

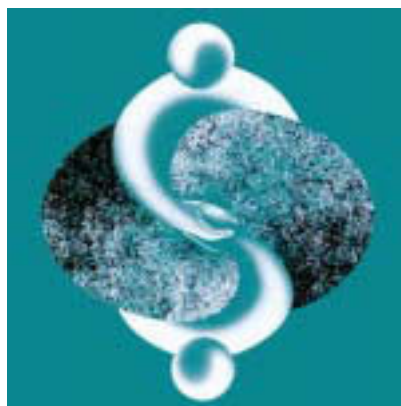

Employment, earnings and hours

May 2003



Emploi, gains et durée du travail

Mai 2003

How to obtain more information

Specific inquiries about this product and related statistics or services should be directed to: Labour Statistics Division, Statistics Canada, Ottawa, Ontario, K1A 0T6 (telephone: (613) 951-4090 or by e-mail labour@statcan.ca).

For information on the wide range of data available from Statistics Canada, you can contact us by calling one of our toll-free numbers. You can also contact us by e-mail or by visiting our Web site.

National inquiries line	1 800 263-1136
National telecommunications device for the hearing impaired	1 800 363-7629
Depository Services Program inquiries	1 800 700-1033
Fax line for Depository Services Program	1 800 889-9734
E-mail inquiries	infostats@statcan.ca
Web site	www.statcan.ca

Ordering and subscription information

This product, Catalogue no. 72-002-XIB, is published monthly in electronic format on the Statistics Canada Internet site at a price of CDN \$24.00 per issue and CDN \$240.00 for a one-year subscription. To obtain single issues or to subscribe visit our Web site at www.statcan.ca, and select Products and Services.

This product is also available in print through a Print-on-Demand service, at a price of CDN \$69.00 per issue and CDN \$550.00 for a one-year subscription. The following additional shipping charges apply for delivery outside Canada:

	Single issue	Annual subscription
United States	CDN \$ 6.00	CDN \$72.00
Other countries	CDN \$ 10.00	CDN \$120.00

All prices exclude sales taxes.

The printed version can be ordered by

- Phone (Canada and United States) **1 800 267-6677**
- Fax (Canada and United States) **1 877 287-4369**
- E-mail **order@statcan.ca**
- Mail Statistics Canada
Dissemination Division
Circulation Management
120 Parkdale Avenue
Ottawa, Ontario K1A 0T6
- And, in person at the Statistics Canada Regional Centre nearest you.

When notifying us of a change in your address, please provide both old and new addresses.

Standards of service to the public

Statistics Canada is committed to serving its clients in a prompt, reliable and courteous manner and in the official language of their choice. To this end, the Agency has developed standards of service which its employees observe in serving its clients. To obtain a copy of these service standards, please contact Statistics Canada toll free at 1 800 263-1136.

Comment obtenir d'autres renseignements

Toute demande de renseignements au sujet du présent produit ou au sujet de statistiques ou de services connexes doit être adressée à : Division de la statistique du travail, Statistique Canada, Ottawa, Ontario, K1A 0T6 (téléphone: (613) 951-4090 ou par courriel travail@statcan.ca).

Pour obtenir des renseignements sur l'ensemble des données de Statistique Canada qui sont disponibles, veuillez composer l'un des numéros sans frais suivants. Vous pouvez également communiquer avec nous par courriel ou visiter notre site Web.

Service national de renseignements	1 800 263-1136
Service national d'appareils de télécommunications pour les malentendants	1 800 363-7629
Renseignements concernant le Programme des bibliothèques de dépôt	1 800 700-1033
Télécopieur pour le Programme des bibliothèques de dépôt	1 800 889-9734
Renseignements par courriel	infostats@statcan.ca
Site Web	www.statcan.ca

Renseignements sur les commandes et les abonnements

Le produit n° 72-002-XIB au catalogue est publié mensuellement sous forme électronique dans le site Internet de Statistique Canada et est offert au prix de 24 \$ CA l'exemplaire et de 240 \$ CA pour un abonnement annuel. Les utilisateurs peuvent obtenir des exemplaires ou s'abonner en visitant notre site Web à www.statcan.ca et en choisissant la rubrique Produits et services.

Ce produit est aussi disponible en version imprimée par l'entremise du service d'Impression sur demande, au prix de 69 \$ CA l'exemplaire et de 550 \$ CA pour un abonnement annuel. Les frais de livraison supplémentaires suivants s'appliquent aux envois à l'extérieur du Canada :

	Exemplaire	Abonnement annuel
États-Unis	6 \$ CA	72 \$ CA
Autres pays	10 \$ CA	120 \$ CA

Les prix ne comprennent pas les taxes de ventes.

La version imprimée peut être commandée par

- Téléphone (Canada et États-Unis) **1 800 267-6677**
- Télécopieur (Canada et États-Unis) **1 877 287-4369**
- Courriel **order@statcan.ca**
- Poste Statistique Canada
Division de la diffusion
Gestion de la circulation
120, avenue Parkdale
Ottawa (Ontario) K1A 0T6
- En personne au bureau régional de Statistique Canada le plus près de votre localité.

Lorsque vous signalez un changement d'adresse, veuillez nous fournir l'ancienne et la nouvelle adresse.

Normes de service à la clientèle

Statistique Canada s'engage à fournir à ses clients des services rapides, fiables et courtois, et ce, dans la langue officielle de leur choix. À cet égard, notre organisme s'est doté de normes de service à la clientèle qui doivent être observées par les employés lorsqu'ils offrent des services à la clientèle. Pour obtenir une copie de ces normes de service, veuillez communiquer avec Statistique Canada au numéro sans frais 1 800 263-1136.



Statistics Canada
Labour Statistics Division

Employment, earnings and hours

May 2003

Statistique Canada
Division de la Statistique du travail

Emploi, gains et durée du travail

Mai 2003

Published by authority of the Minister
responsible for Statistics Canada

© Minister of Industry, 2003

All rights reserved. No part of this publication may be reproduced, stored in a retrieval system or transmitted in any form or by any means, electronic, mechanical, photocopying, recording or otherwise without prior written permission from Licence Services, Marketing Division, Statistics Canada, Ottawa, Ontario, Canada K1A 0T6.

August 2003

Catalogue no. 72-002-XIB, Vol. 81, no. 5
ISSN 1496-0583

Frequency: Monthly

Ottawa

Publication autorisée par le ministre
responsable de Statistique Canada

© Ministre de l'Industrie, 2003

Tous droits réservés. Il est interdit de reproduire ou de transmettre le contenu de la présente publication, sous quelque forme ou par quelque moyen que ce soit, enregistrement sur support magnétique, reproduction électronique, mécanique, photographique, ou autre, ou de l'emmagasiner dans un système de recouvrement, sans l'autorisation écrite préalable des Services de concession des droits de licence, Division du marketing, Statistique Canada, Ottawa, Ontario, Canada K1A 0T6.

Août 2003

N° 72-002-XIB au catalogue, vol. 81, n° 5
ISBN 1496-0583

Périodicité : mensuelle

Ottawa

Note of appreciation

Canada owes the success of its statistical system to a long-standing partnership between Statistics Canada, the citizens of Canada, its businesses, governments and other institutions. Accurate and timely statistical information could not be produced without their continued cooperation and goodwill.

Note de reconnaissance

Le succès du système statistique du Canada repose sur un partenariat bien établi entre Statistique Canada et la population, les entreprises, les administrations canadiennes et les autres organismes. Sans cette collaboration et cette bonne volonté, il serait impossible de produire des statistiques précises et actuelles.

Notes

Data for the current month are preliminary estimates and are subject to revision in the next issue of this publication.

Data contained in this publication (unless otherwise specified) are not seasonally adjusted.

Symbols

The following standard symbols are used in Statistics Canada publications:

- .. figures not available.
- ... figures not appropriate or not applicable.
- nil or zero.
- - amount too small to be expressed.
- P preliminary figures.
- R revised figures.
- X confidential to meet secrecy requirements of the Statistics Act.

Note on CANSIM

The data published in Employment, Earnings and Hours (Catalogue No. 72-002-XIB) are also available in machine readable form through CANSIM (Canadian Socio-Economic Information Management System). Users interested in accessing data via CANSIM should contact one of Statistics Canada's regional centres at the numbers listed on the inside front cover of this publication, or contact the Marketing division, Statistics Canada, R. H. Coats Building, Ottawa, Ontario, K1A 0T6 1-800-263-1136.

Design your own table

Design your own table to order Employment, Earnings and Hours data in the detail you need. All data collected by the survey can be custom tabulated to meet your particular data needs. A consultant will help you custom design your tabulation. Our office is open from 8:00 A.M. to 4:30 P.M..

Telephone: (613) 951-4090
Facsimile: (613) 951-4087
Internet: labour@statcan.ca

The paper used in this publication meets the minimum requirements of American National Standard for Information Sciences - Permanence of Paper for Printed Library Materials, ANSI Z39.48 -1984.

Notes

Les données du mois le plus récent sont des estimations préliminaires et seront révisées lors de la prochaine parution de cette publication.

À moins d'avis contraire, les données paraissant dans cette publication sont non désaisonnalisées.

Signes conventionnels

Les signes conventionnels suivants sont employés uniformément dans les publications de Statistique Canada:

- .. nombres indisponibles.
- ... n'ayant pas lieu de figurer.
- néant ou zéro.
- - nombre infimes.
- P nombres provisoires.
- R nombres rectifiés.
- X confidentiel en vertu des dispositions de la Loi sur la statistique relative au secret.

Note concernant CANSIM

Les données qui sont publiées dans L'Emploi, gains et durée du travail (n 72-002-XIB au catalogue) peuvent être obtenues sous forme lisible par machine de CANSIM (Système Canadien d'information socio-économique). Les utilisateurs voulant obtenir des chiffres par l'intermédiaire de CANSIM peuvent contacter un des centres de consultation de Statistique Canada dont les numéros de téléphone figurent à l'endos du couvert de cette publication ou en communiquant directement avec la division de marketing, Statistique Canada, Immeuble R.H. Coats, Ottawa, Ontario, K1A 0T6 1-800-263-1136.

Commandez votre propre tableau

Commandez votre propre tableau des données de l'emploi, de la rémunération et des heures de travail, selon de détail désiré. Toutes les données recueillies par l'enquête peuvent être totalisées selon vos besoins. Un consultant est disponible pour vous aider à créer votre propre tableau. Notre bureau est ouvert entre 8:00 et 16:30 heures.

Téléphone: (613) 951-4090
Télécopieur: (613) 951-4087
Internet: travail@statcan.ca

Le papier utilisé dans la présente publication répond aux exigences minimales de l'American National Standard for Information Sciences - "Permanence of Paper for Printed Library Materials", ANSI Z39.48-1984.

Survey Overview

The monthly Survey of Employment, Payrolls and Hours (SEPH) is designed to provide monthly estimates to measure levels and month-to-month trends of payroll employment paid hours and earnings. The data are compiled at detailed industrial levels for Canada, provinces and territories

METHODOLOGY

Target population

The target population is composed of all employers in Canada, except those primarily involved in agriculture, fishing and trapping, private household services, religious organisations and the military personnel of the defence services. SEPH draws its samples from the Business Register (BR) maintained by the Business Register Division of Statistics Canada and from a list of all businesses registered in Canada Customs and Revenue Agency's Business Number program with one or more active payroll deduction accounts.

The Business Register is a list of all businesses in Canada and is updated each month using data from various surveys, business profiling and administrative data. The Business number is a unique identifier assigned by Canada Customs and Revenue Agency to business participating in one or more of the following programs: Payroll Deduction, Goods and Services Tax, Importer and Exporter Tax and Corporation Tax. The payroll deduction source includes all employers with remittances for employee income taxes, CPP/QPP and Employment Insurance contributions.

The statistics contained in this publication are based on:

- census of administrative records for all employers' establishments that are in-scope for the survey and are present on the Business Register . The monthly payroll and employment estimates are derived from the administrative source.
- a sample survey "Business Payrolls Survey (BPS)" is conducted monthly to collect data by a CATI (Computer Assisted Telephone Interviews) collection system to estimate SEPH variables not available on administrative records. The estimates derived from the administrative source are combined with the results of the BPS to produce estimates for the full range of SEPH variables.

The administrative data come from 2 questions that were added to the Canada Customs and Revenue Agency's remittance form (PD7). Note that employers who remit less than \$15,000 monthly in income tax withholdings, Canada/Quebec Pension Plan contributions and Employment

Aperçu de l'enquête

L'enquête sur l'emploi, la rémunération et les heures (EERH), a pour objet de mesurer les niveaux et les tendances mensuelles des salariés inscrits sur les listes de paye, des heures rémunérées et de la rémunération. Les estimations sont compilées pour des niveaux détaillés de la classification industrielle pour le Canada, les provinces et les territoires.

MÉTHODOLOGIE

Population cible

La population cible comprend tous les employeurs au Canada, sauf ceux dont les activités relèvent des secteurs de l'agriculture, de la pêche et du piégeage, des services domestiques aux ménages privés, des organismes religieux et du personnel militaire des services de la défense. Les échantillons de l'EERH sont tirés à partir du Registre des entreprises (RE) dont la mise à jour est faite par la Division du registre des entreprises de Statistique Canada, ainsi que d'une liste de toutes les entreprises ayant au moins un compte actif de retenues sur la paye et qui sont enregistrées auprès du programme Numéro d'entreprise de l'Agence des douanes et du revenu du Canada.

Le Registre des entreprises consiste en une liste de toutes les entreprises au Canada. La mise à jour est faite mensuellement à l'aide des résultats obtenus de différentes enquêtes, de profils d'entreprises et de données administratives. Le Numéro d'entreprise est un identificateur unique assigné par l'Agence des douanes et du revenu du Canada aux entreprises participant à un ou plus des programmes suivants: le programme des retenues sur la paye, la taxe sur les biens et les services, la taxe auprès des importateurs et des exportateurs et l'impôt auprès des sociétés. Le programme de retenues sur la paye inclut tous les employeurs qui effectuent des remises d'impôt sur le revenu, des cotisations au RPC/RRQ ainsi que des cotisations d'assurance-emploi pour leurs employés.

Les statistiques comprises dans la présente publication sont fondées sur:

- un recensement des dossiers administratifs pour tous les établissements dans le champ de l'enquête ayant des employés et qui sont sur le Registre des entreprises. Le nombre total de salariés inscrits sur les listes de paye et la rémunération mensuelle sont calculés à partir des dossiers administratifs.
- une enquête-échantillon "l'Enquête sur la rémunération auprès des entreprises (ERE)" est effectuée chaque mois en vue de recueillir des données par ITAO (Interview téléphonique assistée par ordinateur) afin de permettre le calcul des variables de l'EERH non disponibles sur les dossiers administratifs. Les estimations obtenues à partir des dossiers administratifs sont combinées aux résultats de l'ERE en vue de produire des estimations pour la totalité des variables de l'EERH.

Les données administratives proviennent de 2 questions qui ont été ajoutées au formulaire des retenues sur la paye (PD7) de l'Agence des douanes et du revenu du Canada. Veuillez noter que les employeurs qui versent moins de 15 000 \$ par mois en retenues d'impôt, en contributions au fonds de pension du Canada, au

Insurance premiums need to remit only once a month while all others are required to remit twice or more monthly. In addition, beginning with October 1997, employers remitting a total of \$12,000 or less per year are allowed to send their payroll deductions to Canada Customs and Revenue Agency on a quarterly basis.

TERMS AND DEFINITIONS

Enterprise: An enterprise is any business or institution whether incorporated or not; it comprises sole proprietorships, partnerships, companies and other forms of organizations. An enterprise is considered to be simple if all its establishments operate in the same province/industry classification; otherwise, an enterprise is classified as complex.

Establishment: For statistical purposes it is the smallest entity capable of reporting statistics of economic production, typically a factory, a mine, a store or a similar unit. Industry classifications: the North American Industrial Classification System (NAICS) is based on the supply side or on production oriented principles. Each establishment is assigned an industry code according to the NAICS. A description of the various industries and groups of industries is contained in the "North American Industrial Classification System" manual, Catalogue #12-501XPE. For analytical purposes, we have created special groupings that are not part of the NAICS classification.

Special industry groupings based on NAICS:

Industrial aggregate (00-91N) represents the sum of all the industries included in the survey. Since March 1994, the employment estimates for the industrial aggregate include the unclassified businesses (0000).

Unclassified businesses (0000) represents the businesses that have not yet been classified to a NAICS, a province or to a territory. The employment estimates for industrial aggregate include the unclassified businesses.

Goods-producing industries (11-33N) comprise forestry, mining, utilities, construction and manufacturing.

Service-producing industries (41-91N) consists of trade, transportation and warehousing, information and cultural industries, finance and insurance, real estate and rental and leasing, professional, scientific and technical services, management of companies and enterprises, administrative and support, waste management and remediation services, educational services, health care and social assistance, arts, entertainment and recreation, public administration (except for military personnel and other government services) and other services (except religious organizations and private households).

Durable goods manufacturing (321N) includes wood products manufacturing (321), non-metallic mineral products manufacturing (327), primary metal manufacturing (331), fabricated metal products manufacturing (332), machinery

Régime des rentes du Québec et en primes d'assurance-emploi, n'effectuent qu'un versement mensuelle tandis que les autres font 2 versements ou plus par mois. De plus, depuis octobre 1997, les employeurs ayant un maximum total de 12 000 \$ ou moins en retenues sur la paye par année, peuvent faire des versements sur une base trimestrielle à l'Agence des douanes et du revenu du Canada.

TERMES ET DÉFINITIONS

Entreprise : Toute entreprise commerciale ou institution, constituée ou non en société; il peut s'agir d'une entreprise à propriétaire unique, d'une association, d'une société ou d'une autre forme d'organisation. Une entreprise est qualifiée de simple si tous ses établissements se trouvent dans la même province/classification industrielle; autrement, une entreprise est considérée comme complexe.

Établissement : À des fins statistiques, l'établissement est la plus petite unité pouvant fournir des données sur la production économique, telle: une usine, une mine, un magasin ou une unité. Classement par activité économique: le Système de classification des industries de l'Amérique du Nord (SCIAN) est fondé sur des principes de l'offre ou de la production. Un code d'activité économique tiré du SCIAN est attribué à chaque établissement. Les industries et les différents groupes industriels sont décrits dans le manuel «Système de classification des industries de l'Amérique du Nord» au catalogue 12-501XPF. À des fins analytiques, nous avons créé des groupes spéciaux qui ne figurent pas dans le SCIAN.

Regroupement spéciaux d'industries fondées sur le SCIAN:

Ensemble des industries (00-91N) représente la somme de toutes les industries visées par l'enquête. Depuis mars 1994, l'emploi pour l'ensemble des industries comprend les entreprises non classifiées (0000).

Les entreprises non classifiées (0000) représentent des entreprises n'ayant pas été identifiées à une classification industrielle. Les estimations de l'emploi pour l'ensemble des industries comprennent les entreprises non classifiées.

Branche productrice de biens (11-33N) comprend les industries des forêts, des mines, des services publics et de la construction ainsi que les manufactures.

Branche productrice de services (41-91N) englobe le commerce, le transport et l'entreposage, les industries de l'information et de la culture, les finances et les assurances, les services immobiliers et services de location et de location à bail, les services professionnels et de la scientifiques et techniques, les services administratifs, services de soutien, services de gestion des gestions des déchets et services d'assainissement, les services d'enseignement, les soins de santé et l'assistance sociale, les arts, les spectacles et les loisirs, l'hébergement et les services de restauration, les administrations publiques (excepté le personnel militaire et autres services gouvernementaux) et les autres services (sauf les organismes religieux et les ménages privés).

Biens durables des industries manufacturières (321N) comprend la fabrication de produits en bois (321N) la fabrication de produits minéraux non-métalliques (327), la première transformation des métaux (331), la fabrication de produits métalliques (332), la

manufacturing (333), computer and electronic products manufacturing (334), electrical equipment, appliances and components manufacturing (335), transportation equipment manufacturing (336) and furniture and related products manufacturing (337).

Non-durable goods manufacturing (311N) is the sum of food manufacturing (311), beverage and tobacco products manufacturing (312), textiles mills (313), textile products mills (314), Clothing manufacturing (315), leather and applied products manufacturing (316), paper manufacturing (322), printing and related support activities (323), petroleum and coal products manufacturing (324), chemical manufacturing (325), plastics and rubber products manufacturing (326) and miscellaneous manufacturing (339).

Education special aggregation (611N) includes elementary and secondary schools (6111), community college and CEGEP(s) (6112), universities (6113), business schools and computer management training (6114) and technical and trade schools (6115).

Public Administration (91) contains only the establishments engaged in activities that are governmental in character and those serving as internal service agencies of the public service. Government-owned establishments primarily engaged in activities assigned to other industries are classified in those industries along with similar establishments owned by non-government bodies. Therefore, data included in this industry division do not represent the actual number of persons employed by government at any level. publics don't

Geographic classification: Reporting units are assigned to a province or territory. The statistics contained in this report are based on the 1996 version of the Standard Geographic Classification.

Paid absence: Paid absence includes, statutory holidays, paid holidays, sick leave including industrial injury and personal leave such as bereavement leave, jury duty, etc.

Standard workweek: The hours in the standard workweek constitute the average number of hours of work normally scheduled in a workweek.

VARIABLES

Employee:

The employment is derived from administrative records. Since the data for the different employee categories are not reported on the administrative records, the BPS survey is conducted to estimate ratios needed to calculate those variables.

The survey determines an employee as being any person drawing pay for services rendered or for paid absences and for whom the employer must complete a Canada Customs and Revenue Agency T-4 Supplementary Form.

The employee concept includes full-time employees, part-time employees (those who regularly work fewer hours than the standard work week of the establishment). It also comprises working owners, directors, partners and other officers of incorporated businesses.

fabrication de machines (333), la fabrication de produits informatiques et électroniques (334), la fabrication de matériel, d'appareils et de composants électroniques (335), la fabrication de matériel de transport (336) et la fabrication de meubles et de produits connexes (337).

Biens non durables des industries manufacturières (311N) englobe les industries la fabrication d'aliments (311), la fabrication de boissons et de produits du tabac (312), les usines de textiles (313), les usines de produits textiles (314), la fabrication de vêtements (315), la fabrication de produits en cuir et de produits analogues (316), la fabrication de papier (322), l'impression et activités connexes (323), la fabrication de produits du pétrole et du charbon (324), la fabrication de produits chimiques (325), la fabrication de produits en caoutchouc et en plastique (326) et les activités diverses de fabrication (339).

Le groupe spécial sur l'enseignement (611N) comprend les écoles primaires et secondaires (6111), les collèges communautaires et les CÉGEP(s) (6112), les universités (6113), les écoles de commerce et de formation en informatique et en gestion (6114) et les écoles techniques et écoles de métiers (6115).

Administration publique (91) comprend seulement les établissements dont les activités ont un caractère essentiellement gouvernemental et les organismes auxiliaires assurant les services internes de l'État. Les établissements l'activité dominante relève d'autres activités économiques sont classés sous les mêmes rubriques que les établissements privés semblables. Alors, les données publiées pour cette division économique ne représentent pas le nombre réel de personnes employées par les différents pouvoirs publics.

Classement géographique : on attribue les unités déclarantes à une province ou à un territoire. Les statistiques contenues dans le présent document sont fondées sur la Classification géographique type de 1996.

Congés payés : les congés payés comprennent les jours fériés payés, les vacances, les congés de maladie ainsi que les congés d'accident du travail et les congés pour motifs personnels tels que les congés de deuil et les congés pour service judiciaire, etc.

Semaine normale de travail : les heures d'une semaine normale de travail reflètent la moyenne des heures de travail normalement déterminées pour une semaine.

VARIABLES

Salarié:

L'emploi provient des dossiers administratifs. Toutefois, les renseignements concernant les différents types d'emplois ne sont pas rapportés sur les dossiers administratifs; l'enquête ERE est effectuée en vue de recueillir des données afin de calculer les ratios servant à estimer ces variables.

L'enquête définit un salarié comme étant: toute personne rétribuée pour ses services ou ses absences et pour laquelle l'employeur doit remplir une déclaration T-4 Supplémentaire de l'Agence des douanes et du revenu du Canada.

Le concept de l'enquête combine les salariés à temps plein et à temps partiel (ceux qui travaillent régulièrement un nombre d'heures inférieur à la semaine normale de travail de l'entreprise). Il désigne aussi les propriétaires, administrateurs, associés et autres dirigeants actifs des entreprises constituées en corporation.

The employee concept excludes owners or partners of unincorporated businesses, the self-employed, unpaid family workers, persons working outside Canada, military personnel and casual workers for whom a T-4 is not required. It also excludes those who did not receive any pay from the employer for the entire survey reference period (e.g. persons on strike, persons on unpaid holidays, persons receiving remuneration from an insurance, Workmen's compensation or other related fund, etc.). However, employees paid for part of the reference period and unemployed or on strike for the rest of this period are included in the survey.

The employees are classified into the following categories:

a) Employees paid by the hour: any employee whose basic wage is expressed as an hourly rate.

For Elementary and Secondary schools (6111), Community colleges and CEGEP(s) (6112), Universities (6113) Business schools and Computer management training (6114) and Technical and Trade schools (6115) industries, this category of employment represents **Non-teaching Staff**: all employees other than teachers and academic staff i.e. president, vice-president, librarian, registrar, bursar, accountant, guidance counsellor, laboratory technician, personnel officer, and other services (janitor, bus driver etc).

b) Salaried employees (paid a fixed salary) : any employee whose basic remuneration is a fixed amount for at least one week.

For Elementary and Secondary schools (6111), Community colleges and CEGEP(s) (6112), Universities (6113), Business schools and Computer management training (6114) and Technical and Trade schools (6115) industries, this category of employment represents **Teaching Staff**: those classified as teachers, instructors or academics in the payroll records (e.g. principal, professor, dean, head of department, master, teacher, etc.) whether they teach during the day or evening. Supply or substitute teachers are excluded.

c) Other employees: those employees whose basic remuneration is in the form of commissions, piece rates, mileage allowances, etc. *Although this variable is not included in this document, the data remains available.*

For Elementary and Secondary schools (6111), Community colleges and CEGEP(s) (6112), Universities (6113), Business schools and Computer management training (6114) and Technical and Trade schools (6115) industries, this category of employment represents **Supply or Substitute Teachers**: teachers who are called in to teach whenever their services are needed either to augment the existing staff or as a short-term replacement for a full-time or part-time teacher.

Weekly Payrolls: Weekly payrolls are defined as the portion of gross monthly payrolls that reflect work performed during the reference week. It represents the gross dollar value before deductions for income taxes, employment insurance contributions etc., including regular pay, overtime and a

Le concept de salarié exclut les propriétaires et les associés des entreprises non constituées en société, les travailleurs autonomes, les travailleurs familiaux non rémunérés, les personnes travaillant à l'extérieur du Canada et le personnel militaire et les employés occasionnels pour lesquels l'employeur n'est pas tenu de remplir une formule T4. Sont également exclus, les travailleurs n'ayant pas reçu de paye de leur employeur pendant la période de référence de l'enquête (c.-à-d. les personnes en grève, en congé non payé, les personnes recevant une rémunération aux termes d'un régime d'assurance, d'une caisse d'indemnisation des accidents au travail ou d'un régime analogue, etc.). Cependant, les travailleurs rémunérés pour une partie de la période de référence et en chômage ou en grève pour le reste de la période sont inclus dans l'enquête.

Les salariés sont classés dans les catégories suivantes:

a) Salariés rémunérés à l'heure: toute personne dont la rémunération de base est calculée selon un taux horaire.

Pour les écoles primaires et secondaires (6111), les collèges communautaires et les CÉGEP(s) (6112), les universités (6113), les écoles de commerce et de formation en informatique et en gestion (6114) et les écoles techniques et écoles de métiers (6115), cette catégorie d'emploi représente le **personnel non enseignant**: toute personne autre que le personnel enseignant, c'est-à-dire le président, le vice-président, le bibliothécaire, le registraire, le boursier, le comptable, les orienteurs, les techniciens de laboratoire, les agents du personnel et les autres services (concierge, chauffeur autobus etc.).

b) Employés (payés à salaire fixe): toutes personnes dont la rémunération de base constitue une somme fixe versée pour au moins une semaine.

Pour les écoles primaires et secondaires (6111), les collèges communautaires et les CÉGEP(s) (6112), les universités (6113), les écoles de commerce et de formation en informatique et en gestion (6114) et les écoles techniques et écoles de métiers (6115), cette catégorie représente le **personnel enseignant**: tout travailleur classé comme enseignant ou chargé de cours dans les dossiers du service de la paye (directeur, professeurs, doyens, chefs de département, maîtres, enseignants, etc.), qu'il enseigne le jour ou le soir. Les suppléants ou remplaçants sont exclus.

c) Autres salariés: toutes personnes dont la rémunération de base se présente sous forme de commissions, de salaire à la pièce, d'indemnités de millage, etc. *Même si cette variable ne figure pas dans ce document, elle demeure disponible.*

Pour les écoles primaires et secondaires (6111), les collèges communautaires et les CÉGEP(s) (6112), les universités (6113), les écoles de commerce et de formation en informatique et en gestion (6114) et les écoles techniques et écoles de métiers (6115), cette catégorie d'emploi représente le **personnel suppléant ou remplaçant**: enseignants appelés à se présenter au travail lorsqu'on a besoin de leurs services soit pour accroître le personnel existant, soit pour remplacer pendant une courte période un enseignant à temps plein ou à temps partiel.

Rémunération hebdomadaire brute: La rémunération mensuelle brute est définie comme étant la partie de la rémunération hebdomadaire brute qui reflète le travail accompli durant la semaine de référence. Ça représente la valeur brute en dollars avant les déductions pour l'impôt sur le revenu, les contributions à

portion of bonuses, commissions and other type of special payments. The payroll concept excludes dollar amounts that are taxable allowances and benefits, certain types of non-wage compensation as well as employer contributions to employment insurance, Canada/Quebec pension plans, provincial medical plans, workers compensation and other welfare plans. Some annual special payments are excluded while other lump sum special payments are adjusted to coincide with the reference week period. The gross monthly payrolls are derived from Administrative records.

Average weekly earnings (including or excluding overtime) for all employees: Average weekly earnings are derived by dividing total weekly payrolls (including or excluding overtime) by the payroll employment.

Average hourly earnings (including or excluding overtime) for hourly paid employees: Average hourly earnings for hourly paid employees is obtained by dividing the total weekly payrolls (including or excluding overtime) by the total number of weekly hours (including or excluding overtime).

Average hourly earnings (including or excluding overtime) for salaried employee: Average hourly earnings is derived by dividing the total weekly payrolls (including or excluding overtime) by the number of paid hours.

Average weekly hours (including or excluding overtime) for hourly paid employees: Average weekly hours are obtained by dividing the total paid weekly hours (including or excluding overtime) by the number of hourly paid employees.

Average weekly hours for salaried employees: Average weekly hours are obtained by dividing the total paid weekly hours by the number of salaried employees.

Total hours paid for hourly paid employees (including or excluding overtime): Total paid hours are defined as all hours paid (including or excluding) overtime hours plus hours of paid absence..

Total hours paid for salaried employees: Total hours paid are obtained by multiplying the average Standard work week hours (note that this variable does not include overtime) by the number of salaried employees.

SEPH Data by size of enterprises

On a quarterly and annual basis, SEPH produces Employment, Average Weekly Earnings and Hours data by employment size of enterprises for Canada, the provinces and territories. Provincial and territorial employment is thus

l'assurance-emploi etc., incluant le salaire régulier, le surtemps et la partie bonis, commissions et tout autres types de paiements spéciaux. Le concept sur la rémunération, ne comprend pas les montants en dollars qui représentent des allocations et des avantages imposables, certains types d'indemnités non salariales ainsi que les cotisations patronales à l'assurance-emploi, au Régime de pension du Canada ou au Régime des rentes du Québec, aux régimes d'assurance-maladie provinciaux, aux caisses d'indemnisation des accidents du travail et à d'autres régimes de prévoyance. Les paiements annuels spéciaux sont exclus tandis que les paiements forfaitaires spéciaux sont rajustés de façon à coïncider avec la semaine de référence. La rémunération mensuelle brute provient des dossiers administratifs.

Rémunération hebdomadaire moyenne (incluant ou excluant le temps supplémentaire) pour l'ensemble des salariés: La rémunération hebdomadaire moyenne est calculée en divisant la masse salariale brute imposable (incluant ou excluant le temps supplémentaire) par le nombre de salariés inscrits sur la liste de paye.

Rémunération horaire moyenne (incluant ou excluant le temps supplémentaire) pour les salariés rémunérés à l'heure: La rémunération horaire moyenne pour les salariés rémunérés à l'heure est calculée en divisant la masse salariale brute imposable (incluant ou excluant le temps supplémentaire) par le nombre d'heures hebdomadaires travaillées (incluant ou excluant le temps supplémentaire).

Rémunération horaire moyenne (incluant ou excluant le temps supplémentaire) pour les employés à salaire fixe: la rémunération horaire moyenne pour les employés à salaire fixe est calculée en divisant la masse salariale brute imposable (incluant ou excluant le temps supplémentaire) par le nombre d'heures hebdomadaires travaillées.

Heures hebdomadaires moyennes (incluant ou excluant le temps supplémentaire) pour les salariés rémunérés à l'heure: Les heures hebdomadaires moyennes sont obtenues en divisant le nombre total d'heures hebdomadaires rémunérées (incluant ou excluant le temps supplémentaire) par le nombre de salariés rémunérés à l'heure.

Heures hebdomadaires moyennes pour les employés à salaire fixe: les heures hebdomadaires moyennes sont obtenues en divisant le nombre total d'heures hebdomadaires rémunérées par le nombre d'employés à salaire fixe.

Total des heures rémunérées pour les salariés rémunérés à l'heure (incluant ou excluant le temps supplémentaire): le nombre total d'heures rémunérées est défini comme étant toutes les heures payées (incluant ou excluant le temps supplémentaire) et les heures d'absence payées.

Le nombre total d'heures rémunérées pour les employés à salaire fixe: le nombre total d'heures rémunérées est calculé en multipliant le nombre moyen d'heures de travail d'une semaine normale (cette variable n'inclut pas le temps supplémentaire) de travail par le nombre d'employés à salaire fixe.

Données par taille d'entreprises de l'EERH

Sur une base trimestrielle et annuelle, l'EERH produit des estimations par taille d'entreprise selon l'emploi pour l'ensemble des salariés, la rémunération hebdomadaire moyenne et les heures pour le Canada les provinces et les territoires. La taille est déterminée

allocated to the size of employment of the enterprise in Canada. The employment size of an enterprise is calculated as an average of the monthly employment levels reported for the period. The data is produced at the sector level of the North American Industrial classification and for the Industrial aggregate level.

The employment sizes are:

0 to 4 employees,
5 to 19,
20 to 49,
50 to 99,
100-299,
300-499
500 and plus
All sizes

SEPH also produces data by for the following sizes:

0- 49
50 to 299
300 and plus

The data produced by size of enterprises will generally be more volatile than the estimates produced for the SEPH monthly production. For example, the levels published for smaller size of employment cells may be affected by the movements of enterprises from one size to another from quarter to quarter. Other events such as strike, temporary closures, changes in the enterprise structures on the Business Register will also cause volatility to the more detailed sizes series. In addition, data by size produced for quarters prior to year 2001 should be used with caution since they were estimated from the previous production based on the SIC-1980 and backcasted on the new NAICS classification. It should be noted that while the data by employment can be a useful research tool, it should not be used in contract escalation because of the potential for higher level volatility associated with this product.

selon la taille de l'entreprise au Canada et l'emploi est ensuite réparti selon les provinces et la taille calculée. La taille de l'entreprise est calculée à partir de la moyenne des niveaux d'emploi mensuels de la période. Les données sont produites pour les secteurs industriels du Système de la classification industrielle de l'Amérique du Nord (SCIAN) ainsi que pour l'ensemble des industries.

Les tailles d'emploi sont:

0 à 4 salariés,
5 à 19,
20 à 49,
50 à 99,
100-299,
300-499,
500 et plus,
Toutes les tailles.

L'EERH produit aussi des données pour les tailles suivantes:

0 - 49
50 à 299
300 et plus

Les données désagrégées par taille d'entreprises sont généralement plus volatiles que les estimations de l'EERH produite mensuellement. Par exemple, les estimations publiées par taille d'entreprises peuvent être affectées par les mouvements d'entreprises passant d'une taille à une autre, d'un trimestre à l'autre. D'autres événements comme des grèves, des fermetures provisoires, des changements dans la structure des entreprises sur le Registre des entreprises causeront aussi de la volatilité dans les séries par taille d'entreprise. De plus, les données trimestrielles par taille produites pour l'année 2000 doivent être utilisées avec prudence puisqu'elles ont été dérivées à partir des données basées sur le CTI-1980 et révisées pour refléter la nouvelle classification SCIAN. Il faut noter que même si les données par taille d'entreprises est un excellent outil de recherche, l'usage de ces données détaillées dans des clauses d'indexation de contrat est déconseillé à cause de la volatilité potentiellement plus importante associée à ces estimations.

**Release Dates for Employment, Earnings and Hours /
Dates d'émission pour l'Emploi, gains et durée du travail**

**Reference Period /
Période de référence**

January - janvier / 2003
February - février
March- mars
April - avril
May - mai
June - juin
July - juillet
August - août
September - septembre
October - octobre

**Release Dates /
Dates d'émission**

March - 27 - mars / 2003
April - 29 - avril / 2003
May - 29- mai
June - 26 - juin
July - 28 - juillet
August - 28 - août
September - 25 - septembre
October - 27 - octobre
November - 27 - novembre
December - 23 - décembre

Table of Contents

Table des matières

Highlights

In May, average weekly earnings for all employees were estimated at \$691.38, up \$5.04 from April. This represents a 1.8% increase from May 2002.

Faits saillants

En mai, la rémunération hebdomadaire moyenne pour l'ensemble des salariés était estimée à 691,38 \$, en hausse de 5,04 \$ par rapport à l'estimation d'avril et de 1,8 % par rapport à mai 2002.

Table

Tableau

1 Seasonally Adjusted Estimates of Employment, for All Employees, for Selected Industries, Canada, Provinces and Territories, (1999-2003).

1 Estimations désaisonnalisées de l'emploi, pour l'ensemble des salariés, pour une sélection d'industries, Canada, provinces et territoires, (1999-2003).

2 Seasonally Adjusted Estimates of Average Weekly Earnings, for All Employees, for Selected Industries, Canada, Provinces and Territories, (1999-2003).

2 Estimations désaisonnalisées de la rémunération hebdomadaire moyenne, pour l'ensemble des salariés, pour une sélection d'industries, Canada, provinces et territoires, (1999-2003).

3 Fixed-weighted Indexes (1996=100) of Average Hourly Earnings, for All Employees, for Selected Industries, Canada, Provinces and Territories, (1999-2003).

3 Indices à pondération fixe (1996=100) de la rémunération horaire moyenne, pour l'ensemble des salariés, pour une sélection d'industries, Canada, provinces et territoires, (1999-2003).

4 Number of Industries Showing Year-Over-Year Increases in Employment, for Selected Industries, Canada, (1999-2003).

4 Nombre d'industries démontrant des augmentations d'emploi d'une année à l'autre, pour une sélection d'industries, Canada, (1999-2003).

5 Estimates of Employment, Payrolls and Average Weekly Earnings, for All Employees, by Industry, Canada, Provinces and Territories.

5 Estimations de l'emploi, de la rémunération brute et de la rémunération hebdomadaire moyenne, pour l'ensemble des salariés, par industrie, Canada, provinces et territoires.

6 Estimates of Employment, Average Hourly Earnings and Hours, for Employees Paid by the Hour, by Industry, Canada, Provinces and Territories.

6 Estimations de l'emploi, de la rémunération horaire moyenne et des heures, pour les salariés rémunérés à l'heure, par industrie, Canada, provinces et territoires.

7 Estimates of Employment, Average Hourly Earnings and Hours, for Salaried Employees, by Industry, Canada, Provinces and Territories.

7 Estimations de l'emploi, de la rémunération horaire moyenne et des heures, pour les employés, par industrie, Canada, provinces et territoires.

Table of Contents

Table des matières

8 Historical Estimates of Employment, for All Employees, Industrial Aggregate, Canada, Provinces and Territories, (1991-2003).

8 Séries historiques des estimations de l'emploi, pour l'ensemble des salariés, ensemble des industries, Canada, provinces et territoires, (1991-2003).

9 Historical Estimates of Average Weekly Earnings, for All Employees, Industrial Aggregate, Canada, Provinces and Territories, (1991-2003).

9 Séries historiques des estimations de la rémunération hebdomadaire moyenne, ensemble des salariés, l'ensemble des industries, Canada, provinces et territoires, (1991-2003).

10 Quarterly and Annual Estimates of Employment by Enterprise Size of Employment, for All Employees, for Selected Industries, Canada, Provinces and Territories, (2000-2003).

10 Estimations trimestrielles et annuelles de l'emploi par taille d'entreprise selon l'emploi, pour l'ensemble des salariés pour une sélection d'industries, Canada, provinces et territoires, (2000-2003).

11 Quarterly and Annual Estimates of Average Weekly Earnings by Enterprise Size of Employment, for All Employees, for Selected Industries, Canada, Provinces and Territories, (2000-2003)

11 Estimations trimestrielles et annuelles de la rémunération hebdomadaire moyenne, par taille d'entreprise selon l'emploi, pour l'ensemble des salariés pour une sélection d'industries, Canada, provinces et territoires, (2000-2003).

12 Quarterly and Annual Estimates of Average Weekly Hours by Enterprise Size of Employment, for Hourly Paid Employees, for Selected Industries, Canada, Provinces and Territories, (2000-2003).

12 Estimations trimestrielles et annuelles des heures hebdomadaires moyennes, par taille d'entreprise selon l'emploi, pour les salariés rémunérés à l'heure pour une sélection d'industries, Canada, provinces et territoires, (2000-2003).

Annex

Annexe

1 Questionnaire (English) of the Business Payrolls Survey page 446.

1 Questionnaire français de l'Enquête sur la rémunération auprès des entreprises, page 448.

2 Administrative Survey Response Rates for Employment, page 450.

2 Taux de réponse sur l'emploi des enquête administrative, page 450.

Highlights

May 2003 (preliminary)

Faits saillants

Mai 2003 (données provisoires)

Employment, earnings and hours

In May, average weekly earnings for all employees were estimated at \$691.38, up \$5.04 from April. This represents a 1.8% increase from May 2002.

Year-over-year growth was strongest in Newfoundland and Labrador (+4.3%), Quebec (+3.4%), and New Brunswick (+3.3%). Manitoba (+0.8%) showed weak growth, while Alberta (0.0%) remained unchanged.

Average hourly earnings for hourly paid employees edged up 0.6% since May 2002, while their average number of paid hours rose from 31.8 to 32.6 hours over the same period.

Total payroll employment was up slightly in May (+16,600) compared with April, with gains in every province except Manitoba. Ontario (+5,200) had the largest gain, but the largest percentage increases were in the Atlantic provinces. Manufacturing (+10,300) and retail trade (+9,600) had the strongest employment increases in May. Accommodation and food (-11,000) had the largest decline, with almost all employment losses in Ontario.

Emploi, gains et durée du travail

En mai, la rémunération hebdomadaire moyenne pour l'ensemble des salariés était estimée à 691,38 \$, en hausse de 5,04 \$ par rapport à l'estimation d'avril et de 1,8 % par rapport à mai 2002.

D'une année à l'autre, les plus fortes hausses de la rémunération ont été enregistrées à Terre-Neuve-et-Labrador (+4,3 %), au Québec (+3,4 %) et au Nouveau-Brunswick (+3,3 %). Le Manitoba (+0,8 %) a affiché une faible croissance et l'Alberta est demeurée inchangée (0,0 %).

La rémunération horaire moyenne pour les salariés rémunérés à l'heure a connu une faible augmentation de 0,6 % depuis mai 2002, pendant que le nombre moyen d'heures rémunérées pour ces travailleurs passait de 31,8 heures à 32,6 heures au cours de la même période.

En mai, le nombre total de salariés inscrits sur les listes de paie a augmenté légèrement (+16 600) par rapport à avril, des croissances ayant été observées dans toutes les provinces à l'exception du Manitoba. L'Ontario (+5 200) a affiché la plus forte augmentation, mais les plus fortes progressions en pourcentage ont été enregistrées dans les provinces Maritimes. Les secteurs de la fabrication (+10 300) et du commerce de détails (+9 600) ont affiché les hausses d'emplois les plus marquées en mai. Le secteur de l'hébergement et des services de restauration (-11 000) a connu le plus important recul, presque toutes les pertes ayant été observées en Ontario.

Table 1

Tableau 1

Seasonally Adjusted Estimates of Employment, for All Employees, for Selected Industries, Canada, Provinces and Territories, (1999-2003).

Estimations désaisonnalisées de l'emploi, pour l'ensemble des salariés, pour une sélection d'industries, Canada, provinces et territoires, (1999-2003).

Total employment increased in May by 16,545 to stand at 13,331,281. Ontario (+5,205) and Prince-Edward-Island (+2,791) had the biggest increases month to month. By industry, the largest employment increases was in manufacturing (+10,256) mostly in non-durables, followed by retail trade (+9,610).

En mai, le nombre total de salariés inscrits sur les listes de paye était en hausse de 16 545 pour s'établir à 13 331 281 salariés. D'un mois à l'autre, l'Ontario (+5 205) et l'Île-du-Prince-Édouard (+2 791) enregistraient les plus fortes augmentations. Au niveau industriel, les plus fortes hausses d'emploi étaient dans le secteur de la fabrication (+10 256) plus particulièrement dans les biens durables suivi du secteur du commerce de détail (+9 610).

	Page
<u>Canada</u>	<u>2</u>
<u>Provinces and Territories / Provinces et territoires</u>	<u>4</u>

Table 1
Seasonally Adjusted Estimates of Employment, for All Employees, for Selected Industries, Canada, Provinces and Territories.

Tableau 1
Estimations désaisonnalisées de l'emploi, pour l'ensemble des salariés, pour une sélection d'industries, Canada, provinces et territoires.

NAICS	Industry	Jan.	Feb.	March	April	May	June	July	August	Sept.	Oct.	Nov.	Dec.
SCIAN	Industrie	Janv.	Fév.	Mars	Avril	Mai	Juin	Juillet	Août	Sept.	Oct.	Nov.	Déc.
CANADA													
00-91N Industrial aggregate (including unclassified) - Ensemble des industries y compris les entreprises non classifiées													
	1999	11,955.5	11,980.4	12,005.1	12,018.4	12,030.0	12,036.8	12,088.3	12,058.1	12,110.5	12,158.4	12,199.5	12,242.8
	2000	12,268.9	12,289.7	12,340.6	12,386.5	12,413.6	12,463.1	12,484.2	12,515.1	12,595.0	12,620.8	12,673.9	12,711.2
	2001	12,736.8	12,760.6	12,759.2	12,794.4	12,802.5	12,768.7	12,766.2	12,764.2	12,781.7	12,790.0	12,783.7	12,802.5
	2002	12,832.6	12,866.4	12,898.8	12,959.6	13,022.6	13,055.9	13,111.3	13,172.5	13,185.5	13,230.1	13,279.7	13,310.3
	2003	13,296.3	13,305.5	13,313.3	13,314.7	13,331.3
11-91N Industrial aggregate (excluding unclassified) - Ensemble des industries sauf les entreprises non classifiées													
	1999	11,853.4	11,875.1	11,904.5	11,917.9	11,928.0	11,930.3	11,992.0	11,958.7	12,030.1	12,085.5	12,123.3	12,176.7
	2000	12,203.9	12,228.3	12,283.5	12,330.0	12,358.8	12,405.4	12,427.1	12,450.6	12,526.5	12,552.3	12,600.3	12,638.3
	2001	12,666.7	12,689.8	12,688.6	12,718.8	12,727.9	12,696.8	12,688.5	12,690.8	12,709.9	12,714.3	12,712.2	12,737.0
	2002	12,763.1	12,800.8	12,822.6	12,876.7	12,950.9	12,978.9	13,028.1	13,091.4	13,102.4	13,146.7	13,198.5	13,229.5
	2003	13,205.4	13,217.9	13,216.3	13,216.2	13,240.7
11-33N Goods producing industries - Branche productrice de biens													
	1999	2,745.9	2,750.5	2,753.3	2,751.7	2,758.5	2,764.4	2,783.7	2,779.3	2,798.7	2,834.6	2,850.3	2,862.6
	2000	2,869.2	2,876.3	2,889.8	2,903.0	2,912.7	2,918.0	2,917.5	2,911.9	2,935.6	2,938.5	2,943.9	2,951.8
	2001	2,954.5	2,956.7	2,952.5	2,948.6	2,943.7	2,941.6	2,938.8	2,929.1	2,932.9	2,932.7	2,929.4	2,935.7
	2002	2,944.2	2,951.3	2,958.6	2,958.2	2,962.9	2,967.7	2,985.3	2,996.6	2,997.8	3,005.4	3,024.3	3,036.0
	2003	3,012.5	3,028.3	3,009.5	3,015.6	3,027.5
41-91N Service producing industries - Branche productrice de services													
	1999	9,109.3	9,125.2	9,152.0	9,165.5	9,172.3	9,165.7	9,206.3	9,178.5	9,229.4	9,248.1	9,274.7	9,314.4
	2000	9,336.2	9,353.3	9,396.2	9,426.6	9,447.8	9,486.7	9,509.8	9,534.9	9,587.7	9,613.4	9,656.7	9,685.8
	2001	9,713.8	9,735.5	9,739.6	9,770.6	9,787.4	9,753.8	9,748.4	9,756.4	9,773.6	9,780.8	9,782.1	9,801.8
	2002	9,821.2	9,851.4	9,870.1	9,920.7	9,990.1	10,009.2	10,040.9	10,087.4	10,101.9	10,140.8	10,172.3	10,197.9
	2003	10,195.4	10,195.7	10,205.3	10,207.6	10,224.4
11 Forestry, logging & support - Foresterie, exploitation et soutien													
	1999	74.4	75.5	76.1	76.3	77.2	77.3	79.7	80.3	78.7	79.3	80.0	77.7
	2000	79.0	78.7	78.7	78.4	77.3	79.6	78.9	77.9	78.6	77.8	75.6	80.9
	2001	81.5	81.6	80.4	80.7	78.9	76.8	76.5	76.8	74.0	73.1	71.5	71.2
	2002	70.2	68.2	67.0	65.1	63.4	62.6	60.4	59.7	60.2	59.6	59.1	58.6
	2003	59.6	59.8	59.3	58.9	59.0
21 Mining & oil & gas extraction - Extraction minière et extraction de pétrole et de gaz													
	1999	130.9	131.3	131.2	130.6	131.1	130.3	131.7	132.4	130.9	133.3	135.4	140.7
	2000	138.4	138.0	138.0	137.3	136.3	136.5	135.2	134.3	134.6	135.9	135.6	135.7
	2001	137.3	137.9	138.1	138.3	139.0	138.2	138.4	138.4	139.5	139.2	140.8	139.5
	2002	138.2	137.3	137.2	138.4	137.9	137.9	138.7	140.3	141.9	142.7	144.0	143.6
	2003	143.9	145.2	143.5	145.3	146.8
22 Utilities - Services publics													
	1999	106.9	107.9	107.9	110.2	108.0	107.5	107.2	107.4	108.5	109.0	108.8	109.5
	2000	108.9	109.1	109.1	109.8	110.5	110.9	111.1	111.1	110.9	111.3	111.6	111.8
	2001	112.2	112.0	112.1	111.9	112.0	112.2	112.7	112.6	112.5	112.6	112.8	112.9
	2002	113.3	113.6	113.6	113.7	113.5	113.0	112.8	113.1	113.3	113.7	113.9	115.6
	2003	114.3	113.5	112.9	113.1	112.9
23 Construction - Construction													
	1999	503.3	503.1	502.8	506.3	509.0	508.0	509.9	511.0	512.1	518.1	524.7	525.3
	2000	526.5	529.6	533.1	539.1	545.0	540.8	543.7	541.6	548.8	544.7	546.0	550.0
	2001	557.0	561.4	566.4	567.3	570.8	576.2	575.2	578.3	583.5	586.2	586.6	600.3
	2002	597.8	601.7	606.0	601.9	599.5	602.1	610.4	618.9	622.6	632.0	639.1	642.5
	2003	632.4	635.1	630.0	626.1	627.9
31-33 Manufacturing - Fabrication													
	1999	1,928.6	1,932.8	1,935.4	1,927.8	1,931.8	1,940.9	1,953.0	1,950.0	1,969.0	1,995.3	1,998.3	2,011.1
	2000	2,016.8	2,022.1	2,032.1	2,039.1	2,044.1	2,047.5	2,044.9	2,049.6	2,062.6	2,067.5	2,072.7	2,076.6
	2001	2,068.1	2,065.6	2,058.2	2,051.7	2,043.1	2,034.7	2,033.3	2,025.8	2,023.3	2,021.5	2,016.1	2,014.0
	2002	2,024.3	2,030.6	2,035.0	2,036.4	2,046.0	2,050.3	2,064.6	2,072.1	2,062.1	2,058.7	2,068.1	2,074.0
	2003	2,058.3	2,074.2	2,065.4	2,070.1	2,080.4
Non-durable goods - Biens non durables													
	1999	879.8	878.0	879.6	875.7	879.6	885.5	892.2	892.9	899.8	910.2	912.1	920.1
	2000	922.2	924.7	929.7	930.0	929.2	931.9	931.7	932.6	936.5	936.8	939.9	943.1

Table 1
Seasonally Adjusted Estimates of Employment, for All Employees, for Selected Industries, Canada, Provinces and Territories.

Tableau 1
Estimations désaisonnalisées de l'emploi, pour l'ensemble des salariés, pour une sélection d'industries, Canada, provinces et territoires.

(Continued - suite)

NAICS	Industry	Jan.	Feb.	March	April	May	June	July	August	Sept.	Oct.	Nov.	Dec.
SCIAN	Industrie	Janv.	Fév.	Mars	Avril	Mai	Juin	Juillet	Août	Sept.	Oct.	Nov.	Déc.
CANADA													
Non-durable goods - Biens non durables													
	2001	944.0	945.1	942.6	941.9	942.3	940.4	938.3	938.2	937.1	936.8	935.4	932.1
	2002	935.0	936.5	937.6	939.4	942.7	942.6	947.8	951.2	948.7	948.1	953.8	955.8
	2003	951.9	952.0	946.7	945.1	955.6
Durable goods - Biens durables													
	1999	1,048.3	1,054.6	1,055.2	1,051.6	1,053.1	1,055.6	1,060.9	1,058.9	1,069.4	1,084.5	1,086.2	1,090.4
	2000	1,094.1	1,096.7	1,101.9	1,108.9	1,115.0	1,115.9	1,113.4	1,119.3	1,126.6	1,130.0	1,133.0	1,132.4
	2001	1,123.6	1,119.6	1,115.0	1,109.6	1,100.9	1,094.7	1,095.4	1,090.0	1,086.9	1,084.3	1,081.0	1,080.2
	2002	1,088.7	1,093.2	1,096.6	1,096.7	1,103.4	1,108.2	1,117.2	1,123.4	1,114.0	1,110.5	1,114.7	1,114.2
	2003	1,106.7	1,121.7	1,117.6	1,122.5	1,124.8
41-45N Trade - Commerce													
	1999	2,062.9	2,072.7	2,078.7	2,085.4	2,081.3	2,079.0	2,101.4	2,084.6	2,097.1	2,087.9	2,098.5	2,110.8
	2000	2,113.8	2,119.6	2,131.6	2,137.0	2,142.6	2,147.9	2,153.8	2,156.5	2,171.0	2,181.7	2,189.5	2,203.0
	2001	2,209.6	2,219.6	2,219.1	2,212.5	2,212.5	2,213.7	2,209.2	2,208.2	2,210.0	2,211.8	2,209.6	2,214.2
	2002	2,223.6	2,235.5	2,245.7	2,258.1	2,273.9	2,284.5	2,296.4	2,313.4	2,313.6	2,326.0	2,334.5	2,341.2
	2003	2,347.6	2,341.3	2,342.6	2,347.8	2,358.6
41 Wholesale Trade - Commerce de gros													
	1999	655.2	660.4	662.5	665.6	664.1	665.7	677.7	675.3	682.9	683.0	685.8	692.1
	2000	691.6	693.1	696.2	698.5	702.5	705.1	709.4	711.5	723.8	723.5	731.0	739.9
	2001	735.7	738.0	731.2	725.0	726.4	728.8	720.2	718.3	715.6	713.9	712.1	714.3
	2002	710.4	718.6	726.1	729.1	734.6	737.4	738.5	749.5	742.9	748.8	752.2	753.8
	2003	751.9	749.4	748.5	752.6	754.7
44-45 Retail trade - Commerce de détail													
	1999	1,408.5	1,413.0	1,415.6	1,419.8	1,416.3	1,412.5	1,422.2	1,408.9	1,415.6	1,404.6	1,412.7	1,420.9
	2000	1,422.3	1,427.0	1,435.1	1,438.1	1,439.8	1,442.7	1,442.6	1,444.9	1,448.6	1,457.7	1,458.4	1,465.4
	2001	1,472.7	1,481.5	1,487.6	1,487.2	1,486.5	1,485.6	1,487.2	1,490.5	1,494.8	1,496.9	1,497.3	1,501.4
	2002	1,511.7	1,517.3	1,520.7	1,527.8	1,540.0	1,548.6	1,556.6	1,565.7	1,569.9	1,576.3	1,582.2	1,586.0
	2003	1,594.8	1,591.5	1,593.5	1,594.3	1,603.9
48-49 Transportation & warehousing - Transport et entreposage													
	1999	589.2	588.8	589.1	589.0	591.9	592.4	594.8	591.1	592.9	595.1	594.3	596.0
	2000	598.1	600.4	599.6	601.2	601.0	601.8	602.5	601.3	605.0	606.7	611.6	613.1
	2001	616.4	613.1	613.2	612.7	613.6	611.7	609.3	614.9	615.1	613.5	610.2	611.1
	2002	610.3	610.8	611.8	611.3	609.9	608.7	611.1	612.0	613.4	614.4	614.7	615.3
	2003	615.8	618.4	616.9	618.2	618.6
51 Information & cultural industries - Industrie de l'information et industrie culturelle													
	1999	311.7	314.2	313.4	314.8	317.4	316.0	315.7	315.7	318.8	320.2	322.4	323.9
	2000	324.7	324.3	327.1	328.1	329.6	331.5	333.9	335.4	335.6	335.7	336.4	338.0
	2001	338.6	340.2	338.8	343.3	341.2	342.0	341.6	341.9	345.6	346.0	347.0	346.5
	2002	346.8	346.2	347.5	346.0	346.0	346.6	348.3	350.0	347.8	348.3	349.3	349.7
	2003	348.8	350.5	350.5	353.0	353.4
52 Finance & insurance - Finance et assurances													
	1999	532.3	530.9	533.8	532.3	531.1	532.1	530.6	530.8	531.5	529.1	526.8	528.6
	2000	533.6	531.3	531.7	532.9	533.1	537.0	541.5	544.5	550.8	545.6	548.6	551.1
	2001	549.2	552.8	552.8	554.2	558.0	556.2	555.3	554.6	556.3	557.0	560.4	560.4
	2002	560.1	560.8	562.0	563.3	568.0	569.2	569.0	572.3	572.6	577.5	575.4	575.3
	2003	576.5	573.9	576.2	579.3	574.9
53 Real estate & rental & leasing - Services immobiliers et services de location et de location à bail													
	1999	205.6	204.4	205.4	207.8	209.0	209.1	212.2	210.3	209.2	210.8	210.2	210.2
	2000	212.0	212.0	212.4	212.3	212.0	214.2	211.8	213.3	215.4	216.8	221.7	222.0
	2001	220.7	221.1	213.8	211.9	214.5	214.5	215.0	215.9	216.3	215.9	214.0	216.6
	2002	217.2	219.4	225.9	228.3	230.7	231.3	230.9	232.3	230.3	229.6	228.2	231.0
	2003	229.7	228.4	227.4	226.6	228.1
54 Professional, scientific & technical services - Services professionnels, scientifiques et techniques													
	1999	535.5	537.6	540.3	541.7	544.1	546.0	549.3	547.1	554.2	561.6	570.0	584.2
	2000	581.7	585.6	591.3	596.3	603.2	611.6	619.1	622.1	629.7	634.6	638.3	638.9
	2001	641.4	642.1	643.1	643.4	644.1	642.8	642.7	640.1	635.5	633.2	629.0	634.2
	2002	627.7	636.5	641.6	655.3	662.9	656.5	654.8	664.3	662.7	660.8	667.8	676.1
	2003	659.3	656.8	654.4	650.7	654.6

Table 1
Seasonally Adjusted Estimates of Employment, for All Employees, for Selected Industries, Canada, Provinces and Territories.

Tableau 1
Estimations désaisonnalisées de l'emploi, pour l'ensemble des salariés, pour une sélection d'industries, Canada, provinces et territoires.

(Continued - suite)

NAICS	Industry	Jan. - Janv.	Feb. - Fév.	March - Mars	April - Avril	May - Mai	June - Juin	July - Juillet	August - Août	Sept. - Sept.	Oct. - Oct.	Nov. - Nov.	Dec. - Déc.
SCIAN	Industrie												
CANADA													
55	Management of companies & enterprises - Gestion de sociétés et d'entreprises												
	1999	72.8	73.8	74.9	75.9	78.4	78.2	77.1	77.8	79.8	75.8	70.7	73.2
	2000	73.6	73.1	74.1	72.6	72.6	73.6	72.9	75.1	76.8	77.4	80.2	82.5
	2001	83.0	82.5	82.6	83.3	82.7	82.4	83.5	83.6	84.6	85.2	85.9	86.5
	2002	86.6	86.9	87.0	88.0	87.9	88.9	90.2	90.3	90.6	91.3	91.3	91.6
	2003	92.5	91.7	91.8	90.7	91.3
56	Admin. & support, waste managemt. & remediation services - Services admin., soutien, gestion des déchets, assainissem.												
	1999	452.0	455.7	458.5	463.9	464.7	466.4	472.0	473.1	475.4	479.8	485.5	489.4
	2000	491.1	493.9	499.3	499.7	501.4	505.9	505.7	507.9	510.6	513.8	515.3	517.0
	2001	519.9	522.4	525.9	525.5	525.8	526.1	527.0	528.0	529.7	530.1	532.0	535.0
	2002	537.9	539.6	541.5	548.4	556.4	563.6	568.5	573.3	575.9	580.1	582.6	585.7
	2003	584.5	585.8	585.8	586.9	595.8
61	Educational services - Services d'enseignement												
	1999	931.0	928.9	932.2	932.1	930.2	927.7	926.1	924.8	928.6	931.1	933.1	932.5
	2000	927.4	929.5	929.8	933.4	935.1	937.9	935.6	939.1	939.0	939.4	938.3	940.5
	2001	942.4	943.0	941.2	932.4	942.5	942.8	944.3	943.0	943.4	945.8	945.3	943.3
	2002	944.7	943.9	944.6	948.4	952.2	953.3	955.1	959.5	958.0	957.5	956.9	960.5
	2003	957.6	961.2	959.2	964.1	960.7
62	Health care & social assistance - Soins de santé et assistance sociale												
	1999	1,218.3	1,216.7	1,211.2	1,218.7	1,220.2	1,220.5	1,220.9	1,218.8	1,219.4	1,221.7	1,223.6	1,225.7
	2000	1,227.5	1,231.2	1,233.0	1,234.9	1,236.0	1,236.5	1,239.0	1,243.1	1,244.7	1,245.2	1,247.9	1,249.9
	2001	1,250.5	1,251.0	1,254.4	1,257.1	1,262.1	1,266.0	1,267.0	1,270.6	1,275.0	1,278.3	1,279.0	1,281.0
	2002	1,283.3	1,287.4	1,289.1	1,294.5	1,298.9	1,304.7	1,313.3	1,316.9	1,322.2	1,328.9	1,334.6	1,335.0
	2003	1,336.7	1,342.9	1,347.9	1,349.0	1,354.4
71	Arts, entertainment & recreation - Arts, spectacles et loisirs												
	1999	189.9	188.5	188.2	188.4	187.4	186.8	188.1	190.1	193.0	195.7	200.5	200.6
	2000	202.4	205.2	207.0	208.5	210.6	212.9	215.0	216.5	217.7	219.1	220.4	221.1
	2001	220.9	220.5	220.8	221.4	221.8	221.6	222.2	223.4	224.2	225.5	226.6	227.7
	2002	229.3	230.8	231.0	230.7	230.4	230.8	230.9	231.9	233.0	234.7	237.1	238.6
	2003	239.7	239.8	246.0	246.2	243.1
72	Accommodation & food services - Hébergement et services de restauration												
	1999	862.8	860.3	866.0	858.2	865.8	860.8	868.5	868.2	868.5	876.9	877.6	881.0
	2000	890.0	883.8	884.6	899.4	904.9	904.2	906.0	908.6	916.4	918.9	926.3	930.3
	2001	937.1	940.9	935.8	937.7	940.7	941.0	941.3	942.9	943.2	944.0	946.5	948.6
	2002	952.0	952.8	953.2	954.8	960.1	958.1	955.7	955.3	957.3	960.3	963.2	963.6
	2003	968.3	957.3	953.7	938.6	927.6
81	Other services (except public administration) - Autres services, sauf les administrations publiques												
	1999	442.4	445.0	445.7	448.4	449.7	450.9	452.0	446.8	451.2	454.5	455.2	456.2
	2000	454.8	455.2	457.0	456.0	456.5	456.6	458.1	458.8	460.9	462.8	464.4	466.8
	2001	471.1	472.9	472.4	472.3	472.3	474.4	475.9	476.4	480.2	479.6	481.5	483.9
	2002	486.2	485.7	485.9	487.2	487.0	485.6	487.0	489.9	492.4	495.3	496.9	497.1
	2003	495.6	495.6	496.9	493.6	494.5
91	Public administration - Administrations publiques												
	1999	704.3	705.5	707.2	706.4	705.1	700.9	701.4	702.5	707.8	707.3	704.0	706.6
	2000	707.7	708.3	711.3	710.0	711.7	714.1	715.3	715.4	712.5	714.8	716.2	716.3
	2001	718.9	718.6	719.9	759.4	756.1	716.5	713.2	714.3	714.2	713.8	714.4	716.8
	2002	720.9	721.3	697.5	699.9	726.4	724.9	727.8	728.6	732.2	734.6	738.2	742.9
	2003	747.9	753.6	756.2	754.6	760.3
NEWFOUNDLAND AND LABRADOR - TERRE-NEUVE ET LABRADOR													
00-91N	Industrial aggregate (including unclassified) - Ensemble des industries y compris les entreprises non classifiées												
	1999	164.2	164.2	159.6	164.2	163.2	162.1	163.8	163.2	165.5	165.9	166.0	166.7
	2000	163.5	165.2	165.9	165.6	166.0	167.9	166.6	166.8	168.2	168.4	169.5	168.9
	2001	170.2	171.1	171.6	173.4	174.5	173.7	172.3	173.5	174.0	175.0	175.9	177.8
	2002	178.4	179.6	180.0	180.0	181.0	180.6	180.3	182.3	182.9	184.8	185.9	185.2
	2003	184.8	185.0	185.0	183.9	185.6

Table 1
Seasonally Adjusted Estimates of Employment, for All Employees, for Selected Industries, Canada, Provinces and Territories.

(Continued - suite)

Tableau 1
Estimations désaisonnalisées de l'emploi, pour l'ensemble des salariés, pour une sélection d'industries, Canada, provinces et territoires.

NAICS	Industry	Jan. - Janv.	Feb. - Fév.	March - Mars	April - Avril	May - Mai	June - Juin	July - Juillet	August - Août	Sept. - Sept.	Oct. - Oct.	Nov. - Nov.	Dec. - Déc.
SCIAN	Industrie	Jan. - Janv.	Feb. - Fév.	March - Mars	April - Avril	May - Mai	June - Juin	July - Juillet	August - Août	Sept. - Sept.	Oct. - Oct.	Nov. - Nov.	Dec. - Déc.
NEWFOUNDLAND AND LABRADOR - TERRE-NEUVE ET LABRADOR													
11-91N Industrial aggregate (excluding unclassified) - Ensemble des industries sauf les entreprises non classifiées													
	1999	163.1	163.1	158.7	163.3	162.6	161.1	163.1	162.8	165.1	165.3	165.5	166.1
	2000	162.8	164.6	165.2	165.0	165.5	167.3	166.2	166.3	167.8	168.0	169.1	168.4
	2001	169.5	170.3	170.5	172.4	173.1	172.8	171.2	172.1	172.6	173.7	174.8	176.6
	2002	177.4	178.6	179.2	179.0	180.0	179.4	179.2	181.1	181.7	183.7	184.7	183.8
	2003	183.5	183.8	183.9	182.9	184.8
11-33N Goods producing industries - Branche productrice de biens													
	1999	30.3	30.5	31.3	31.8	30.9	30.2	30.7	31.2	31.5	31.8	32.7	32.8
	2000	30.9	31.2	30.9	30.3	30.3	31.3	30.8	29.9	30.5	30.9	31.6	31.1
	2001	34.0	34.4	34.5	34.9	35.8	35.7	34.3	34.5	35.4	35.4	36.2	36.8
	2002	37.5	37.6	38.2	38.2	38.2	36.5	36.5	37.8	37.9	38.6	38.4	37.9
	2003	37.3	37.5	36.8	36.9	37.9
41-91N Service producing industries - Branche productrice de services													
	1999	133.2	132.6	127.7	131.8	131.7	131.0	132.1	130.9	133.4	133.4	132.8	133.5
	2000	132.5	133.5	134.4	134.6	135.3	136.0	135.2	136.3	137.4	137.1	137.6	137.3
	2001	136.6	136.6	136.5	137.8	137.3	136.4	136.0	137.0	136.5	138.0	138.5	140.4
	2002	141.4	142.0	141.8	141.4	141.9	142.3	141.5	142.4	142.9	144.6	146.3	146.4
	2003	147.2	146.6	147.2	145.7	146.5
23 Construction - Construction													
	1999	7.3	7.3	7.6	7.3	7.5	7.4	7.7	7.5	7.3	7.4	7.8	7.9
	2000	7.5	7.5	7.2	7.3	7.0	7.0	7.1	6.9	7.0	7.0	6.9	6.8
	2001	7.7	7.8	8.2	8.4	8.4	8.3	8.2	8.2	8.7	8.7	9.1	9.4
	2002	9.2	9.2	9.0	8.9	8.6	8.6	8.4	8.8	8.9	9.2	9.2	9.0
	2003	8.5	8.5	8.0	7.9	8.0
31-33 Manufacturing - Fabrication													
	1999	15.5	15.5	15.9	16.3	16.0	15.7	16.4	16.8	17.3	17.5	17.8	17.6
	2000	15.7	15.9	15.9	15.2	15.8	16.9	16.6	15.9	16.3	16.6	17.3	16.6
	2001	18.6	18.9	18.8	19.0	19.9	19.6	18.5	18.5	18.9	18.9	19.5	19.5
	2002	20.8	20.8	21.7	21.8	22.0	20.3	20.5	21.4	21.4	21.6	21.3	21.0
	2003	20.7	20.9	20.8	21.2	22.0
Non-durable goods - Biens non durables													
	1999	11.8	12.1	12.3	12.5	12.4	12.2	12.7	12.9	13.2	13.2	13.7	13.3
	2000	11.1	11.9	12.0	11.4	12.0	13.1	13.1	12.7	12.9	13.3	13.9	13.1
	2001	14.5	15.1	15.0	15.7	16.4	16.1	15.1	14.8	15.1	15.1	15.7	15.7
	2002	16.2	16.8	17.7	17.6	17.8	16.1	16.3	17.4	17.6	18.0	17.7	17.7
	2003	17.4	17.6	17.5	17.8	18.3
Durable goods - Biens durables													
	1999	3.4	3.5	3.6	3.8	3.6	3.4	3.8	4.0	4.2	4.3	4.1	4.2
	2000	4.1	3.9	3.8	3.7	3.8	3.9	3.5	3.2	3.4	3.3	3.4	3.5
	2001	3.8	3.9	3.9	3.5	3.5	3.4	3.4	3.6	3.8	3.8	3.9	3.9
	2002	4.1	4.1	4.2	4.3	4.3	4.2	4.3	4.0	3.7	3.6	3.6	3.4
	2003	3.3	3.6	3.6	3.6	3.8
41-45N Trade - Commerce													
	1999	28.9	28.1	29.0	29.4	29.5	29.5	29.8	29.5	30.5	30.0	30.3	30.3
	2000	30.2	30.7	30.5	30.7	30.1	30.2	29.8	30.2	30.3	30.4	30.0	29.7
	2001	29.4	29.9	29.7	29.8	29.9	30.1	29.9	29.8	29.8	29.5	28.8	29.3
	2002	29.9	30.4	30.3	30.4	30.8	30.7	30.6	30.7	31.0	31.8	32.0	32.2
	2003	32.3	32.2	32.0	32.0	32.2
41 Wholesale Trade - Commerce de gros													
	1999	6.5	6.2	6.5	6.4	6.5	6.6	6.7	6.4	6.7	6.6	6.4	6.5
	2000	6.5	6.4	6.4	6.5	6.5	6.4	6.5	6.6	6.9	6.9	6.9	6.7
	2001	6.6	6.6	6.5	6.5	6.6	6.7	6.7	6.6	6.5	6.4	6.0	6.1
	2002	6.2	6.4	6.3	6.3	6.4	6.3	6.0	6.1	6.1	6.4	6.7	6.6
	2003	6.5	6.7	6.6	6.7	6.8
44-45 Retail trade - Commerce de détail													
	1999	22.4	21.9	22.5	22.9	23.0	22.9	23.2	23.1	23.9	23.4	24.0	23.7
	2000	23.7	24.3	24.1	24.1	23.7	23.8	23.3	23.7	23.4	23.6	23.2	22.9
	2001	22.8	23.2	23.2	23.2	23.4	23.4	23.3	23.2	23.3	23.1	22.9	23.1

Table 1
Seasonally Adjusted Estimates of Employment, for All Employees, for Selected Industries, Canada, Provinces and Territories.

(Continued - suite)

Tableau 1
Estimations désaisonnalisées de l'emploi, pour l'ensemble des salariés, pour une sélection d'industries, Canada, provinces et territoires.

NAICS	Industry	Jan. - Janv.	Feb. - Fév.	March - Mars	April - Avril	May - Mai	June - Juin	July - Juillet	August - Août	Sept. - Sept.	Oct. - Oct.	Nov. - Nov.	Dec. - Déc.
SCIAN	Industrie												
NEWFOUNDLAND AND LABRADOR - TERRE-NEUVE ET LABRADOR													
44-45 Retail trade - Commerce de détail													
	2002	23.7	23.9	23.8	24.1	24.4	24.4	24.6	24.6	24.9	25.4	25.5	25.6
	2003	25.7	25.4	25.3	25.2	25.4
48-49 Transportation & warehousing - Transport et entreposage													
	1999	7.0	7.0	6.9	6.9	6.9	6.6	6.6	6.4	6.4	6.4	6.2	6.3
	2000	6.3	6.1	6.0	6.0	6.1	5.9	5.9	5.8	5.9	6.0	6.1	6.2
	2001	6.2	6.2	6.2	6.1	6.2	6.3	6.3	6.3	6.4	6.3	6.5	6.6
	2002	6.8	6.9	7.0	7.1	7.1	7.1	7.3	7.4	7.4	7.6	7.4	7.3
	2003	7.3	7.6	7.7	7.8	8.1
51 Information & cultural industries - Industrie de l'information et industrie culturelle													
	1999	4.0	4.2	4.2	4.4	4.3	4.4	4.3	4.3	4.3	4.4	4.6	4.5
	2000	4.5	4.5	4.5	4.5	4.5	4.6	4.6	4.6	4.7	4.7	4.6	4.7
	2001	4.4	4.3	4.3	4.2	4.3	4.3	4.2	4.2	4.2	4.2	4.2	4.2
	2002	4.3	4.3	4.2	4.2	4.1	3.9	4.0	4.0	4.0	3.9	3.9	3.9
	2003	4.1	4.1	4.2	4.2	4.2
52 Finance & insurance - Finance et assurances													
	1999	5.9	5.9	5.8	5.6	5.5	5.3	5.3	5.2	5.5	5.7	5.1	5.1
	2000	4.8	4.8	5.1	5.1	5.4	5.6	5.7	5.8	5.9	5.8	5.9	6.0
	2001	6.0	6.0	5.7	5.7	5.5	5.4	5.4	5.2	5.0	5.2	5.2	5.2
	2002	5.3	5.4	5.5	5.5	5.5	5.6	5.4	5.5	5.6	5.7	5.8	5.8
	2003	5.7	5.6	5.5	5.6	5.5
53 Real estate & rental & leasing - Services immobiliers et services de location et de location à bail													
	1999	2.3	1.8	1.9	2.0	1.9	2.0	2.1	2.1	2.1	2.1	2.1	2.0
	2000	2.1	2.1	2.0	2.0	2.0	2.1	2.1	2.0	2.1	2.2	2.4	2.3
	2001	2.1	2.1	2.1	2.2	2.3	2.1	2.0	2.2	2.1	2.1	2.1	2.4
	2002	2.4	2.5	2.5	2.4	2.5	2.4	2.5	2.5	2.5	2.6	2.6	2.5
	2003	2.5	2.5	2.5	2.5	2.5
54 Professional, scientific & technical services - Services professionnels, scientifiques et techniques													
	1999	5.3	5.3	6.1	5.6	5.1	5.2	5.1	5.0	5.3	5.5	5.0	5.1
	2000	4.9	5.2	5.6	5.8	6.1	6.1	5.8	6.0	6.6	6.4	6.5	6.2
	2001	6.1	5.6	5.5	5.7	5.6	5.6	5.7	5.8	5.4	5.3	5.6	5.7
	2002	6.0	6.3	6.1	6.2	6.4	6.3	6.4	6.5	6.3	6.4	6.6	6.6
	2003	6.6	6.5	6.8	6.6	6.3
56 Admin. & support, waste managemt. & remediation services - Services admin., soutien, gestion des déchets, assainissem.													
	1999	3.8	4.4	4.0	3.9	4.3	4.4	4.5	4.3	4.7	4.6	4.7	4.9
	2000	4.8	4.9	5.1	5.1	5.2	5.4	5.4	5.5	5.5	5.5	5.4	5.2
	2001	5.2	5.3	5.4	5.4	5.4	5.4	5.4	5.4	5.4	5.4	5.5	5.6
	2002	5.6	5.6	5.6	5.7	5.6	5.6	5.6	5.6	5.6	5.7	5.8	6.0
	2003	6.6	6.6	6.5	6.3	6.4
61 Educational services - Services d'enseignement													
	1999	16.8	17.4	17.3	17.4	16.4	15.5	15.4	15.1	16.1	17.1	17.1	16.6
	2000	16.7	17.2	17.2	17.3	17.2	16.6	16.0	15.6	16.6	17.4	17.4	16.9
	2001	17.0	17.3	17.3	17.4	17.2	16.5	15.9	15.6	16.1	18.1	18.2	17.7
	2002	17.7	18.0	18.1	18.2	18.1	18.1	17.3	17.1	17.1	18.1	18.3	18.2
	2003	18.3	19.2	19.2	19.4	19.2
62 Health care & social assistance - Soins de santé et assistance sociale													
	1999	23.7	23.5	17.3	22.4	22.6	22.5	22.5	22.6	22.5	22.4	22.2	22.7
	2000	22.3	22.4	22.3	22.5	22.5	22.3	22.3	22.4	22.2	22.1	22.0	22.0
	2001	22.5	22.8	22.8	22.8	22.9	22.9	23.2	23.4	23.3	23.2	22.8	22.8
	2002	22.9	23.0	23.0	23.1	23.3	23.9	24.3	24.3	24.6	24.6	24.8	25.1
	2003	24.8	24.8	25.4	25.6	26.1
71 Arts, entertainment & recreation - Arts, spectacles et loisirs													
	1999	1.7	1.7	1.7	1.6	1.6	1.8	1.7	1.6	1.9	1.9	2.0	1.9
	2000	1.9	1.9	1.8	1.8	1.9	1.9	1.8	1.8	1.9	2.1	2.1	2.1
	2001	2.1	2.1	2.1	2.3	2.2	2.1	2.2	2.3	2.3	2.3	2.4	2.4

Table 1
Seasonally Adjusted Estimates of Employment, for All Employees, for Selected Industries, Canada, Provinces and Territories.

Tableau 1
Estimations désaisonnalisées de l'emploi, pour l'ensemble des salariés, pour une sélection d'industries, Canada, provinces et territoires.

(Continued - suite)

NAICS	Industry	Jan.	Feb.	March	April	May	June	July	August	Sept.	Oct.	Nov.	Dec.
SCIAN	Industrie	Janv.	Fév.	Mars	Avril	Mai	Juin	Juillet	Août	Sept.	Oct.	Nov.	Déc.
NEWFOUNDLAND AND LABRADOR - TERRE-NEUVE ET LABRADOR													
71	Arts, entertainment & recreation - Arts, spectacles et loisirs												
	2002	2.5	2.5	2.3	2.3	2.2	2.1	2.2	2.3	2.3	2.3	2.2	2.3
	2003	2.4	2.4	2.3	2.1	2.3
72	Accommodation & food services - Hébergement et services de restauration												
	1999	9.5	9.4	9.3	9.2	9.2	8.9	8.9	9.0	9.0	9.1	9.3	9.5
	2000	10.0	9.8	9.8	10.0	9.9	10.0	10.1	10.1	10.2	10.0	10.0	10.0
	2001	10.1	10.0	9.9	10.0	9.9	9.9	9.9	10.0	10.2	10.4	10.5	10.7
	2002	10.8	10.7	10.8	10.4	10.3	10.1	10.0	10.0	10.2	10.4	10.6	10.3
	2003	10.4	10.0	10.0	9.8	10.4
81	Other services (except public administration) - Autres services, sauf les administrations publiques												
	1999	6.4	6.2	6.3	6.2	6.4	6.2	6.5	6.4	6.6	6.5	6.5	6.5
	2000	6.6	6.6	6.7	6.8	6.7	6.8	6.7	6.9	7.1	7.3	7.4	7.4
	2001	7.4	7.5	7.6	7.7	7.7	7.7	7.4	7.8	7.9	8.2	8.4	8.5
	2002	8.5	8.4	8.2	8.0	8.0	7.8	7.3	7.5	7.4	7.3	7.3	7.3
	2003	7.1	6.9	6.9	6.7	6.9
91	Public administration - Administrations publiques												
	1999	17.4	17.4	17.5	17.4	17.5	17.5	17.7	17.7	17.7	17.4	17.2	17.3
	2000	17.3	17.3	17.3	17.1	17.3	17.4	17.5	17.6	17.5	17.2	17.3	17.5
	2001	17.5	17.4	17.4	18.4	17.9	17.4	17.1	17.3	17.6	17.8	17.9	18.0
	2002	18.0	17.9	17.8	17.7	17.6	17.7	17.5	17.5	17.8	18.1	18.3	18.0
	2003	18.0	17.9	17.9	17.1	16.5
PRINCE EDWARD ISLAND - ÎLE-DU-PRINCE-ÉDOUARD													
00-91N	Industrial aggregate (including unclassified) - Ensemble des industries y compris les entreprises non classifiées												
	1999	49.7	50.2	49.4	50.4	51.8	51.6	51.3	51.8	52.5	52.5	52.8	52.9
	2000	52.1	51.5	52.0	52.6	53.1	52.8	53.0	53.2	54.1	54.1	54.4	54.5
	2001	55.4	55.6	56.4	56.0	56.0	56.6	57.0	57.2	57.0	57.5	57.8	58.1
	2002	58.1	58.5	58.4	57.9	57.8	57.6	58.1	58.8	59.0	59.6	60.3	60.9
	2003	60.4	59.8	60.7	62.2	65.0
11-91N	Industrial aggregate (excluding unclassified) - Ensemble des industries sauf les entreprises non classifiées												
	1999	48.7	49.1	49.0	49.9	51.4	51.3	51.1	51.5	52.1	52.4	52.6	52.7
	2000	52.0	51.5	51.8	52.5	53.0	52.6	52.8	53.0	54.0	54.0	54.2	54.4
	2001	55.2	55.4	56.0	55.6	55.7	56.4	56.7	57.2	56.9	57.3	57.6	58.0
	2002	57.9	58.4	58.2	57.7	57.4	57.3	57.7	58.3	58.6	59.1	59.8	60.3
	2003	59.9	59.2	60.0	61.6	64.3
11-33N	Goods producing industries - Branche productrice de biens												
	1999	7.9	8.0	8.2	8.8	9.3	9.2	9.1	9.0	8.9	9.5	9.9	9.7
	2000	9.4	9.0	8.9	8.9	9.4	9.4	9.2	9.1	9.6	9.2	8.7	8.6
	2001	9.1	9.2	9.6	9.4	8.8	9.7	10.3	10.9	10.3	10.2	10.1	10.0
	2002	9.8	9.9	9.7	9.7	9.4	9.7	10.0	10.1	10.0	10.2	10.6	10.8
	2003	10.4	10.1	10.1	10.5	10.8
41-91N	Service producing industries - Branche productrice de services												
	1999	40.8	41.1	40.8	41.1	41.9	42.2	42.0	42.5	43.2	42.9	42.8	43.1
	2000	42.6	42.4	42.9	43.5	43.4	43.2	43.7	44.0	44.5	44.9	45.6	45.8
	2001	46.0	46.2	46.4	46.3	46.8	46.7	46.4	46.4	46.7	47.1	47.6	47.9
	2002	48.0	48.4	48.4	48.1	47.9	47.7	47.8	48.4	48.7	48.9	49.1	49.4
	2003	49.4	49.2	50.2	51.5	52.9
23	Construction - Construction												
	1999	2.4	2.6	2.7	2.9	3.0	3.2	3.1	3.3	3.3	3.4	3.6	4.0
	2000	3.4	3.4	3.4	3.6	3.6	3.6	3.4	3.4	3.6	3.6	3.5	3.5
	2001	3.7	3.7	3.8	3.7	3.6	3.9	4.1	4.4	4.1	4.1	4.1	4.1
	2002	4.0	4.0	3.9	3.9	4.0	4.1	4.2	4.3	4.1	4.1	4.1	4.3
	2003	3.9	3.9	3.8	3.9	4.0
31-33	Manufacturing - Fabrication												
	1999	5.0	5.0	4.9	5.5	5.8	5.4	5.4	5.3	5.3	5.6	5.7	5.5

Table 1
Seasonally Adjusted Estimates of Employment, for All Employees, for Selected Industries, Canada, Provinces and Territories.

Tableau 1
Estimations désaisonnalisées de l'emploi, pour l'ensemble des salariés, pour une sélection d'industries, Canada, provinces et territoires.

(Continued - suite)

NAICS	Industry	Jan.	Feb.	March	April	May	June	July	August	Sept.	Oct.	Nov.	Dec.
SCIAN	Industrie	Janv.	Fév.	Mars	Avril	Mai	Juin	Juillet	Août	Sept.	Oct.	Nov.	Déc.
PRINCE EDWARD ISLAND - ÎLE-DU-PRINCE-ÉDOUARD													
31-33 Manufacturing - Fabrication													
	2000	5.7	5.2	4.9	4.8	5.4	5.3	5.2	5.3	5.6	5.2	4.8	4.8
	2001	5.0	5.1	5.2	5.1	4.8	5.2	5.7	5.8	5.6	5.7	5.5	5.6
	2002	5.2	5.4	5.3	5.3	5.0	5.1	5.3	5.3	5.4	5.7	6.1	6.4
	2003	6.1	5.9	5.9	6.2	6.2
Non-durable goods - Biens non durables													
	1999	3.4	3.4	3.3	3.8	4.0	3.6	3.7	3.7	3.6	3.8	3.8	3.6
	2000	3.9	3.6	3.4	3.2	3.8	3.8	3.6	3.6	3.8	3.5	3.4	3.4
	2001	3.4	3.4	3.6	3.4	3.0	3.5	3.8	3.9	3.6	3.5	3.4	3.6
	2002	3.4	3.5	3.5	3.5	3.1	3.3	3.4	3.4	3.5	3.8	4.1	4.4
	2003	4.3	4.2	4.0	4.2	4.0
Durable goods - Biens durables													
	1999	1.5	1.6	1.6	1.7	1.8	1.9	1.7	1.6	1.6	1.7	1.9	1.8
	2000	1.8	1.6	1.6	1.6	1.6	1.6	1.7	1.6	1.7	1.7	1.4	1.5
	2001	1.6	1.7	1.7	1.8	1.9	1.9	2.0	2.0	1.9	2.1	2.0	1.9
	2002	1.8	1.9	1.9	1.9	1.9	1.9	1.9	2.0	1.9	1.8	1.9	1.9
	2003	1.9	1.8	1.9	2.0	2.0
41-45N Trade - Commerce													
	1999	9.2	9.2	9.2	9.3	9.3	9.5	9.3	9.1	9.8	9.5	9.3	9.2
	2000	8.8	8.8	8.8	9.1	8.6	8.7	8.8	8.9	9.0	8.8	8.9	9.1
	2001	9.2	9.2	9.5	9.4	9.7	9.9	9.9	10.0	9.9	9.8	9.8	10.0
	2002	10.0	10.2	10.0	9.9	9.9	10.0	9.8	10.0	10.1	10.3	10.3	10.2
	2003	10.2	9.9	9.9	9.9	10.1
41 Wholesale Trade - Commerce de gros													
	1999	2.2	2.3	2.2	2.4	2.7	3.0	2.9	2.9	3.0	2.8	2.7	2.5
	2000	2.4	2.2	2.0	2.4	2.4	2.6	2.7	2.7	2.9	2.8	2.6	2.4
	2001	2.4	2.2	2.4	2.4	2.9	3.3	3.4	3.5	3.4	3.2	2.9	2.6
	2002	2.4	2.5	2.5	2.5	2.9	3.1	3.0	3.1	3.1	2.9	2.7	2.2
	2003	2.1	2.0	1.9	2.0	2.4
44-45 Retail trade - Commerce de détail													
	1999	6.6	6.6	6.5	6.6	6.7	6.8	6.6	6.6	7.1	7.0	6.8	6.4
	2000	6.0	6.2	6.4	6.4	6.3	6.3	6.4	6.5	6.3	6.2	6.4	6.5
	2001	6.5	6.7	6.7	6.7	6.8	6.8	6.8	6.9	6.9	6.9	7.0	7.2
	2002	7.2	7.3	7.1	7.1	7.1	7.1	7.2	7.3	7.4	7.6	7.6	7.7
	2003	7.7	7.5	7.5	7.6	7.7
48-49 Transportation & warehousing - Transport et entreposage													
	1999	1.8	1.6	1.7	1.6	1.6	1.7	1.7	1.6	1.6	1.6	1.6	1.7
	2000	1.7	1.8	1.8	1.8	1.8	1.7	1.7	1.7	1.7	1.7	1.7	1.8
	2001	1.7	1.6	1.7	1.7	1.7	1.5	1.6	1.6	1.7	1.6	1.8	1.8
	2002	1.8	1.9	1.9	1.9	1.9	2.0	2.1	2.1	2.0	2.0	1.9	1.9
	2003	1.9	1.9	2.0	2.1	2.1
51 Information & cultural industries - Industrie de l'information et industrie culturelle													
	1999	1.1	1.1	1.2	1.2	1.1	1.2	1.2	1.2	1.2	1.2	1.2	1.2
	2000	1.2	1.1	1.2	1.2	1.2	1.2	1.2	1.2	1.2	1.3	1.2	1.2
	2001	1.1	1.3	1.3	1.3	1.3	1.3	1.3	1.3	1.3	1.3	1.3	1.4
	2002	1.4	1.3	1.3	1.3	1.2	1.2	1.2	1.2	1.2	1.2	1.2	1.2
	2003	1.2	1.3	1.3	1.3	1.4
52 Finance & insurance - Finance et assurances													
	1999	1.5	1.6	1.6	1.5	1.7	1.5	1.5	1.5	1.5	1.5	1.5	1.5
	2000	1.4	1.4	1.5	1.5	1.6	1.5	1.6	1.6	1.6	1.6	1.7	1.7
	2001	1.7	1.7	1.6	1.6	1.6	1.7	1.7	1.6	1.7	1.7	1.7	1.7
	2002	1.7	1.7	1.7	1.7	1.7	1.7	1.7	1.7	1.7	1.7	1.7	1.7
	2003	1.7	1.7	1.7	1.7	1.8
54 Professional, scientific & technical services - Services professionnels, scientifiques et techniques													
	1999	1.2	1.1	0.9	1.0	1.1	1.1	1.1	1.1	1.1	1.0	1.0	1.0
	2000	1.0	1.1	1.0	1.0	1.2	1.2	1.3	1.3	1.2	1.2	1.3	1.3
	2001	1.3	1.2	1.2	1.3	1.3	1.4	1.5	1.4	1.4	1.4	1.4	1.3
	2002	1.4	1.4	1.5	1.5	1.6	1.5	1.6	1.8	1.6	1.5	1.5	1.5
	2003	1.6	1.5	1.5	1.6	1.7

Table 1
Seasonally Adjusted Estimates of Employment, for All Employees, for Selected Industries, Canada, Provinces and Territories.

Tableau 1
Estimations désaisonnalisées de l'emploi, pour l'ensemble des salariés, pour une sélection d'industries, Canada, provinces et territoires.

(Continued - suite)

NAICS	Industry	Jan.	Feb.	March	April	May	June	July	August	Sept.	Oct.	Nov.	Dec.
SCIAN	Industrie	Janv.	Fév.	Mars	Avril	Mai	Juin	Juillet	Août	Sept.	Oct.	Nov.	Déc.
PRINCE EDWARD ISLAND - ÎLE-DU-PRINCE-ÉDOUARD													
56	Admin. & support, waste managemt. & remediation services - Services admin., soutien, gestion des déchets, assainissem.												
	1999	0.9	1.0	1.0	1.0	1.1	1.0	1.1	1.1	1.2	1.1	1.3	1.3
	2000	1.2	1.2	1.3	1.2	1.1	1.2	1.2	1.2	1.3	1.3	1.4	1.4
	2001	1.4	1.4	1.4	1.4	1.4	1.4	1.4	1.4	1.5	1.5	1.6	1.7
	2002	1.6	1.6	1.5	1.5	1.4	1.4	1.4	1.4	1.4	1.5	1.5	1.6
	2003	1.6	1.6	1.5	1.5	1.7
61	Educational services - Services d'enseignement												
	1999	4.2	4.3	4.3	4.3	4.3	4.3	4.3	4.3	4.3	4.2	4.2	4.3
	2000	4.2	4.3	4.3	4.3	4.3	4.3	4.3	4.4	4.4	4.3	4.4	4.4
	2001	4.5	4.5	4.5	4.5	4.5	4.5	4.5	4.6	4.5	4.5	4.5	4.5
	2002	4.5	4.5	4.5	4.5	4.6	4.7	4.6	4.6	4.7	4.7	4.7	4.7
	2003	5.0	4.9	5.1	5.1	5.1
62	Health care & social assistance - Soins de santé et assistance sociale												
	1999	7.1	7.1	7.1	7.2	7.3	7.5	7.5	8.1	7.9	7.7	7.6	7.9
	2000	8.1	7.7	7.6	7.9	7.9	7.9	8.1	8.1	8.0	8.0	8.1	8.1
	2001	8.2	8.1	8.0	7.5	7.9	7.9	8.0	7.8	7.7	7.7	7.6	7.7
	2002	7.7	7.7	7.6	7.5	7.6	7.7	7.9	8.1	8.0	8.1	8.1	8.0
	2003	8.0	7.7	7.7	7.8	7.9
72	Accomodation & food services - Hébergement et services de restauration												
	1999	4.4	4.3	4.3	4.4	4.5	4.7	4.8	4.9	5.0	5.1	5.2	5.2
	2000	5.3	5.4	5.4	5.5	5.6	5.8	5.9	5.8	6.0	6.1	6.2	6.3
	2001	6.4	6.6	6.6	6.7	6.7	6.8	6.7	6.9	6.9	7.0	7.0	7.1
	2002	7.2	7.4	7.5	7.4	7.4	7.2	7.2	7.3	7.6	7.6	7.8	7.9
	2003	8.0	7.8	7.9	8.1	8.2
81	Other services (except public administration) - Autres services, sauf les administration publiques												
	1999	1.9	1.9	1.9	2.0	2.0	1.9	2.0	2.0	2.1	2.1	2.0	2.0
	2000	1.9	2.0	2.0	2.0	1.9	2.0	2.0	2.0	2.0	2.0	2.0	2.0
	2001	2.1	2.1	2.0	2.1	2.1	2.0	2.0	2.0	2.1	2.2	2.3	2.3
	2002	2.3	2.2	2.2	2.1	2.1	2.1	2.1	2.1	2.1	2.1	2.1	2.0
	2003	1.9	1.9	1.9	2.0	2.0
91	Public administration - Administrations publiques												
	1999	6.3	6.4	6.3	6.1	6.1	6.1	6.2	6.1	6.0	5.9	5.9	6.0
	2000	6.0	6.1	6.2	6.2	6.4	6.4	6.5	6.6	6.6	6.6	6.6	6.7
	2001	6.7	6.5	6.5	6.6	6.5	6.4	6.3	6.3	6.3	6.4	6.5	6.4
	2002	6.5	6.4	6.4	6.3	6.2	6.2	6.2	6.1	6.2	6.1	6.1	6.5
	2003	6.4	6.5	6.9	7.2	7.6
NOVA SCOTIA - NOUVELLE-ÉCOSSE													
00-91N Industrial aggregate (including unclassified) - Ensemble des industries y compris les entreprises non classifiées													
	1999	337.0	337.3	338.2	339.1	338.5	337.6	340.4	338.0	340.8	341.3	343.0	346.1
	2000	344.5	344.6	346.1	346.5	346.1	345.9	345.9	345.3	354.1	352.4	354.5	356.4
	2001	359.3	360.2	359.1	360.2	361.6	359.7	356.4	357.3	358.5	357.9	358.7	358.9
	2002	358.3	360.2	361.5	362.2	363.6	366.7	368.6	372.4	372.5	375.8	378.6	377.7
	2003	376.2	374.0	376.3	377.8	380.4
11-91N Industrial aggregate (excluding unclassified) - Ensemble des industries sauf les entreprises non classifiées													
	1999	335.1	335.4	336.8	337.5	337.7	336.1	339.4	336.7	339.4	339.9	341.8	344.6
	2000	343.4	343.8	344.5	344.4	344.1	343.7	343.8	342.9	347.5	347.3	348.0	349.3
	2001	351.6	351.5	351.2	352.9	353.6	352.8	351.4	352.6	353.4	354.3	355.5	355.4
	2002	355.2	357.4	358.4	359.1	360.8	363.5	364.8	367.2	367.9	370.3	372.6	371.7
	2003	369.2	367.2	369.9	371.6	374.8
11-33N Goods producing industries - Branche productrice de biens													
	1999	64.1	63.7	62.9	62.9	62.2	62.5	63.7	63.1	63.0	63.4	64.4	65.3
	2000	63.3	63.5	63.8	64.2	63.0	63.1	62.8	62.4	64.3	64.2	63.7	65.2
	2001	65.6	66.2	65.8	65.2	65.6	65.7	64.9	65.7	65.9	65.8	66.4	67.1
	2002	66.2	66.2	67.0	67.1	67.0	66.2	66.4	66.8	66.1	67.1	68.1	67.6
	2003	68.2	67.0	66.6	66.6	67.3

Table 1
Seasonally Adjusted Estimates of Employment, for All Employees, for Selected Industries, Canada, Provinces and Territories.

(Continued - suite)

Tableau 1
Estimations désaisonnalisées de l'emploi, pour l'ensemble des salariés, pour une sélection d'industries, Canada, provinces et territoires.

NAICS	Industry	Jan.	Feb.	March	April	May	June	July	August	Sept.	Oct.	Nov.	Dec.
SCIAN	Industrie	Janv.	Fév.	Mars	Avril	Mai	Juin	Juillet	Août	Sept.	Oct.	Nov.	Déc.
NOVA SCOTIA - NOUVELLE-ÉCOSSE													
41-91N Service producing industries - Branche productrice de services													
	1999	271.0	271.7	273.8	274.6	275.5	273.3	275.6	273.9	276.3	276.6	277.4	279.9
	2000	280.1	280.2	280.7	280.0	280.9	280.5	280.8	280.9	283.1	283.1	284.5	284.8
	2001	286.2	285.5	285.4	287.5	287.6	286.8	286.0	287.2	287.3	288.5	289.3	289.4
	2002	289.4	291.4	291.4	291.9	293.3	296.7	297.5	300.7	301.3	303.0	304.8	304.8
	2003	301.6	300.5	303.1	304.1	307.0
23 Construction - Construction													
	1999	14.6	13.9	14.3	14.5	14.7	14.6	15.4	15.3	15.5	15.4	15.6	16.2
	2000	15.1	14.8	14.8	15.4	15.3	15.9	16.0	16.1	16.1	16.1	14.5	15.1
	2001	16.5	16.7	16.9	17.0	16.5	16.8	16.3	16.5	17.1	17.4	17.6	18.0
	2002	17.2	17.4	17.7	17.6	18.1	17.7	17.7	17.8	17.3	17.6	17.8	17.6
	2003	18.4	18.4	18.0	18.4	18.4
31-33 Manufacturing - Fabrication													
	1999	42.1	41.6	40.8	40.4	39.7	40.4	40.9	40.1	40.3	40.7	41.0	41.1
	2000	40.9	41.2	41.7	41.8	40.6	40.0	39.9	39.0	40.9	40.9	41.8	42.5
	2001	42.3	42.7	42.1	41.7	42.4	42.4	42.2	42.6	42.7	42.4	42.2	42.5
	2002	42.6	42.5	42.9	43.1	43.2	42.9	42.9	42.7	42.8	43.6	43.8	43.4
	2003	43.0	42.0	42.0	42.1	42.5
Non-durable goods - Biens non durables													
	1999	27.9	28.0	27.6	27.3	26.8	27.3	27.4	26.6	26.9	27.6	27.7	27.5
	2000	27.3	27.5	27.7	27.8	26.9	26.7	26.5	25.8	27.6	27.4	28.2	29.0
	2001	29.2	29.5	29.0	28.4	29.1	29.0	29.2	29.7	29.8	29.4	29.4	29.5
	2002	29.6	29.1	29.4	29.7	29.9	29.7	30.0	29.8	29.9	30.8	30.9	30.1
	2003	29.8	28.8	28.4	28.6	29.0
Durable goods - Biens durables													
	1999	14.1	13.6	13.2	12.9	12.9	13.1	13.5	13.5	13.4	13.1	13.2	13.6
	2000	13.6	13.7	14.0	13.9	13.7	13.2	13.4	13.2	13.3	13.5	13.6	13.5
	2001	13.2	13.2	13.1	13.2	13.2	13.4	12.9	12.9	12.9	13.0	12.8	12.9
	2002	13.0	13.3	13.6	13.4	13.2	13.1	12.9	13.0	12.9	12.8	13.0	13.4
	2003	13.2	13.3	13.6	13.3	13.4
41-45N Trade - Commerce													
	1999	62.5	63.0	63.9	64.2	65.4	64.6	66.0	66.1	67.8	66.5	66.9	69.9
	2000	70.0	70.1	69.0	68.9	69.1	67.9	67.8	66.5	67.0	67.3	67.3	67.7
	2001	67.0	66.8	67.0	66.6	66.8	66.6	66.3	65.5	65.5	65.2	65.3	65.2
	2002	65.0	66.4	66.2	66.7	67.2	67.8	67.9	68.6	68.6	69.6	70.4	69.4
	2003	69.3	68.7	68.8	68.6	69.3
41 Wholesale Trade - Commerce de gros													
	1999	17.3	18.1	18.1	18.5	18.2	17.4	18.0	18.1	18.7	18.4	18.6	17.9
	2000	18.3	18.2	18.2	18.2	18.8	18.6	18.8	18.6	19.1	19.4	19.2	19.7
	2001	19.3	18.2	18.3	17.9	17.7	17.9	17.6	17.2	17.3	16.9	16.9	17.0
	2002	16.7	17.6	17.3	17.5	17.5	17.7	17.6	18.0	17.6	18.0	18.1	17.9
	2003	17.7	17.3	17.1	17.2	17.3
44-45 Retail trade - Commerce de détail													
	1999	45.3	45.0	45.9	45.7	47.3	47.2	47.8	47.7	49.1	48.0	48.1	52.2
	2000	51.8	51.9	50.9	50.7	50.4	49.3	49.0	47.8	47.9	47.9	47.9	48.3
	2001	47.8	48.6	48.8	48.6	49.1	48.6	48.7	48.4	48.2	48.2	48.2	48.4
	2002	48.4	48.8	48.9	49.2	49.7	50.1	50.3	50.7	51.1	51.6	51.9	51.7
	2003	51.7	51.5	51.8	51.5	52.0
48-49 Transportation & warehousing - Transport et entreposage													
	1999	14.5	14.7	14.6	14.7	14.8	14.7	14.8	14.8	14.7	14.6	14.3	14.2
	2000	14.3	14.4	14.2	14.4	14.3	14.4	14.5	14.3	14.3	14.1	14.0	13.8
	2001	14.3	14.4	14.4	14.4	14.4	14.4	14.1	14.3	14.3	14.3	14.3	14.4
	2002	14.5	14.8	15.0	14.9	15.1	15.0	15.2	15.4	15.5	15.7	16.1	16.0
	2003	15.7	15.8	16.0	16.3	16.1
51 Information & cultural industries - Industrie de l'information et industrie culturelle													
	1999	10.4	10.3	10.2	10.3	10.4	10.3	10.4	10.3	10.4	10.5	10.4	10.4
	2000	10.6	10.7	10.5	10.6	10.7	10.7	10.6	10.6	10.7	10.7	10.8	10.8
	2001	11.6	11.6	11.6	11.7	11.8	11.8	11.8	11.8	11.8	11.8	11.8	11.8
	2002	11.8	11.8	11.8	11.8	11.7	12.0	12.1	12.1	11.9	11.8	12.0	11.7

Table 1
Seasonally Adjusted Estimates of Employment, for All Employees, for Selected Industries, Canada, Provinces and Territories.

(Continued - suite)

Tableau 1
Estimations désaisonnalisées de l'emploi, pour l'ensemble des salariés, pour une sélection d'industries, Canada, provinces et territoires.

NAICS	Industry	Jan.	Feb.	March	April	May	June	July	August	Sept.	Oct.	Nov.	Dec.
SCIAN	Industrie	Janv.	Fév.	Mars	Avril	Mai	Juin	Juillet	Août	Sept.	Oct.	Nov.	Déc.
NOVA SCOTIA - NOUVELLE-ÉCOSSE													
51	Information & cultural industries - Industrie de l'information et industrie culturelle												
	2003	11.6	11.6	11.9	11.9	11.5
52	Finance & insurance - Finance et assurances												
	1999	14.3	14.2	14.1	14.0	14.1	14.2	14.3	14.1	14.2	14.1	14.2	14.3
	2000	13.7	14.1	14.2	14.2	14.6	14.9	14.9	15.1	14.6	14.1	14.6	14.6
	2001	15.6	15.5	14.8	15.2	15.4	15.5	15.6	15.5	15.2	15.3	15.5	15.6
	2002	15.7	15.7	15.6	15.7	15.5	15.4	15.6	16.1	15.7	15.6	15.5	15.6
	2003	15.7	15.6	15.9	15.9	15.6
53	Real estate & rental & leasing - Services immobiliers et services de location et de location à bail												
	1999	4.3	4.2	4.3	4.6	4.5	4.6	4.7	5.0	5.2	5.1	5.1	4.9
	2000	5.1	4.9	4.9	4.9	4.6	4.5	4.2	4.2	4.3	4.2	4.4	4.4
	2001	4.6	4.7	4.7	4.5	4.7	4.7	4.8	4.7	4.7	4.9	4.8	5.1
	2002	4.7	4.8	4.6	4.9	5.2	5.2	5.4	5.3	5.4	5.4	5.3	5.4
	2003	5.2	5.2	5.2	5.2	5.3
54	Professional, scientific & technical services - Services professionnels, scientifiques et techniques												
	1999	10.5	10.9	11.4	11.6	11.4	11.2	11.2	10.8	10.8	11.2	10.5	10.3
	2000	10.4	10.8	11.2	11.0	11.3	11.6	11.9	12.1	12.4	12.2	12.1	11.8
	2001	11.5	11.3	11.5	11.5	11.4	11.6	11.6	11.5	11.1	11.0	10.9	11.1
	2002	11.3	11.5	11.7	11.7	12.7	13.5	13.4	13.6	13.3	13.2	13.2	13.3
	2003	11.8	11.7	11.9	12.3	13.0
55	Management of companies & enterprises - Gestion de sociétés et d'entreprises												
	1999	1.3	1.2	1.3	1.4	1.2	1.3	1.4	1.2	1.4	1.3	1.5	1.4
	2000	1.4	1.4	1.6	1.4	1.2	1.3	1.5	1.5	1.4	1.6	1.5	1.6
	2001	1.5	1.6	1.5	1.4	1.4	1.5	1.6	1.6	1.5	1.5	1.5	1.5
	2002	1.5	1.5	1.5	1.4	1.4	1.6	1.5	1.6	1.6	1.7	1.8	1.9
	2003	1.9	1.7	1.8	1.8	1.9
56	Admin. & support, waste managemt. & remediation services - Services admin., soutien, gestion des déchets, assainissem.												
	1999	9.4	9.8	10.0	10.1	9.9	9.6	10.2	10.2	10.1	10.0	10.0	10.3
	2000	10.1	10.0	10.3	10.3	10.6	10.6	10.9	10.9	12.1	12.3	12.5	12.2
	2001	12.4	12.5	12.4	12.5	12.6	12.5	12.6	12.5	12.7	12.7	12.9	13.3
	2002	13.4	13.4	13.4	13.5	13.7	13.8	13.7	13.6	13.5	13.8	14.2	14.6
	2003	14.5	14.3	13.8	14.1	14.6
61	Educational services - Services d'enseignement												
	1999	32.2	32.0	31.9	32.1	31.9	31.1	31.2	31.1	30.9	31.0	31.1	31.2
	2000	31.6	31.5	31.4	31.6	31.6	31.1	30.9	30.8	30.6	29.9	29.9	30.2
	2001	29.8	29.7	29.6	29.3	29.4	29.5	29.5	29.7	29.7	29.9	29.8	28.1
	2002	28.8	28.7	28.7	28.8	28.8	28.9	28.8	28.7	28.3	27.7	27.4	28.0
	2003	27.8	28.2	28.9	28.8	28.9
62	Health care & social assistance - Soins de santé et assistance sociale												
	1999	44.2	44.4	45.2	44.8	45.5	44.6	45.3	43.5	42.8	42.9	43.2	42.6
	2000	43.0	43.1	43.8	43.9	44.6	43.9	44.7	44.4	43.7	43.7	43.6	43.6
	2001	44.0	43.8	44.7	45.3	45.8	45.2	45.5	45.6	45.1	45.1	44.6	44.6
	2002	44.6	44.7	44.7	44.9	45.4	46.4	47.1	47.2	47.9	47.9	47.8	47.9
	2003	47.5	47.8	48.2	48.9	49.3
71	Arts, entertainment & recreation - Arts, spectacles et loisirs												
	1999	4.2	4.2	4.2	4.2	4.3	4.4	4.3	4.3	4.2	4.5	4.5	4.7
	2000	4.7	4.7	4.7	4.5	4.5	4.5	4.5	4.7	4.9	5.0	5.0	5.1
	2001	5.2	5.3	5.2	5.3	5.1	5.1	5.1	5.1	5.2	5.2	5.5	5.6
	2002	5.7	5.7	5.7	5.6	5.6	5.6	5.7	5.8	5.8	5.8	5.9	5.9
	2003	6.1	6.2	6.2	6.4	6.6
72	Accomodation & food services - Hébergement et services de restauration												
	1999	26.2	26.4	26.4	25.9	26.2	26.4	26.5	26.3	26.5	26.8	26.6	26.9
	2000	27.1	27.4	27.7	27.7	27.7	28.0	28.2	28.4	28.7	29.0	29.4	29.7
	2001	30.0	30.1	30.0	30.7	30.6	30.6	30.7	31.1	31.5	31.7	32.3	32.9

Table 1
Seasonally Adjusted Estimates of Employment, for All Employees, for Selected Industries, Canada, Provinces and Territories.

(Continued - suite)

Tableau 1
Estimations désaisonnalisées de l'emploi, pour l'ensemble des salariés, pour une sélection d'industries, Canada, provinces et territoires.

NAICS	Industry	Jan.	Feb.	March	April	May	June	July	August	Sept.	Oct.	Nov.	Dec.
SCIAN	Industrie	Janv.	Fév.	Mars	Avril	Mai	Juin	Juillet	Août	Sept.	Oct.	Nov.	Déc.
NOVA SCOTIA - NOUVELLE-ÉCOSSE													
72	Accommodation & food services - Hébergement et services de restauration												
	2002	33.0	33.2	33.6	33.3	33.4	33.1	33.0	33.3	33.6	33.8	34.1	33.8
	2003	33.6	33.0	33.7	34.0	34.7
81	Other services (except public administration) - Autres services, sauf les administrations publiques												
	1999	11.4	11.6	11.6	11.9	11.8	11.9	11.7	11.6	11.6	11.8	12.0	12.1
	2000	12.1	11.8	11.9	11.8	12.0	12.0	12.0	12.0	12.3	12.5	12.4	12.5
	2001	12.6	12.8	12.7	12.8	12.8	12.8	12.7	12.9	13.2	13.2	13.5	13.8
	2002	13.8	13.8	13.7	13.6	13.3	13.2	13.2	13.5	13.4	13.9	14.0	14.1
	2003	13.9	13.8	14.1	14.1	14.3
91	Public administration - Administrations publiques												
	1999	24.8	24.7	24.8	24.9	24.9	25.1	25.0	25.5	25.7	25.6	25.6	25.5
	2000	25.4	25.3	25.3	25.3	25.4	25.7	25.7	25.8	25.8	25.6	25.6	25.7
	2001	25.7	25.7	25.5	26.7	26.7	25.6	25.2	25.3	25.3	25.6	25.6	25.6
	2002	25.7	25.6	25.7	25.7	25.6	25.7	25.6	25.7	26.0	26.2	26.4	26.5
	2003	26.6	26.7	26.5	26.5	26.6
NEW BRUNSWICK - NOUVEAU-BRUNSWICK													
00-91N	Industrial aggregate (including unclassified) - Ensemble des industries y compris les entreprises non classifiées												
	1999	274.3	277.0	278.4	277.1	277.2	275.7	278.3	276.3	278.7	280.0	279.9	280.2
	2000	279.3	278.7	279.6	279.6	280.7	282.6	283.4	284.8	287.2	286.3	288.3	289.9
	2001	291.4	292.4	291.6	293.5	293.8	291.8	289.4	292.4	293.0	294.6	296.1	296.7
	2002	297.1	297.0	296.7	297.5	296.6	296.6	296.5	299.1	299.4	302.1	303.7	302.7
	2003	302.3	303.0	302.8	304.2	306.7
11-91N	Industrial aggregate (excluding unclassified) - Ensemble des industries sauf les entreprises non classifiées												
	1999	271.6	274.2	275.6	275.7	276.0	274.3	274.8	274.2	277.5	279.2	279.0	279.6
	2000	278.7	278.1	279.0	278.8	279.7	281.7	283.0	284.1	286.5	285.8	287.7	289.3
	2001	290.8	292.0	291.1	292.7	293.0	290.8	288.6	291.5	292.0	293.8	295.4	296.0
	2002	296.2	296.1	295.7	296.2	295.2	295.3	295.7	297.9	297.9	300.6	302.0	301.2
	2003	300.7	301.2	300.6	301.7	304.1
11-33N	Goods producing industries - Branche productrice de biens												
	1999	60.5	61.4	61.6	61.4	62.4	61.4	61.2	62.0	62.8	63.6	63.5	64.7
	2000	65.5	64.6	65.0	64.8	65.1	64.9	65.3	65.7	66.7	67.0	67.0	67.5
	2001	69.2	68.1	67.7	67.7	67.6	67.4	66.7	67.3	66.6	67.5	68.1	68.5
	2002	68.4	67.8	67.3	67.2	65.4	65.7	66.3	65.5	66.0	66.4	67.4	66.6
	2003	66.2	67.2	67.4	68.0	68.6
41-91N	Service producing industries - Branche productrice de services												
	1999	210.9	212.2	213.4	213.9	212.8	212.5	213.7	211.0	214.3	215.4	215.5	214.8
	2000	213.4	213.2	213.7	213.7	213.8	216.3	217.6	217.1	219.0	218.5	220.5	221.8
	2001	222.3	224.0	223.5	224.9	224.7	222.6	221.7	223.0	224.9	225.7	227.0	227.7
	2002	228.5	228.5	228.4	228.7	229.4	228.8	229.1	231.6	231.3	233.7	234.1	234.8
	2003	234.9	234.0	233.2	233.4	235.4
23	Construction - Construction												
	1999	11.4	12.5	11.9	11.9	12.1	11.6	11.8	12.1	12.1	11.9	12.2	12.2
	2000	12.2	11.8	12.1	11.9	12.0	12.2	12.1	11.9	12.3	12.7	12.6	13.0
	2001	13.5	13.6	13.5	13.0	13.0	13.2	12.8	12.8	13.0	12.9	13.2	13.6
	2002	12.9	13.0	12.7	13.2	12.8	12.8	13.3	13.4	13.5	13.6	13.7	13.7
	2003	13.5	13.8	13.8	13.9	14.3
31-33	Manufacturing - Fabrication												
	1999	38.5	38.8	39.5	38.9	40.2	39.3	38.2	38.4	39.3	40.7	40.4	41.5
	2000	42.2	42.0	42.5	42.0	42.0	42.0	42.1	42.4	43.1	42.7	43.3	43.6
	2001	43.8	43.1	42.6	43.5	43.1	42.9	43.0	43.7	42.7	43.9	43.9	44.2
	2002	44.6	44.3	44.0	43.7	41.6	42.4	43.5	42.5	42.5	42.8	43.6	42.3
	2003	41.8	42.8	42.8	43.5	42.7
	Non-durable goods - Biens non durables												
	1999	24.0	23.7	24.3	23.1	25.2	23.8	22.8	22.9	23.7	24.9	24.7	25.4
	2000	25.6	25.6	25.5	25.6	26.0	26.2	26.5	26.5	27.2	26.7	27.4	28.0

Table 1
Seasonally Adjusted Estimates of Employment, for All Employees, for Selected Industries, Canada, Provinces and Territories.

Tableau 1
Estimations désaisonnalisées de l'emploi, pour l'ensemble des salariés, pour une sélection d'industries, Canada, provinces et territoires.

(Continued - suite)

NAICS	Industry	Jan.	Feb.	March	April	May	June	July	August	Sept.	Oct.	Nov.	Dec.
SCIAN	Industrie	Janv.	Fév.	Mars	Avril	Mai	Juin	Juillet	Août	Sept.	Oct.	Nov.	Déc.
NEW BRUNSWICK - NOUVEAU-BRUNSWICK													
Non-durable goods - Biens non durables													
	2001	27.8	27.0	26.9	27.7	27.3	26.6	26.8	27.1	26.0	27.1	27.0	26.9
	2002	26.7	27.1	26.7	26.3	24.7	25.0	25.9	25.4	25.5	25.7	26.4	25.6
	2003	25.4	26.0	26.6	26.8	25.6
Durable goods - Biens durables													
	1999	14.3	15.0	15.2	15.6	15.4	15.6	15.7	15.5	15.7	15.7	15.6	16.1
	2000	16.4	16.3	16.9	16.3	16.4	15.7	15.7	15.7	15.8	16.0	15.9	15.7
	2001	15.8	16.1	15.8	15.8	16.0	16.2	16.2	16.6	16.6	16.8	16.9	17.3
	2002	17.6	17.2	17.3	17.3	17.2	17.4	17.6	17.2	17.0	17.1	17.2	16.7
	2003	16.7	16.8	16.2	16.8	17.2
41-45N Trade - Commerce													
	1999	46.5	46.6	47.6	47.9	47.4	47.7	48.2	47.3	48.2	47.8	48.0	48.2
	2000	47.5	48.1	48.2	47.7	47.5	47.5	47.8	47.3	47.4	47.5	47.4	47.7
	2001	48.0	49.0	48.6	48.7	48.9	48.9	48.8	48.7	48.5	48.5	48.6	48.5
	2002	49.0	49.0	48.8	49.1	49.2	49.2	49.4	50.4	50.3	51.3	51.6	51.8
	2003	51.8	51.3	50.6	50.2	51.4
41 Wholesale Trade - Commerce de gros													
	1999	11.1	10.8	11.3	11.3	11.1	10.9	10.9	10.7	11.1	11.4	11.1	11.0
	2000	11.0	11.1	11.0	11.0	11.0	11.3	11.4	11.4	11.5	11.5	11.3	11.7
	2001	11.6	12.4	11.8	11.9	11.9	12.0	12.0	11.9	11.8	11.6	11.8	11.6
	2002	11.5	11.7	11.4	11.5	11.6	11.5	11.5	11.7	11.6	11.9	12.1	12.2
	2003	11.9	11.8	11.8	11.8	11.7
44-45 Retail trade - Commerce de détail													
	1999	35.4	35.9	36.3	36.6	36.2	36.8	37.1	36.4	37.1	36.4	37.0	37.2
	2000	36.6	37.1	37.2	36.7	36.5	36.2	36.2	35.8	35.9	36.1	36.2	36.0
	2001	36.5	36.8	36.9	36.8	37.0	36.8	36.6	36.7	36.7	36.9	36.9	37.0
	2002	37.5	37.6	37.4	37.6	37.5	37.5	37.7	38.7	38.6	39.5	39.7	39.7
	2003	40.0	39.5	38.7	38.5	39.4
48-49 Transportation & warehousing - Transport et entreposage													
	1999	16.8	16.8	16.9	16.8	16.7	16.8	16.1	15.9	15.7	15.7	15.7	15.3
	2000	15.1	15.4	15.5	15.4	15.4	15.3	15.5	15.7	15.7	15.9	16.1	16.3
	2001	16.3	16.3	16.2	16.2	16.0	15.7	15.7	15.8	15.8	16.0	16.2	16.8
	2002	16.7	16.4	16.5	16.4	16.3	15.5	16.0	16.1	16.5	16.7	16.5	16.7
	2003	16.4	16.5	16.5	16.7	16.9
51 Information & cultural industries - Industrie de l'information et industrie culturelle													
	1999	5.5	5.7	5.5	5.6	5.7	5.7	5.9	5.8	5.9	5.7	5.5	5.6
	2000	5.7	5.7	5.7	5.7	5.9	5.9	6.3	6.3	6.2	6.0	5.9	6.1
	2001	6.3	6.4	6.4	6.4	6.4	6.4	6.5	6.5	6.6	6.6	6.6	6.6
	2002	6.6	6.6	6.6	6.5	6.9	6.9	7.1	7.2	7.1	7.0	7.2	7.2
	2003	7.1	7.4	7.5	7.4	7.2
52 Finance & insurance - Finance et assurances													
	1999	10.2	10.1	10.0	9.9	10.4	10.2	10.4	9.9	9.8	10.0	10.0	10.0
	2000	10.0	9.9	10.1	10.3	10.8	11.4	11.5	11.4	11.6	11.0	11.3	11.2
	2001	10.1	10.3	9.9	10.1	10.2	9.9	10.1	10.1	10.3	10.5	10.6	10.3
	2002	10.1	10.5	10.7	11.0	11.1	10.9	11.2	11.3	10.7	10.9	10.8	10.7
	2003	10.8	10.1	10.1	10.3	10.6
53 Real estate & rental & leasing - Services immobiliers et services de location et de location à bail													
	1999	3.0	3.0	3.0	3.2	3.2	3.3	3.5	3.3	3.4	3.4	3.2	3.3
	2000	3.3	3.3	3.1	3.1	3.0	3.1	2.8	3.1	3.1	3.2	3.3	3.2
	2001	3.2	3.1	3.1	3.1	3.1	3.0	3.0	3.0	3.0	2.9	2.9	3.1
	2002	3.0	3.1	3.2	3.2	3.2	3.2	3.3	3.3	3.1	3.1	3.0	3.1
	2003	3.3	3.5	3.6	3.5	3.4
54 Professional, scientific & technical services - Services professionnels, scientifiques et techniques													
	1999	8.7	8.8	8.9	8.8	8.3	8.2	8.4	8.5	8.3	8.6	8.6	8.6
	2000	8.1	7.9	7.7	7.9	8.0	8.4	8.5	8.3	8.4	8.1	8.4	8.6
	2001	8.7	8.8	9.1	9.1	9.0	8.9	8.8	8.9	9.0	8.8	8.9	8.6
	2002	8.5	8.5	8.6	8.8	9.0	8.9	8.9	9.1	9.0	9.3	9.2	9.5
	2003	9.0	8.9	8.9	8.9	9.0

Table 1
Seasonally Adjusted Estimates of Employment, for All Employees, for Selected Industries, Canada, Provinces and Territories.

Tableau 1
Estimations désaisonnalisées de l'emploi, pour l'ensemble des salariés, pour une sélection d'industries, Canada, provinces et territoires.

(Continued - suite)

NAICS	Industry	Jan. - Janv.	Feb. - Fév.	March - Mars	April - Avril	May - Mai	June - Juin	July - Juillet	August - Août	Sept. - Sept.	Oct. - Oct.	Nov. - Nov.	Dec. - Déc.
SCIAN	Industrie												
NEW BRUNSWICK - NOUVEAU-BRUNSWICK													
55	Management of companies & enterprises - Gestion de sociétés et d'entreprises												
	1999	0.7	0.6	0.6	0.6	0.7	0.7	0.7	0.7	0.7	0.8	0.8	0.8
	2000	0.9	1.0	1.2	1.3	1.3	1.5	1.9	1.9	1.9	1.8	1.9	1.9
	2001	2.1	2.1	2.1	2.1	2.2	2.2	2.2	2.2	2.2	2.1	2.2	2.2
	2002	2.2	2.2	2.2	2.2	2.3	2.4	2.5	2.5	2.5	2.6	2.6	2.6
	2003	2.6	2.6	2.9	2.1	2.7
56	Admin. & support, waste managemt. & remediation services - Services admin., soutien, gestion des déchets, assainissem.												
	1999	11.2	11.8	11.8	12.0	11.7	11.8	12.2	12.5	13.3	13.8	13.0	12.9
	2000	12.7	12.4	12.1	11.8	12.1	12.1	12.3	12.5	12.3	12.5	12.8	13.2
	2001	13.4	13.5	13.7	13.7	13.8	13.8	13.7	13.7	13.7	13.9	13.9	14.1
	2002	14.2	14.3	14.4	14.5	14.4	14.6	14.5	14.3	14.3	14.3	14.1	14.3
	2003	14.7	14.6	14.3	15.0	15.1
61	Educational services - Services d'enseignement												
	1999	23.2	23.2	23.2	23.2	23.2	23.0	23.0	22.5	23.2	22.7	22.7	22.7
	2000	22.6	22.5	22.7	22.7	22.6	22.6	22.8	22.7	22.8	22.5	22.6	22.7
	2001	22.6	22.6	22.6	22.6	22.6	22.7	22.7	22.8	22.8	22.9	22.8	22.7
	2002	22.8	22.6	22.6	22.6	22.8	22.8	22.7	22.9	23.0	23.3	23.4	23.2
	2003	23.1	24.1	23.8	24.0	23.2
62	Health care & social assistance - Soins de santé et assistance sociale												
	1999	32.4	33.1	33.0	32.7	32.8	33.1	33.2	32.9	32.9	32.8	32.7	32.9
	2000	32.9	33.1	33.2	33.3	33.2	33.4	33.8	33.4	33.4	33.3	33.4	33.5
	2001	33.9	34.0	34.3	34.2	34.1	34.2	34.7	34.5	34.5	34.5	34.2	34.2
	2002	34.3	34.3	34.2	34.2	34.5	35.2	35.8	35.6	34.6	34.8	35.1	35.0
	2003	35.1	35.3	34.9	35.3	36.0
71	Arts, entertainment & recreation - Arts, spectacles et loisirs												
	1999	4.0	3.8	3.7	3.9	3.6	3.6	3.6	3.4	3.5	3.5	3.6	3.9
	2000	3.7	3.7	3.7	3.8	3.7	3.9	3.9	3.9	4.0	4.0	4.0	4.0
	2001	3.9	4.0	4.0	4.0	4.0	3.6	3.6	3.8	3.9	4.0	4.0	4.1
	2002	4.1	4.1	4.0	3.9	4.1	3.9	3.9	4.1	4.1	4.1	4.2	4.1
	2003	4.3	4.2	4.2	4.3	4.1
72	Accommodation & food services - Hébergement et services de restauration												
	1999	19.0	18.9	19.0	18.7	18.8	18.7	19.1	18.8	18.5	19.1	19.1	18.7
	2000	18.9	18.9	18.6	19.0	19.2	19.6	19.5	19.6	20.0	20.2	20.3	20.4
	2001	20.6	21.0	20.7	21.1	21.1	21.0	21.1	21.3	21.7	21.8	22.1	22.4
	2002	22.5	22.3	22.4	22.5	22.5	22.0	22.1	22.4	22.7	22.8	23.1	23.0
	2003	23.1	22.4	22.3	22.3	22.3
81	Other services (except public administration) - Autres services, sauf les administrations publiques												
	1999	8.6	8.8	8.6	9.1	9.2	9.3	9.3	9.5	9.3	9.5	9.6	9.6
	2000	9.5	9.3	9.5	9.3	9.2	9.7	9.6	9.9	10.0	9.9	10.0	10.1
	2001	10.1	10.2	10.1	10.1	10.1	9.6	9.3	9.6	9.8	9.8	10.1	10.2
	2002	10.3	10.3	10.1	10.0	9.9	9.6	9.2	9.4	9.6	9.5	9.3	9.1
	2003	9.0	8.8	8.7	8.6	8.9
91	Public administration - Administrations publiques												
	1999	20.6	20.7	21.3	21.2	21.2	21.0	21.1	21.3	21.7	21.9	22.0	22.0
	2000	22.0	21.9	22.1	22.0	21.9	22.2	22.3	22.4	22.4	22.5	22.6	22.7
	2001	22.5	22.6	22.4	23.4	23.6	22.8	22.3	22.9	23.3	23.4	23.6	23.7
	2002	24.0	24.0	23.9	23.7	23.5	23.7	23.4	23.6	23.8	23.9	24.0	23.9
	2003	24.0	24.3	24.3	24.4	24.9
QUÉBEC													
00-91N	Industrial aggregate (including unclassified) - Ensemble des industries y compris les entreprises non classifiées												
	1999	2,862.9	2,867.3	2,865.4	2,860.2	2,858.7	2,857.0	2,873.2	2,867.0	2,878.7	2,891.7	2,892.8	2,908.8
	2000	2,913.9	2,919.0	2,930.9	2,947.5	2,953.7	2,966.5	2,963.8	2,974.2	2,987.8	2,987.4	3,007.3	3,013.7
	2001	3,021.2	3,023.1	3,015.8	3,015.7	3,016.1	3,011.0	3,015.7	3,010.9	3,017.8	3,013.5	3,016.4	3,020.3
	2002	3,026.8	3,035.0	3,051.7	3,056.4	3,075.5	3,082.0	3,098.3	3,122.2	3,119.4	3,138.8	3,141.4	3,153.5
	2003	3,149.7	3,166.5	3,166.2	3,149.4	3,151.3

Table 1
Seasonally Adjusted Estimates of Employment, for All Employees, for Selected Industries, Canada, Provinces and Territories.

Tableau 1
Estimations désaisonnalisées de l'emploi, pour l'ensemble des salariés, pour une sélection d'industries, Canada, provinces et territoires.

(Continued - suite)

NAICS	Industry	Jan.	Feb.	March	April	May	June	July	August	Sept.	Oct.	Nov.	Dec.
SCIAN	Industrie	Janv.	Fév.	Mars	Avril	Mai	Juin	Juillet	Août	Sept.	Oct.	Nov.	Déc.
QUÉBEC													
11-91N Industrial aggregate (excluding unclassified) - Ensemble des industries sauf les entreprises non classifiées													
	1999	2,839.0	2,838.9	2,835.4	2,834.6	2,835.8	2,837.9	2,853.4	2,848.0	2,861.3	2,874.5	2,875.5	2,893.3
	2000	2,898.3	2,904.9	2,917.6	2,933.2	2,941.7	2,953.4	2,950.7	2,960.9	2,972.9	2,972.1	2,991.3	2,998.0
	2001	3,007.2	3,011.3	3,004.4	3,003.7	3,002.4	2,996.5	3,000.2	2,996.6	3,003.6	2,998.9	3,001.8	3,007.8
	2002	3,013.2	3,021.9	3,038.9	3,041.5	3,059.2	3,065.3	3,082.5	3,104.7	3,102.6	3,122.6	3,126.6	3,136.0
	2003	3,126.6	3,141.3	3,139.5	3,124.7	3,128.0
11-33N Goods producing industries - Branche productrice de biens													
	1999	711.5	713.7	714.2	715.9	713.1	720.8	726.4	725.6	735.6	745.5	743.0	750.0
	2000	751.9	753.1	756.3	760.8	767.5	765.2	767.8	767.0	765.6	767.7	769.6	772.4
	2001	768.5	768.3	763.5	760.3	753.7	755.4	757.2	753.4	759.2	755.9	755.5	756.3
	2002	760.0	762.4	766.1	762.6	766.4	765.1	765.5	772.3	769.7	772.8	777.6	780.7
	2003	772.0	782.4	781.0	784.2	787.3
41-91N Service producing industries - Branche productrice de services													
	1999	2,124.8	2,125.0	2,120.9	2,119.8	2,122.2	2,118.2	2,127.0	2,122.5	2,125.8	2,129.6	2,132.7	2,143.1
	2000	2,144.6	2,151.5	2,161.0	2,173.1	2,173.9	2,189.0	2,183.2	2,194.1	2,207.6	2,205.3	2,221.8	2,225.0
	2001	2,237.3	2,242.4	2,240.2	2,243.9	2,248.5	2,242.1	2,243.8	2,243.6	2,245.0	2,244.1	2,246.4	2,250.3
	2002	2,252.1	2,258.3	2,271.6	2,279.0	2,292.8	2,301.4	2,318.3	2,332.8	2,333.8	2,351.1	2,349.3	2,356.0
	2003	2,353.6	2,357.9	2,357.7	2,340.9	2,340.1
11 Forestry, logging & support - Foresterie, exploitation et soutien													
	1999	20.4	21.4	21.6	20.5	19.1	18.6	19.7	19.6	19.7	19.9	20.1	19.8
	2000	20.7	19.8	20.1	19.5	19.4	18.9	19.6	19.5	19.2	19.5	18.8	22.3
	2001	21.4	21.3	20.5	20.4	20.6	20.6	20.4	20.2	20.1	19.0	18.8	18.0
	2002	17.3	17.7	17.7	17.8	17.3	16.3	15.0	14.4	14.2	14.7	15.3	16.2
	2003	16.1	17.1	17.4	18.1	18.5
21 Mining & oil & gas extraction - Extraction minière et extraction de pétrole et de gaz													
	1999	13.9	13.7	13.9	13.6	13.3	13.8	14.3	14.0	14.4	13.7	14.0	14.2
	2000	15.2	15.5	15.2	15.5	14.6	14.6	13.6	13.4	13.3	13.0	12.9	12.2
	2001	11.9	9.9	10.2	10.1	10.9	11.2	11.3	11.2	11.5	11.7	11.6	12.0
	2002	11.8	12.1	12.4	12.3	11.9	11.4	11.2	11.3	11.1	11.3	11.4	11.8
	2003	11.8	11.9	11.7	11.6	11.6
22 Utilities - Services publics													
	1999	26.3	26.4	26.7	26.2	25.0	25.4	25.5	25.6	27.2	27.0	26.8	26.9
	2000	26.8	27.0	26.8	26.8	27.2	27.3	27.3	27.3	27.3	27.2	27.2	27.1
	2001	27.1	27.0	26.8	26.6	26.7	26.8	26.8	26.8	26.9	26.8	26.8	26.8
	2002	26.9	26.8	27.0	27.2	27.1	27.0	27.0	26.9	26.7	26.6	26.7	28.3
	2003	29.0	28.3	28.3	28.7	28.9
23 Construction - Construction													
	1999	106.9	106.1	106.0	106.3	106.4	105.5	107.9	107.7	110.1	110.3	110.2	114.5
	2000	115.0	115.7	116.2	115.0	118.4	117.0	119.3	117.9	118.4	118.6	119.6	122.0
	2001	121.6	121.2	121.3	120.7	117.8	119.1	119.8	119.2	122.1	122.1	123.5	129.3
	2002	125.8	127.8	128.6	126.5	125.9	125.3	125.2	128.0	129.2	133.1	134.6	133.6
	2003	131.6	137.2	137.2	134.6	133.5
31-33 Manufacturing - Fabrication													
	1999	544.8	546.0	546.2	547.9	549.3	557.5	558.9	558.3	564.0	574.9	571.8	576.5
	2000	575.8	576.3	579.4	583.4	587.4	585.9	586.5	587.6	586.6	589.6	590.7	591.4
	2001	588.5	590.0	586.0	582.1	577.3	576.3	577.3	574.9	577.4	576.1	574.3	574.0
	2002	580.7	580.6	583.0	579.2	583.1	582.5	584.5	589.6	586.5	585.5	588.6	591.5
	2003	586.5	591.1	589.2	591.4	594.9
Non-durable goods - Biens non durables													
	1999	281.0	279.2	280.4	280.5	282.9	286.7	289.0	288.1	290.4	292.6	293.5	297.8
	2000	299.8	300.8	303.4	304.6	305.8	305.1	306.3	307.3	305.8	306.8	307.3	308.3
	2001	307.2	308.8	306.5	304.5	303.4	302.5	303.4	303.5	304.9	304.9	305.5	302.5
	2002	305.3	304.9	304.8	305.2	303.5	303.1	304.3	305.4	305.8	305.2	306.4	308.0
	2003	305.2	306.3	305.0	303.3	306.6
Durable goods - Biens durables													
	1999	264.4	266.7	265.7	266.9	266.3	269.5	269.8	270.1	274.0	282.7	278.4	278.9
	2000	276.7	275.8	276.3	278.1	281.4	279.7	279.9	280.2	281.0	282.9	283.6	283.4

Table 1
Seasonally Adjusted Estimates of Employment, for All Employees, for Selected Industries, Canada, Provinces and Territories.

Tableau 1
Estimations désaisonnalisées de l'emploi, pour l'ensemble des salariés, pour une sélection d'industries, Canada, provinces et territoires.

(Continued - suite)

NAICS	Industry	Jan.	Feb.	March	April	May	June	July	August	Sept.	Oct.	Nov.	Dec.
SCIAN	Industrie	Janv.	Fév.	Mars	Avril	Mai	Juin	Juillet	Août	Sept.	Oct.	Nov.	Déc.
QUÉBEC													
	Durable goods - Biens durables												
	2001	282.0	281.7	279.8	276.4	273.9	273.3	273.8	271.5	272.6	271.2	269.0	271.7
	2002	275.8	276.1	278.5	272.5	279.6	279.3	280.0	284.3	280.6	280.3	282.4	283.8
	2003	281.6	285.0	284.3	286.6	288.3
	41-45N Trade - Commerce												
	1999	497.5	499.1	498.9	498.2	490.5	485.5	492.2	489.6	491.7	489.3	492.5	495.6
	2000	496.5	497.7	503.2	503.3	506.5	506.3	505.5	507.4	513.5	511.7	514.3	520.5
	2001	524.7	529.6	524.5	523.1	522.8	522.8	520.9	519.5	521.3	519.7	520.1	521.1
	2002	522.2	526.8	530.4	534.2	541.0	544.8	550.6	556.1	555.6	561.6	560.4	563.1
	2003	564.5	565.0	563.5	565.1	565.7
	41 Wholesale Trade - Commerce de gros												
	1999	150.1	152.9	154.2	156.6	156.3	156.5	160.5	160.5	161.4	161.0	164.8	166.5
	2000	168.0	167.5	168.4	167.5	168.6	170.0	169.4	170.6	175.0	174.6	177.2	179.6
	2001	182.3	184.4	178.3	176.8	177.0	178.9	175.7	173.5	174.1	173.1	173.6	173.9
	2002	173.2	176.1	179.2	181.1	182.5	183.9	185.7	188.8	187.0	190.1	188.7	190.3
	2003	189.6	188.6	187.1	188.6	189.9
	44-45 Retail trade - Commerce de détail												
	1999	347.7	346.2	344.6	341.7	333.9	330.2	331.4	328.8	329.8	328.1	327.7	329.3
	2000	328.6	329.9	334.6	335.6	337.8	337.8	336.0	336.6	338.2	337.0	337.2	341.0
	2001	342.3	344.6	345.9	346.2	345.7	345.1	345.2	345.9	347.1	346.4	346.4	347.0
	2002	349.3	350.4	351.0	353.0	358.7	361.9	365.0	367.3	368.6	371.4	371.5	372.5
	2003	374.8	375.9	376.2	376.4	375.8
	48-49 Transportation & warehousing - Transport et entreposage												
	1999	134.7	134.7	134.3	134.2	134.5	135.1	136.8	137.0	136.9	137.5	136.8	137.0
	2000	138.6	139.8	139.3	139.5	139.4	139.9	140.0	139.7	141.5	142.4	143.2	144.3
	2001	145.2	143.9	143.6	143.5	144.3	144.3	144.6	145.5	146.1	145.6	145.2	146.2
	2002	144.5	144.0	144.5	144.2	143.1	142.4	142.9	143.2	143.2	142.8	142.7	142.9
	2003	142.6	143.1	142.8	142.4	141.4
	51 Information & cultural industries - Industrie de l'information et industrie culturelle												
	1999	71.0	71.3	71.0	70.4	71.3	71.0	70.9	70.1	70.7	70.5	71.7	72.0
	2000	72.1	72.3	73.0	73.3	74.0	74.4	75.0	75.5	75.8	76.6	77.0	77.4
	2001	77.0	77.5	77.9	78.0	77.0	77.5	77.7	78.1	78.5	78.7	78.5	78.5
	2002	79.4	78.2	77.3	77.5	76.3	75.8	76.0	76.5	76.3	75.9	76.1	76.3
	2003	76.3	76.1	77.1	76.5	76.7
	52 Finance & insurance - Finance et assurances												
	1999	115.9	114.6	113.3	112.6	116.5	117.3	117.1	117.7	116.8	116.0	114.5	114.8
	2000	114.9	114.6	114.9	115.1	114.7	115.9	114.5	116.1	116.6	115.0	115.5	113.9
	2001	114.0	116.3	123.7	122.0	122.7	120.3	121.2	120.8	120.9	121.2	122.8	124.1
	2002	123.3	124.8	122.8	121.5	121.9	123.2	124.2	124.7	124.8	127.4	126.2	127.4
	2003	126.6	126.5	126.8	127.9	126.6
	53 Real estate & rental & leasing - Services immobiliers et services de location et de location à bail												
	1999	44.1	42.9	42.9	44.5	44.6	45.0	44.8	44.3	43.4	43.8	44.0	45.3
	2000	44.6	45.4	44.8	44.3	44.6	44.7	43.7	44.2	44.3	44.8	45.7	45.1
	2001	46.5	46.0	45.6	45.5	45.2	45.3	45.9	44.8	45.6	45.1	45.4	45.0
	2002	44.7	45.7	46.7	46.8	47.1	46.6	46.2	48.0	47.8	48.2	48.0	48.0
	2003	48.2	47.7	47.0	46.6	47.0
	54 Professional, scientific & technical services - Services professionnels, scientifiques et techniques												
	1999	127.7	128.5	127.8	128.3	127.4	128.3	128.9	127.2	127.5	129.2	130.7	132.1
	2000	131.2	133.6	135.3	138.9	138.3	141.6	141.7	143.2	146.5	144.8	147.8	148.0
	2001	148.6	148.8	145.0	143.6	144.4	143.3	143.5	143.8	141.9	141.8	141.1	142.6
	2002	141.3	142.9	147.0	147.7	148.8	146.9	148.0	149.5	149.2	151.1	150.9	151.1
	2003	148.7	150.2	150.2	148.1	147.5
	55 Management of companies & enterprises - Gestion de sociétés et d'entreprises												
	1999	18.1	17.8	18.5	18.1	20.0	19.4	18.2	18.6	19.9	20.5	15.0	17.4
	2000	18.0	17.9	18.5	15.9	18.4	19.1	15.8	16.9	16.0	15.0	16.0	16.3
	2001	17.1	16.9	17.5	17.1	17.5	17.9	16.4	16.5	15.9	16.0	15.9	16.3
	2002	16.7	16.5	17.1	17.1	17.6	18.5	18.2	18.7	18.1	18.3	18.1	18.3

Table 1
Seasonally Adjusted Estimates of Employment, for All Employees, for Selected Industries, Canada, Provinces and Territories.

(Continued - suite)

Tableau 1
Estimations désaisonnalisées de l'emploi, pour l'ensemble des salariés, pour une sélection d'industries, Canada, provinces et territoires.

NAICS	Industry	Jan. - Janv.	Feb. - Fév.	March - Mars	April - Avril	May - Mai	June - Juin	July - Juillet	August - Août	Sept. - Sept.	Oct. - Oct.	Nov. - Nov.	Dec. - Déc.
SCIAN	Industrie												
QUÉBEC													
55	Management of companies & enterprises - Gestion de sociétés et d'entreprises												
	2003	18.3	18.1	19.0	18.8	18.3
56	Admin. & support, waste managemt. & remediation services - Services admin., soutien, gestion des déchets, assainissem.												
	1999	96.5	96.7	97.0	99.3	98.6	99.2	100.6	100.3	101.1	102.1	105.3	106.4
	2000	105.7	108.0	109.6	109.1	110.2	112.1	111.5	112.5	112.5	113.5	114.3	113.6
	2001	114.9	115.8	116.5	115.7	115.6	116.0	116.2	116.9	117.2	117.1	117.4	118.0
	2002	118.9	118.9	119.6	122.2	125.0	126.5	128.6	130.0	130.0	131.4	130.6	132.0
	2003	131.0	129.7	130.3	129.6	128.9
61	Educational services - Services d'enseignement												
	1999	218.4	218.8	218.2	217.0	216.9	215.7	214.5	214.7	215.3	215.6	215.7	215.6
	2000	214.4	214.6	214.3	215.0	214.5	214.3	213.5	213.6	214.7	214.7	214.8	214.9
	2001	216.8	216.8	216.7	216.9	216.0	216.1	215.5	213.0	214.0	213.8	213.7	213.6
	2002	213.7	213.3	213.3	213.2	214.2	214.0	214.6	215.3	215.2	215.5	215.6	216.0
	2003	216.4	216.3	214.7	214.0	213.8
62	Health care & social assistance - Soins de santé et assistance sociale												
	1999	301.2	300.3	299.7	299.6	299.5	299.2	299.7	298.7	298.2	298.2	298.1	297.5
	2000	297.5	297.2	296.5	296.2	296.4	297.2	298.0	298.1	298.0	297.9	298.3	297.8
	2001	297.6	297.1	296.5	297.0	297.7	298.0	297.4	298.7	298.6	299.6	300.3	300.5
	2002	300.7	302.4	303.9	305.7	306.0	308.4	310.6	311.8	314.2	315.4	315.8	315.9
	2003	314.6	316.3	319.7	319.4	319.9
71	Arts, entertainment & recreation - Arts, spectacles et loisirs												
	1999	37.8	38.1	38.8	37.8	39.5	39.4	39.8	40.9	41.0	41.3	41.8	42.5
	2000	42.6	42.7	43.2	43.2	44.1	44.5	44.7	45.7	46.0	46.5	47.1	47.7
	2001	48.1	47.7	47.8	48.4	49.5	49.6	50.1	49.8	50.0	50.1	49.8	49.8
	2002	50.9	51.5	51.9	53.5	53.3	53.1	53.4	52.9	52.9	52.9	53.5	53.4
	2003	53.6	56.2	56.3	54.6	49.3
72	Accommodation & food services - Hébergement et services de restauration												
	1999	184.4	184.6	181.5	182.9	182.0	181.5	182.6	184.0	184.3	185.4	185.6	187.0
	2000	188.8	188.7	187.8	202.0	194.0	195.1	196.0	196.8	198.2	198.8	201.3	201.8
	2001	202.5	204.4	203.6	205.8	205.6	206.9	207.6	207.9	208.3	209.4	209.5	208.8
	2002	208.5	208.6	210.5	210.1	210.7	210.6	210.4	210.5	210.2	211.2	211.1	212.5
	2003	213.3	213.0	211.6	204.5	204.6
81	Other services (except public administration) - Autres services, sauf les administrations publiques												
	1999	101.3	102.0	103.1	103.6	104.2	103.3	102.4	101.7	101.8	102.8	102.6	102.8
	2000	103.2	104.0	104.4	103.7	103.5	103.7	103.5	104.1	104.2	103.9	104.4	105.2
	2001	105.8	105.5	105.2	104.6	104.3	104.7	105.9	106.0	106.2	106.2	106.7	107.2
	2002	107.6	107.4	107.6	108.6	108.9	108.3	109.7	110.9	112.6	113.8	114.6	114.2
	2003	114.7	116.8	117.1	116.2	116.0
91	Public administration - Administrations publiques												
	1999	176.1	176.4	175.8	176.1	177.4	177.4	177.3	176.3	177.3	178.0	176.2	177.4
	2000	176.5	176.6	176.2	176.5	176.7	178.4	178.4	178.4	178.9	178.8	180.2	179.1
	2001	179.5	179.1	177.4	185.9	186.8	176.7	179.1	179.8	178.9	178.3	178.7	180.2
	2002	181.2	180.8	181.4	180.4	179.2	179.0	181.1	181.6	182.2	183.1	184.1	185.8
	2003	186.9	186.2	183.4	181.7	187.2
ONTARIO													
00-91N	Industrial aggregate (including unclassified) - Ensemble des industries y compris les entreprises non classifiées												
	1999	4,695.2	4,713.1	4,734.8	4,730.4	4,739.7	4,753.3	4,766.9	4,760.4	4,775.9	4,790.8	4,810.0	4,812.9
	2000	4,832.2	4,843.7	4,867.1	4,861.4	4,858.3	4,875.7	4,889.9	4,901.5	4,932.3	4,952.1	4,958.8	4,981.9
	2001	4,992.8	5,001.7	5,010.2	5,014.3	5,008.7	4,995.7	4,993.8	4,990.8	4,992.2	4,995.2	4,985.7	4,994.9
	2002	5,007.1	5,019.0	5,023.7	5,047.3	5,092.1	5,109.8	5,130.2	5,154.9	5,150.9	5,155.4	5,175.2	5,193.4
	2003	5,192.5	5,187.8	5,179.5	5,168.6	5,173.8
11-91N	Industrial aggregate (excluding unclassified) - Ensemble des industries sauf les entreprises non classifiées												
	1999	4,646.8	4,663.2	4,686.1	4,680.3	4,687.3	4,694.7	4,711.7	4,707.1	4,732.4	4,751.2	4,769.1	4,775.3

Table 1
Seasonally Adjusted Estimates of Employment, for All Employees, for Selected Industries, Canada, Provinces and Territories.

(Continued - suite)

Tableau 1
Estimations désaisonnalisées de l'emploi, pour l'ensemble des salariés, pour une sélection d'industries, Canada, provinces et territoires.

NAICS	Industry	Jan.	Feb.	March	April	May	June	July	August	Sept.	Oct.	Nov.	Dec.
SCIAN	Industrie	Janv.	Fév.	Mars	Avril	Mai	Juin	Juillet	Août	Sept.	Oct.	Nov.	Déc.
ONTARIO													
11-91N Industrial aggregate (excluding unclassified) - Ensemble des industries sauf les entreprises non classifiées													
	2000	4,793.5	4,808.4	4,834.1	4,832.1	4,833.1	4,850.7	4,866.1	4,876.1	4,901.6	4,921.8	4,924.6	4,946.1
	2001	4,957.4	4,964.3	4,973.4	4,977.7	4,970.7	4,962.2	4,961.2	4,959.0	4,959.6	4,959.9	4,953.7	4,964.1
	2002	4,975.7	4,988.1	4,988.9	5,013.0	5,056.4	5,074.7	5,094.5	5,119.2	5,113.2	5,118.9	5,138.1	5,158.2
	2003	5,157.0	5,154.0	5,142.9	5,131.9	5,134.0
11-33N Goods producing industries - Branche productrice de biens													
	1999	1,152.8	1,155.0	1,155.8	1,152.7	1,159.8	1,159.8	1,158.8	1,164.5	1,169.3	1,181.2	1,186.7	1,185.3
	2000	1,190.6	1,201.2	1,205.5	1,207.0	1,209.6	1,210.7	1,207.6	1,211.1	1,219.0	1,220.7	1,219.9	1,223.3
	2001	1,223.6	1,219.7	1,223.5	1,226.2	1,219.0	1,215.8	1,216.6	1,213.7	1,210.6	1,209.1	1,206.4	1,210.9
	2002	1,212.1	1,218.8	1,220.5	1,223.0	1,228.4	1,234.6	1,246.0	1,255.3	1,249.2	1,249.5	1,255.6	1,261.3
	2003	1,254.4	1,257.3	1,246.6	1,247.1	1,251.3
41-91N Service producing industries - Branche productrice de services													
	1999	3,494.0	3,508.3	3,527.4	3,528.1	3,529.2	3,535.6	3,549.7	3,544.7	3,563.7	3,569.7	3,583.2	3,590.2
	2000	3,602.5	3,606.9	3,623.1	3,625.2	3,626.8	3,641.0	3,657.5	3,667.3	3,683.4	3,701.7	3,705.0	3,722.4
	2001	3,732.7	3,743.5	3,742.5	3,751.0	3,756.9	3,747.6	3,744.4	3,747.8	3,749.5	3,751.6	3,747.2	3,752.8
	2002	3,763.0	3,768.0	3,760.6	3,789.2	3,834.2	3,841.8	3,849.4	3,866.8	3,864.9	3,870.8	3,882.3	3,893.8
	2003	3,900.4	3,888.7	3,888.3	3,881.0	3,882.4
11 Forestry, logging & support - Foresterie, exploitation et soutien													
	1999	8.9	8.9	9.0	9.5	9.8	11.1	9.6	9.6	9.9	10.0	10.5	10.1
	2000	9.8	10.4	10.0	9.7	9.7	9.6	9.9	9.5	10.0	10.3	9.7	10.1
	2001	10.8	10.3	10.4	10.0	9.5	9.3	10.4	10.4	10.4	9.7	9.6	9.9
	2002	9.7	9.2	9.4	9.3	9.1	9.1	8.2	8.5	8.0	8.1	8.4	8.1
	2003	7.8	7.9	7.8	8.0	7.8
21 Mining & oil & gas extraction - Extraction minière et extraction de pétrole et de gaz													
	1999	19.0	19.4	19.5	19.4	19.7	19.3	18.0	19.7	20.0	20.5	20.5	20.5
	2000	19.8	19.0	19.4	18.9	19.4	19.3	19.2	18.2	18.3	18.8	18.2	18.1
	2001	18.6	19.5	19.0	18.6	18.6	18.3	18.2	18.6	18.1	17.5	18.1	17.9
	2002	17.3	17.1	16.8	17.2	17.0	17.4	17.3	17.8	17.7	17.3	17.4	17.2
	2003	17.2	17.1	16.8	16.7	16.7
22 Utilities - Services publics													
	1999	42.9	43.7	43.4	45.8	44.0	43.0	41.7	42.0	42.1	42.4	42.5	42.8
	2000	42.2	42.2	42.3	42.7	42.7	42.8	42.5	42.5	42.6	43.0	43.1	43.2
	2001	43.8	43.6	43.7	43.9	43.6	43.9	43.8	43.8	43.8	44.0	44.1	44.2
	2002	44.7	44.8	44.8	44.3	44.2	44.2	44.6	45.3	45.4	45.5	45.6	45.6
	2003	45.2	45.2	44.1	44.2	43.4
23 Construction - Construction													
	1999	175.6	175.5	175.9	176.8	179.5	179.9	178.0	179.3	177.1	178.5	180.0	177.9
	2000	180.9	185.9	187.6	189.2	191.1	188.9	189.2	188.5	191.9	191.2	189.9	193.9
	2001	196.8	196.6	201.2	201.2	199.4	202.2	202.2	202.7	205.9	206.5	204.7	215.1
	2002	214.6	217.0	220.2	213.3	210.6	211.1	215.0	218.9	218.0	221.1	224.1	233.0
	2003	235.3	231.7	228.0	221.7	219.6
31-33 Manufacturing - Fabrication													
	1999	906.4	907.4	908.9	900.9	906.3	907.7	911.0	913.7	920.5	930.1	932.2	934.0
	2000	937.3	943.9	947.7	946.6	946.1	951.1	946.5	952.0	956.1	957.1	957.5	958.7
	2001	954.7	950.6	951.7	952.9	946.9	941.9	941.6	936.6	931.7	930.1	927.7	925.6
	2002	928.9	933.7	933.6	939.5	946.1	951.3	961.0	962.7	958.7	954.9	957.0	959.6
	2003	953.3	961.4	954.3	955.1	961.4
Non-durable goods - Biens non durables													
	1999	365.9	365.6	366.2	362.9	365.8	366.0	369.1	371.6	374.9	378.7	378.0	380.3
	2000	380.5	382.8	383.8	381.7	379.3	379.9	379.7	379.9	380.4	379.6	379.0	379.8
	2001	380.0	379.5	380.2	382.9	382.4	382.5	381.1	379.8	379.3	379.7	379.0	378.8
	2002	378.8	380.1	380.0	381.2	384.0	385.3	387.9	389.9	388.0	386.8	389.8	391.4
	2003	390.5	390.8	386.4	385.4	388.9
Durable goods - Biens durables													
	1999	540.9	542.3	542.6	538.3	540.6	540.0	541.9	541.9	545.5	551.4	554.5	554.2
	2000	557.4	561.7	564.5	565.1	566.5	569.4	566.5	571.4	575.2	577.4	579.0	579.8
	2001	575.5	572.0	572.2	570.0	564.1	557.8	560.2	555.6	551.7	550.4	549.2	547.9

Table 1
Seasonally Adjusted Estimates of Employment, for All Employees, for Selected Industries, Canada, Provinces and Territories.

Tableau 1
Estimations désaisonnalisées de l'emploi, pour l'ensemble des salariés, pour une sélection d'industries, Canada, provinces et territoires.

(Continued - suite)

NAICS	Industry	Jan.	Feb.	March	April	May	June	July	August	Sept.	Oct.	Nov.	Dec.
SCIAN	Industrie	Janv.	Fév.	Mars	Avril	Mai	Juin	Juillet	Août	Sept.	Oct.	Nov.	Déc.
ONTARIO													
	Durable goods - Biens durables												
	2002	551.1	554.5	554.5	558.2	561.5	564.8	572.2	571.0	569.8	568.2	568.0	568.4
	2003	562.7	571.3	567.5	568.5	571.6
	41-45N Trade - Commerce												
	1999	798.3	803.3	805.2	808.9	813.0	817.7	823.9	817.2	819.1	814.6	818.2	817.7
	2000	822.4	823.2	827.3	830.7	827.6	831.4	838.2	838.4	843.8	849.8	848.3	853.3
	2001	854.0	859.2	861.6	857.8	856.5	854.9	853.3	853.3	855.0	856.4	854.5	855.6
	2002	858.1	860.5	864.8	870.3	876.5	877.7	879.4	884.9	883.0	884.0	888.5	889.5
	2003	894.4	887.8	889.1	889.7	895.9
	41 Wholesale Trade - Commerce de gros												
	1999	276.7	278.4	279.7	277.9	278.1	282.2	286.0	286.9	288.8	288.0	288.0	287.5
	2000	288.8	289.3	290.1	292.3	292.0	293.7	297.2	297.4	302.3	302.7	305.0	309.1
	2001	306.8	309.6	309.6	306.5	306.5	305.4	302.2	301.4	301.2	300.7	300.1	299.7
	2002	299.4	299.5	302.6	306.6	308.7	309.1	309.4	313.0	310.3	312.6	314.3	313.4
	2003	313.3	312.6	312.2	313.7	314.3
	44-45 Retail trade - Commerce de détail												
	1999	521.6	525.0	524.8	530.6	534.4	535.7	538.3	530.5	530.5	526.8	530.5	530.5
	2000	533.5	533.8	536.6	538.4	534.9	538.0	541.2	541.2	541.7	547.2	543.5	544.9
	2001	547.0	549.2	551.3	551.2	549.6	549.8	551.3	552.0	553.9	555.8	554.6	554.8
	2002	558.6	560.7	561.9	563.6	567.7	568.8	570.2	572.0	572.7	571.4	574.3	576.5
	2003	581.5	574.5	576.4	575.8	581.8
	48-49 Transportation & warehousing - Transport et entreposage												
	1999	216.8	217.2	216.8	216.8	218.7	219.5	220.0	219.6	220.8	220.6	221.3	221.1
	2000	221.1	222.2	221.6	221.8	221.7	221.5	221.4	220.9	222.1	222.6	223.5	223.0
	2001	224.4	224.2	224.3	224.5	224.1	222.6	221.4	222.2	223.9	222.7	220.8	221.2
	2002	221.8	222.0	222.2	221.6	219.4	218.9	218.9	219.2	219.1	219.6	220.1	220.5
	2003	220.7	221.1	220.5	221.6	220.3
	51 Information & cultural industries - Industrie de l'information et industrie culturelle												
	1999	137.0	137.2	137.3	137.5	139.4	139.5	139.8	140.3	141.6	142.8	143.2	143.2
	2000	144.7	143.5	145.2	144.2	144.2	145.2	145.3	144.3	144.5	144.1	145.0	145.0
	2001	146.6	146.3	143.6	146.4	145.1	145.7	144.2	144.5	148.2	147.7	148.7	148.0
	2002	148.5	148.2	148.5	148.9	149.3	149.8	150.1	150.7	150.2	150.1	150.5	150.5
	2003	150.3	150.8	150.3	153.0	153.3
	52 Finance & insurance - Finance et assurances												
	1999	235.2	236.0	240.8	240.3	236.0	237.9	237.3	236.3	236.1	234.2	232.7	233.5
	2000	236.4	236.4	232.9	231.3	233.6	235.4	237.8	236.6	240.7	237.9	237.6	241.2
	2001	236.6	237.8	233.5	237.2	239.5	242.3	239.0	239.2	238.3	236.5	237.9	238.4
	2002	237.8	234.3	237.8	241.0	249.7	251.6	249.3	249.9	249.2	250.1	248.2	249.6
	2003	249.7	247.5	248.3	250.0	252.3
	53 Real estate & rental & leasing - Services immobiliers et services de location et de location à bail												
	1999	82.4	82.4	82.3	82.1	82.5	83.0	84.3	82.6	83.3	84.7	83.6	83.9
	2000	84.0	84.1	84.7	85.2	84.9	86.2	86.8	88.5	89.1	89.1	91.6	92.6
	2001	92.2	93.4	87.2	86.2	87.4	86.4	87.1	87.7	87.5	87.8	85.7	86.5
	2002	87.9	88.8	91.3	93.4	95.3	96.5	94.7	94.0	91.9	90.3	90.5	91.2
	2003	89.9	89.8	88.4	88.6	89.1
	54 Professional, scientific & technical services - Services professionnels, scientifiques et techniques												
	1999	216.7	223.5	224.2	224.1	225.4	228.6	228.9	226.0	227.9	232.5	237.1	245.1
	2000	243.5	245.3	248.8	249.6	252.7	259.4	261.6	259.9	260.6	265.6	264.4	267.1
	2001	269.1	271.1	273.0	274.2	273.7	278.0	275.1	271.4	267.1	265.8	262.7	266.4
	2002	264.8	268.0	268.3	279.5	283.6	285.6	279.7	285.0	281.5	278.4	282.6	287.3
	2003	279.7	277.6	273.7	275.0	279.9
	55 Management of companies & enterprises - Gestion de sociétés et d'entreprises												
	1999	24.7	26.3	26.7	26.9	26.9	28.5	28.0	27.8	27.7	26.3	26.3	25.0
	2000	25.4	25.1	25.2	25.2	24.8	24.4	25.2	25.5	26.9	28.2	29.1	30.7
	2001	30.5	30.3	30.5	30.6	30.7	30.4	31.1	31.4	31.8	32.2	32.3	33.2
	2002	33.1	33.1	33.2	33.3	33.7	34.2	34.0	34.5	34.6	34.8	34.7	35.4
	2003	36.3	36.4	36.5	35.4	35.0

Table 1
Seasonally Adjusted Estimates of Employment, for All Employees, for Selected Industries, Canada, Provinces and Territories.

(Continued - suite)

Tableau 1
Estimations désaisonnalisées de l'emploi, pour l'ensemble des salariés, pour une sélection d'industries, Canada, provinces et territoires.

NAICS	Industry	Jan.	Feb.	March	April	May	June	July	August	Sept.	Oct.	Nov.	Dec.
SCIAN	Industrie	Janv.	Fév.	Mars	Avril	Mai	Juin	Juillet	Août	Sept.	Oct.	Nov.	Déc.
ONTARIO													
56	Admin. & support, waste managemt. & remediation services - Services admin., soutien, gestion des déchets, assainissem.												
	1999	211.9	213.6	216.2	218.1	220.2	222.4	224.6	226.0	225.7	227.3	230.0	230.7
	2000	232.6	233.2	235.7	235.7	234.4	235.0	234.3	235.2	236.2	236.9	237.3	239.8
	2001	241.1	241.9	243.4	243.1	242.3	241.8	242.2	242.8	243.5	243.0	243.2	245.4
	2002	246.9	247.5	248.4	251.3	254.4	257.5	259.8	261.3	264.4	266.9	268.2	269.2
	2003	270.1	274.1	274.5	273.2	274.7
61	Educational services - Services d'enseignement												
	1999	339.1	336.5	338.9	339.4	339.5	337.9	339.7	337.5	339.8	340.2	341.1	337.9
	2000	333.9	335.2	334.8	335.4	334.7	336.4	336.7	338.7	340.1	340.6	338.8	338.6
	2001	338.8	338.7	336.9	326.1	338.4	339.7	338.1	338.5	339.2	340.0	340.2	338.4
	2002	338.1	338.2	337.9	340.4	342.2	343.4	341.7	343.0	344.3	343.2	342.5	344.2
	2003	341.4	339.4	338.8	340.0	340.3
62	Health care & social assistance - Soins de santé et assistance sociale												
	1999	426.4	425.6	425.4	426.3	427.1	426.3	426.3	426.8	427.8	427.5	428.5	430.0
	2000	431.4	433.3	434.5	434.2	434.6	433.2	434.1	436.7	437.5	438.1	439.1	441.1
	2001	442.2	443.4	445.3	447.3	450.7	454.3	456.9	457.3	458.9	460.5	462.3	463.0
	2002	463.8	464.9	465.8	467.6	468.7	468.8	469.7	470.5	472.0	473.3	474.1	474.7
	2003	478.1	478.4	476.0	473.0	478.7
71	Arts, entertainment & recreation - Arts, spectacles et loisirs												
	1999	76.0	75.4	75.2	77.0	73.4	71.7	72.0	73.7	76.1	76.8	80.8	79.5
	2000	80.4	82.4	83.7	85.8	86.0	87.6	89.4	89.9	89.6	89.6	89.5	88.7
	2001	89.0	88.7	89.3	89.7	89.7	89.9	89.7	89.9	89.1	89.7	90.1	91.0
	2002	91.2	91.9	92.4	91.3	90.6	90.8	90.7	91.0	91.6	92.7	93.2	94.1
	2003	93.7	92.8	97.2	97.1	98.0
72	Accommodation & food services - Hébergement et services de restauration												
	1999	307.3	309.1	313.5	309.9	310.9	310.4	312.6	313.5	314.7	315.9	315.7	316.9
	2000	319.2	317.3	316.9	316.2	322.4	322.3	320.8	322.4	325.6	326.9	329.1	330.3
	2001	333.9	335.1	334.3	333.7	334.4	334.8	335.5	335.2	333.6	333.9	334.4	334.0
	2002	336.8	335.3	335.1	335.4	336.5	336.9	336.5	334.7	335.0	335.1	335.6	335.8
	2003	337.8	333.7	331.6	323.1	314.8
81	Other services (except public administration) - Autres services, sauf les administrations publiques												
	1999	171.5	173.4	173.3	174.0	173.7	174.9	175.7	173.8	176.1	176.8	176.8	177.4
	2000	176.4	176.3	177.2	177.3	177.6	176.3	177.2	177.2	177.4	178.6	179.1	180.0
	2001	181.2	181.5	181.2	181.6	181.5	182.0	182.0	181.2	182.5	182.2	182.1	182.1
	2002	182.8	183.0	182.9	183.0	182.8	184.5	186.2	187.4	187.6	188.1	188.4	188.2
	2003	188.3	187.2	186.3	185.1	185.4
91	Public administration - Administrations publiques												
	1999	248.0	249.4	249.6	247.9	245.7	242.7	243.0	243.5	245.8	245.2	245.6	247.3
	2000	249.3	251.4	253.1	251.2	249.6	252.9	251.7	251.1	248.8	250.3	250.8	250.9
	2001	252.4	253.8	256.0	269.9	264.1	254.5	250.8	251.6	250.8	250.6	250.0	249.7
	2002	250.7	253.6	226.6	226.7	253.3	259.3	260.5	260.3	261.4	261.7	262.2	266.3
	2003	269.8	275.3	277.1	274.2	271.1
MANITOBA													
00-91N	Industrial aggregate (including unclassified) - Ensemble des industries y compris les entreprises non classifiées												
	1999	454.5	458.2	460.5	462.6	461.7	461.9	465.9	463.4	465.6	467.1	470.3	473.6
	2000	471.3	473.3	476.4	478.5	480.9	482.8	484.7	485.9	488.9	491.5	493.6	498.1
	2001	498.4	498.2	496.6	498.1	498.8	500.3	500.6	502.7	503.5	505.8	505.2	506.9
	2002	507.1	509.5	510.6	510.7	513.3	514.0	514.6	519.5	520.5	522.2	526.4	522.7
	2003	523.6	520.4	522.2	525.1	524.3
11-91N	Industrial aggregate (excluding unclassified) - Ensemble des industries sauf les entreprises non classifiées												
	1999	452.6	456.3	458.8	460.7	459.8	459.6	463.9	461.5	464.2	465.6	468.5	471.9
	2000	469.8	471.8	474.7	477.1	479.2	481.5	483.3	484.6	487.6	490.3	492.5	496.6
	2001	497.3	497.1	495.5	496.9	497.5	498.9	499.2	501.4	502.0	504.4	503.5	505.4
	2002	505.7	508.0	509.3	508.9	511.5	512.2	512.8	517.5	518.4	519.7	523.4	519.7
	2003	520.4	518.0	519.6	522.3	521.7

Table 1
Seasonally Adjusted Estimates of Employment, for All Employees, for Selected Industries, Canada, Provinces and Territories.

(Continued - suite)

Tableau 1
Estimations désaisonnalisées de l'emploi, pour l'ensemble des salariés, pour une sélection d'industries, Canada, provinces et territoires.

NAICS	Industry	Jan.	Feb.	March	April	May	June	July	August	Sept.	Oct.	Nov.	Dec.
SCIAN	Industrie	Janv.	Fév.	Mars	Avril	Mai	Juin	Juillet	Août	Sept.	Oct.	Nov.	Déc.
MANITOBA													
11-33N Goods producing industries - Branche productrice de biens													
	1999	87.9	88.5	88.9	88.6	89.3	89.1	91.4	89.6	89.1	89.0	90.0	92.3
	2000	90.8	91.0	92.2	92.8	93.6	94.3	93.9	94.6	96.0	95.9	95.5	96.1
	2001	96.5	96.0	95.2	95.5	95.1	95.3	95.6	95.6	95.1	95.3	95.6	95.6
	2002	94.8	96.1	96.7	96.7	97.0	97.0	97.9	98.5	98.7	99.3	100.9	99.6
	2003	99.1	99.0	98.8	99.3	99.1
41-91N Service producing industries - Branche productrice de services													
	1999	364.7	367.9	369.9	372.1	370.5	370.5	372.9	371.2	374.9	376.7	378.6	379.8
	2000	379.0	380.8	382.5	384.3	385.6	387.1	390.0	389.6	391.6	394.3	397.0	400.4
	2001	400.6	401.1	400.3	401.5	402.4	403.6	404.3	405.7	406.9	408.9	407.9	409.4
	2002	410.5	411.7	412.7	412.5	414.5	415.2	415.9	419.2	419.8	420.1	422.4	420.7
	2003	421.2	419.1	421.1	423.2	422.8
23 Construction - Construction													
	1999	15.7	16.2	16.1	16.5	16.4	16.6	17.1	16.7	17.2	16.8	16.9	17.8
	2000	17.0	16.8	16.7	16.6	17.2	17.1	17.1	17.0	17.2	17.0	17.1	17.2
	2001	18.0	18.4	18.3	18.5	18.2	18.6	18.4	18.7	18.5	18.3	18.5	18.3
	2002	18.1	18.2	18.8	18.8	19.0	19.2	19.4	19.8	19.9	20.5	21.0	20.4
	2003	20.4	19.9	19.8	20.1	20.3
31-33 Manufacturing - Fabrication													
	1999	62.4	62.9	63.2	62.6	63.6	63.4	63.9	63.7	63.4	63.4	64.1	64.5
	2000	64.2	64.6	65.6	66.4	66.5	67.4	66.4	67.8	68.7	68.9	68.3	68.5
	2001	68.6	67.8	67.3	67.6	67.5	67.4	67.3	67.6	67.2	67.7	67.8	67.9
	2002	67.8	69.0	68.9	68.8	69.1	68.9	69.1	69.7	69.6	69.5	70.3	69.8
	2003	69.3	69.9	69.7	70.0	69.3
Non-durable goods - Biens non durables													
	1999	27.6	27.8	28.1	27.9	28.1	27.9	28.0	27.8	27.5	28.0	28.3	28.4
	2000	28.6	28.2	28.9	29.3	29.5	29.9	29.5	29.8	29.8	29.3	29.2	29.0
	2001	29.5	29.4	29.2	28.6	28.5	28.1	28.3	28.4	28.3	28.4	28.6	28.7
	2002	29.0	29.4	29.3	29.6	29.5	29.3	29.3	29.4	29.5	29.7	29.9	29.7
	2003	29.1	29.3	29.2	29.7	29.9
Durable goods - Biens durables													
	1999	34.8	34.8	35.0	34.8	35.5	35.6	36.1	36.1	36.0	35.4	35.8	36.1
	2000	35.5	36.2	36.5	37.1	37.0	37.6	37.1	38.2	38.9	39.5	39.1	39.4
	2001	39.1	38.3	38.0	39.0	39.0	39.4	39.3	39.2	38.9	39.3	39.2	39.2
	2002	38.8	39.5	39.4	39.3	39.7	39.7	40.0	40.4	40.2	39.7	40.4	40.0
	2003	40.2	40.6	40.4	40.3	39.3
41-45N Trade - Commerce													
	1999	73.5	74.2	74.2	74.3	75.0	74.5	75.8	75.9	76.7	76.9	76.9	77.8
	2000	78.0	78.6	78.6	79.1	79.5	79.3	79.0	78.5	80.6	81.0	81.6	82.2
	2001	81.5	81.8	81.2	80.9	81.0	80.9	80.6	80.5	81.2	81.5	81.1	81.3
	2002	82.1	82.6	83.1	82.9	83.1	83.6	84.1	84.3	84.0	84.7	85.5	84.6
	2003	85.2	85.6	85.6	87.0	87.4
41 Wholesale Trade - Commerce de gros													
	1999	23.7	23.9	23.8	23.5	23.7	23.4	23.7	23.7	24.0	24.4	24.1	25.3
	2000	24.8	24.8	24.8	25.4	25.4	25.5	25.5	25.2	25.5	25.6	26.0	26.7
	2001	25.2	25.0	24.6	24.5	24.4	24.4	24.2	24.3	24.1	24.3	23.9	24.4
	2002	24.2	24.3	25.0	24.4	24.5	24.7	24.8	25.2	24.9	24.8	25.3	25.1
	2003	25.0	25.3	25.2	25.6	25.6
44-45 Retail trade - Commerce de détail													
	1999	49.7	50.4	50.3	50.9	51.3	51.0	52.1	52.2	52.6	52.5	52.9	52.8
	2000	53.1	53.6	53.6	53.8	53.9	53.8	53.6	53.5	54.9	55.3	55.6	55.9
	2001	56.2	56.5	56.5	56.4	56.5	56.6	56.5	56.5	57.1	57.0	57.1	57.1
	2002	57.8	57.9	58.2	58.3	58.6	59.0	59.5	59.4	59.1	59.7	60.0	59.7
	2003	60.0	60.0	60.5	61.4	61.9
48-49 Transportation & warehousing - Transport et entreposage													
	1999	28.2	28.3	28.4	28.2	27.9	27.9	28.0	27.7	28.1	28.3	28.3	28.2
	2000	28.1	28.1	28.2	28.2	28.3	28.3	28.3	28.3	28.5	28.8	29.7	29.8
	2001	29.6	29.8	29.8	29.8	29.8	29.8	29.8	29.9	29.6	29.7	29.5	29.4
	2002	30.1	30.0	29.9	29.9	29.9	29.4	29.2	29.6	29.9	29.7	29.5	29.5
	2003	29.7	30.0	30.0	30.3	30.5

Table 1
Seasonally Adjusted Estimates of Employment, for All Employees, for Selected Industries, Canada, Provinces and Territories.

Tableau 1
Estimations désaisonnalisées de l'emploi, pour l'ensemble des salariés, pour une sélection d'industries, Canada, provinces et territoires.

(Continued - suite)

NAICS	Industry	Jan. - Janv.	Feb. - Fév.	March - Mars	April - Avril	May - Mai	June - Juin	July - Juillet	August - Août	Sept. - Sept.	Oct. - Oct.	Nov. - Nov.	Dec. - Déc.
SCIAN	Industrie												
MANITOBA													
51	Information & cultural industries - Industrie de l'information et industrie culturelle												
	1999	10.0	10.2	10.3	10.4	10.4	8.8	8.8	8.8	10.3	10.6	10.5	10.6
	2000	10.3	10.5	10.7	10.8	11.2	11.2	11.1	11.3	11.5	11.8	11.6	11.6
	2001	11.5	11.6	11.7	11.8	11.9	11.9	11.9	11.9	12.0	12.1	12.0	12.0
	2002	12.0	12.0	12.1	12.0	12.0	12.1	12.1	12.3	12.6	12.5	12.8	12.9
	2003	12.8	13.0	12.9	12.7	12.8
52	Finance & insurance - Finance et assurances												
	1999	22.9	23.2	23.0	23.0	23.4	24.2	23.9	23.7	23.6	23.3	25.2	25.6
	2000	25.8	25.5	25.4	25.6	26.0	26.3	27.4	26.7	27.3	28.4	28.4	29.5
	2001	30.0	30.2	29.5	29.9	31.4	32.5	32.8	32.6	32.9	33.2	33.2	33.6
	2002	33.2	33.6	33.8	33.1	34.1	33.6	33.8	34.2	34.0	34.0	33.9	33.9
	2003	34.1	33.7	33.4	33.3	33.3
53	Real estate & rental & leasing - Services immobiliers et services de location et de location à bail												
	1999	7.1	7.3	7.4	7.5	7.3	7.8	7.9	7.8	7.4	7.3	7.3	7.2
	2000	6.9	6.9	7.2	7.3	7.2	7.6	7.5	7.3	7.3	7.4	7.5	7.9
	2001	7.2	6.9	7.0	6.7	6.9	7.4	7.3	7.2	7.1	7.2	7.4	7.3
	2002	7.0	7.0	7.6	7.5	7.8	8.1	8.1	8.4	8.2	8.1	8.0	8.0
	2003	8.0	7.9	7.8	8.0	8.3
54	Professional, scientific & technical services - Services professionnels, scientifiques et techniques												
	1999	13.6	13.9	14.5	15.0	14.9	15.7	15.2	14.9	15.1	15.3	15.2	15.9
	2000	16.0	16.6	16.8	16.9	17.4	17.8	18.1	18.2	16.9	16.9	16.9	17.5
	2001	17.7	17.7	17.7	17.9	17.9	17.9	17.8	18.0	17.7	17.2	16.0	15.7
	2002	15.1	15.5	15.2	16.6	17.5	17.3	17.2	17.4	17.3	16.9	17.1	17.3
	2003	16.8	16.9	17.0	17.0	17.1
55	Management of companies & enterprises - Gestion de sociétés et d'entreprises												
	1999	2.3	2.3	2.4	2.3	2.4	2.5	2.5	2.5	2.3	2.2	2.3	2.5
	2000	2.5	2.8	2.4	2.5	2.4	2.8	2.9	2.6	2.6	2.5	2.6	2.9
	2001	2.9	3.1	2.7	2.8	2.7	3.0	3.0	2.8	2.8	2.7	2.7	2.9
	2002	2.8	3.0	2.7	2.7	2.6	3.0	3.0	3.1	3.1	3.2	3.3	3.4
	2003	3.4	3.2	3.2	3.4	3.5
56	Admin. & support, waste managemt. & remediation services - Services admin., soutien, gestion des déchets, assainissem.												
	1999	12.7	13.0	13.1	13.7	13.2	13.6	13.9	13.5	13.6	14.4	13.1	13.9
	2000	12.6	12.9	13.0	13.5	14.0	14.1	14.1	14.6	14.8	15.0	14.3	14.6
	2001	13.5	13.7	14.0	14.4	14.6	14.8	14.7	15.0	15.1	16.1	15.6	15.8
	2002	15.3	16.0	16.2	16.4	16.5	16.8	16.8	17.3	17.1	17.2	16.7	16.7
	2003	16.5	16.1	15.9	16.7	17.2
61	Educational services - Services d'enseignement												
	1999	44.7	44.3	44.7	44.7	44.6	44.6	45.2	45.0	44.8	44.9	45.0	45.0
	2000	45.5	45.6	45.9	46.1	46.3	46.3	48.5	48.6	46.9	46.9	47.0	47.0
	2001	46.6	46.6	46.7	46.8	46.9	46.9	47.2	47.1	47.1	47.0	46.9	47.5
	2002	47.2	47.3	47.4	47.5	47.7	47.7	47.6	47.5	47.5	47.3	47.4	47.4
	2003	47.2	46.6	47.1	47.2	46.6
62	Health care & social assistance - Soins de santé et assistance sociale												
	1999	58.5	58.6	58.6	59.1	58.9	58.5	58.8	58.2	58.5	58.7	58.9	59.0
	2000	58.9	58.7	58.6	59.4	59.0	58.7	58.6	58.7	58.7	58.5	58.8	58.5
	2001	60.5	60.1	60.2	59.8	60.1	60.2	60.6	61.0	61.5	61.9	61.4	61.1
	2002	61.4	61.4	61.6	61.6	62.3	63.0	63.7	64.0	64.6	65.1	65.2	64.9
	2003	64.6	64.8	65.5	65.5	65.8
71	Arts, entertainment & recreation - Arts, spectacles et loisirs												
	1999	7.0	6.9	6.8	6.8	6.7	6.7	6.8	6.9	7.1	7.3	7.3	7.1
	2000	7.1	7.1	7.1	6.8	7.1	7.0	6.9	7.1	7.2	7.3	7.4	7.4
	2001	7.4	7.4	7.6	7.4	7.1	7.0	7.0	7.0	7.0	7.0	7.1	7.4
	2002	7.3	7.3	7.2	7.1	7.1	7.2	7.1	7.0	7.1	7.1	7.4	7.6
	2003	7.7	7.5	7.6	8.1	7.6

Table 1
Seasonally Adjusted Estimates of Employment, for All Employees, for Selected Industries, Canada, Provinces and Territories.

(Continued - suite)

Tableau 1
Estimations désaisonnalisées de l'emploi, pour l'ensemble des salariés, pour une sélection d'industries, Canada, provinces et territoires.

NAICS	Industry	Jan. - Janv.	Feb. - Fév.	March - Mars	April - Avril	May - Mai	June - Juin	July - Juillet	August - Août	Sept. - Sept.	Oct. - Oct.	Nov. - Nov.	Dec. - Déc.
SCIAN	Industrie												
MANITOBA													
72	Accommodation & food services - Hébergement et services de restauration												
	1999	34.2	34.7	35.2	34.9	35.2	36.2	35.5	35.1	35.5	35.5	35.5	35.9
	2000	36.2	36.9	37.4	36.9	37.2	37.9	37.7	37.5	37.9	38.2	38.4	38.8
	2001	38.8	39.2	38.8	38.6	38.7	38.8	39.4	39.8	39.7	40.3	40.7	41.1
	2002	41.0	40.8	40.4	40.6	40.5	40.2	40.4	40.7	40.3	40.5	40.5	40.1
	2003	40.3	38.6	38.5	38.6	38.3
81	Other services (except public administration) - Autres services, sauf les administrations publiques												
	1999	17.7	18.5	18.6	18.9	19.0	18.7	19.0	18.9	18.9	18.6	18.5	18.7
	2000	18.5	18.2	18.2	18.3	18.3	18.4	18.6	18.5	18.7	18.8	18.9	18.9
	2001	19.0	19.2	19.2	19.2	19.3	19.6	19.8	19.9	20.0	20.1	20.2	20.1
	2002	20.3	20.3	20.2	20.1	20.0	19.7	19.5	19.8	19.7	20.0	20.2	20.2
	2003	20.1	19.9	20.0	19.9	20.3
91	Public administration - Administrations publiques												
	1999	31.2	31.8	32.3	32.5	31.8	32.2	33.0	33.0	33.4	33.5	33.9	32.0
	2000	31.5	32.0	32.4	32.0	32.1	32.5	32.8	32.9	33.1	33.2	33.5	33.9
	2001	33.5	33.6	33.4	34.4	34.5	33.7	33.4	33.5	33.6	33.7	34.0	34.6
	2002	34.6	34.7	34.3	33.7	33.7	34.2	34.0	34.1	34.4	34.8	34.8	34.4
	2003	34.2	34.4	34.8	34.6	34.4
SASKATCHEWAN													
00-91N	Industrial aggregate (including unclassified) - Ensemble des industries y compris les entreprises non classifiées												
	1999	350.5	351.1	353.8	355.9	354.4	354.3	356.3	353.6	356.0	357.3	359.5	362.0
	2000	362.4	363.3	361.7	363.4	365.2	367.7	368.4	369.9	369.1	366.4	366.7	367.4
	2001	369.9	370.0	369.6	369.8	370.8	369.1	368.7	369.3	371.0	372.5	371.9	373.8
	2002	372.4	373.5	374.8	376.6	375.5	376.4	377.3	378.1	376.9	381.6	384.1	383.4
	2003	383.2	386.1	390.5	394.3	397.0
11-91N	Industrial aggregate (excluding unclassified) - Ensemble des industries sauf les entreprises non classifiées												
	1999	349.3	349.9	352.8	355.1	353.4	353.4	355.1	352.6	355.1	356.5	358.7	361.2
	2000	361.7	362.6	361.0	362.9	364.4	366.8	367.7	369.0	368.0	365.4	365.5	366.4
	2001	369.1	369.2	368.3	368.6	369.5	368.0	367.3	368.1	369.7	371.4	370.8	372.5
	2002	370.7	371.7	373.1	373.8	373.9	374.7	375.7	376.5	375.0	379.7	382.3	381.6
	2003	381.3	384.4	389.1	392.8	395.5
11-33N	Goods producing industries - Branche productrice de biens												
	1999	56.1	56.7	57.1	56.7	56.5	56.7	56.7	56.3	56.2	57.5	57.8	58.5
	2000	58.5	57.5	57.1	58.2	58.1	58.6	59.2	60.0	59.6	59.4	58.4	58.5
	2001	62.5	62.9	61.7	61.2	62.0	61.9	61.3	61.7	62.3	61.8	61.5	61.1
	2002	59.8	60.8	61.2	61.4	60.9	60.7	61.1	60.7	60.5	60.5	60.6	61.2
	2003	60.2	61.4	61.6	61.7	62.0
41-91N	Service producing industries - Branche productrice de services												
	1999	293.0	293.6	295.8	298.8	296.6	296.4	298.5	296.8	299.5	298.4	300.2	302.3
	2000	303.3	305.6	303.9	305.2	306.2	307.8	308.6	309.1	308.6	305.3	306.4	307.9
	2001	307.1	307.2	306.5	307.8	307.6	306.0	305.8	305.9	307.3	309.1	308.7	311.4
	2002	311.5	311.9	311.9	312.7	313.1	313.8	314.5	315.5	313.9	318.9	321.1	320.5
	2003	322.0	323.3	327.5	331.2	333.5
11	Forestry, logging & support - Foresterie, exploitation et soutien												
	1999	1.3	1.3	1.3	1.4	1.0	1.3	1.4	1.4	1.3	1.2	1.3	1.0
	2000	1.1	1.1	1.2	1.1	1.4	1.5	1.6	1.7	1.7	1.0	1.2	1.3
	2001	1.5	1.4	1.3	1.2	1.6	1.5	1.4	1.4	1.5	1.7	1.4	1.6
	2002	1.3	1.4	1.4	1.7	1.4	1.2	1.1	1.0	1.0	1.2	1.4	1.3
	2003	1.0	1.0	1.1	1.3	1.3
21	Mining & oil & gas extraction - Extraction minière et extraction de pétrole et de gaz												
	1999	9.6	9.8	10.0	10.1	10.6	10.1	10.2	10.0	10.3	10.5	10.8	11.0
	2000	11.1	10.7	11.0	11.2	10.9	11.0	10.9	11.3	11.3	11.6	11.3	11.5
	2001	12.6	12.5	11.4	11.4	11.4	11.3	11.2	11.1	11.1	10.8	10.7	10.4
	2002	10.1	10.1	10.1	10.1	10.0	9.9	10.0	10.1	10.0	9.8	9.8	9.7
	2003	9.9	10.0	9.9	9.6	9.8

Table 1
Seasonally Adjusted Estimates of Employment, for All Employees, for Selected Industries, Canada, Provinces and Territories.

Tableau 1
Estimations désaisonnalisées de l'emploi, pour l'ensemble des salariés, pour une sélection d'industries, Canada, provinces et territoires.

(Continued - suite)

NAICS	Industry	Jan.	Feb.	March	April	May	June	July	August	Sept.	Oct.	Nov.	Dec.
SCIAN	Industrie	Janv.	Fév.	Mars	Avril	Mai	Juin	Juillet	Août	Sept.	Oct.	Nov.	Déc.
SASKATCHEWAN													
22	Utilities - Services publics												
	1999	4.0	3.9	3.9	4.0	4.1	4.1	4.1	4.2	4.1	4.1	4.1	4.2
	2000	4.1	4.1	4.1	4.1	4.1	4.2	4.2	4.3	4.3	4.3	4.3	4.3
	2001	4.4	4.5	4.5	4.5	4.4	4.3	4.4	4.4	4.4	4.4	4.4	4.5
	2002	4.5	4.5	4.5	4.5	4.5	4.4	4.4	4.3	4.4	4.4	4.4	5.1
	2003	4.3	4.3	4.3	4.3	4.4
23	Construction - Construction												
	1999	15.0	14.9	15.2	15.0	14.6	15.1	15.1	15.2	15.2	15.7	15.8	15.7
	2000	16.0	15.9	16.2	16.4	16.3	16.1	16.1	15.9	16.0	15.7	14.3	14.3
	2001	15.9	16.1	16.2	16.1	16.3	16.5	16.3	16.4	16.4	16.6	16.9	17.2
	2002	16.9	17.0	16.8	16.9	16.9	16.9	17.4	17.8	17.9	17.7	17.9	18.3
	2003	17.4	17.2	17.2	17.5	17.5
31-33	Manufacturing - Fabrication												
	1999	26.1	26.7	26.4	26.2	26.3	26.1	25.9	25.6	25.4	25.8	25.9	27.1
	2000	26.2	25.6	24.5	25.3	25.4	25.7	26.4	26.6	26.3	26.8	27.3	27.5
	2001	28.0	28.2	28.1	28.0	28.3	28.2	28.1	28.4	28.9	28.2	28.1	28.0
	2002	27.0	27.7	28.1	28.3	28.1	28.2	28.1	27.6	27.4	27.3	27.2	27.4
	2003	27.1	28.6	28.8	28.9	28.8
	Non-durable goods - Biens non durables												
	1999	14.0	14.3	14.2	13.9	14.1	14.1	14.1	14.1	13.5	13.4	13.2	13.5
	2000	12.9	12.9	12.4	12.6	13.1	13.4	13.4	13.5	13.1	13.7	14.3	14.3
	2001	14.9	14.7	14.5	14.5	14.7	14.6	14.5	14.7	14.6	14.3	14.3	14.0
	2002	13.6	13.7	13.9	14.0	13.8	13.6	13.6	13.3	13.3	13.4	13.4	13.4
	2003	13.5	13.4	13.4	13.6	13.6
	Durable goods - Biens durables												
	1999	12.1	12.4	12.4	12.3	12.2	12.1	11.6	11.4	11.8	12.4	12.6	13.5
	2000	13.4	12.7	12.2	12.6	12.4	12.3	13.0	13.2	13.1	13.1	13.0	13.1
	2001	13.4	13.6	13.6	13.5	13.6	13.7	13.6	13.8	14.1	13.7	13.8	13.8
	2002	13.6	13.9	14.3	14.3	14.5	14.8	14.7	14.3	13.9	13.8	13.7	13.9
	2003	13.8	15.3	15.5	15.5	15.6
41-45N	Trade - Commerce												
	1999	65.5	65.5	65.6	66.5	66.4	65.7	66.2	64.1	65.7	65.2	65.3	65.8
	2000	65.5	66.4	65.9	66.1	66.6	66.2	65.7	66.4	66.7	67.0	67.8	67.8
	2001	67.1	67.4	67.1	66.8	66.5	66.8	66.3	66.0	65.6	65.8	65.8	65.9
	2002	66.9	66.6	66.8	67.0	66.9	67.1	67.8	68.0	68.2	68.6	68.5	68.8
	2003	69.9	69.7	70.0	70.5	71.3
41	Wholesale Trade - Commerce de gros												
	1999	18.2	18.3	18.1	18.5	18.2	18.4	18.8	17.7	17.9	17.9	17.6	17.8
	2000	18.3	18.5	18.4	18.6	19.1	19.0	19.0	19.1	19.6	19.3	19.7	19.6
	2001	18.9	18.6	18.4	18.2	18.1	18.5	18.3	18.1	17.9	17.9	17.7	17.7
	2002	18.2	17.9	17.9	17.7	17.6	17.2	17.5	17.7	17.5	17.8	17.8	17.9
	2003	18.0	18.0	18.1	18.3	18.3
44-45	Retail trade - Commerce de détail												
	1999	47.3	47.0	47.3	47.9	48.2	47.3	47.5	46.5	48.0	47.3	47.8	47.8
	2000	47.2	47.8	47.4	47.4	47.5	47.2	46.7	47.4	47.2	47.7	48.1	48.1
	2001	48.1	48.8	48.7	48.6	48.5	48.3	48.0	47.9	47.8	47.9	48.0	48.0
	2002	48.6	48.9	49.0	49.4	49.4	49.8	50.3	50.2	50.6	50.7	50.7	50.7
	2003	51.9	51.9	52.0	52.3	53.1
48-49	Transportation & warehousing - Transport et entreposage												
	1999	18.1	18.1	18.1	18.4	18.7	18.6	18.5	18.0	18.3	18.5	18.2	18.1
	2000	18.2	18.3	18.2	18.4	18.6	19.1	19.6	19.5	19.3	18.6	19.5	19.8
	2001	19.5	19.6	19.7	19.6	19.7	19.7	19.5	19.5	19.6	19.4	19.6	19.6
	2002	19.7	19.7	19.8	19.9	20.1	19.8	20.0	20.3	20.3	20.5	20.8	20.7
	2003	20.7	20.9	21.0	21.2	21.1
51	Information & cultural industries - Industrie de l'information et industrie culturelle												
	1999	9.8	10.1	10.1	10.2	10.2	10.4	10.8	10.9	10.9	10.7	10.9	10.9
	2000	11.6	11.3	11.2	11.2	11.3	11.2	11.3	11.7	11.7	11.1	10.7	10.8
	2001	10.7	10.7	10.7	10.7	11.0	11.0	11.0	11.0	11.0	11.3	11.6	11.6
	2002	11.6	11.6	11.6	11.5	11.4	11.5	11.5	11.6	11.4	11.5	11.6	11.6
	2003	11.8	11.8	11.9	12.2	12.6

Table 1
Seasonally Adjusted Estimates of Employment, for All Employees, for Selected Industries, Canada, Provinces and Territories.

Tableau 1
Estimations désaisonnalisées de l'emploi, pour l'ensemble des salariés, pour une sélection d'industries, Canada, provinces et territoires.

(Continued - suite)

NAICS	Industry	Jan.	Feb.	March	April	May	June	July	August	Sept.	Oct.	Nov.	Dec.
SCIAN	Industrie	Janv.	Fév.	Mars	Avril	Mai	Juin	Juillet	Août	Sept.	Oct.	Nov.	Déc.
SASKATCHEWAN													
52	Finance & insurance - Finance et assurances												
	1999	16.7	16.9	16.8	17.1	16.8	17.1	17.0	16.9	16.9	16.9	16.9	17.3
	2000	17.9	18.1	18.0	18.2	18.3	18.7	19.2	18.9	18.9	16.0	17.0	17.2
	2001	16.8	17.2	16.6	16.8	17.5	17.8	18.5	17.7	18.0	18.0	18.0	18.1
	2002	17.9	18.0	17.8	17.9	18.3	18.2	18.3	18.3	18.2	18.0	18.5	17.5
	2003	17.6	18.0	18.3	18.3	18.4
53	Real estate & rental & leasing - Services immobiliers et services de location et de location à bail												
	1999	5.3	5.6	5.8	6.2	6.3	6.7	6.6	6.5	6.5	6.3	6.4	6.5
	2000	6.4	6.3	6.5	6.4	6.8	7.1	6.7	6.3	6.2	6.6	7.0	6.2
	2001	5.8	5.5	5.8	5.5	6.1	6.8	6.7	7.4	7.2	7.1	7.0	6.8
	2002	6.2	6.5	7.0	7.5	7.4	7.8	7.5	7.7	7.3	7.4	7.8	7.4
	2003	7.2	7.2	7.2	7.1	7.2
54	Professional, scientific & technical services - Services professionnels, scientifiques et techniques												
	1999	10.4	10.7	10.8	10.9	10.6	10.5	10.5	10.0	10.1	10.2	10.7	10.3
	2000	11.0	11.1	9.9	10.1	9.9	10.2	10.2	10.0	10.2	9.9	9.9	10.0
	2001	10.4	10.6	10.5	10.5	10.7	10.7	10.7	10.5	10.3	10.3	10.5	10.5
	2002	10.3	10.5	10.9	11.0	11.4	11.2	11.1	11.0	11.3	11.4	11.6	11.4
	2003	10.9	11.0	11.4	11.4	11.5
55	Management of companies & enterprises - Gestion de sociétés et d'entreprises												
	1999	3.3	3.2	3.4	4.0	3.7	3.6	3.6	3.7	3.7	3.3	3.4	3.8
	2000	3.8	4.3	4.1	4.0	4.1	4.2	4.1	3.9	3.7	3.6	3.6	4.0
	2001	4.0	4.2	4.0	3.9	4.1	4.1	4.1	4.0	3.8	3.7	3.8	4.0
	2002	4.0	4.2	4.0	4.0	4.2	4.4	4.3	4.4	4.2	4.1	4.0	4.1
	2003	4.0	4.0	3.7	3.6	3.7
56	Admin. & support, waste managemt. & remediation services - Services admin., soutien, gestion des déchets, assainissem.												
	1999	7.2	7.4	7.8	7.7	7.6	7.6	7.6	7.8	7.6	7.7	8.0	7.8
	2000	8.1	8.1	8.2	8.4	8.5	8.8	8.8	8.8	9.1	9.3	9.0	9.1
	2001	9.0	9.1	9.0	9.2	9.2	9.2	9.3	9.3	9.4	9.4	9.4	9.4
	2002	9.4	9.6	9.6	9.5	9.6	9.7	9.7	9.7	9.5	9.5	9.6	9.7
	2003	9.7	9.8	9.7	10.1	10.3
61	Educational services - Services d'enseignement												
	1999	33.9	33.9	34.1	34.0	33.8	33.6	33.6	33.4	33.8	33.8	33.8	33.8
	2000	34.2	34.3	34.2	34.1	34.7	35.1	35.9	35.9	34.5	34.1	34.1	33.9
	2001	33.3	33.2	33.1	33.0	32.8	32.7	32.5	32.7	33.1	33.0	33.1	34.1
	2002	33.5	33.5	33.4	33.4	33.4	33.4	33.8	33.9	34.1	34.5	34.8	35.3
	2003	35.0	35.3	35.7	36.1	36.6
62	Health care & social assistance - Soins de santé et assistance sociale												
	1999	47.5	47.7	48.1	48.3	48.1	47.9	48.0	48.8	48.8	49.1	49.4	48.9
	2000	48.6	48.9	49.6	50.1	49.7	49.7	49.6	50.2	50.2	49.2	48.4	48.4
	2001	49.0	48.7	49.6	50.1	49.8	49.2	49.4	50.0	49.9	49.9	48.8	48.7
	2002	48.8	48.9	48.6	48.8	49.1	49.9	49.8	50.4	48.4	50.3	50.7	50.4
	2003	51.1	52.7	54.3	55.8	55.4
71	Arts, entertainment & recreation - Arts, spectacles et loisirs												
	1999	7.2	7.3	7.4	7.3	7.2	7.1	7.1	6.8	6.8	7.2	7.2	7.7
	2000	7.7	7.8	7.8	7.8	7.7	7.7	7.8	7.7	7.8	7.8	7.8	8.0
	2001	7.9	7.7	7.8	7.7	7.6	7.4	7.2	7.6	7.9	7.8	7.9	7.9
	2002	7.8	7.7	7.6	7.5	7.4	7.4	7.3	7.7	7.8	7.8	8.0	8.0
	2003	8.2	8.1	8.3	8.8	8.6
72	Accomodation & food services - Hébergement et services de restauration												
	1999	28.4	28.6	28.5	28.6	28.4	28.8	28.9	28.9	28.9	28.7	29.2	29.9
	2000	29.3	29.3	29.6	29.8	29.9	30.0	30.0	30.2	30.3	30.1	30.5	31.0
	2001	31.2	31.2	31.0	31.1	31.0	30.9	31.0	30.8	31.2	31.7	31.8	32.1
	2002	32.2	32.2	32.1	32.3	32.4	32.5	32.5	32.4	32.7	33.1	33.1	32.7
	2003	32.5	32.2	32.6	33.0	33.0

Table 1
Seasonally Adjusted Estimates of Employment, for All Employees, for Selected Industries, Canada, Provinces and Territories.

(Continued - suite)

Tableau 1
Estimations désaisonnalisées de l'emploi, pour l'ensemble des salariés, pour une sélection d'industries, Canada, provinces et territoires.

NAICS	Industry	Jan.	Feb.	March	April	May	June	July	August	Sept.	Oct.	Nov.	Dec.
SCIAN	Industrie	Janv.	Fév.	Mars	Avril	Mai	Juin	Juillet	Août	Sept.	Oct.	Nov.	Déc.
SASKATCHEWAN													
81	Other services (except public administration) - Autres services, sauf les administrations publiques												
	1999	11.7	11.8	12.4	12.5	12.5	12.7	13.0	13.3	13.0	13.0	13.1	13.0
	2000	12.5	12.5	12.1	12.3	12.6	12.8	12.9	13.0	12.7	12.6	12.9	13.0
	2001	13.1	13.1	13.0	13.0	13.1	13.2	13.3	13.4	13.5	13.6	13.6	13.7
	2002	13.8	13.7	13.8	13.8	13.8	13.8	14.1	14.0	13.8	13.8	13.7	13.8
	2003	13.7	13.4	13.5	13.5	13.8
91	Public administration - Administrations publiques												
	1999	27.1	26.5	26.8	26.8	26.9	27.1	27.6	28.0	28.7	27.7	27.6	28.0
	2000	27.8	28.4	28.3	28.0	27.7	28.1	28.2	28.2	28.0	29.4	28.1	28.0
	2001	28.3	28.2	28.2	29.4	28.9	27.4	26.7	27.1	27.7	27.7	27.8	28.2
	2002	28.3	28.4	28.4	28.2	28.0	28.0	27.3	27.5	27.8	28.0	28.4	28.3
	2003	28.3	28.2	29.1	29.6	30.7
ALBERTA													
00-91N	Industrial aggregate (including unclassified) - Ensemble des industries y compris les entreprises non classifiées												
	1999	1,215.4	1,213.6	1,218.4	1,222.7	1,228.9	1,228.7	1,237.7	1,238.1	1,241.3	1,250.4	1,258.0	1,267.9
	2000	1,273.8	1,273.3	1,275.0	1,277.1	1,291.2	1,297.0	1,302.6	1,313.7	1,320.0	1,325.9	1,333.4	1,335.0
	2001	1,339.8	1,348.5	1,355.9	1,363.3	1,370.6	1,369.8	1,369.6	1,373.5	1,377.3	1,377.6	1,379.3	1,381.4
	2002	1,390.5	1,397.3	1,401.0	1,407.2	1,407.2	1,416.4	1,420.7	1,425.8	1,433.9	1,439.3	1,446.5	1,454.5
	2003	1,445.6	1,447.0	1,447.4	1,448.1	1,448.2
11-91N	Industrial aggregate (excluding unclassified) - Ensemble des industries sauf les entreprises non classifiées												
	1999	1,209.9	1,207.6	1,212.5	1,216.3	1,223.0	1,223.1	1,232.4	1,232.9	1,236.1	1,245.6	1,252.6	1,263.7
	2000	1,270.6	1,268.9	1,271.3	1,271.1	1,286.4	1,292.2	1,297.7	1,308.8	1,315.2	1,320.8	1,327.1	1,329.6
	2001	1,335.5	1,342.7	1,350.3	1,356.6	1,364.8	1,363.2	1,363.0	1,367.0	1,370.0	1,371.1	1,372.7	1,375.9
	2002	1,383.0	1,389.2	1,392.7	1,397.5	1,400.0	1,408.3	1,413.7	1,418.7	1,426.6	1,432.0	1,439.4	1,446.1
	2003	1,439.3	1,441.0	1,440.2	1,441.4	1,443.1
11-33N	Goods producing industries - Branche productrice de biens												
	1999	267.9	268.1	268.8	269.0	269.8	271.2	273.5	273.5	272.9	279.7	283.4	290.0
	2000	289.1	289.1	290.2	290.9	294.4	294.2	295.4	299.6	301.1	302.8	305.2	306.1
	2001	307.4	314.4	317.9	320.5	324.9	323.1	323.3	325.6	326.8	328.3	329.2	329.7
	2002	332.0	330.8	332.0	335.1	332.8	337.0	339.6	339.0	340.6	341.5	343.1	346.5
	2003	341.1	341.5	342.5	342.6	342.7
41-91N	Service producing industries - Branche productrice de services												
	1999	941.7	939.1	943.5	947.0	953.5	952.3	958.9	959.5	962.6	966.1	969.2	974.4
	2000	981.3	979.6	980.9	980.3	992.0	998.1	1,002.4	1,009.5	1,013.4	1,018.0	1,021.7	1,024.2
	2001	1,028.1	1,028.4	1,032.4	1,036.2	1,039.5	1,039.7	1,039.9	1,041.7	1,042.7	1,042.7	1,043.3	1,046.7
	2002	1,051.0	1,058.7	1,060.9	1,062.8	1,066.5	1,070.8	1,074.5	1,080.1	1,085.6	1,090.0	1,095.9	1,100.9
	2003	1,098.5	1,100.5	1,098.1	1,098.3	1,097.5
11	Forestry, logging & support - Foresterie, exploitation et soutien												
	1999	3.4	3.3	3.4	3.5	2.9	3.3	3.4	3.1	3.2	3.2	3.3	3.6
	2000	3.5	3.6	3.7	3.3	3.5	3.3	3.0	3.2	3.2	3.5	3.4	3.2
	2001	3.6	3.5	3.5	3.4	3.5	3.7	3.7	3.8	3.9	3.9	4.0	3.8
	2002	3.7	3.7	3.7	4.3	4.5	4.3	4.1	4.2	4.2	4.2	4.1	3.6
	2003	3.6	3.5	3.6	3.5	3.5
21	Mining & oil & gas extraction - Extraction minière et extraction de pétrole et de gaz												
	1999	63.4	63.3	64.0	62.4	63.0	64.8	65.2	64.9	61.2	62.3	62.6	68.7
	2000	66.6	68.3	69.0	67.4	66.9	68.0	67.3	66.9	65.0	65.3	65.5	67.4
	2001	69.0	71.4	75.2	75.4	74.7	74.4	74.0	73.5	73.6	73.6	74.2	74.4
	2002	75.4	75.8	77.1	77.1	77.4	78.4	78.7	78.7	78.5	78.6	78.7	78.9
	2003	80.2	82.1	82.1	83.8	85.1
22	Utilities - Services publics												
	1999	10.4	10.3	10.6	10.5	10.6	10.7	11.0	11.0	11.0	11.0	11.0	11.0
	2000	11.2	11.0	11.2	11.2	11.3	11.3	11.5	11.6	11.6	11.7	11.7	11.7
	2001	11.3	11.8	11.6	11.7	11.7	11.8	11.9	12.0	12.1	12.2	12.2	12.3
	2002	12.1	12.4	12.3	12.3	12.3	12.1	11.5	11.7	12.0	11.8	11.9	12.1
	2003	12.1	12.2	12.3	12.1	12.0

Table 1
Seasonally Adjusted Estimates of Employment, for All Employees, for Selected Industries, Canada, Provinces and Territories.

Tableau 1
Estimations désaisonnalisées de l'emploi, pour l'ensemble des salariés, pour une sélection d'industries, Canada, provinces et territoires.

(Continued - suite)

NAICS	Industry	Jan. - Janv.	Feb. - Fév.	March - Mars	April - Avril	May - Mai	June - Juin	July - Juillet	August - Août	Sept. - Sept.	Oct. - Oct.	Nov. - Nov.	Dec. - Déc.
SCIAN	Industrie												
ALBERTA													
23	Construction - Construction												
	1999	76.8	77.2	77.7	77.2	78.2	79.4	79.8	80.8	80.3	83.1	84.8	84.7
	2000	85.6	84.0	84.2	84.7	84.5	84.6	84.9	86.5	87.2	86.9	88.5	88.5
	2001	89.8	92.8	94.3	96.0	98.5	97.9	97.5	98.8	98.8	100.2	100.1	102.8
	2002	107.6	105.5	105.3	105.9	101.5	104.3	106.0	104.5	107.8	108.5	110.5	114.8
	2003	111.9	111.4	111.5	109.1	109.0
31-33	Manufacturing - Fabrication												
	1999	113.9	114.9	114.9	115.8	114.7	114.5	114.8	113.5	116.6	118.4	119.3	121.2
	2000	122.9	123.3	124.3	125.1	127.9	128.2	129.2	130.8	133.4	133.6	133.8	134.5
	2001	134.6	136.2	135.9	135.1	136.2	136.0	136.1	136.5	137.0	136.0	136.3	136.0
	2002	135.9	135.5	136.7	137.1	137.0	138.4	138.6	139.0	136.1	135.4	135.6	136.9
	2003	135.7	134.9	136.4	136.1	136.5
	Non-durable goods - Biens non durables												
	1999	50.7	51.2	50.7	51.2	50.4	50.9	51.0	49.9	51.4	52.5	52.9	53.8
	2000	53.9	54.6	55.0	54.9	55.9	55.7	55.9	57.1	58.7	58.8	59.0	59.9
	2001	59.6	60.8	60.8	60.1	61.0	60.3	60.2	60.4	60.7	59.9	60.0	60.1
	2002	59.7	59.3	60.1	59.9	60.4	60.9	60.7	61.0	59.7	59.5	59.8	60.3
	2003	60.5	59.6	61.0	60.5	61.0
	Durable goods - Biens durables												
	1999	63.3	63.8	64.2	64.6	64.3	63.4	63.7	63.6	65.5	65.8	66.4	67.6
	2000	69.2	68.8	69.3	70.2	72.0	72.3	73.1	73.5	74.7	74.8	75.0	74.8
	2001	75.2	75.5	75.3	75.0	75.1	75.5	75.6	75.8	76.2	76.1	76.5	76.0
	2002	76.6	76.3	76.7	77.1	76.6	77.3	77.6	77.7	76.3	76.0	75.9	76.5
	2003	75.6	75.5	75.5	75.7	75.6
41-45N	Trade - Commerce												
	1999	217.9	219.9	220.9	224.0	221.9	220.9	225.1	222.5	224.0	223.2	224.9	226.8
	2000	227.1	227.7	227.5	228.6	231.0	232.8	233.1	235.2	235.9	237.7	239.6	241.1
	2001	243.9	244.9	244.3	244.4	245.5	245.8	245.7	246.9	246.1	247.9	246.7	248.4
	2002	250.2	251.9	251.7	252.0	252.5	254.5	255.4	257.4	258.5	259.5	261.2	262.8
	2003	262.2	262.2	263.0	263.4	263.5
41	Wholesale Trade - Commerce de gros												
	1999	69.1	70.0	69.5	70.9	70.0	69.8	70.5	69.2	70.0	69.8	70.3	71.9
	2000	71.0	70.4	71.0	71.1	72.4	72.5	73.3	74.4	74.8	74.8	76.3	76.4
	2001	76.9	76.8	76.7	76.3	76.9	77.1	77.0	77.4	76.0	77.3	76.3	77.2
	2002	77.2	78.1	77.7	77.1	76.0	77.9	77.7	78.4	79.1	78.7	79.7	79.8
	2003	78.8	78.6	78.7	79.6	78.7
44-45	Retail trade - Commerce de détail												
	1999	148.7	149.8	151.5	152.7	151.7	151.2	154.7	153.5	154.2	153.3	154.8	154.7
	2000	155.9	157.1	156.7	157.4	158.4	160.4	160.0	160.9	161.3	162.9	163.5	164.5
	2001	166.7	167.8	167.8	168.1	168.3	168.9	168.9	169.5	170.2	170.8	170.4	171.0
	2002	172.9	173.8	174.1	174.9	176.1	176.7	177.8	178.8	179.5	181.0	181.5	182.8
	2003	183.3	183.6	184.4	183.9	185.1
48-49	Transportation & warehousing - Transport et entreposage												
	1999	63.6	64.5	64.8	64.9	66.0	66.2	65.1	65.5	66.7	68.0	67.8	69.1
	2000	68.1	68.9	68.9	69.1	69.9	69.9	68.6	69.1	71.5	72.1	72.0	72.5
	2001	72.5	70.4	70.5	72.4	72.8	73.1	72.1	72.7	73.4	73.5	72.2	72.2
	2002	70.8	71.2	71.1	71.1	71.9	72.1	71.0	70.9	72.6	72.3	72.0	72.4
	2003	72.3	72.8	72.5	72.2	72.6
51	Information & cultural industries - Industrie de l'information et industrie culturelle												
	1999	25.0	25.9	25.7	25.4	26.0	26.3	26.3	26.4	26.5	26.2	26.2	26.6
	2000	26.4	26.5	26.7	26.9	27.2	27.8	28.2	28.6	28.7	28.7	28.7	29.1
	2001	29.6	29.6	29.8	29.9	30.2	30.3	30.3	30.2	30.4	30.1	30.3	30.2
	2002	30.2	30.1	30.1	30.2	30.3	30.7	30.9	31.1	30.8	30.5	30.2	30.3
	2003	29.8	29.7	28.9	29.6	29.7
52	Finance & insurance - Finance et assurances												
	1999	38.5	38.2	38.5	38.5	39.1	39.6	39.8	40.3	39.8	39.4	39.8	39.4
	2000	39.9	38.3	39.0	39.3	40.3	41.1	41.4	42.6	42.1	41.7	41.7	41.9
	2001	43.1	43.2	43.5	43.2	45.0	45.9	45.2	43.9	44.5	44.7	44.7	44.7
	2002	44.7	45.1	44.9	45.4	45.4	46.1	45.6	45.6	45.6	45.7	45.6	46.0
	2003	45.6	45.5	45.6	45.2	44.9

Table 1
Seasonally Adjusted Estimates of Employment, for All Employees, for Selected Industries, Canada, Provinces and Territories.

Tableau 1
Estimations désaisonnalisées de l'emploi, pour l'ensemble des salariés, pour une sélection d'industries, Canada, provinces et territoires.

(Continued - suite)

NAICS	Industry	Jan. - Janv.	Feb. - Fév.	March - Mars	April - Avril	May - Mai	June - Juin	July - Juillet	August - Août	Sept. - Sept.	Oct. - Oct.	Nov. - Nov.	Dec. - Déc.
SCIAN	Industrie												
ALBERTA													
53	Real estate & rental & leasing - Services immobiliers et services de location et de location à bail												
	1999	24.7	24.9	25.1	25.3	26.5	25.8	25.7	26.4	25.4	25.3	25.3	24.2
	2000	25.5	25.7	25.1	25.7	25.7	26.0	25.6	25.5	26.1	26.5	26.7	26.7
	2001	25.7	26.1	26.3	26.2	26.2	26.3	26.3	26.7	26.6	26.4	26.2	26.7
	2002	26.9	26.9	27.4	27.0	26.9	26.7	27.1	27.5	28.3	29.3	28.5	29.0
	2003	29.1	29.1	29.0	29.5	30.0
54	Professional, scientific & technical services - Services professionnels, scientifiques et techniques												
	1999	65.9	62.4	63.9	64.3	65.0	65.6	66.9	68.0	69.6	70.9	72.1	74.7
	2000	74.9	75.7	75.6	74.3	76.9	77.7	78.9	78.9	79.4	80.2	80.6	80.0
	2001	80.1	80.5	83.0	83.4	84.1	84.4	84.0	84.1	84.1	83.3	83.8	84.5
	2002	83.6	86.6	87.0	87.7	87.7	87.1	86.2	86.8	86.7	87.1	87.8	89.9
	2003	87.3	87.9	86.8	85.3	85.6
55	Management of companies & enterprises - Gestion de sociétés et d'entreprises												
	1999	9.5	9.6	9.8	9.9	11.2	11.7	11.3	12.2	12.2	9.1	9.1	10.0
	2000	9.0	8.2	8.8	9.2	8.5	9.1	9.2	10.9	10.8	10.8	10.9	11.6
	2001	11.2	10.3	10.9	11.2	10.9	11.2	11.3	12.2	12.0	12.0	12.1	12.6
	2002	12.2	11.8	12.3	12.5	12.0	12.2	12.1	11.9	11.7	11.6	11.7	12.7
	2003	12.5	11.5	12.3	11.8	12.1
56	Admin. & support, waste managemt. & remediation services - Services admin., soutien, gestion des déchets, assainissem.												
	1999	46.9	47.1	47.2	47.5	47.4	46.5	47.0	47.4	47.5	47.7	48.3	49.2
	2000	49.8	50.0	50.1	49.8	50.1	50.2	50.6	50.5	50.9	51.8	50.9	50.8
	2001	51.2	51.5	52.1	51.9	51.7	51.5	51.6	51.5	51.7	52.0	52.2	52.3
	2002	52.6	53.0	53.3	54.0	55.2	56.4	57.2	58.4	58.2	58.6	59.8	60.5
	2003	59.6	58.5	58.8	59.1	61.6
61	Educational services - Services d'enseignement												
	1999	91.7	91.8	92.0	92.1	92.2	92.4	92.4	92.4	93.1	93.3	93.6	93.7
	2000	94.3	94.2	94.4	94.9	96.2	97.6	96.4	96.2	96.2	96.3	96.5	96.9
	2001	96.9	97.4	97.5	97.9	97.8	98.4	100.0	100.4	99.2	99.3	99.2	99.3
	2002	99.7	99.7	99.7	99.7	99.9	100.8	101.0	102.1	102.1	102.1	102.4	102.7
	2003	102.4	104.0	102.1	106.2	100.6
62	Health care & social assistance - Soins de santé et assistance sociale												
	1999	107.7	106.5	106.8	108.4	109.3	109.3	109.3	109.1	108.4	109.8	109.3	109.3
	2000	110.0	111.0	111.0	110.9	111.6	112.0	112.5	113.5	113.6	114.5	114.5	114.9
	2001	111.6	112.0	112.1	112.0	112.6	112.9	112.3	112.6	113.2	112.7	113.0	113.6
	2002	114.1	115.2	115.5	115.9	116.3	117.2	118.4	118.6	119.4	119.2	119.8	120.2
	2003	119.9	121.9	122.2	123.0	123.1
71	Arts, entertainment & recreation - Arts, spectacles et loisirs												
	1999	25.9	25.2	25.5	25.6	26.0	26.0	26.5	26.4	26.7	26.7	26.7	26.6
	2000	27.0	27.5	27.9	27.9	28.2	28.1	28.4	28.5	28.7	28.6	28.7	28.8
	2001	28.9	29.1	29.0	28.6	28.4	28.7	28.8	29.2	29.6	29.8	29.9	30.0
	2002	30.1	30.4	30.0	30.5	30.5	30.5	30.5	30.9	31.0	31.3	31.7	31.5
	2003	31.4	30.7	31.3	31.1	31.7
72	Accommodation & food services - Hébergement et services de restauration												
	1999	105.0	105.5	105.7	105.2	105.9	105.8	106.9	105.4	105.4	108.0	108.1	107.3
	2000	108.0	106.5	106.9	107.0	109.3	109.6	110.4	110.4	110.9	110.6	110.9	110.6
	2001	111.1	111.7	111.1	111.3	109.7	110.4	109.9	110.6	110.5	109.1	109.3	110.2
	2002	110.2	112.1	112.1	112.9	113.7	114.4	114.2	114.8	115.8	115.5	115.5	115.8
	2003	116.6	115.8	114.9	115.1	113.3
81	Other services (except public administration) - Autres services, sauf les administrations publiques												
	1999	50.9	50.2	50.0	50.4	50.8	50.9	50.4	50.6	50.9	51.4	51.5	51.7
	2000	51.9	52.4	52.0	51.8	51.8	51.8	52.3	52.4	52.2	52.1	52.6	53.1
	2001	53.1	53.4	54.0	54.2	54.6	55.1	55.4	55.8	55.7	55.6	55.7	55.6
	2002	55.8	56.0	56.6	57.4	58.1	57.3	57.7	58.1	58.9	59.7	59.6	59.7
	2003	59.2	59.3	59.5	59.2	59.3

Table 1
Seasonally Adjusted Estimates of Employment, for All Employees, for Selected Industries, Canada, Provinces and Territories.

(Continued - suite)

Tableau 1
Estimations désaisonnalisées de l'emploi, pour l'ensemble des salariés, pour une sélection d'industries, Canada, provinces et territoires.

NAICS	Industry	Jan.	Feb.	March	April	May	June	July	August	Sept.	Oct.	Nov.	Dec.
SCIAN	Industrie	Janv.	Fév.	Mars	Avril	Mai	Juin	Juillet	Août	Sept.	Oct.	Nov.	Déc.
ALBERTA													
91	Public administration - Administrations publiques												
	1999	66.4	66.6	66.4	66.1	66.0	66.9	66.2	66.7	66.9	67.6	66.5	67.1
	2000	67.0	66.0	66.0	65.5	65.4	66.0	67.0	67.4	67.5	67.0	66.8	66.9
	2001	66.5	67.0	67.1	70.4	70.9	67.9	67.5	66.0	67.0	67.0	67.2	66.9
	2002	67.0	67.2	67.4	67.5	67.6	67.1	67.0	67.0	67.5	68.1	68.9	68.5
	2003	68.8	68.9	68.9	68.1	68.6
BRITISH COLUMBIA - COLOMBIE-BRITANNIQUE													
00-91N	Industrial aggregate (including unclassified) - Ensemble des industries y compris les entreprises non classifiées												
	1999	1,509.1	1,510.6	1,512.4	1,510.7	1,506.9	1,507.9	1,514.4	1,509.3	1,511.4	1,518.6	1,524.5	1,533.6
	2000	1,537.6	1,538.4	1,553.1	1,565.1	1,568.7	1,578.8	1,577.8	1,579.5	1,589.5	1,590.2	1,606.2	1,607.7
	2001	1,599.6	1,603.1	1,597.0	1,592.4	1,599.0	1,595.3	1,592.0	1,595.2	1,592.6	1,594.9	1,591.4	1,591.9
	2002	1,598.8	1,602.2	1,602.9	1,604.1	1,605.9	1,606.8	1,612.1	1,616.0	1,620.4	1,622.0	1,629.0	1,632.5
	2003	1,636.0	1,641.5	1,642.4	1,645.2	1,647.2
11-91N	Industrial aggregate (excluding unclassified) - Ensemble des industries sauf les entreprises non classifiées												
	1999	1,496.4	1,497.3	1,497.5	1,495.9	1,496.2	1,498.2	1,503.8	1,500.0	1,505.5	1,512.7	1,518.8	1,527.8
	2000	1,533.3	1,534.1	1,548.3	1,561.4	1,561.9	1,571.6	1,571.3	1,571.1	1,581.1	1,582.4	1,597.9	1,599.8
	2001	1,593.6	1,596.4	1,591.2	1,586.5	1,592.5	1,588.4	1,584.4	1,588.6	1,584.6	1,585.8	1,581.9	1,582.6
	2002	1,588.3	1,592.1	1,593.1	1,593.7	1,596.9	1,598.1	1,604.0	1,608.1	1,612.1	1,613.9	1,621.4	1,624.7
	2003	1,627.4	1,631.8	1,631.6	1,634.3	1,637.2
11-33N	Goods producing industries - Branche productrice de biens												
	1999	297.6	299.3	298.2	299.3	297.0	297.5	302.6	302.5	303.1	307.7	310.3	309.2
	2000	312.0	310.3	313.7	321.0	314.9	317.8	314.5	311.3	315.8	312.2	316.4	319.4
	2001	312.6	312.1	307.6	302.7	303.4	302.0	299.2	298.9	293.8	295.3	291.5	294.1
	2002	298.5	295.5	294.4	291.7	290.3	286.9	288.0	289.6	291.8	291.1	293.5	294.4
	2003	298.4	299.1	296.0	296.5	293.8
41-91N	Service producing industries - Branche productrice de services												
	1999	1,200.0	1,197.7	1,198.9	1,196.4	1,198.0	1,200.3	1,201.1	1,197.5	1,202.5	1,204.8	1,208.4	1,219.5
	2000	1,223.4	1,224.2	1,234.8	1,241.3	1,246.0	1,252.5	1,255.7	1,259.1	1,264.5	1,269.9	1,281.6	1,282.2
	2001	1,282.9	1,284.8	1,283.4	1,284.0	1,288.5	1,285.8	1,284.9	1,289.7	1,291.0	1,290.5	1,290.5	1,290.0
	2002	1,290.3	1,296.7	1,297.9	1,301.5	1,306.1	1,310.9	1,315.9	1,319.2	1,320.3	1,322.9	1,327.8	1,331.9
	2003	1,328.8	1,333.8	1,335.8	1,338.1	1,343.0
11	Forestry, logging & support - Foresterie, exploitation et soutien												
	1999	29.3	30.0	29.9	30.7	35.3	33.5	35.7	36.3	34.5	35.0	35.9	33.5
	2000	33.2	33.4	33.9	35.1	33.7	36.7	34.6	33.7	34.1	33.2	33.7	34.4
	2001	34.1	35.4	34.9	36.2	34.0	32.5	31.5	31.5	28.5	29.0	28.5	28.5
	2002	28.7	26.8	26.1	23.9	23.5	23.3	22.6	22.1	23.1	21.8	21.3	20.6
	2003	21.6	20.9	20.5	19.9	19.0
21	Mining & oil & gas extraction - Extraction minière et extraction de pétrole et de gaz												
	1999	11.2	11.4	11.1	10.9	10.7	9.6	10.1	10.0	10.1	11.0	10.9	11.1
	2000	11.6	11.0	11.2	11.2	10.6	10.5	10.4	10.2	10.1	10.2	10.1	10.4
	2001	10.2	10.5	10.1	10.1	10.5	10.9	10.9	10.9	10.9	10.6	10.5	10.6
	2002	10.4	10.1	10.2	10.3	10.4	10.2	10.2	10.3	10.4	10.3	10.5	10.4
	2003	10.5	10.9	10.9	10.6	10.4
22	Utilities - Services publics												
	1999	9.0	9.1	9.0	9.1	9.2	9.1	9.3	9.2	9.2	9.2	8.8	9.1
	2000	9.1	9.1	9.2	9.3	9.3	9.5	9.5	9.5	9.4	9.4	9.5	9.4
	2001	9.3	9.0	9.1	9.1	9.1	9.2	9.2	9.2	9.2	9.2	9.2	9.4
	2002	9.4	9.4	9.5	9.5	9.4	9.3	9.2	9.2	9.3	9.3	9.3	8.6
	2003	8.2	8.3	8.3	8.5	8.5
23	Construction - Construction												
	1999	75.4	73.9	73.3	74.0	72.6	72.0	71.1	70.4	71.6	72.5	74.2	72.3
	2000	72.5	72.2	74.0	76.2	74.6	74.3	74.6	74.0	75.6	72.2	75.5	76.2
	2001	75.0	74.5	73.6	70.6	73.4	73.9	74.0	74.7	73.3	73.7	73.6	74.9
	2002	78.3	77.3	77.1	76.0	75.7	75.4	76.2	77.0	77.9	78.6	79.6	78.4
	2003	80.2	80.2	78.8	79.2	80.3

Table 1
Seasonally Adjusted Estimates of Employment, for All Employees, for Selected Industries, Canada, Provinces and Territories.

Tableau 1
Estimations désaisonnalisées de l'emploi, pour l'ensemble des salariés, pour une sélection d'industries, Canada, provinces et territoires.

(Continued - suite)

NAICS	Industry	Jan.	Feb.	March	April	May	June	July	August	Sept.	Oct.	Nov.	Dec.
SCIAN	Industrie	Janv.	Fév.	Mars	Avril	Mai	Juin	Juillet	Août	Sept.	Oct.	Nov.	Déc.
BRITISH COLUMBIA - COLOMBIE-BRITANNIQUE													
31-33 Manufacturing - Fabrication													
	1999	171.3	173.4	173.6	173.0	169.1	172.7	175.4	175.3	177.0	178.8	179.7	181.6
	2000	183.7	183.0	184.3	188.0	186.2	186.7	185.3	183.7	186.3	186.3	187.0	186.9
	2001	182.5	181.8	179.4	176.5	176.3	175.6	173.6	172.0	171.8	172.0	169.4	168.7
	2002	170.2	170.3	170.1	169.9	170.5	170.5	172.2	172.6	171.9	170.9	172.7	173.6
	2003	175.3	176.0	175.0	175.2	174.5
Non-durable goods - Biens non durables													
	1999	72.1	72.5	72.0	72.1	69.5	72.2	73.8	74.7	75.3	75.9	76.5	76.7
	2000	77.8	77.2	77.5	78.4	76.1	76.7	76.3	75.4	77.0	77.5	78.4	78.9
	2001	78.2	78.1	77.7	76.3	75.5	75.3	74.5	74.2	74.0	74.0	72.4	73.0
	2002	73.3	73.6	73.3	72.9	75.3	75.0	74.9	74.6	74.7	74.2	75.1	75.9
	2003	76.8	76.9	76.0	76.3	76.7
Durable goods - Biens durables													
	1999	99.2	100.9	101.6	100.9	100.0	100.9	101.1	101.0	101.7	102.8	102.8	105.0
	2000	106.2	106.1	106.9	109.5	110.1	109.8	108.6	108.8	109.0	108.6	108.4	108.3
	2001	104.5	103.7	101.6	100.0	101.0	100.3	99.1	98.7	97.8	98.0	96.8	95.6
	2002	96.7	96.4	96.5	96.5	95.2	95.6	97.4	99.1	97.2	96.6	97.5	97.5
	2003	98.6	99.4	99.2	99.0	97.7
41-45N Trade - Commerce													
	1999	256.3	257.9	257.6	257.7	257.1	256.3	258.9	257.9	261.3	259.8	260.0	264.1
	2000	262.7	264.8	267.5	268.2	271.5	271.2	272.0	272.1	273.5	275.2	278.3	279.1
	2001	279.8	278.6	280.2	280.2	280.3	281.4	281.6	282.4	282.2	282.7	283.4	284.4
	2002	285.1	288.3	288.4	290.4	291.9	294.1	295.2	297.6	298.1	299.2	300.1	303.2
	2003	303.0	304.9	304.3	304.6	304.8
41 Wholesale Trade - Commerce de gros													
	1999	79.0	77.7	77.8	78.1	78.4	77.7	78.9	78.9	80.3	81.8	81.4	82.9
	2000	82.2	83.3	84.6	84.5	85.0	85.6	85.2	85.2	85.0	85.3	86.3	86.1
	2001	85.6	83.3	83.2	83.0	82.4	83.8	83.1	83.5	82.8	82.4	82.2	82.3
	2002	81.4	84.1	84.0	84.2	85.0	84.5	85.2	85.8	85.8	85.5	86.0	87.9
	2003	87.6	88.5	89.0	89.0	88.9
44-45 Retail trade - Commerce de détail													
	1999	177.9	180.2	179.8	179.5	178.9	178.6	179.9	179.0	180.9	178.0	178.5	181.1
	2000	180.8	181.5	183.0	183.7	186.7	185.6	186.7	186.8	188.4	189.8	192.0	192.9
	2001	194.3	195.4	197.2	197.3	198.1	197.5	198.4	198.7	199.3	200.2	201.1	202.1
	2002	203.7	204.4	204.6	206.2	207.2	209.4	209.9	211.5	212.2	213.6	214.1	215.3
	2003	215.3	216.0	215.3	215.7	216.4
48-49 Transportation & warehousing - Transport et entreposage													
	1999	84.2	84.2	84.1	84.0	84.2	84.1	83.7	81.4	81.9	81.9	82.3	82.5
	2000	83.2	83.1	83.2	84.2	83.5	83.2	82.9	82.6	82.6	82.6	83.7	83.7
	2001	83.7	83.9	84.1	81.7	82.1	81.5	80.0	83.5	82.7	82.6	81.7	81.2
	2002	81.1	81.0	80.8	81.5	82.3	83.1	83.1	83.5	84.4	84.8	84.4	84.5
	2003	84.5	84.9	84.4	84.4	86.2
51 Information & cultural industries - Industrie de l'information et industrie culturelle													
	1999	36.8	37.2	37.1	37.6	37.6	38.0	36.3	36.7	36.4	36.1	36.6	37.1
	2000	37.1	37.3	37.1	37.8	38.3	38.9	39.4	40.6	40.5	39.3	39.7	39.8
	2001	39.6	39.9	40.0	40.5	40.9	41.3	41.4	41.5	41.5	40.8	41.0	40.8
	2002	41.0	40.8	40.8	41.0	40.9	41.8	42.1	42.7	42.1	42.4	42.9	43.0
	2003	42.8	43.7	41.9	42.2	42.2
52 Finance & insurance - Finance et assurances													
	1999	68.7	67.5	67.4	67.0	67.9	68.1	67.3	66.2	66.3	66.0	64.4	67.0
	2000	66.5	65.6	68.0	68.9	68.3	69.8	70.7	70.8	70.7	72.4	72.7	74.2
	2001	72.9	71.4	70.6	68.1	69.7	68.8	68.7	69.0	68.8	68.5	68.3	69.0
	2002	67.9	68.3	67.6	65.8	65.5	67.1	67.1	66.3	66.5	66.1	66.8	67.5
	2003	65.9	65.6	65.9	66.0	67.0
53 Real estate & rental & leasing - Services immobiliers et services de location et de location à bail													
	1999	30.2	30.2	29.9	30.3	30.5	30.2	31.8	32.0	31.5	31.7	31.7	30.8
	2000	32.0	31.0	31.3	31.2	31.7	32.5	31.6	31.9	32.0	31.6	31.6	31.7
	2001	31.1	30.7	29.4	29.5	30.9	31.9	31.3	31.9	31.5	31.2	30.8	31.5
	2002	32.1	31.6	32.9	33.2	33.6	34.4	34.9	34.7	34.3	33.7	32.8	34.3

Table 1
Seasonally Adjusted Estimates of Employment, for All Employees, for Selected Industries, Canada, Provinces and Territories.

(Continued - suite)

Tableau 1
Estimations désaisonnalisées de l'emploi, pour l'ensemble des salariés, pour une sélection d'industries, Canada, provinces et territoires.

NAICS	Industry	Jan.	Feb.	March	April	May	June	July	August	Sept.	Oct.	Nov.	Dec.
SCIAN	Industrie	Janv.	Fév.	Mars	Avril	Mai	Juin	Juillet	Août	Sept.	Oct.	Nov.	Déc.
BRITISH COLUMBIA - COLOMBIE-BRITANNIQUE													
53	Real estate & rental & leasing - Services immobiliers et services de location et de location à bail												
	2003	33.6	33.2	33.0	33.5	33.5
54	Professional, scientific & technical services - Services professionnels, scientifiques et techniques												
	1999	72.7	73.0	71.9	72.5	73.9	75.2	74.2	74.5	75.6	74.8	75.7	77.9
	2000	78.0	77.9	78.8	80.6	80.5	81.5	82.3	83.4	83.8	85.9	86.3	84.8
	2001	85.0	85.1	85.4	85.6	85.3	85.6	85.1	84.1	83.9	84.2	84.0	83.9
	2002	83.0	83.5	84.3	82.9	83.5	82.9	83.4	83.5	82.8	81.1	82.8	83.9
	2003	82.8	82.1	83.3	83.5	84.6
55	Management of companies & enterprises - Gestion de sociétés et d'entreprises												
	1999	10.6	10.8	11.2	11.3	12.0	11.7	10.9	11.0	10.2	10.4	10.2	11.2
	2000	11.0	10.6	11.5	11.9	11.6	12.0	11.6	11.6	11.9	11.8	12.0	12.3
	2001	12.1	11.8	12.7	12.9	12.7	12.9	12.6	12.6	12.8	12.7	12.8	13.0
	2002	12.8	12.5	13.3	13.5	13.3	13.5	13.1	12.9	12.7	12.4	12.3	12.7
	2003	12.2	11.7	11.5	12.1	12.5
56	Admin. & support, waste managemt. & remediation services - Services admin., soutien, gestion des déchets, assainissem.												
	1999	50.0	50.1	49.6	49.8	50.1	49.4	49.4	49.5	50.2	50.7	50.9	51.8
	2000	52.5	52.7	53.6	54.1	54.2	55.1	55.6	55.5	55.3	55.4	56.2	56.7
	2001	56.9	57.2	57.5	57.7	58.1	58.2	58.5	58.4	58.5	58.6	59.0	59.1
	2002	59.3	59.4	59.4	59.6	59.0	59.2	59.2	59.9	60.3	60.6	60.6	60.4
	2003	60.2	60.5	62.0	61.7	63.6
61	Educational services - Services d'enseignement												
	1999	122.6	122.4	122.8	123.2	122.4	125.3	123.0	124.1	123.8	124.4	124.4	125.6
	2000	125.5	125.5	126.1	126.8	127.8	129.5	128.9	127.8	128.1	129.0	129.6	130.2
	2001	131.7	132.2	132.2	132.8	132.2	132.3	133.0	132.9	133.2	133.7	134.2	133.4
	2002	134.1	134.3	134.8	135.0	135.8	136.4	136.5	137.1	137.2	137.1	137.5	137.5
	2003	137.2	139.9	140.0	140.9	141.8
62	Health care & social assistance - Soins de santé et assistance sociale												
	1999	165.3	166.3	167.3	166.6	166.9	168.7	168.7	169.4	169.0	168.0	168.7	169.5
	2000	170.2	171.8	172.5	172.7	173.7	175.3	175.5	176.2	176.9	175.4	176.7	176.5
	2001	175.4	176.0	176.4	176.7	177.6	178.4	177.2	177.9	179.6	179.1	179.2	179.1
	2002	179.2	179.9	179.4	180.7	182.7	182.6	184.2	184.3	185.8	186.7	188.1	187.3
	2003	186.9	187.7	189.4	189.2	188.4
71	Arts, entertainment & recreation - Arts, spectacles et loisirs												
	1999	25.3	24.9	24.6	24.4	24.0	24.4	24.6	24.3	24.2	25.0	25.1	25.9
	2000	26.1	26.3	26.3	26.2	26.0	26.1	26.1	26.1	26.1	26.7	27.3	27.9
	2001	26.7	27.0	26.9	27.1	26.8	26.9	27.2	27.6	28.0	28.0	28.4	27.8
	2002	27.6	27.9	27.7	28.0	28.5	29.1	29.1	29.3	29.3	29.2	29.5	29.8
	2003	30.2	29.9	30.8	31.8	31.8
72	Accommodation & food services - Hébergement et services de restauration												
	1999	139.8	137.5	140.0	137.3	139.0	138.0	140.2	140.1	138.7	140.4	140.1	140.5
	2000	142.0	142.0	142.7	143.9	144.3	144.2	145.0	145.2	146.5	146.3	147.4	148.2
	2001	147.4	149.0	147.5	146.5	147.8	148.5	147.3	147.3	147.3	146.6	145.8	145.5
	2002	145.1	146.3	145.9	147.5	147.6	147.5	147.3	147.4	147.1	148.0	148.7	148.2
	2003	148.2	147.9	147.5	146.9	146.0
81	Other services (except public administration) - Autres services, sauf les administrations publiques												
	1999	58.9	59.2	58.8	58.9	59.2	59.8	60.7	59.2	59.3	60.6	61.2	60.4
	2000	60.5	61.0	61.6	61.4	61.8	61.8	62.4	62.7	62.9	63.5	63.3	62.5
	2001	65.0	66.5	65.9	65.5	65.6	66.3	67.1	67.4	67.7	67.0	67.3	68.2
	2002	69.0	69.1	68.7	69.1	68.8	68.0	67.1	66.8	66.1	65.8	66.1	66.5
	2003	66.3	66.2	66.9	66.3	66.1
91	Public administration - Administrations publiques												
	1999	76.1	76.0	75.9	75.8	74.3	74.2	73.3	73.7	74.7	74.7	73.9	74.2
	2000	74.5	73.9	73.5	73.0	73.8	74.1	74.4	74.3	74.0	74.2	74.7	74.6
	2001	74.7	74.9	74.2	78.7	79.1	74.3	73.9	74.2	73.8	73.6	73.4	73.1

Table 1
Seasonally Adjusted Estimates of Employment, for All Employees, for Selected Industries, Canada, Provinces and Territories.

Tableau 1
Estimations désaisonnalisées de l'emploi, pour l'ensemble des salariés, pour une sélection d'industries, Canada, provinces et territoires.

(Continued - suite)

NAICS	Industry	Jan.	Feb.	March	April	May	June	July	August	Sept.	Oct.	Nov.	Dec.
SCIAN	Industrie	Janv.	Fév.	Mars	Avril	Mai	Juin	Juillet	Août	Sept.	Oct.	Nov.	Déc.
BRITISH COLUMBIA - COLOMBIE-BRITANNIQUE													
91	Public administration - Administrations publiques												
	2002	73.1	73.0	72.9	73.0	73.1	73.5	73.7	74.0	74.2	74.1	74.5	74.1
	2003	74.5	74.6	74.0	73.8	74.4
YUKON													
00-91N	Industrial aggregate (including unclassified) - Ensemble des industries y compris les entreprises non classifiées												
	1999	15.4	15.0	15.1	15.1	14.7	14.8	14.8	14.6	14.6	14.8	15.0	14.8
	2000	14.6	14.6	14.5	14.6	14.9	15.0	14.9	14.9	15.0	15.4	15.1	15.3
	2001	15.0	15.2	15.2	15.2	15.1	14.9	14.7	14.9	15.0	15.1	15.4	15.4
	2002	15.5	15.5	15.5	15.3	15.1	15.1	15.2	15.3	15.5	15.4	15.6	15.5
	2003	15.4	15.5	15.5	15.9	16.1
11-91N	Industrial aggregate (excluding unclassified) - Ensemble des industries sauf les entreprises non classifiées												
	1999	15.4	14.9	15.0	15.1	14.7	14.7	14.7	14.6	14.6	14.7	14.9	14.8
	2000	14.5	14.5	14.4	14.5	14.8	14.9	14.9	14.8	14.9	15.3	15.1	15.2
	2001	15.0	15.2	15.1	15.2	15.1	14.8	14.6	14.8	14.9	15.0	15.3	15.3
	2002	15.4	15.4	15.4	15.2	15.0	15.0	15.1	15.2	15.4	15.3	15.5	15.4
	2003	15.3	15.3	15.4	15.8	16.0
11-33N	Goods producing industries - Branche productrice de biens												
	1999	1.5	1.5	1.6	1.6	1.6	1.5	1.4	1.4	1.5	1.5	1.6	1.9
	2000	1.5	1.5	1.3	1.2	1.2	1.2	1.3	1.2	1.3	1.4	1.2	1.2
	2001	1.2	1.2	1.2	1.2	1.3	1.3	1.3	1.4	1.2	1.2	1.3	1.2
	2002	1.1	1.2	1.2	1.2	1.2	1.2	1.1	1.1	1.1	1.1	1.1	1.3
	2003	1.2	1.1	1.2	1.3	1.4
41-91N	Service producing industries - Branche productrice de services												
	1999	13.8	13.4	13.4	13.4	13.1	13.2	13.3	13.1	13.1	13.3	13.3	13.1
	2000	13.0	13.1	13.1	13.2	13.5	13.7	13.6	13.6	13.6	13.9	13.9	14.1
	2001	13.8	14.0	13.9	13.9	13.7	13.4	13.2	13.4	13.7	13.8	14.1	14.3
	2002	14.3	14.3	14.2	14.0	13.8	13.7	13.8	14.0	14.2	14.2	14.4	14.2
	2003	14.0	14.2	14.2	14.5	14.6
23	Construction - Construction												
	1999	0.8	0.8	0.9	0.9	0.8	0.7	0.7	0.7	0.8	0.8	0.8	1.1
	2000	0.7	0.8	0.5	0.5	0.5	0.5	0.6	0.6	0.6	0.7	0.6	0.7
	2001	0.8	0.8	0.8	0.8	0.9	0.9	0.8	0.9	0.8	0.8	0.9	0.8
	2002	0.7	0.7	0.8	0.8	0.7	0.7	0.7	0.7	0.7	0.7	0.7	0.8
	2003	0.7	0.6	0.6	0.7	0.7
41-45N	Trade - Commerce												
	1999	2.3	2.3	2.3	2.1	1.9	1.9	1.9	1.8	1.9	1.9	2.0	1.9
	2000	1.9	1.9	1.9	1.9	1.9	2.0	1.9	2.0	2.0	2.1	1.9	1.9
	2001	1.9	1.9	1.9	1.9	1.9	2.0	1.9	1.9	1.9	1.9	1.9	2.0
	2002	2.0	2.0	2.0	2.0	2.0	2.1	2.2	2.2	2.3	2.3	2.3	2.3
	2003	2.3	2.2	2.3	2.3	2.3
44-45	Retail trade - Commerce de détail												
	1999	1.7	1.7	1.7	1.6	1.6	1.6	1.6	1.5	1.6	1.5	1.7	1.6
	2000	1.6	1.6	1.6	1.6	1.7	1.7	1.7	1.7	1.7	1.9	1.7	1.7
	2001	1.6	1.6	1.6	1.6	1.7	1.7	1.6	1.6	1.7	1.6	1.6	1.7
	2002	1.7	1.7	1.7	1.8	1.8	1.8	1.9	1.9	2.0	2.0	2.1	2.0
	2003	2.0	2.0	2.0	2.0	2.0
48-49	Transportation & warehousing - Transport et entreposage												
	1999	0.7	0.7	0.7	0.7	0.7	0.7	0.7	0.7	0.7	0.8	0.8	0.8
	2000	0.7	0.7	0.7	0.7	0.7	0.9	0.9	0.9	0.9	0.8	0.8	0.8
	2001	0.9	0.9	0.9	0.9	0.9	0.8	0.8	0.8	0.8	0.9	0.9	0.9
	2002	0.9	0.9	0.9	0.9	0.9	0.9	0.9	0.9	1.0	1.0	1.0	1.0
	2003	1.0	1.0	1.0	1.0	1.1
61	Educational services - Services d'enseignement												
	1999	1.5	1.5	1.5	1.5	1.5	1.4	1.5	1.4	1.5	1.4	1.5	1.5
	2000	1.5	1.5	1.5	1.5	1.5	1.5	1.6	1.6	1.4	1.4	1.4	1.4
	2001	1.3	1.3	1.3	1.3	1.3	1.3	1.2	1.2	1.3	1.3	1.3	1.3
	2002	1.2	1.2	1.2	1.2	1.2	1.2	1.2	1.2	1.3	1.3	1.3	1.3

Table 1
Seasonally Adjusted Estimates of Employment, for All Employees, for Selected Industries, Canada, Provinces and Territories.

Tableau 1
Estimations désaisonnalisées de l'emploi, pour l'ensemble des salariés, pour une sélection d'industries, Canada, provinces et territoires.

(Continued - suite)

NAICS	Industry	Jan. - Janv.	Feb. - Fév.	March - Mars	April - Avril	May - Mai	June - Juin	July - Juillet	August - Août	Sept. - Sept.	Oct. - Oct.	Nov. - Nov.	Dec. - Déc.
SCIAN	Industrie												
YUKON													
61	Educational services - Services d'enseignement												
	2003	1.3	1.4	1.5	1.5	1.3
62	Health care & social assistance - Soins de santé et assistance sociale												
	1999	0.7	0.8	0.8	0.8	0.8	0.9	0.8	0.9	0.8	0.8	0.8	0.8
	2000	0.8	0.8	0.8	0.9	0.9	0.9	0.9	0.9	0.9	0.9	0.9	0.9
	2001	0.9	0.9	0.9	0.9	1.0	1.0	1.0	1.0	1.0	1.0	0.9	0.8
	2002	0.8	0.8	0.8	0.8	0.8	0.8	0.8	0.8	0.7	0.7	0.8	0.8
	2003	0.8	0.8	0.7	0.8	0.8
72	Accommodation & food services - Hébergement et services de restauration												
	1999	1.5	1.6	1.5	1.5	1.5	1.4	1.4	1.5	1.4	1.5	1.4	1.2
	2000	1.3	1.2	1.2	1.2	1.3	1.3	1.3	1.3	1.3	1.4	1.4	1.4
	2001	1.4	1.4	1.4	1.4	1.4	1.3	1.3	1.4	1.4	1.5	1.5	1.6
	2002	1.6	1.6	1.5	1.5	1.4	1.4	1.4	1.4	1.5	1.5	1.5	1.4
	2003	1.4	1.4	1.4	1.5	1.6
91	Public administration - Administrations publiques												
	1999	4.7	4.5	4.4	4.5	4.4	4.7	4.7	4.7	4.6	4.6	4.7	4.7
	2000	4.6	4.7	4.7	4.7	4.8	4.8	4.8	4.8	4.8	4.9	4.9	4.9
	2001	4.9	4.9	4.9	5.0	4.9	4.8	4.8	4.8	4.9	5.0	5.1	5.1
	2002	5.1	5.2	5.1	5.1	5.0	4.9	4.9	4.9	5.0	5.0	5.0	4.9
	2003	4.8	4.8	4.6	4.8	4.9

Employment, earnings and hours, 2003
 Statistics Canada - Cat. No. 72-002-XIB

Emploi, gains et durée du travail, 2003
 Statistique Canada - n° 72-002-XIB au cat.

Table 2

Tableau 2

Seasonally Adjusted Estimates of Average Weekly Earnings, for All Employees, for Selected Industries, Canada, Provinces and Territories, (1999-2003).

Estimations désaisonnalisées de la rémunération hebdomadaire moyenne, pour l'ensemble des salariés, pour une sélection d'industries, Canada, provinces et territoires, (1999-2003).

Average weekly earnings increased in May by \$5.04 from April to stand at \$691.38. At the industrial level, the largest earnings increases in May were recorded in utilities (+\$24.40) and construction (+\$21.62).

En mai, la rémunération hebdomadaire moyenne s'était établie à 691,38\$, une hausse de 5,04\$ par rapport à avril. Au niveau industriel, les hausses les plus importantes étaient notées dans le secteur des services publics (24,40\$) et dans le secteur de la construction (+21,62\$).

	Page
Canada	35
Provinces and Territories / Provinces et territoires	37

Table 2
Seasonally Adjusted Estimates of Average Weekly Earnings,
for All Employees, for Selected Industries, Canada, Provinces
and Territories.

Tableau 2
Estimations désaisonnalisées de la rémunération hebdomadaire
moyenne, pour l'ensemble des salariés, pour une sélection
d'industries, Canada, provinces et territoires.

NAICS	Industry	Jan. - Janv.	Feb. - Fév.	March - Mars	April - Avril	May - Mai	June - Juin	July - Juillet	August - Août	Sept. - Sept.	Oct. - Oct.	Nov. - Nov.	Dec. - Déc.
CANADA													
11-91N Industrial aggregate (excluding unclassified) - Ensemble des industries sauf les entreprises non classifiées													
	1999	\$634.24	\$635.15	\$635.51	\$638.22	\$640.61	\$640.76	\$643.46	\$641.92	\$643.03	\$642.68	\$643.23	\$646.86
	2000	648.45	649.67	651.39	652.38	654.63	655.49	655.94	657.88	659.16	659.31	660.74	661.04
	2001	662.38	662.90	664.17	662.85	663.62	665.59	668.09	670.50	670.41	671.34	672.92	673.62
	2002	675.11	676.08	676.84	678.15	679.36	679.32	680.75	681.85	683.65	685.83	687.24	687.98
	2003	686.46	685.96	686.15	686.34	691.38
11-33N Goods producing industries - Branche productrice de biens													
	1999	798.19	796.88	800.28	803.39	805.51	806.08	811.91	810.78	810.41	809.12	810.81	814.26
	2000	819.42	821.09	823.68	822.08	825.00	822.55	825.40	827.69	827.97	824.55	824.24	825.85
	2001	825.58	825.80	828.44	828.76	831.90	831.51	834.17	835.14	835.07	836.06	838.01	837.73
	2002	840.63	843.43	843.86	845.05	846.38	848.80	849.29	852.26	854.63	854.71	856.94	860.48
	2003	859.98	859.78	860.33	854.21	867.04
41-91N Service producing industries - Branche productrice de services													
	1999	584.91	586.28	585.97	589.00	590.81	591.15	592.51	590.64	592.21	591.77	591.80	595.31
	2000	595.99	596.98	598.50	600.17	602.04	604.29	604.04	605.98	607.50	608.97	610.97	610.72
	2001	612.64	613.28	614.28	612.72	612.99	615.70	618.16	621.18	621.08	622.10	623.53	624.43
	2002	625.38	625.84	626.68	628.30	629.81	629.20	630.82	631.35	633.02	635.94	636.81	636.76
	2003	635.24	634.33	634.82	636.63	637.90
11 Forestry, logging & support - Foresterie, exploitation et soutien													
	1999	744.63	736.80	760.63	765.70	751.83	777.92	779.25	794.39	782.20	779.13	785.12	799.84
	2000	810.29	815.72	820.49	812.28	817.29	812.38	810.29	803.18	801.77	811.86	816.45	808.51
	2001	814.40	814.63	817.49	825.35	826.09	828.63	836.04	837.52	840.26	844.46	840.23	844.46
	2002	849.48	849.27	849.11	853.74	860.00	849.94	846.11	848.66	850.11	850.95	851.78	851.12
	2003	847.35	844.65	835.95	825.16	832.97
21 Mining & oil & gas extraction - Extraction minière et extraction de pétrole et de gaz													
	1999	1,083.19	1,089.77	1,095.49	1,096.42	1,095.51	1,101.99	1,101.52	1,105.26	1,109.80	1,101.91	1,109.34	1,121.06
	2000	1,116.83	1,120.50	1,127.30	1,127.93	1,136.38	1,144.15	1,150.83	1,145.71	1,146.53	1,142.53	1,143.48	1,145.43
	2001	1,151.38	1,148.89	1,151.03	1,150.13	1,151.29	1,151.47	1,145.01	1,156.18	1,157.48	1,157.44	1,159.80	1,157.72
	2002	1,161.60	1,159.53	1,161.08	1,158.04	1,163.73	1,169.87	1,175.92	1,172.68	1,173.00	1,173.46	1,173.73	1,174.35
	2003	1,180.62	1,177.48	1,181.38	1,145.58	1,167.41
22 Utilities - Services publics													
	1999	1,005.05	1,004.47	1,020.76	1,027.65	1,023.43	1,008.08	1,014.72	1,018.67	1,022.92	1,022.36	1,025.87	1,025.83
	2000	1,026.40	1,030.08	1,027.33	1,026.45	1,027.00	1,028.57	1,028.09	1,034.17	1,031.18	1,031.59	1,030.14	1,030.66
	2001	1,034.97	1,031.40	1,035.20	1,034.19	1,034.54	1,038.21	1,042.32	1,043.06	1,042.66	1,042.97	1,041.84	1,044.34
	2002	1,044.36	1,050.19	1,050.22	1,050.91	1,054.47	1,059.56	1,059.23	1,059.68	1,063.10	1,064.61	1,068.43	1,073.17
	2003	1,073.23	1,069.29	1,068.41	1,078.93	1,103.33
23 Construction - Construction													
	1999	773.55	777.14	778.43	779.13	780.95	777.34	783.55	787.47	786.35	789.74	785.27	784.84
	2000	798.06	803.41	808.73	809.06	806.12	808.98	806.79	808.33	810.61	808.51	811.01	813.11
	2001	812.60	805.09	803.38	797.75	801.20	797.62	801.07	796.41	796.22	798.33	800.85	802.64
	2002	804.63	802.66	799.47	804.33	801.51	798.51	797.77	803.32	806.14	802.61	806.88	820.70
	2003	809.90	808.35	821.83	803.65	825.27
31-33 Manufacturing - Fabrication													
	1999	775.64	772.27	774.89	778.08	781.46	783.53	789.85	786.43	786.42	784.05	786.47	789.61
	2000	794.05	794.08	796.35	794.40	798.25	793.47	797.77	801.85	801.83	796.91	795.87	798.52
	2001	797.03	799.03	802.73	804.56	807.80	807.95	810.47	812.82	812.38	812.97	814.97	814.85
	2002	817.22	821.83	823.45	823.97	826.27	830.51	831.45	834.34	836.27	837.33	839.09	840.25
	2003	840.53	841.47	839.28	838.57	845.24
Non-durable goods - Biens non durables													
	1999	704.29	701.00	704.17	706.17	713.89	714.99	715.87	714.45	712.78	710.30	713.40	718.32
	2000	720.94	723.21	725.62	724.58	728.17	726.97	727.25	732.58	734.01	730.24	728.68	728.15
	2001	727.42	727.46	729.51	732.16	734.99	734.73	739.10	742.29	743.51	744.13	746.37	747.45
	2002	750.36	752.38	754.30	753.36	753.36	754.52	756.83	760.32	759.96	760.55	761.69	763.68
	2003	764.26	764.81	764.10	763.92	767.83
Durable goods - Biens durables													
	1999	835.70	831.72	833.99	838.22	836.35	841.31	849.58	847.54	848.81	847.62	848.06	849.97
	2000	855.73	853.74	856.03	853.01	856.02	849.10	855.08	859.89	858.40	853.15	851.73	857.47
	2001	855.55	859.11	864.43	865.87	870.20	870.85	870.90	873.87	871.75	872.65	874.28	873.61

Table 2

Seasonally Adjusted Estimates of Average Weekly Earnings,
for All Employees, for Selected Industries, Canada, Provinces
and Territories.

(Continued - suite)

Tableau 2

Estimations désaisonnalisées de la rémunération hebdomadaire
moyenne, pour l'ensemble des salariés, pour une sélection
d'industries, Canada, provinces et territoires.

NAICS	Industry	Jan. - Janv.	Feb. - Fév.	March - Mars	April - Avril	May - Mai	June - Juin	July - Juillet	August - Août	Sept. - Sept.	Oct. - Oct.	Nov. - Nov.	Dec. - Déc.
SCIAN	Industrie												
CANADA													
Durable goods - Biens durables													
	2002	\$874.81	\$880.88	\$882.39	\$884.21	\$888.69	\$895.08	\$895.04	\$897.33	\$901.16	\$902.26	\$905.07	\$906.23
	2003	906.17	906.15	902.90	901.46	911.28
41-45N Trade - Commerce													
	1999	526.10	529.87	526.15	527.70	530.35	532.11	533.54	532.00	531.51	533.69	531.96	539.23
	2000	538.39	534.89	537.86	536.18	536.02	537.73	533.49	536.95	537.93	536.86	538.50	538.00
	2001	540.13	541.71	542.34	543.23	543.76	541.47	542.75	543.69	545.76	544.98	546.30	545.52
	2002	543.93	543.09	541.87	541.96	543.61	542.57	545.52	545.76	546.37	548.63	550.64	549.81
	2003	547.73	549.30	548.29	554.13	555.68
41 Wholesale Trade - Commerce de gros													
	1999	760.87	760.79	756.28	756.09	758.45	759.62	758.76	756.18	754.91	756.69	756.37	767.90
	2000	763.35	761.73	769.79	764.33	762.84	767.13	762.19	761.13	761.60	761.53	760.70	757.97
	2001	759.92	763.30	768.26	774.71	777.18	772.88	775.60	780.10	783.38	780.26	780.61	782.20
	2002	780.91	774.92	769.36	770.75	776.64	774.96	779.79	779.63	779.38	784.28	786.89	787.15
	2003	786.87	789.03	788.00	787.57	786.63
44-45 Retail trade - Commerce de détail													
	1999	416.99	421.85	418.22	420.53	423.14	424.71	425.32	424.51	423.95	425.34	422.91	429.12
	2000	428.96	424.76	425.23	425.24	425.22	425.53	419.98	426.62	426.48	425.54	427.12	427.54
	2001	430.26	431.44	431.29	430.27	429.66	427.99	428.68	429.88	432.21	432.96	435.14	433.11
	2002	432.74	433.59	433.50	432.54	432.48	432.08	432.91	434.04	436.28	436.89	438.64	436.89
	2003	435.63	436.50	436.72	443.33	446.16
48-49 Transportation & warehousing - Transport et entreposage													
	1999	713.92	712.19	712.20	717.69	718.11	719.93	719.41	713.71	717.25	713.64	715.03	719.84
	2000	722.67	722.18	723.48	723.86	723.38	723.63	724.71	724.98	724.44	727.28	730.15	731.46
	2001	733.99	736.33	735.06	734.80	736.09	738.55	739.64	744.45	748.37	751.27	750.35	751.34
	2002	753.89	757.15	759.70	761.48	763.69	765.62	764.54	766.27	767.65	769.99	771.05	771.81
	2003	770.39	770.19	770.04	766.02	769.73
51 Information & cultural industries - Industrie de l'information et industrie culturelle													
	1999	763.65	761.77	766.61	765.70	761.49	759.51	760.61	761.74	760.83	764.13	764.44	767.21
	2000	771.98	774.07	773.32	774.34	772.63	771.89	771.58	771.05	771.01	778.38	782.60	784.89
	2001	789.62	798.07	792.64	793.18	794.24	797.75	796.36	801.03	806.87	808.95	811.59	813.56
	2002	817.19	820.41	821.46	817.59	820.55	820.40	815.57	815.61	817.57	820.51	821.79	823.18
	2003	823.27	824.92	820.10	802.90	803.73
52 Finance & insurance - Finance et assurances													
	1999	821.62	814.32	814.98	823.64	827.67	827.84	831.22	824.61	826.07	827.54	825.78	832.92
	2000	836.85	843.91	847.54	843.66	858.24	844.19	838.00	844.45	849.20	845.46	849.75	846.31
	2001	850.67	860.56	850.64	848.78	845.52	853.25	858.50	861.58	853.65	846.45	849.04	849.55
	2002	847.81	844.19	848.11	853.54	845.62	844.14	845.95	848.32	851.75	861.74	863.87	878.12
	2003	883.45	879.55	873.97	852.10	866.76
53 Real estate & rental & leasing - Services immobiliers et services de location et de location à bail													
	1999	581.54	576.82	576.89	581.26	581.59	582.82	577.54	572.75	571.48	577.90	576.49	574.80
	2000	577.53	572.35	570.38	572.31	578.35	600.81	600.97	603.03	600.84	598.67	601.23	610.76
	2001	618.86	614.77	611.88	609.07	602.57	599.36	601.28	604.54	609.08	618.24	623.17	624.11
	2002	625.81	626.10	617.63	619.98	618.93	611.43	601.72	594.21	590.47	604.96	604.37	605.34
	2003	585.80	593.38	593.45	598.49	593.08
54 Professional, scientific & technical services - Services professionnels, scientifiques et techniques													
	1999	821.89	817.82	821.97	825.55	826.72	829.50	832.83	833.06	828.92	833.63	829.19	836.52
	2000	842.39	854.65	855.51	855.42	859.26	860.59	861.27	868.65	877.78	882.78	889.52	888.97
	2001	886.73	879.62	880.10	883.67	881.88	884.47	888.23	892.80	889.08	886.30	880.50	888.32
	2002	900.96	899.28	900.09	892.28	899.29	898.57	892.74	894.46	903.45	906.31	906.00	906.61
	2003	910.69	912.81	921.03	916.08	916.94
55 Management of companies & enterprises - Gestion de sociétés et d'entreprises													
	1999	872.36	867.22	852.16	858.30	864.06	887.37	883.18	886.30	838.82	830.21	814.75	808.42
	2000	812.65	829.38	816.68	825.84	835.94	847.25	823.62	830.36	838.23	832.32	833.21	830.90
	2001	838.48	839.89	839.07	839.37	839.97	839.12	839.39	839.32	839.11	839.79	841.57	840.69
	2002	841.50	842.44	844.54	844.07	846.42	845.57	846.43	847.73	849.10	848.09	849.06	849.54
	2003	848.88	848.93	849.89	855.68	842.66

Table 2
Seasonally Adjusted Estimates of Average Weekly Earnings,
for All Employees, for Selected Industries, Canada, Provinces
and Territories.

(Continued - suite)

Tableau 2
Estimations désaisonnalisées de la rémunération hebdomadaire
moyenne, pour l'ensemble des salariés, pour une sélection
d'industries, Canada, provinces et territoires.

NAICS	Industry	Jan.	Feb.	March	April	May	June	July	August	Sept.	Oct.	Nov.	Dec.
SCIAN	Industrie	Janv.	Fév.	Mars	Avril	Mai	Juin	Juillet	Août	Sept.	Oct.	Nov.	Déc.
CANADA													
56	Admin. & support, waste managemt. & remediation services - Services admin., soutien, gestion des déchets, assainissem.												
	1999	\$494.68	\$490.78	\$490.21	\$490.21	\$488.54	\$490.75	\$494.57	\$496.37	\$494.50	\$497.60	\$499.55	\$496.98
	2000	500.99	503.76	506.90	508.59	509.07	512.33	517.52	524.97	523.01	525.03	532.31	531.19
	2001	535.79	534.51	532.17	532.26	530.14	530.28	531.63	532.14	532.01	533.46	534.57	535.12
	2002	536.95	535.51	534.86	536.47	535.55	535.58	537.31	539.04	538.23	538.06	539.28	539.62
	2003	540.16	538.31	540.03	535.33	549.93
61	Educational services - Services d'enseignement												
	1999	652.95	659.23	656.30	660.03	664.67	666.06	669.55	669.19	676.73	670.91	672.79	668.89
	2000	667.69	667.25	664.97	675.68	672.61	677.30	683.82	676.27	673.92	679.38	678.80	680.65
	2001	686.64	685.51	691.05	687.30	689.94	694.95	696.84	704.70	700.06	702.15	703.45	705.06
	2002	702.29	706.98	709.89	713.11	719.53	724.04	729.39	734.25	740.31	746.44	750.13	746.93
	2003	750.18	748.02	748.02	753.78	755.26
62	Health care & social assistance - Soins de santé et assistance sociale												
	1999	538.40	542.84	542.15	549.18	548.63	544.01	545.25	545.55	547.37	539.31	546.49	547.65
	2000	551.06	552.41	555.78	557.49	560.65	563.22	564.73	565.37	566.98	568.25	570.22	571.81
	2001	570.66	573.66	575.52	573.86	574.67	578.26	580.94	584.10	587.23	590.62	592.11	593.73
	2002	597.01	599.07	600.67	602.22	602.74	606.76	606.79	606.72	607.81	610.12	610.12	610.53
	2003	608.73	605.72	606.22	610.47	608.72
71	Arts, entertainment & recreation - Arts, spectacles et loisirs												
	1999	392.43	389.00	394.64	392.80	396.87	398.79	396.87	401.93	402.77	401.52	400.54	400.49
	2000	402.95	407.24	408.95	408.26	408.70	408.83	409.69	411.25	413.32	412.19	414.26	414.91
	2001	418.92	421.57	421.60	422.69	424.70	427.59	430.23	430.18	433.08	435.22	437.95	439.84
	2002	439.71	438.66	437.32	438.68	438.56	437.08	432.37	429.89	430.04	432.25	432.31	437.94
	2003	431.33	421.86	413.67	414.99	425.54
72	Accomodation & food services - Hébergement et services de restauration												
	1999	257.72	257.52	259.51	256.84	255.87	258.31	257.50	258.21	258.83	263.66	265.49	265.62
	2000	267.73	270.79	268.40	269.48	271.90	273.29	273.01	274.97	277.12	275.54	278.01	278.62
	2001	279.47	280.97	281.68	282.55	283.35	284.54	286.24	288.02	288.46	289.83	292.82	293.56
	2002	297.31	296.43	297.61	298.81	295.12	292.47	291.37	290.40	289.27	287.44	284.83	283.93
	2003	280.46	275.84	272.01	275.44	278.43
81	Other services (except public administration) - Autres services, sauf les administrations publiques												
	1999	487.82	491.09	491.33	490.40	487.81	487.62	491.88	493.23	491.54	492.44	494.02	498.32
	2000	495.80	497.06	498.92	498.29	501.42	503.86	502.47	505.86	506.59	506.28	508.62	509.15
	2001	514.58	515.35	516.52	516.61	517.23	518.55	520.35	523.19	524.94	527.86	529.92	531.53
	2002	532.55	535.37	534.80	534.47	532.10	530.26	529.71	529.24	527.23	526.15	523.99	525.99
	2003	521.75	515.95	517.60	523.53	531.16
91	Public administration - Administrations publiques												
	1999	746.37	753.29	756.48	759.32	767.56	767.51	765.49	758.67	766.85	762.86	760.57	767.63
	2000	766.86	766.85	768.33	778.25	779.88	787.19	779.91	783.06	788.87	793.31	793.13	787.49
	2001	789.98	789.58	794.58	764.76	765.29	792.13	794.55	802.37	797.01	798.68	806.54	811.23
	2002	816.38	818.73	824.80	829.76	835.54	827.81	840.67	838.09	841.03	842.62	844.12	842.06
	2003	844.94	843.77	853.90	856.45	852.24
NEWFOUNDLAND AND LABRADOR - TERRE-NEUVE ET LABRADOR													
11-91N	Industrial aggregate (excluding unclassified) - Ensemble des industries sauf les entreprises non classifiées												
	1999	565.00	571.12	572.46	584.63	580.12	581.29	575.55	566.86	569.55	575.50	575.15	584.11
	2000	579.70	583.97	592.77	590.81	592.64	593.58	590.36	592.21	601.56	597.55	596.63	601.57
	2001	598.65	599.17	601.16	596.46	595.38	598.89	601.06	604.57	606.06	606.79	609.90	613.74
	2002	617.34	619.10	616.60	613.72	612.84	613.29	617.05	619.13	621.67	625.68	627.04	629.14
	2003	628.31	629.91	628.02	634.18	639.32
11-33N	Goods producing industries - Branche productrice de biens												
	1999	670.23	686.98	673.88	700.71	705.29	701.50	691.31	667.22	668.26	674.65	674.01	682.75
	2000	678.58	691.34	697.28	696.09	700.40	701.79	693.24	705.15	716.65	707.43	698.00	713.28
	2001	704.81	701.01	704.61	696.37	691.11	695.90	707.96	711.50	711.10	708.56	703.60	710.94
	2002	716.45	722.38	708.43	708.97	701.95	712.01	709.48	708.83	710.11	715.46	725.47	730.54
	2003	734.00	737.08	740.47	749.08	768.70

Table 2

Seasonally Adjusted Estimates of Average Weekly Earnings,
for All Employees, for Selected Industries, Canada, Provinces
and Territories.

(Continued - suite)

NAICS	Industry	Jan. - Janv.	Feb. - Fév.	March - Mars	April - Avril	May - Mai	June - Juin	July - Juillet	August - Août	Sept. - Sept.	Oct. - Oct.	Nov. - Nov.	Dec. - Déc.
SCIAN	Industrie												
NEWFOUNDLAND AND LABRADOR - TERRE-NEUVE ET LABRADOR													
41-91N Service producing industries - Branche productrice de services													
	1999	\$541.22	\$546.86	\$548.47	\$558.69	\$551.58	\$556.94	\$548.01	\$541.67	\$546.78	\$552.42	\$550.36	\$560.15
	2000	556.56	560.58	569.81	568.13	569.45	571.71	567.02	566.64	576.12	573.44	573.66	576.44
	2001	572.22	574.41	576.10	571.84	571.66	576.98	574.49	577.36	578.81	581.65	586.34	587.69
	2002	590.64	592.27	592.23	588.55	590.42	591.15	594.51	595.89	598.45	603.17	602.71	601.83
	2003	601.06	602.05	600.65	606.73	607.28
23	Construction - Construction												
	1999	574.42	577.10	556.95	577.97	590.53	590.32	601.43	602.22	597.08	615.50	612.43	607.40
	2000	567.71	586.33	594.00	590.73	572.94	608.56	595.97	585.62	616.27	599.21	587.84	588.69
	2001	572.10	565.25	575.89	571.82	555.82	566.90	580.11	580.56	566.87	575.98	584.80	582.13
	2002	572.49	562.57	542.63	567.44	561.05	571.53	578.40	588.37	586.78	586.94	598.57	599.11
	2003	592.54	587.90	598.87	584.47	609.82
31-33	Manufacturing - Fabrication												
	1999	620.25	624.94	578.91	613.85	624.45	624.39	633.27	587.20	595.63	601.28	600.73	604.05
	2000	600.13	597.74	605.50	609.99	612.80	610.80	605.55	608.14	616.23	615.70	606.98	624.47
	2001	626.29	615.58	622.87	617.91	621.45	626.85	634.28	646.03	646.53	637.30	632.78	647.13
	2002	654.22	658.46	637.26	643.95	637.05	649.20	639.69	642.80	642.48	648.46	654.58	656.31
	2003	655.07	662.08	658.00	669.03	687.22
	Non-durable goods - Biens non durables												
	1999	596.21	615.03	585.33	621.98	639.26	627.53	643.01	593.92	596.71	600.45	609.21	597.15
	2000	598.25	598.10	606.92	603.65	605.45	603.30	596.32	606.59	615.39	613.83	606.12	617.89
	2001	616.22	608.32	625.50	607.63	614.18	622.18	631.57	646.45	648.31	636.62	632.29	644.57
	2002	645.31	649.17	633.26	631.47	628.97	646.47	635.75	637.33	640.22	647.74	652.43	651.55
	2003	641.92	649.85	649.22	658.67	680.27
	Durable goods - Biens durables												
	1999	654.40	654.35	588.40	585.82	572.32	596.61	587.25	575.77	605.38	613.66	600.21	618.33
	2000	585.03	594.56	631.32	623.19	634.50	630.41	650.18	623.14	635.78	643.21	635.29	638.74
	2001	635.04	630.36	642.23	650.56	655.84	654.74	655.71	647.24	650.35	655.01	648.97	650.40
	2002	668.09	681.28	677.46	686.75	671.44	662.49	664.45	666.76	664.54	671.00	672.39	680.11
	2003	704.90	714.26	700.33	725.99	732.04
41-45N	Trade - Commerce												
	1999	474.37	480.75	466.16	451.86	453.77	463.08	457.21	443.54	437.17	459.71	450.12	459.34
	2000	453.07	455.39	462.68	457.79	461.06	476.09	459.79	458.13	473.45	466.33	466.29	465.77
	2001	454.61	450.13	458.15	457.37	460.78	460.94	453.71	458.01	458.31	456.96	464.66	464.46
	2002	460.46	460.24	458.38	458.24	462.63	460.97	466.04	469.94	466.93	469.91	465.43	465.50
	2003	466.54	468.51	465.25	469.50	478.09
41	Wholesale Trade - Commerce de gros												
	1999	732.51	731.05	709.02	625.00	608.12	634.03	615.36	589.36	597.01	632.18	685.43	666.91
	2000	663.67	660.73	678.84	644.29	666.39	690.06	631.49	619.58	656.39	656.03	659.45	649.07
	2001	594.10	573.53	611.11	606.67	613.16	614.89	580.93	600.65	604.17	598.89	642.71	647.40
	2002	630.65	618.77	611.77	610.42	617.18	615.61	643.84	660.65	648.96	662.25	638.49	655.01
	2003	660.65	642.21	638.45	628.12	657.27
44-45	Retail trade - Commerce de détail												
	1999	402.56	411.22	397.39	403.69	408.63	412.45	410.10	401.89	392.06	411.55	388.40	405.21
	2000	397.90	402.24	406.78	407.89	402.90	416.98	410.11	411.83	419.19	411.37	409.51	414.43
	2001	415.79	415.57	416.21	415.83	416.61	416.22	416.25	416.04	417.25	417.69	418.48	418.10
	2002	417.67	418.31	418.34	418.96	421.05	420.37	421.27	421.33	421.34	421.28	420.19	418.58
	2003	419.42	422.88	420.93	427.51	428.53
48-49	Transportation & warehousing - Transport et entreposage												
	1999	603.72	603.79	659.23	639.22	646.66	639.53	637.52	639.75	638.23	649.00	653.70	656.56
	2000	662.59	666.58	662.86	666.22	667.70	647.37	645.65	644.50	642.71	649.65	665.56	658.04
	2001	664.78	662.97	651.01	649.02	652.00	661.73	663.69	665.21	667.49	674.68	673.59	678.31
	2002	681.47	685.75	683.57	680.90	685.89	689.10	689.55	690.42	693.29	697.79	699.46	702.74
	2003	696.71	696.78	699.43	703.30	718.58
51	Information & cultural industries - Industrie de l'information et industrie culturelle												
	1999	662.54	653.21	683.72	664.00	671.55	688.55	682.51	669.30	657.58	657.96	693.04	697.48
	2000	711.28	714.45	704.65	713.42	713.49	708.82	710.11	717.03	721.69	726.06	717.92	733.15
	2001	736.46	741.58	731.09	731.04	730.48	732.85	736.57	740.21	747.94	750.08	751.92	754.32

Tableau 2

Estimations désaisonnalisées de la rémunération hebdomadaire
moyenne, pour l'ensemble des salariés, pour une sélection
d'industries, Canada, provinces et territoires.

Table 2
Seasonally Adjusted Estimates of Average Weekly Earnings,
for All Employees, for Selected Industries, Canada, Provinces
and Territories.

(Continued - suite)

Tableau 2
Estimations désaisonnalisées de la rémunération hebdomadaire
moyenne, pour l'ensemble des salariés, pour une sélection
d'industries, Canada, provinces et territoires.

NAICS	Industry	Jan. - Janv.	Feb. - Fév.	March - Mars	April - Avril	May - Mai	June - Juin	July - Juillet	August - Août	Sept. - Sept.	Oct. - Oct.	Nov. - Nov.	Dec. - Déc.
SCIAN	Industrie												
NEWFOUNDLAND AND LABRADOR - TERRE-NEUVE ET LABRADOR													
51	Information & cultural industries - Industrie de l'information et industrie culturelle												
	2002	\$760.29	\$761.52	\$763.66	\$752.58	\$757.36	\$759.81	\$755.96	\$759.15	\$762.11	\$766.02	\$767.66	\$774.04
	2003	768.01	777.84	768.24	752.50	766.01
52	Finance & insurance - Finance et assurances												
	1999	761.90	769.06	767.77	807.29	785.53	798.48	782.65	770.93	745.97	775.49	751.80	798.85
	2000	792.76	783.52	825.19	831.12	852.38	805.79	817.09	834.13	824.27	835.09	833.52	843.21
	2001	761.84	780.66	793.78	782.57	787.36	787.31	802.81	792.56	764.03	762.47	756.42	765.85
	2002	768.92	777.02	762.71	743.79	752.92	747.10	773.19	769.75	772.71	828.28	836.97	873.62
	2003	857.75	879.48	854.39	830.65	852.95
53	Real estate & rental & leasing - Services immobiliers et services de location et de location à bail												
	1999	553.73	517.59	547.10	588.73	547.09	532.54	443.75	345.48	435.68	428.85	412.67	406.78
	2000	402.76	403.01	455.30	414.59	396.41	407.26	446.00	438.92	405.72	400.83	399.25	400.22
	2001	547.69	503.73	552.28	530.39	507.00	522.31	499.19	508.67	488.09	504.73	525.61	487.07
	2002	509.40	488.49	490.03	500.46	505.57	514.06	520.26	543.73	528.57	526.83	530.69	533.89
	2003	520.87	517.11	534.70	531.39	524.46
54	Professional, scientific & technical services - Services professionnels, scientifiques et techniques												
	1999	667.92	692.24	722.19	742.95	757.31	731.89	728.89	728.32	715.05	709.97	736.64	760.62
	2000	713.20	747.63	764.79	742.71	769.42	768.16	774.49	764.08	739.58	737.27	706.54	750.87
	2001	734.58	807.84	813.59	821.71	815.47	828.93	819.67	843.23	831.23	841.64	851.24	847.51
	2002	875.59	877.21	878.93	891.56	888.58	875.91	873.31	866.76	882.21	884.92	878.39	875.14
	2003	871.39	881.27	855.26	871.65	863.55
56	Admin. & support, waste managemt. & remediation services - Services admin., soutien, gestion des déchets, assainissem.												
	1999	377.43	379.74	380.92	418.97	428.06	440.11	437.89	432.23	432.13	430.35	445.75	447.45
	2000	441.47	431.47	446.89	449.03	437.02	444.90	447.62	449.79	467.44	455.29	457.90	467.35
	2001	485.89	491.79	481.07	473.81	474.63	471.09	470.74	479.54	480.16	485.41	486.83	486.73
	2002	490.20	495.65	487.13	480.93	487.56	484.72	481.42	484.02	476.65	481.53	479.62	474.51
	2003	492.78	497.41	495.86	495.06	508.81
61	Educational services - Services d'enseignement												
	1999	700.73	701.42	702.44	722.45	714.26	726.00	711.72	707.62	717.05	713.26	709.25	718.62
	2000	715.71	715.32	717.48	712.90	712.21	707.97	718.40	712.33	716.38	716.81	719.26	708.06
	2001	711.23	709.53	707.50	706.97	713.52	713.66	715.77	726.19	724.82	726.33	725.29	721.76
	2002	733.67	734.03	734.73	716.10	727.64	722.90	731.75	740.89	735.55	745.46	746.08	742.68
	2003	744.47	746.12	746.05	778.91	791.40
62	Health care & social assistance - Soins de santé et assistance sociale												
	1999	546.33	555.53	530.65	573.62	573.61	575.32	579.07	585.76	587.45	576.75	590.96	591.02
	2000	605.20	607.90	610.85	610.18	612.69	617.34	619.63	620.91	624.70	625.73	626.34	627.78
	2001	622.96	625.39	625.71	622.84	623.48	626.94	627.11	630.30	635.05	636.45	641.57	644.74
	2002	646.06	647.84	647.20	639.37	640.14	645.53	644.82	647.24	650.38	652.21	650.59	648.37
	2003	651.37	642.95	632.57	623.71	625.90
71	Arts, entertainment & recreation - Arts, spectacles et loisirs												
	1999	335.73	337.99	304.66	278.96	290.93	269.73	295.87	306.71	268.49	294.47	294.84	279.15
	2000	292.06	297.81	298.23	299.44	298.82	302.75	303.47	307.42	306.98	305.22	307.03	305.35
	2001	307.01	308.08	309.20	309.97	309.81	309.66	310.10	312.79	315.09	319.76	320.77	322.52
	2002	325.08	324.54	319.46	312.95	311.18	310.09	305.40	306.15	306.12	306.72	306.12	314.25
	2003	313.19	295.37	318.11	300.67	311.70
72	Accommodation & food services - Hébergement et services de restauration												
	1999	248.47	249.63	241.77	241.83	244.87	246.89	249.33	251.23	258.64	253.20	251.95	258.80
	2000	256.71	258.53	257.52	259.36	259.82	258.86	262.80	265.34	268.35	269.28	272.47	269.67
	2001	269.32	270.47	270.35	270.66	270.12	273.65	272.60	273.99	276.08	281.48	286.41	285.75
	2002	289.22	285.42	287.52	287.68	285.02	283.24	281.98	283.17	281.71	284.14	285.32	287.21
	2003	281.67	278.67	280.85	278.29	286.67
81	Other services (except public administration) - Autres services, sauf les administrations publiques												
	1999	360.78	367.63	391.54	396.60	394.66	404.14	399.87	399.92	405.37	403.69	405.86	415.55

Table 2

Seasonally Adjusted Estimates of Average Weekly Earnings,
for All Employees, for Selected Industries, Canada, Provinces
and Territories.

(Continued - suite)

NAICS	Industry	Jan. - Janv.	Feb. - Fév.	March - Mars	April - Avril	May - Mai	June - Juin	July - Juillet	August - Août	Sept. - Sept.	Oct. - Oct.	Nov. - Nov.	Dec. - Déc.
SCIAN	Industrie												
NEWFOUNDLAND AND LABRADOR - TERRE-NEUVE ET LABRADOR													
81	Other services (except public administration) - Autres services, sauf les administrations publiques												
	2000	\$414.70	\$429.65	\$429.54	\$426.20	\$430.56	\$436.58	\$435.06	\$432.64	\$435.54	\$435.51	\$435.51	\$435.99
	2001	438.54	439.14	434.26	433.96	433.78	435.13	437.37	439.59	440.67	442.66	442.96	445.67
	2002	447.39	449.80	450.37	448.41	449.25	447.70	444.71	442.12	440.82	435.65	435.71	434.83
	2003	436.66	422.18	430.68	433.29	453.12
91	Public administration - Administrations publiques												
	1999	579.15	588.33	587.81	595.12	600.42	606.52	598.69	599.86	601.48	605.38	606.32	602.48
	2000	607.15	608.36	610.58	622.03	626.69	635.75	636.36	643.25	640.01	641.45	642.29	635.03
	2001	636.87	636.35	636.48	617.21	631.90	648.96	653.97	659.79	656.29	654.61	659.87	663.77
	2002	671.77	673.99	677.38	679.28	685.19	676.82	687.75	687.10	691.18	693.32	696.83	671.64
	2003	675.88	675.16	688.21	708.01	692.90
PRINCE EDWARD ISLAND - ÎLE-DU-PRINCE-ÉDOUARD													
11-91N	Industrial aggregate (excluding unclassified) - Ensemble des industries sauf les entreprises non classifiées												
	1999	512.03	514.99	513.88	521.00	516.40	519.61	516.85	512.10	508.61	503.04	504.34	508.56
	2000	514.80	515.56	522.34	517.23	521.16	518.64	520.65	526.44	532.31	527.04	532.31	524.81
	2001	524.11	522.91	522.48	518.56	522.42	526.26	525.71	532.43	527.58	529.24	533.82	531.15
	2002	537.80	536.19	533.57	537.59	541.77	538.56	543.37	543.29	540.72	545.34	544.25	546.54
	2003	547.20	547.21	541.72	543.98	549.66
11-33N	Goods producing industries - Branche productrice de biens												
	1999	555.30	555.35	562.28	564.69	569.20	597.09	573.68	562.65	565.93	564.98	552.38	562.72
	2000	556.30	559.76	567.29	553.41	548.73	548.29	556.02	559.56	566.77	562.68	555.07	565.12
	2001	575.86	577.66	588.82	572.96	574.17	578.30	577.94	584.83	583.24	581.09	597.08	594.42
	2002	613.69	610.52	603.82	597.95	597.54	599.64	596.51	598.12	590.47	599.68	606.56	613.72
	2003	620.19	616.01	605.69	600.60	623.36
41-91N	Service producing industries - Branche productrice de services												
	1999	501.69	506.53	505.47	513.04	504.14	506.04	504.13	498.37	495.42	489.34	490.96	497.50
	2000	504.69	506.30	514.08	510.19	514.77	515.36	513.41	518.52	524.11	519.71	526.03	517.54
	2001	514.33	512.77	510.48	507.55	512.04	516.16	513.83	519.12	514.22	517.85	519.51	518.31
	2002	524.03	522.40	520.84	524.99	530.30	525.85	532.14	531.62	529.78	534.14	530.10	532.36
	2003	533.50	535.20	529.74	530.84	533.78
23	Construction - Construction												
	1999	545.01	518.65	543.43	514.91	520.17	522.37	533.20	533.46	539.62	524.45	492.49	511.58
	2000	482.41	496.32	511.11	485.30	491.23	485.71	509.80	529.57	549.82	545.15	528.98	531.25
	2001	564.04	575.37	589.57	552.27	557.19	566.41	574.03	584.38	586.78	579.75	599.33	584.90
	2002	602.23	588.70	588.59	574.13	578.22	579.27	576.30	578.71	562.13	567.44	579.78	594.08
	2003	582.25	572.79	551.86	557.81	599.35
31-33	Manufacturing - Fabrication												
	1999	559.85	568.01	564.14	568.94	579.99	624.35	585.64	562.54	567.34	577.49	577.95	581.98
	2000	577.02	575.66	576.08	571.64	562.35	563.99	570.10	564.27	564.71	557.65	553.04	563.42
	2001	556.72	553.34	567.50	564.26	568.85	564.80	561.52	566.66	560.63	560.32	571.51	574.78
	2002	594.39	597.65	585.68	586.09	586.78	590.48	588.73	590.47	590.18	601.88	605.50	607.07
	2003	617.71	620.81	618.01	608.75	619.10
	Non-durable goods - Biens non durables												
	1999	521.72	538.85	553.15	547.73	555.89	625.64	567.75	538.26	539.90	547.95	538.67	547.81
	2000	550.61	542.28	539.75	543.53	539.09	544.32	548.98	542.33	543.57	524.93	518.15	531.33
	2001	529.70	516.31	545.48	545.39	555.03	554.00	550.19	555.39	543.86	541.19	547.55	549.96
	2002	561.97	574.04	551.69	553.31	561.66	571.30	570.05	568.55	570.76	575.71	580.13	575.57
	2003	582.65	583.20	582.51	590.04	602.14
	Durable goods - Biens durables												
	1999	627.01	614.63	582.42	610.53	646.28	621.17	631.55	623.09	635.83	645.76	651.88	637.60
	2000	622.86	632.32	638.49	620.01	633.00	622.30	624.44	619.07	618.14	628.00	631.80	625.92
	2001	603.25	610.59	605.18	595.82	596.17	589.16	587.00	592.07	596.00	593.62	611.38	613.09
	2002	643.06	630.62	636.04	639.19	637.46	630.73	627.42	633.57	629.68	658.82	660.07	668.88
	2003	683.96	685.44	679.63	643.13	660.09
41-45N	Trade - Commerce												
	1999	445.03	449.36	436.71	436.14	439.85	450.56	434.97	427.71	426.95	426.93	418.32	434.04

Tableau 2

Estimations désaisonnalisées de la rémunération hebdomadaire
moyenne, pour l'ensemble des salariés, pour une sélection
d'industries, Canada, provinces et territoires.

Table 2
Seasonally Adjusted Estimates of Average Weekly Earnings,
for All Employees, for Selected Industries, Canada, Provinces
and Territories.

(Continued - suite)

Tableau 2
Estimations désaisonnalisées de la rémunération hebdomadaire
moyenne, pour l'ensemble des salariés, pour une sélection
d'industries, Canada, provinces et territoires.

NAICS	Industry	Jan. - Janv.	Feb. - Fév.	March - Mars	April - Avril	May - Mai	June - Juin	July - Juillet	August - Août	Sept. - Sept.	Oct. - Oct.	Nov. - Nov.	Dec. - Déc.
PRINCE EDWARD ISLAND - ÎLE-DU-PRINCE-ÉDOUARD													
41-45N Trade - Commerce													
	2000	\$419.70	\$411.09	\$419.14	\$415.70	\$414.00	\$433.87	\$428.02	\$440.76	\$456.85	\$453.30	\$463.72	\$434.63
	2001	439.53	427.29	426.86	422.52	431.26	446.82	433.64	432.08	432.07	432.92	434.79	426.58
	2002	426.07	423.05	427.85	430.87	434.35	429.71	439.49	441.69	449.31	444.92	436.68	411.48
	2003	407.43	404.73	405.27	408.95	427.40
41	Wholesale Trade - Commerce de gros												
	1999	741.57	718.11	698.06	668.84	688.01	676.17	636.17	632.08	642.71	645.61	640.19	676.02
	2000	656.75	582.89	639.55	606.08	610.74	663.33	657.74	653.49	697.63	680.66	721.97	643.04
	2001	661.22	632.36	618.44	606.69	606.59	640.37	600.24	592.60	594.85	596.27	617.20	615.09
	2002	624.73	595.30	617.95	628.48	618.98	599.95	640.73	647.09	665.84	669.28	648.81	586.23
	2003	572.20	559.72	572.40	591.87	629.95
44-45 Retail trade - Commerce de détail													
	1999	342.38	350.00	344.74	350.63	338.27	355.14	350.70	340.96	337.67	340.83	327.96	338.48
	2000	323.81	345.83	346.84	343.55	340.57	343.12	336.89	356.21	350.49	350.85	358.76	355.72
	2001	355.67	356.56	356.01	355.92	356.04	354.74	354.09	354.16	355.16	356.98	357.33	357.09
	2002	356.48	358.83	358.67	359.34	358.22	357.99	359.48	359.69	360.14	360.06	359.73	361.17
	2003	361.64	360.50	360.72	359.98	364.29
48-49 Transportation & warehousing - Transport et entreposage													
	1999	463.34	481.42	500.55	503.01	520.32	508.93	527.65	520.64	539.59	528.82	527.41	532.72
	2000	529.49	531.03	537.45	540.06	541.19	528.08	527.59	529.47	534.43	530.43	556.73	547.51
	2001	551.46	534.69	536.46	538.76	535.97	541.10	532.43	534.69	538.37	543.27	541.63	549.06
	2002	554.04	557.22	560.95	566.51	562.21	570.56	568.97	565.59	573.90	578.80	588.14	592.71
	2003	592.41	597.95	599.38	581.75	595.44
51	Information & cultural industries - Industrie de l'information et industrie culturelle												
	1999	597.81	630.76	605.47	570.14	558.43	581.61	588.57	573.18	609.35	579.70	575.75	579.49
	2000	586.68	570.86	591.62	589.31	579.16	581.35	579.66	589.37	603.31	565.31	562.49	577.00
	2001	567.59	602.30	603.13	606.58	603.26	606.77	605.52	606.17	610.91	614.79	604.86	609.38
	2002	615.17	626.37	630.78	645.03	652.40	646.92	636.19	636.65	641.92	647.45	642.96	642.39
	2003	647.29	658.01	657.37	645.57	706.22
52	Finance & insurance - Finance et assurances												
	1999	773.17	758.42	752.70	777.24	717.61	736.59	790.66	783.39	729.22	771.60	715.13	757.49
	2000	748.07	737.93	808.03	775.78	789.29	769.58	772.82	786.99	793.91	764.75	785.26	823.46
	2001	756.50	791.48	814.56	816.81	801.15	814.31	763.06	787.11	736.97	759.42	769.63	787.67
	2002	784.12	786.38	792.33	797.77	818.86	814.45	818.43	820.84	804.28	830.68	822.15	882.90
	2003	887.40	865.26	853.34	836.55	866.41
54	Professional, scientific & technical services - Services professionnels, scientifiques et techniques												
	1999	547.34	540.07	609.40	647.96	589.26	586.00	624.10	567.92	586.47	617.15	581.59	635.90
	2000	694.09	703.38	775.76	739.74	706.22	728.50	692.87	653.37	701.75	671.42	756.14	699.69
	2001	588.55	564.15	601.21	590.41	625.29	697.33	644.85	691.76	639.12	613.54	698.29	698.29
	2002	696.46	644.67	639.74	687.18	737.32	703.03	694.91	713.84	694.29	733.15	744.93	697.10
	2003	666.68	692.77	660.64	644.60	654.77
56	Admin. & support, waste managemt. & remediation services - Services admin., soutien, gestion des déchets, assainissem.												
	1999	377.48	377.60	355.37	372.31	379.74	410.24	425.11	414.47	416.73	438.80	408.29	404.03
	2000	432.57	451.34	518.63	498.10	499.18	483.56	460.31	459.21	503.24	427.32	451.60	431.07
	2001	426.88	421.78	413.06	409.36	409.41	413.27	413.97	409.91	409.28	408.31	409.23	410.90
	2002	412.05	410.87	407.54	407.70	412.03	410.82	410.05	408.65	407.91	410.40	406.15	412.17
	2003	404.76	410.13	402.05	401.28	399.72
61	Educational services - Services d'enseignement												
	1999	663.10	666.08	662.69	680.69	660.53	658.58	658.43	657.42	669.62	676.39	674.33	683.17
	2000	700.57	701.68	701.76	706.13	706.97	705.92	714.04	699.80	708.88	708.89	713.32	709.94
	2001	692.43	693.30	696.20	701.47	703.97	701.25	698.05	704.05	708.92	706.07	701.10	701.41
	2002	698.41	699.29	701.07	697.20	705.70	710.45	709.99	711.42	714.48	725.02	730.13	720.67
	2003	729.40	727.72	711.61	708.62	704.05
62	Health care & social assistance - Soins de santé et assistance sociale												
	1999	519.44	518.08	538.63	552.79	528.40	544.88	523.36	512.54	513.53	479.70	518.29	517.58
	2000	533.06	533.72	537.33	539.40	541.67	541.37	539.58	544.58	548.95	549.52	549.66	550.38
	2001	552.12	553.37	552.84	551.21	554.90	555.91	555.96	583.75	590.26	592.40	593.60	595.62

Table 2
Seasonally Adjusted Estimates of Average Weekly Earnings,
for All Employees, for Selected Industries, Canada, Provinces
and Territories.

(Continued - suite)

Tableau 2
Estimations désaisonnalisées de la rémunération hebdomadaire
moyenne, pour l'ensemble des salariés, pour une sélection
d'industries, Canada, provinces et territoires.

NAICS	Industry	Jan. - Janv.	Feb. - Fév.	March - Mars	April - Avril	May - Mai	June - Juin	July - Juillet	August - Août	Sept. - Sept.	Oct. - Oct.	Nov. - Nov.	Dec. - Déc.
PRINCE EDWARD ISLAND - ÎLE-DU-PRINCE-ÉDOUARD													
62	Health care & social assistance - Soins de santé et assistance sociale												
	2002	\$599.19	\$601.46	\$602.83	\$600.63	\$599.74	\$598.83	\$598.99	\$597.26	\$595.92	\$601.26	\$600.23	\$597.91
	2003	598.12	590.95	595.94	597.20	599.77
72	Accommodation & food services - Hébergement et services de restauration												
	1999	214.51	213.92	207.56	215.33	209.27	211.96	214.30	216.23	221.65	222.46	226.75	227.26
	2000	224.50	230.80	229.25	226.88	231.35	232.37	228.22	228.31	233.20	239.84	243.84	243.77
	2001	244.79	244.66	240.84	238.82	240.75	241.42	240.72	242.19	243.55	246.27	251.02	252.87
	2002	257.28	253.83	256.60	252.66	254.19	248.80	246.40	245.74	246.05	245.21	245.18	245.03
	2003	241.46	236.50	234.52	237.46	241.60
81	Other services (except public administration) - Autres services, sauf les administrations publiques												
	1999	376.63	366.61	373.91	398.08	376.83	387.45	400.22	387.09	369.17	401.36	393.76	408.88
	2000	380.59	386.59	396.80	402.40	400.99	409.04	402.19	406.69	415.28	415.67	416.97	425.28
	2001	427.10	429.67	435.74	435.43	435.33	435.29	439.68	441.61	444.76	444.65	446.24	449.22
	2002	448.74	453.26	446.65	444.90	441.61	433.66	426.49	430.50	432.71	428.53	430.29	433.00
	2003	434.30	424.69	431.76	436.94	428.43
91	Public administration - Administrations publiques												
	1999	642.14	641.17	651.57	661.78	669.88	678.00	661.18	663.13	671.07	656.34	664.93	658.17
	2000	662.07	661.12	663.86	665.52	669.91	674.96	672.79	678.47	680.67	686.02	681.84	677.95
	2001	681.26	683.72	684.06	675.35	679.51	686.06	690.93	696.67	688.12	691.46	695.01	701.52
	2002	705.50	709.85	712.56	719.76	723.72	722.33	732.97	732.64	743.26	746.50	744.44	791.87
	2003	793.17	794.97	773.33	775.44	769.17
NOVA SCOTIA - NOUVELLE-ÉCOSSE													
11-91N	Industrial aggregate (excluding unclassified) - Ensemble des industries sauf les entreprises non classifiées												
	1999	539.45	545.61	538.94	550.94	548.92	551.75	556.16	553.25	553.60	548.35	549.82	552.74
	2000	553.31	553.39	555.32	556.13	561.28	565.44	563.54	566.77	566.76	569.27	570.88	570.00
	2001	570.88	571.01	571.62	571.25	569.26	569.37	571.17	575.10	576.10	579.20	582.00	582.59
	2002	588.13	590.13	588.17	587.07	589.40	588.08	589.44	591.24	593.51	593.94	593.81	595.17
	2003	595.20	596.61	596.16	595.97	601.21
11-33N	Goods producing industries - Branche productrice de biens												
	1999	665.54	654.68	663.19	679.02	669.42	672.93	667.91	674.30	675.15	671.04	674.77	681.30
	2000	686.24	686.63	682.41	677.57	681.82	682.90	687.89	692.57	694.96	690.72	688.60	683.81
	2001	690.86	685.50	688.94	690.83	687.58	689.84	696.27	696.79	698.78	699.38	701.33	700.13
	2002	710.17	710.71	709.76	706.88	704.57	702.78	703.48	709.20	708.28	706.94	706.12	716.83
	2003	720.72	725.29	723.57	718.77	724.84
41-91N	Service producing industries - Branche productrice de services												
	1999	508.66	517.93	511.55	522.41	520.67	525.97	533.86	525.24	522.09	521.30	521.02	523.52
	2000	523.07	521.93	527.57	528.71	532.70	540.67	538.56	538.57	533.51	542.52	545.32	545.08
	2001	543.51	543.55	545.61	543.91	540.70	543.01	544.79	546.71	543.22	552.75	556.13	557.02
	2002	560.93	562.50	561.36	558.90	561.40	563.52	565.25	564.24	563.33	570.34	570.76	569.60
	2003	567.16	567.19	568.81	568.07	573.39
23	Construction - Construction												
	1999	634.08	631.47	643.84	648.82	654.54	663.69	654.24	659.52	649.82	652.64	636.85	650.19
	2000	632.92	648.74	653.48	641.32	653.03	654.57	654.92	648.67	672.74	665.50	670.66	663.20
	2001	641.38	640.00	647.35	625.57	616.17	632.82	645.09	638.35	649.29	652.12	657.41	653.92
	2002	656.95	651.15	658.89	655.67	648.40	646.48	647.94	652.46	652.15	654.36	665.33	679.33
	2003	685.05	655.16	662.72	640.47	685.74
31-33	Manufacturing - Fabrication												
	1999	652.04	633.91	648.61	666.37	652.49	656.41	650.08	654.77	657.49	655.55	670.98	672.25
	2000	679.05	678.40	676.40	669.83	673.67	678.89	686.27	694.77	687.86	687.70	684.58	675.22
	2001	684.88	680.75	687.14	696.66	694.78	695.77	700.95	704.29	704.30	706.36	708.72	704.95
	2002	711.28	716.65	715.39	709.16	708.43	708.96	710.68	716.55	716.86	714.38	708.80	716.41
	2003	721.23	735.03	733.53	732.75	721.64
	Non-durable goods - Biens non durables												
	1999	628.21	606.45	624.53	641.17	631.33	628.83	625.96	624.76	623.55	616.65	633.79	637.08
	2000	647.60	654.52	648.77	637.54	645.61	655.32	665.87	670.01	664.53	664.87	660.52	656.40

Table 2

Seasonally Adjusted Estimates of Average Weekly Earnings,
for All Employees, for Selected Industries, Canada, Provinces
and Territories.

(Continued - suite)

NAICS	Industry	Jan. - Janv.	Feb. - Fév.	March - Mars	April - Avril	May - Mai	June - Juin	July - Juillet	August - Août	Sept. - Sept.	Oct. - Oct.	Nov. - Nov.	Dec. - Déc.
SCIAN	Industrie												
NOVA SCOTIA - NOUVELLE-ÉCOSSE													
Non-durable goods - Biens non durables													
	2001	\$663.40	\$653.89	\$662.53	\$674.16	\$669.86	\$670.34	\$678.18	\$681.61	\$683.66	\$685.25	\$686.06	\$683.19
	2002	687.03	693.04	689.46	686.21	685.34	684.50	684.65	691.40	691.65	691.35	685.13	691.17
	2003	698.23	711.17	708.17	705.71	693.34
Durable goods - Biens durables													
	1999	706.28	695.06	707.13	724.39	704.56	714.51	700.22	696.54	713.87	731.85	741.45	751.61
	2000	748.24	732.03	739.13	739.16	735.28	726.35	722.09	726.61	725.74	728.80	732.54	725.12
	2001	738.58	746.07	749.75	750.26	754.92	750.11	744.36	741.93	740.81	747.26	761.61	766.40
	2002	773.30	773.00	779.31	765.14	766.19	764.16	760.23	760.58	763.15	760.43	768.10	778.95
	2003	785.60	787.69	791.44	789.04	785.53
41-45N Trade - Commerce													
	1999	472.36	485.17	474.36	487.27	482.73	480.11	486.75	480.96	478.14	479.28	475.29	471.38
	2000	481.63	472.44	478.39	470.97	478.96	485.40	476.91	485.90	485.24	486.42	491.66	493.37
	2001	485.91	480.18	485.59	484.36	477.27	473.59	469.67	470.31	476.03	474.77	477.18	477.94
	2002	477.57	481.53	474.79	471.18	470.56	466.88	472.69	476.85	478.82	482.46	480.87	476.79
	2003	478.89	481.27	478.70	487.56	494.24
41 Wholesale Trade - Commerce de gros													
	1999	718.29	725.41	711.31	720.60	724.15	730.73	745.67	728.37	730.76	727.80	722.22	742.24
	2000	732.94	722.59	726.71	717.42	711.50	742.47	717.96	718.67	713.03	714.50	722.19	724.53
	2001	691.61	684.27	698.81	703.29	691.91	691.98	670.65	673.61	677.27	677.91	680.34	693.90
	2002	690.01	684.03	660.90	660.55	671.93	674.31	684.05	697.78	696.93	711.51	698.58	693.41
	2003	709.12	703.50	698.01	706.39	718.27
44-45 Retail trade - Commerce de détail													
	1999	377.81	387.14	377.76	388.42	388.48	393.01	393.36	385.55	382.58	384.62	380.26	380.55
	2000	393.04	382.91	387.03	379.49	391.41	392.42	386.61	395.15	395.12	395.06	399.63	401.44
	2001	402.77	401.18	402.44	400.40	399.04	396.81	398.35	399.43	404.29	404.89	406.02	403.95
	2002	404.24	405.10	403.33	402.89	399.30	398.25	399.58	400.59	404.13	404.16	404.78	403.51
	2003	402.66	404.89	404.48	411.29	418.21
48-49 Transportation & warehousing - Transport et entreposage													
	1999	609.82	616.52	610.12	615.02	630.80	624.44	637.54	639.50	641.47	648.49	654.47	659.30
	2000	665.50	671.55	673.28	670.85	674.95	670.21	666.64	668.14	666.54	662.70	674.61	676.93
	2001	685.05	684.15	682.85	683.81	681.43	680.99	681.87	685.63	689.77	691.58	695.29	695.77
	2002	698.25	701.27	704.32	705.96	705.39	713.63	719.58	719.55	721.26	723.63	726.20	730.10
	2003	729.03	730.05	727.00	713.60	723.90
51 Information & cultural industries - Industrie de l'information et industrie culturelle													
	1999	580.24	576.94	577.84	580.26	567.12	655.05	648.91	648.82	649.68	646.02	642.49	641.79
	2000	640.19	641.40	642.72	646.38	645.74	647.32	648.45	648.65	647.84	654.48	662.01	659.56
	2001	660.66	663.04	662.61	662.07	663.85	666.68	668.85	673.05	678.03	680.66	682.36	683.68
	2002	685.03	688.10	690.75	687.02	688.50	689.70	685.90	685.97	686.07	689.89	688.12	688.88
	2003	687.65	687.79	682.85	669.56	669.57
52 Finance & insurance - Finance et assurances													
	1999	755.33	767.57	760.36	781.41	785.17	780.32	766.60	765.33	752.71	755.58	726.46	732.56
	2000	714.82	703.84	737.13	750.70	770.12	745.67	750.72	747.57	734.88	735.20	749.87	756.64
	2001	711.58	734.65	730.14	730.76	715.12	701.37	716.73	728.27	715.54	718.04	725.34	722.12
	2002	733.61	741.26	753.35	744.23	756.54	763.68	775.09	776.38	784.12	822.47	830.64	842.17
	2003	811.30	818.07	807.56	805.66	801.62
53 Real estate & rental & leasing - Services immobiliers et services de location et de location à bail													
	1999	461.26	457.79	460.99	473.38	465.97	469.79	472.68	474.21	473.95	490.02	474.58	476.36
	2000	486.50	485.82	491.36	494.10	516.72	557.35	528.67	481.81	465.75	480.15	473.78	487.66
	2001	503.82	520.31	546.95	522.25	514.16	529.69	508.62	535.91	537.58	539.58	556.96	539.65
	2002	510.00	521.78	519.86	527.84	531.43	527.33	498.85	492.38	487.13	530.14	524.78	516.46
	2003	488.10	488.09	486.52	497.35	503.82
54 Professional, scientific & technical services - Services professionnels, scientifiques et techniques													
	1999	670.50	662.40	661.77	666.49	662.33	688.54	677.93	666.69	684.46	708.09	696.97	707.94
	2000	699.17	702.35	726.77	719.62	737.59	733.71	721.58	717.71	720.54	719.96	733.97	725.44
	2001	760.10	764.18	767.47	767.91	762.05	767.61	776.31	778.62	784.19	801.23	806.62	806.56
	2002	816.92	818.55	800.97	795.62	801.43	791.47	799.19	779.30	781.78	803.45	786.74	781.16
	2003	791.19	782.29	766.08	762.77	766.07

Tableau 2

Estimations désaisonnalisées de la rémunération hebdomadaire
moyenne, pour l'ensemble des salariés, pour une sélection
d'industries, Canada, provinces et territoires.

Table 2
Seasonally Adjusted Estimates of Average Weekly Earnings,
for All Employees, for Selected Industries, Canada, Provinces
and Territories.

(Continued - suite)

Tableau 2
Estimations désaisonnalisées de la rémunération hebdomadaire
moyenne, pour l'ensemble des salariés, pour une sélection
d'industries, Canada, provinces et territoires.

NAICS	Industry	Jan. - Janv.	Feb. - Fév.	March - Mars	April - Avril	May - Mai	June - Juin	July - Juillet	August - Août	Sept. - Sept.	Oct. - Oct.	Nov. - Nov.	Dec. - Déc.
SCIAN	Industrie												
NOVA SCOTIA - NOUVELLE-ÉCOSSE													
55	Management of companies & enterprises - Gestion de sociétés et d'entreprises												
	1999	\$931.13	\$958.65	\$945.68	\$1,028.24	\$996.85	\$1,091.64	\$1,064.34	\$1,075.81	\$1,004.09	\$1,029.83	\$836.24	\$804.65
	2000	872.72	904.31	943.01	938.18	929.80	967.53	871.30	902.27	822.01	795.84	797.99	783.42
	2001	784.64	783.75	784.85	786.19	785.57	784.93	783.51	783.81	784.74	783.69	785.03	784.08
	2002	785.64	784.12	785.60	786.69	785.25	785.86	786.66	787.34	786.21	788.16	789.17	790.54
	2003	790.62	791.59	790.94	843.06	785.91
56	Admin. & support, waste managem. & remediation services - Services admin., soutien, gestion des déchets, assainissem.												
	1999	431.27	433.61	425.25	428.54	416.19	429.66	449.90	443.76	443.53	455.49	452.96	446.68
	2000	435.59	436.77	435.61	444.38	447.55	471.42	465.13	451.54	437.46	441.02	445.23	449.14
	2001	444.26	448.17	447.42	448.47	449.64	447.76	447.74	444.61	441.69	445.42	442.18	443.39
	2002	442.20	446.07	445.61	446.90	451.54	453.29	455.43	459.56	460.64	464.63	467.02	465.71
	2003	476.45	478.75	474.31	449.47	476.04
61	Educational services - Services d'enseignement												
	1999	567.35	571.39	562.87	568.93	574.05	561.30	587.09	581.15	589.51	563.59	574.77	577.68
	2000	587.98	586.32	588.26	590.14	585.04	603.31	603.97	596.05	607.79	676.29	653.02	635.29
	2001	641.63	638.53	643.52	642.97	644.52	648.32	655.70	656.16	645.45	685.73	681.52	687.93
	2002	699.02	701.38	701.81	698.86	700.91	708.18	693.93	698.66	707.22	694.62	691.22	700.91
	2003	697.06	698.37	705.68	712.33	738.52
62	Health care & social assistance - Soins de santé et assistance sociale												
	1999	478.53	511.67	500.11	516.10	516.49	522.77	527.53	505.03	504.19	496.68	506.80	510.75
	2000	509.61	512.87	515.94	519.19	522.31	524.02	527.60	530.35	532.09	534.66	538.46	541.10
	2001	541.81	544.26	545.55	549.33	549.86	552.98	554.25	558.94	561.97	564.88	567.40	568.41
	2002	572.78	576.09	575.72	567.90	580.73	586.06	585.44	586.99	585.89	587.89	586.18	586.22
	2003	582.49	580.11	590.77	589.41	603.72
71	Arts, entertainment & recreation - Arts, spectacles et loisirs												
	1999	315.36	284.47	272.00	301.81	293.85	297.72	307.55	309.82	306.92	313.36	310.30	310.93
	2000	310.30	308.21	311.12	313.57	314.67	314.61	317.28	317.69	320.07	320.32	320.39	322.12
	2001	323.57	325.40	327.53	326.06	326.15	327.42	329.34	330.77	333.62	339.03	337.61	339.57
	2002	342.16	342.37	338.09	338.77	334.45	328.92	326.38	327.08	323.92	326.13	323.04	321.87
	2003	320.83	303.87	320.17	304.99	316.40
72	Accommodation & food services - Hébergement et services de restauration												
	1999	228.05	229.91	226.39	227.72	223.26	226.15	228.19	228.41	230.70	230.96	234.57	237.26
	2000	234.63	236.43	235.67	235.78	237.40	239.55	237.61	238.67	242.02	241.78	244.22	243.50
	2001	245.87	246.65	247.07	245.55	245.84	247.94	248.01	248.96	250.38	252.74	255.93	254.82
	2002	259.77	255.41	256.72	255.46	255.80	253.31	252.73	251.44	251.24	250.64	251.24	249.11
	2003	249.14	248.96	244.74	247.93	254.30
81	Other services (except public administration) - Autres services, sauf les administrations publiques												
	1999	385.16	395.81	395.66	405.03	402.49	406.29	398.61	409.46	407.18	408.24	413.37	420.84
	2000	413.64	419.71	423.81	426.54	429.04	434.27	427.67	427.98	431.92	427.00	431.46	431.76
	2001	434.33	434.87	437.40	436.65	437.03	437.37	438.78	441.72	441.88	444.67	448.87	451.37
	2002	452.64	455.27	453.61	450.03	450.87	443.22	445.07	448.08	447.02	441.50	436.69	437.30
	2003	434.12	424.38	425.38	428.11	441.00
91	Public administration - Administrations publiques												
	1999	684.66	689.31	694.91	698.72	706.07	702.61	704.56	701.75	704.57	703.66	701.23	704.29
	2000	700.53	702.01	705.41	718.27	721.91	733.32	727.85	739.21	737.24	740.00	735.23	728.67
	2001	730.46	733.23	735.45	716.61	723.01	737.10	740.49	753.14	750.68	753.39	762.05	769.70
	2002	777.67	782.35	787.46	796.64	805.72	798.11	810.61	806.31	815.77	819.54	823.34	797.56
	2003	803.73	805.43	818.77	813.74	803.23
NEW BRUNSWICK - NOUVEAU-BRUNSWICK													
11-91N	Industrial aggregate (excluding unclassified) - Ensemble des industries sauf les entreprises non classifiées												
	1999	555.63	555.52	550.14	557.44	555.97	560.18	562.35	560.27	567.43	571.60	569.30	572.41
	2000	571.37	572.32	574.99	578.57	581.09	586.45	587.32	594.29	597.29	597.05	592.07	596.39
	2001	592.70	591.28	591.87	589.03	585.92	590.22	593.36	597.69	594.29	597.93	598.48	601.29
	2002	600.74	600.40	600.69	600.83	603.76	605.37	610.69	610.81	613.71	616.78	617.28	617.46
	2003	615.10	613.54	616.81	617.14	623.77

Table 2

Seasonally Adjusted Estimates of Average Weekly Earnings,
for All Employees, for Selected Industries, Canada, Provinces
and Territories.

(Continued - suite)

NAICS	Industry	Jan. - Janv.	Feb. - Fév.	March - Mars	April - Avril	May - Mai	June - Juin	July - Juillet	August - Août	Sept. - Sept.	Oct. - Oct.	Nov. - Nov.	Dec. - Déc.
SCIAN	Industrie												
NEW BRUNSWICK - NOUVEAU-BRUNSWICK													
11-33N Goods producing industries - Branche productrice de biens													
	1999	\$684.00	\$674.22	\$662.23	\$671.87	\$677.64	\$690.79	\$694.65	\$704.86	\$712.79	\$706.26	\$718.20	\$715.43
	2000	712.12	713.54	711.30	706.67	709.37	713.51	714.48	723.57	728.67	726.10	717.18	720.54
	2001	718.53	714.81	716.34	713.13	707.52	709.71	709.95	711.30	702.71	705.11	704.96	704.67
	2002	710.81	709.93	708.77	710.46	723.67	719.24	718.57	718.94	720.96	719.26	723.61	726.54
	2003	730.13	730.59	736.66	742.94	768.21
41-91N Service producing industries - Branche productrice de services													
	1999	521.79	522.24	517.93	523.35	522.47	522.16	522.70	517.87	523.44	528.99	524.74	529.46
	2000	530.38	531.20	534.95	539.93	545.12	548.43	548.01	554.70	556.07	554.45	553.24	557.71
	2001	554.51	554.94	555.75	552.74	552.75	554.45	557.86	562.58	561.15	563.15	565.70	569.02
	2002	567.92	568.80	570.22	569.88	573.12	573.14	579.32	579.26	581.89	585.16	585.81	585.62
	2003	582.60	581.03	583.29	582.59	584.51
23 Construction - Construction													
	1999	660.27	672.62	640.01	630.10	647.01	665.81	686.53	681.74	685.86	685.37	674.56	661.70
	2000	667.06	674.73	684.32	680.16	658.45	671.22	670.62	680.13	724.85	733.79	699.33	695.90
	2001	690.18	674.69	668.70	652.71	641.56	652.13	649.64	640.90	647.17	649.66	645.45	629.83
	2002	638.27	627.84	628.47	638.38	633.46	644.79	647.16	650.78	654.49	659.01	653.43	657.05
	2003	671.44	653.18	669.15	650.48	682.79
31-33 Manufacturing - Fabrication													
	1999	670.85	656.11	642.68	661.12	659.81	674.29	676.97	683.68	695.40	686.49	700.70	694.57
	2000	692.81	692.85	682.36	681.29	684.92	689.69	692.78	701.14	701.59	696.49	691.25	692.13
	2001	690.88	691.49	696.04	695.73	692.61	686.28	688.76	694.50	685.12	689.81	688.50	690.31
	2002	695.19	697.91	695.26	697.52	708.91	708.43	705.96	707.24	711.37	707.23	709.81	708.23
	2003	710.03	714.41	721.31	727.51	755.76
Non-durable goods - Biens non durables													
	1999	671.32	648.13	623.59	650.69	657.62	676.48	670.56	685.05	688.48	681.03	697.01	685.65
	2000	687.33	687.94	672.94	676.94	683.94	688.33	691.50	700.57	702.84	697.46	690.13	690.70
	2001	690.21	700.60	706.93	709.30	703.36	699.03	700.07	706.52	692.30	698.10	698.46	701.00
	2002	710.27	709.01	706.79	705.14	721.62	717.27	715.99	719.00	726.54	720.97	721.65	717.47
	2003	716.65	724.51	729.84	739.17	776.56
Durable goods - Biens durables													
	1999	665.13	670.87	676.03	685.46	672.90	673.89	683.64	672.89	703.04	696.91	705.20	707.44
	2000	698.31	703.04	698.97	696.04	692.47	691.94	694.31	696.69	699.85	697.23	693.04	694.19
	2001	687.81	679.05	678.67	679.63	678.00	661.93	668.10	670.54	674.23	678.98	674.31	676.88
	2002	671.63	682.88	677.80	692.43	690.98	691.00	688.30	685.33	689.00	689.21	694.17	696.36
	2003	698.89	700.20	709.12	713.42	728.05
41-45N Trade - Commerce													
	1999	438.88	435.53	431.54	435.63	439.82	440.79	444.25	444.32	441.74	451.95	440.13	455.85
	2000	452.53	453.40	453.78	457.37	466.92	485.39	465.00	479.11	481.25	478.77	478.46	487.91
	2001	488.73	489.84	487.80	481.62	486.03	488.27	483.46	487.72	487.72	484.30	486.94	489.65
	2002	487.80	486.16	484.24	485.21	492.93	493.85	496.38	500.74	496.62	499.55	497.50	496.70
	2003	493.49	493.83	491.81	500.09	505.66
41 Wholesale Trade - Commerce de gros													
	1999	612.91	602.28	591.58	599.87	602.14	585.69	606.67	604.63	604.10	622.70	615.38	626.84
	2000	634.52	627.76	627.85	624.91	627.77	674.55	625.74	634.85	638.96	631.57	639.54	657.03
	2001	664.01	657.00	660.05	634.49	648.28	649.28	633.76	646.74	647.83	636.29	649.87	662.05
	2002	657.60	646.14	644.83	645.03	663.05	664.06	677.00	693.40	684.93	695.59	698.96	697.98
	2003	688.12	680.52	673.64	681.52	714.69
44-45 Retail trade - Commerce de détail													
	1999	385.62	386.10	381.45	385.68	389.77	396.65	396.03	395.76	392.16	397.36	388.12	407.08
	2000	399.32	402.15	402.48	408.57	418.53	424.76	413.93	427.75	429.27	429.06	428.70	434.90
	2001	434.49	434.56	433.58	433.59	433.69	433.72	433.58	433.79	435.07	435.35	435.32	437.73
	2002	437.19	437.19	436.36	438.01	440.01	439.66	440.69	439.82	438.50	439.48	436.82	436.41
	2003	437.59	439.16	437.36	446.32	443.79
48-49 Transportation & warehousing - Transport et entreposage													
	1999	635.25	618.15	627.91	628.74	621.54	625.06	629.85	633.08	634.97	630.58	639.43	642.86
	2000	651.18	654.34	652.62	654.73	650.29	641.44	650.49	646.68	641.77	639.26	632.51	630.88
	2001	657.56	657.24	659.97	659.44	654.00	656.89	665.04	667.17	667.90	673.78	674.13	674.50
	2002	677.97	681.39	676.42	687.73	679.96	682.03	691.78	692.40	697.45	702.59	708.11	712.28
	2003	716.48	714.66	714.67	709.86	699.35

Tableau 2

Estimations désaisonnalisées de la rémunération hebdomadaire
moyenne, pour l'ensemble des salariés, pour une sélection
d'industries, Canada, provinces et territoires.

Table 2

**Seasonally Adjusted Estimates of Average Weekly Earnings,
for All Employees, for Selected Industries, Canada, Provinces
and Territories.**

(Continued - suite)

NAICS	Industry	Jan. - Janv.	Feb. - Fév.	March - Mars	April - Avril	May - Mai	June - Juin	July - Juillet	August - Août	Sept. - Sept.	Oct. - Oct.	Nov. - Nov.	Dec. - Déc.
SCIAN	Industrie												
NEW BRUNSWICK - NOUVEAU-BRUNSWICK													
51	Information & cultural industries - Industrie de l'information et industrie culturelle												
	1999	\$702.67	\$700.46	\$729.69	\$719.11	\$705.99	\$756.30	\$757.67	\$751.78	\$740.47	\$749.48	\$759.05	\$758.11
	2000	761.02	760.28	764.66	764.90	763.44	764.77	755.40	756.47	760.06	756.29	765.22	764.27
	2001	765.82	765.45	769.05	769.23	771.63	774.17	777.12	781.10	782.79	784.70	786.28	788.22
	2002	791.98	795.37	797.72	803.69	808.54	811.24	803.98	804.54	804.33	810.37	809.63	813.20
	2003	816.10	819.02	817.12	813.84	829.37
52	Finance & insurance - Finance et assurances												
	1999	708.12	727.69	723.53	765.03	758.44	768.64	765.82	758.68	747.69	767.79	744.21	787.81
	2000	772.37	793.70	797.23	802.18	822.53	784.17	787.33	804.43	792.84	796.07	799.40	793.64
	2001	760.25	779.98	792.64	780.10	783.57	764.58	773.56	770.52	751.49	747.14	747.05	765.72
	2002	775.87	784.92	796.92	788.65	787.14	787.43	793.55	781.14	805.12	838.91	851.41	838.72
	2003	839.42	830.45	813.11	783.49	832.94
53	Real estate & rental & leasing - Services immobiliers et services de location et de location à bail												
	1999	397.76	404.07	404.40	409.38	399.51	417.78	404.59	405.11	416.94	423.29	432.95	453.39
	2000	469.33	471.34	487.52	497.10	505.52	489.63	473.62	448.61	432.91	420.11	423.19	452.11
	2001	476.40	498.13	512.20	497.15	522.13	545.62	527.98	555.91	537.74	555.15	583.36	548.71
	2002	553.03	568.51	555.01	544.49	568.86	565.50	558.50	553.86	539.19	548.89	540.75	537.31
	2003	510.12	507.62	517.42	512.72	524.40
54	Professional, scientific & technical services - Services professionnels, scientifiques et techniques												
	1999	711.45	691.04	718.20	729.55	741.04	735.88	771.35	722.31	708.97	735.50	740.89	735.54
	2000	739.09	743.52	766.57	767.88	775.32	797.34	776.65	785.66	798.80	795.89	810.07	828.04
	2001	802.72	785.46	792.45	789.73	787.67	792.80	794.42	798.25	797.60	821.06	831.40	834.95
	2002	850.68	849.25	848.44	834.93	837.23	823.92	824.19	815.60	805.47	826.57	837.85	844.63
	2003	862.32	846.38	840.17	833.99	838.64
55	Management of companies & enterprises - Gestion de sociétés et d'entreprises												
	1999	656.49	686.48	651.38	743.00	681.16	685.16	658.40	643.69	630.63	651.27	555.38	510.92
	2000	531.45	617.49	617.15	640.50	685.81	696.43	669.76	704.23	664.72	643.61	631.15	624.45
	2001	622.00	621.08	620.46	619.99	618.84	618.90	618.79	617.75	616.95	618.94	618.65	618.21
	2002	617.82	617.20	617.48	617.89	617.41	615.85	615.49	616.29	615.35	614.50	615.76	615.29
	2003	619.50	620.99	619.50	613.13	630.30
56	Admin. & support, waste managemt. & remediation services - Services admin., soutien, gestion des déchets, assainissem.												
	1999	367.42	367.44	365.25	373.58	375.23	380.58	378.17	376.90	381.23	387.31	389.67	397.17
	2000	391.54	394.59	405.05	410.28	409.83	424.15	416.47	413.17	421.89	426.05	438.80	430.26
	2001	431.59	431.29	430.60	432.42	432.72	431.75	433.05	433.20	434.94	435.67	437.39	435.20
	2002	434.65	435.20	433.87	437.67	439.34	440.80	443.09	442.87	443.47	443.98	442.35	438.98
	2003	436.64	436.34	437.46	426.23	441.82
61	Educational services - Services d'enseignement												
	1999	682.04	703.72	683.02	687.57	679.72	664.85	645.94	609.18	649.36	669.82	655.70	607.65
	2000	642.50	632.04	641.36	652.49	655.23	660.99	673.93	685.35	674.69	685.88	669.19	671.67
	2001	666.23	669.12	668.89	669.37	660.23	665.68	666.52	665.69	651.16	659.13	662.02	661.80
	2002	655.36	658.09	661.28	655.14	656.09	664.20	662.17	656.85	672.09	672.28	685.59	682.36
	2003	687.09	686.19	681.45	679.44	682.43
62	Health care & social assistance - Soins de santé et assistance sociale												
	1999	494.09	490.27	487.67	494.13	499.65	508.31	500.37	503.43	507.25	501.06	506.08	506.48
	2000	507.14	508.22	508.70	510.16	512.95	515.48	519.89	522.29	521.98	522.39	525.44	528.89
	2001	527.95	529.41	529.95	529.41	529.90	534.09	534.33	537.67	541.44	544.28	547.93	549.95
	2002	553.39	555.38	558.28	558.65	561.58	564.85	567.60	567.53	576.25	572.73	571.45	570.53
	2003	572.64	574.33	576.92	586.37	581.29
71	Arts, entertainment & recreation - Arts, spectacles et loisirs												
	1999	334.64	332.77	324.97	311.85	323.24	337.27	341.21	341.54	317.22	334.51	324.93	317.90
	2000	318.03	321.12	321.10	323.92	326.88	333.87	334.65	331.88	333.58	335.40	329.70	333.77
	2001	337.15	339.74	341.18	338.75	338.96	342.54	343.91	343.51	345.39	345.88	347.27	349.01
	2002	350.70	350.35	350.35	352.19	350.66	342.62	337.92	337.78	331.62	334.76	331.71	339.78
	2003	345.30	327.85	334.84	326.64	332.18

Employment, earnings and hours, 2003
Statistics Canada - Cat. No. 72-002-XIB

Tableau 2

**Estimations désaisonnalisées de la rémunération hebdomadaire
moyenne, pour l'ensemble des salariés, pour une sélection
d'industries, Canada, provinces et territoires.**

Emploi, gains et durée du travail, 2003
Statistique Canada - n° 72-002-XIB au cat.

Table 2
Seasonally Adjusted Estimates of Average Weekly Earnings,
for All Employees, for Selected Industries, Canada, Provinces
and Territories.

Tableau 2
Estimations désaisonnalisées de la rémunération hebdomadaire
moyenne, pour l'ensemble des salariés, pour une sélection
d'industries, Canada, provinces et territoires.

(Continued - suite)

NAICS	Industry	Jan.	Feb.	March	April	May	June	July	August	Sept.	Oct.	Nov.	Dec.
SCIAN	Industrie	Janv.	Fév.	Mars	Avril	Mai	Juin	Juillet	Août	Sept.	Oct.	Nov.	Déc.
NEW BRUNSWICK - NOUVEAU-BRUNSWICK													
72	Accommodation & food services - Hébergement et services de restauration												
	1999	\$223.86	\$226.49	\$225.78	\$225.87	\$225.16	\$222.95	\$221.05	\$222.38	\$227.83	\$225.86	\$231.06	\$235.21
	2000	235.48	235.93	236.06	235.99	237.90	243.65	244.78	246.69	248.82	249.33	251.97	252.31
	2001	254.57	256.31	255.30	256.37	256.77	256.59	256.64	258.28	260.64	263.19	270.19	270.83
	2002	276.96	273.20	274.72	271.71	269.96	267.16	264.79	263.32	262.76	263.07	262.42	263.07
	2003	258.46	254.05	257.55	263.19	266.08
81	Other services (except public administration) - Autres services, sauf les administrations publiques												
	1999	426.06	419.49	415.04	412.72	410.19	411.77	411.66	412.68	411.26	419.77	419.83	423.38
	2000	414.17	414.52	422.48	429.90	434.17	437.32	428.83	437.07	442.22	436.78	438.46	441.62
	2001	442.64	444.77	449.47	450.44	450.87	453.25	453.55	456.97	464.99	466.91	469.20	472.35
	2002	474.01	477.29	474.23	471.44	470.10	470.37	465.61	461.52	462.35	458.48	455.49	452.74
	2003	456.73	441.58	444.51	453.60	455.54
91	Public administration - Administrations publiques												
	1999	687.84	700.72	690.24	699.27	696.67	712.05	703.19	703.05	701.75	707.87	708.62	709.78
	2000	707.90	710.16	718.35	728.44	737.97	743.36	737.74	745.49	746.36	746.50	742.92	731.66
	2001	739.37	740.29	744.23	726.36	735.58	751.53	757.70	773.22	759.67	758.85	765.66	771.80
	2002	772.43	775.48	782.25	790.73	805.80	800.42	812.65	815.16	817.61	818.31	821.72	810.40
	2003	812.16	813.19	825.91	815.25	803.14
QUÉBEC													
11-91N	Industrial aggregate (excluding unclassified) - Ensemble des industries sauf les entreprises non classifiées												
	1999	600.85	603.14	601.50	605.08	605.29	606.57	607.90	607.07	608.11	608.15	606.26	608.87
	2000	609.94	610.76	613.03	612.03	613.08	615.50	616.19	618.58	620.01	621.37	623.16	620.79
	2001	624.53	624.46	624.88	622.00	621.73	624.82	626.14	628.88	630.96	633.39	634.41	635.16
	2002	639.38	639.88	639.91	641.16	642.06	643.10	643.50	645.70	647.05	650.66	650.72	651.99
	2003	650.71	650.07	650.52	653.77	663.63
11-33N	Goods producing industries - Branche productrice de biens												
	1999	722.91	721.63	728.72	730.18	731.41	735.01	739.37	735.42	733.09	730.90	731.39	734.78
	2000	737.84	739.01	740.00	742.46	743.36	743.07	743.74	744.74	745.63	741.95	745.35	743.90
	2001	744.49	744.44	747.44	747.99	749.11	748.71	750.90	752.61	752.46	753.19	755.82	757.94
	2002	761.89	765.83	767.19	765.30	770.53	772.92	774.02	778.86	779.37	781.02	781.99	784.95
	2003	784.05	782.69	782.56	782.05	792.34
41-91N	Service producing industries - Branche productrice de services												
	1999	561.27	564.87	560.88	564.49	564.03	562.33	562.06	562.13	563.06	562.41	561.88	565.29
	2000	566.29	567.67	570.46	567.96	568.09	570.22	569.96	573.07	574.94	577.57	580.26	578.74
	2001	584.40	584.92	584.55	580.87	579.74	582.33	582.57	585.61	588.50	591.81	593.25	594.61
	2002	599.11	599.04	599.10	600.37	599.71	599.22	598.77	599.69	601.91	606.90	607.05	608.68
	2003	608.19	607.60	607.81	613.06	620.04
11	Forestry, logging & support - Foresterie, exploitation et soutien												
	1999	644.96	615.57	640.22	652.15	616.22	674.47	687.72	668.60	668.91	669.65	676.78	697.05
	2000	702.33	708.00	706.52	704.88	703.05	708.07	716.12	715.45	707.82	714.95	714.36	715.11
	2001	713.63	723.29	719.28	721.21	733.04	726.09	730.64	729.03	735.80	738.62	741.19	736.57
	2002	737.71	747.91	748.59	758.14	764.21	755.11	753.70	756.44	760.46	765.36	764.16	755.65
	2003	751.99	754.82	752.43	747.38	738.10
21	Mining & oil & gas extraction - Extraction minière et extraction de pétrole et de gaz												
	1999	889.41	907.24	910.41	916.08	905.41	924.50	923.19	909.76	900.26	890.00	888.53	914.05
	2000	891.44	890.30	902.20	896.51	904.84	889.11	921.60	917.98	927.01	932.65	930.54	959.33
	2001	965.25	951.61	949.96	956.52	948.67	943.48	916.92	921.25	946.41	944.39	949.72	956.45
	2002	960.82	962.50	973.01	970.88	958.32	958.22	961.03	962.16	963.41	964.56	963.61	971.36
	2003	974.01	973.55	972.20	948.80	1,025.14
22	Utilities - Services publics												
	1999	1,053.43	1,046.75	1,090.96	1,091.29	1,086.15	1,084.56	1,082.74	1,077.30	1,080.44	1,081.02	1,087.34	1,094.89
	2000	1,096.41	1,095.44	1,091.67	1,096.07	1,094.64	1,090.24	1,082.82	1,083.75	1,077.75	1,080.92	1,080.13	1,083.15
	2001	1,098.77	1,070.35	1,090.60	1,088.32	1,081.72	1,082.21	1,085.75	1,085.06	1,085.37	1,085.84	1,084.45	1,089.18
	2002	1,087.72	1,089.39	1,092.49	1,093.58	1,103.66	1,107.10	1,103.21	1,104.96	1,121.15	1,125.59	1,130.19	1,112.73
	2003	1,111.74	1,113.49	1,127.60	1,122.94	1,150.62

Table 2
Seasonally Adjusted Estimates of Average Weekly Earnings,
for All Employees, for Selected Industries, Canada, Provinces
and Territories.

Tableau 2
Estimations désaisonnalisées de la rémunération hebdomadaire
moyenne, pour l'ensemble des salariés, pour une sélection
d'industries, Canada, provinces et territoires.

(Continued - suite)

NAICS	Industry	Jan.	Feb.	March	April	May	June	July	August	Sept.	Oct.	Nov.	Dec.
SCIAN	Industrie	Janv.	Fév.	Mars	Avril	Mai	Juin	Juillet	Août	Sept.	Oct.	Nov.	Déc.
QUÉBEC													
23	Construction - Construction												
	1999	\$740.54	\$731.56	\$742.14	\$734.76	\$728.96	\$737.36	\$743.37	\$739.20	\$722.40	\$727.72	\$730.41	\$719.80
	2000	736.66	743.46	748.67	762.31	760.88	761.45	759.29	755.63	762.24	751.91	761.39	760.81
	2001	768.12	759.89	768.98	754.27	752.97	742.31	742.02	737.52	738.41	744.69	745.69	750.84
	2002	764.12	760.66	757.45	765.80	765.45	770.96	773.53	787.32	784.34	783.18	786.29	797.39
	2003	785.78	776.25	801.52	777.64	802.16
31-33	Manufacturing - Fabrication												
	1999	702.41	701.91	705.78	710.17	713.29	716.92	721.21	717.50	718.08	713.67	712.30	716.50
	2000	718.52	717.34	719.01	720.08	719.98	720.80	721.71	723.45	724.16	720.62	722.93	721.26
	2001	720.78	723.14	726.22	728.65	729.79	731.66	734.71	737.73	736.99	736.04	739.03	740.60
	2002	743.04	747.63	748.04	748.72	752.85	754.76	755.76	758.59	759.50	761.36	761.84	763.87
	2003	764.80	764.67	760.49	762.92	770.21
	Non-durable goods - Biens non durables												
	1999	649.01	647.00	650.56	656.70	662.39	665.89	667.52	658.64	658.76	660.46	660.22	667.31
	2000	668.67	669.43	668.98	672.64	674.11	675.25	672.10	673.26	676.49	675.76	674.97	675.10
	2001	673.65	674.19	675.01	678.77	679.45	680.91	683.73	686.74	687.21	689.03	691.78	692.74
	2002	697.47	698.52	700.60	702.19	702.16	702.74	702.62	704.38	705.65	706.86	706.49	708.24
	2003	709.79	711.45	707.75	708.89	715.13
	Durable goods - Biens durables												
	1999	760.68	760.71	766.30	768.54	767.48	771.80	777.72	775.17	777.49	770.27	767.41	769.83
	2000	773.65	769.97	774.13	773.78	770.77	772.26	775.46	774.94	773.75	769.91	774.52	772.11
	2001	772.77	776.63	780.78	785.68	787.16	789.61	790.74	792.66	791.37	788.95	791.73	794.46
	2002	794.08	801.27	802.26	798.84	809.33	812.65	813.52	815.81	817.52	820.20	820.54	823.61
	2003	824.50	822.02	815.34	821.88	830.82
41-45N	Trade - Commerce												
	1999	475.27	478.43	474.71	479.24	486.59	490.47	493.83	491.71	490.43	489.34	486.36	490.26
	2000	487.76	482.15	486.21	480.61	480.75	486.49	488.73	495.10	494.25	493.90	492.20	488.19
	2001	496.33	498.45	496.56	495.46	496.01	497.36	499.88	499.71	499.26	497.51	497.41	496.53
	2002	499.79	498.69	497.02	496.81	499.73	500.29	502.10	502.99	499.70	503.17	501.85	503.00
	2003	503.96	503.90	503.29	509.48	523.05
41	Wholesale Trade - Commerce de gros												
	1999	691.93	689.18	687.18	689.36	689.56	687.76	686.24	682.53	682.10	683.13	681.60	686.90
	2000	683.35	680.48	683.09	676.73	675.84	681.97	681.42	681.94	680.62	681.56	683.21	672.62
	2001	674.99	679.28	684.96	688.43	689.73	687.71	690.73	692.71	694.39	689.38	689.48	693.86
	2002	694.11	688.54	683.87	687.49	692.87	690.41	689.94	689.19	686.75	693.59	693.07	701.10
	2003	697.24	698.48	700.49	701.42	704.68
44-45	Retail trade - Commerce de détail												
	1999	384.44	387.38	379.65	386.45	392.10	393.23	396.10	393.16	394.34	393.02	391.83	395.43
	2000	389.28	382.65	387.94	386.64	384.99	386.13	386.54	394.39	395.33	395.37	394.48	395.58
	2001	401.81	402.84	400.60	401.30	398.97	397.33	398.05	396.87	399.03	399.56	403.01	402.10
	2002	404.07	404.77	403.27	403.64	403.45	402.43	402.44	401.21	402.24	403.69	406.17	405.35
	2003	405.38	406.06	406.48	416.53	432.34
48-49	Transportation & warehousing - Transport et entreposage												
	1999	671.41	663.90	665.99	674.34	671.96	672.39	679.39	676.93	669.86	667.94	671.97	674.66
	2000	671.82	670.81	673.71	672.82	672.34	671.51	681.54	679.68	681.95	679.06	682.67	680.33
	2001	684.13	686.49	685.70	686.70	689.69	692.88	699.00	702.08	704.18	705.37	705.28	706.01
	2002	709.06	711.90	714.70	716.97	717.48	716.72	717.81	719.53	719.33	718.88	718.99	719.55
	2003	719.97	719.51	718.45	720.31	728.60
51	Information & cultural industries - Industrie de l'information et industrie culturelle												
	1999	774.09	767.94	774.28	776.39	770.08	760.52	761.77	764.66	761.49	760.80	760.86	764.82
	2000	767.12	765.52	767.25	764.39	762.98	756.93	763.18	762.08	761.53	765.84	769.31	764.61
	2001	777.88	783.37	783.83	783.10	779.89	783.27	779.72	785.01	791.80	794.31	798.94	798.58
	2002	804.07	806.71	806.70	800.58	807.24	806.85	803.13	805.54	808.61	811.29	811.21	812.99
	2003	812.56	812.46	807.49	779.39	805.93
52	Finance & insurance - Finance et assurances												
	1999	783.36	788.92	785.55	796.16	793.20	793.52	781.94	779.01	779.78	779.58	772.71	774.02
	2000	793.96	802.52	816.71	805.69	807.92	798.60	784.62	774.18	760.00	758.76	771.12	766.97
	2001	769.16	766.84	762.25	767.10	766.59	778.45	779.48	779.71	774.36	772.09	773.78	776.66
	2002	774.30	776.34	793.72	803.85	796.46	798.22	797.43	792.76	796.80	808.29	814.51	824.81
	2003	816.19	837.11	818.20	817.09	817.75

Table 2
Seasonally Adjusted Estimates of Average Weekly Earnings,
for All Employees, for Selected Industries, Canada, Provinces
and Territories.

Tableau 2
Estimations désaisonnalisées de la rémunération hebdomadaire
moyenne, pour l'ensemble des salariés, pour une sélection
d'industries, Canada, provinces et territoires.

(Continued - suite)

NAICS	Industry	Jan.	Feb.	March	April	May	June	July	August	Sept.	Oct.	Nov.	Dec.
SCIAN	Industrie	Janv.	Fév.	Mars	Avril	Mai	Juin	Juillet	Août	Sept.	Oct.	Nov.	Déc.
QUÉBEC													
53	Real estate & rental & leasing - Services immobiliers et services de location et de location à bail												
	1999	\$494.64	\$491.53	\$487.06	\$489.71	\$489.15	\$492.34	\$491.61	\$488.85	\$494.27	\$495.22	\$492.14	\$488.31
	2000	496.50	488.83	493.01	498.48	507.70	513.20	521.23	520.02	518.69	516.72	523.59	526.67
	2001	508.57	500.59	500.83	499.00	500.33	487.53	491.29	489.80	501.95	507.92	510.26	506.69
	2002	515.69	519.13	510.65	524.68	527.04	516.61	509.44	499.50	489.78	504.51	505.43	500.42
	2003	491.21	495.39	503.01	508.82	506.91
54	Professional, scientific & technical services - Services professionnels, scientifiques et techniques												
	1999	751.12	751.05	748.29	752.69	749.16	752.02	757.23	752.71	746.15	748.41	741.83	738.21
	2000	742.19	744.90	752.90	756.12	762.16	757.67	769.64	770.69	774.67	784.30	788.06	781.68
	2001	781.27	777.87	776.91	772.75	769.54	778.15	783.35	787.63	789.09	787.38	783.42	789.11
	2002	804.62	796.96	792.10	799.62	808.05	800.90	797.96	802.77	806.10	811.17	802.40	801.80
	2003	813.06	808.02	828.27	826.45	837.09
55	Management of companies & entreprises - Gestion de sociétés et d'entreprises												
	1999	871.11	872.59	849.54	903.94	902.23	905.45	870.28	856.67	823.34	805.93	842.39	797.37
	2000	776.71	861.84	872.64	874.64	842.55	874.65	843.47	847.32	832.53	848.93	854.73	851.46
	2001	876.40	879.80	875.47	878.54	875.29	873.23	876.62	876.11	876.46	875.07	878.08	876.20
	2002	875.71	878.48	880.34	879.79	878.89	876.72	877.44	879.10	883.86	877.89	880.33	878.72
	2003	875.50	872.23	876.09	889.52	830.68
56	Admin. & support, waste managemt. & remediation services - Services admin., soutien, gestion des déchets, assainissem.												
	1999	489.69	481.84	482.43	477.98	474.71	476.74	483.44	483.35	482.25	486.79	487.81	485.46
	2000	485.11	480.91	492.26	490.36	487.89	484.18	495.96	500.78	502.20	503.50	507.67	505.84
	2001	509.09	504.90	503.84	504.93	502.18	501.33	503.97	505.08	505.54	504.68	505.48	508.14
	2002	509.40	507.47	510.81	507.21	510.73	510.31	512.35	513.24	511.05	511.13	511.71	512.41
	2003	510.24	509.62	510.07	511.03	529.70
61	Educational services - Services d'enseignement												
	1999	642.61	653.76	634.84	640.09	644.95	642.24	647.39	650.57	654.10	656.68	660.29	659.69
	2000	652.98	648.65	655.85	659.65	656.63	665.31	665.75	670.10	665.24	675.60	677.84	681.31
	2001	701.11	696.58	702.44	697.51	703.63	708.07	707.32	712.02	715.24	724.80	725.08	722.08
	2002	718.96	717.18	721.10	724.35	735.46	743.32	755.65	760.20	767.86	770.64	775.17	771.56
	2003	764.30	768.51	768.92	787.55	813.47
62	Health care & social assistance - Soins de santé et assistance sociale												
	1999	539.57	543.34	540.31	542.73	539.40	520.72	523.43	523.81	521.06	516.39	519.88	522.34
	2000	526.22	526.79	529.88	533.50	539.25	544.90	551.46	549.45	551.28	556.50	557.25	555.11
	2001	552.58	555.65	557.51	554.50	555.63	558.91	564.14	566.33	570.23	573.36	573.08	572.68
	2002	577.83	576.88	579.40	581.34	584.98	591.02	592.86	592.53	591.87	593.87	591.99	592.78
	2003	590.37	585.84	587.52	588.14	586.52
71	Arts, entertainment & recreation - Arts, spectacles et loisirs												
	1999	408.75	403.72	412.70	405.42	401.82	398.55	404.81	402.19	395.05	394.48	397.79	396.85
	2000	404.82	404.73	407.40	403.74	396.42	394.52	397.93	399.01	399.97	404.38	410.99	416.48
	2001	418.46	419.04	419.60	420.34	415.01	416.12	419.34	420.81	424.69	434.56	440.56	443.20
	2002	446.17	444.93	442.82	441.89	432.59	425.66	421.27	420.86	420.51	428.14	429.72	432.88
	2003	429.31	414.49	415.70	426.80	439.91
72	Accommodation & food services - Hébergement et services de restauration												
	1999	256.82	261.14	263.74	260.95	258.24	263.76	259.89	262.50	265.05	266.37	270.91	271.09
	2000	273.64	281.20	273.93	274.52	278.89	281.72	281.17	283.43	283.19	275.54	280.28	281.69
	2001	282.05	281.78	284.02	284.29	284.17	286.82	288.36	291.35	290.43	294.69	296.69	298.12
	2002	302.43	300.65	302.61	305.61	300.95	298.13	297.53	296.72	296.25	296.80	293.67	292.78
	2003	287.70	281.20	278.55	282.29	281.79
81	Other services (except public administration) - Autres services, sauf les administration publiques												
	1999	451.43	453.14	452.82	452.26	448.11	453.65	456.87	456.38	452.37	449.69	450.29	456.12
	2000	452.64	451.75	453.70	455.06	457.85	461.03	461.94	465.23	463.35	463.51	467.60	466.88
	2001	468.64	469.40	469.66	470.46	471.33	473.04	475.12	477.81	478.25	481.09	482.46	483.07
	2002	484.90	487.85	487.04	486.90	483.38	483.44	484.46	486.18	482.65	483.76	480.76	484.67
	2003	479.28	473.00	484.49	483.25	499.56

Table 2
Seasonally Adjusted Estimates of Average Weekly Earnings,
for All Employees, for Selected Industries, Canada, Provinces
and Territories.

(Continued - suite)

Tableau 2
Estimations désaisonnalisées de la rémunération hebdomadaire
moyenne, pour l'ensemble des salariés, pour une sélection
d'industries, Canada, provinces et territoires.

NAICS	Industry	Jan. - Janv.	Feb. - Fév.	March - Mars	April - Avril	May - Mai	June - Juin	July - Juillet	August - Août	Sept. - Sept.	Oct. - Oct.	Nov. - Nov.	Dec. - Déc.
QUÉBEC													
91	Public administration - Administrations publiques												
	1999	\$712.16	\$716.21	\$718.32	\$727.23	\$728.81	\$727.87	\$732.86	\$732.53	\$741.34	\$736.78	\$734.25	\$750.48
	2000	750.78	756.66	755.03	760.87	761.17	758.66	751.20	754.91	769.42	775.25	774.12	774.66
	2001	779.10	775.21	775.48	749.75	754.17	775.26	778.18	780.94	783.07	785.90	791.74	797.19
	2002	801.34	803.70	807.30	813.32	815.66	812.09	823.12	816.99	820.43	822.43	824.43	836.81
	2003	839.61	836.35	842.62	866.36	858.68
ONTARIO													
11-91N	Industrial aggregate (excluding unclassified) - Ensemble des industries sauf les entreprises non classifiées												
	1999	675.20	675.22	676.81	678.95	683.59	683.44	686.83	685.43	685.84	686.60	686.20	690.93
	2000	692.46	694.13	694.81	696.54	697.39	698.63	699.84	701.44	702.73	702.41	703.77	705.12
	2001	705.28	706.97	708.48	708.72	709.79	711.78	714.56	716.97	716.96	717.37	718.67	718.60
	2002	718.59	719.67	721.50	722.94	724.52	724.35	726.07	727.59	729.22	731.81	733.33	733.25
	2003	731.61	730.78	731.02	729.24	734.01
11-33N	Goods producing industries - Branche productrice de biens												
	1999	852.79	847.93	849.75	854.98	859.21	858.67	870.19	869.06	869.00	868.91	868.91	871.64
	2000	878.77	878.27	881.61	878.93	882.52	879.56	882.11	885.71	884.88	880.66	877.52	883.30
	2001	881.57	882.45	885.06	886.45	890.76	890.11	893.07	892.32	891.91	893.35	894.86	894.49
	2002	895.01	898.02	899.99	900.59	901.45	903.64	903.86	906.34	909.35	909.29	912.40	916.81
	2003	915.66	915.50	915.37	911.15	919.06
41-91N	Service producing industries - Branche productrice de services												
	1999	616.60	618.14	620.13	621.46	625.26	626.12	627.39	625.14	625.71	626.49	625.56	631.23
	2000	630.98	632.72	632.66	635.82	635.40	638.63	639.88	640.66	642.42	643.71	646.32	646.59
	2001	647.53	649.62	650.66	650.61	651.06	654.02	656.81	660.41	660.45	660.56	661.51	661.89
	2002	661.93	661.93	663.52	665.60	667.90	666.80	668.74	669.81	670.97	674.43	674.83	673.57
	2003	672.56	671.18	672.29	671.01	674.61
11	Forestry, logging & support - Foresterie, exploitation et soutien												
	1999	782.93	799.72	821.69	837.44	823.70	860.41	838.82	872.39	850.40	842.85	841.71	861.09
	2000	855.04	894.45	892.03	901.84	891.37	880.66	873.75	866.18	871.06	876.58	883.33	892.06
	2001	897.23	867.20	881.19	886.20	885.42	883.40	904.97	895.87	901.57	906.44	893.06	900.48
	2002	902.40	907.21	892.53	899.88	918.77	915.41	905.77	903.38	903.40	907.56	909.86	909.24
	2003	910.05	916.82	906.54	889.65	888.07
21	Mining & oil & gas extraction - Extraction minière et extraction de pétrole et de gaz												
	1999	1,050.90	1,050.68	1,045.11	1,035.98	1,025.06	1,037.03	1,051.00	1,081.27	1,082.32	1,092.44	1,096.51	1,088.02
	2000	1,095.14	1,102.79	1,104.35	1,124.12	1,116.71	1,122.96	1,132.40	1,127.55	1,124.25	1,121.93	1,118.77	1,119.55
	2001	1,120.61	1,126.27	1,124.25	1,122.84	1,117.99	1,105.45	1,081.98	1,087.87	1,100.40	1,093.81	1,091.46	1,098.17
	2002	1,095.86	1,102.90	1,092.20	1,085.57	1,087.96	1,089.91	1,092.41	1,092.98	1,094.21	1,094.17	1,095.15	1,099.30
	2003	1,105.84	1,104.60	1,087.50	1,085.99	1,088.66
22	Utilities - Services publics												
	1999	1,043.23	1,039.50	1,042.05	1,062.64	1,054.36	1,023.22	1,049.26	1,053.32	1,050.77	1,057.80	1,060.68	1,064.49
	2000	1,064.39	1,069.17	1,067.63	1,065.73	1,064.43	1,064.89	1,067.55	1,067.93	1,069.10	1,071.52	1,070.48	1,072.96
	2001	1,076.99	1,080.47	1,082.94	1,082.30	1,083.27	1,084.11	1,091.14	1,091.96	1,092.04	1,091.61	1,092.29	1,094.46
	2002	1,099.94	1,105.76	1,107.76	1,109.00	1,107.05	1,108.68	1,106.72	1,106.25	1,109.12	1,109.10	1,114.50	1,131.08
	2003	1,127.30	1,107.00	1,080.69	1,114.92	1,142.79
23	Construction - Construction												
	1999	821.58	826.76	828.25	836.82	847.12	839.62	845.45	850.37	861.80	860.85	854.69	860.03
	2000	880.50	869.37	875.83	870.44	871.06	873.46	874.84	877.68	872.47	877.37	873.75	873.57
	2001	878.71	870.39	862.41	860.94	864.24	860.23	861.76	853.38	854.33	852.61	851.89	851.44
	2002	844.78	845.18	844.69	846.97	841.35	838.62	834.57	839.12	841.72	836.71	839.65	854.75
	2003	852.27	850.04	861.08	852.97	865.13
31-33	Manufacturing - Fabrication												
	1999	846.26	838.54	840.28	844.45	848.75	851.28	862.85	859.24	857.23	857.27	857.98	860.18
	2000	866.70	866.94	869.94	867.28	871.64	866.96	869.29	874.40	874.56	867.98	864.93	871.85
	2001	869.09	871.28	875.94	878.16	883.06	883.20	886.51	887.92	887.09	889.46	891.58	889.99
	2002	891.22	895.34	898.71	899.24	902.08	906.09	907.47	909.98	913.05	914.18	917.59	918.00
	2003	916.25	917.59	916.12	912.41	917.68

Table 2
Seasonally Adjusted Estimates of Average Weekly Earnings,
for All Employees, for Selected Industries, Canada, Provinces
and Territories.

(Continued - suite)

Tableau 2
Estimations désaisonnalisées de la rémunération hebdomadaire
moyenne, pour l'ensemble des salariés, pour une sélection
d'industries, Canada, provinces et territoires.

NAICS	Industry	Jan. - Janv.	Feb. - Fév.	March - Mars	April - Avril	May - Mai	June - Juin	July - Juillet	August - Août	Sept. - Sept.	Oct. - Oct.	Nov. - Nov.	Dec. - Déc.
SCIAN	Industrie												
ONTARIO													
Non-durable goods - Biens non durables													
	1999	\$769.57	\$763.75	\$764.77	\$761.84	\$770.17	\$772.61	\$773.79	\$776.94	\$773.26	\$769.68	\$770.37	\$777.40
	2000	780.90	784.53	789.11	788.08	788.60	787.18	786.99	792.65	793.86	790.20	790.71	790.45
	2001	788.99	790.86	792.13	794.55	797.56	799.10	802.21	804.13	808.81	810.67	812.63	813.38
	2002	814.83	818.19	821.33	821.74	819.75	820.84	823.17	827.15	826.94	828.29	829.80	831.43
	2003	829.54	828.81	827.64	824.93	825.68
Durable goods - Biens durables													
	1999	898.61	891.18	891.60	900.67	901.16	904.39	919.77	916.29	915.46	917.96	916.38	917.70
	2000	926.00	924.87	925.29	921.20	926.56	919.90	922.00	928.99	928.11	919.27	911.90	926.25
	2001	923.06	925.90	931.97	934.75	940.30	940.35	942.69	944.95	940.59	943.72	943.96	944.40
	2002	945.69	949.34	952.21	952.67	957.86	962.69	964.46	965.83	971.07	972.11	975.17	978.04
	2003	977.51	979.02	977.03	973.65	981.79
41-45N Trade - Commerce													
	1999	561.96	565.96	564.73	562.30	564.16	568.22	569.18	569.37	568.32	569.85	568.73	579.65
	2000	578.98	576.31	577.92	578.56	576.69	576.36	572.41	574.64	575.33	573.81	575.96	575.31
	2001	576.13	579.10	579.41	582.23	585.26	583.08	584.78	586.04	589.29	589.24	589.13	587.87
	2002	585.15	582.99	582.98	583.29	586.46	586.05	590.38	590.39	590.81	593.67	595.88	594.78
	2003	591.37	594.10	593.69	598.65	599.46
41 Wholesale Trade - Commerce de gros													
	1999	809.76	812.48	807.66	806.02	809.22	814.13	811.32	809.16	806.73	807.82	810.24	829.17
	2000	820.35	817.66	830.00	826.78	825.13	826.38	825.42	824.71	821.25	821.72	818.92	818.85
	2001	821.02	825.47	827.60	838.43	844.88	842.73	845.81	849.74	855.92	854.56	852.04	853.30
	2002	849.88	844.80	841.44	840.68	847.28	845.31	850.13	848.30	847.23	849.91	854.32	855.70
	2003	853.07	858.18	856.60	852.87	851.37
44-45 Retail trade - Commerce de détail													
	1999	431.36	434.44	434.93	434.17	438.24	438.86	439.10	439.62	438.19	439.48	437.57	444.52
	2000	449.26	445.16	441.65	443.87	442.14	440.28	432.07	437.24	437.69	436.02	439.01	437.04
	2001	439.67	440.20	440.50	440.15	441.06	439.59	440.45	442.07	443.74	444.82	445.60	444.61
	2002	444.38	443.61	444.72	444.02	445.12	446.33	448.29	449.26	451.04	452.05	452.52	452.90
	2003	451.15	451.21	452.19	460.38	463.30
48-49 Transportation & warehousing - Transport et entreposage													
	1999	742.37	742.72	741.87	746.54	745.82	747.93	743.69	739.96	741.31	737.57	738.17	745.67
	2000	748.44	747.86	750.58	752.41	750.76	750.49	753.47	752.03	751.35	755.98	758.24	760.12
	2001	763.50	766.27	763.53	762.37	764.21	766.61	766.65	771.40	774.86	777.30	778.06	779.17
	2002	781.46	784.21	787.78	790.07	794.15	795.29	794.14	793.65	795.78	796.63	797.81	798.12
	2003	796.58	797.31	799.26	792.16	797.58
51 Information & cultural industries - Industrie de l'information et industrie culturelle													
	1999	807.94	810.24	813.33	815.24	812.56	805.70	804.92	808.39	806.02	808.55	807.54	811.05
	2000	816.40	823.25	819.37	823.18	820.07	821.95	818.70	819.02	817.62	827.18	836.39	845.00
	2001	847.53	863.65	854.40	864.67	859.94	862.88	858.92	864.22	869.90	871.58	874.55	876.58
	2002	879.72	883.07	883.47	879.60	880.00	879.34	873.76	871.84	873.06	874.74	876.85	877.39
	2003	877.47	880.30	872.66	856.77	854.40
52 Finance & insurance - Finance et assurances													
	1999	865.07	847.08	854.24	844.54	861.12	864.40	870.32	852.02	848.59	853.63	868.19	874.57
	2000	865.03	876.09	865.58	871.43	867.31	871.10	861.39	863.96	873.29	861.15	867.69	866.91
	2001	886.00	910.76	906.44	911.83	905.50	913.70	914.26	918.87	908.64	893.88	897.41	897.62
	2002	893.35	893.75	904.01	911.67	893.49	890.77	891.23	897.26	877.49	878.46	878.95	889.82
	2003	913.08	909.93	908.84	874.27	890.01
53 Real estate & rental & leasing - Services immobiliers et services de location et de location à bail													
	1999	632.37	628.71	630.22	634.25	636.11	635.71	631.16	628.10	620.24	628.70	630.24	632.19
	2000	631.90	630.18	626.11	625.64	629.10	627.72	663.57	670.13	665.63	662.92	660.89	672.55
	2001	688.70	681.37	672.24	673.73	664.30	665.24	673.25	670.71	672.79	681.16	686.21	686.50
	2002	676.79	674.00	668.86	668.18	666.69	659.16	648.22	642.32	642.96	655.36	653.86	653.44
	2003	632.95	642.84	639.49	645.08	644.74
54 Professional, scientific & technical services - Services professionnels, scientifiques et techniques													
	1999	883.83	877.04	883.98	892.01	895.42	894.89	896.28	897.31	894.08	895.53	891.19	902.22
	2000	912.93	931.38	923.27	924.73	926.90	929.00	936.88	952.44	959.14	966.05	978.86	980.91
	2001	970.03	959.05	961.16	968.77	967.86	969.83	975.84	980.07	973.36	965.00	960.07	971.90

Table 2
Seasonally Adjusted Estimates of Average Weekly Earnings,
for All Employees, for Selected Industries, Canada, Provinces
and Territories.

(Continued - suite)

Tableau 2
Estimations désaisonnalisées de la rémunération hebdomadaire
moyenne, pour l'ensemble des salariés, pour une sélection
d'industries, Canada, provinces et territoires.

NAICS	Industry	Jan. - Janv.	Feb. - Fév.	March - Mars	April - Avril	May - Mai	June - Juin	July - Juillet	August - Août	Sept. - Sept.	Oct. - Oct.	Nov. - Nov.	Dec. - Déc.
ONTARIO													
54	Professional, scientific & technical services - Services professionnels, scientifiques et techniques												
	2002	\$983.01	\$984.99	\$981.53	\$983.65	\$980.88	\$984.68	\$975.71	\$977.22	\$989.30	\$989.27	\$987.34	\$984.37
	2003	984.13	991.59	1,007.92	1,002.82	1,002.67
55	Management of companies & enterprises - Gestion de sociétés et d'entreprises												
	1999	937.63	912.34	897.73	834.13	874.68	902.06	909.83	934.68	864.41	841.35	817.95	838.63
	2000	887.46	850.18	812.71	837.97	821.45	825.87	805.77	792.99	809.86	810.76	814.52	821.87
	2001	824.04	826.46	825.13	824.49	827.45	826.67	826.45	826.25	826.43	825.60	828.54	828.26
	2002	829.58	831.40	834.07	833.24	836.08	836.82	838.68	840.15	840.26	839.75	840.83	842.01
	2003	839.21	844.50	842.74	846.92	870.92
56	Admin. & support, waste managem. & remediation services - Services admin., soutien, gestion des déchets, assainissem.												
	1999	500.34	496.82	496.42	496.35	494.69	496.32	497.73	499.00	496.19	496.72	500.08	498.08
	2000	504.23	510.16	508.93	511.24	514.97	520.26	528.20	538.20	532.54	534.84	544.29	545.40
	2001	551.11	550.01	547.34	546.60	544.99	545.58	546.67	547.25	547.51	549.09	550.64	551.27
	2002	553.79	552.40	551.81	553.08	550.58	550.48	552.26	553.29	552.87	552.63	553.71	553.81
	2003	555.21	553.88	556.01	546.00	560.64
61	Educational services - Services d'enseignement												
	1999	660.64	667.80	668.63	676.85	681.70	690.81	689.13	693.04	696.00	688.53	687.08	684.75
	2000	683.27	685.90	687.25	694.71	688.44	693.21	705.93	687.70	688.33	686.80	688.41	689.24
	2001	686.35	686.53	689.79	688.38	691.22	698.68	703.07	717.69	712.53	711.91	712.75	711.23
	2002	709.34	711.49	712.90	718.39	723.43	728.55	736.71	744.90	752.22	767.32	770.85	764.32
	2003	765.51	758.31	753.85	734.51	730.18
62	Health care & social assistance - Soins de santé et assistance sociale												
	1999	557.90	559.13	557.36	570.88	573.63	568.30	570.55	572.02	575.30	565.48	572.74	573.93
	2000	578.40	576.74	577.76	581.59	584.95	586.49	588.15	590.84	590.46	589.04	591.14	592.37
	2001	593.11	594.44	594.30	593.92	594.89	598.65	602.16	606.72	607.97	611.16	612.45	613.66
	2002	616.98	618.46	621.07	618.84	620.16	625.40	626.06	626.83	630.20	631.81	631.98	631.76
	2003	629.30	626.06	623.29	634.06	633.36
71	Arts, entertainment & recreation - Arts, spectacles et loisirs												
	1999	416.18	414.35	420.36	421.62	427.00	436.10	428.59	435.47	441.60	438.57	435.33	438.42
	2000	438.80	443.33	445.57	444.52	442.87	441.21	441.56	443.13	444.56	444.59	446.76	445.94
	2001	451.26	453.68	453.88	455.33	455.88	458.84	461.52	461.77	463.86	465.64	469.89	473.36
	2002	471.51	468.56	466.98	469.80	468.61	469.76	465.28	462.33	463.59	468.18	471.48	485.38
	2003	481.56	470.42	455.21	456.03	462.55
72	Accommodation & food services - Hébergement et services de restauration												
	1999	256.61	255.69	257.31	256.27	256.76	259.23	259.84	259.98	261.00	267.11	268.47	267.34
	2000	268.34	269.95	267.58	270.38	272.93	274.04	273.19	275.23	276.95	277.14	279.31	280.07
	2001	281.00	283.62	283.74	284.74	285.72	286.90	288.10	289.17	289.66	289.38	292.40	294.16
	2002	296.37	297.47	298.04	298.45	295.64	293.47	291.99	290.95	288.88	285.04	281.84	279.54
	2003	278.07	271.52	269.20	270.40	274.72
81	Other services (except public administration) - Autres services, sauf les administrations publiques												
	1999	526.36	535.13	532.44	530.82	528.80	529.22	537.94	539.91	537.96	539.46	541.24	544.34
	2000	543.45	544.72	545.87	541.30	546.61	549.13	548.58	553.02	553.85	552.48	554.98	556.76
	2001	566.96	568.77	570.09	569.08	570.13	571.07	572.95	575.73	577.03	580.80	583.39	585.59
	2002	586.51	589.34	589.29	588.69	586.23	583.29	581.05	578.65	574.70	573.83	571.11	572.85
	2003	566.36	556.87	556.77	564.68	573.08
91	Public administration - Administrations publiques												
	1999	794.92	811.71	810.36	815.22	829.26	828.64	819.99	802.45	818.40	814.99	799.51	814.54
	2000	809.19	809.84	799.10	820.36	821.48	834.78	826.74	820.18	832.54	834.29	834.60	831.34
	2001	829.15	831.35	831.09	801.47	799.93	829.59	833.52	836.86	834.89	836.36	844.20	855.09
	2002	860.85	862.90	861.86	871.15	877.76	862.62	882.70	872.22	880.55	882.34	884.31	884.06
	2003	893.65	887.68	897.38	899.22	899.26

Table 2
Seasonally Adjusted Estimates of Average Weekly Earnings,
for All Employees, for Selected Industries, Canada, Provinces
and Territories.

Tableau 2
Estimations désaisonnalisées de la rémunération hebdomadaire
moyenne, pour l'ensemble des salariés, pour une sélection
d'industries, Canada, provinces et territoires.

(Continued - suite)

NAICS	Industry	Jan.	Feb.	March	April	May	June	July	August	Sept.	Oct.	Nov.	Dec.
SCIAN	Industrie	Janv.	Fév.	Mars	Avril	Mai	Juin	Juillet	Août	Sept.	Oct.	Nov.	Déc.
MANITOBA													
11-91N Industrial aggregate (excluding unclassified) - Ensemble des industries sauf les entreprises non classifiées													
	1999	\$562.28	\$564.34	\$561.59	\$566.99	\$565.10	\$569.95	\$574.27	\$569.55	\$563.66	\$567.22	\$568.95	\$578.19
	2000	577.86	580.96	583.75	584.05	589.98	595.61	592.37	592.99	592.96	589.39	588.23	592.29
	2001	588.14	587.53	586.03	585.59	587.14	596.33	600.09	601.90	597.57	597.24	597.45	602.03
	2002	600.76	603.06	603.27	604.29	605.00	605.61	608.81	608.19	607.25	609.11	609.28	612.58
	2003	608.32	608.34	608.14	606.56	610.04
11-33N Goods producing industries - Branche productrice de biens													
	1999	682.17	683.40	676.37	688.25	676.00	694.07	698.18	686.86	682.15	684.80	693.50	703.53
	2000	706.35	711.17	713.47	709.85	708.69	716.34	709.06	709.18	709.34	708.07	703.48	708.22
	2001	700.79	703.02	697.23	699.69	703.01	704.39	705.20	706.34	706.68	708.50	708.22	710.23
	2002	711.66	715.45	713.25	717.77	712.54	713.62	715.78	715.11	718.95	720.94	720.40	722.14
	2003	723.09	719.00	724.04	723.94	732.53
41-91N Service producing industries - Branche productrice de services													
	1999	534.18	536.51	535.12	539.28	538.83	539.58	542.49	539.64	534.59	539.03	539.43	548.06
	2000	547.98	550.73	553.69	554.85	561.66	565.67	562.95	563.17	563.57	560.19	560.58	564.80
	2001	561.82	560.68	560.55	559.48	560.20	570.34	574.05	575.86	571.27	571.02	571.54	577.12
	2002	575.96	577.62	578.41	578.66	580.23	579.90	582.43	581.61	580.16	582.43	582.78	586.93
	2003	582.24	582.93	581.91	579.96	581.79
23 Construction - Construction													
	1999	738.23	734.57	714.84	725.20	714.89	697.33	718.21	721.52	718.47	721.12	730.49	731.79
	2000	751.05	760.55	765.65	740.20	744.12	752.86	731.26	728.33	729.77	731.44	715.36	722.35
	2001	704.93	701.92	705.19	694.86	705.07	701.86	713.70	707.57	714.63	717.13	730.11	724.12
	2002	734.02	726.09	711.91	733.06	719.07	708.53	716.24	708.12	715.18	715.71	718.28	713.97
	2003	713.63	704.96	707.10	709.09	746.94
31-33 Manufacturing - Fabrication													
	1999	640.07	638.77	633.43	644.63	636.27	654.80	656.16	636.34	642.58	643.28	657.70	662.63
	2000	663.76	664.05	665.64	663.58	664.32	667.71	667.62	666.25	669.02	665.72	665.96	670.03
	2001	664.54	666.70	659.45	663.54	668.64	668.65	669.12	671.70	672.05	671.00	670.01	674.49
	2002	675.17	680.57	679.31	682.61	683.04	682.73	685.87	688.14	690.60	690.96	691.74	694.07
	2003	693.97	692.75	692.73	692.07	691.85
Non-durable goods - Biens non durables													
	1999	594.93	593.81	589.80	604.63	597.31	620.83	614.76	594.12	599.17	600.31	621.62	628.30
	2000	631.93	635.39	638.01	636.56	641.23	646.53	643.90	646.65	652.63	643.35	643.25	644.98
	2001	647.21	650.54	636.21	639.59	643.03	643.04	644.76	640.86	641.04	636.88	636.29	643.53
	2002	642.23	649.77	646.42	646.57	648.73	647.23	649.88	653.09	654.61	658.73	659.77	664.95
	2003	666.15	663.15	662.98	657.72	646.18
Durable goods - Biens durables													
	1999	676.17	674.42	667.87	676.05	666.40	681.54	687.86	668.67	675.86	677.89	686.86	690.14
	2000	689.70	686.31	687.22	684.60	682.46	684.62	686.24	681.37	681.55	682.57	683.22	688.70
	2001	677.87	679.09	677.14	680.91	687.18	687.00	686.41	693.77	694.47	695.86	694.95	697.44
	2002	700.34	703.50	703.65	709.49	708.32	708.97	711.77	713.33	716.86	715.27	715.68	715.85
	2003	714.63	714.29	714.24	717.25	726.49
41-45N Trade - Commerce													
	1999	492.86	493.69	486.98	492.34	490.06	494.17	492.09	487.12	490.75	500.30	493.04	502.43
	2000	504.05	498.18	509.45	506.15	509.69	515.30	495.71	499.19	502.61	494.13	497.65	499.39
	2001	497.14	497.69	500.06	498.72	498.76	493.69	495.81	499.52	498.20	494.92	497.92	493.30
	2002	493.98	495.00	489.02	491.13	489.11	492.19	493.57	495.51	496.30	497.55	498.87	496.46
	2003	497.85	501.62	497.67	502.26	496.57
41 Wholesale Trade - Commerce de gros													
	1999	685.58	681.51	677.37	675.39	677.89	688.00	693.37	689.03	693.33	714.00	699.46	709.35
	2000	719.90	719.67	738.21	721.86	741.34	748.77	725.46	722.51	732.70	720.08	719.22	719.70
	2001	715.45	711.02	726.24	716.01	732.70	716.64	727.23	735.37	731.51	715.29	721.04	713.67
	2002	712.67	703.26	691.81	694.50	703.59	713.07	719.24	720.78	723.72	728.38	719.63	721.82
	2003	728.34	726.10	722.66	726.53	722.06
44-45 Retail trade - Commerce de détail													
	1999	400.11	402.81	395.14	401.91	402.50	402.34	402.57	398.93	399.35	404.87	399.67	405.06
	2000	403.08	392.73	402.74	399.42	400.59	401.92	387.96	396.53	397.29	392.26	394.35	395.81
	2001	399.42	399.41	401.26	400.32	398.40	395.37	397.74	399.94	402.10	402.54	404.37	400.85
	2002	402.53	402.85	402.59	401.83	401.13	398.09	400.14	402.00	403.47	402.79	405.49	401.96
	2003	401.29	403.28	402.48	405.97	404.00

Table 2
Seasonally Adjusted Estimates of Average Weekly Earnings,
for All Employees, for Selected Industries, Canada, Provinces
and Territories.

(Continued - suite)

Tableau 2
Estimations désaisonnalisées de la rémunération hebdomadaire
moyenne, pour l'ensemble des salariés, pour une sélection
d'industries, Canada, provinces et territoires.

NAICS	Industry	Jan. - Janv.	Feb. - Fév.	March - Mars	April - Avril	May - Mai	June - Juin	July - Juillet	August - Août	Sept. - Sept.	Oct. - Oct.	Nov. - Nov.	Dec. - Déc.
MANITOBA													
48-49 Transportation & warehousing - Transport et entreposage													
	1999	\$692.70	\$691.88	\$691.38	\$697.59	\$710.08	\$714.12	\$717.50	\$719.07	\$733.72	\$723.27	\$721.33	\$727.03
	2000	731.78	733.50	732.72	732.01	732.31	728.58	730.22	731.73	730.86	727.80	729.46	726.34
	2001	726.26	728.23	730.24	729.27	730.87	729.66	733.55	737.56	741.22	743.18	743.74	747.18
	2002	750.49	753.26	755.30	756.48	755.75	757.89	757.24	759.17	758.35	759.23	765.11	763.02
	2003	760.67	759.16	759.36	758.86	760.16
51	Information & cultural industries - Industrie de l'information et industrie culturelle												
	1999	768.13	759.56	735.91	743.38	740.32	729.37	725.88	721.61	747.00	757.48	765.74	767.38
	2000	771.95	763.79	770.60	769.20	776.59	767.03	772.55	771.88	769.60	771.41	774.36	772.47
	2001	778.05	778.28	773.92	772.52	772.55	776.09	780.50	784.77	785.83	789.27	788.67	792.02
	2002	795.39	798.02	801.45	792.47	799.87	797.83	794.60	793.56	791.12	797.32	793.98	797.75
	2003	794.39	791.85	788.58	785.16	737.71
52	Finance & insurance - Finance et assurances												
	1999	732.79	753.66	757.98	798.85	799.04	795.94	795.22	779.93	784.33	778.68	772.30	802.26
	2000	808.66	837.06	818.06	840.21	874.21	871.64	844.64	846.79	845.50	826.80	818.87	810.22
	2001	829.37	796.26	773.36	772.17	761.45	808.06	818.87	808.63	794.16	797.89	798.09	798.34
	2002	811.59	822.93	839.11	855.50	840.31	820.91	825.96	807.34	807.43	818.93	819.72	845.46
	2003	856.86	863.12	847.44	835.90	838.01
53	Real estate & rental & leasing - Services immobiliers et services de location et de location à bail												
	1999	464.63	463.81	465.43	459.07	455.01	454.01	452.12	448.81	441.45	457.28	444.06	436.71
	2000	448.18	441.84	447.24	451.93	456.35	470.94	480.78	471.22	494.45	482.72	489.68	508.19
	2001	511.81	510.59	533.34	504.56	500.01	504.08	502.25	514.38	515.80	518.92	526.11	512.38
	2002	504.74	511.61	502.22	514.18	514.09	495.49	490.48	487.72	476.31	478.85	488.09	484.64
	2003	450.59	481.39	487.32	487.89	469.68
54	Professional, scientific & technical services - Services professionnels, scientifiques et techniques												
	1999	657.36	672.33	666.39	655.97	663.34	662.79	662.98	662.07	618.54	677.71	678.38	685.42
	2000	703.05	713.60	722.29	704.31	707.65	695.56	692.67	689.04	718.36	715.58	714.47	705.73
	2001	709.80	714.68	717.62	717.55	718.14	729.45	739.65	745.91	739.32	750.85	741.60	748.18
	2002	762.84	771.58	760.96	750.67	754.72	742.85	733.20	721.20	732.09	736.14	734.28	750.01
	2003	751.75	771.52	755.54	736.38	729.41
55	Management of companies & enterprises - Gestion de sociétés et d'entreprises												
	1999	787.07	784.50	780.29	861.14	816.83	859.49	819.85	799.12	797.79	818.08	771.92	746.64
	2000	752.52	747.43	719.77	737.38	846.52	823.64	833.98	848.50	833.45	870.32	863.76	845.77
	2001	846.84	843.90	847.89	847.23	848.23	845.70	845.59	847.15	846.89	848.02	846.60	847.20
	2002	847.86	847.04	848.11	849.31	850.58	851.00	850.33	849.26	851.94	850.37	849.24	851.12
	2003	850.53	850.01	844.96	851.52	894.76
56	Admin. & support, waste managemt. & remediation services - Services admin., soutien, gestion des déchets, assainissem.												
	1999	407.32	417.47	414.19	414.11	411.15	416.18	438.31	438.92	437.42	448.02	460.06	447.24
	2000	465.20	496.90	495.70	490.27	498.48	499.53	497.33	485.88	495.79	497.40	515.25	506.11
	2001	527.53	547.13	540.75	538.39	529.02	531.01	532.75	529.49	530.25	544.80	544.97	540.53
	2002	542.39	540.01	537.33	542.12	540.96	541.81	542.18	563.83	555.79	549.05	557.91	556.72
	2003	558.47	557.62	566.61	550.64	560.55
61	Educational services - Services d'enseignement												
	1999	624.98	629.99	639.60	642.22	639.59	630.87	644.95	629.60	635.73	635.48	642.75	635.17
	2000	639.09	639.98	644.06	647.45	649.19	650.32	641.08	631.13	651.20	651.02	652.38	651.80
	2001	642.85	641.83	639.56	640.35	640.44	658.52	654.71	655.56	654.60	646.56	647.10	655.66
	2002	654.97	651.47	650.13	647.52	652.55	648.49	653.51	656.98	666.48	678.98	680.43	667.75
	2003	666.49	659.32	673.73	672.36	688.84
62	Health care & social assistance - Soins de santé et assistance sociale												
	1999	451.27	448.85	445.17	449.74	445.34	446.03	446.87	449.39	431.90	432.71	436.61	434.72
	2000	437.66	440.21	442.63	444.58	447.73	451.91	454.66	457.07	460.63	457.10	451.93	454.86
	2001	455.84	457.54	459.68	461.79	463.48	467.49	470.88	473.80	477.22	479.43	480.26	483.58
	2002	488.32	490.71	493.79	491.27	494.83	501.20	502.12	500.49	498.20	502.89	502.58	502.91
	2003	505.55	501.78	498.23	502.51	507.30

Table 2
Seasonally Adjusted Estimates of Average Weekly Earnings,
for All Employees, for Selected Industries, Canada, Provinces
and Territories.

(Continued - suite)

Tableau 2
Estimations désaisonnalisées de la rémunération hebdomadaire
moyenne, pour l'ensemble des salariés, pour une sélection
d'industries, Canada, provinces et territoires.

NAICS	Industry	Jan.	Feb.	March	April	May	June	July	August	Sept.	Oct.	Nov.	Dec.
SCIAN	Industrie	Janv.	Fév.	Mars	Avril	Mai	Juin	Juillet	Août	Sept.	Oct.	Nov.	Déc.
MANITOBA													
71	Arts, entertainment & recreation - Arts, spectacles et loisirs												
	1999	\$431.58	\$424.21	\$429.60	\$423.73	\$414.52	\$412.59	\$408.13	\$418.81	\$426.72	\$418.36	\$427.14	\$432.98
	2000	433.16	432.07	425.42	414.52	406.86	416.07	413.91	419.30	433.04	434.90	440.19	446.54
	2001	446.97	448.09	449.06	450.09	449.79	450.40	450.97	452.69	457.56	460.82	466.07	468.82
	2002	472.10	469.89	468.52	466.59	468.51	463.94	455.11	454.73	453.34	451.77	441.99	454.91
	2003	439.73	421.34	420.17	402.28	422.75
72	Accommodation & food services - Hébergement et services de restauration												
	1999	225.90	228.05	228.72	222.16	219.63	224.12	226.04	227.80	222.77	228.43	228.09	234.79
	2000	236.42	233.37	233.34	235.24	239.54	240.30	245.05	244.92	246.56	246.52	247.66	248.86
	2001	249.39	248.16	251.71	254.11	254.07	256.74	256.98	258.61	257.62	259.43	260.70	263.69
	2002	266.91	264.34	267.21	265.93	265.33	262.71	262.54	261.54	260.74	259.92	256.08	254.87
	2003	249.55	249.30	252.48	260.06	262.27
81	Other services (except public administration) - Autres services, sauf les administrations publiques												
	1999	493.22	487.01	484.47	480.52	477.70	466.42	468.08	467.61	460.11	458.49	464.41	474.63
	2000	474.89	481.32	484.93	485.52	491.09	492.98	489.02	489.84	488.24	488.62	491.57	491.58
	2001	492.68	493.84	496.57	495.76	496.79	499.31	503.43	507.27	507.95	509.34	510.29	510.99
	2002	513.20	515.78	511.74	508.17	505.25	500.56	493.73	493.96	493.53	489.07	483.94	489.20
	2003	486.94	483.80	472.46	476.36	486.36
91	Public administration - Administrations publiques												
	1999	694.55	693.62	689.73	696.23	704.08	694.86	686.38	682.23	686.81	679.51	680.52	691.34
	2000	691.29	691.63	696.44	709.13	711.93	717.46	712.58	718.68	714.75	713.71	713.18	708.31
	2001	710.17	710.87	711.62	697.82	698.85	714.55	716.54	722.89	718.19	721.87	729.13	731.98
	2002	736.23	737.80	741.39	746.80	751.30	742.82	754.76	750.96	755.32	758.14	757.11	746.54
	2003	747.37	740.98	736.93	734.29	726.91
SASKATCHEWAN													
11-91N	Industrial aggregate (excluding unclassified) - Ensemble des industries sauf les entreprises non classifiées												
	1999	566.50	565.36	565.65	572.71	572.44	570.58	570.81	569.23	571.53	570.47	573.18	574.96
	2000	578.00	580.40	582.00	582.60	586.79	590.97	588.27	589.23	590.82	593.78	592.77	593.86
	2001	594.69	596.47	594.83	593.11	594.01	595.07	599.16	603.10	602.50	601.06	605.34	604.81
	2002	606.60	607.20	610.12	609.60	609.40	607.62	608.84	610.46	613.53	614.11	615.89	615.35
	2003	612.81	616.70	618.60	620.60	619.57
11-33N	Goods producing industries - Branche productrice de biens												
	1999	786.37	783.93	780.16	789.68	781.91	773.67	779.36	783.23	791.50	786.82	793.63	797.07
	2000	803.87	811.88	824.82	812.29	816.92	825.84	821.17	824.60	822.42	830.44	826.01	827.21
	2001	831.85	832.00	823.95	828.82	830.51	829.29	836.71	836.35	829.32	826.90	829.09	825.13
	2002	835.32	837.55	836.33	833.22	836.45	835.10	840.11	840.57	842.00	837.87	843.68	849.48
	2003	844.14	843.24	841.93	828.79	850.21
41-91N	Service producing industries - Branche productrice de services												
	1999	524.61	523.89	524.25	531.72	532.43	531.49	531.25	528.57	530.24	529.63	530.72	530.86
	2000	534.93	537.66	536.79	538.90	542.90	545.80	543.28	543.35	546.08	548.30	548.49	548.74
	2001	547.18	549.07	549.20	546.08	545.88	547.14	550.87	555.84	556.66	556.35	561.10	561.09
	2002	563.58	563.27	566.44	565.10	564.33	562.55	563.34	566.35	569.65	571.86	573.43	570.64
	2003	569.84	573.52	576.88	581.49	577.01
11	Forestry, logging & support - Foresterie, exploitation et soutien												
	1999	612.49	688.69	626.97	620.26	650.85	698.50	670.20	687.73	638.89	628.60	618.01	776.17
	2000	775.67	776.12	773.55	768.26	681.28	691.37	690.99	682.90	693.14	734.62	735.11	740.85
	2001	743.28	747.16	754.11	746.10	723.25	793.20	739.27	791.74	793.57	799.45	798.32	784.12
	2002	790.53	793.85	793.02	791.99	786.55	729.47	730.26	730.64	736.29	737.68	749.09	757.72
	2003	778.53	791.08	784.92	653.16	640.15
21	Mining & oil & gas extraction - Extraction minière et extraction de pétrole et de gaz												
	1999	958.79	976.40	978.19	1,021.49	1,005.75	1,000.08	985.64	998.69	1,050.89	1,023.41	1,024.19	1,033.58
	2000	1,041.72	1,049.51	1,055.71	1,065.99	1,063.03	1,070.19	1,064.09	1,061.78	1,061.45	1,061.17	1,060.24	1,061.53
	2001	1,072.26	1,085.83	1,087.23	1,103.26	1,095.87	1,087.02	1,090.81	1,090.96	1,082.73	1,080.05	1,074.56	1,080.00
	2002	1,093.74	1,097.65	1,098.33	1,096.85	1,097.06	1,097.20	1,099.13	1,099.67	1,098.74	1,097.21	1,096.28	1,102.39
	2003	1,103.73	1,100.48	1,108.23	1,090.68	1,070.08

Table 2

Seasonally Adjusted Estimates of Average Weekly Earnings,
for All Employees, for Selected Industries, Canada, Provinces
and Territories.

(Continued - suite)

Tableau 2

Estimations désaisonnalisées de la rémunération hebdomadaire
moyenne, pour l'ensemble des salariés, pour une sélection
d'industries, Canada, provinces et territoires.

NAICS	Industry	Jan. - Janv.	Feb. - Fév.	March - Mars	April - Avril	May - Mai	June - Juin	July - Juillet	August - Août	Sept. - Sept.	Oct. - Oct.	Nov. - Nov.	Dec. - Déc.
SCIAN	Industrie												
SASKATCHEWAN													
22	Utilities - Services publics												
	1999	\$1,009.11	\$1,007.55	\$1,013.42	\$1,014.46	\$1,028.21	\$1,013.44	\$1,020.16	\$1,028.49	\$1,030.96	\$1,030.66	\$1,029.32	\$1,032.78
	2000	1,044.10	1,043.36	1,048.31	1,049.30	1,044.66	1,045.69	1,047.33	1,046.33	1,037.78	1,039.57	1,038.49	1,040.32
	2001	1,049.10	1,057.37	1,061.15	1,065.19	1,063.89	1,066.32	1,065.09	1,063.45	1,059.36	1,061.23	1,060.83	1,059.96
	2002	1,066.14	1,069.07	1,071.57	1,072.71	1,070.34	1,078.18	1,081.46	1,079.41	1,076.93	1,080.83	1,085.34	1,084.85
	2003	1,080.79	1,119.32	1,115.34	1,080.94	1,123.45
23	Construction - Construction												
	1999	698.70	700.97	678.19	676.32	657.36	636.31	661.50	673.86	683.73	680.74	684.98	680.95
	2000	701.83	719.32	738.64	725.42	742.10	741.29	730.58	737.33	732.02	756.87	742.38	756.39
	2001	755.32	734.80	734.35	733.12	724.90	728.67	739.26	729.03	727.78	725.82	734.54	729.59
	2002	735.18	737.74	722.39	738.39	734.34	728.95	728.43	732.34	740.99	731.40	749.50	761.55
	2003	742.07	749.85	740.21	730.35	778.43
31-33	Manufacturing - Fabrication												
	1999	747.69	730.83	733.33	740.57	727.64	733.47	729.51	725.45	721.63	726.46	734.64	732.99
	2000	728.50	735.01	743.27	728.47	732.57	741.39	741.71	744.42	747.37	741.80	741.06	736.45
	2001	740.03	746.04	734.87	744.32	755.73	746.85	755.70	761.02	755.12	752.22	754.09	753.32
	2002	766.23	772.58	772.78	769.01	772.81	774.66	780.75	779.60	778.98	775.31	774.78	776.62
	2003	782.28	773.79	771.91	776.82	788.07
	Non-durable goods - Biens non durables												
	1999	742.83	725.52	738.85	758.04	744.20	762.43	748.54	741.52	725.44	735.48	745.05	741.91
	2000	720.20	732.15	733.40	724.90	719.74	736.74	730.46	737.12	739.52	728.67	719.06	710.53
	2001	718.02	721.61	712.97	718.14	730.73	717.42	723.03	735.23	715.87	704.34	717.07	715.07
	2002	728.93	734.97	731.80	730.69	735.29	739.66	741.40	741.74	733.38	724.44	726.12	723.69
	2003	729.21	732.28	724.08	724.94	733.56
	Durable goods - Biens durables												
	1999	742.24	722.13	718.17	740.39	711.97	714.81	701.46	700.93	713.56	718.77	723.46	730.89
	2000	728.74	727.62	743.56	746.62	748.85	758.21	752.57	752.43	752.12	752.94	764.08	767.06
	2001	758.53	766.65	748.72	781.82	785.36	787.61	792.08	794.19	794.46	796.35	790.94	793.22
	2002	798.92	805.54	804.02	811.92	811.50	814.66	819.77	819.19	821.63	818.75	820.22	822.64
	2003	832.34	807.54	801.66	824.72	846.81
41-45N	Trade - Commerce												
	1999	477.86	480.83	477.18	481.77	484.17	491.20	487.51	485.23	479.89	490.40	476.56	490.20
	2000	489.73	503.89	499.72	493.34	501.28	510.57	488.87	485.23	486.81	489.40	491.61	496.27
	2001	487.07	489.63	492.34	490.35	494.07	495.42	491.78	490.48	490.96	489.97	489.50	489.64
	2002	493.23	489.55	485.30	484.79	485.42	485.28	485.56	485.39	485.65	485.72	482.81	485.20
	2003	490.43	488.99	485.90	488.07	485.18
41	Wholesale Trade - Commerce de gros												
	1999	694.90	693.64	687.49	690.69	692.62	693.04	691.94	688.78	691.70	723.91	713.95	726.11
	2000	716.53	766.66	751.08	728.34	739.22	766.51	719.20	698.08	694.25	714.29	721.32	727.04
	2001	689.13	696.75	708.30	705.17	712.01	707.31	701.71	706.32	709.21	707.73	715.19	718.23
	2002	722.49	708.12	701.06	701.30	701.85	699.77	703.91	704.83	710.51	715.48	707.80	716.74
	2003	728.26	727.02	717.75	720.97	709.78
44-45	Retail trade - Commerce de détail												
	1999	396.91	397.53	396.23	400.51	403.70	410.58	406.16	406.87	400.48	402.31	391.30	404.95
	2000	403.97	401.77	402.01	400.69	403.41	404.75	394.44	399.01	400.29	398.85	400.03	404.78
	2001	408.60	410.13	410.64	410.01	411.11	412.18	411.12	408.60	409.12	408.82	407.82	407.48
	2002	408.29	409.44	406.95	407.51	407.25	409.14	408.64	407.36	407.62	405.11	405.25	405.15
	2003	408.39	406.63	405.09	407.03	407.10
48-49	Transportation & warehousing - Transport et entreposage												
	1999	653.45	664.60	656.99	664.72	659.01	660.24	648.60	656.32	659.74	656.44	665.66	669.74
	2000	669.32	675.39	678.69	682.53	692.79	684.14	675.54	675.60	681.57	681.94	681.84	691.11
	2001	705.48	703.02	707.66	710.00	708.51	710.07	718.18	719.52	722.29	723.32	728.93	730.32
	2002	732.98	734.55	739.54	742.98	746.86	749.28	750.17	748.82	751.16	751.53	753.08	753.18
	2003	754.39	754.28	755.38	745.76	740.74
51	Information & cultural industries - Industrie de l'information et industrie culturelle												
	1999	634.44	648.22	633.21	645.35	638.77	642.83	640.74	635.27	641.25	642.00	642.74	648.12
	2000	658.72	658.50	647.13	651.07	650.75	653.39	653.09	644.41	649.39	671.75	648.42	649.22
	2001	660.81	662.31	643.74	644.67	642.61	646.21	651.90	657.24	661.93	665.75	668.92	672.94
	2002	675.46	678.80	680.82	679.40	680.68	683.51	676.86	678.64	682.70	685.69	685.99	689.10
	2003	687.56	688.68	685.74	716.25	708.64

Table 2
Seasonally Adjusted Estimates of Average Weekly Earnings,
for All Employees, for Selected Industries, Canada, Provinces
and Territories.

(Continued - suite)

Tableau 2
Estimations désaisonnalisées de la rémunération hebdomadaire
moyenne, pour l'ensemble des salariés, pour une sélection
d'industries, Canada, provinces et territoires.

NAICS	Industry	Jan.	Feb.	March	April	May	June	July	August	Sept.	Oct.	Nov.	Dec.
SCIAN	Industrie	Janv.	Fév.	Mars	Avril	Mai	Juin	Juillet	Août	Sept.	Oct.	Nov.	Déc.
SASKATCHEWAN													
52	Finance & insurance - Finance et assurances												
	1999	\$705.58	\$710.15	\$726.25	\$774.58	\$778.66	\$759.79	\$752.52	\$751.67	\$750.18	\$736.09	\$730.50	\$728.70
	2000	742.22	746.52	756.85	760.03	778.50	797.68	808.86	813.12	817.64	834.93	832.54	836.76
	2001	844.31	844.49	815.23	795.83	788.03	772.89	762.22	764.24	755.85	765.93	753.52	754.53
	2002	765.26	768.56	783.22	778.58	770.80	764.84	761.62	752.67	757.77	765.58	772.78	813.55
	2003	794.05	839.77	823.30	806.92	809.01
53	Real estate & rental & leasing - Services immobiliers et services de location et de location à bail												
	1999	532.85	490.17	503.44	505.14	534.23	559.28	572.90	529.95	527.93	527.04	517.94	508.90
	2000	516.15	499.36	491.49	514.11	500.42	513.13	501.77	530.47	523.61	564.36	531.57	542.09
	2001	593.11	609.03	606.16	596.64	585.51	565.53	574.63	582.25	577.83	588.12	587.33	576.96
	2002	610.60	601.64	607.81	611.66	612.54	604.70	610.57	611.65	615.01	636.98	612.56	623.05
	2003	598.58	624.39	625.23	649.27	643.77
54	Professional, scientific & technical services - Services professionnels, scientifiques et techniques												
	1999	679.76	682.17	681.44	677.65	683.33	678.91	672.56	681.30	682.37	682.12	679.91	698.21
	2000	711.67	712.58	671.44	679.68	682.12	693.73	689.94	674.21	707.25	706.42	699.17	708.53
	2001	710.17	710.81	703.72	704.66	700.01	706.74	707.53	714.04	711.16	718.79	711.78	712.62
	2002	731.95	731.59	713.38	713.91	717.42	712.78	714.21	719.10	727.98	731.54	715.82	720.81
	2003	710.63	714.69	747.81	727.77	728.80
55	Management of companies & enterprises - Gestion de sociétés et d'entreprises												
	1999	557.64	565.65	567.92	610.93	585.96	672.89	613.36	615.83	610.62	605.03	570.01	567.21
	2000	547.54	557.33	534.18	559.13	617.51	608.66	660.28	682.33	688.75	685.50	716.23	700.64
	2001	706.03	705.22	705.63	707.09	706.92	701.64	705.91	706.62	706.99	707.74	703.60	702.41
	2002	703.32	702.28	702.60	703.18	702.24	702.79	702.02	701.11	702.06	701.05	698.72	698.17
	2003	700.94	699.53	701.05	695.08	726.92
56	Admin. & support, waste managemt. & remediation services - Services admin., soutien, gestion des déchets, assainissem.												
	1999	379.89	373.85	366.94	366.31	358.98	357.04	366.92	377.36	384.13	390.12	383.81	387.72
	2000	383.44	383.25	375.22	383.11	380.98	390.72	395.57	411.11	397.28	399.73	401.79	398.31
	2001	397.77	400.48	399.52	397.98	397.53	395.43	397.44	395.37	390.18	391.89	395.78	398.05
	2002	398.68	397.60	397.00	396.52	390.84	393.75	396.63	401.12	404.30	404.78	408.34	407.87
	2003	407.44	410.31	417.73	413.43	419.83
61	Educational services - Services d'enseignement												
	1999	649.13	643.72	641.13	652.81	653.82	639.73	669.94	637.25	643.32	641.99	655.13	648.45
	2000	654.90	659.78	664.34	670.29	670.05	666.27	669.44	638.94	651.08	654.96	655.01	657.91
	2001	644.89	647.22	646.50	643.09	645.89	653.11	662.85	685.63	690.20	688.21	695.45	698.17
	2002	695.88	700.31	700.75	699.24	701.89	709.33	695.82	709.11	719.82	729.29	728.27	707.12
	2003	720.77	724.96	725.03	740.04	738.25
62	Health care & social assistance - Soins de santé et assistance sociale												
	1999	489.31	492.43	492.54	498.48	496.70	499.54	496.08	497.78	495.60	489.10	493.32	492.20
	2000	495.74	497.80	500.77	498.35	503.28	506.32	508.83	510.31	514.09	513.08	511.50	516.29
	2001	515.69	517.76	518.53	519.17	522.57	524.71	528.76	531.17	536.52	537.27	538.05	541.21
	2002	543.22	545.03	546.25	547.78	545.86	547.06	547.61	549.33	546.90	551.32	551.24	549.78
	2003	547.16	550.53	563.05	565.16	557.28
71	Arts, entertainment & recreation - Arts, spectacles et loisirs												
	1999	309.32	293.46	293.35	295.67	296.11	285.63	283.84	288.11	299.32	301.24	286.82	285.90
	2000	290.50	292.94	291.62	292.44	292.12	293.80	292.68	291.19	295.00	296.17	301.83	301.87
	2001	303.66	304.16	305.34	304.10	304.75	307.55	306.88	307.04	310.97	313.02	316.90	318.35
	2002	320.46	319.86	318.58	316.89	313.61	313.72	307.30	305.04	302.73	299.48	300.19	302.89
	2003	298.09	292.24	280.76	286.66	303.40
72	Accomodation & food services - Hébergement et services de restauration												
	1999	231.70	238.66	235.08	228.08	228.95	231.34	228.03	232.10	228.17	226.67	229.64	230.14
	2000	231.76	233.71	232.90	234.83	236.19	236.85	236.74	239.68	242.17	242.58	248.62	249.32
	2001	250.79	253.58	253.88	255.11	254.28	254.68	254.37	257.45	260.65	260.88	262.20	264.35
	2002	267.50	265.76	267.45	266.11	263.02	260.59	257.45	257.41	257.64	260.51	257.59	256.27
	2003	257.30	256.03	251.15	253.32	257.90

Table 2

Seasonally Adjusted Estimates of Average Weekly Earnings,
for All Employees, for Selected Industries, Canada, Provinces
and Territories.

(Continued - suite)

Tableau 2

Estimations désaisonnalisées de la rémunération hebdomadaire
moyenne, pour l'ensemble des salariés, pour une sélection
d'industries, Canada, provinces et territoires.

NAICS	Industry	Jan. - Janv.	Feb. - Fév.	March - Mars	April - Avril	May - Mai	June - Juin	July - Juillet	August - Août	Sept. - Sept.	Oct. - Oct.	Nov. - Nov.	Dec. - Déc.
SASKATCHEWAN													
81	Other services (except public administration) - Autres services, sauf les administrations publiques												
	1999	\$457.38	\$436.04	\$445.38	\$439.97	\$438.85	\$451.63	\$447.27	\$447.15	\$444.72	\$447.72	\$447.69	\$459.00
	2000	454.83	450.39	455.23	462.88	465.47	463.54	458.83	463.07	457.73	460.62	461.52	464.95
	2001	465.11	467.13	469.66	467.41	467.59	467.86	469.21	472.40	473.80	474.27	477.96	478.98
	2002	479.86	482.92	479.44	477.38	475.36	477.76	477.05	476.65	481.32	474.95	474.59	475.15
	2003	467.31	465.33	458.28	469.23	461.15
91	Public administration - Administrations publiques												
	1999	674.57	679.86	682.77	686.32	695.80	694.45	688.27	672.14	686.34	692.75	694.04	694.17
	2000	694.19	685.35	686.59	698.76	700.26	705.90	696.13	700.58	705.03	724.59	703.83	696.16
	2001	698.77	703.08	705.43	687.52	683.29	708.78	712.22	716.05	710.77	706.39	722.02	727.58
	2002	733.76	734.93	738.40	746.72	749.41	742.71	757.07	756.44	765.20	764.26	768.71	766.94
	2003	771.47	774.88	782.86	804.25	768.70
ALBERTA													
11-91N	Industrial aggregate (excluding unclassified) - Ensemble des industries sauf les entreprises non classifiées												
	1999	636.68	642.65	642.60	643.18	641.05	644.29	649.82	648.29	647.31	647.21	647.46	654.22
	2000	653.85	659.67	662.17	662.52	662.85	665.34	667.61	669.05	667.32	666.99	668.79	671.17
	2001	675.59	677.79	679.75	678.81	678.82	680.55	686.72	688.85	687.57	688.48	689.62	692.87
	2002	695.82	696.24	696.87	697.90	696.43	697.82	700.95	699.78	700.80	701.40	702.53	703.56
	2003	701.98	707.45	706.99	701.62	696.51
11-33N	Goods producing industries - Branche productrice de biens												
	1999	877.16	884.99	887.25	884.55	889.06	886.40	887.62	886.75	884.59	884.39	887.47	892.45
	2000	894.65	902.76	906.49	905.70	907.90	911.06	912.66	912.81	914.46	908.36	912.34	910.48
	2001	913.42	909.58	913.67	913.58	918.41	917.28	921.49	925.83	927.69	930.01	933.67	932.30
	2002	935.67	933.63	934.47	937.00	941.30	941.17	945.47	945.93	948.20	947.90	949.60	947.46
	2003	947.46	951.93	953.18	933.50	944.97
41-91N	Service producing industries - Branche productrice de services												
	1999	570.54	573.92	572.83	573.56	572.14	574.52	581.02	578.93	580.06	577.57	578.70	584.47
	2000	584.89	587.98	588.99	589.27	591.20	592.48	594.49	595.43	594.02	595.01	597.45	600.67
	2001	606.02	606.67	606.33	605.20	604.86	606.97	613.00	613.55	612.45	612.70	613.80	618.61
	2002	621.33	621.96	621.04	621.61	620.79	621.47	622.83	621.25	623.09	624.56	626.11	628.21
	2003	627.35	631.50	628.27	628.34	619.42
11	Forestry, logging & support - Foresterie, exploitation et soutien												
	1999	747.62	782.27	793.05	795.26	756.94	737.68	728.22	723.70	740.76	732.24	728.69	741.52
	2000	762.44	758.52	755.30	775.32	797.12	803.11	793.07	783.13	783.19	779.36	774.98	770.83
	2001	771.06	765.87	766.64	782.15	792.16	844.62	816.27	823.11	825.63	824.51	824.08	824.14
	2002	818.28	819.48	819.19	828.29	824.69	820.71	822.54	819.23	819.28	819.63	820.12	823.35
	2003	816.93	816.36	792.56	731.42	808.16
21	Mining & oil & gas extraction - Extraction minière et extraction de pétrole et de gaz												
	1999	1,186.68	1,206.96	1,193.91	1,210.90	1,195.12	1,175.16	1,168.55	1,170.11	1,181.45	1,178.67	1,179.97	1,191.48
	2000	1,188.25	1,199.87	1,196.58	1,205.33	1,204.98	1,206.09	1,205.27	1,205.97	1,208.58	1,207.83	1,209.22	1,208.70
	2001	1,209.89	1,206.45	1,206.33	1,205.01	1,204.85	1,200.31	1,196.41	1,217.63	1,215.09	1,218.41	1,221.50	1,224.35
	2002	1,218.74	1,221.27	1,224.94	1,222.76	1,223.47	1,225.40	1,226.85	1,227.21	1,226.51	1,227.30	1,228.64	1,234.06
	2003	1,240.98	1,238.48	1,251.84	1,188.78	1,191.63
22	Utilities - Services publics												
	1999	953.30	951.54	972.61	977.58	999.77	976.02	939.84	941.34	966.29	962.18	964.17	967.97
	2000	964.65	967.29	963.91	965.63	971.58	963.42	969.41	971.90	973.35	973.82	968.36	970.50
	2001	967.32	968.42	967.28	964.84	971.53	968.56	976.14	978.11	978.98	979.77	976.53	977.59
	2002	977.07	979.84	978.87	978.72	985.52	988.60	993.32	994.56	994.34	999.38	1,000.98	995.49
	2003	1,024.16	1,040.52	1,044.14	1,051.99	1,068.13
23	Construction - Construction												
	1999	793.64	806.87	804.01	807.61	822.51	818.59	820.19	822.68	819.50	831.01	818.63	819.46
	2000	818.89	844.95	851.43	849.38	848.10	852.52	849.92	854.92	860.15	852.07	860.81	865.36
	2001	861.57	858.25	850.10	844.25	856.64	857.69	863.39	867.16	864.69	871.77	877.09	877.46
	2002	880.74	870.83	871.23	880.13	882.76	875.47	877.66	876.03	882.24	879.08	883.36	878.58
	2003	856.56	872.67	875.31	848.01	860.20

Table 2
Seasonally Adjusted Estimates of Average Weekly Earnings,
for All Employees, for Selected Industries, Canada, Provinces
and Territories.

Tableau 2
Estimations désaisonnalisées de la rémunération hebdomadaire
moyenne, pour l'ensemble des salariés, pour une sélection
d'industries, Canada, provinces et territoires.

(Continued - suite)

NAICS	Industry	Jan. - Janv.	Feb. - Fév.	March - Mars	April - Avril	May - Mai	June - Juin	July - Juillet	August - Août	Sept. - Sept.	Oct. - Oct.	Nov. - Nov.	Dec. - Déc.
SCIAN	Industrie												
ALBERTA													
31-33 Manufacturing - Fabrication													
	1999	\$751.33	\$761.64	\$764.98	\$762.95	\$761.67	\$767.95	\$768.49	\$760.97	\$761.06	\$766.28	\$774.85	\$777.45
	2000	781.48	783.46	786.22	789.26	790.91	793.15	792.91	793.06	796.15	793.25	792.94	793.85
	2001	795.02	794.80	801.34	806.04	806.28	803.90	806.89	805.75	810.06	809.51	811.10	816.43
	2002	821.83	824.87	825.51	826.79	827.78	829.67	834.45	835.70	834.12	834.25	834.70	837.26
	2003	841.87	843.57	841.71	848.68	854.03
Non-durable goods - Biens non durables													
	1999	727.66	744.27	760.45	751.53	757.05	765.07	765.36	753.72	748.82	749.77	758.95	763.77
	2000	766.66	772.84	776.57	782.43	787.31	787.04	789.43	789.81	794.48	788.43	786.85	788.93
	2001	789.95	784.94	793.47	798.65	797.52	790.32	791.05	792.89	794.64	791.94	797.32	800.56
	2002	802.27	801.20	799.85	798.86	798.67	798.36	802.05	803.96	803.13	802.13	804.31	808.11
	2003	812.00	813.07	817.13	826.01	820.74
Durable goods - Biens durables													
	1999	770.33	775.57	768.56	772.13	765.31	770.29	770.99	766.64	770.60	779.32	787.42	788.31
	2000	793.07	791.90	793.88	794.66	793.72	797.89	795.57	795.58	797.44	797.00	797.71	797.78
	2001	799.05	802.76	807.68	812.03	813.43	814.84	819.49	815.98	822.25	823.18	821.85	828.94
	2002	837.16	843.38	845.63	848.69	850.84	854.50	859.76	860.59	858.15	859.08	858.52	860.26
	2003	865.95	867.75	861.74	866.93	881.13
41-45N Trade - Commerce													
	1999	542.72	549.04	544.91	551.09	549.29	552.25	552.76	548.98	546.23	548.09	540.67	547.10
	2000	550.22	545.69	546.62	546.19	549.32	548.33	543.73	542.68	538.62	536.92	534.59	539.29
	2001	552.99	555.73	556.37	556.69	558.05	552.87	556.37	554.79	553.84	556.36	553.51	554.85
	2002	556.87	556.49	554.10	551.97	555.08	554.80	555.12	554.38	557.34	559.62	559.10	558.72
	2003	559.92	563.37	560.09	564.15	555.88
41 Wholesale Trade - Commerce de gros													
	1999	791.63	790.32	783.85	790.97	789.15	791.45	793.63	789.41	783.95	787.93	781.02	789.47
	2000	785.09	781.92	779.47	771.60	765.09	765.43	760.25	752.81	751.64	753.44	754.06	760.39
	2001	780.78	785.46	787.73	794.65	794.63	783.09	790.01	786.22	788.77	798.24	795.44	802.86
	2002	799.95	792.39	787.79	786.80	796.48	794.64	796.68	790.76	797.17	811.02	811.93	814.74
	2003	821.99	821.28	816.10	812.89	801.16
44-45 Retail trade - Commerce de détail													
	1999	427.97	434.66	433.67	438.26	437.23	441.68	442.37	441.12	438.01	439.17	433.20	438.46
	2000	443.63	437.82	439.54	443.48	449.47	450.25	444.25	446.07	439.82	437.70	433.65	439.95
	2001	447.79	448.34	449.02	448.16	448.69	447.98	449.86	449.60	448.98	447.31	446.58	446.23
	2002	448.04	448.28	448.28	448.26	449.55	449.23	449.64	450.94	451.83	450.75	449.36	449.64
	2003	447.16	450.56	449.46	456.20	451.25
48-49 Transportation & warehousing - Transport et entreposage													
	1999	694.46	700.61	700.23	706.56	700.98	708.62	704.73	698.66	691.87	688.91	690.26	692.90
	2000	698.98	696.78	700.35	700.12	699.86	703.03	708.13	706.41	700.30	703.86	713.70	723.00
	2001	716.33	718.97	720.08	717.84	719.30	722.81	729.68	732.03	731.00	730.91	729.08	731.87
	2002	734.17	737.51	740.84	741.50	742.70	747.09	752.45	753.18	747.70	751.13	754.83	758.06
	2003	756.36	757.93	758.16	754.76	756.81
51 Information & cultural industries - Industrie de l'information et industrie culturelle													
	1999	710.97	698.41	707.85	709.03	702.40	691.97	703.09	701.04	697.36	708.34	709.18	712.16
	2000	715.53	717.79	721.94	726.40	723.70	725.70	721.14	727.02	729.09	730.97	734.49	730.98
	2001	728.72	730.39	727.28	726.74	727.25	732.31	736.22	739.78	742.28	741.59	743.80	748.39
	2002	750.84	754.65	756.78	752.44	753.31	754.03	749.50	753.32	755.22	759.36	761.92	763.28
	2003	764.80	766.18	767.61	737.61	718.44
52 Finance & insurance - Finance et assurances													
	1999	827.37	838.88	838.16	863.91	853.50	844.60	848.40	845.62	844.59	842.93	835.00	858.61
	2000	871.56	897.26	923.57	911.78	968.12	920.24	911.06	945.14	918.40	913.18	917.56	911.97
	2001	909.23	905.74	889.63	887.74	881.33	883.01	883.40	886.99	872.22	854.89	870.46	873.13
	2002	885.49	891.14	872.66	902.14	891.24	897.68	885.08	894.69	895.93	887.81	886.23	895.29
	2003	929.96	931.57	924.80	929.45	947.95
53 Real estate & rental & leasing - Services immobiliers et services de location et de location à bail													
	1999	585.78	580.91	580.98	583.41	577.54	578.98	577.47	572.57	577.87	587.97	592.85	592.73
	2000	588.24	585.14	575.93	567.92	576.52	581.55	587.11	585.29	571.50	571.15	583.92	585.45
	2001	608.06	610.67	621.24	622.52	614.33	619.04	618.04	630.65	641.67	651.50	651.82	673.33
	2002	678.67	678.71	664.62	657.04	657.90	648.21	641.35	633.61	638.52	652.79	642.91	645.86

Table 2

Seasonally Adjusted Estimates of Average Weekly Earnings,
for All Employees, for Selected Industries, Canada, Provinces
and Territories.

(Continued - suite)

NAICS	Industry	Jan. - Janv.	Feb. - Fév.	March - Mars	April - Avril	May - Mai	June - Juin	July - Juillet	August - Août	Sept. - Sept.	Oct. - Oct.	Nov. - Nov.	Dec. - Déc.
SCIAN	Industrie												
ALBERTA													
53	Real estate & rental & leasing - Services immobiliers et services de location et de location à bail												
	2003	\$625.52	\$635.27	\$632.15	\$629.82	\$617.11
54	Professional, scientific & technical services - Services professionnels, scientifiques et techniques												
	1999	846.70	844.29	845.63	838.04	839.83	\$846.23	\$848.13	\$853.17	\$850.32	\$861.08	\$851.82	\$860.05
	2000	862.58	878.80	875.73	876.79	877.01	890.25	879.42	874.99	892.97	895.27	904.71	905.01
	2001	922.16	910.40	903.45	908.17	910.26	906.94	908.05	915.50	920.63	913.51	906.59	904.50
	2002	912.98	910.22	910.56	908.68	910.34	905.90	897.52	891.56	908.08	910.31	924.58	922.42
	2003	927.57	930.22	935.00	918.03	913.98
55	Management of companies & enterprises - Gestion de sociétés et d'entreprises												
	1999	821.87	854.70	819.23	854.63	851.78	874.61	906.15	861.30	813.28	809.12	804.20	786.09
	2000	744.00	796.38	817.13	834.68	882.89	896.67	884.41	865.34	912.09	918.64	921.48	887.86
	2001	888.95	892.91	891.66	890.85	891.56	890.69	891.17	889.00	890.85	892.48	896.52	896.05
	2002	897.49	898.78	899.99	898.45	900.48	898.82	898.41	900.56	902.79	903.81	904.41	903.57
	2003	906.21	903.44	905.30	905.55	862.52
56	Admin. & support, waste managemt. & remediation services - Services admin., soutien, gestion des déchets, assainissem.												
	1999	552.85	550.90	551.00	551.75	547.91	552.77	555.78	562.07	563.19	568.10	570.85	565.78
	2000	578.48	576.59	575.27	577.53	576.66	575.24	568.20	579.13	578.64	582.33	590.12	585.89
	2001	588.75	583.56	581.23	582.48	581.45	584.98	585.66	586.90	584.45	584.57	587.23	585.92
	2002	587.09	584.20	583.14	583.09	583.42	583.58	584.99	586.52	586.25	586.99	588.02	589.29
	2003	587.97	580.45	582.47	590.77	595.62
61	Educational services - Services d'enseignement												
	1999	609.76	614.94	614.93	603.55	613.78	602.85	619.51	617.45	644.86	624.21	629.94	627.64
	2000	617.64	619.79	617.16	624.53	615.87	616.00	628.89	623.17	619.68	628.30	627.21	625.58
	2001	634.24	631.35	633.16	634.74	635.94	636.39	643.27	649.39	642.07	645.10	647.31	657.19
	2002	665.86	657.36	662.03	666.43	676.50	685.97	675.06	683.46	697.38	704.04	707.95	699.26
	2003	703.76	712.06	710.87	730.31	713.06
62	Health care & social assistance - Soins de santé et assistance sociale												
	1999	533.63	536.65	539.02	540.16	540.60	541.30	552.68	543.22	548.07	541.37	556.03	550.47
	2000	553.99	552.99	555.52	559.08	564.74	563.89	566.26	566.95	570.24	572.21	575.69	577.72
	2001	576.88	579.39	581.79	581.93	583.61	585.83	590.95	593.27	598.54	602.19	604.71	606.51
	2002	610.34	611.86	616.54	606.28	613.62	616.72	620.37	619.76	616.79	617.35	618.44	617.56
	2003	617.25	615.70	612.93	606.20	598.39
71	Arts, entertainment & recreation - Arts, spectacles et loisirs												
	1999	349.21	341.73	352.15	352.29	344.33	344.13	340.78	347.22	345.04	356.20	360.99	359.84
	2000	360.42	363.23	365.93	368.37	361.95	363.61	363.69	366.30	367.93	369.83	374.37	377.02
	2001	377.93	379.79	380.48	379.57	378.17	378.88	380.27	381.17	383.82	388.42	393.08	394.32
	2002	396.98	394.13	392.22	392.01	391.18	388.46	383.92	382.65	383.12	386.21	387.96	389.52
	2003	388.73	380.19	370.07	360.28	351.41
72	Accommodation & food services - Hébergement et services de restauration												
	1999	250.24	244.65	246.07	244.04	243.89	245.55	243.80	245.94	245.16	253.59	254.84	260.81
	2000	264.43	266.86	266.10	265.93	268.10	266.66	269.14	271.23	273.66	274.12	275.44	276.15
	2001	275.23	277.87	277.47	279.08	279.96	280.95	282.95	285.33	287.53	288.78	292.83	292.53
	2002	295.87	294.50	294.88	296.90	292.61	291.11	289.50	288.49	287.74	285.15	283.52	282.39
	2003	276.73	278.03	273.71	276.52	278.38
81	Other services (except public administration) - Autres services, sauf les administrations publiques												
	1999	473.36	474.79	473.96	472.44	473.74	464.73	466.84	467.06	467.02	469.64	474.50	475.88
	2000	474.36	471.47	473.51	474.23	478.81	478.53	475.06	475.14	477.67	482.80	483.13	483.39
	2001	484.63	485.32	486.06	487.38	488.26	490.01	491.61	494.85	496.89	499.73	501.18	503.50
	2002	504.39	506.91	506.40	505.93	505.54	503.90	504.62	504.94	503.71	502.00	500.50	502.11
	2003	501.80	510.43	501.51	516.78	507.48
91	Public administration - Administrations publiques												
	1999	717.73	721.62	721.01	721.96	727.21	726.07	735.24	734.72	739.91	732.30	740.17	735.08
	2000	735.60	737.50	741.84	750.07	751.56	758.39	751.01	754.98	756.55	761.87	760.71	758.12
	2001	767.31	767.74	763.82	735.87	736.18	765.90	762.40	766.60	763.35	766.52	770.32	777.38

Tableau 2

Estimations désaisonnalisées de la rémunération hebdomadaire
moyenne, pour l'ensemble des salariés, pour une sélection
d'industries, Canada, provinces et territoires.

Table 2
Seasonally Adjusted Estimates of Average Weekly Earnings,
for All Employees, for Selected Industries, Canada, Provinces
and Territories.

Tableau 2
Estimations désaisonnalisées de la rémunération hebdomadaire
moyenne, pour l'ensemble des salariés, pour une sélection
d'industries, Canada, provinces et territoires.

(Continued - suite)

NAICS	Industry	Jan. - Janv.	Feb. - Fév.	March - Mars	April - Avril	May - Mai	June - Juin	July - Juillet	August - Août	Sept. - Sept.	Oct. - Oct.	Nov. - Nov.	Dec. - Déc.
SCIAN	Industrie												
ALBERTA													
91	Public administration - Administrations publiques												
	2002	\$780.77	\$783.53	\$791.37	\$799.60	\$805.71	\$800.71	\$806.44	\$804.91	\$809.64	\$812.21	\$809.82	\$804.12
	2003	804.17	803.90	809.28	800.84	795.52
BRITISH COLUMBIA - COLOMBIE-BRITANNIQUE													
11-91N	Industrial aggregate (excluding unclassified) - Ensemble des industries sauf les entreprises non classifiées												
	1999	646.32	646.73	648.14	651.28	651.41	649.96	651.38	650.03	654.91	652.43	653.69	655.75
	2000	659.03	658.56	657.94	662.66	665.72	661.71	661.64	662.85	663.99	666.14	666.20	667.21
	2001	668.58	668.53	669.27	664.68	665.01	666.79	668.60	669.84	666.35	667.81	668.70	670.53
	2002	669.36	672.83	672.15	671.34	671.17	672.26	673.54	674.26	676.51	678.15	681.19	683.60
	2003	683.20	678.70	677.62	680.29	682.29
11-33N	Goods producing industries - Branche productrice de biens												
	1999	805.36	805.23	812.58	812.12	807.77	809.87	809.80	809.80	809.93	813.13	811.23	816.96
	2000	826.30	821.40	822.55	824.89	829.53	812.89	829.82	823.95	820.08	826.26	823.14	823.85
	2001	828.79	826.70	826.65	825.52	829.91	828.90	832.67	831.27	831.34	832.49	829.93	830.74
	2002	837.11	839.56	840.03	840.08	836.02	837.19	838.19	840.29	842.11	842.69	840.21	847.72
	2003	854.51	851.17	853.65	850.67	871.13
41-91N	Service producing industries - Branche productrice de services												
	1999	605.56	607.19	607.67	613.83	613.04	614.83	610.61	608.73	613.38	610.04	611.06	614.85
	2000	615.71	618.58	616.99	624.08	625.21	626.85	618.16	621.66	622.19	624.79	625.10	628.48
	2001	628.99	632.22	632.52	630.09	627.20	631.44	629.16	630.91	625.59	627.89	630.21	634.46
	2002	630.33	637.23	636.48	635.43	635.68	638.68	636.38	636.36	636.41	639.67	644.04	648.76
	2003	645.00	643.04	639.55	644.98	641.27
11	Forestry, logging & support - Foresterie, exploitation et soutien												
	1999	860.88	857.77	879.44	873.50	832.54	862.89	867.95	895.44	877.28	871.20	879.53	905.85
	2000	916.41	913.60	912.59	889.06	904.68	896.19	897.81	885.34	883.00	899.88	905.12	900.95
	2001	898.06	906.93	903.19	913.56	919.94	918.45	927.97	931.35	938.23	941.01	936.92	947.11
	2002	951.00	954.55	955.02	964.28	962.67	957.33	951.77	954.11	952.62	958.26	961.81	970.92
	2003	961.61	956.96	950.32	939.14	974.57
21	Mining & oil & gas extraction - Extraction minière et extraction de pétrole et de gaz												
	1999	1,056.34	1,048.21	1,073.31	1,066.91	1,105.84	1,125.75	1,136.19	1,121.78	1,140.82	1,112.48	1,132.96	1,147.05
	2000	1,156.97	1,178.80	1,191.81	1,189.85	1,182.33	1,168.47	1,170.42	1,157.80	1,170.95	1,152.10	1,154.83	1,163.91
	2001	1,177.80	1,195.61	1,180.30	1,176.90	1,168.13	1,173.37	1,175.76	1,188.78	1,178.47	1,174.97	1,181.74	1,183.23
	2002	1,190.35	1,190.67	1,184.93	1,184.50	1,180.04	1,182.45	1,190.04	1,180.98	1,182.01	1,180.07	1,179.02	1,190.73
	2003	1,195.68	1,193.47	1,189.22	1,226.24	1,294.74
22	Utilities - Services publics												
	1999	947.95	965.59	980.91	972.75	980.11	953.83	959.79	963.85	961.45	956.33	973.62	956.66
	2000	960.02	961.53	963.38	962.45	963.65	960.70	958.61	961.73	965.07	964.89	966.01	965.10
	2001	965.08	963.27	959.53	958.29	958.27	957.96	959.14	960.28	963.64	964.44	966.46	965.20
	2002	965.99	967.94	968.80	966.08	969.90	976.40	977.84	978.42	975.50	977.29	981.24	1,007.78
	2003	1,004.87	993.62	1,005.31	986.98	1,008.95
23	Construction - Construction												
	1999	787.71	783.37	791.99	782.15	770.73	765.29	767.46	776.47	775.94	778.30	772.27	772.60
	2000	790.50	789.17	791.20	797.11	782.00	793.16	785.41	780.30	778.96	777.05	782.18	787.10
	2001	787.48	769.01	773.36	769.21	776.00	775.80	784.35	778.84	775.99	773.07	774.67	778.29
	2002	776.28	780.38	773.17	774.68	772.65	763.94	761.84	769.86	774.98	771.24	768.85	782.94
	2003	785.38	784.41	797.26	794.09	805.65
31-33	Manufacturing - Fabrication												
	1999	784.48	783.85	784.95	791.91	791.77	789.56	785.58	777.91	780.11	783.73	785.13	797.50
	2000	799.77	791.65	789.60	797.17	811.34	774.45	807.07	804.05	797.02	803.28	799.94	803.74
	2001	806.55	807.67	805.78	805.22	812.27	805.15	805.14	804.02	805.68	808.12	807.60	809.96
	2002	816.62	822.07	824.58	825.24	821.18	822.86	826.54	828.21	828.22	831.13	832.12	836.01
	2003	842.41	841.98	838.14	837.26	857.10
	Non-durable goods - Biens non durables												
	1999	685.10	693.98	689.61	705.14	697.46	689.95	683.11	676.18	679.06	682.30	689.33	700.80
	2000	703.58	703.34	701.22	701.99	708.24	705.59	703.76	702.32	698.66	696.19	689.33	696.47
	2001	697.64	696.68	690.35	697.33	701.59	701.78	705.06	701.83	704.49	704.45	704.80	712.60

Table 2

Seasonally Adjusted Estimates of Average Weekly Earnings,
for All Employees, for Selected Industries, Canada, Provinces
and Territories.

(Continued - suite)

NAICS	Industry	Jan. - Janv.	Feb. - Fév.	March - Mars	April - Avril	May - Mai	June - Juin	July - Juillet	August - Août	Sept. - Sept.	Oct. - Oct.	Nov. - Nov.	Dec. - Déc.
SCIAN	Industrie												
BRITISH COLUMBIA - COLOMBIE-BRITANNIQUE													
Non-durable goods - Biens non durables													
	2002	\$721.24	\$723.16	\$721.73	\$717.52	\$712.16	\$712.55	\$714.44	\$716.35	\$716.78	\$719.54	\$720.84	\$725.43
	2003	741.74	742.52	739.15	744.18	759.08
Durable goods - Biens durables													
	1999	855.72	847.03	852.01	854.26	857.39	860.20	861.47	855.68	856.14	858.47	855.72	867.00
	2000	869.76	854.90	853.38	865.58	882.44	822.09	880.25	876.66	867.58	879.51	879.32	880.71
	2001	887.82	890.31	894.14	887.87	894.69	881.95	880.87	882.81	883.43	885.98	883.84	883.23
	2002	888.85	896.98	897.94	912.04	907.03	908.37	913.16	914.24	915.32	916.44	917.22	921.30
	2003	921.07	918.57	914.35	909.04	934.27
41-45N Trade - Commerce													
	1999	553.74	555.34	551.13	550.74	553.79	550.55	554.52	551.77	551.55	555.39	552.85	559.63
	2000	560.22	557.92	560.75	558.93	558.99	559.73	556.57	558.90	559.13	560.74	557.74	558.00
	2001	559.73	558.65	557.53	557.66	557.35	556.50	556.02	558.24	558.24	555.52	556.14	555.26
	2002	553.37	555.38	554.20	549.51	553.87	553.56	555.81	554.55	555.55	555.78	559.89	558.14
	2003	556.85	556.37	554.81	559.67	558.86
41 Wholesale Trade - Commerce de gros													
	1999	764.25	766.36	763.70	758.84	766.19	765.00	763.20	757.24	755.45	761.42	761.15	767.31
	2000	767.73	766.08	780.52	773.22	772.53	771.17	765.12	757.88	774.54	783.24	774.60	776.14
	2001	780.13	782.28	784.58	784.23	784.22	780.97	776.73	778.73	781.97	780.03	780.91	787.05
	2002	786.13	782.07	776.34	769.57	775.70	778.08	778.21	770.78	775.67	788.76	800.17	793.34
	2003	793.46	787.83	784.28	788.27	790.02
44-45 Retail trade - Commerce de détail													
	1999	461.50	464.53	460.17	460.88	460.11	457.79	462.53	458.40	458.77	461.36	458.22	465.99
	2000	467.63	462.65	460.40	460.46	461.52	462.51	460.56	464.81	460.06	461.41	460.48	462.34
	2001	464.67	463.93	463.37	462.64	462.74	461.20	462.00	461.83	463.65	463.76	464.96	462.64
	2002	462.33	462.83	463.65	461.15	462.69	462.51	463.65	462.88	464.98	463.21	464.66	463.50
	2003	462.82	462.47	461.25	466.23	463.54
48-49 Transportation & warehousing - Transport et entreposage													
	1999	779.23	772.58	780.42	784.19	800.14	790.95	810.19	779.71	792.65	774.86	779.00	781.25
	2000	788.92	787.25	788.87	787.44	790.57	796.78	793.67	794.36	781.88	784.83	790.61	792.54
	2001	792.25	794.95	796.12	800.51	799.39	803.06	805.76	807.30	810.08	808.58	809.01	810.79
	2002	815.30	817.95	820.95	823.71	824.08	829.14	830.87	832.56	829.03	829.29	831.91	833.04
	2003	831.48	830.22	826.36	817.59	816.06
51 Information & cultural industries - Industrie de l'information et industrie culturelle													
	1999	726.97	722.44	737.26	716.62	716.73	717.76	721.65	720.29	722.67	730.01	729.18	726.90
	2000	735.19	732.56	732.99	729.11	731.96	730.28	731.49	729.42	732.26	740.83	735.25	734.26
	2001	735.25	735.66	736.35	739.01	738.49	743.42	748.27	750.87	755.02	759.29	759.76	763.41
	2002	766.47	770.16	772.28	770.82	774.32	776.07	772.88	773.12	775.46	779.86	783.85	784.95
	2003	786.26	788.31	788.30	772.35	764.27
52 Finance & insurance - Finance et assurances													
	1999	815.41	838.48	817.51	858.29	860.15	848.07	850.14	841.04	818.38	822.06	795.53	803.96
	2000	849.91	869.24	897.62	889.54	943.60	873.15	861.73	867.42	854.07	866.50	865.60	862.54
	2001	871.56	916.27	913.03	923.37	907.57	902.03	911.25	897.33	834.81	827.32	841.31	848.87
	2002	859.75	860.46	836.38	854.25	841.82	841.91	830.35	832.50	838.97	856.89	878.45	916.85
	2003	919.96	900.32	921.70	898.16	897.12
53 Real estate & rental & leasing - Services immobiliers et services de location et de location à bail													
	1999	627.05	624.78	621.42	637.96	645.43	646.24	634.24	631.30	625.58	625.22	617.62	605.74
	2000	605.70	598.63	590.94	597.00	609.94	620.71	631.30	631.75	643.91	637.24	644.01	651.17
	2001	641.78	641.62	636.93	633.09	625.30	616.04	607.86	610.92	615.43	631.58	638.13	640.98
	2002	643.93	655.20	640.46	638.39	633.16	629.82	618.30	607.63	597.19	620.11	624.73	633.10
	2003	608.49	612.19	611.14	613.21	603.50
54 Professional, scientific & technical services - Services professionnels, scientifiques et techniques													
	1999	839.62	830.36	840.37	842.24	839.05	848.01	855.92	859.89	860.18	858.40	853.76	855.17
	2000	855.41	869.38	884.48	884.19	889.33	887.59	861.70	875.87	890.50	881.22	877.61	869.14
	2001	871.06	866.37	863.04	866.56	863.20	855.11	855.22	857.37	845.31	853.78	836.66	843.68
	2002	855.35	854.75	862.57	842.02	856.36	860.99	865.50	873.30	879.64	886.69	891.48	899.82
	2003	906.06	907.21	887.75	890.28	882.09

Tableau 2

Estimations désaisonnalisées de la rémunération hebdomadaire
moyenne, pour l'ensemble des salariés, pour une sélection
d'industries, Canada, provinces et territoires.

Table 2
Seasonally Adjusted Estimates of Average Weekly Earnings,
for All Employees, for Selected Industries, Canada, Provinces
and Territories.

(Continued - suite)

Tableau 2
Estimations désaisonnalisées de la rémunération hebdomadaire
moyenne, pour l'ensemble des salariés, pour une sélection
d'industries, Canada, provinces et territoires.

NAICS	Industry	Jan.	Feb.	March	April	May	June	July	August	Sept.	Oct.	Nov.	Dec.
SCIAN	Industrie	Janv.	Fév.	Mars	Avril	Mai	Juin	Juillet	Août	Sept.	Oct.	Nov.	Déc.
BRITISH COLUMBIA - COLOMBIE-BRITANNIQUE													
55	Management of companies & enterprises - Gestion de sociétés et d'entreprises												
	1999	\$894.92	\$869.92	\$867.56	\$900.41	\$871.87	\$889.99	\$890.13	\$942.30	\$902.69	\$917.97	\$876.64	\$882.57
	2000	857.84	870.58	817.35	810.76	870.17	878.39	856.16	902.49	897.36	845.45	827.74	844.88
	2001	846.99	848.58	845.84	843.95	844.70	844.33	846.66	844.75	844.86	847.71	847.78	846.72
	2002	847.60	848.96	846.96	845.77	856.49	856.49	856.98	859.52	861.13	863.04	863.79	865.00
	2003	869.35	866.85	871.48	867.48	838.04
56	Admin. & support, waste managemt. & remediation services - Services admin., soutien, gestion des déchets, assainissem.												
	1999	515.86	513.74	512.71	515.37	520.16	520.51	523.04	529.91	526.11	532.16	526.90	520.27
	2000	516.83	518.58	527.35	531.18	526.99	535.86	533.61	545.29	548.63	552.02	555.72	547.32
	2001	550.70	552.11	548.43	548.71	547.10	546.85	546.51	547.56	547.98	550.36	550.54	547.75
	2002	549.49	549.78	547.98	548.89	550.06	550.89	551.15	551.24	551.11	550.11	551.50	552.05
	2003	553.09	549.47	548.04	552.32	568.17
61	Educational services - Services d'enseignement												
	1999	700.30	700.52	706.20	716.44	714.26	716.40	711.14	690.86	736.34	712.87	726.72	717.98
	2000	715.35	712.04	663.32	722.57	719.27	723.44	725.80	710.17	711.25	722.81	714.88	724.88
	2001	734.78	730.62	737.75	727.70	730.43	735.69	736.69	731.24	722.76	727.68	729.79	729.18
	2002	693.30	729.37	726.89	729.97	739.94	744.39	755.94	757.74	756.68	760.40	762.21	764.58
	2003	771.27	762.93	764.60	786.30	776.21
62	Health care & social assistance - Soins de santé et assistance sociale												
	1999	560.75	560.02	561.80	571.01	570.45	571.34	576.10	587.06	589.91	576.87	586.07	587.39
	2000	589.85	590.79	593.14	595.77	595.36	592.95	595.51	595.93	595.29	594.01	599.58	602.26
	2001	603.92	605.08	605.26	603.54	604.82	608.56	614.05	617.75	619.95	621.64	623.29	624.13
	2002	627.32	629.79	630.21	634.13	634.38	634.66	634.70	634.95	636.88	639.10	640.32	640.19
	2003	637.26	634.37	632.78	644.00	632.59
71	Arts, entertainment & recreation - Arts, spectacles et loisirs												
	1999	396.73	394.63	400.58	400.52	399.27	401.93	400.55	404.58	409.44	411.00	411.09	418.55
	2000	415.53	422.00	425.16	425.53	426.42	426.66	426.08	428.08	433.19	431.38	432.77	434.79
	2001	445.53	446.66	445.18	446.05	447.09	448.06	452.31	451.48	456.67	459.02	460.63	464.08
	2002	463.99	463.18	463.76	462.60	464.94	459.75	454.64	451.07	450.98	452.57	453.17	445.61
	2003	425.75	425.11	409.41	413.47	429.90
72	Accommodation & food services - Hébergement et services de restauration												
	1999	292.96	287.22	289.40	287.27	285.09	284.88	286.53	284.85	281.33	287.51	286.89	285.55
	2000	287.42	290.84	289.69	290.07	289.90	293.27	291.97	294.21	298.95	297.46	297.49	300.07
	2001	299.59	301.48	300.95	303.16	304.91	304.89	310.39	311.68	311.26	312.01	315.41	316.03
	2002	319.78	319.39	319.03	322.18	315.21	311.67	311.72	310.74	309.88	307.35	305.18	308.42
	2003	303.95	295.27	287.17	293.23	294.62
81	Other services (except public administration) - Autres services, sauf les administrations publiques												
	1999	497.83	496.82	505.43	505.21	504.19	498.25	501.69	504.77	502.46	504.67	503.01	506.58
	2000	503.28	509.23	509.26	511.16	508.26	514.52	513.23	517.08	517.20	515.06	515.22	515.13
	2001	520.61	518.43	519.45	520.65	521.60	523.44	526.15	529.18	530.67	534.09	536.25	538.88
	2002	539.00	541.69	541.74	544.54	543.55	541.01	543.90	543.97	544.58	545.71	545.67	547.03
	2003	545.17	541.08	544.89	549.47	558.36
91	Public administration - Administrations publiques												
	1999	801.37	808.11	804.60	808.86	813.89	812.78	807.35	797.75	820.45	816.97	825.28	821.01
	2000	815.42	815.44	814.61	825.98	826.71	828.57	820.05	824.22	839.49	845.91	845.29	844.26
	2001	842.17	843.63	843.24	805.25	804.19	842.38	844.41	850.95	848.60	850.91	858.55	868.00
	2002	872.13	875.34	878.37	888.43	892.12	879.63	891.49	884.93	888.95	889.66	890.21	880.56
	2003	870.55	866.51	863.73	866.72	875.49
YUKON													
11-91N	Industrial aggregate (excluding unclassified) - Ensemble des industries sauf les entreprises non classifiées												
	1999	707.45	726.86	729.44	726.37	720.33	721.54	718.45	733.40	742.05	744.59	743.94	764.95
	2000	736.83	737.42	743.06	740.27	743.09	756.66	752.71	747.84	741.16	733.88	739.89	745.65
	2001	743.35	745.11	745.21	745.92	750.75	751.05	757.47	761.44	758.13	759.70	764.06	757.11
	2002	766.40	764.13	759.11	764.66	766.71	765.71	757.05	753.91	758.64	759.31	757.58	766.53
	2003	764.38	759.71	759.34	760.16	765.11

Table 2
Seasonally Adjusted Estimates of Average Weekly Earnings,
for All Employees, for Selected Industries, Canada, Provinces
and Territories.

Tableau 2
Estimations désaisonnalisées de la rémunération hebdomadaire
moyenne, pour l'ensemble des salariés, pour une sélection
d'industries, Canada, provinces et territoires.

(Continued - suite)

NAICS	Industry	Jan. - Janv.	Feb. - Fév.	March - Mars	April - Avril	May - Mai	June - Juin	July - Juillet	August - Août	Sept. - Sept.	Oct. - Oct.	Nov. - Nov.	Dec. - Déc.
YUKON													
11-33N Goods producing industries - Branche productrice de biens													
	1999	\$737.21	\$808.66	\$821.97	\$852.93	\$830.54	\$810.26	\$818.90	\$824.66	\$838.19	\$834.68	\$804.51	\$866.25
	2000	827.02	854.93	894.72	890.66	882.97	896.79	855.85	853.30	829.53	828.94	832.13	842.19
	2001	827.40	861.73	858.52	838.46	836.98	866.80	891.96	902.51	902.13	897.11	930.89	907.04
	2002	933.44	923.54	893.02	896.22	894.68	859.20	869.15	855.14	877.56	890.26	904.43	903.21
	2003	921.30	939.47	913.91	998.57	1,047.76
41-91N Service producing industries - Branche productrice de services													
	1999	696.32	711.54	714.01	709.48	706.05	712.80	710.06	726.03	733.43	736.70	736.46	752.23
	2000	721.66	721.21	726.09	724.92	730.21	745.10	745.24	740.63	734.63	725.01	731.74	737.01
	2001	732.36	731.82	733.02	736.34	742.71	740.53	745.12	746.60	744.46	747.31	747.47	743.03
	2002	752.05	749.57	745.77	753.03	757.17	758.83	749.32	746.64	749.51	749.86	744.69	753.58
	2003	751.67	745.90	745.91	740.20	739.96
23 Construction - Construction													
	1999	699.96	736.27	725.95	824.74	758.16	695.06	681.18	693.97	726.19	738.99	652.40	686.93
	2000	673.77	739.44	762.12	659.88	698.36	782.75	724.87	728.71	677.17	678.74	722.91	710.22
	2001	784.93	818.36	831.59	826.16	826.18	846.54	888.90	895.28	906.19	892.77	943.44	890.29
	2002	944.57	891.84	862.96	939.98	909.74	834.19	862.93	848.20	879.79	887.67	878.38	877.24
	2003	863.69	869.53	845.68	967.67	989.78
41-45N Trade - Commerce													
	1999	472.75	520.83	516.20	500.48	503.07	521.38	529.50	531.74	534.03	543.88	506.39	536.10
	2000	496.70	515.02	534.88	527.83	519.65	536.03	498.08	505.39	501.21	447.47	495.65	530.27
	2001	536.22	549.57	574.73	566.73	549.73	539.94	556.29	561.85	542.29	550.80	548.68	549.85
	2002	569.86	569.35	568.59	574.74	560.90	573.82	527.88	538.26	543.95	534.47	529.13	525.39
	2003	531.65	533.52	538.35	541.43	526.20
44-45 Retail trade - Commerce de détail													
	1999	448.65	475.63	480.18	453.28	442.22	463.98	474.35	474.97	475.15	483.96	452.47	479.06
	2000	446.23	458.82	485.70	476.37	461.55	487.49	455.30	462.61	445.17	390.38	441.21	473.66
	2001	484.07	492.22	495.31	496.48	487.76	483.92	479.70	479.99	477.03	481.98	486.31	483.10
	2002	488.35	489.04	487.96	487.12	484.42	485.68	473.66	476.72	477.13	475.48	469.38	468.50
	2003	472.93	473.61	478.36	479.56	465.96
48-49 Transportation & warehousing - Transport et entreposage													
	1999	675.07	690.17	707.89	734.83	681.60	682.66	679.33	669.20	667.48	692.97	709.04	741.10
	2000	730.40	714.43	700.70	716.21	695.95	860.18	846.98	821.68	820.50	751.82	747.86	744.27
	2001	773.08	762.97	755.14	765.04	755.25	733.49	718.95	728.62	750.01	794.31	800.64	800.60
	2002	807.37	796.85	806.20	794.16	802.59	784.23	764.27	769.00	779.14	816.61	819.54	820.50
	2003	810.18	800.19	794.21	784.24	755.71
61 Educational services - Services d'enseignement													
	1999	937.92	908.71	903.60	901.05	907.71	881.63	791.67	862.69	884.63	911.12	896.16	904.73
	2000	872.32	866.91	867.01	873.28	880.96	916.74	929.31	937.11	921.89	918.48	912.26	913.74
	2001	891.01	873.27	898.07	906.37	913.76	918.79	943.70	958.61	955.64	952.07	975.62	960.79
	2002	949.80	967.72	959.46	956.68	962.90	991.37	955.76	956.24	953.27	956.51	969.44	960.37
	2003	954.04	893.61	860.78	831.50	867.40
62 Health care & social assistance - Soins de santé et assistance sociale													
	1999	646.41	644.83	654.15	619.88	614.16	621.07	630.99	620.03	657.08	644.37	659.49	665.43
	2000	666.51	654.48	656.83	660.94	663.07	661.67	666.83	667.73	670.93	671.90	671.71	675.44
	2001	615.30	616.16	617.64	619.79	622.32	628.26	625.58	627.22	634.82	635.76	642.02	613.74
	2002	617.96	621.76	635.81	638.07	628.68	648.70	661.00	662.38	664.87	669.56	664.52	664.72
	2003	661.04	648.18	650.49	634.45	643.28
72 Accomodation & food services - Hébergement et services de restauration													
	1999	310.67	320.27	322.43	287.59	308.53	311.70	355.89	354.39	362.37	354.89	367.85	357.89
	2000	366.04	362.90	361.03	362.60	362.67	355.47	353.47	351.37	357.74	362.29	371.28	375.43
	2001	385.62	385.85	380.79	380.47	383.04	372.05	362.80	369.67	379.50	386.91	396.80	400.25
	2002	406.82	398.58	397.30	397.88	401.85	396.64	385.87	385.26	388.18	392.07	394.36	394.02
	2003	393.37	398.61	394.59	409.40	375.28
91 Public administration - Administrations publiques													
	1999	888.98	908.30	918.98	912.27	908.64	910.73	907.79	935.36	933.54	936.48	940.84	941.77
	2000	884.66	886.84	883.85	891.91	896.18	903.37	899.90	901.23	897.95	929.76	907.11	900.35
	2001	898.08	904.09	899.16	899.76	900.82	910.40	910.97	912.43	909.41	907.63	910.36	911.04

Table 2
Seasonally Adjusted Estimates of Average Weekly Earnings,
for All Employees, for Selected Industries, Canada, Provinces
and Territories.

(Continued - suite)

NAICS	Industry	Jan. - Janv.	Feb. - Fév.	March - Mars	April - Avril	May - Mai	June - Juin	July - Juillet	August - Août	Sept. - Sept.	Oct. - Oct.	Nov. - Nov.	Dec. - Déc.
SCIAN	Industrie												
YUKON													
91	Public administration - Administrations publiques												
	2002	\$911.20	\$913.99	\$915.21	\$910.52	\$916.64	\$920.44	\$917.90	\$911.75	\$908.15	\$903.95	\$899.97	\$919.96
	2003	920.37	920.80	939.84	934.50	951.50

Employment, earnings and hours, 2003
 Statistics Canada - Cat. No. 72-002-XIB

Tableau 2
Estimations désaisonnalisées de la rémunération hebdomadaire
moyenne, pour l'ensemble des salariés, pour une sélection
d'industries, Canada, provinces et territoires.

Emploi, gains et durée du travail, 2003
 Statistique Canada - n° 72-002-XIB au cat.

Table 3

Tableau 3

Fixed-weighted Indexes (1996=100) of Average Hourly Earnings, for All Employees, for Selected Industries, Canada, Provinces and Territories, (1999-2003).

Indices à pondération fixe (1996=100) de la rémunération horaire moyenne, pour l'ensemble des salariés, pour une sélection d'industries, Canada, provinces et territoires, (1999-2003).

The year over year increase of the fixed-weighted index of average hourly earnings was 1.4 percent in May, up from 0.7 percent recorded in April. There were gains in both goods-producing and services-producing industries.

D'une année à l'autre, l'indice à pondération fixe de la rémunération horaire moyenne augmentait de 1,4 % en mai, une hausse par rapport à avril qui était de 0,7%. Cette hausse a été notée dans la branche productrice de biens et dans branche productrice de services.

	Page
<u>Canada</u>	<u>67</u>
<u>Provinces and Territories / Provinces et territoires</u>	<u>69</u>

Table 3
Fixed-weighted Indexes (1996=100) of Average Hourly Earnings
for All Employees, for Selected Industries, Canada, Provinces
and Territories.

Tableau 3
Indices à pondération fixe (1996=100) de la rémunération
horaire moyenne, pour l'ensemble des salariés, pour une
sélection d'industries, Canada, provinces et territoires.

NAICS	Industry	Jan.	Feb.	March	April	May	June	July	August	Sept.	Oct.	Nov.	Dec.
SCIAN	Industrie	Janv.	Fév.	Mars	Avril	Mai	Juin	Juillet	Août	Sept.	Oct.	Nov.	Déc.
CANADA													
11-91N Industrial aggregate (excluding unclassified) - Ensemble des industries sauf les entreprises non classifiées													
	1999	104.2	104.8	103.9	103.9	104.0	104.1	104.0	103.9	103.4	103.8	103.7	105.5
	2000	105.4	105.5	105.7	106.3	106.3	106.8	107.3	106.6	106.0	106.4	106.2	106.6
	2001	106.8	107.0	106.9	107.3	106.8	107.4	108.2	109.0	108.7	109.0	109.1	109.5
	2002	109.6	109.8	110.1	110.7	110.6	110.7	111.1	111.1	110.6	110.5	110.4	110.4
	2003	110.6	110.2	110.9	111.5	112.2
11-33N Goods producing industries - Branche productrice de biens													
	1999	106.4	106.2	105.9	106.3	106.1	106.4	107.3	107.3	105.1	105.5	105.4	107.7
	2000	108.2	108.3	107.9	108.8	109.2	109.0	109.4	109.3	109.1	109.0	108.6	109.7
	2001	110.2	110.0	110.0	110.1	110.0	110.6	110.7	110.9	111.5	111.6	111.9	112.9
	2002	113.2	113.5	114.5	114.5	114.2	113.6	113.7	113.4	113.0	112.5	112.7	113.4
	2003	114.3	113.7	114.1	114.5	115.5
41-91N Service producing industries - Branche productrice de services													
	1999	103.3	104.3	103.1	103.0	103.2	103.2	102.8	102.6	102.7	103.2	103.1	104.6
	2000	104.4	104.5	104.9	105.3	105.2	106.0	106.5	105.6	104.9	105.4	105.3	105.4
	2001	105.5	105.8	105.7	106.2	105.5	106.2	107.3	108.3	107.6	108.0	108.0	108.2
	2002	108.2	108.3	108.4	109.2	109.1	109.5	110.1	110.3	109.7	109.7	109.5	109.2
	2003	109.2	108.9	109.7	110.3	110.9
11 Forestry, logging & support - Foresterie, exploitation et soutien													
	1999	103.8	105.1	106.4	104.3	99.0	94.7	96.0	99.2	97.9	97.8	99.1	101.1
	2000	102.0	101.0	104.7	103.1	107.6	107.6	106.2	105.4	103.9	106.1	105.8	108.5
	2001	107.1	107.3	107.8	109.2	107.4	111.7	112.7	112.3	113.9	112.8	113.0	113.6
	2002	112.1	111.2	112.2	112.8	112.6	113.1	113.9	113.8	113.3	114.0	113.7	113.9
	2003	113.0	112.6	113.0	113.6	122.9
21 Mining & oil & gas extraction - Extraction minière et extraction de pétrole et de gaz													
	1999	106.9	110.0	106.0	108.2	105.4	105.6	106.0	108.5	104.4	103.6	101.4	101.8
	2000	102.8	104.6	103.5	104.5	103.2	104.5	102.9	103.8	105.9	102.4	105.2	105.9
	2001	107.3	106.6	103.6	102.5	105.3	102.0	103.5	105.8	107.9	106.6	106.0	107.7
	2002	107.2	111.4	107.8	108.6	108.0	107.9	107.5	107.5	107.5	107.1	106.5	107.8
	2003	109.8	108.7	106.5	109.4	111.9
22 Utilities - Services publics													
	1999	116.8	114.7	117.2	123.2	116.9	116.3	113.5	120.1	120.8	114.8	120.1	120.7
	2000	118.8	122.2	122.2	121.5	121.9	120.8	121.6	121.2	121.6	121.1	119.8	119.8
	2001	120.1	117.9	120.0	118.9	119.4	118.4	119.0	119.3	118.3	117.2	122.7	122.9
	2002	117.2	123.3	122.1	121.2	120.1	116.7	112.7	111.2	110.6	112.3	109.7	113.1
	2003	122.6	120.9	117.6	119.9	125.5
23 Construction - Construction													
	1999	99.9	101.0	101.0	100.9	101.0	98.2	99.2	100.8	96.2	98.7	98.7	102.3
	2000	102.1	101.7	101.1	102.6	102.7	103.4	103.3	103.0	103.1	101.8	101.9	102.2
	2001	103.1	103.5	101.4	101.7	101.9	101.3	100.7	100.6	101.5	102.0	101.4	103.6
	2002	105.5	104.3	105.4	104.8	105.7	106.4	106.4	106.2	102.7	100.6	102.7	105.1
	2003	104.4	102.2	105.2	104.7	102.1
31-33 Manufacturing - Fabrication													
	1999	107.3	106.5	106.2	106.2	106.8	108.2	109.4	108.0	106.4	106.9	106.5	108.9
	2000	109.6	109.5	109.0	109.9	110.4	109.9	110.7	110.6	110.1	110.5	109.9	111.2
	2001	111.6	111.4	112.1	112.3	111.8	113.1	113.2	113.3	113.8	114.0	114.3	114.9
	2002	115.5	115.3	116.9	117.0	116.5	115.7	116.1	115.9	116.3	115.9	116.0	116.1
	2003	116.6	116.4	116.8	117.0	118.1
Non-durable goods - Biens non durables													
	1999	104.8	103.5	104.0	104.6	105.6	106.9	107.8	107.2	104.4	104.9	105.1	108.1
	2000	108.9	108.9	108.1	108.5	109.5	108.8	109.3	109.0	109.2	109.1	109.4	109.7
	2001	110.0	109.5	110.6	109.8	109.1	110.9	111.0	111.2	111.2	111.5	111.9	111.6
	2002	113.0	113.2	113.4	113.5	113.1	113.2	113.6	114.0	114.2	113.5	114.0	113.9
	2003	114.4	113.6	114.5	114.2	114.2
Durable goods - Biens durables													
	1999	109.2	108.7	107.8	107.3	107.8	109.2	110.6	108.7	107.9	108.4	107.5	109.5
	2000	110.2	110.0	109.7	111.0	111.1	110.7	111.7	111.8	110.8	111.6	110.2	112.4
	2001	112.7	112.9	113.2	114.2	114.0	114.7	114.8	114.9	115.8	115.8	116.1	117.5

Table 3
Fixed-weighted Indexes (1996=100) of Average Hourly Earnings
for All Employees, for Selected Industries, Canada, Provinces
and Territories.

(Continued - suite)

Tableau 3
Indices à pondération fixe (1996=100) de la rémunération
horaire moyenne, pour l'ensemble des salariés, pour une
sélection d'industries, Canada, provinces et territoires.

NAICS	Industry	Jan.	Feb.	March	April	May	June	July	August	Sept.	Oct.	Nov.	Dec.
SCIAN	Industrie	Janv.	Fév.	Mars	Avril	Mai	Juin	Juillet	Août	Sept.	Oct.	Nov.	Déc.
CANADA													
	Durable goods - Biens durables												
	2002	117.4	116.9	119.5	119.7	119.1	117.7	118.1	117.3	117.9	117.7	117.6	117.7
	2003	118.4	118.7	118.5	119.1	121.0
	41-45N Trade - Commerce												
	1999	105.1	106.7	105.3	104.3	105.5	103.9	103.7	102.5	104.1	105.2	107.5	108.6
	2000	109.8	110.3	109.7	110.7	111.0	111.7	112.8	110.8	110.4	111.0	111.1	110.6
	2001	111.0	110.1	110.4	110.6	109.9	110.0	110.7	110.2	110.3	110.1	111.0	110.9
	2002	111.3	111.6	112.0	112.0	112.5	112.6	113.1	112.9	112.5	112.5	112.7	112.9
	2003	112.9	112.8	113.1	114.3	115.4
	41 Wholesale Trade - Commerce de gros												
	1999	107.7	109.0	107.7	107.7	110.9	107.2	107.8	105.2	106.8	107.2	111.4	110.3
	2000	110.4	109.7	109.9	111.1	111.5	113.9	114.9	112.1	112.2	113.0	113.2	111.7
	2001	111.2	108.4	108.8	109.5	107.7	107.8	109.0	108.2	107.9	108.4	107.8	107.8
	2002	108.8	109.3	109.4	109.2	110.8	110.5	111.2	111.1	110.5	110.9	110.8	111.4
	2003	110.9	110.3	110.8	111.6	112.4
	44-45 Retail trade - Commerce de détail												
	1999	103.0	104.9	103.4	101.6	101.3	101.3	100.5	100.4	102.0	103.6	104.4	107.2
	2000	109.3	110.7	109.4	110.4	108.8	110.0	111.1	109.8	109.0	109.5	109.5	109.7
	2001	110.8	111.3	111.6	111.6	111.6	111.8	112.1	111.8	112.2	111.4	113.5	113.3
	2002	113.3	113.4	114.0	114.2	113.8	114.2	114.7	114.3	114.0	113.8	114.3	114.1
	2003	114.5	114.8	114.9	116.4	117.7
	48-49 Transportation & warehousing - Transport et entreposage												
	1999	107.5	106.8	108.3	108.2	106.6	108.6	108.6	108.5	108.7	109.1	107.8	107.8
	2000	109.3	109.6	109.8	109.5	109.4	109.3	109.1	108.7	108.8	109.1	109.2	109.2
	2001	108.5	108.1	108.4	108.0	106.9	109.2	109.9	110.6	111.0	111.4	111.1	111.3
	2002	110.9	111.7	112.5	111.4	111.5	110.8	110.8	110.3	110.7	111.7	111.4	111.4
	2003	111.7	114.7	116.9	116.6	115.7
	51 Information & cultural industries - Industrie de l'information et industrie culturelle												
	1999	105.6	104.0	105.3	105.9	101.5	105.4	104.3	106.4	106.8	103.8	106.9	108.5
	2000	107.0	107.0	107.7	106.5	106.3	106.6	107.1	106.3	106.6	106.8	105.9	107.3
	2001	104.4	106.4	106.6	107.0	105.7	106.8	106.6	106.8	108.4	108.9	112.6	112.2
	2002	110.3	112.3	110.1	109.9	109.8	110.7	110.3	110.8	110.4	111.5	111.1	110.6
	2003	110.9	109.7	109.9	107.7	109.3
	52 Finance & insurance - Finance et assurances												
	1999	108.3	107.2	105.5	105.8	102.9	103.6	106.5	103.7	104.3	105.8	103.5	106.4
	2000	106.9	107.1	107.1	108.4	109.8	107.7	107.9	106.4	104.5	105.9	105.9	106.7
	2001	111.0	112.4	111.0	115.5	114.5	114.6	113.6	116.1	114.6	113.6	115.9	110.4
	2002	111.6	111.0	111.2	113.6	112.0	111.9	112.4	111.6	112.5	112.6	112.9	112.9
	2003	116.0	116.0	115.4	115.4	115.5
	53 Real estate & rental & leasing - Services immobiliers et services de location et de location à bail												
	1999	102.8	100.3	101.7	98.5	100.1	99.3	101.6	99.7	101.9	100.2	101.0	102.4
	2000	103.0	102.1	103.9	103.8	102.2	110.2	108.6	108.0	104.0	109.2	108.4	105.0
	2001	109.9	110.2	107.9	111.0	108.3	109.9	111.4	111.7	111.4	112.0	107.2	109.8
	2002	107.7	110.7	110.5	112.6	109.5	108.8	103.9	104.2	106.4	106.3	107.9	109.4
	2003	104.8	108.2	109.1	115.9	115.0
	54 Professional, scientific & technical services - Services professionnels, scientifiques et techniques												
	1999	98.4	99.1	98.3	98.4	99.7	99.1	97.4	97.2	101.1	101.3	101.3	101.1
	2000	102.3	102.6	104.1	105.3	104.2	106.2	106.5	104.9	106.1	107.2	107.1	106.2
	2001	108.5	106.9	106.3	106.2	106.4	107.2	109.3	109.2	108.5	109.3	109.5	109.6
	2002	110.0	110.3	109.8	111.4	110.3	109.4	108.2	108.2	106.7	107.3	106.5	106.6
	2003	108.5	108.8	109.8	111.2	111.1
	55 Management of companies & enterprises - Gestion de sociétés et d'entreprises												
	1999	96.4	90.4	86.0	85.2	84.0	83.6	85.7	84.4	79.6	82.1	76.1	76.5
	2000	77.5	77.3	77.0	79.3	80.1	80.0	79.8	79.1	79.2	78.0	77.6	78.5
	2001	79.7	80.0	79.2	78.0	77.8	77.8	78.1	76.7	77.9	80.4	81.4	81.5
	2002	80.3	80.5	80.4	80.7	80.3	80.9	81.7	82.2	82.3	83.0	82.8	83.1
	2003	82.5	81.6	81.0	80.0	82.9

Table 3
Fixed-weighted Indexes (1996=100) of Average Hourly Earnings
for All Employees, for Selected Industries, Canada, Provinces
and Territories.

(Continued - suite)

Tableau 3
Indices à pondération fixe (1996=100) de la rémunération
horaire moyenne, pour l'ensemble des salariés, pour une
sélection d'industries, Canada, provinces et territoires.

NAICS	Industry	Jan.	Feb.	March	April	May	June	July	August	Sept.	Oct.	Nov.	Dec.
SCIAN	Industrie	Janv.	Fév.	Mars	Avril	Mai	Juin	Juillet	Août	Sept.	Oct.	Nov.	Déc.
CANADA													
56	Admin. & support, waste managemt. & remediation services - Services admin., soutien, gestion des déchets, assainissem.												
	1999	106.8	109.0	105.2	103.5	104.4	103.4	103.5	106.2	109.9	110.1	107.8	109.1
	2000	108.6	110.3	112.9	113.0	114.0	112.9	113.2	110.4	110.1	108.6	111.9	111.7
	2001	114.2	113.8	112.1	114.1	113.9	112.5	113.3	114.3	114.3	115.1	115.3	112.8
	2002	115.3	115.9	115.7	115.1	115.3	115.6	116.0	116.0	115.9	115.5	114.2	116.7
	2003	117.0	117.2	117.6	114.3	120.8
61	Educational services - Services d'enseignement												
	1999	93.8	94.8	94.3	95.9	96.2	98.7	96.1	97.6	95.1	93.2	92.4	93.4
	2000	91.4	90.6	89.9	89.9	90.3	92.3	95.5	95.6	90.7	90.2	90.1	90.3
	2001	89.1	89.8	89.6	89.8	90.5	92.8	97.2	96.9	92.5	92.5	90.6	93.5
	2002	90.1	89.8	89.7	91.6	92.5	96.7	100.9	102.3	98.4	98.4	97.2	98.0
	2003	96.3	93.6	94.9	94.0	95.7
62	Health care & social assistance - Soins de santé et assistance sociale												
	1999	102.7	105.4	104.2	102.5	103.5	102.7	103.3	103.8	103.7	102.4	104.8	105.4
	2000	105.2	104.8	107.2	106.7	106.1	105.8	105.9	105.1	105.0	105.4	106.1	106.4
	2001	105.8	107.2	107.7	107.5	106.8	107.4	107.9	110.6	110.9	111.8	112.0	112.1
	2002	112.3	112.7	113.5	113.6	113.7	113.8	112.9	113.3	113.6	113.5	113.1	112.0
	2003	110.1	108.4	111.2	113.7	113.8
71	Arts, entertainment & recreation - Arts, spectacles et loisirs												
	1999	96.9	93.7	91.3	87.6	84.9	85.1	85.3	87.6	85.0	88.9	90.5	95.5
	2000	94.2	96.2	97.1	96.2	95.7	94.8	93.5	93.3	93.5	94.5	93.3	93.1
	2001	96.5	95.9	97.3	98.1	96.9	97.3	97.8	97.3	98.2	98.4	99.9	104.6
	2002	104.0	105.5	103.5	100.3	100.2	99.8	97.9	98.5	96.6	97.5	98.2	101.3
	2003	102.7	103.4	99.9	97.3	94.0
72	Accomodation & food services - Hébergement et services de restauration												
	1999	96.3	96.9	96.2	94.6	96.2	94.5	92.9	92.7	95.9	99.5	102.5	103.1
	2000	104.3	105.2	103.7	101.9	102.7	102.3	101.4	100.6	101.5	101.8	102.1	104.3
	2001	104.5	104.5	106.7	107.6	105.5	107.0	108.0	108.6	109.0	107.9	109.4	111.6
	2002	113.2	112.3	113.6	113.4	109.8	106.7	107.3	106.9	106.7	106.1	106.1	105.8
	2003	105.7	102.5	103.4	103.7	105.1
81	Other services (except public administration) - Autres services, sauf les administrations publiques												
	1999	102.0	103.5	103.9	103.0	103.4	101.5	101.9	100.6	101.6	102.9	103.4	104.2
	2000	103.1	104.0	104.3	103.8	104.5	103.2	103.1	102.7	101.7	103.2	103.0	103.6
	2001	103.6	102.6	102.3	103.1	103.4	104.3	105.5	105.9	106.5	106.4	106.5	107.4
	2002	107.3	108.3	108.4	108.0	108.1	107.9	108.1	107.7	107.3	107.7	107.7	107.0
	2003	107.3	107.0	106.4	108.4	109.2
91	Public administration - Administrations publiques												
	1999	113.0	115.1	111.3	114.2	115.6	114.8	113.6	112.1	109.1	112.3	106.9	111.9
	2000	109.4	109.0	110.0	111.9	111.8	113.9	112.5	113.0	114.4	114.7	112.7	113.1
	2001	111.7	113.7	112.9	111.9	110.1	108.5	108.5	113.4	111.8	114.3	111.5	112.0
	2002	114.5	112.7	112.9	116.9	117.8	117.4	119.2	119.3	120.4	118.7	119.0	114.8
	2003	116.2	119.3	119.6	120.6	118.5
NEWFOUNDLAND AND LABRADOR - TERRE-NEUVE ET LABRADOR													
11-91N	Industrial aggregate (excluding unclassified) - Ensemble des industries sauf les entreprises non classifiées												
	1999	103.7	105.0	103.4	105.0	105.0	105.9	104.8	103.5	103.1	103.8	105.1	107.4
	2000	106.1	107.5	107.2	108.6	107.0	108.5	108.0	107.4	108.1	107.5	106.4	107.3
	2001	106.6	106.4	107.4	107.3	106.2	106.9	106.2	106.4	108.2	110.4	109.5	111.2
	2002	110.9	110.8	110.3	109.6	110.1	110.2	111.4	111.6	112.0	113.1	113.4	113.1
	2003	114.4	113.0	113.4	116.9	116.7
PRINCE EDWARD ISLAND - ÎLE-DU-PRINCE-ÉDOUARD													
11-91N	Industrial aggregate (excluding unclassified) - Ensemble des industries sauf les entreprises non classifiées												
	1999	110.0	110.2	109.2	109.0	107.9	110.1	107.1	107.0	107.4	107.2	109.4	111.9
	2000	112.4	113.4	112.1	112.8	111.5	111.4	110.8	110.2	111.0	110.9	111.4	110.7
	2001	109.8	110.9	111.2	111.4	109.6	111.4	113.3	112.5	111.8	112.6	113.8	113.0

Table 3
Fixed-weighted Indexes (1996=100) of Average Hourly Earnings
for All Employees, for Selected Industries, Canada, Provinces
and Territories.

(Continued - suite)

Tableau 3
Indices à pondération fixe (1996=100) de la rémunération
horaire moyenne, pour l'ensemble des salariés, pour une
sélection d'industries, Canada, provinces et territoires.

NAICS	Industry	Jan.	Feb.	March	April	May	June	July	August	Sept.	Oct.	Nov.	Dec.
SCIAN	Industrie	Janv.	Fév.	Mars	Avril	Mai	Juin	Juillet	Août	Sept.	Oct.	Nov.	Déc.
PRINCE EDWARD ISLAND - ÎLE-DU-PRINCE-ÉDOUARD													
11-91N Industrial aggregate (excluding unclassified) - Ensemble des industries sauf les entreprises non classifiées													
	2002	114.7	114.5	115.0	113.9	116.4	116.2	117.8	117.3	116.3	117.8	118.2	118.8
	2003	117.9	118.4	116.7	119.6	119.7
NOVA SCOTIA - NOUVELLE-ÉCOSSE													
11-91N Industrial aggregate (excluding unclassified) - Ensemble des industries sauf les entreprises non classifiées													
	1999	103.6	103.8	102.7	103.4	103.4	104.0	104.3	103.7	103.4	104.7	105.1	108.9
	2000	110.0	109.9	109.5	111.0	111.2	112.6	111.3	110.3	108.9	110.0	110.1	111.2
	2001	111.1	111.2	111.2	111.1	110.8	111.7	113.5	113.4	112.5	113.3	113.1	114.6
	2002	116.1	119.7	116.2	115.8	115.6	115.8	116.7	117.3	115.8	116.3	116.4	115.8
	2003	115.9	115.1	115.6	116.4	116.6
NEW BRUNSWICK - NOUVEAU-BRUNSWICK													
11-91N Industrial aggregate (excluding unclassified) - Ensemble des industries sauf les entreprises non classifiées													
	1999	105.6	106.1	104.6	105.3	105.2	105.7	106.0	104.2	106.4	107.6	107.3	109.8
	2000	109.0	109.4	108.6	109.2	109.7	110.3	109.1	108.8	109.4	109.6	108.5	109.4
	2001	108.2	109.6	109.5	109.0	108.8	109.5	111.0	111.9	110.4	111.5	111.9	113.0
	2002	112.6	112.9	112.9	113.4	114.2	114.1	115.4	115.5	114.9	114.4	115.6	115.3
	2003	114.8	114.1	115.1	115.5	117.6
QUÉBEC													
11-91N Industrial aggregate (excluding unclassified) - Ensemble des industries sauf les entreprises non classifiées													
	1999	102.7	103.2	102.0	102.0	102.1	102.3	101.9	101.9	101.2	101.5	101.0	103.2
	2000	103.3	103.6	103.7	104.3	104.6	104.5	105.1	104.6	104.3	104.2	103.9	104.4
	2001	104.6	104.8	104.5	104.6	104.5	105.2	105.9	106.8	106.3	107.1	107.4	107.8
	2002	108.2	108.4	109.4	109.9	109.8	109.3	109.7	109.6	109.0	109.0	109.1	109.1
	2003	109.1	108.7	109.6	110.6	111.0
ONTARIO													
11-91N Industrial aggregate (excluding unclassified) - Ensemble des industries sauf les entreprises non classifiées													
	1999	103.9	104.6	103.8	103.7	104.4	103.9	104.3	104.3	103.5	104.0	103.5	105.2
	2000	104.9	105.0	105.6	105.9	105.8	106.4	107.1	106.4	105.8	106.5	106.5	106.5
	2001	107.0	107.4	107.0	107.3	106.7	107.1	108.0	108.9	108.8	108.6	108.5	109.0
	2002	109.0	109.2	109.3	110.3	109.8	110.3	110.5	110.6	110.3	110.2	109.9	109.5
	2003	110.2	109.7	110.4	110.4	111.5
MANITOBA													
11-91N Industrial aggregate (excluding unclassified) - Ensemble des industries sauf les entreprises non classifiées													
	1999	108.5	108.8	107.6	108.3	106.9	109.0	108.7	107.4	107.0	107.9	108.5	110.5
	2000	109.8	110.0	108.9	109.7	110.5	111.2	112.2	111.2	109.2	109.3	109.0	110.1
	2001	108.3	109.3	109.7	114.2	115.2	116.6	118.6	119.2	118.9	118.7	121.0	114.3
	2002	113.7	114.0	115.1	114.5	115.2	114.4	115.3	115.0	114.1	113.8	113.7	114.2
	2003	113.3	112.8	113.8	113.4	113.8
SASKATCHEWAN													
11-91N Industrial aggregate (excluding unclassified) - Ensemble des industries sauf les entreprises non classifiées													
	1999	107.3	106.8	105.4	106.7	105.9	106.6	106.7	106.3	106.5	106.9	107.2	108.0
	2000	108.4	107.9	107.8	108.1	108.4	110.0	110.2	108.6	108.8	107.9	107.8	108.5
	2001	108.2	107.1	107.4	107.9	107.7	108.4	110.0	110.7	110.1	110.0	110.0	110.8
	2002	111.0	110.8	111.5	111.7	111.8	110.9	112.2	112.2	111.7	111.8	111.5	112.9
	2003	112.7	112.8	113.2	113.8	113.7
ALBERTA													
11-91N Industrial aggregate (excluding unclassified) - Ensemble des industries sauf les entreprises non classifiées													
	1999	110.2	111.1	109.9	110.1	109.4	109.4	109.7	109.4	109.2	109.5	110.5	110.9
	2000	111.0	111.4	110.8	111.4	111.4	112.5	113.1	112.5	111.2	111.5	111.6	112.1
	2001	113.0	112.6	112.8	113.9	111.7	111.8	112.5	114.0	113.3	114.3	113.3	114.5
	2002	115.7	114.7	115.3	115.8	116.2	116.6	117.6	118.0	117.6	116.2	116.0	116.2

Table 3

Fixed-weighted Indexes (1996=100) of Average Hourly Earnings
for All Employees, for Selected Industries, Canada, Provinces
and Territories.

(Continued - suite)

NAICS	Industry	Jan. - Janv.	Feb. - Fév.	March - Mars	April - Avril	May - Mai	June - Juin	July - Juillet	August - Août	Sept. - Sept.	Oct. - Oct.	Nov. - Nov.	Dec. - Déc.
SCIAN	Industrie												
ALBERTA													
11-91N Industrial aggregate (excluding unclassified) - Ensemble des industries sauf les entreprises non classifiées													
2003													
		116.1	117.4	117.8	118.5	118.0
BRITISH COLUMBIA - COLOMBIE-BRITANNIQUE													
11-91N Industrial aggregate (excluding unclassified) - Ensemble des industries sauf les entreprises non classifiées													
1999													
		101.5	102.0	101.8	101.4	101.0	101.3	100.6	100.5	101.0	100.8	101.3	102.9
2000													
		103.5	102.9	103.6	104.0	104.2	104.7	104.6	104.1	103.4	103.8	103.4	104.1
2001													
		104.2	103.9	104.7	104.7	104.5	105.5	105.8	105.8	105.2	105.6	106.6	107.5
2002													
		106.4	106.7	107.0	107.4	107.2	107.5	107.7	107.3	106.8	106.9	106.9	107.5
2003													
		107.4	106.5	107.0	108.2	109.2
YUKON													
11-91N Industrial aggregate (excluding unclassified) - Ensemble des industries sauf les entreprises non classifiées													
1999													
		98.8	105.6	105.5	106.3	103.5	104.0	103.0	104.6	106.0	109.6	107.2	109.9
2000													
		104.6	104.1	101.2	102.9	103.1	104.0	103.0	102.0	103.0	102.5	103.3	104.6
2001													
		106.6	103.0	106.0	104.4	105.7	106.2	109.6	110.0	109.4	110.5	110.5	112.5
2002													
		109.2	109.9	109.8	107.3	106.9	107.9	106.8	106.4	106.5	106.8	107.5	108.3
2003													
		108.5	108.9	105.9	111.5	111.7
NORTHWEST TERRITORIES AND NUNAVUT - TERRITOIRES DU NORD-OUEST ET NUNAVUT													
11-91N Industrial aggregate (excluding unclassified) - Ensemble des industries sauf les entreprises non classifiées													
1999													
		104.6	109.3	108.8	107.9	105.2	105.6	107.1	106.8	102.1	103.4	103.4	108.1
2000													
		109.6	105.3	108.5	110.3	110.1	109.0	108.7	109.5	109.6	108.3	106.6	108.2
2001													
		106.8	106.2	106.4	106.2	105.0	105.8	106.4	105.5	106.4	106.0	105.2	108.0
2002													
		107.8	109.8	109.6	107.3	110.0	109.7	109.7	110.6	110.0	109.9	110.9	110.4
2003													
		111.5	111.5	112.2	112.8	113.8

Employment, earnings and hours, 2003
Statistics Canada - Cat. No. 72-002-XIB

Tableau 3

Indices à pondération fixe (1996=100) de la rémunération
horaire moyenne, pour l'ensemble des salariés, pour une
sélection d'industries, Canada, provinces et territoires.

Emploi, gains et durée du travail, 2003
Statistique Canada - n° 72-002-XIB au cat.

Table 4

Tableau 4

Number of Industries Showing Year-Over-Year Increases in Employment, for Selected Industries, Canada, (1999-2003).

Nombre d'industries démontrant des augmentations d'emploi d'une année à l'autre, pour une sélection d'industries, Canada (1999-2003).

The number of industries recording an employment increase in the past 12 months increased slightly in May compared to April. Fifty nine percent of industries had year-over-year employment gains in May compared to 58% in April. The gains were all in goods-producing industries.

En mai, le nombre d'industries enregistrant une augmentation d'emploi depuis les 12 derniers mois a progressé légèrement par rapport à avril. Cinquante-neuf pour cent d'industries affichaient des hausses d'emploi d'une année sur l'autre en mai comparativement à 58 % en avril. Les augmentations étaient concentrées dans la branche productrice de biens.

	Page
Canada	73

Table 4
Number of Industries Showing Year-Over-Year Increases
in Employment, for Selected Industries, Canada.

Tableau 4
Nombre d'industries démontrant des augmentations d'emploi d'une
année sur l'autre, pour une sélection d'industries, Canada.

NAICS	Industry	Jan.	Feb.	March	April	May	June	July	August	Sept.	Oct.	Nov.	Dec.	Average
SCIAN	Industrie	Janv.	Fév.	Mars	Avril	Mai	Juin	Juillet	Août	Sept.	Oct.	Nov.	Déc.	Moyenne
11-91N Industrial aggregate (excluding unclassified) - Ensemble des industries sauf les entreprises non classifiées														
	Total number of industries - Nombre total d'industries	866	866	866	866	866	866	866	866	866	866	866	866	866
	Number of industries increasing - Nombre d'industries augmentant													
	1999	546	563	554	563	572	537	554	528	589	632	658	684	598
	2000	710	710	745	727	736	736	727	753	753	753	745	745	771
	2001	544	536	518	518	509	501	509	492	492	475	467	458	510
	2002	491	500	526	561	569	552	569	578	561	561	587	587	579
	2003	561	552	526	508	517
11-33N Goods producing industries - Branche productrice de biens														
	Total number of industries - Nombre total d'industries	336	336	336	336	336	336	336	336	336	336	336	336	336
	Number of industries increasing - Nombre d'industries augmentant													
	1999	218	218	208	195	212	188	202	198	218	245	249	265	228
	2000	286	286	299	296	296	289	296	299	292	286	276	276	306
	2001	205	198	192	192	188	181	184	181	181	168	171	165	188
	2002	163	163	173	186	199	193	199	220	210	210	217	224	207
	2003	203	200	183	183	200
41-91N Service producing industries - Branche productrice de services														
	Total number of industries - Nombre total d'industries	530	530	530	530	530	530	530	530	530	530	530	530	530
	Number of industries increasing - Nombre d'industries augmentant													
	1999	329	350	350	366	355	350	350	334	366	382	408	419	366
	2000	419	424	445	429	440	445	429	450	456	466	472	466	461
	2001	343	338	327	327	317	322	322	317	312	312	296	290	327
	2002	328	339	350	371	366	360	371	360	355	355	365	365	377
	2003	365	349	344	328	317
31-33 Manufacturing - Fabrication														
	Total number of industries - Nombre total d'industries	258	258	258	258	258	258	258	258	258	258	258	258	258
	Number of industries increasing - Nombre d'industries augmentant													
	1999	173	168	160	142	157	137	152	152	170	191	191	201	173
	2000	219	222	235	237	240	230	232	240	232	227	217	219	243
	2001	160	150	147	147	142	134	139	134	137	124	126	121	142
	2002	119	122	122	135	153	148	153	168	161	161	166	176	153
	2003	153	150	137	140	148
Non-durable goods - Biens non durables														
	Total number of industries - Nombre total d'industries	132	132	132	132	132	132	132	132	132	132	132	132	132
	Number of industries increasing - Nombre d'industries augmentant													
	1999	82	77	74	62	73	59	71	74	78	87	91	99	82
	2000	115	121	121	125	125	117	117	121	117	115	108	110	129
	2001	83	73	78	81	78	77	77	79	79	74	74	73	81
	2002	68	66	66	68	78	74	78	86	84	81	86	90	81
	2003	78	74	66	70	72
Durable goods - Biens durables														
	Total number of industries - Nombre total d'industries	126	126	126	126	126	126	126	126	126	126	126	126	126
	Number of industries increasing - Nombre d'industries augmentant													
	1999	89	91	87	81	84	78	79	77	91	105	101	103	91
	2000	105	102	112	111	113	112	113	118	115	112	110	110	113
	2001	76	76	69	66	63	58	62	55	57	49	52	49	60
	2002	52	54	57	67	73	73	74	81	76	79	79	84	73
	2003	76	76	71	68	76
41-45N Trade - Commerce														
	Total number of industries - Nombre total d'industries	147	147	147	147	147	147	147	147	147	147	147	147	147
	Number of industries increasing - Nombre d'industries augmentant													
	1999	84	112	115	122	112	103	115	101	118	103	118	121	118
	2000	121	118	126	119	129	132	121	129	129	132	134	129	137
	2001	96	96	94	90	87	90	87	82	76	75	71	69	88
	2002	72	82	85	93	101	103	100	101	96	103	107	101	104
	2003	110	93	93	88	87

Table 4
Number of Industries Showing Year-Over-Year Increases
in Employment, for Selected Industries, Canada.

Tableau 4
Nombre d'industries démontrant des augmentations d'emploi d'une
année sur l'autre, pour une sélection d'industries, Canada.

(Continued - suite)

NAICS	Industry	Jan. - Janv.	Feb. - Fév.	March - Mars	April - Avril	May - Mai	June - Juin	July - Juillet	August - Août	Sept. - Sept.	Oct. - Oct.	Nov. - Nov.	Dec. - Déc.	Average - Moyenne
SCIAN	Industrie													
41	Wholesale Trade - Commerce de gros													
	Total number of industries - Nombre total d'industries	78	78	78	78	78	78	78	78	78	78	78	78	78
	Number of industries increasing - Nombre d'industries augmentant													
	1999	40	57	57	60	56	57	61	56	64	64	67	67	60
	2000	67	64	68	64	69	71	62	64	66	67	68	68	73
	2001	57	55	51	46	44	49	43	41	36	39	34	35	44
	2002	30	37	43	45	51	49	50	53	49	52	56	53	51
	2003	57	47	50	46	43
44-45	Retail trade - Commerce de détail													
	Total number of industries - Nombre total d'industries	69	69	69	69	69	69	69	69	69	69	69	69	69
	Number of industries increasing - Nombre d'industries augmentant													
	1999	44	55	58	62	56	46	53	45	54	39	50	53	57
	2000	53	53	58	55	61	61	59	65	63	65	66	62	63
	2001	39	40	43	44	42	41	43	42	41	36	37	34	44
	2002	42	45	42	48	51	54	50	48	47	51	51	49	53
	2003	53	46	43	42	44
48-49	Transportation & warehousing - Transport et entreposage													
	Total number of industries - Nombre total d'industries	58	58	58	58	58	58	58	58	58	58	58	58	58
	Number of industries increasing - Nombre d'industries augmentant													
	1999	39	38	35	38	39	42	36	34	35	42	36	37	41
	2000	41	40	41	39	38	40	40	43	48	49	52	52	45
	2001	42	39	36	36	38	39	37	37	38	37	33	34	39
	2002	35	38	38	35	34	31	33	30	30	31	32	35	32
	2003	30	33	34	35	36

Employment, earnings and hours, 2003
 Statistics Canada - Cat. No. 72-002-XIB

Emploi, gains et durée du travail, 2003
 Statistique Canada - n° 72-002-XIB au cat.

Table 5

Tableau 5

Estimates of Employment, Payrolls and Average Weekly Earnings, for All Employees, by Industry, Canada, Provinces and Territories.

Estimations de l'emploi, de la rémunération brute et hebdomadaire moyenne, pour l'ensemble des salariés, par industrie, Canada, provinces et territoires.

Average weekly earnings in May stood at \$689.25, an increase of \$11.50 compare to May 2002. Both goods-producing (\$21.12) and service-producing (\$8.87) industries contributed to the increase.

En mai, la rémunération hebdomadaire moyenne s'est établie à 689,25\$ soit une hausse de 11,50\$ par rapport à mai 2002. La branche productrice de biens (21,12\$) et la branche productrice de services (8,87\$) ont toutes deux contribué à cette l'augmentation.

	Page
<u>Canada</u>	<u>76</u>
<u>Provinces and Territories / Provinces et territoires</u>	<u>82</u>

Table 5
Estimates of Employment, Payrolls and Average Weekly Earnings
for All Employees, by Industry, Canada, Provinces and Territories.

Tableau 5
Estimations de l'emploi, de la rémunération brute et de la
rémunération hebdomadaire moyenne, pour l'ensemble
des salariés, par industrie, Canada, provinces et territoires.

		All Employees - Salariés								
NAICS	Industry	Employment (in thousands)			Total weekly payrolls (in thousands)			Average weekly earnings (including overtime)		
SCIAN	Industrie	Emploi (en milliers)			Rémunération hebdomadaire brute (en milliers)			Rémunération hebdomadaire moyenne (incluant temps supplémentaire)		
		May p 2003 Mai p	April r 2003 Avril r	May 2002 Mai	May p 2003 Mai p	April r 2003 Avril r	May 2002 Mai	May p 2003 Mai p	April r 2003 Avril r	May 2002 Mai
CANADA										
11	Forestry, logging & support - Foresterie, exploitation et soutien	50.0	44.0	53.3	\$41,542	\$36,300	\$45,740	\$831.40	\$825.65	\$858.40
113	Forestry & logging - Foresterie et exploitation forestière	31.1	30.1	32.3	25,884	24,942	28,191	832.48	827.65	873.80
1133	Logging - Exploitation forestière	29.6	29.0	31.1	25,034	24,257	27,469	845.22	836.45	882.30
1153	Support activities for forestry - Activités de soutien à la foresterie	18.9	13.8	21.0	15,658	11,358	17,549	829.62	821.29	834.77
21	Mining & oil & gas extraction - Extraction minière et extraction de pétrole et de gaz	148.1	144.5	139.3	172,884	166,151	162,276	1,167.03	1,149.86	1,165.35
211	Oil & gas extraction - Extraction de pétrole et de gaz	41.2	40.6	37.5	56,682	55,042	52,722	1,375.16	1,356.56	1,407.25
212	Mining (except oil & gas) - Extraction minière, sauf l'extraction de pétrole et de gaz	48.6	46.3	48.4	53,948	50,220	52,388	1,111.17	1,083.80	1,081.40
2121	Coal mining - Extraction de charbon	5.2	5.9	5.7	6,535	7,201	6,954	1,261.75	1,218.34	1,215.30
2122	Metal ore mining - Extraction de minerais métalliques	22.6	21.9	22.7	27,059	25,611	26,438	1,194.73	1,170.57	1,163.13
2123	Non-metallic mineral mining & quarrying - Extraction de minerais non métalliques	20.7	18.5	20.0	20,353	17,408	18,996	982.20	938.58	950.15
213	Support activities for mining & oil & gas extraction - Activités de soutien à l'extraction minière, du pétrole et du gaz	58.4	57.6	53.3	62,255	60,889	57,166	1,066.51	1,057.37	1,071.69
22	Utilities - Services publics	113.8	112.3	114.6	125,903	121,180	120,977	1,106.73	1,079.18	1,055.64
2211	Electric power generation, transmission & distribution - Production, transport et distribution d'électricité	87.8	87.1	88.4	101,949	98,879	97,733	1,160.94	1,135.87	1,105.80
2212	Natural gas distribution - Distribution de gaz naturel	13.6	13.0	13.5	13,756	12,855	13,191	1,014.26	990.24	976.32
2213	Water, sewage & other syst. - Réseaux d'aqueduc, égout et autres	12.4	12.3	12.7	10,198	9,447	10,053	823.55	770.78	791.10
23	Construction - Construction	644.8	593.4	618.6	530,309	477,956	493,693	822.47	805.41	798.02
231	Prime contracting - Entrepreneurs principaux	258.0	234.0	251.6	217,447	193,404	206,902	842.93	826.46	822.47
2312	Building construction - Construction de bâtiments	138.7	127.1	134.3	107,661	96,687	100,519	776.04	760.84	748.36
2313	Engineering construction - Travaux de génie	92.0	81.1	86.1	85,616	74,028	77,173	930.80	912.32	896.18
232	Trade contracting - Entrepreneurs spécialisés	386.8	359.4	367.1	312,862	284,552	286,791	808.82	791.70	781.27
2321	Site preparation work - Préparation du terrain	42.6	36.2	40.4	33,731	28,176	30,290	791.44	778.17	748.96
2323	Building exterior finishing work - Finition extérieure de bâtiments	48.2	42.0	47.0	35,475	29,391	34,011	736.55	700.47	722.99
2324	Building interior finishing work - Finition intérieure de bâtiments	61.0	57.7	57.0	41,524	38,554	37,414	680.88	668.06	656.13
2325	Bldg equipment installation - Installation d'équipements techniq.	176.0	173.8	166.1	152,339	146,802	141,580	865.37	844.66	852.62
31-33	Manufacturing - Fabrication	2,098.2	2,042.6	2,063.3	1,778,984	1,716,081	1,706,760	847.84	840.13	827.19
	Non-durable goods - Biens non durables	965.8	930.0	952.2	741,809	712,334	717,773	768.12	765.91	753.82
	Durable goods - Biens durables	1,132.5	1,112.6	1,111.1	1,037,175	1,003,747	988,987	915.83	902.17	890.06
311	Food manufacturing - Fabrication d'aliments	265.7	247.1	258.6	182,342	171,512	172,682	686.38	694.01	667.83
3114	Fruit & vegetable preserving & specialty food mfg - Mise en conserve de fruits, légumes et fabr. de spéc. alimentaires	28.6	27.6	26.9	21,366	21,015	19,980	748.28	762.17	742.89
3116	Meat product manufacturing - Fabrication de produits de viande	63.7	61.6	57.3	42,874	41,747	37,452	672.98	677.32	654.03
3117	Seafood product preparation & packaging - Préparation et conditionnement de poissons et fruits de mer	34.7	22.9	38.0	22,182	13,818	21,140	639.57	602.65	556.07
3118	Bakeries & tortilla manufacturing - Boulangeries et fabr. de tortillas	45.1	44.1	45.1	26,191	26,163	26,372	581.33	593.37	585.08
3119	Other food manufacturing - Fabrication d'autres aliments	28.3	27.2	27.0	19,693	19,767	19,280	695.03	726.54	715.23
3121	Beverage manufacturing - Fabrication de boissons	33.4	33.4	33.2	32,947	32,188	31,669	986.34	963.55	954.26
3122	Tobacco manufacturing - Fabrication du tabac	4.8	4.9	5.9	5,439	5,675	6,833	1,126.73	1,168.47	1,156.39
3131	Fibre, yarn & thread mills - Usines de fibres, de filés et de fils	7.9	7.5	7.4	4,280	4,556	4,601	539.73	607.32	622.22
3132	Fabric mills - Usines de tissus	15.8	16.0	16.4	11,733	11,628	11,576	742.39	727.99	703.97
3133	Textile & fabric finishing & fabric coating - Finissage de textiles, tissus et revêtement de tissus	8.2	7.6	7.3	5,161	4,859	4,604	632.26	642.60	633.61
3141	Textile furnishings mills - Usines de textiles domestiques	11.3	10.9	10.9	7,628	7,841	7,380	677.64	721.45	676.75
3149	Other textile product mills - Usines d'autres produits textiles	12.2	11.7	11.3	7,438	7,410	6,649	609.58	635.70	590.78
3151	Clothing knitting mills - Usines de tricotage de vêtements	15.3	16.0	16.8	7,841	8,657	8,740	514.15	541.03	520.70
3152	Cut & sew clothing mfg - Fabrication de vêtements coupés-cousus	69.0	67.8	74.1	38,119	36,864	39,015	552.72	544.00	526.45
3161	Leather & hide tanning & finishing - Tannage et finissage du cuir et des peaux	2.8	2.8	2.7	1,648	1,635	1,590	580.87	587.61	594.06
3162	Footwear manufacturing - Fabrication de chaussures	9.5	8.7	8.8	5,034	4,878	4,837	530.57	561.43	548.13
3169	Other leather & allied product mfg - Fabr. d'autres produits en cuir et produits analogues	4.2	4.1	4.2	2,083	2,092	2,007	497.35	505.80	475.21

* Earnings exclude unclassified - La rémunération exclut les non classifiées

Table 5
Estimates of Employment, Payrolls and Average Weekly Earnings
for All Employees, by Industry, Canada, Provinces and Territories.

Tableau 5
Estimations de l'emploi, de la rémunération brute et de la
rémunération hebdomadaire moyenne, pour l'ensemble
des salariés, par industrie, Canada, provinces et territoires.

(Continued - suite)

		All Employees - Salariés								
NAICS	Industry	Employment (in thousands)			Total weekly payrolls (in thousands)			Average weekly earnings (including overtime)		
SCIAN	Industrie	Emploi (en milliers)			Rémunération hebdomadaire brute (en milliers)			Rémunération hebdomadaire moyenne (incluant temps supplémentaire)		
		May p 2003 Mai p	April r 2003 Avril r	May 2002 Mai	May p 2003 Mai p	April r 2003 Avril r	May 2002 Mai	May p 2003 Mai p	April r 2003 Avril r	May 2002 Mai
CANADA										
321	Wood product manufacturing - Fabrication de produits en bois	132.6	130.9	131.5	\$106,463	\$101,268	\$101,816	\$802.60	\$773.51	\$774.42
3211	Sawmills & wood preservation - Scieries et préservation du bois	60.3	60.0	62.2	52,723	50,918	52,501	874.78	848.93	844.05
3212	Veneer, plywood & engineered wood product mfg - Fabr. de placages, contreplaqués et produits en bois reconstitué	26.4	25.4	25.1	21,975	20,477	20,020	832.02	806.66	799.14
3219	Other wood product mfg - Fabrication d'autres produits en bois	46.0	45.6	44.2	31,765	29,874	29,296	691.06	655.74	662.47
322	Paper manufacturing - Fabrication du papier	101.8	97.7	98.9	97,024	90,716	95,332	953.46	928.30	964.23
3221	Pulp, paper & paperboard mills - Usines de pâte à papier, de papier et de carton	58.1	56.2	57.5	59,655	56,539	60,159	1,027.03	1,005.54	1,046.11
3222	Converted paper product manufacturing - Fabrication de produits en papier transformé	43.7	41.5	41.4	37,369	34,178	35,173	855.62	823.64	850.39
3251	Basic chemical mfg - Fabrication de produits chimiques de base	15.8	15.7	14.4	17,594	17,961	15,687	1,117.10	1,145.90	1,088.82
3254	Pharmaceutical & medicine manufacturing - Fabrication de produits pharmaceutiques et de médicaments	27.3	26.4	24.7	23,510	23,495	22,242	862.10	888.76	899.23
3256	Soap, cleaning compound & toilet preparation manufacturing - Fabrication de savons, de détergents et de produits de toilette	15.6	15.6	16.4	13,034	13,190	14,393	833.68	846.21	880.22
3259	Other chemical product mfg - Fabr. d'autres produits chimiques	11.5	11.0	12.9	11,269	11,042	12,803	980.06	1,004.34	993.29
326	Plastics & rubber products manufacturing - Fabrication de produits en caoutchouc et en plastique	133.0	129.2	128.3	104,222	98,692	98,585	783.44	763.99	768.25
3261	Plastic product mfg - Fabrication de produits en plastique	98.4	95.3	95.3	76,838	72,483	72,155	781.25	760.26	757.30
3262	Rubber product mfg - Fabrication de produits en caoutchouc	34.7	33.8	33.0	27,383	26,209	26,430	789.65	774.51	799.82
3272	Glass & glass product mfg - Fabr. de verre et de produits en verre	17.3	16.7	16.7	13,093	13,076	12,861	757.17	784.89	769.83
3273	Cement & concrete prod. mfg - Fabr. de ciment et prod. en béton	27.0	23.9	26.9	21,640	19,298	20,971	800.33	807.42	779.37
3279	Other non-metallic mineral product manufacturing - Fabrication d'autres produits minéraux non métalliques	9.4	9.0	9.1	8,053	7,556	7,535	855.79	840.06	824.35
3311	Iron & steel mills & ferro-alloy manufacturing - Sidérurgie	29.9	30.6	27.9	31,046	32,449	30,250	1,038.30	1,059.82	1,083.59
3312	Steel product manufacturing from purchased steel - Fabrication de produits en acier à partir d'acier acheté	11.0	10.4	11.0	11,013	10,246	10,569	997.31	988.72	960.85
3313	Alumina & aluminium production & processing - Production et transformation d'alumine et d'aluminium	16.2	16.6	15.9	15,595	15,686	14,956	964.91	942.25	941.01
3314	Non-ferrous metal (except aluminium) production & processing - Production et transform. de métaux non ferreux, sauf l'aluminium	17.2	17.8	17.8	18,720	19,288	19,295	1,087.79	1,083.32	1,083.05
3315	Foundries - Fonderies	17.8	17.4	18.8	18,200	17,279	17,522	1,024.67	994.32	933.28
332	Fabricated metal product mfg - Fabrication de produits métalliques	205.7	199.3	199.0	173,438	164,813	162,446	843.15	826.83	816.51
3323	Architectural & structural metals manufacturing - Fabr. produits architecture et éléments de charpentes métalliques	62.0	59.3	58.1	51,520	48,284	47,152	830.98	813.90	810.97
3327	Machine shops, turned product, screw, nut & bolt manufacturing - Ateliers usinage, fabr. produits tournés, vis, écrous et boulons	40.0	39.5	40.0	33,453	32,189	31,749	835.74	814.04	793.15
3329	Other fabricated metal prod. mfg - Fabr. d'autres prod. métalliques	20.7	19.9	21.4	17,985	16,897	17,970	867.73	847.71	840.52
333	Machinery manufacturing - Fabrication de machines	154.5	150.2	147.3	150,791	143,029	140,356	976.00	952.29	952.88
3331	Agricultural, construction & mining machinery manufacturing - Fabr. de machines pour agri., construction et extraction minière	27.4	27.2	25.8	25,077	24,197	22,684	915.05	889.30	879.75
3332	Industrial machinery mfg - Fabrication de machines industrielles	22.3	21.5	21.4	22,722	22,216	22,212	1,021.05	1,032.02	1,035.77
3335	Metalworking machinery manufacturing - Fabrication de machines-outils pour le travail du métal	28.7	28.5	27.7	29,058	27,629	27,695	1,013.87	969.81	999.77
3339	Other general-purpose machinery manufacturing - Fabrication d'autres machines d'usage général	39.4	37.2	36.8	40,426	37,098	36,132	1,025.79	997.46	980.59
334	Computer & electronic product manufacturing - Fabrication de produits informatiques et électroniques	83.2	83.1	84.1	79,584	80,006	79,803	956.57	962.22	949.10
3341	Computer & peripheral equipment manufacturing - Fabrication de matériel informatique et périphérique	10.7	10.7	11.3	10,112	9,805	10,325	946.62	919.97	916.53
3342	Communications equip. mfg - Fabr. de matériel de communication	22.8	22.4	21.9	23,791	22,576	22,057	1,045.16	1,005.77	1,008.94
3344	Semiconductor & other electronic component manufacturing - Fabr. de semi-conducteurs et d'autres composants électroniques	20.7	21.2	22.8	17,719	19,002	20,294	856.77	894.59	890.51
3345	Navigational, measuring, medical & control instruments mfg - Fabr. d'instruments de navigation, mesure, commande, médicaux	24.1	23.7	23.4	23,484	23,972	22,847	976.21	1,009.90	974.99
3351	Electric lighting equip. mfg - Fabr. matériel électrique d'éclairage	7.3	7.0	7.5	5,564	5,398	5,859	767.11	772.27	776.29
3352	Household appliance mfg - Fabrication d'appareils ménagers	9.1	8.5	8.0	7,438	6,808	6,544	821.41	800.79	820.36
3353	Electrical equipment mfg - Fabrication de matériel électrique	18.7	18.4	18.5	17,065	16,270	16,119	914.78	885.76	869.55
3359	Other electrical equipment & component manufacturing - Fabr. d'autres types de matériel et de composants électriques	15.0	15.3	16.1	14,350	14,455	14,583	955.86	942.87	906.15
336	Transportation equipment mfg - Fabr. de matériel de transport	247.3	245.8	243.0	262,566	257,369	247,985	1,061.66	1,046.94	1,020.32
3361	Motor vehicle mfg - Fabrication de véhicules automobiles	51.6	52.1	52.3	66,259	68,644	64,968	1,284.43	1,317.34	1,242.32
3363	Motor vehicle parts mfg - Fabr. de pièces pour véhicules auto.	105.8	104.1	97.8	105,772	100,378	94,885	999.83	964.15	970.07
3364	Aerospace product & parts manufacturing - Fabrication de produits aérospatiaux et de leurs pièces	43.9	44.2	51.0	49,917	49,243	52,248	1,138.00	1,113.04	1,024.82

* Earnings exclude unclassified - La rémunération exclut les non classifiées

Table 5
Estimates of Employment, Payrolls and Average Weekly Earnings
for All Employees, by Industry, Canada, Provinces and Territories.

Tableau 5
Estimations de l'emploi, de la rémunération brute et de la
rémunération hebdomadaire moyenne, pour l'ensemble
des salariés, par industrie, Canada, provinces et territoires.

(Continued - suite)

		All Employees - Salariés								
NAICS	Industry	Employment (in thousands)			Total weekly payrolls (in thousands)			Average weekly earnings (including overtime)		
SCIAN	Industrie	Emploi (en milliers)			Rémunération hebdomadaire brute (en milliers)			Rémunération hebdomadaire moyenne (incluant temps supplémentaire)		
		May p 2003 Mai p	April r 2003 Avril r	May 2002 Mai	May p 2003 Mai p	April r 2003 Avril r	May 2002 Mai	May p 2003 Mai p	April r 2003 Avril r	May 2002 Mai
CANADA										
3371	Household & institutional furniture & kitchen cabinet mfg - Fabr. meubles de maison, d'étab. institu. et d'armoire de cuisine	65.2	64.2	63.8	\$44,499	\$42,516	\$42,540	\$682.64	\$662.37	\$666.92
3372	Office furniture (including fixtures) manufacturing - Fabr. de meubles de bureau, y compris les articles d'ameublement	33.8	33.6	31.8	26,261	25,431	23,942	777.53	756.95	753.38
3391	Medical equipment & supplies manufacturing - Fabrication de fournitures et matériel médicaux	17.9	18.0	18.2	13,384	12,844	13,142	747.16	713.70	723.02
3399	Other miscellaneous mfg - Autres activités diverses de fabrication	47.4	46.2	47.5	32,137	30,168	30,682	677.33	653.17	645.94
11-33N Goods producing industries - Branche productrice de biens		3,054.9	2,936.8	2,989.1	2,649,622	2,517,668	2,529,445	867.34	857.28	846.22
41-45N Trade - Commerce		2,373.5	2,321.9	2,288.4	1,323,389	1,286,892	1,247,138	557.57	554.25	544.99
41	Wholesale Trade - Commerce de gros	765.2	747.4	744.2	603,285	587,778	578,797	788.36	786.46	777.79
413	Food, beverage & tobacco whl-dist - Gros-dist de produits alimentaires, de boissons et de tabac	110.5	107.1	99.4	64,773	62,494	57,632	585.98	583.45	580.05
4131	Food whl-dist - Gros-dist de produits alimentaires	96.7	93.5	87.1	56,049	53,798	50,205	579.55	575.25	576.61
414	Personal & household goods whl-dist - Gros-dist d'articles personnels et ménagers	107.9	104.5	103.6	81,102	77,683	75,230	751.81	743.15	726.00
4141	Textiles, clothing & footwear whl-dist - Gros-dist de textiles, de vêtements et de chaussures	24.6	23.7	23.6	15,484	14,485	14,599	630.60	610.67	617.40
4143	Home furnishings whl-dist - Gros-dist d'accessoires de maison	13.3	13.0	12.8	9,261	8,864	8,294	696.97	682.33	645.63
4144	Personal goods whl-dist - Gros-dist d'articles personnels	24.9	23.9	24.8	16,720	15,727	16,189	670.98	658.65	653.43
4145	Pharmaceuticals, toiletries, cosmetics & sundries whl-dist - Gros-dist de prod. pharm., toilette, cosmétiques et d'autres prod.	37.0	36.3	34.6	33,403	32,503	29,990	901.62	895.43	867.67
415	Motor vehicle & parts whl-dist - Gros-dist de véhicules automobiles et de leurs pièces	66.4	64.7	64.7	52,317	52,100	50,689	787.85	805.28	783.45
4151	Motor vehicle whl-dist - Gros-dist de véhicules automobiles	20.4	19.7	19.8	18,797	18,611	18,190	921.43	943.42	920.52
4152	New motor vehicle parts & accessories whl-dist - Gros-dist de pièces, d'accessoires neufs pour véhicules automobiles	42.7	41.8	41.7	31,570	31,512	30,625	738.69	754.70	735.21
416	Building material & supplies whl-dist - Gros-dist de matériaux et fournitures de construction	116.1	113.0	117.9	89,412	87,302	89,961	770.10	772.53	762.92
4161	Electrical, plumbing, heating & a/c equipment & supplies whl-dist - Gros-dist matériel et fourn. élec., plomberie, chauffage, climat.	39.4	39.2	39.6	30,278	30,729	30,146	767.83	784.41	761.10
4162	Metal service centres - Gros-dist métaux et produits métalliques	16.0	15.9	16.5	14,149	14,121	13,918	881.72	890.48	845.07
4163	Lumber, millwork, hardware & other building supplies whl-dist - Gros-dist bois d'oeuvre, menui. préfab., quinç., fourn. construc.	60.6	58.0	61.8	44,985	42,452	45,898	742.03	732.23	742.22
417	Machinery, equipment & supplies whl-dist - Gros-dist de machines, de matériel et de fournitures	199.0	198.0	195.9	194,812	191,026	183,379	978.77	964.58	935.90
4172	Const., forestry, mining & indus. mach. equip. & suppl. whl-dist - Gros-dist mach., matériel, fourn. indus., const., forest., minière	63.8	62.9	63.1	60,815	58,345	57,429	952.99	927.06	910.70
4173	Computer & communications equipment & supplies whl-dist - Gros-dist d'ordinateurs et de matériel de communication	55.4	55.8	53.3	60,738	61,341	59,335	1,096.34	1,100.01	1,112.54
4179	Other machinery, equipment & supplies whl-dist - Gros-dist d'autres machines, matériel et fournitures	61.2	61.0	61.1	57,199	55,770	51,407	934.35	913.97	840.88
418	Miscellaneous whl-dist - Gros-dist de produits divers	100.4	97.2	95.9	69,795	67,601	70,403	694.83	695.67	733.86
4181	Recyclable material whl-dist - Gros-dist de matières recyclables	15.9	15.1	14.5	9,895	9,435	8,655	623.17	626.66	594.98
4182	Paper, paper product & disposable plastic product whl-dist - Gros-dist de papier, produits du papier et de plastique jetables	19.8	19.3	17.9	13,337	13,354	13,757	674.20	691.97	767.95
4183	Agricultural supplies whl-dist - Gros-dist de fournitures agricoles	14.2	12.9	13.6	10,059	9,207	10,555	705.98	711.37	776.20
4184	Chemical (except agricultural) & allied product whl-dist - Gros-dist de produits chimiques et analogues, sauf agricoles	12.9	12.6	13.3	11,899	11,218	12,380	920.22	892.71	930.10
4189	Other miscellaneous whl-dist - Gros-dist d'autres produits divers	37.6	37.3	36.6	24,604	24,389	25,056	654.22	653.63	685.23
419	Wholesale agents & brokers - Agents, courtiers commerce de gros	39.3	38.9	40.1	32,270	31,512	32,642	820.95	810.26	813.26
44-45	Retail trade - Commerce de détail	1,608.2	1,574.5	1,544.2	720,104	699,114	668,341	447.76	444.03	432.81
441	Motor vehicle & parts dealers - Marchands de véhicules automobiles et de leurs pièces	173.2	167.1	162.0	135,613	128,141	118,877	783.15	766.73	733.81
4411	Automobile dealers - Marchands d'automobiles	132.0	128.7	124.3	113,109	107,908	99,812	856.76	838.43	802.69
4413	Automotive parts, accessories & tire stores - Magasins de pièces, de pneus et d'accessoires pour véhicules auto.	24.0	23.0	22.6	12,620	11,677	11,208	525.46	507.70	495.92
4421	Furniture stores - Magasins de meubles	34.5	33.6	36.5	19,567	19,108	20,261	566.73	567.87	554.39
4422	Home furnishings stores - Magasins d'accessoires de maison	27.2	25.9	23.2	12,526	11,827	10,490	460.73	457.24	453.13
4441	Building material & supplies dealers - Marchands de matériaux et fournitures de construction	70.1	67.5	67.0	37,737	35,887	34,547	538.62	531.78	515.69
4442	Lawn & garden equipment & supplies stores - Mag. matériel et fourn. pour jardinage et l'entretien des pelouses	12.8	11.5	10.6	5,169	4,440	4,259	405.05	387.34	402.66
445	Food & beverage stores - Magasins d'alimentation	422.9	419.4	396.2	162,654	164,833	154,282	384.66	392.99	389.42

* Earnings exclude unclassified - La rémunération exclut les non classifiées

Table 5
Estimates of Employment, Payrolls and Average Weekly Earnings
for All Employees, by Industry, Canada, Provinces and Territories.

Tableau 5
Estimations de l'emploi, de la rémunération brute et de la
rémunération hebdomadaire moyenne, pour l'ensemble
des salariés, par industrie, Canada, provinces et territoires.

(Continued - suite)

		All Employees - Salariés								
NAICS	Industry	Employment (in thousands)			Total weekly payrolls (in thousands)			Average weekly earnings (including overtime)		
SCIAN	Industrie	Emploi (en milliers)			Rémunération hebdomadaire brute (en milliers)			Rémunération hebdomadaire moyenne (incluant temps supplémentaire)		
		May p 2003 Mai p	April r 2003 Avril r	May 2002 Mai	May p 2003 Mai p	April r 2003 Avril r	May 2002 Mai	May p 2003 Mai p	April r 2003 Avril r	May 2002 Mai
CANADA										
4451	Grocery stores - Épiceries	353.5	352.7	330.5	\$135,808	\$138,423	\$129,132	\$384.22	\$392.50	\$390.69
446	Health & personal care stores - Magasins de produits de santé et de soins personnels	133.5	130.4	123.9	57,879	56,444	51,901	433.60	432.74	418.99
447	Gasoline stations - Stations-service	87.1	85.2	85.8	27,652	26,665	27,163	317.39	313.05	316.72
448	Clothing & clothing accessories stores - Magasins de vêtements et d'accessoires vestimentaires	181.5	178.0	180.0	67,574	63,733	60,982	372.27	358.00	338.83
4481	Clothing stores - Magasins de vêtements	139.2	136.9	137.3	51,393	48,696	45,998	369.27	355.82	335.07
4482	Shoe stores - Magasins de chaussures	25.4	24.5	23.5	9,050	8,385	7,580	356.67	342.58	322.01
4483	Jewellery, luggage & leather goods stores - Bijouteries et magasins de bagages et de maroquinerie	17.0	16.7	19.2	7,131	6,652	7,404	420.21	398.45	386.43
4511	Sporting goods, hobby & musical instrument stores - Mag. d'articles de sport, passe-temps et instruments de musique	54.4	52.5	53.8	19,228	17,767	17,538	353.76	338.35	326.26
4512	Book, periodical & music stores - Magasins de livres, de périodiques et d'articles de musique	19.9	19.7	22.3	7,284	6,822	7,605	365.51	346.38	341.17
452	General merchandise stores - Mag. de fournitures de tout genre	206.7	201.2	203.6	78,310	75,359	72,290	378.88	374.64	355.11
4521	Department stores - Grands magasins	120.8	119.4	127.3	44,464	43,898	44,123	367.95	367.79	346.71
4529	Other general merchandise stores - Magasins d'autres fournitures de tout genres	85.8	81.8	76.3	33,846	31,460	28,167	394.27	384.63	369.10
453	Miscellaneous store retailers - Magasins de détail divers	88.5	85.4	82.2	34,028	32,182	31,211	384.52	376.71	379.90
4531	Florists - Fleuristes	10.7	10.0	11.4	4,210	3,718	4,228	393.64	373.22	370.05
4532	Office supplies, stationery & gift stores - Magasins de fournitures de bureau, de papeterie et de cadeaux	34.4	33.8	33.7	12,359	11,828	11,774	359.24	350.04	349.42
4533	Used merchandise stores - Magasins de marchandises d'occasion	14.2	13.9	10.6	5,944	5,902	4,826	418.27	425.89	454.80
4539	Other miscellaneous stores retailers - Autres mag. de détail divers	29.2	27.8	26.4	11,515	10,734	10,383	394.54	385.84	392.96
4541	Electronic shopping & mail-order houses - Entreprises de télémarketing et de vente par correspondance	10.3	10.9	10.2	6,081	6,648	5,980	590.14	612.39	587.47
4542	Vending machine operators - Exploitants de distribu. automatiques	5.3	5.3	6.4	2,168	2,197	2,611	408.33	412.12	411.16
4543	Direct selling establishments - Établissements de vente directe	23.0	22.8	24.0	14,327	14,282	15,635	623.85	627.73	650.48
48-49 Transportation & warehousing - Transport et entreposage		621.6	614.9	613.2	478,096	470,064	467,873	769.10	764.45	763.03
481	Air transportation - Transport aérien	59.4	59.1	54.6	56,088	54,940	51,542	943.97	930.23	944.51
4811	Scheduled air transportation - Transport aérien régulier	48.2	48.4	44.8	46,327	45,650	43,032	961.15	942.82	961.55
4812	Non-scheduled air transport - Transport aérien non-régulier	11.2	10.6	9.8	9,761	9,289	8,511	870.17	872.94	866.84
482	Rail transportation - Transport ferroviaire	45.6	46.3	49.6	40,089	41,386	45,282	878.88	893.27	912.05
484	Truck transportation - Transport par camion	165.6	162.1	161.2	121,741	117,044	115,268	735.09	722.08	715.03
4841	General freight trucking - Transport par camion de marchandises diverses	90.6	89.3	87.7	67,295	65,096	63,290	742.73	728.95	721.53
4842	Specialized freight trucking - Transport par camion de marchandises spéciales	75.0	72.8	73.5	54,446	51,948	51,978	725.85	713.65	707.26
485	Transit & ground passenger transportation - Transport en commun et transport terrestre de voyageurs	102.0	102.3	105.9	66,741	65,888	68,613	654.15	643.90	647.76
4851	Urban transit systems - Services urbains de transport en commun	38.6	38.8	39.9	35,038	34,423	36,452	907.20	886.55	914.23
4853	Taxi & limousine service - Services de taxi et de limousine	14.7	14.9	15.1	6,183	6,380	6,166	420.62	428.16	408.04
4854	School & employee bus transportation - Transport scolaire et transport d'employés par autobus	35.4	35.5	37.5	17,169	17,167	17,938	485.18	483.14	478.32
488	Support activities for transport - Activités de soutien au transport	88.1	85.4	83.8	72,692	70,775	70,082	825.13	828.89	835.87
4881	Support activities for air transportation - Activités de soutien au transport aérien	19.9	19.8	18.8	15,811	15,704	14,627	795.33	792.63	779.35
4883	Support activities for water transportation - Activités de soutien au transport par eau	10.4	9.2	10.2	8,143	7,066	7,825	782.33	768.54	767.49
4884	Support activities for road transportation - Activités de soutien au transport routier	19.9	19.6	18.9	13,176	13,080	12,922	661.30	668.79	685.33
4885	Freight transportation arrangement - Intermédiaires en transport de marchandises	31.7	30.6	30.5	30,529	29,909	30,182	962.46	976.54	989.65
492	Couriers & messengers - Messageries et services de messagers	41.7	41.4	39.4	28,506	28,747	27,000	683.62	694.15	685.67
4921	Couriers - Messageries	35.3	35.3	33.7	22,754	23,202	22,057	644.50	656.47	654.91
4922	Locals messengers & local delivery - Services locaux de messagers et de livraison	6.4	6.1	5.7	5,752	5,545	4,943	899.67	913.53	867.49
51 Information & cultural industries - Industrie de l'information et industrie culturelle		352.4	352.5	345.2	283,271	283,051	283,277	803.73	802.90	820.55
511	Publishing industries - Édition	91.1	89.6	90.8	78,396	76,724	78,461	860.88	856.50	864.57
5111	Newspaper, periodical, book & database publishers - Éditeurs de journaux, périodiques, livres et bases de données	67.7	66.8	66.8	53,237	51,707	51,907	786.68	774.39	777.38

* Earnings exclude unclassified - La rémunération exclut les non classifiées

Table 5
Estimates of Employment, Payrolls and Average Weekly Earnings
for All Employees, by Industry, Canada, Provinces and Territories.

Tableau 5
Estimations de l'emploi, de la rémunération brute et de la
rémunération hebdomadaire moyenne, pour l'ensemble
des salariés, par industrie, Canada, provinces et territoires.

(Continued - suite)

		All Employees - Salariés								
NAICS	Industry	Employment (in thousands)			Total weekly payrolls (in thousands)			Average weekly earnings (including overtime)		
SCIAN	Industrie	Emploi (en milliers)			Rémunération hebdomadaire brute (en milliers)			Rémunération hebdomadaire moyenne (incluant temps supplémentaire)		
		May p 2003 Mai p	April r 2003 Avril r	May 2002 Mai	May p 2003 Mai p	April r 2003 Avril r	May 2002 Mai	May p 2003 Mai p	April r 2003 Avril r	May 2002 Mai
CANADA										
5112	Software publishers - Éditeurs de logiciels	23.4	22.8	24.0	\$25,160	\$25,016	\$26,553	\$1,075.56	\$1,096.89	\$1,107.36
512	Motion picture & sound recording industries - Industries du film et de l'enregistrement sonore	42.1	41.5	38.1	22,903	22,675	21,360	544.12	546.10	560.90
5121	Motion picture & video industries - Industries du film et de la vidéo	39.5	38.9	35.8	21,105	20,841	19,754	534.91	535.72	551.88
513	Broadcasting & telecommuni. - Radiotélévision et télécommuni.	172.8	175.3	168.7	148,729	149,867	149,041	860.62	855.07	883.25
5131	Radio & television broadcasting - Radiodiffusion et télédiffusion	38.7	37.4	35.6	33,397	31,602	31,585	861.93	845.75	886.46
5132	Pay tv, specialty tv & program distribution - Télévision payante, spécialisée, dist. d'émissions de télévision	17.9	18.1	14.8	15,170	15,424	12,792	845.21	851.12	865.18
5133	Telecommunications - Télécommunications	116.1	119.8	118.3	100,163	102,841	104,664	862.57	858.57	884.54
514	Information services & data processing services - Services d'information et de traitement des données	46.5	46.2	47.7	33,242	33,786	34,414	715.32	731.84	722.18
5141	Information services - Services d'information	32.9	32.4	34.0	22,238	22,362	23,543	675.75	689.86	692.21
5142	Data processing services - Services de traitement des données	13.6	13.8	13.6	11,004	11,424	10,871	811.34	830.82	796.88
52	Finance & insurance - Finance et assurances	579.0	575.9	571.9	503,557	495,263	487,072	869.73	859.95	851.68
522	Credit intermediation & related activities - Intermédiation financière et activités connexes	307.6	304.7	297.1	252,679	246,787	230,153	821.42	809.82	774.64
5221	Depository credit intermediation - Intermédiation financière par le biais de dépôts	259.1	257.1	249.3	217,942	212,586	191,061	841.31	827.01	766.31
523	Securities, commodity contracts & other fin. invest. & rel. activ. - Valeurs mobilières, contrats march., activ. invest. fin. connexes	87.7	86.4	93.4	96,097	93,595	103,691	1,095.92	1,083.35	1,109.71
5231	Securities & commodity contracts intermediation & brokerage - Interméd., courtage de valeurs mobil. et contrats de marchandises	32.2	31.7	35.0	39,250	39,163	44,118	1,217.46	1,234.33	1,259.01
5239	Other financial investment activities - Autres activités d'investissement financier	53.5	52.7	56.8	54,891	52,467	58,067	1,026.03	995.78	1,021.56
524	Insurance carriers & related activities - Sociétés d'assurance et activités connexes	180.0	181.3	178.1	151,386	151,772	150,353	841.17	837.32	844.33
5241	Insurance carriers - Sociétés d'assurance	103.8	103.0	105.2	90,602	89,629	92,597	872.82	870.42	880.31
5242	Agencies, brokerages & other insurance related activities - Agences et courtiers d'assur. et autres activités liées à l'assur.	76.2	78.3	72.9	60,784	62,143	57,756	798.03	793.77	792.41
53	Real estate & rental & leasing - Services immobiliers et services de location et de location à bail	228.5	223.9	230.3	135,516	133,993	142,546	593.08	598.49	618.93
531	Real estate - Services immobiliers	145.4	144.7	148.3	86,302	88,197	94,026	593.49	609.64	634.11
5311	Lessors of real estate - Bailleurs de biens immobiliers	83.7	82.3	87.4	45,944	46,878	51,676	548.61	569.40	591.14
5312	Offices of real estate agents & brokers - Bureau d'agents et de courtiers immobiliers	21.7	22.3	22.7	16,604	16,622	17,336	766.01	744.85	762.86
5313	Activities related to real estate - Activités liées à l'immobilier	40.0	40.0	38.1	23,753	24,697	25,013	593.97	617.04	655.89
532	Rental & leasing services - Services de location et location à bail	76.6	73.1	76.2	45,364	42,010	45,122	592.30	575.05	592.36
5321	Automotive equipment rental & leasing - Location et location à bail de matériel automobile	19.7	19.1	18.9	12,894	11,994	12,273	654.28	626.97	650.97
5322	Consumer goods rental - Location de biens de consommation	30.6	28.5	30.4	10,926	9,847	11,063	356.59	345.23	364.50
5324	Commercial & industrial machinery & equipment rental & leasing - Location, loc. à bail de machines, matériel d'usage comm., indus.	23.3	22.7	24.1	19,914	18,786	20,281	854.51	826.37	842.42
54	Professional, scientific & technical services - Services professionnels, scientifiques et techniques	660.3	651.3	665.3	605,463	596,675	598,311	916.94	916.08	899.29
5411	Legal services - Services juridiques	65.1	62.6	64.7	52,800	50,072	50,639	810.56	800.49	782.74
5412	Accounting, tax preparation, bookkeeping & payroll services - Serv. comptabilité, prép. déclar. revenus, tenue de livres, paye	70.2	73.8	69.8	53,596	55,074	50,273	763.43	746.75	720.04
5413	Architectural, engineering & related services - Architecture, génie et services connexes	129.9	125.2	131.1	130,903	126,270	132,549	1,007.76	1,008.55	1,010.76
5415	Computer systems design & related services - Conception de systèmes informatiques et services connexes	144.2	141.4	146.6	167,790	167,026	161,296	1,163.98	1,181.00	1,100.44
5416	Management, scientific & technical consulting services - Services de conseils en gestion et de conseils scientif. et tech.	95.1	95.7	98.3	83,303	83,792	88,436	875.56	875.24	899.82
55	Management of companies & enterprises - Gestion de sociétés et d'entreprises	90.6	90.4	87.8	76,355	77,319	74,331	842.66	855.68	846.42
56	Admin. & support, waste managemt. & remediation services - Services admin., soutien, gestion des déchets, assainissem.	603.9	582.0	564.3	332,114	311,586	302,187	549.93	535.33	535.55
561	Admin. & support services - Services administratifs et de soutien	573.7	554.5	536.3	310,434	291,617	282,086	541.07	525.89	526.01

* Earnings exclude unclassified - La rémunération exclut les non classifiées

Table 5
Estimates of Employment, Payrolls and Average Weekly Earnings
for All Employees, by Industry, Canada, Provinces and Territories.

Tableau 5
Estimations de l'emploi, de la rémunération brute et de la
rémunération hebdomadaire moyenne, pour l'ensemble
des salariés, par industrie, Canada, provinces et territoires.

(Continued - suite)

		All Employees - Salariés								
NAICS	Industry	Employment (in thousands)			Total weekly payrolls (in thousands)			Average weekly earnings (including overtime)		
SCIAN	Industrie	Emploi (en milliers)			Rémunération hebdomadaire brute (en milliers)			Rémunération hebdomadaire moyenne (incluant temps supplémentaire)		
		May p 2003 Mai p	April r 2003 Avril r	May 2002 Mai	May p 2003 Mai p	April r 2003 Avril r	May 2002 Mai	May p 2003 Mai p	April r 2003 Avril r	May 2002 Mai
CANADA										
5613	Employment services - Services d'emploi	147.5	142.0	141.4	\$80,277	\$73,348	\$74,101	\$544.36	\$516.56	\$524.07
5616	Investigation & security services - Services d'enquêtes et sécurité	84.8	84.4	83.3	37,020	35,797	35,188	436.57	423.91	422.31
5617	Services to buildings & dwellings - Services relatifs aux bâtiments et aux logements	132.6	122.7	125.2	57,713	50,882	52,664	435.09	414.54	420.52
562	Waste management & remediation services - Services de gestion des déchets et d'assainissement	30.2	27.5	28.0	21,680	19,969	20,101	718.46	725.53	718.26
5621	Waste collection - Collecte des déchets	7.8	7.0	7.3	4,867	4,337	4,478	622.64	615.40	612.50
5622	Waste treatment & disposal - Traitement, élimination des déchets	13.1	12.4	13.4	11,311	10,808	11,241	864.48	873.58	837.54
5629	Remediation & other waste management services - Services d'assainissement, autres services de gestion des déchets	9.3	8.1	7.3	5,502	4,823	4,382	593.22	595.27	604.16
61	Educational services - Services d'enseignement	1,011.6	1,039.0	1,002.6	743,142	757,419	703,560	734.65	729.02	701.74
611N	Education special - Éducation spéciale	980.0	1,007.3	970.3	729,610	743,712	689,732	744.46	738.34	710.85
6111	Elementary & secondary schools - Écoles primaires, secondaires	651.8	654.7	656.9	493,415	497,384	476,079	756.99	759.70	724.78
6112	Community colleges & C.E.G.E.P.s - Collèges communautaires et cégeps	115.4	122.3	112.1	89,656	93,271	82,253	777.14	762.93	733.95
6113	Universities - Universités	194.4	211.0	182.7	134,772	140,378	119,211	693.22	665.44	652.66
62	Health care & social assistance - Soins de santé et assistance sociale	1,357.2	1,345.2	1,302.4	824,682	821,054	785,007	607.61	610.34	602.74
621	Ambulatory health care services - Services de soins ambulatoires	336.9	332.8	311.7	193,672	190,323	172,743	574.86	571.85	554.25
6211	Offices of physicians - Cabinets de médecins	89.2	89.2	85.8	47,612	47,970	44,188	533.77	537.50	515.13
6212	Offices of dentists - Cabinets de dentistes	66.4	65.2	60.4	39,437	38,173	33,915	593.60	585.56	561.71
6213	Offices of other health practitioners - Cabinets d'autres praticiens	53.8	52.1	47.9	28,587	27,369	24,265	530.94	525.01	506.92
6214	Out-patient care centres - Centres de soins ambulatoires	57.9	57.8	53.9	38,883	38,391	35,642	671.74	664.57	661.78
622	Hospitals - Hôpitaux	532.0	530.6	521.7	381,197	381,513	371,565	716.48	719.01	712.27
6221	General medical & surgical hospitals - Hôpitaux généraux et hôpitaux de soins chirurgicaux	479.9	479.6	471.7	343,467	344,378	335,518	715.76	718.01	711.30
623	Nursing & residential care facilities - Étab. de soins infirmiers et de soins pour bénéficiaires internes	263.5	257.8	252.0	143,342	142,778	135,977	544.07	553.77	539.51
6231	Nursing care facilities - Établissements de soins infirmiers	132.2	130.3	125.8	73,187	72,374	67,392	553.64	555.54	535.51
6232	Res. devel. handicap, mental health & substance abuse facilities - Étab. rés. pour handicaps, de troubles mentaux, alcool., toxico.	41.4	40.1	38.8	23,426	24,178	22,591	565.59	602.87	581.78
6233	Community care facilities for the elderly - Établissements communautaires de soins pour personnes âgées	58.9	57.0	58.1	29,589	28,465	29,452	502.47	499.81	506.75
6239	Other residential care facilities - Autres établissements de soins pour bénéficiaires internes	31.0	30.5	29.2	17,140	17,760	16,542	553.58	582.38	565.73
624	Social assistance - Assistance sociale	224.8	224.0	217.0	106,470	106,440	104,722	473.53	475.21	482.53
6241	Individual & family services - Services individuels et familiaux	102.8	102.1	100.4	52,702	52,303	51,548	512.51	512.33	513.60
6243	Vocational rehabilitation services - Services de réadaptation professionnelle	36.5	35.8	35.1	17,804	17,347	17,950	487.83	484.23	510.85
6244	Child day-care services - Services de garderie	78.4	79.0	75.6	32,438	33,252	32,165	413.78	421.15	425.45
71	Arts, entertainment & recreation - Arts, spectacles et loisirs	251.5	238.1	239.2	106,634	99,122	104,434	424.02	416.28	436.57
711	Performing arts, spectator sports & related industries - Arts d'interprétation, sport-spectacles et activités connexes	46.3	43.3	42.1	26,512	25,318	23,828	572.29	584.80	566.53
7111	Performing arts companies - Compagnies d'arts d'interprétation	12.8	11.9	10.4	8,576	8,071	6,142	669.79	676.01	588.18
7112	Spectator sports - Sports-spectacles	15.2	14.0	14.8	8,839	8,420	9,191	582.89	602.67	619.97
7113	Promoters (presenters) of perform. arts, sports & similar events - Promoteurs (diffuseurs) d'événements artist., sportifs et simil.	13.6	12.5	11.6	6,683	6,221	5,723	492.67	498.15	493.88
712	Heritage institutions - Établissements du patrimoine	18.7	16.9	17.7	9,797	8,797	9,414	523.44	519.99	531.74
713	Amusement, gambling & recreation industries - Divertissement, loisirs et jeux de hasard et loteries	186.4	177.9	179.5	70,325	65,007	71,193	377.20	365.41	396.73
7132	Gambling industries - Jeux de hasard et loteries	41.7	41.0	39.3	22,590	21,221	21,305	542.17	517.75	541.43
7139	Other amusement & recreation industries - Autres services de divertissement et de loisirs	134.5	126.1	130.8	43,882	39,576	45,990	326.32	313.95	351.52
72	Accommodation & food services - Hébergement et services de restauration	947.2	919.5	980.3	263,617	253,691	289,149	278.30	275.89	294.95
721	Accommodation services - Services d'hébergement	189.7	181.7	194.1	68,757	65,185	75,904	362.52	358.66	391.00
7211	Traveller accommodation - Hébergement des voyageurs	173.1	167.9	177.7	62,431	59,672	69,294	360.75	355.42	390.05

* Earnings exclude unclassified - La rémunération exclut les non classifiées

Table 5
Estimates of Employment, Payrolls and Average Weekly Earnings
for All Employees, by Industry, Canada, Provinces and Territories.

Tableau 5
Estimations de l'emploi, de la rémunération brute et de la
rémunération hebdomadaire moyenne, pour l'ensemble
des salariés, par industrie, Canada, provinces et territoires.

(Continued - suite)

		All Employees - Salariés								
NAICS	Industry	Employment (in thousands)			Total weekly payrolls (in thousands)			Average weekly earnings (including overtime)		
SCIAN	Industrie	Emploi (en milliers)			Rémunération hebdomadaire brute (en milliers)			Rémunération hebdomadaire moyenne (incluant temps supplémentaire)		
		May p 2003 Mai p	April r 2003 Avril r	May 2002 Mai	May p 2003 Mai p	April r 2003 Avril r	May 2002 Mai	May p 2003 Mai p	April r 2003 Avril r	May 2002 Mai
CANADA										
722	Food services & drinking places - Services de restauration et débits de boissons	757.6	737.8	786.2	\$194,860	\$188,506	\$213,245	\$257.22	\$255.50	\$271.24
7221	Full-service restaurants - Restaurants à service complet	366.7	351.9	373.1	92,363	88,173	100,850	251.86	250.54	270.28
7222	Limited-service eating places - Établissements de restauration à service restreint	277.5	272.7	294.4	68,243	65,697	75,679	245.93	240.89	257.06
81	Other services (except public administration) - Autres services, sauf les administrations publiques	499.2	492.4	492.6	265,159	257,762	262,115	531.16	523.53	532.10
811	Repair & maintenance - Réparation et entretien	169.0	167.4	169.4	101,643	101,091	101,347	601.58	603.98	598.21
8111	Automotive repair & maintenance - Réparation et entretien de véhicules automobiles	99.3	98.2	99.0	55,886	55,374	53,611	562.60	563.71	541.78
8113	Comm. & ind. mach. & equip. (exc. auto. & electro.) repair & mnt. - Répar. et entretien mach., mat. comm., ind., sauf auto., électro.	34.2	33.9	32.9	23,470	23,224	22,822	686.90	685.39	693.27
8114	Personal & household goods repair & maintenance - Réparation et entretien d'articles personnels et ménagers	18.2	17.4	19.3	9,189	8,534	10,074	505.08	489.30	522.73
812	Personal & laundry services - Services personnels et services de blanchissage	135.2	132.7	134.6	52,465	50,109	56,531	388.18	377.72	419.89
8121	Personal care services - Services de soins personnels	74.6	73.6	73.3	25,365	24,272	26,695	340.20	329.82	364.09
8122	Funeral services - Services funéraires	13.3	12.7	14.5	7,333	6,960	8,495	553.43	547.47	587.38
8123	Dry cleaning & laundry services - Services de nettoyage à sec et de blanchissage	31.0	30.5	30.4	13,554	12,950	14,457	437.06	424.73	475.44
8129	Other personal services - Autres services personnels	16.3	15.9	16.4	6,212	5,928	6,883	380.31	373.53	418.64
813	Grant-making, civic, & professional & similar organizations - Fondations, groupes de citoyens, organisations prof., similaires	195.1	192.3	188.6	111,051	106,562	104,238	569.24	554.10	552.81
8133	Social advocacy organizations - Organismes d'action sociale	34.1	33.6	37.5	20,940	20,286	22,089	613.92	604.60	588.70
8134	Civic & social organizations - Organisations civiques et amicales	75.8	74.6	71.1	32,026	30,271	28,444	422.63	405.86	399.94
8139	Business, professional, labour & other membership organizations - Asso. gens d'affaires, org. prof., syndic. et autres asso. pers.	72.9	72.3	68.3	51,053	49,192	47,308	699.96	680.35	692.42
91	Public administration - Administrations publiques	766.9	745.9	731.2	652,873	639,787	611,318	851.29	857.79	836.06
911	Federal government public administration - Administration publique fédérale	261.0	258.0	250.6	269,142	269,297	256,617	1,031.11	1,043.62	1,024.06
912	Provincial & territorial public administration - Administrations publiques provinciales et territoriales	225.9	216.4	210.6	187,421	178,685	169,050	829.77	825.61	802.68
913	Local, municipal & regional public administration - Administrations publiques locales, municipales et régionales	240.3	233.3	234.0	173,655	170,149	166,144	722.57	729.44	710.03
41-91N	Service producing industries - Branche productrice de services	10,343.5	10,192.9	10,114.7	6,593,869	6,483,680	6,358,318	637.49	636.10	628.62
00-91N	Industrial aggregate (including unclassified) - Ensemble des industries y compris les entreprises non classifiées *	13,498.9	13,231.8	13,185.5	9,243,491	9,001,348	8,887,763	689.89	685.57	678.26
NEWFOUNDLAND AND LABRADOR - TERRE-NEUVE ET LABRADOR										
23	Construction - Construction	7.9	6.4	8.6	4,824	3,739	4,814	609.82	584.47	561.05
231	Prime contracting - Entrepreneurs principaux	4.1	3.2	4.4	2,494	1,844	2,495	609.70	583.21	560.72
2312	Building construction - Construction de bâtiments	2.2	1.6	2.1	1,318	874	1,168	589.28	531.67	544.42
2313	Engineering construction - Travaux de génie	1.7	1.4	2.0	1,071	883	1,255	620.75	619.80	618.61
232	Trade contracting - Entrepreneurs spécialisés	3.8	3.2	4.1	2,330	1,896	2,319	609.95	585.70	561.40
2325	Bldg equipment installation - Installation d'équipements techniq.	1.8	1.8	2.2	1,144	1,115	1,263	642.53	626.21	583.92
31-33	Manufacturing - Fabrication	23.9	17.6	23.3	16,427	12,005	14,780	686.36	682.98	635.06
	Non-durable goods - Biens non durables	20.0	14.0	18.9	13,574	9,437	11,862	677.48	672.15	626.71
	Durable goods - Biens durables	3.9	3.5	4.3	2,853	2,568	2,918	732.04	725.99	671.44
311	Food manufacturing - Fabrication d'aliments	14.8	9.2	14.3	9,136	5,503	7,935	617.86	594.99	555.15
3117	Seafood product preparation & packaging - Préparation et conditionnement de poissons et fruits de mer	12.7	7.5	12.6	8,157	4,549	7,065	642.19	606.80	558.55
3366	Ship & boat building - Construction de navires et d'embarcations	0.6	0.6	1.2	400	426	750	660.99	693.74	646.73
3399	Other miscellaneous mfg - Autres activités diverses de fabrication	0.2	0.2	0.2	125	117	119	552.81	514.28	526.66

* Earnings exclude unclassified - La rémunération exclut les non classifiées

Table 5
Estimates of Employment, Payrolls and Average Weekly Earnings
for All Employees, by Industry, Canada, Provinces and Territories.

Tableau 5
Estimations de l'emploi, de la rémunération brute et de la
rémunération hebdomadaire moyenne, pour l'ensemble
des salariés, par industrie, Canada, provinces et territoires.

(Continued - suite)

		All Employees - Salariés								
NAICS	Industry	Employment (in thousands)			Total weekly payrolls (in thousands)			Average weekly earnings (including overtime)		
SCIAN	Industrie	Emploi (en milliers)			Rémunération hebdomadaire brute (en milliers)			Rémunération hebdomadaire moyenne (incluant temps supplémentaire)		
		May p 2003 Mai p	April r 2003 Avril r	May 2002 Mai	May p 2003 Mai p	April r 2003 Avril r	May 2002 Mai	May p 2003 Mai p	April r 2003 Avril r	May 2002 Mai
NEWFOUNDLAND AND LABRADOR - TERRE-NEUVE ET LABRADOR										
	11-33N Goods producing industries - Branche productrice de biens	39.4	31.3	39.1	\$29,902	\$23,755	\$27,130	\$759.09	\$760.13	\$694.60
	41-45N Trade - Commerce	32.1	31.1	30.6	15,343	14,607	14,156	478.09	469.50	462.63
41	Wholesale Trade - Commerce de gros	7.0	6.5	6.5	4,571	4,090	4,004	657.27	628.12	617.18
413	Food, beverage & tobacco whl-dist - Gros-dist de produits alimentaires, de boissons et de tabac	2.5	2.3	2.0	1,265	1,076	945	507.89	468.87	469.77
4131	Food whl-dist - Gros-dist de produits alimentaires	2.2	2.0	1.6	1,095	911	782	506.04	463.51	477.95
416	Building material & supplies whl-dist - Gros-dist de matériaux et fournitures de construction	0.8	0.8	0.9	551	503	591	659.91	653.37	655.08
417	Machinery, equipment & supplies whl-dist - Gros-dist de machines, de matériel et de fournitures	1.4	1.4	1.4	1,242	1,157	1,183	908.40	857.59	836.71
4179	Other machinery, equipment & supplies whl-dist - Gros-dist d'autres machines, matériel et fournitures	0.5	0.5	0.5	393	385	350	849.48	822.88	707.37
418	Miscellaneous whl-dist - Gros-dist de produits divers	0.8	0.7	0.7	425	433	369	535.71	585.70	541.17
4189	Other miscellaneous whl-dist - Gros-dist d'autres produits divers	0.2	0.2	0.2	93	108	87	414.92	489.39	513.53
44-45	Retail trade - Commerce de détail	25.1	24.6	24.1	10,773	10,517	10,153	428.53	427.51	421.05
4411	Automobile dealers - Marchands d'automobiles	2.0	1.9	1.9	1,292	1,254	1,150	658.80	670.19	617.18
4421	Furniture stores - Magasins de meubles	0.6	0.6	0.8	360	363	444	577.23	596.25	561.87
4422	Home furnishings stores - Magasins d'accessoires de maison	0.2	0.2	0.2	101	95	90	598.16	560.10	562.28
445	Food & beverage stores - Magasins d'alimentation	7.5	7.5	6.7	2,892	2,949	2,705	384.79	394.53	400.94
4451	Grocery stores - Épiceries	6.8	6.8	6.1	2,614	2,653	2,455	385.21	392.56	402.24
4481	Clothing stores - Magasins de vêtements	1.3	1.4	1.7	601	594	685	445.85	423.21	407.06
4512	Book, periodical & music stores - Magasins de livres, de périodiques et d'articles de musique	0.1	0.1	0.1	28	30	29	239.31	262.39	243.69
452	General merchandise stores - Mag. de fournitures de tout genre	4.6	4.4	4.6	1,569	1,536	1,504	339.56	345.44	329.71
	48-49 Transportation & warehousing - Transport et entreposage	8.1	7.6	7.0	5,863	5,319	4,842	723.67	704.36	689.77
484	Truck transportation - Transport par camion	1.8	1.5	1.7	1,274	1,033	1,139	703.87	671.88	681.24
4841	General freight trucking - Transport par camion de marchandises diverses	0.8	0.7	0.7	579	496	551	712.32	698.08	735.47
4842	Specialized freight trucking - Transport par camion de marchandises spéciales	1.0	0.8	0.9	696	537	588	696.99	649.34	637.22
4854	School & employee bus transportation - Transport scolaire et transport d'employés par autobus	0.7	0.6	0.6	344	322	324	529.08	512.50	505.38
4881	Support activities for air transportation - Activités de soutien au transport aérien	0.5	0.6	0.7	447	415	507	813.42	737.76	725.22
	51 Information & cultural industries - Industrie de l'information et industrie culturelle	4.2	4.2	4.1	3,235	3,158	3,097	766.01	752.50	757.36
513	Broadcasting & telecommuni. - Radiotélévision et télécommuni.	3.1	3.1	3.1	2,646	2,634	2,598	850.95	837.72	845.84
522	Credit intermediation & related activities - Intermédiation financière et activités connexes	4.0	4.0	4.0	3,539	3,315	2,995	880.09	839.32	746.47
5221	Depository credit intermediation - Intermédiation financière par le biais de dépôts	3.5	3.5	3.5	3,163	2,981	2,642	905.85	862.54	751.12
524	Insurance carriers & related activities - Sociétés d'assurance et activités connexes	1.4	1.4	1.4	1,018	1,139	1,029	746.52	796.78	759.12
5313	Activities related to real estate - Activités liées à l'immobiliers	0.2	0.2	0.2	108	138	109	596.06	634.69	563.81
5412	Accounting, tax preparation, bookkeeping & payroll services - Serv. comptabilité, prép. déclar. revenus, tenue de livres, paye	1.3	1.3	1.0	876	832	769	699.52	665.44	759.77
5413	Architectural, engineering & related services - Architecture, génie et services connexes	1.4	1.6	1.4	1,514	1,671	1,456	1,062.24	1,073.10	1,025.69
5415	Computer systems design & related services - Conception de systèmes informatiques et services connexes	1.0	1.0	1.3	993	1,077	1,375	968.35	1,037.31	1,083.27
561	Admin. & support services - Services administratifs et de soutien	6.1	5.8	5.4	3,122	2,845	2,588	509.70	493.74	482.30
5613	Employment services - Services d'emploi	0.5	0.4	0.6	416	317	451	762.07	762.91	741.96
5616	Investigation & security services - Services d'enquêtes et sécurité	1.5	1.5	1.6	796	772	812	534.64	509.92	510.67
5617	Services to buildings & dwellings - Services relatifs aux bâtiments et aux logements	1.8	1.6	1.4	660	578	510	377.35	372.82	365.34
5621	Waste collection - Collecte des déchets	0.2	0.2	0.1	53	41	36	287.45	256.10	263.77
5622	Waste treatment & disposal - Traitement, élimination des déchets	0.2	0.2	0.2	155	128	179	800.53	841.42	814.14
	61 Educational services - Services d'enseignement	19.2	19.4	18.1	14,803	14,801	12,810	771.59	762.94	706.68

* Earnings exclude unclassified - La rémunération exclut les non classifiées

Table 5
Estimates of Employment, Payrolls and Average Weekly Earnings
for All Employees, by Industry, Canada, Provinces and Territories.

Tableau 5
Estimations de l'emploi, de la rémunération brute et de la
rémunération hebdomadaire moyenne, pour l'ensemble
des salariés, par industrie, Canada, provinces et territoires.

(Continued - suite)

		All Employees - Salariés								
NAICS	Industry	Employment (in thousands)			Total weekly payrolls (in thousands)			Average weekly earnings (including overtime)		
SCIAN	Industrie	Emploi (en milliers)			Rémunération hebdomadaire brute (en milliers)			Rémunération hebdomadaire moyenne (incluant temps supplémentaire)		
		May p 2003 Mai p	April r 2003 Avril r	May 2002 Mai	May p 2003 Mai p	April r 2003 Avril r	May 2002 Mai	May p 2003 Mai p	April r 2003 Avril r	May 2002 Mai
NEWFOUNDLAND AND LABRADOR - TERRE-NEUVE ET LABRADOR										
62	Health care & social assistance - Soins de santé et assistance sociale	26.1	25.6	23.3	\$16,314	\$15,987	\$14,907	\$625.90	\$623.71	\$640.14
621	Ambulatory health care services - Services de soins ambulatoires	5.4	5.2	4.7	2,461	2,312	2,183	456.78	442.49	463.53
6211	Offices of physicians - Cabinets de médecins	1.1	1.1	1.0	608	558	484	547.04	512.01	500.25
6213	Offices of other health practitioners - Cabinets d'autres praticiens	0.6	0.6	..	276	245	..	457.97	441.42	..
6216	Home health care services - Services de soins de santé à domicile	1.6	1.6	1.0	446	446	316	279.59	284.97	314.35
622	Hospitals - Hôpitaux	12.5	12.3	11.1	9,762	9,463	8,789	778.97	768.69	793.10
6221	General medical & surgical hospitals - Hôpitaux généraux et hôpitaux de soins chirurgicaux	12.3	12.1	10.7	9,628	9,327	8,613	784.79	773.92	801.34
623	Nursing & residential care facilities - Étab. de soins infirmiers et de soins pour bénéficiaires internes	3.8	3.8	3.8	2,057	2,170	2,143	539.50	571.99	568.54
6231	Nursing care facilities - Établissements de soins infirmiers	2.6	2.5	2.4	1,277	1,350	1,294	499.77	531.45	530.17
624	Social assistance - Assistance sociale	4.3	4.3	3.7	2,034	2,042	1,792	469.49	474.51	480.85
6241	Individual & family services - Services individuels et familiaux	2.7	2.6	2.3	1,112	1,142	964	415.37	436.16	426.56
6244	Child day-care services - Services de garderie	1.3	1.3	1.1	739	715	644	563.98	533.65	570.78
713	Amusement, gambling & recreation industries - Divertissement, loisirs et jeux de hasard et loteries	1.9	1.7	1.8	544	501	547	290.69	290.56	298.16
7139	Other amusement & recreation industries - Autres services de divertissement et de loisirs	1.8	1.6	1.7	507	468	511	287.88	289.29	293.85
72	Accommodation & food services - Hébergement et services de restauration	10.5	9.5	10.4	3,008	2,618	2,978	287.85	276.06	285.34
721	Accommodation services - Services d'hébergement	1.8	1.5	1.6	686	564	671	391.36	383.21	411.64
7211	Traveller accommodation - Hébergement des voyageurs	1.5	1.3	1.4	515	449	505	350.12	350.06	369.85
722	Food services & drinking places - Services de restauration et débites de boissons	8.7	8.0	8.8	2,323	2,053	2,307	267.01	256.36	261.96
7221	Full-service restaurants - Restaurants à service complet	2.5	2.3	2.6	718	576	674	284.96	255.51	264.14
7222	Limited-service eating places - Établissements de restauration à service restreint	4.0	3.6	4.2	944	821	1,000	238.92	229.05	239.04
81	Other services (except public administration) - Autres services, sauf les administrations publiques	6.7	6.3	7.8	3,039	2,732	3,501	453.12	433.29	449.25
811	Repair & maintenance - Réparation et entretien	1.9	1.7	2.0	987	859	1,068	532.78	493.47	523.26
8111	Automotive repair & maintenance - Réparation et entretien de véhicules automobiles	1.3	1.2	1.3	575	512	590	455.79	421.04	443.11
8113	Comm. & ind. mach. & equip. (exc. auto. & electro.) repair & mnt. - Répar. et entretien mach., mat. comm., ind., sauf auto., électro.	0.3	0.3	0.3	219	175	244	725.51	665.24	731.80
812	Personal & laundry services - Services personnels et services de blanchissage	1.6	1.5	1.7	547	539	592	348.20	350.27	345.99
8121	Personal care services - Services de soins personnels	1.0	1.0	1.1	323	346	354	310.16	330.46	320.57
813	Grant-making, civic, & professional & similar organizations - Fondations, groupes de citoyens, organisations prof., similaires	3.3	3.0	4.0	1,505	1,334	1,840	458.35	440.93	455.61
8134	Civic & social organizations - Organisations civiques et amicales	1.7	1.6	2.3	715	649	967	418.87	403.92	426.07
8139	Business, professional, labour & other membership organizations - Asso. gens d'affaires, org. prof., syndic. et autres asso. pers.	1.1	1.0	1.4	579	494	718	504.23	487.78	505.09
91	Public administration - Administrations publiques	16.5	16.5	17.9	11,395	11,829	12,254	692.71	714.80	685.82
911	Federal government public administration - Administration publique fédérale	6.0	5.9	6.3	5,711	5,902	6,216	951.41	999.80	990.77
912	Provincial & territorial public administration - Administrations publiques provinciales et territoriales	6.4	6.6	7.7	3,577	3,699	3,870	556.58	560.26	501.85
41-91N	Service producing industries - Branche productrice de services	147.3	143.4	142.5	89,430	87,035	84,119	607.28	606.73	590.42
00-91N	Industrial aggregate (including unclassified) - Ensemble des industries y compris les entreprises non classifiées *	187.6	175.7	182.7	119,331	110,790	111,250	639.32	634.18	612.84

* Earnings exclude unclassified - La rémunération exclut les non classifiées

Table 5
Estimates of Employment, Payrolls and Average Weekly Earnings
for All Employees, by Industry, Canada, Provinces and Territories.

Tableau 5
Estimations de l'emploi, de la rémunération brute et de la
rémunération hebdomadaire moyenne, pour l'ensemble
des salariés, par industrie, Canada, provinces et territoires.

(Continued - suite)

		All Employees - Salariés								
NAICS	Industry	Employment (in thousands)			Total weekly payrolls (in thousands)			Average weekly earnings (including overtime)		
SCIAN	Industrie	Emploi (en milliers)			Rémunération hebdomadaire brute (en milliers)			Rémunération hebdomadaire moyenne (incluant temps supplémentaire)		
		May p 2003 Mai p	April r 2003 Avril r	May 2002 Mai	May p 2003 Mai p	April r 2003 Avril r	May 2002 Mai	May p 2003 Mai p	April r 2003 Avril r	May 2002 Mai
PRINCE EDWARD ISLAND - ÎLE-DU-PRINCE-ÉDOUARD										
23	Construction - Construction	4.1	3.1	4.0	\$2,439	\$1,721	\$2,338	\$599.35	\$557.81	\$578.22
2312	Building construction - Construction de bâtiments	1.0	0.8	1.0	549	379	593	524.27	468.78	567.68
232	Trade contracting - Entrepreneurs spécialisés	1.6	1.3	1.7	912	729	955	566.82	547.77	576.79
2325	Bldg equipment installation - Installation d'équipements techniq.	0.7	0.7	0.7	481	432	477	685.16	661.68	659.01
31-33	Manufacturing - Fabrication	6.8	5.4	5.6	4,200	3,302	3,300	619.10	608.75	586.78
	Non-durable goods - Biens non durables	4.8	3.5	3.8	2,889	2,073	2,112	602.14	590.04	561.66
	Durable goods - Biens durables	2.0	1.9	1.9	1,311	1,229	1,188	660.09	643.13	637.46
11-33N	Goods producing industries - Branche productrice de biens	11.5	8.9	10.1	7,142	5,350	6,034	623.36	600.60	597.54
41-45N	Trade - Commerce	10.2	9.4	10.0	4,349	3,862	4,337	427.40	408.95	434.35
41	Wholesale Trade - Commerce de gros	2.4	2.0	2.9	1,523	1,180	1,805	629.95	591.87	618.98
44-45	Retail trade - Commerce de détail	7.8	7.4	7.1	2,826	2,681	2,533	364.29	359.98	358.22
4421	Furniture stores - Magasins de meubles	0.1	0.1	0.1	62	56	55	614.70	601.68	584.03
4422	Home furnishings stores - Magasins d'accessoires de maison	0.1	0.1	0.1	34	33	48	339.72	331.15	370.61
4451	Grocery stores - Épiceries	1.8	1.8	1.7	535	554	508	298.98	312.08	306.80
447	Gasoline stations - Stations-service	0.8	0.7	0.8	239	202	250	288.38	279.99	302.33
448	Clothing & clothing accessories stores - Magasins de vêtements et d'accessoires vestimentaires	0.7	0.7	0.8	222	211	224	308.64	286.52	285.85
4481	Clothing stores - Magasins de vêtements	0.6	0.6	0.6	169	167	181	297.23	280.36	283.53
48-49	Transportation & warehousing - Transport et entreposage	2.1	1.9	1.8	1,249	1,118	1,035	595.44	581.75	562.21
484	Truck transportation - Transport par camion	0.7	0.6	0.8	404	328	451	601.42	563.63	574.54
4841	General freight trucking - Transport par camion de marchandises diverses	0.4	0.3	0.3	216	175	176	613.64	588.15	608.36
4842	Specialized freight trucking - Transport par camion de marchandises spéciales	0.3	0.3	0.5	189	153	274	588.02	537.92	554.72
514	Information services & data processing services - Services d'information et de traitement des données	0.3	0.4	0.3	165	152	138	484.64	417.35	403.94
522	Credit intermediation & related activities - Intermédiation financière et activités connexes	1.1	1.0	1.0	943	872	847	876.59	854.48	830.32
531	Real estate - Services immobiliers	0.5	0.4	0.5	218	176	236	452.74	468.38	474.29
5311	Lessors of real estate - Bailleurs de biens immobiliers	0.4	0.3	0.4	138	121	166	367.66	420.29	442.38
5412	Accounting, tax preparation, bookkeeping & payroll services - Serv. comptabilité, prép. déclar. revenus, tenue de livres, paye	0.2	0.2	0.2	182	157	184	736.74	646.87	739.19
5413	Architectural, engineering & related services - Architecture, génie et services connexes	0.4	0.3	0.2	191	160	147	506.17	537.51	678.97
561	Admin. & support services - Services administratifs et de soutien	1.6	1.3	1.4	615	520	548	384.29	386.54	400.66
562	Waste management & remediation services - Services de gestion des déchets et d'assainissement	0.1	0.1	0.1	81	70	56	573.62	561.07	570.70
61	Educational services - Services d'enseignement	5.7	5.7	5.1	3,888	3,924	3,532	683.94	688.00	689.59
62	Health care & social assistance - Soins de santé et assistance sociale	7.9	7.8	7.6	4,715	4,682	4,560	599.77	597.20	599.74
6211	Offices of physicians - Cabinets de médecins	0.4	0.4	0.3	260	278	179	586.14	626.94	553.44
6231	Nursing care facilities - Établissements de soins infirmiers	2.2	2.2	2.2	1,346	1,315	1,392	606.70	595.15	622.92
6233	Community care facilities for the elderly - Établissements communautaires de soins pour personnes âgées	0.6	0.6	0.5	295	302	247	483.99	495.67	491.49
6244	Child day-care services - Services de garderie	0.3	0.3	0.4	115	116	134	388.32	370.96	375.68
72	Accommodation & food services - Hébergement et services de restauration	8.1	7.6	7.3	1,966	1,810	1,848	243.15	237.16	254.00
721	Accommodation services - Services d'hébergement	2.0	1.9	1.9	631	527	549	308.24	280.99	294.48
722	Food services & drinking places - Services de restauration et débits de boissons	6.0	5.8	5.4	1,335	1,282	1,300	221.10	222.86	240.07
7221	Full-service restaurants - Restaurants à service complet	1.9	2.0	1.8	436	448	430	227.31	227.23	238.02
7222	Limited-service eating places - Établissements de restauration à service restreint	3.8	3.5	3.3	822	759	786	215.92	217.60	238.32

* Earnings exclude unclassified - La rémunération exclut les non classifiées

Table 5
Estimates of Employment, Payrolls and Average Weekly Earnings
for All Employees, by Industry, Canada, Provinces and Territories.

Tableau 5
Estimations de l'emploi, de la rémunération brute et de la
rémunération hebdomadaire moyenne, pour l'ensemble
des salariés, par industrie, Canada, provinces et territoires.

(Continued - suite)

		All Employees - Salariés								
NAICS	Industry	Employment (in thousands)			Total weekly payrolls (in thousands)			Average weekly earnings (including overtime)		
SCIAN	Industrie	Emploi (en milliers)			Rémunération hebdomadaire brute (en milliers)			Rémunération hebdomadaire moyenne (incluant temps supplémentaire)		
		May p 2003 Mai p	April r 2003 Avril r	May 2002 Mai	May p 2003 Mai p	April r 2003 Avril r	May 2002 Mai	May p 2003 Mai p	April r 2003 Avril r	May 2002 Mai
PRINCE EDWARD ISLAND - ÎLE-DU-PRINCE-ÉDOUARD										
81	Other services (except public administration) - Autres services, sauf les administrations publiques	2.0	1.9	2.1	\$847	\$843	\$919	\$428.43	\$436.94	\$441.61
811	Repair & maintenance - Réparation et entretien	0.5	0.5	0.6	256	264	300	502.67	543.46	507.55
8111	Automotive repair & maintenance - Réparation et entretien de véhicules automobiles	0.4	0.3	0.4	190	196	197	520.72	564.54	533.69
8113	Comm. & ind. mach. & equip. (exc. auto. & electro.) repair & mnt. - Répar. et entretien mach., mat. comm., ind., sauf auto., électro.	0.1	0.1	0.1	43	48	61	476.44	520.13	485.78
812	Personal & laundry services - Services personnels et services de blanchissage	0.5	0.5	0.5	168	178	160	351.08	365.47	328.63
813	Grant-making, civic, & professional & similar organizations - Fondations, groupes de citoyens, organisations prof., similaires	1.0	1.0	1.0	423	402	459	427.69	419.31	457.75
8133	Social advocacy organizations - Organismes d'action sociale	0.1	0.1	0.1	71	63	95	639.33	616.74	640.78
8134	Civic & social organizations - Organisations civiques et amicales	0.5	0.6	0.5	173	176	187	332.75	315.74	346.29
91	Public administration - Administrations publiques	7.7	7.3	6.2	5,874	5,643	4,489	763.94	774.56	721.74
911	Federal government public administration - Administration publique fédérale	3.4	3.3	2.4	3,151	3,148	2,098	921.94	954.16	869.64
912	Provincial & territorial public administration - Administrations publiques provinciales et territoriales	3.0	2.9	3.2	2,000	1,819	1,927	663.78	631.79	605.87
41-91N	Service producing industries - Branche productrice de services	53.4	50.3	48.1	28,552	26,748	25,470	534.79	531.92	529.98
00-91N	Industrial aggregate (including unclassified) - Ensemble des industries y compris les entreprises non classifiées *	65.6	59.9	58.5	35,693	32,099	31,504	550.44	542.25	541.71
NOVA SCOTIA - NOUVELLE-ÉCOSSE										
1133	Logging - Exploitation forestière	1.4	1.1	1.1	898	695	719	628.28	618.04	642.08
23	Construction - Construction	18.7	16.6	18.4	12,851	10,618	11,920	685.74	640.47	648.40
231	Prime contracting - Entrepreneurs principaux	8.7	7.2	7.8	6,088	4,657	5,113	699.77	647.67	655.31
2312	Building construction - Construction de bâtiments	4.4	4.0	4.4	2,697	2,309	2,687	613.98	575.90	609.68
2313	Engineering construction - Travaux de génie	3.8	2.8	2.9	3,061	2,102	2,142	805.69	747.98	740.01
232	Trade contracting - Entrepreneurs spécialisés	10.0	9.4	10.6	6,763	5,961	6,807	673.58	634.95	643.30
2321	Site preparation work - Préparation du terrain	1.6	1.3	1.6	1,013	726	937	623.01	564.25	588.69
2324	Building interior finishing work - Finition intérieure de bâtiments	2.1	1.9	2.2	1,401	1,235	1,454	669.12	647.20	653.34
2325	Bldg equipment installation - Installation d'équipements techniq.	4.0	4.3	4.3	2,977	2,942	2,936	737.86	688.28	688.63
31-33	Manufacturing - Fabrication	43.7	40.3	44.1	31,301	29,854	31,210	716.23	740.15	707.28
	Non-durable goods - Biens non durables	30.3	27.2	31.0	20,738	19,512	21,161	685.43	716.61	682.37
	Durable goods - Biens durables	13.4	13.1	13.1	10,563	10,342	10,048	785.53	789.04	766.19
311	Food manufacturing - Fabrication d'aliments	12.6	10.7	13.7	7,294	6,583	7,886	580.01	617.81	576.27
3117	Seafood product preparation & packaging - Préparation et conditionnement de poissons et fruits de mer	6.0	4.2	7.1	3,282	2,507	3,886	546.11	602.34	547.89
3211	Sawmills & wood preservation - Scieries et préservation du bois	1.8	1.6	1.7	1,044	1,020	1,053	589.91	627.10	612.59
3221	Pulp, paper & paperboard mills - Usines de pâte à papier, de papier et de carton	1.8	1.7	1.9	1,750	1,710	1,968	978.50	1,022.22	1,037.75
326	Plastics & rubber products manufacturing - Fabrication de produits en caoutchouc et en plastique	7.4	7.0	7.0	5,604	5,342	5,431	758.04	758.36	770.46
3273	Cement & concrete prod. mfg - Fabr. de ciment et prod. en béton	0.7	0.6	0.7	691	521	521	961.13	878.01	791.04
3333	Commercial & service industry machinery manufacturing - Fabr. de machines pour le commerce et les industries de services	0.2	0.2	0.2	121	114	109	600.88	665.58	619.28
3364	Aerospace product & parts manufacturing - Fabrication de produits aérospatiaux et de leurs pièces	1.4	1.4	1.7	1,337	1,373	1,572	987.26	975.29	927.40
11-33N	Goods producing industries - Branche productrice de biens	68.9	62.6	68.4	49,716	45,132	48,029	721.63	721.20	702.65
41-45N	Trade - Commerce	69.9	67.6	67.6	34,686	32,747	31,983	496.50	484.08	472.90
41	Wholesale Trade - Commerce de gros	17.8	16.7	18.0	12,753	11,824	12,088	718.27	706.39	671.93

* Earnings exclude unclassified - La rémunération exclut les non classifiées

Table 5
Estimates of Employment, Payrolls and Average Weekly Earnings
for All Employees, by Industry, Canada, Provinces and Territories.

Tableau 5
Estimations de l'emploi, de la rémunération brute et de la
rémunération hebdomadaire moyenne, pour l'ensemble
des salariés, par industrie, Canada, provinces et territoires.

(Continued - suite)

		All Employees - Salariés								
NAICS	Industry	Employment (in thousands)			Total weekly payrolls (in thousands)			Average weekly earnings (including overtime)		
SCIAN	Industrie	Emploi (en milliers)			Rémunération hebdomadaire brute (en milliers)			Rémunération hebdomadaire moyenne (incluant temps supplémentaire)		
		May p 2003 Mai p	April r 2003 Avril r	May 2002 Mai	May p 2003 Mai p	April r 2003 Avril r	May 2002 Mai	May p 2003 Mai p	April r 2003 Avril r	May 2002 Mai
NOVA SCOTIA - NOUVELLE-ÉCOSSE										
413	Food, beverage & tobacco whl-dist - Gros-dist de produits alimentaires, de boissons et de tabac	5.5	4.9	5.0	\$3,777	\$3,158	\$3,239	\$688.24	\$645.22	\$652.24
4131	Food whl-dist - Gros-dist de produits alimentaires	4.8	4.2	4.2	3,273	2,632	2,724	680.52	628.96	648.46
4143	Home furnishings whl-dist - Gros-dist d'accessoires de maison	0.1	0.1	0.1	69	67	84	638.55	696.69	785.63
415	Motor vehicle & parts whl-dist - Gros-dist de véhicules automobiles et de leurs pièces	1.5	1.4	1.4	973	933	926	658.42	655.65	651.32
416	Building material & supplies whl-dist - Gros-dist de matériaux et fournitures de construction	2.3	2.2	2.8	1,598	1,690	1,964	698.01	756.28	706.26
4163	Lumber, millwork, hardware & other building supplies whl-dist - Gros-dist bois d'oeuvre, menui. préfab., quinc., four. construc.	1.2	1.2	1.8	838	907	1,256	683.49	754.52	689.55
417	Machinery, equipment & supplies whl-dist - Gros-dist de machines, de matériel et de fournitures	4.0	4.0	3.9	3,463	3,404	3,065	857.24	845.41	778.90
4172	Const., forestry, mining & indus. mach. equip. & suppl. whl-dist - Gros-dist mach., matériel, four. indus., const., forest., minière	1.3	1.3	1.2	1,108	1,055	963	839.53	811.29	794.99
4179	Other machinery, equipment & supplies whl-dist - Gros-dist d'autres machines, matériel et fournitures	1.5	1.6	1.5	1,373	1,364	1,198	887.51	871.47	779.47
4181	Recyclable material whl-dist - Gros-dist de matières recyclables	0.4	0.4	0.5	219	189	204	562.22	513.82	413.38
4182	Paper, paper product & disposable plastic product whl-dist - Gros-dist de papier, produits du papier et de plastique jetables	0.4	0.4	0.4	309	307	311	770.50	768.94	717.18
44-45	Retail trade - Commerce de détail	52.1	50.9	49.6	21,933	20,923	19,895	420.93	410.99	400.77
4411	Automobile dealers - Marchands d'automobiles	4.4	4.0	4.1	3,267	2,783	2,601	747.18	687.45	628.84
4441	Building material & supplies dealers - Marchands de matériaux et fournitures de construction	3.6	3.3	2.7	1,569	1,447	1,183	436.93	433.16	436.79
445	Food & beverage stores - Magasins d'alimentation	14.2	13.9	13.5	5,053	5,061	4,867	355.92	364.56	361.51
4451	Grocery stores - Épiceries	12.8	12.6	12.1	4,496	4,516	4,269	350.15	358.36	354.12
4481	Clothing stores - Magasins de vêtements	3.3	3.3	3.8	1,108	1,038	1,085	338.80	312.48	284.47
4511	Sporting goods, hobby & musical instrument stores - Mag. d'articles de sport, passe-temps et instruments de musique	1.4	1.3	1.3	488	450	435	360.40	344.59	345.01
4512	Book, periodical & music stores - Magasins de livres, de périodiques et d'articles de musique	0.7	0.7	0.8	215	194	228	315.95	296.06	296.22
452	General merchandise stores - Mag. de fournitures de tout genre	7.4	7.7	7.4	2,888	2,866	2,680	387.67	373.92	363.27
4521	Department stores - Grands magasins	4.4	4.4	4.1	1,765	1,767	1,620	401.84	401.51	393.20
4529	Other general merchandise stores - Magasins d'autres fournitures de tout genres	3.1	3.3	3.3	1,123	1,098	1,060	367.30	336.71	325.43
4532	Office supplies, stationery & gift stores - Magasins de fournitures de bureau, de papeterie et de cadeaux	1.5	1.7	1.5	490	501	494	325.42	300.68	322.72
4533	Used merchandise stores - Magasins de marchandises d'occasion	0.8	0.8	0.6	224	210	180	267.19	261.17	281.14
4539	Other miscellaneous stores retailers - Autres mag. de détail divers	0.8	0.6	0.5	306	252	193	366.57	392.96	361.08
48-49	Transportation & warehousing - Transport et entreposage	16.0	15.8	15.0	11,607	11,274	10,616	723.90	713.60	705.39
484	Truck transportation - Transport par camion	4.6	4.3	4.6	2,873	2,605	2,826	629.30	607.02	620.20
4841	General freight trucking - Transport par camion de marchandises diverses	2.0	2.0	2.0	1,320	1,240	1,253	646.96	625.01	625.96
4842	Specialized freight trucking - Transport par camion de marchandises spéciales	2.5	2.3	2.6	1,552	1,364	1,573	615.02	591.55	615.69
488	Support activities for transport. - Activités de soutien au transport	2.3	2.3	2.2	1,226	1,276	1,106	525.31	549.36	493.54
4881	Support activities for air transportation - Activités de soutien au transport aérien	0.3	0.4	0.6	293	326	542	850.62	927.16	904.05
4885	Freight transportation arrangement - Intermédiaires en transport de marchandises	1.0	1.1	1.3	253	259	280	250.23	244.64	222.97
4921	Couriers - Messageries	1.0	1.0	0.9	648	675	627	641.00	661.81	660.86
513	Broadcasting & telecommuni. - Radiotélévision et télécommuni.	8.5	8.9	8.5	5,794	6,024	5,957	684.62	674.51	698.68
52	Finance & insurance - Finance et assurances	15.6	15.9	15.5	12,539	12,810	11,696	801.62	805.66	756.54
522	Credit intermediation & related activities - Intermédiation financière et activités connexes	9.7	9.6	9.8	7,744	7,703	7,188	795.02	799.84	736.04
5221	Depository credit intermediation - Intermédiation financière par le biais de dépôts	8.6	8.6	8.5	6,898	6,877	6,291	799.35	804.08	736.88
524	Insurance carriers & related activities - Sociétés d'assurance et activités connexes	4.6	4.9	4.6	3,509	3,819	3,486	765.03	773.72	756.46
5241	Insurance carriers - Sociétés d'assurance	2.6	2.9	2.7	2,250	2,497	2,137	862.29	855.11	789.24
5242	Agencies, brokerages & other insurance related activities - Agences et courtiers d'assur. et autres activités liées à l'assur.	2.0	2.0	1.9	1,258	1,322	1,349	636.62	655.81	709.76
5312	Offices of real estate agents & brokers - Bureau d'agents et de courtiers immobiliers	0.5	0.5	0.5	339	331	321	674.11	675.88	623.51
532	Rental & leasing services - Services de location et location à bail	1.9	1.7	1.7	989	839	957	533.49	489.28	573.51

* Earnings exclude unclassified - La rémunération exclut les non classifiées

Table 5
Estimates of Employment, Payrolls and Average Weekly Earnings
for All Employees, by Industry, Canada, Provinces and Territories.

Tableau 5
Estimations de l'emploi, de la rémunération brute et de la
rémunération hebdomadaire moyenne, pour l'ensemble
des salariés, par industrie, Canada, provinces et territoires.

(Continued - suite)

		All Employees - Salariés								
NAICS	Industry	Employment (in thousands)			Total weekly payrolls (in thousands)			Average weekly earnings (including overtime)		
SCIAN	Industrie	Emploi (en milliers)			Rémunération hebdomadaire brute (en milliers)			Rémunération hebdomadaire moyenne (incluant temps supplémentaire)		
		May p 2003 Mai p	April r 2003 Avril r	May 2002 Mai	May p 2003 Mai p	April r 2003 Avril r	May 2002 Mai	May p 2003 Mai p	April r 2003 Avril r	May 2002 Mai
NOVA SCOTIA - NOUVELLE-ÉCOSSE										
5322	Consumer goods rental - Location de biens de consommation	0.6	0.6	0.6	\$226	\$166	\$181	\$351.68	\$291.05	\$318.29
5324	Commercial & industrial machinery & equipment rental & leasing - Location, loc. à bail de machines, matériel d'usage comm., indus.	0.3	0.3	0.5	281	246	410	903.39	828.63	866.19
54	Professional, scientific & technical services - Services professionnels, scientifiques et techniques	13.0	12.3	12.7	9,944	9,378	10,166	766.07	762.77	801.43
5413	Architectural, engineering & related services - Architecture, génie et services connexes	2.9	2.7	2.9	2,922	2,685	2,826	996.70	996.36	961.67
5416	Management, scientific & technical consulting services - Services de conseils en gestion et de conseils scientif. et tech.	1.4	1.2	1.8	1,069	945	1,523	761.63	794.84	827.64
561	Admin. & support services - Services administratifs et de soutien	13.6	12.7	12.6	6,466	5,693	5,677	475.12	447.28	449.95
5621	Waste collection - Collecte des déchets	0.4	0.4	0.4	218	176	195	504.44	489.62	481.43
5622	Waste treatment & disposal - Traitement, élimination des déchets	0.3	0.3	0.3	149	138	135	562.40	540.07	536.65
5629	Remediation & other waste management services - Services d'assainissement, autres services de gestion des déchets	0.4	0.3	0.3	159	143	122	416.80	420.96	406.22
61	Educational services - Services d'enseignement	31.8	31.7	31.4	22,843	21,713	21,226	718.27	683.93	675.90
611N	Education special - Éducation spéciale	30.6	30.5	30.3	22,314	21,144	20,668	729.78	693.30	683.07
6111	Elementary & secondary schools - Écoles primaires, secondaires	19.7	19.8	19.1	14,023	13,468	13,728	711.15	681.78	717.17
6113	Universities - Universités	9.6	9.4	10.1	7,560	6,954	6,367	786.49	736.54	632.18
62	Health care & social assistance - Soins de santé et assistance sociale	49.3	48.9	45.4	29,782	28,823	26,353	603.72	589.41	580.73
621	Ambulatory health care services - Services de soins ambulatoires	10.8	10.7	9.3	6,669	6,265	5,263	619.89	587.61	563.58
6211	Offices of physicians - Cabinets de médecins	2.6	2.7	2.2	1,543	1,524	1,159	586.36	568.53	529.65
6212	Offices of dentists - Cabinets de dentistes	2.2	2.1	1.6	1,337	1,199	900	598.73	569.55	579.74
6221	General medical & surgical hospitals - Hôpitaux généraux et hôpitaux de soins chirurgicaux	19.1	19.2	17.5	13,210	12,861	11,605	692.05	669.64	664.85
623	Nursing & residential care facilities - Étab. de soins infirmiers et de soins pour bénéficiaires internes	13.0	12.6	12.9	6,551	6,470	6,659	505.51	512.59	514.24
6231	Nursing care facilities - Établissements de soins infirmiers	9.1	8.9	8.8	4,688	4,625	4,539	512.65	518.61	515.84
6232	Res. devel. handicap, mental health & substance abuse facilities - Étab. rés. pour handicaps, de troubles mentaux, alcool., toxico.	1.7	1.7	2.0	862	916	1,026	497.21	535.94	522.28
711	Performing arts, spectator sports & related industries - Arts d'interprétation, sport-spectacles et activités connexes	1.2	1.1	0.8	431	414	282	363.41	370.57	333.94
7112	Spectator sports - Sports-spectacles	0.2	0.1	0.2	38	33	36	229.09	219.67	210.12
712	Heritage institutions - Établissements du patrimoine	0.6	0.5	0.6	219	197	225	377.29	370.61	389.39
713	Amusement, gambling & recreation industries - Divertissement, loisirs et jeux de hasard et loteries	5.0	4.4	4.3	1,489	1,231	1,422	298.16	280.38	327.25
7139	Other amusement & recreation industries - Autres services de divertissement et de loisirs	4.0	3.4	3.3	1,203	956	1,072	303.24	278.61	320.48
72	Accommodation & food services - Hébergement et services de restauration	35.3	32.1	33.9	9,018	7,965	8,700	255.18	247.98	256.40
721	Accommodation services - Services d'hébergement	11.7	9.7	9.8	3,383	2,656	2,809	288.53	274.07	287.51
7211	Traveller accommodation - Hébergement des voyageurs	11.1	9.1	9.1	3,255	2,543	2,659	293.46	279.74	292.46
722	Food services & drinking places - Services de restauration et débits de boissons	23.6	22.4	24.2	5,635	5,309	5,891	238.63	236.71	243.82
7221	Full-service restaurants - Restaurants à service complet	8.3	7.7	8.5	1,920	1,773	2,011	232.27	228.85	236.54
7222	Limited-service eating places - Établissements de restauration à service restreint	11.3	10.7	11.5	2,541	2,356	2,670	224.15	219.92	231.79
81	Other services (except public administration) - Autres services, sauf les administration publiques	14.3	13.8	13.4	6,325	5,924	6,030	441.00	428.11	450.87
811	Repair & maintenance - Réparation et entretien	3.8	3.7	4.2	2,164	1,994	2,303	569.93	537.69	554.75
8111	Automotive repair & maintenance - Réparation et entretien de véhicules automobiles	2.1	2.0	2.1	1,147	1,082	1,124	557.59	531.75	525.22
8113	Comm. & ind. mach. & equip. (exc. auto. & electro.) repair & mtnt. - Répar. et entretien mach., mat. comm., ind., sauf auto., électro.	1.0	0.9	1.1	647	567	714	670.67	608.99	677.14

* Earnings exclude unclassified - La rémunération exclut les non classifiées

Table 5
Estimates of Employment, Payrolls and Average Weekly Earnings
for All Employees, by Industry, Canada, Provinces and Territories.

Tableau 5
Estimations de l'emploi, de la rémunération brute et de la
rémunération hebdomadaire moyenne, pour l'ensemble
des salariés, par industrie, Canada, provinces et territoires.

(Continued - suite)

		All Employees - Salariés								
NAICS	Industry	Employment (in thousands)			Total weekly payrolls (in thousands)			Average weekly earnings (including overtime)		
SCIAN	Industrie	Emploi (en milliers)			Rémunération hebdomadaire brute (en milliers)			Rémunération hebdomadaire moyenne (incluant temps supplémentaire)		
		May p 2003 Mai p	April r 2003 Avril r	May 2002 Mai	May p 2003 Mai p	April r 2003 Avril r	May 2002 Mai	May p 2003 Mai p	April r 2003 Avril r	May 2002 Mai
NOVA SCOTIA - NOUVELLE-ÉCOSSE										
812	Personal & laundry services - Services personnels et services de blanchissage	4.7	4.4	4.8	\$1,584	\$1,444	\$1,823	\$339.21	\$324.88	\$381.41
8121	Personal care services - Services de soins personnels	2.8	2.6	2.8	793	696	903	284.37	265.23	319.93
813	Grant-making, civic, & professional & similar organizations - Fondations, groupes de citoyens, organisations prof., similaires	5.9	5.7	4.4	2,577	2,486	1,905	438.57	437.34	428.55
8133	Social advocacy organizations - Organismes d'action sociale	0.7	0.7	0.7	360	371	350	502.49	556.81	467.30
8134	Civic & social organizations - Organisations civiques et amicales	3.2	3.1	2.2	1,038	993	751	328.89	324.33	343.92
8139	Business, professional, labour & other membership organizations - Asso. gens d'affaires, org. prof., syndic. et autres asso. pers.	1.8	1.8	1.2	1,067	1,025	665	596.24	581.23	536.15
91	Public administration - Administrations publiques	26.7	26.4	25.7	21,243	21,550	20,687	796.44	817.46	804.85
911	Federal government public administration - Administration publique fédérale	12.5	12.4	12.1	11,978	12,174	12,128	958.49	978.60	1,003.16
912	Provincial & territorial public administration - Administrations publiques provinciales et territoriales	9.0	8.7	8.6	6,250	6,258	5,810	696.45	715.37	679.52
41-91N	Service producing industries - Branche productrice de services	312.2	303.1	298.3	178,992	172,165	167,449	573.39	568.07	561.40
00-91N	Industrial aggregate (including unclassified) - Ensemble des industries y compris les entreprises non classifiées *	387.4	372.0	370.3	228,708	217,297	215,478	600.19	594.28	587.73
NEW BRUNSWICK - NOUVEAU-BRUNSWICK										
23	Construction - Construction	14.3	11.3	12.9	9,734	7,377	8,162	682.79	650.48	633.46
231	Prime contracting - Entrepreneurs principaux	5.8	4.4	4.7	4,033	3,026	3,005	690.58	688.43	638.74
2312	Building construction - Construction de bâtiments	3.3	2.5	3.0	1,988	1,547	1,609	607.71	617.41	543.24
2313	Engineering construction - Travaux de génie	2.4	1.8	1.6	1,991	1,437	1,321	814.76	801.28	814.80
232	Trade contracting - Entrepreneurs spécialisés	8.4	6.9	8.2	5,701	4,351	5,157	677.39	626.45	630.43
2321	Site preparation work - Préparation du terrain	1.3	1.0	1.2	725	524	692	568.27	531.02	581.84
2324	Building interior finishing work - Finition intérieure de bâtiments	1.4	1.2	1.2	733	583	655	536.37	483.08	525.22
2325	Bldg equipment installation - Installation d'équipements techniq.	3.4	3.2	3.4	2,582	2,276	2,246	767.85	706.69	670.25
31-33	Manufacturing - Fabrication	43.7	40.5	43.4	32,761	29,778	30,258	749.00	735.49	697.85
	Non-durable goods - Biens non durables	26.7	24.4	26.4	20,360	18,292	18,523	762.36	750.05	702.28
	Durable goods - Biens durables	17.0	16.1	17.0	12,401	11,486	11,735	728.05	713.42	690.98
311	Food manufacturing - Fabrication d'aliments	11.0	8.7	11.5	7,638	5,624	6,673	693.82	646.87	580.59
3117	Seafood product preparation & packaging - Préparation et conditionnement de poissons et fruits de mer	4.1	2.0	5.2	3,208	1,214	2,734	790.89	613.53	523.44
321	Wood product manufacturing - Fabrication de produits en bois	6.9	6.5	6.7	5,090	4,744	4,590	737.19	731.67	690.15
3211	Sawmills & wood preservation - Scieries et préservation du bois	4.1	3.9	4.0	3,194	2,929	2,870	776.48	755.56	714.46
3219	Other wood product mfg - Fabrication d'autres produits en bois	1.8	1.7	1.7	1,051	1,038	986	583.68	615.91	587.02
322	Paper manufacturing - Fabrication du papier	7.5	7.2	6.8	7,191	6,555	6,281	961.65	910.39	927.26
3221	Pulp, paper & paperboard mills - Usines de pâte à papier, de papier et de carton	6.9	6.6	6.1	6,733	6,124	5,799	974.97	923.48	948.13
3253	Pesticide, fertilizer & other agricultural chemical manufacturing - Fabr. pesticides, engrais et autres produits chimiques agricoles	0.2	0.1	0.2	99	63	117	619.57	560.24	543.92
3339	Other general-purpose machinery manufacturing - Fabrication d'autres machines d'usage général	1.0	0.9	0.8	580	530	485	607.60	580.40	576.88
3371	Household & institutional furniture & kitchen cabinet mfg - Fabr. meubles de maison, d'étab. institu. et d'armoire de cuisine	1.1	1.2	1.2	627	606	690	563.06	521.46	574.18
3391	Medical equipment & supplies manufacturing - Fabrication de fournitures et matériel médicaux	0.3	0.3	0.4	178	171	247	640.79	617.03	639.37
3399	Other miscellaneous mfg - Autres activités diverses de fabrication	1.0	1.0	1.3	744	658	902	715.08	649.94	682.61
11-33N	Goods producing industries - Branche productrice de biens	68.5	61.1	65.6	52,091	45,691	46,754	760.82	748.23	712.46
41-45N	Trade - Commerce	51.5	49.2	49.3	26,032	24,615	24,283	505.66	500.09	492.93
41	Wholesale Trade - Commerce de gros	11.8	11.3	11.7	8,402	7,669	7,750	714.69	681.52	663.05
413	Food, beverage & tobacco whl-dist - Gros-dist de produits alimentaires, de boissons et de tabac	3.4	3.0	2.7	2,266	1,826	1,570	673.21	608.69	587.38

* Earnings exclude unclassified - La rémunération exclut les non classifiées

Table 5
Estimates of Employment, Payrolls and Average Weekly Earnings
for All Employees, by Industry, Canada, Provinces and Territories.

Tableau 5
Estimations de l'emploi, de la rémunération brute et de la
rémunération hebdomadaire moyenne, pour l'ensemble
des salariés, par industrie, Canada, provinces et territoires.

(Continued - suite)

		All Employees - Salariés								
NAICS	Industry	Employment (in thousands)			Total weekly payrolls (in thousands)			Average weekly earnings (including overtime)		
SCIAN	Industrie	Emploi (en milliers)			Rémunération hebdomadaire brute (en milliers)			Rémunération hebdomadaire moyenne (incluant temps supplémentaire)		
		May p 2003 Mai p	April r 2003 Avril r	May 2002 Mai	May p 2003 Mai p	April r 2003 Avril r	May 2002 Mai	May p 2003 Mai p	April r 2003 Avril r	May 2002 Mai
NEW BRUNSWICK - NOUVEAU-BRUNSWICK										
4131	Food whl-dist - Gros-dist de produits alimentaires	3.2	2.8	2.5	\$2,141	\$1,705	\$1,441	\$677.34	\$609.28	\$582.75
4144	Personal goods whl-dist - Gros-dist d'articles personnels	0.1	0.1	0.2	73	65	126	531.75	482.19	648.46
415	Motor vehicle & parts whl-dist - Gros-dist de véhicules automobiles et de leurs pièces	1.7	1.6	1.7	1,179	1,134	1,103	702.84	690.96	664.44
4152	New motor vehicle parts & accessories whl-dist - Gros-dist de pièces, d'accessoires neufs pour véhicules automobiles	1.0	0.9	1.0	623	613	644	637.82	646.40	631.33
416	Building material & supplies whl-dist - Gros-dist de matériaux et fournitures de construction	1.8	1.8	2.1	1,303	1,217	1,451	705.80	693.66	705.56
4161	Electrical, plumbing, heating & a/c equipment & supplies whl-dist - Gros-dist matériel et fourn. élec., plomberie, chauffage, climat.	0.6	0.6	0.7	467	483	525	727.31	792.84	784.47
4163	Lumber, millwork, hardware & other building supplies whl-dist - Gros-dist bois d'oeuvre, menui. préfab., quinc., fourn. construc.	1.1	1.1	1.3	747	646	824	664.96	605.07	632.64
417	Machinery, equipment & supplies whl-dist - Gros-dist de machines, de matériel et de fournitures	2.5	2.6	2.6	2,232	2,172	2,111	880.05	842.61	824.31
4172	Const., forestry, mining & indus. mach. equip. & suppl. whl-dist - Gros-dist mach., matériel, fourn. indus., const., forest., minière	1.2	1.3	1.2	1,030	1,012	950	849.49	809.37	813.46
4173	Computer & communications equipment & supplies whl-dist - Gros-dist d'ordinateurs et de matériel de communication	0.4	0.4	0.5	394	420	474	998.86	1,041.29	1,036.27
4179	Other machinery, equipment & supplies whl-dist - Gros-dist d'autres machines, matériel et fournitures	0.7	0.7	0.7	617	580	544	948.72	876.19	808.35
418	Miscellaneous whl-dist - Gros-dist de produits divers	1.0	1.0	1.0	576	567	513	578.72	582.27	505.75
4181	Recyclable material whl-dist - Gros-dist de matières recyclables	0.4	0.4	0.4	188	183	193	515.61	512.07	457.67
44-45	Retail trade - Commerce de détail	39.7	38.0	37.6	17,629	16,947	16,533	443.79	446.32	440.01
441	Motor vehicle & parts dealers - Marchands de véhicules automobiles et de leurs pièces	4.9	4.8	4.8	4,064	4,067	3,985	835.28	844.13	836.91
4411	Automobile dealers - Marchands d'automobiles	3.8	3.8	3.8	3,475	3,557	3,518	906.89	929.10	917.67
4421	Furniture stores - Magasins de meubles	0.5	0.5	0.6	295	267	322	561.84	515.05	541.75
4422	Home furnishings stores - Magasins d'accessoires de maison	0.5	0.5	0.5	231	227	226	492.06	487.33	481.59
445	Food & beverage stores - Magasins d'alimentation	10.7	10.3	9.8	3,226	3,188	3,004	301.03	308.77	307.74
4451	Grocery stores - Epiceries	9.4	9.1	8.7	2,727	2,702	2,583	290.10	295.93	297.18
4481	Clothing stores - Magasins de vêtements	2.7	2.7	3.2	984	945	1,060	370.24	348.12	330.60
4511	Sporting goods, hobby & musical instrument stores - Mag. d'articles de sport, passe-temps et instruments de musique	0.7	0.6	0.6	267	235	200	383.14	364.10	344.21
4512	Book, periodical & music stores - Magasins de livres, de périodiques et d'articles de musique	0.3	0.3	0.4	88	74	109	270.93	247.86	288.03
452	General merchandise stores - Mag. de fournitures de tout genre	6.3	5.5	5.3	2,396	2,162	2,006	383.28	392.50	376.38
4521	Department stores - Grands magasins	3.1	3.0	2.8	1,301	1,234	1,138	416.40	415.13	409.64
4529	Other general merchandise stores - Magasins d'autres fournitures de tout genres	3.1	2.5	2.6	1,095	928	868	350.17	365.99	340.17
4531	Florists - Fleuristes	0.4	0.3	0.4	118	82	117	324.94	294.98	326.22
4532	Office supplies, stationery & gift stores - Magasins de fournitures de bureau, de papeterie et de cadeaux	0.8	0.9	0.8	238	267	222	281.86	292.99	273.28
4539	Other miscellaneous stores retailers - Autres mag. de détail divers	0.4	0.3	0.3	198	161	156	496.43	468.14	476.28
4542	Vending machine operators - Exploitants de distribu. automatiques	0.1	0.1	0.1	54	56	55	498.72	485.38	481.36
48-49	Transportation & warehousing - Transport et entreposage	16.9	16.2	16.3	11,832	11,511	11,081	699.35	709.86	679.96
484	Truck transportation - Transport par camion	5.2	5.1	5.5	2,901	2,879	2,855	562.05	566.15	523.60
4841	General freight trucking - Transport par camion de marchandises diverses	2.4	2.3	2.1	1,456	1,439	1,203	616.84	613.21	563.19
4842	Specialized freight trucking - Transport par camion de marchandises spéciales	2.8	2.7	3.3	1,445	1,440	1,652	515.90	525.81	498.10
488	Support activities for transport. - Activités de soutien au transport	3.3	3.1	3.3	2,222	2,148	2,254	681.04	697.91	678.06
4921	Couriers - Messageries	1.3	1.3	1.4	803	836	904	614.84	636.86	644.88
511	Publishing industries - Édition	1.6	1.6	1.6	1,339	1,340	1,292	841.08	847.37	797.18
513	Broadcasting & telecommuni. - Radiotélévision et télécommuni.	4.9	5.2	4.5	4,179	4,252	3,781	849.35	823.70	840.52
52	Finance & insurance - Finance et assurances	10.6	10.3	11.1	8,836	8,099	8,735	832.94	783.49	787.14
522	Credit intermediation & related activities - Intermédiation financière et activités connexes	6.4	6.2	6.4	5,337	4,861	5,017	836.28	788.92	780.53
5221	Depository credit intermediation - Intermédiation financière par le biais de dépôts	5.7	5.5	5.7	4,781	4,344	4,245	844.92	793.18	744.31
524	Insurance carriers & related activities - Sociétés d'assurance et activités connexes	3.4	3.4	3.6	2,813	2,636	2,879	825.15	785.14	805.38
5241	Insurance carriers - Sociétés d'assurance	2.0	2.0	2.2	1,702	1,636	1,832	856.82	833.93	835.42

* Earnings exclude unclassified - La rémunération exclut les non classifiées

Table 5
Estimates of Employment, Payrolls and Average Weekly Earnings
for All Employees, by Industry, Canada, Provinces and Territories.

Tableau 5
Estimations de l'emploi, de la rémunération brute et de la
rémunération hebdomadaire moyenne, pour l'ensemble
des salariés, par industrie, Canada, provinces et territoires.

(Continued - suite)

		All Employees - Salariés								
NAICS	Industry	Employment (in thousands)			Total weekly payrolls (in thousands)			Average weekly earnings (including overtime)		
SCIAN	Industrie	Emploi (en milliers)			Rémunération hebdomadaire brute (en milliers)			Rémunération hebdomadaire moyenne (incluant temps supplémentaire)		
		May p 2003 Mai p	April r 2003 Avril r	May 2002 Mai	May p 2003 Mai p	April r 2003 Avril r	May 2002 Mai	May p 2003 Mai p	April r 2003 Avril r	May 2002 Mai
NEW BRUNSWICK - NOUVEAU-BRUNSWICK										
5242	Agencies, brokerages & other insurance related activities - Agences et courtiers d'assur. et autres activités liées à l'assur.	1.4	1.4	1.4	\$1,111	\$1,000	\$1,047	\$780.90	\$716.52	\$757.72
531	Real estate - Services immobiliers	2.1	2.1	2.2	1,115	1,086	1,252	520.74	518.66	564.08
5311	Lessors of real estate - Bailleurs de biens immobiliers	1.6	1.5	1.7	793	784	891	498.25	507.31	539.24
5312	Offices of real estate agents & brokers - Bureau d'agents et de courtiers immobiliers	0.2	0.2	0.3	152	138	180	645.04	610.73	709.91
5313	Activities related to real estate - Activités liées à l'immobiliers	0.3	0.3	0.3	170	164	180	541.41	508.51	576.92
532	Rental & leasing services - Services de location et location à bail	1.1	1.1	0.9	609	567	530	539.63	514.64	572.61
5321	Automotive equipment rental & leasing - Location et location à bail de matériel automobile	0.5	0.5	0.3	345	340	256	743.64	686.21	978.23
54	Professional, scientific & technical services - Services professionnels, scientifiques et techniques	9.2	8.8	9.2	7,729	7,334	7,669	838.64	833.99	837.23
5412	Accounting, tax preparation, bookkeeping & payroll services - Serv. comptabilité, prép. déclar. revenus, tenue de livres, paye	2.0	2.0	1.8	2,115	1,985	2,012	1,060.54	1,003.01	1,127.41
5413	Architectural, engineering & related services - Architecture, génie et services connexes	1.9	1.7	1.7	1,550	1,426	1,423	833.88	862.27	860.31
5415	Computer systems design & related services - Conception de systèmes informatiques et services connexes	1.6	1.6	1.7	1,728	1,764	1,774	1,053.68	1,072.12	1,039.14
56	Admin. & support, waste management. & remediation services - Services admin., soutien, gestion des déchets, assainissem.	15.4	14.8	14.6	6,812	6,299	6,423	441.82	426.23	439.34
561	Admin. & support services - Services administratifs et de soutien	14.4	13.8	13.6	6,086	5,645	5,689	422.61	408.22	419.34
5614	Business support services - Services de soutien aux entreprises	4.2	4.4	3.3	1,372	1,426	1,059	326.08	325.79	324.90
5617	Services to buildings & dwellings - Services relatifs aux bâtiments et aux logements	3.4	3.0	3.3	1,206	958	1,086	355.66	323.20	330.18
5621	Waste collection - Collecte des déchets	0.5	0.4	0.5	171	156	181	379.56	368.16	355.90
5622	Waste treatment & disposal - Traitement, élimination des déchets	0.3	0.3	0.3	300	281	377	1,045.18	1,038.30	1,126.15
5629	Remediation & other waste management services - Services d'assainissement, autres services de gestion des déchets	0.3	0.3	0.2	255	217	177	912.96	849.67	838.85
61	Educational services - Services d'enseignement	25.4	26.3	25.1	16,610	17,004	15,818	652.97	647.37	629.59
62	Health care & social assistance - Soins de santé et assistance sociale	36.0	35.3	34.5	20,934	20,708	19,349	581.29	586.37	561.58
621	Ambulatory health care services - Services de soins ambulatoires	6.9	6.8	6.1	4,031	3,919	3,426	585.25	575.71	562.75
6211	Offices of physicians - Cabinets de médecins	2.7	2.7	2.5	1,483	1,421	1,253	550.19	535.95	511.57
6212	Offices of dentists - Cabinets de dentistes	1.2	1.2	1.1	704	712	619	588.19	600.44	563.17
622	Hospitals - Hôpitaux	17.1	16.9	16.5	11,311	11,535	10,714	661.95	683.74	648.31
6221	General medical & surgical hospitals - Hôpitaux généraux et hôpitaux de soins chirurgicaux	15.7	15.5	15.4	10,377	10,609	9,908	659.64	683.07	644.77
623	Nursing & residential care facilities - Étab. de soins infirmiers et de soins pour bénéficiaires internes	8.4	8.1	8.3	4,362	4,041	3,947	516.47	500.76	474.71
6231	Nursing care facilities - Établissements de soins infirmiers	4.8	4.6	4.9	2,464	2,323	2,273	511.63	499.64	467.21
6233	Community care facilities for the elderly - Établissements communautaires de soins pour personnes âgées	2.6	2.4	2.4	1,410	1,222	1,229	548.44	515.24	505.18
624	Social assistance - Assistance sociale	3.6	3.6	3.5	1,230	1,213	1,263	342.37	339.97	357.99
6241	Individual & family services - Services individuels et familiaux	1.7	1.8	1.7	529	502	547	304.80	285.92	322.08
6243	Vocational rehabilitation services - Services de réadaptation professionnelle	0.8	0.8	0.7	307	285	282	362.53	354.45	401.14
6244	Child day-care services - Services de garderie	0.9	0.9	1.0	343	379	382	401.28	437.48	391.31
711	Performing arts, spectator sports & related industries - Arts d'interprétation, sport-spectacles et activités connexes	0.7	0.6	0.6	297	279	244	410.03	476.14	440.13
7112	Spectator sports - Sports-spectacles	0.3	0.2	0.3	80	71	119	288.27	305.12	435.17
7113	Promoters (presenters) of perform. arts, sports & similar events - Promoteurs (diffuseurs) d'événements artist., sportifs et simil.	0.2	0.2	0.2	85	80	61	363.71	406.77	369.26
713	Amusement, gambling & recreation industries - Divertissement, loisirs et jeux de hasard et loteries	3.1	3.4	3.3	973	1,021	1,107	314.34	299.66	334.74
7139	Other amusement & recreation industries - Autres services de divertissement et de loisirs	2.1	2.4	2.3	519	563	591	248.40	233.52	260.91

* Earnings exclude unclassified - La rémunération exclut les non classifiées

Table 5
Estimates of Employment, Payrolls and Average Weekly Earnings
for All Employees, by Industry, Canada, Provinces and Territories.

Tableau 5
Estimations de l'emploi, de la rémunération brute et de la
rémunération hebdomadaire moyenne, pour l'ensemble
des salariés, par industrie, Canada, provinces et territoires.

(Continued - suite)

		All Employees - Salariés								
NAICS	Industry	Employment (in thousands)			Total weekly payrolls (in thousands)			Average weekly earnings (including overtime)		
SCIAN	Industrie	Emploi (en milliers)			Rémunération hebdomadaire brute (en milliers)			Rémunération hebdomadaire moyenne (incluant temps supplémentaire)		
		May p 2003 Mai p	April r 2003 Avril r	May 2002 Mai	May p 2003 Mai p	April r 2003 Avril r	May 2002 Mai	May p 2003 Mai p	April r 2003 Avril r	May 2002 Mai
NEW BRUNSWICK - NOUVEAU-BRUNSWICK										
72	Accommodation & food services - Hébergement et services de restauration	22.6	21.5	22.8	\$6,000	\$5,627	\$6,143	\$266.09	\$262.12	\$269.07
721	Accommodation services - Services d'hébergement	6.8	5.9	6.1	2,190	1,970	1,920	321.56	332.81	313.29
7211	Traveller accommodation - Hébergement des voyageurs	6.3	5.5	5.7	1,921	1,718	1,697	304.45	314.80	298.28
722	Food services & drinking places - Services de restauration et débits de boissons	15.7	15.5	16.7	3,811	3,657	4,223	242.09	235.22	252.85
7221	Full-service restaurants - Restaurants à service complet	4.7	4.5	5.0	1,182	1,060	1,285	252.32	235.63	257.19
7222	Limited-service eating places - Établissements de restauration à service restreint	8.4	8.3	8.7	1,902	1,869	2,175	227.55	224.81	249.01
81	Other services (except public administration) - Autres services, sauf les administrations publiques	8.8	8.4	9.7	4,013	3,794	4,574	455.54	453.60	470.10
811	Repair & maintenance - Réparation et entretien	3.1	3.0	3.4	1,772	1,687	1,941	564.17	561.23	566.35
8111	Automotive repair & maintenance - Réparation et entretien de véhicules automobiles	2.0	1.9	2.1	1,014	956	1,023	519.78	508.75	497.29
8113	Comm. & ind. mach. & equip. (exc. auto. & electro.) repair & mtnt. - Répar. et entretien mach., mat. comm., ind., sauf auto., électro.	0.8	0.7	0.7	513	486	508	670.33	686.18	697.55
812	Personal & laundry services - Services personnels et services de blanchissage	2.2	2.1	2.2	792	767	811	367.45	367.17	374.82
8121	Personal care services - Services de soins personnels	1.2	1.2	1.1	452	442	422	366.66	360.16	372.99
8123	Dry cleaning & laundry services - Services de nettoyage à sec et de blanchissage	0.4	0.4	0.5	143	135	170	330.94	319.76	345.98
813	Grant-making, civic, & professional & similar organizations - Fondations, groupes de citoyens, organisations prof., similaires	3.5	3.3	4.1	1,449	1,340	1,822	412.44	409.89	440.20
8134	Civic & social organizations - Organisations civiques et amicales	1.6	1.5	1.6	564	520	528	355.20	338.85	335.73
91	Public administration - Administrations publiques	25.2	23.9	23.7	20,070	19,577	19,073	797.81	820.10	804.41
911	Federal government public administration - Administration publique fédérale	8.2	8.1	8.2	7,972	8,014	8,026	967.08	967.82	980.27
912	Provincial & territorial public administration - Administrations publiques provinciales et territoriales	11.4	10.6	10.4	8,693	8,234	7,971	763.89	777.42	765.20
41-91N	Service producing industries - Branche productrice de services	239.0	231.6	232.8	139,692	134,954	133,413	584.51	582.59	573.12
00-91N	Industrial aggregate (including unclassified) - Ensemble des industries y compris les entreprises non classifiées *	310.3	295.3	299.8	191,783	180,645	180,168	623.77	617.14	603.76
QUÉBEC										
11	Forestry, logging & support - Foresterie, exploitation et soutien	13.9	11.7	12.2	10,242	8,764	9,307	738.09	746.58	762.88
113	Forestry & logging - Foresterie et exploitation forestière	8.9	8.2	7.2	6,366	5,815	5,283	715.04	709.54	736.10
1133	Logging - Exploitation forestière	8.6	7.9	6.8	6,187	5,647	5,055	720.31	712.01	738.40
1153	Support activities for forestry - Activités de soutien à la foresterie	5.0	3.5	5.0	3,876	2,949	4,024	779.36	832.24	801.15
212	Mining (except oil & gas) - Extraction minière, sauf l'extraction de pétrole et de gaz	10.2	9.6	10.7	10,514	9,007	10,243	1,026.62	942.00	953.75
213	Support activities for mining & oil & gas extraction - Activités de soutien à l'extraction minière, du pétrole et du gaz	1.3	1.3	1.1	1,341	1,352	1,133	1,045.89	1,025.20	1,038.27
22	Utilities - Services publics	28.8	28.5	26.9	33,160	32,047	29,738	1,150.62	1,122.94	1,103.66
23	Construction - Construction	141.2	126.7	135.0	112,904	97,414	102,491	799.34	769.02	759.29
231	Prime contracting - Entrepreneurs principaux	54.7	49.2	52.0	43,329	37,728	39,947	791.92	767.18	768.61
2312	Building construction - Construction de bâtiments	33.9	31.0	32.7	25,052	21,998	23,243	739.51	709.14	711.56
2313	Engineering construction - Travaux de génie	17.5	15.1	16.4	15,643	13,258	14,473	892.75	879.44	884.31
232	Trade contracting - Entrepreneurs spécialisés	86.5	77.5	83.0	69,575	59,686	62,545	804.03	770.19	753.45
2321	Site preparation work - Préparation du terrain	11.5	9.5	11.6	9,252	7,307	7,701	801.85	767.96	665.67
2323	Building exterior finishing work - Finition extérieure de bâtiments	10.7	8.6	10.2	8,613	6,660	7,412	806.57	771.34	724.71

* Earnings exclude unclassified - La rémunération exclut les non classifiées

Table 5
Estimates of Employment, Payrolls and Average Weekly Earnings
for All Employees, by Industry, Canada, Provinces and Territories.

Tableau 5
Estimations de l'emploi, de la rémunération brute et de la
rémunération hebdomadaire moyenne, pour l'ensemble
des salariés, par industrie, Canada, provinces et territoires.

(Continued - suite)

		All Employees - Salariés								
NAICS	Industry	Employment (in thousands)			Total weekly payrolls (in thousands)			Average weekly earnings (including overtime)		
SCIAN	Industrie	Emploi (en milliers)			Rémunération hebdomadaire brute (en milliers)			Rémunération hebdomadaire moyenne (incluant temps supplémentaire)		
		May p 2003 Mai p	April r 2003 Avril r	May 2002 Mai	May p 2003 Mai p	April r 2003 Avril r	May 2002 Mai	May p 2003 Mai p	April r 2003 Avril r	May 2002 Mai
QUÉBEC										
2324	Building interior finishing work - Finition intérieure de bâtiments	14.6	13.3	13.3	\$9,540	\$8,305	\$8,584	\$653.24	\$624.14	\$645.20
2325	Bldg equipment installation - Installation d'équipements techniq.	38.0	36.5	35.8	32,659	29,589	29,928	859.62	811.28	836.96
31-33 Manufacturing - Fabrication		601.2	585.1	589.0	464,659	446,002	443,882	772.94	762.24	753.61
	Non-durable goods - Biens non durables	309.1	299.8	306.1	221,072	212,530	214,908	715.13	708.89	702.16
	Durable goods - Biens durables	292.0	285.3	282.9	243,588	233,472	228,974	834.14	818.29	809.27
311	Food manufacturing - Fabrication d'aliments	65.6	62.2	60.7	45,089	42,886	40,214	687.15	690.03	663.00
3115	Dairy product manufacturing - Fabrication de produits laitiers	8.1	7.8	8.1	5,895	6,190	6,070	728.81	798.72	747.20
3116	Meat product manufacturing - Fabrication de produits de viande	20.2	19.5	17.8	14,271	13,356	11,675	706.10	685.92	657.23
3118	Bakeries & tortilla manufacturing - Boulangeries et fabr. de tortillas	13.7	13.4	13.3	8,048	8,095	7,782	585.96	602.51	584.30
3119	Other food manufacturing - Fabrication d'autres aliments	8.7	8.2	7.5	6,013	5,820	5,351	695.09	708.16	709.17
3131	Fibre, yarn & thread mills - Usines de fibres, de filés et de fils	3.1	2.9	..	1,973	2,015	..	633.28	686.47	..
3132	Fabric mills - Usines de tissus	10.0	10.0	10.4	6,847	6,960	7,172	685.01	693.43	687.59
3133	Textile & fabric finishing & fabric coating - Finissage de textiles, tissus et revêtement de tissus	4.6	4.1	..	2,498	2,308	..	541.32	556.78	..
3141	Textile furnishings mills - Usines de textiles domestiques	6.0	5.7	5.8	4,002	4,066	3,858	666.01	710.94	660.40
3149	Other textile product mills - Usines d'autres produits textiles	2.7	2.6	2.5	1,553	1,414	1,289	571.39	548.42	522.37
315	Clothing manufacturing - Fabrication de vêtements	50.1	49.4	53.4	26,226	25,697	27,033	523.97	520.45	505.80
3151	Clothing knitting mills - Usines de tricotage de vêtements	9.5	10.2	10.6	4,412	4,891	5,086	465.61	480.65	480.35
3152	Cut & sew clothing mfg - Fabrication de vêtements coupés-cousus	38.4	37.3	41.0	20,787	19,863	21,031	541.84	532.68	512.55
3161	Leather & hide tanning & finishing - Tannage et finissage du cuir et des peaux	1.5	1.4	1.5	867	761	764	574.88	527.00	515.11
3162	Footwear manufacturing - Fabrication de chaussures	5.3	4.6	4.9	2,607	2,456	2,580	494.09	532.73	526.55
3169	Other leather & allied product mfg - Fabr. d'autres produits en cuir et produits analogues	2.1	2.0	2.4	877	908	1,058	421.04	458.55	448.01
321	Wood product manufacturing - Fabrication de produits en bois	42.3	41.8	41.5	30,257	28,218	28,097	715.19	674.36	677.24
3211	Sawmills & wood preservation - Scieries et préservation du bois	18.2	18.7	20.1	14,370	13,893	14,606	790.12	741.61	725.93
3212	Veneer, plywood & engineered wood product mfg - Fabr. de placages, contreplaqués et produits en bois reconstitué	7.8	7.3	6.9	5,745	5,114	4,790	732.81	699.19	690.21
3219	Other wood product mfg - Fabrication d'autres produits en bois	16.3	15.8	14.4	10,142	9,212	8,700	622.98	583.10	603.08
322	Paper manufacturing - Fabrication du papier	32.2	31.4	32.8	30,740	29,302	31,905	953.74	933.81	973.58
3221	Pulp, paper & paperboard mills - Usines de pâte à papier, de papier et de carton	18.4	18.1	18.9	18,665	18,111	19,747	1,012.85	999.79	1,042.36
3222	Converted paper product manufacturing - Fabrication de produits en papier transformé	13.8	13.3	13.8	12,075	11,190	12,158	874.82	843.70	879.34
3251	Basic chemical mfg - Fabrication de produits chimiques de base	3.2	3.2	3.4	3,293	3,257	3,385	1,035.56	1,022.01	1,005.07
3254	Pharmaceutical & medicine manufacturing - Fabrication de produits pharmaceutiques et de médicaments	10.0	9.7	8.3	8,551	8,594	7,384	856.86	889.76	891.77
3256	Soap, cleaning compound & toilet preparation manufacturing - Fabrication de savons, de détachants et de produits de toilette	5.6	5.6	5.9	3,295	3,462	3,964	583.30	617.22	669.35
3259	Other chemical product mfg - Fabr. d'autres produits chimiques	2.7	2.3	2.9	2,309	2,021	2,574	857.75	867.46	879.22
326	Plastics & rubber products manufacturing - Fabrication de produits en caoutchouc et en plastique	35.7	35.0	34.4	27,165	26,056	24,972	760.02	743.99	724.98
3261	Plastic product mfg - Fabrication de produits en plastique	24.3	23.8	24.0	17,996	17,346	16,672	740.44	727.45	695.88
3262	Rubber product mfg - Fabrication de produits en caoutchouc	11.4	11.2	10.5	9,169	8,710	8,300	801.64	779.27	791.46
3271	Clay product & refractory manufacturing - Fabrication de produits en argile et produits réfractaires	1.5	1.3	1.9	1,029	984	1,313	690.18	733.04	696.50
3272	Glass & glass product mfg - Fabr. de verre et de produits en verre	5.4	5.1	4.5	3,633	3,475	3,057	667.61	685.26	684.72
3273	Cement & concrete prod. mfg - Fabr. de ciment et prod. en béton	6.7	6.0	6.5	5,145	4,812	4,900	764.32	807.04	759.01
3279	Other non-metallic mineral product manufacturing - Fabrication d'autres produits minéraux non métalliques	2.9	2.7	2.8	2,479	2,216	2,260	866.17	829.55	815.89
3311	Iron & steel mills & ferro-alloy manufacturing - Sidérurgie	3.8	4.4	4.6	4,562	4,943	5,041	1,196.49	1,115.39	1,102.41
3313	Alumina & aluminium production & processing - Production et transformation d'alumine et d'aluminium	11.1	10.7	11.0	10,751	10,200	10,287	972.03	951.05	934.03
3314	Non-ferrous metal (except aluminium) production & processing - Production et transform. de métaux non ferreux, sauf l'aluminium	7.1	7.6	..	7,076	7,262	..	992.40	952.11	..
3315	Foundries - Fonderies	3.2	3.1	3.5	2,648	2,532	2,836	822.98	820.93	814.53
332	Fabricated metal product mfg - Fabrication de produits métalliques	49.2	46.8	44.4	36,957	34,279	32,106	751.39	732.89	722.81
3321	Forging & stamping - Forgeage et estampage	4.3	4.2	4.1	3,225	3,085	2,883	743.14	737.30	709.50
3323	Architectural & structural metals manufacturing - Fabr. produits architecture et éléments de charpentes métalliques	15.9	15.1	13.9	11,740	10,927	10,286	737.31	723.15	737.92
3327	Machine shops, turned product, screw, nut & bolt manufacturing - Ateliers usinage, fabr. produits tournés, vis, écrous et boulons	9.8	9.6	9.1	7,060	6,739	6,032	721.01	704.06	663.26
3329	Other fabricated metal prod. mfg - Fabr. d'autres prod. métalliques	5.3	5.2	5.3	4,259	3,887	3,960	805.15	754.48	753.58
333	Machinery manufacturing - Fabrication de machines	35.4	33.9	32.8	31,309	29,978	28,548	884.13	884.75	870.10

* Earnings exclude unclassified - La rémunération exclut les non classifiées

Table 5
Estimates of Employment, Payrolls and Average Weekly Earnings
for All Employees, by Industry, Canada, Provinces and Territories.

Tableau 5
Estimations de l'emploi, de la rémunération brute et de la
rémunération hebdomadaire moyenne, pour l'ensemble
des salariés, par industrie, Canada, provinces et territoires.

(Continued - suite)

		All Employees - Salariés								
NAICS	Industry	Employment (in thousands)			Total weekly payrolls (in thousands)			Average weekly earnings (including overtime)		
SCIAN	Industrie	Emploi (en milliers)			Rémunération hebdomadaire brute (en milliers)			Rémunération hebdomadaire moyenne (incluant temps supplémentaire)		
		May p 2003 Mai p	April r 2003 Avril r	May 2002 Mai	May p 2003 Mai p	April r 2003 Avril r	May 2002 Mai	May p 2003 Mai p	April r 2003 Avril r	May 2002 Mai
QUÉBEC										
3331	Agricultural, construction & mining machinery manufacturing - Fabr. de machines pour agri., construction et extraction minière	4.9	4.5	4.0	\$3,809	\$3,666	\$3,237	\$779.33	\$817.52	\$803.12
3332	Industrial machinery mfg - Fabrication de machines industrielles	6.6	6.1	6.2	6,639	6,060	6,225	999.64	993.81	1,002.50
3333	Commercial & service industry machinery manufacturing - Fabr. de machines pour le commerce et les industries de services	4.6	4.6	3.5	4,257	4,525	3,346	928.85	989.75	952.43
3334	Ventilation, heating, a/c & commercial refrigeration equip. mfg - Fabr. d'appareils de chauff., vent., clima., réfrig. commerciale	4.1	3.9	3.8	3,289	2,988	2,768	808.96	760.40	729.46
3335	Metalworking machinery manufacturing - Fabrication de machines-outils pour le travail du métal	4.0	3.9	4.2	3,643	3,316	3,612	902.45	847.99	855.20
3336	Engine, turbine & power transmission equipment manufacturing - Fabr. moteurs, turbines et matériel de transmission de puissance	4.2	4.1	4.2	3,411	3,374	3,488	813.91	816.93	826.85
3339	Other general-purpose machinery manufacturing - Fabrication d'autres machines d'usage général	7.0	6.8	6.8	6,260	6,049	5,874	893.58	894.93	860.93
334	Computer & electronic product manufacturing - Fabrication de produits informatiques et électroniques	21.5	21.5	22.6	19,005	19,115	20,213	885.76	887.98	893.95
3342	Communications equip. mfg - Fabr. de matériel de communication	6.7	6.8	6.3	6,744	6,389	6,071	1,004.46	944.52	967.06
3344	Semiconductor & other electronic component manufacturing - Fabr. de semi-conducteurs et d'autres composants électroniques	8.1	8.3	9.2	6,410	6,736	7,589	790.53	809.66	824.17
3345	Navigational, measuring, medical & control instruments mfg - Fabr. d'instruments de navigation, mesure, commande, médicaux	4.8	4.6	5.0	4,339	4,425	4,857	911.64	969.62	964.50
3351	Electric lighting equip. mfg - Fabr. matériel électrique d'éclairage	3.0	2.9	3.4	2,305	2,227	2,524	757.61	762.06	740.39
3352	Household appliance mfg - Fabrication d'appareils ménagers	2.6	2.7	2.3	1,836	1,936	1,746	699.68	715.53	751.01
3353	Electrical equipment mfg - Fabrication de matériel électrique	4.8	4.8	5.2	4,162	3,866	4,079	859.15	806.29	791.41
3359	Other electrical equipment & component manufacturing - Fabr. d'autres types de matériel et de composants électriques	3.8	3.8	3.9	3,530	3,414	3,502	935.57	887.42	896.39
336	Transportation equipment mfg - Fabr. de matériel de transport	49.0	48.5	49.0	51,568	49,967	47,865	1,052.15	1,030.03	976.77
3364	Aerospace product & parts manufacturing - Fabrication de produits aérospatiaux et de leurs pièces	25.2	25.3	27.0	30,718	30,186	29,251	1,217.10	1,194.02	1,083.24
337	Furniture & related product manufacturing - Fabrication de meubles et de produits connexes	36.4	35.4	33.5	22,956	21,671	21,067	631.35	611.80	629.68
3371	Household & institutional furniture & kitchen cabinet mfg - Fabr. meubles de maison, d'étab. institu. et d'armoire de cuisine	26.2	25.6	24.6	16,248	15,462	15,331	620.38	604.08	623.97
3372	Office furniture (including fixtures) manufacturing - Fabr. de meubles de bureau, y compris les articles d'ameublement	8.5	8.2	7.1	5,695	5,264	4,638	666.44	640.73	652.63
3391	Medical equipment & supplies manufacturing - Fabrication de fournitures et matériel médicaux	4.9	5.0	5.1	3,558	3,514	3,663	729.12	703.73	715.45
3399	Other miscellaneous mfg - Autres activités diverses de fabrication	17.4	17.2	17.5	10,514	9,971	9,919	603.16	578.52	566.86
11-33N Goods producing industries - Branche productrice de biens		796.7	763.1	775.1	632,894	594,664	596,851	794.36	779.30	770.07
41-45N Trade - Commerce		573.9	560.0	549.5	300,163	285,323	274,603	523.05	509.48	499.73
41	Wholesale Trade - Commerce de gros	193.1	186.4	185.7	136,087	130,141	128,304	704.70	698.23	690.97
413	Food, beverage & tobacco whl-dist - Gros-dist de produits alimentaires, de boissons et de tabac	29.9	29.0	29.0	16,036	15,909	15,291	535.85	548.12	527.52
4131	Food whl-dist - Gros-dist de produits alimentaires	25.6	24.9	24.9	13,686	13,649	13,147	534.44	549.03	528.38
414	Personal & household goods whl-dist - Gros-dist d'articles personnels et ménagers	37.9	36.7	34.9	25,609	24,020	22,253	674.99	654.01	637.06
4141	Textiles, clothing & footwear whl-dist - Gros-dist de textiles, de vêtements et de chaussures	12.4	11.9	11.1	7,662	7,047	6,961	618.00	590.20	629.14
4143	Home furnishings whl-dist - Gros-dist d'accessoires de maison	3.9	3.8	3.9	2,851	2,568	2,541	722.95	673.01	645.10
4144	Personal goods whl-dist - Gros-dist d'articles personnels	6.1	6.0	5.7	3,634	3,538	3,120	595.60	590.53	546.30
4145	Pharmaceuticals, toiletries, cosmetics & sundries whl-dist - Gros-dist de prod. pharm., toilette, cosmétiques et d'autres prod.	13.6	13.2	12.1	10,309	9,767	8,355	758.70	742.41	689.36
415	Motor vehicle & parts whl-dist - Gros-dist de véhicules automobiles et de leurs pièces	15.5	14.9	14.7	10,534	10,216	10,046	678.06	683.83	684.17
4151	Motor vehicle whl-dist - Gros-dist de véhicules automobiles	4.6	4.3	4.1	3,713	3,543	3,451	808.18	819.74	850.24
4152	New motor vehicle parts & accessories whl-dist - Gros-dist de pièces, d'accessoires neufs pour véhicules automobiles	10.0	9.6	9.6	6,270	6,105	6,037	628.52	633.28	628.88
416	Building material & supplies whl-dist - Gros-dist de matériaux et fournitures de construction	29.7	28.2	28.8	21,479	19,958	20,593	722.29	707.66	716.24
4161	Electrical, plumbing, heating & a/c equipment & supplies whl-dist - Gros-dist matériel et fourn. élec., plomberie, chauffage, climat.	8.7	8.7	8.6	6,306	6,334	6,234	724.05	729.33	727.82
4162	Metal service centres - Gros-dist métaux et produits métalliques	3.9	3.6	3.7	3,545	3,274	3,103	917.76	911.31	833.81
4163	Lumber, millwork, hardware & other building supplies whl-dist - Gros-dist bois d'oeuvre, menui. préfab., quinc., fourn. construc.	17.2	15.9	16.5	11,628	10,351	11,257	677.40	649.91	683.64

* Earnings exclude unclassified - La rémunération exclut les non classifiées

Table 5
Estimates of Employment, Payrolls and Average Weekly Earnings
for All Employees, by Industry, Canada, Provinces and Territories.

Tableau 5
Estimations de l'emploi, de la rémunération brute et de la
rémunération hebdomadaire moyenne, pour l'ensemble
des salariés, par industrie, Canada, provinces et territoires.

(Continued - suite)

		All Employees - Salariés								
NAICS	Industry	Employment (in thousands)			Total weekly payrolls (in thousands)			Average weekly earnings (including overtime)		
SCIAN	Industrie	Emploi (en milliers)			Rémunération hebdomadaire brute (en milliers)			Rémunération hebdomadaire moyenne (incluant temps supplémentaire)		
		May p 2003 Mai p	April r 2003 Avril r	May 2002 Mai	May p 2003 Mai p	April r 2003 Avril r	May 2002 Mai	May p 2003 Mai p	April r 2003 Avril r	May 2002 Mai
QUÉBEC										
417	Machinery, equipment & supplies whl-dist - Gros-dist de machines, de matériel et de fournitures	42.6	41.4	40.8	\$37,996	\$36,315	\$34,712	\$891.66	\$877.13	\$850.17
4172	Const., forestry, mining & indus. mach. equip. & suppl. whl-dist - Gros-dist mach., matériel, fourn. indus., const., forest., minière	13.5	12.9	13.4	11,702	10,870	11,467	868.41	841.72	856.92
4173	Computer & communications equipment & supplies whl-dist - Gros-dist d'ordinateurs et de matériel de communication	12.7	12.3	11.6	11,989	11,937	10,944	947.63	973.04	941.85
4179	Other machinery, equipment & supplies whl-dist - Gros-dist d'autres machines, matériel et fournitures	13.3	13.1	12.7	11,459	10,943	9,668	860.13	833.71	759.31
418	Miscellaneous whl-dist - Gros-dist de produits divers	24.1	23.4	24.0	15,523	15,253	16,726	643.13	652.04	697.27
4181	Recyclable material whl-dist - Gros-dist de matières recyclables	5.3	5.0	4.5	2,849	2,616	2,445	535.32	522.87	542.40
4182	Paper, paper product & disposable plastic product whl-dist - Gros-dist de papier, produits du papier et de plastique jetables	4.8	4.6	5.1	3,183	3,253	3,784	659.95	702.97	749.18
4183	Agricultural supplies whl-dist - Gros-dist de fournitures agricoles	2.1	1.9	1.9	1,302	1,235	1,550	628.61	663.04	806.92
4184	Chemical (except agricultural) & allied product whl-dist - Gros-dist de produits chimiques et analogues, sauf agricoles	2.9	2.8	3.1	2,346	2,347	2,752	800.91	829.79	883.18
4189	Other miscellaneous whl-dist - Gros-dist d'autres produits divers	9.0	9.1	9.4	5,842	5,801	6,195	649.86	639.63	659.59
44-45	Retail trade - Commerce de détail	380.8	373.6	363.8	164,075	155,182	146,299	430.92	415.32	402.12
441	Motor vehicle & parts dealers - Marchands de véhicules automobiles et de leurs pièces	43.4	41.3	39.6	29,860	27,039	24,840	687.88	654.57	626.91
4411	Automobile dealers - Marchands d'automobiles	33.3	31.6	30.2	25,296	22,896	20,934	759.45	724.59	694.16
4413	Automotive parts, accessories & tire stores - Magasins de pièces, de pneus et d'accessoires pour véhicules auto.	5.8	5.7	5.5	2,644	2,433	2,372	452.27	430.45	432.79
4421	Furniture stores - Magasins de meubles	8.3	7.8	7.9	4,595	4,226	3,968	551.52	538.83	504.94
4422	Home furnishings stores - Magasins d'accessoires de maison	6.9	6.6	5.8	2,984	2,683	2,348	431.78	404.23	405.00
4441	Building material & supplies dealers - Marchands de matériaux et fournitures de construction	16.8	16.6	16.5	8,664	8,170	7,984	515.22	491.02	484.04
4442	Lawn & garden equipment & supplies stores - Mag. matériel et fourn. pour jardinage et l'entretien des pelouses	2.6	2.5	2.2	1,266	1,088	997	479.38	440.83	453.47
445	Food & beverage stores - Magasins d'alimentation	112.0	112.2	109.1	41,863	41,201	39,238	373.69	367.20	359.78
4451	Grocery stores - Epiceries	92.8	93.7	90.6	34,943	34,399	32,977	376.73	367.23	364.09
446	Health & personal care stores - Magasins de produits de santé et de soins personnels	31.9	31.3	30.5	11,711	11,097	10,121	367.28	354.71	332.10
448	Clothing & clothing accessories stores - Magasins de vêtements et d'accessoires vestimentaires	50.6	49.7	48.1	19,278	18,232	16,447	381.18	366.63	341.83
4481	Clothing stores - Magasins de vêtements	40.2	39.6	38.0	15,402	14,653	12,989	383.00	370.34	341.70
4482	Shoe stores - Magasins de chaussures	6.6	6.5	5.5	2,210	2,076	1,606	334.04	321.11	293.12
4483	Jewellery, luggage & leather goods stores - Bijouteries et magasins de bagages et de maroquinerie	3.7	3.7	4.6	1,666	1,503	1,852	444.87	406.50	400.65
4511	Sporting goods, hobby & musical instrument stores - Mag. d'articles de sport, passe-temps et instruments de musique	11.6	11.3	11.3	4,186	3,842	3,708	361.82	339.02	327.03
4512	Book, periodical & music stores - Magasins de livres, de périodiques et d'articles de musique	4.3	4.3	4.3	1,582	1,435	1,402	369.30	336.70	323.44
452	General merchandise stores - Mag. de fournitures de tout genre	37.7	36.6	34.9	14,351	13,761	12,597	380.29	375.62	361.33
4521	Department stores - Grands magasins	22.6	22.4	22.3	8,244	8,185	7,986	365.08	365.42	358.67
4529	Other general merchandise stores - Magasins d'autres fournitures de tout genres	15.2	14.2	12.6	6,107	5,576	4,611	402.95	391.66	366.03
4531	Florists - Fleuristes	2.4	2.2	2.3	1,058	899	931	449.63	418.08	404.88
4532	Office supplies, stationery & gift stores - Magasins de fournitures de bureau, de papeterie et de cadeaux	5.6	5.2	5.1	1,796	1,669	1,574	318.16	320.13	305.72
4539	Other miscellaneous stores retailers - Autres mag. de détail divers	5.9	6.1	6.1	2,669	2,566	2,531	455.60	418.48	417.10
4541	Electronic shopping & mail-order houses - Entreprises de télémarketing et de vente par correspondance	1.5	1.4	2.0	619	565	750	405.80	391.71	377.07
4542	Vending machine operators - Exploitants de distribu. automatiques	1.2	1.1	1.5	459	433	613	385.53	378.72	404.87
4543	Direct selling establishments - Établissements de vente directe	4.4	4.3	4.6	2,865	2,688	2,881	648.28	629.99	632.15
48-49	Transportation & warehousing - Transport et entreposage	142.8	142.3	145.0	104,044	102,522	104,051	728.60	720.31	717.48
481	Air transportation - Transport aérien	13.4	14.1	13.0	12,412	12,530	11,688	925.33	891.07	897.65
482	Rail transportation - Transport ferroviaire	12.9	12.9	13.8	12,030	12,043	12,951	931.49	930.14	939.31
484	Truck transportation - Transport par camion	39.0	38.0	37.6	24,768	23,313	22,678	634.68	613.53	602.93
4841	General freight trucking - Transport par camion de marchandises diverses	22.8	22.2	21.6	14,552	13,745	13,280	638.83	618.06	616.01
4842	Specialized freight trucking - Transport par camion de marchandises spéciales	16.2	15.8	16.1	10,217	9,568	9,398	628.87	607.12	585.35
485	Transit & ground passenger transportation - Transport en commun et transport terrestre de voyageurs	31.4	31.3	34.0	20,267	19,899	22,173	645.63	635.47	653.10

* Earnings exclude unclassified - La rémunération exclut les non classifiées

Table 5
Estimates of Employment, Payrolls and Average Weekly Earnings
for All Employees, by Industry, Canada, Provinces and Territories.

Tableau 5
Estimations de l'emploi, de la rémunération brute et de la
rémunération hebdomadaire moyenne, pour l'ensemble
des salariés, par industrie, Canada, provinces et territoires.

(Continued - suite)

		All Employees - Salariés								
NAICS	Industry	Employment (in thousands)			Total weekly payrolls (in thousands)			Average weekly earnings (including overtime)		
SCIAN	Industrie	Emploi (en milliers)			Rémunération hebdomadaire brute (en milliers)			Rémunération hebdomadaire moyenne (incluant temps supplémentaire)		
		May p 2003 Mai p	April r 2003 Avril r	May 2002 Mai	May p 2003 Mai p	April r 2003 Avril r	May 2002 Mai	May p 2003 Mai p	April r 2003 Avril r	May 2002 Mai
QUÉBEC										
4851	Urban transit systems - Services urbains de transport en commun	11.7	11.9	13.8	\$10,927	\$10,715	\$12,974	\$933.05	\$901.01	\$940.98
4854	School & employee bus transportation - Transport scolaire et transport d'employés par autobus	13.7	13.5	14.1	6,327	6,222	6,153	462.64	461.55	436.91
488	Support activities for transport. - Activités de soutien au transport	19.1	18.5	18.8	15,278	14,743	14,746	799.70	796.14	784.34
4881	Support activities for air transportation - Activités de soutien au transport aérien	3.7	3.7	2.8	3,052	3,036	2,300	828.35	818.61	809.71
4883	Support activities for water transportation - Activités de soutien au transport par eau	5.2	4.6	5.9	3,536	3,221	4,019	684.41	698.55	679.87
4884	Support activities for road transportation - Activités de soutien au transport routier	2.8	2.9	3.1	1,878	1,768	1,938	665.21	614.40	628.84
4885	Freight transportation arrangement - Intermédiaires en transport de marchandises	6.4	6.2	5.6	5,947	5,816	5,356	936.53	945.07	961.29
492	Couriers & messengers - Messageries et services de messagers	8.1	8.0	7.6	5,042	5,267	5,057	625.74	658.02	664.72
4921	Couriers - Messageries	6.6	6.6	6.0	3,985	4,106	3,766	603.46	625.37	625.47
4922	Locals messengers & local delivery - Services locaux de messagers et de livraison	1.5	1.4	1.6	1,058	1,162	1,291	726.84	806.92	813.67
51	Information & cultural industries - Industrie de l'information et industrie culturelle	76.1	76.6	76.2	61,351	59,735	61,533	805.93	779.39	807.24
511	Publishing industries - Édition	19.6	19.3	20.2	15,064	14,425	15,594	767.55	745.98	770.16
5111	Newspaper, periodical, book & database publishers - Éditeurs de journaux, périodiques, livres et bases de données	14.3	14.1	14.4	10,648	10,126	10,709	744.87	720.74	744.50
5112	Software publishers - Éditeurs de logiciels	5.3	5.3	5.9	4,416	4,299	4,885	828.36	813.03	833.12
512	Motion picture & sound recording industries - Industries du film et de l'enregistrement sonore	15.5	15.2	13.5	9,932	9,444	8,946	640.81	621.72	663.08
5121	Motion picture & video industries - Industries du film et de la vidéo	14.9	14.6	13.0	9,667	9,164	8,728	648.70	626.96	670.34
513	Broadcasting & telecommuni. - Radiotélévision et télécommuni.	35.2	36.2	35.9	32,343	31,714	32,426	919.63	875.62	902.36
5131	Radio & television broadcasting - Radiodiffusion et télédiffusion	12.7	12.2	12.4	11,672	10,550	11,657	916.64	866.28	941.53
5132	Pay tv, specialty tv & program distribution - Télévision payante, spécialisée, dist. d'émissions de télévision	2.2	2.1	1.0	1,976	1,727	806	886.77	828.11	805.05
5133	Telecommunications - Télécommunications	20.2	22.0	22.6	18,696	19,437	19,963	925.14	885.31	885.18
514	Information services & data processing services - Services d'information et de traitement des données	5.8	5.9	6.6	4,011	4,152	4,567	688.16	704.13	697.00
5141	Information services - Services d'information	3.8	3.9	4.0	2,495	2,555	2,664	651.06	659.78	660.06
5142	Data processing services - Services de traitement des données	2.0	2.0	2.5	1,516	1,597	1,903	759.41	788.99	756.27
52	Finance & insurance - Finance et assurances	128.5	128.6	124.1	105,055	105,052	98,855	817.75	817.09	796.46
522	Credit intermediation & related activities - Intermédiation financière et activités connexes	70.1	69.8	65.1	55,525	57,013	49,817	792.04	816.66	765.40
5221	Depository credit intermediation - Intermédiation financière par le biais de dépôts	62.2	62.2	57.4	49,673	51,422	42,967	798.14	827.04	749.13
523	Securities, commodity contracts & other fin. invest. & rel. activ. - Valeurs mobilières, contrats march., activ. invest. fin. connexes	16.1	16.1	17.5	17,261	17,410	17,895	1,070.19	1,082.74	1,024.38
5239	Other financial investment activities - Autres activités d'investissement financier	9.5	9.4	10.5	10,273	10,713	11,019	1,083.08	1,135.95	1,045.50
524	Insurance carriers & related activities - Sociétés d'assurance et activités connexes	41.7	42.2	41.2	31,811	30,217	30,819	762.32	716.76	748.06
5241	Insurance carriers - Sociétés d'assurance	27.0	26.8	26.0	21,924	20,442	20,360	811.06	763.69	782.09
5242	Agencies, brokerages & other insurance related activities - Agences et courtiers d'assur. et autres activités liées à l'assur.	14.7	15.4	15.2	9,887	9,775	10,459	672.69	635.14	689.66
53	Real estate & rental & leasing - Services immobiliers et services de location et de location à bail	47.6	46.3	47.6	24,131	23,545	25,098	506.91	508.82	527.04
531	Real estate - Services immobiliers	30.1	29.5	30.4	15,860	15,701	17,178	526.08	532.99	564.34
5311	Lessors of real estate - Bailleurs de biens immobiliers	19.0	18.9	19.1	9,832	9,835	10,455	518.06	520.39	546.93
5312	Offices of real estate agents & brokers - Bureau d'agents et de courtiers immobiliers	3.7	3.3	4.1	2,028	1,891	2,414	549.24	576.63	594.78
5313	Activities related to real estate - Activités liées à l'immobiliers	7.5	7.3	7.3	3,999	3,975	4,309	535.01	546.01	593.16
532	Rental & leasing services - Services de location et location à bail	16.3	15.8	16.2	7,780	7,397	7,478	478.52	469.64	460.36
5321	Automotive equipment rental & leasing - Location et location à bail de matériel automobile	3.5	3.5	3.6	2,137	2,018	2,117	616.11	584.77	585.69
5322	Consumer goods rental - Location de biens de consommation	7.4	7.1	7.0	2,237	2,206	2,114	302.89	309.42	300.54
5324	Commercial & industrial machinery & equipment rental & leasing - Location, loc. à bail de machines, matériel d'usage comm., indus.	4.3	4.1	4.4	2,844	2,690	2,670	664.88	650.62	610.45

* Earnings exclude unclassified - La rémunération exclut les non classifiées

Table 5
Estimates of Employment, Payrolls and Average Weekly Earnings
for All Employees, by Industry, Canada, Provinces and Territories.

Tableau 5
Estimations de l'emploi, de la rémunération brute et de la
rémunération hebdomadaire moyenne, pour l'ensemble
des salariés, par industrie, Canada, provinces et territoires.

(Continued - suite)

		All Employees - Salariés								
NAICS	Industry	Employment (in thousands)			Total weekly payrolls (in thousands)			Average weekly earnings (including overtime)		
SCIAN	Industrie	Emploi (en milliers)			Rémunération hebdomadaire brute (en milliers)			Rémunération hebdomadaire moyenne (incluant temps supplémentaire)		
		May p 2003 Mai p	April r 2003 Avril r	May 2002 Mai	May p 2003 Mai p	April r 2003 Avril r	May 2002 Mai	May p 2003 Mai p	April r 2003 Avril r	May 2002 Mai
QUÉBEC										
54	Professional, scientific & technical services - Services professionnels, scientifiques et techniques	148.5	148.6	150.0	\$124,321	\$122,796	\$121,181	\$837.09	\$826.45	\$808.05
5413	Architectural, engineering & related services - Architecture, génie et services connexes	24.9	23.7	25.4	22,614	21,778	23,446	907.59	918.26	921.64
5415	Computer systems design & related services - Conception de systèmes informatiques et services connexes	36.3	36.9	39.5	38,402	38,404	38,678	1,058.56	1,041.13	979.02
5416	Management, scientific & technical consulting services - Services de conseils en gestion et de conseils scientif. et tech.	20.3	20.8	21.7	16,263	16,085	17,152	799.74	774.20	789.69
55	Management of companies & enterprises - Gestion de sociétés et d'entreprises	18.3	18.8	17.6	15,188	16,712	15,488	830.68	889.52	878.89
56	Admin. & support, waste managemt. & remediation services - Services admin., soutien, gestion des déchets, assainissem.	132.0	127.5	128.2	69,934	65,159	65,462	529.70	511.03	510.73
561	Admin. & support services - Services administratifs et de soutien	124.4	120.7	120.3	65,905	61,657	61,421	529.63	510.79	510.45
5611	Office administrative services - Services administratifs de bureau	16.0	15.5	16.0	13,501	12,967	13,093	842.71	837.51	819.92
5613	Employment services - Services d'emploi	30.6	29.1	28.9	16,132	14,564	14,742	526.97	500.25	509.65
5616	Investigation & security services - Services d'enquêtes et sécurité	19.8	20.0	18.8	8,112	7,876	7,486	410.11	394.10	398.53
5617	Services to buildings & dwellings - Services relatifs aux bâtiments et aux logements	29.4	28.4	29.6	13,710	12,680	13,254	466.47	446.77	447.46
562	Waste management & remediation services - Services de gestion des déchets et d'assainissement	7.6	6.8	7.8	4,029	3,502	4,041	530.84	515.26	515.10
5621	Waste collection - Collecte des déchets	3.0	2.7	2.8	1,289	1,101	1,119	426.18	408.69	393.20
5622	Waste treatment & disposal - Traitement, élimination des déchets	2.3	1.9	2.5	1,342	1,140	1,428	595.01	589.80	580.21
5629	Remediation & other waste management services - Services d'assainissement, autres services de gestion des déchets	2.3	2.2	2.5	1,397	1,261	1,493	605.29	581.19	588.72
61	Educational services - Services d'enseignement	230.9	234.3	231.6	184,199	181,118	166,747	797.71	773.15	720.04
611N	Education special - Éducation spéciale	224.6	227.7	224.2	181,902	178,801	164,159	809.74	785.25	732.09
6111	Elementary & secondary schools - Écoles primaires, secondaires	145.5	143.8	145.4	118,772	115,279	106,078	816.52	801.94	729.71
6112	Community colleges & C.E.G.E.P.s - Collèges communautaires et cégeps	36.0	37.2	33.9	31,035	30,470	26,869	862.15	819.38	791.63
6113	Universities - Universités	39.5	42.8	40.7	29,796	30,585	28,692	754.89	714.54	705.53
62	Health care & social assistance - Soins de santé et assistance sociale	320.5	317.7	306.9	188,227	187,012	180,178	587.29	588.70	587.15
621	Ambulatory health care services - Services de soins ambulatoires	60.6	60.4	58.0	33,905	33,269	31,405	559.46	551.01	541.81
6211	Offices of physicians - Cabinets de médecins	12.1	12.4	12.2	5,564	5,703	5,352	460.46	461.30	438.03
6212	Offices of dentists - Cabinets de dentistes	11.4	11.3	11.3	5,603	5,313	5,102	493.15	471.22	449.78
6213	Offices of other health practitioners - Cabinets d'autres praticiens	7.3	7.4	6.4	3,486	3,367	2,830	476.84	456.68	439.95
6214	Out-patient care centres - Centres de soins ambulatoires	20.1	19.9	19.4	13,330	13,234	12,764	661.63	664.48	658.33
622	Hospitals - Hôpitaux	139.6	138.1	134.5	91,838	91,915	90,562	657.93	665.42	673.34
6221	General medical & surgical hospitals - Hôpitaux généraux et hôpitaux de soins chirurgicaux	130.9	129.5	126.5	86,142	86,019	85,320	658.10	664.21	674.52
623	Nursing & residential care facilities - Étab. de soins infirmiers et de soins pour bénéficiaires internes	57.7	56.7	54.2	32,074	31,924	29,263	556.30	563.33	539.47
6231	Nursing care facilities - Établissements de soins infirmiers	13.5	13.3	13.0	7,419	7,180	6,868	548.18	540.49	529.16
6233	Community care facilities for the elderly - Établissements communautaires de soins pour personnes âgées	31.3	30.5	29.4	16,306	15,887	14,859	520.63	520.92	505.87
6239	Other residential care facilities - Autres établissements de soins pour bénéficiaires internes	7.1	7.3	6.6	4,574	4,940	4,175	640.62	679.54	633.41
624	Social assistance - Assistance sociale	62.7	62.5	60.2	30,409	29,905	28,949	485.33	478.53	481.15
6241	Individual & family services - Services individuels et familiaux	25.9	25.6	25.0	14,205	13,887	13,365	549.26	542.51	535.24
6243	Vocational rehabilitation services - Services de réadaptation professionnelle	8.3	8.1	8.4	4,629	4,202	4,687	556.88	515.80	560.06
6244	Child day-care services - Services de garderie	26.4	26.8	25.0	10,538	10,863	10,010	399.12	405.87	399.64
71	Arts, entertainment & recreation - Arts, spectacles et loisirs	51.6	51.1	55.5	22,717	21,813	24,002	439.91	426.80	432.59
711	Performing arts, spectator sports & related industries - Arts d'interprétation, sport-spectacles et activités connexes	9.6	9.8	9.6	5,331	5,353	5,018	553.32	548.68	522.29
7111	Performing arts companies - Compagnies d'arts d'interprétation	3.4	3.4	3.0	2,120	1,982	1,668	627.01	587.21	555.00

* Earnings exclude unclassified - La rémunération exclut les non classifiées

Table 5
Estimates of Employment, Payrolls and Average Weekly Earnings
for All Employees, by Industry, Canada, Provinces and Territories.

Tableau 5
Estimations de l'emploi, de la rémunération brute et de la
rémunération hebdomadaire moyenne, pour l'ensemble
des salariés, par industrie, Canada, provinces et territoires.

(Continued - suite)

		All Employees - Salariés								
NAICS	Industry	Employment (in thousands)			Total weekly payrolls (in thousands)			Average weekly earnings (including overtime)		
SCIAN	Industrie	Emploi (en milliers)			Rémunération hebdomadaire brute (en milliers)			Rémunération hebdomadaire moyenne (incluant temps supplémentaire)		
		May p 2003 Mai p	April r 2003 Avril r	May 2002 Mai	May p 2003 Mai p	April r 2003 Avril r	May 2002 Mai	May p 2003 Mai p	April r 2003 Avril r	May 2002 Mai
QUÉBEC										
7112	Spectator sports - Sports-spectacles	2.2	2.5	2.9	\$1,107	\$1,236	\$1,437	\$504.34	\$496.30	\$496.80
7113	Promoters (presenters) of perform. arts, sports & similar events - Promoteurs (diffuseurs) d'événements artist., sportifs et simil.	2.8	2.6	2.5	1,247	1,234	1,078	451.21	477.20	435.01
712	Heritage institutions - Établissements du patrimoine	6.1	5.9	5.5	3,114	2,846	2,860	510.49	483.19	524.27
713	Amusement, gambling & recreation industries - Divertissement, loisirs et jeux de hasard et loteries	35.9	35.5	40.4	14,272	13,614	16,124	397.48	383.90	398.90
7132	Gambling industries - Jeux de hasard et loteries	6.1	6.1	6.4	4,630	4,388	4,050	757.03	721.20	633.33
7139	Other amusement & recreation industries - Autres services de divertissement et de loisirs	26.7	26.5	31.6	8,137	7,779	10,829	304.52	293.59	343.07
72	Accommodation & food services - Hébergement et services de restauration	209.6	201.9	217.1	59,326	57,010	65,525	283.06	282.36	301.79
721	Accommodation services - Services d'hébergement	47.8	46.6	50.5	18,074	17,487	21,360	377.82	375.17	423.27
7211	Traveller accommodation - Hébergement des voyageurs	45.1	44.8	45.9	17,106	16,825	19,718	379.48	375.43	429.52
7212	RV (recreational vehicle) parks & recreational camps - Parcs pour véhicules de plaisance et camps de loisirs	2.6	1.6	3.8	906	604	1,418	351.29	376.35	372.63
722	Food services & drinking places - Services de restauration et débits de boissons	161.8	155.3	166.7	41,252	39,523	44,165	255.03	254.50	265.00
7221	Full-service restaurants - Restaurants à service complet	81.4	76.0	79.1	20,624	19,459	21,619	253.50	255.93	273.25
7222	Limited-service eating places - Établissements de restauration à service restreint	47.5	46.9	52.7	11,473	11,205	13,174	241.69	238.72	249.94
7224	Drinking places (alcoholic beverages) - Débits de boissons (alcoolisées)	19.6	19.2	20.9	5,253	4,952	5,420	268.65	257.86	258.93
81	Other services (except public administration) - Autres services, sauf les administrations publiques	118.3	116.3	111.8	59,095	56,183	54,065	499.56	483.25	483.38
811	Repair & maintenance - Réparation et entretien	44.4	43.3	43.2	23,940	22,910	22,548	539.34	529.68	522.50
8111	Automotive repair & maintenance - Réparation et entretien de véhicules automobiles	25.8	25.1	24.8	13,701	13,032	12,411	530.08	519.97	500.43
8113	Comm. & ind. mach. & equip. (exc. auto. & electro.) repair & mtnt. - Répar. et entretien mach., mat. comm., ind., sauf auto., électro.	9.4	9.3	8.8	5,843	5,572	5,344	622.10	599.39	606.80
8114	Personal & household goods repair & maintenance - Réparation et entretien d'articles personnels et ménagers	5.4	5.2	5.7	2,422	2,226	2,584	449.85	432.06	454.88
812	Personal & laundry services - Services personnels et services de blanchissage	31.6	31.0	30.4	11,066	10,262	10,877	350.06	331.13	357.84
8121	Personal care services - Services de soins personnels	16.0	16.0	16.8	5,169	4,928	5,573	322.47	307.23	330.94
8122	Funeral services - Services funéraires	3.6	3.4	3.0	1,656	1,467	1,313	460.25	430.54	444.74
8123	Dry cleaning & laundry services - Services de nettoyage à sec et de blanchissage	7.3	7.1	6.6	2,844	2,583	2,567	389.27	363.44	386.60
8129	Other personal services - Autres services personnels	4.7	4.4	4.0	1,396	1,283	1,424	298.57	289.38	359.22
813	Grant-making, civic, & professional & similar organizations - Fondations, groupes de citoyens, organisations prof., similaires	42.3	42.0	38.3	24,089	23,011	20,640	569.55	547.65	538.94
8133	Social advocacy organizations - Organismes d'action sociale	4.3	4.2	4.0	2,468	2,296	2,143	577.66	548.77	529.26
8134	Civic & social organizations - Organisations civiques et amicales	17.8	17.8	15.2	7,580	7,267	6,052	424.90	409.31	399.11
8139	Business, professional, labour & other membership organizations - Asso. gens d'affaires, org. prof., syndic. et autres asso. pers.	17.9	17.9	17.1	12,855	12,299	11,407	716.58	687.21	667.44
91	Public administration - Administrations publiques	190.6	182.8	181.9	163,671	158,400	148,379	858.68	866.36	815.66
911	Federal government public administration - Administration publique fédérale	53.3	52.6	51.8	54,733	54,555	50,922	1,026.20	1,038.08	983.49
912	Provincial & territorial public administration - Administrations publiques provinciales et territoriales	69.5	65.9	61.9	57,693	53,470	48,277	830.41	811.81	780.25
913	Local, municipal & regional public administration - Administrations publiques locales, municipales et régionales	61.2	58.0	62.3	47,613	46,685	46,161	777.66	804.78	740.70
41-91N	Service producing industries - Branche productrice de services	2,389.2	2,352.8	2,343.1	1,481,421	1,442,381	1,405,166	620.04	613.06	599.71
00-91N	Industrial aggregate (including unclassified) - Ensemble des industries y compris les entreprises non classifiées *	3,209.3	3,140.8	3,134.6	2,114,315	2,037,045	2,002,018	663.63	653.77	642.06

* Earnings exclude unclassified - La rémunération exclut les non classifiées

Table 5
Estimates of Employment, Payrolls and Average Weekly Earnings
for All Employees, by Industry, Canada, Provinces and Territories.

Tableau 5
Estimations de l'emploi, de la rémunération brute et de la
rémunération hebdomadaire moyenne, pour l'ensemble
des salariés, par industrie, Canada, provinces et territoires.

(Continued - suite)

		All Employees - Salariés								
NAICS	Industry	Employment (in thousands)			Total weekly payrolls (in thousands)			Average weekly earnings (including overtime)		
SCIAN	Industrie	Emploi (en milliers)			Rémunération hebdomadaire brute (en milliers)			Rémunération hebdomadaire moyenne (incluant temps supplémentaire)		
		May p 2003 Mai p	April r 2003 Avril r	May 2002 Mai	May p 2003 Mai p	April r 2003 Avril r	May 2002 Mai	May p 2003 Mai p	April r 2003 Avril r	May 2002 Mai
ONTARIO										
113	Forestry & logging - Foresterie et exploitation forestière	5.2	5.1	5.7	\$4,399	\$4,343	\$4,852	\$853.51	\$849.84	\$858.38
1133	Logging - Exploitation forestière	4.9	5.0	5.5	4,299	4,280	4,780	871.91	859.32	862.74
1153	Support activities for forestry - Activités de soutien à la foresterie	2.0	1.6	2.7	1,885	1,585	2,781	959.09	999.17	1,021.79
212	Mining (except oil & gas) - Extraction minière, sauf l'extraction de pétrole et de gaz	13.8	12.8	14.0	14,810	13,934	15,264	1,070.76	1,090.00	1,087.03
2122	Metal ore mining - Extraction de minerais métalliques	8.3	8.1	8.6	8,889	9,269	9,813	1,067.62	1,144.00	1,147.77
213	Support activities for mining & oil & gas extraction - Activités de soutien à l'extraction minière, du pétrole et du gaz	3.1	3.2	3.3	3,694	3,533	3,706	1,205.90	1,111.20	1,124.66
22	Utilities - Services publics	44.6	44.3	45.8	50,940	49,341	50,675	1,142.79	1,114.92	1,107.05
2211	Electric power generation, transmission & distribution - Production, transport et distribution d'électricité	34.1	33.9	36.0	41,005	39,859	41,880	1,202.27	1,174.99	1,164.77
23	Construction - Construction	229.2	212.8	222.0	198,917	181,123	186,473	867.84	851.28	840.10
231	Prime contracting - Entrepreneurs principaux	78.3	70.6	79.0	67,952	60,221	65,455	867.80	853.56	828.52
2312	Building construction - Construction de bâtiments	48.7	44.2	46.5	39,455	35,816	36,234	810.90	809.87	779.58
2313	Engineering construction - Travaux de génie	23.9	20.9	25.7	23,167	19,744	23,218	969.90	943.43	903.80
232	Trade contracting - Entrepreneurs spécialisés	150.9	142.2	143.0	130,964	120,902	121,018	867.86	850.14	846.50
2323	Building exterior finishing work - Finition extérieure de bâtiments	21.4	19.1	20.8	16,459	14,008	16,239	770.50	734.28	782.21
2324	Building interior finishing work - Finition intérieure de bâtiments	21.4	21.4	20.5	15,805	15,524	14,465	737.62	724.85	704.34
2325	Bldg equipment installation - Installation d'équipements techniq.	73.3	72.9	67.5	67,042	65,719	62,201	915.14	901.43	921.02
31-33	Manufacturing - Fabrication	966.9	947.8	950.3	890,070	865,519	858,559	920.58	913.15	903.43
	Non-durable goods - Biens non durables	391.9	382.7	385.9	324,136	315,634	317,154	827.19	824.65	821.90
	Durable goods - Biens durables	575.0	565.1	564.4	565,935	549,885	541,404	984.22	973.09	959.18
311	Food manufacturing - Fabrication d'aliments	94.3	92.0	92.1	69,716	68,710	67,554	739.55	746.89	733.66
3114	Fruit & vegetable preserving & specialty food mfg - Mise en conserve de fruits, légumes et fabr. de spéc. alimentaires	14.1	14.2	13.7	12,018	12,244	11,606	852.38	860.88	848.80
3115	Dairy product manufacturing - Fabrication de produits laitiers	8.2	8.0	9.4	5,433	5,427	6,418	665.81	674.67	682.82
3116	Meat product manufacturing - Fabrication de produits de viande	19.6	18.9	17.4	13,124	12,766	11,447	669.58	676.12	658.22
3118	Bakeries & tortilla manufacturing - Boulangeries et fabr. de tortillas	19.4	18.9	19.6	11,866	11,700	11,991	611.99	619.19	612.18
3119	Other food manufacturing - Fabrication d'autres aliments	12.6	12.3	12.6	8,941	9,163	9,320	706.99	747.87	737.29
3141	Textile furnishings mills - Usines de textiles domestiques	4.1	4.1	4.1	2,960	3,063	2,901	714.56	754.63	713.95
3149	Other textile product mills - Usines d'autres produits textiles	5.7	5.4	5.3	3,781	3,790	3,462	660.67	708.15	652.35
3151	Clothing knitting mills - Usines de tricotage de vêtements	3.9	4.0	4.3	2,540	2,776	2,727	643.14	697.90	636.54
3152	Cut & sew clothing mfg - Fabrication de vêtements coupés-cousus	17.6	17.6	19.5	11,218	10,716	11,727	637.76	610.36	601.50
3162	Footwear manufacturing - Fabrication de chaussures	3.5	3.4	3.2	2,023	2,063	1,857	581.29	603.14	579.40
3169	Other leather & allied product mfg - Fabr. d'autres produits en cuir et produits analogues	1.2	1.2	1.1	759	749	648	648.46	618.63	568.81
3211	Sawmills & wood preservation - Scieries et préservation du bois	8.3	8.2	8.9	6,435	6,580	6,956	778.31	802.86	778.31
3212	Veneer, plywood & engineered wood product mfg - Fabr. de placages, contreplaqués et produits en bois reconstitué	6.3	6.0	5.9	5,195	4,865	5,031	820.58	809.37	848.23
3219	Other wood product mfg - Fabrication d'autres produits en bois	12.9	12.4	12.8	10,218	9,345	9,784	793.67	750.68	763.10
3221	Pulp, paper & paperboard mills - Usines de pâte à papier, de papier et de carton	13.5	13.1	15.6	14,219	13,832	17,383	1,055.14	1,053.48	1,113.37
3222	Converted paper product manufacturing - Fabrication de produits en papier transformé	23.3	22.3	21.3	19,746	18,164	17,927	845.86	815.06	840.26
3251	Basic chemical mfg - Fabrication de produits chimiques de base	6.5	6.6	6.6	6,546	6,763	6,759	1,001.48	1,023.81	1,028.86
3252	Resin, synth. rubber, artificial & synth. fibres & filaments mfg - Fabr. résines, caout. synth., fibres, filaments artif. et synth.	9.2	9.2	6.7	11,048	11,407	8,782	1,205.35	1,235.81	1,306.30
3254	Pharmaceutical & medicine manufacturing - Fabrication de produits pharmaceutiques et de médicaments	15.1	14.7	13.8	13,366	13,314	12,713	883.97	904.80	924.47
3255	Paint, coating & adhesive manufacturing - Fabrication de peintures, de revêtements et d'adhésifs	5.7	5.6	5.7	5,291	5,355	5,024	932.29	951.50	876.56
3256	Soap, cleaning compound & toilet preparation manufacturing - Fabrication de savons, de détachants et de produits de toilette	8.8	8.9	9.1	8,922	8,899	9,474	1,013.24	1,005.33	1,043.97
3259	Other chemical product mfg - Fabr. d'autres produits chimiques	6.9	6.9	8.0	7,375	7,364	8,383	1,061.74	1,072.45	1,045.32
326	Plastics & rubber products manufacturing - Fabrication de produits en caoutchouc et en plastique	71.2	69.0	69.9	57,484	54,321	56,117	807.02	787.45	803.40
3261	Plastic product mfg - Fabrication de produits en plastique	56.0	53.9	55.0	45,128	42,440	43,951	805.32	786.80	799.15
3262	Rubber product mfg - Fabrication de produits en caoutchouc	15.2	15.0	14.9	12,356	11,882	12,166	813.28	789.76	819.14
3272	Glass & glass product mfg - Fabr. de verre et de produits en verre	7.8	7.6	7.9	6,926	7,082	7,305	885.06	935.27	920.20

* Earnings exclude unclassified - La rémunération exclut les non classifiées

Table 5
Estimates of Employment, Payrolls and Average Weekly Earnings
for All Employees, by Industry, Canada, Provinces and Territories.

Tableau 5
Estimations de l'emploi, de la rémunération brute et de la
rémunération hebdomadaire moyenne, pour l'ensemble
des salariés, par industrie, Canada, provinces et territoires.

(Continued - suite)

		All Employees - Salariés								
NAICS	Industry	Employment (in thousands)			Total weekly payrolls (in thousands)			Average weekly earnings (including overtime)		
SCIAN	Industrie	Emploi (en milliers)			Rémunération hebdomadaire brute (en milliers)			Rémunération hebdomadaire moyenne (incluant temps supplémentaire)		
		May p 2003 Mai p	April r 2003 Avril r	May 2002 Mai	May p 2003 Mai p	April r 2003 Avril r	May 2002 Mai	May p 2003 Mai p	April r 2003 Avril r	May 2002 Mai
ONTARIO										
3273	Cement & concrete prod. mfg - Fabr. de ciment et prod. en béton	11.1	10.1	11.6	\$8,923	\$7,948	\$9,000	\$803.29	\$788.74	\$776.40
3279	Other non-metallic mineral product manufacturing - Fabrication d'autres produits minéraux non métalliques	3.6	3.5	3.9	3,368	3,212	3,483	932.55	925.44	903.24
331	Primary metal mfg - Première transformation des métaux	51.5	50.9	49.2	53,319	52,934	50,812	1,034.56	1,039.22	1,031.73
3311	Iron & steel mills & ferro-alloy manufacturing - Sidérurgie	24.8	24.9	22.1	25,055	26,101	23,870	1,011.82	1,049.12	1,082.11
3312	Steel product manufacturing from purchased steel - Fabrication de produits en acier à partir d'acier acheté	6.1	5.5	6.2	6,051	5,374	5,980	993.36	975.80	961.05
3314	Non-ferrous metal (except aluminium) production & processing - Production et transform. de métaux non ferreux, sauf l'aluminium	5.4	5.5	5.1	6,047	6,304	5,670	1,127.31	1,149.63	1,104.75
3315	Foundries - Fonderies	12.2	11.9	12.9	13,360	12,483	12,539	1,098.89	1,047.91	972.99
332	Fabricated metal product mfg - Fabrication de produits métalliques	104.6	102.7	106.5	92,693	89,315	91,585	886.41	869.64	859.70
3323	Architectural & structural metals manufacturing - Fabr. produits architecture et éléments de charpentes métalliques	23.6	22.8	24.1	20,016	18,888	19,999	847.70	827.59	830.63
3327	Machine shops, turned product, screw, nut & bolt manufacturing - Ateliers usinage, fabr. produits tournés, vis, écrous et boulons	20.1	20.1	21.3	18,426	18,056	18,548	915.51	899.89	870.21
3328	Coating, engraving, heat treating & allied activities - Revêtement, gravure, traitement thermique et activités analogues	13.7	13.4	13.6	11,444	10,975	11,068	838.03	818.86	814.16
3329	Other fabricated metal prod. mfg - Fabr. d'autres prod. métalliques	12.2	11.8	12.2	11,118	10,582	11,002	912.47	894.00	900.78
333	Machinery manufacturing - Fabrication de machines	78.6	76.5	74.2	81,606	77,068	75,635	1,038.41	1,007.60	1,018.93
3331	Agricultural, construction & mining machinery manufacturing - Fabr. de machines pour agri., construction et extraction minière	8.8	8.8	8.1	8,395	8,151	7,464	957.05	924.78	920.21
3332	Industrial machinery mfg - Fabrication de machines industrielles	9.1	8.9	8.3	9,584	9,588	8,888	1,056.50	1,071.57	1,069.21
3335	Metalworking machinery manufacturing - Fabrication de machines-outils pour le travail du métal	23.0	23.0	21.9	23,736	22,804	22,602	1,032.31	991.38	1,033.14
3339	Other general-purpose machinery manufacturing - Fabrication d'autres machines d'usage général	21.0	19.8	20.0	23,572	21,569	21,364	1,122.26	1,091.45	1,069.44
334	Computer & electronic product manufacturing - Fabrication de produits informatiques et électroniques	44.3	44.0	45.1	44,490	44,403	44,594	1,004.81	1,009.83	988.55
3341	Computer & peripheral equipment manufacturing - Fabrication de matériel informatique et périphérique	7.5	7.4	8.1	7,184	6,775	7,487	963.66	913.53	924.20
3342	Communications equip. mfg - Fabr. de matériel de communication	11.1	10.9	11.2	12,483	11,877	11,722	1,121.35	1,087.88	1,044.01
3344	Semiconductor & other electronic component manufacturing - Fabr. de semi-conducteurs et d'autres composants électroniques	9.4	9.4	9.9	8,642	9,222	9,676	924.26	979.13	976.14
3345	Navigational, measuring, medical & control instruments mfg - Fabr. d'instruments de navigation, mesure, commande, médicaux	12.7	12.6	12.6	12,849	13,055	12,638	1,015.36	1,040.15	1,006.74
3352	Household appliance mfg - Fabrication d'appareils ménagers	6.1	5.5	5.4	5,391	4,645	4,592	880.12	845.54	853.10
3353	Electrical equipment mfg - Fabrication de matériel électrique	10.8	10.5	9.9	10,310	9,855	9,122	958.76	938.10	917.72
3359	Other electrical equipment & component manufacturing - Fabr. d'autres types de matériel et de composants électriques	8.9	9.2	9.4	8,947	9,155	8,871	1,004.33	996.30	941.93
336	Transportation equipment mfg - Fabr. de matériel de transport	167.3	166.0	160.3	185,081	181,894	172,950	1,106.54	1,095.57	1,078.69
3363	Motor vehicle parts mfg - Fabr. de pièces pour véhicules auto.	94.4	93.1	87.8	96,176	91,394	86,704	1,019.14	981.68	987.82
3371	Household & institutional furniture & kitchen cabinet mfg - Fabr. meubles de maison, d'étab. institu. et d'armoires de cuisine	22.3	21.8	21.7	17,617	16,748	16,496	790.49	768.77	759.58
3372	Office furniture (including fixtures) manufacturing - Fabr. de meubles de bureau, y compris les articles d'ameublement	20.1	20.1	19.8	16,282	15,968	15,491	808.68	795.10	782.15
3391	Medical equipment & supplies manufacturing - Fabrication de fournitures et matériel médicaux	7.3	7.2	7.2	5,712	5,459	5,575	783.82	753.84	778.33
3399	Other miscellaneous mfg - Autres activités diverses de fabrication	19.6	19.0	19.2	14,833	13,900	14,089	755.35	732.68	734.44
11-33N Goods producing industries - Branche productrice de biens		1,264.9	1,227.8	1,244.1	1,164,920	1,119,577	1,122,511	920.92	911.84	902.30
41-45N Trade - Commerce		899.7	880.7	878.7	542,850	529,023	518,017	603.39	600.71	589.54
41	Wholesale Trade - Commerce de gros	319.7	313.3	313.7	273,539	267,108	266,666	855.55	852.70	850.20
413	Food, beverage & tobacco whl-dist - Gros-dist de produits alimentaires, de boissons et de tabac	35.9	35.4	32.6	22,059	21,892	19,774	614.83	617.72	606.91
4131	Food whl-dist - Gros-dist de produits alimentaires	31.5	31.2	28.7	19,296	19,125	17,300	613.24	613.80	603.26
414	Personal & household goods whl-dist - Gros-dist d'articles personnels et ménagers	50.1	48.3	48.5	42,637	40,823	39,289	850.72	845.72	810.34
4141	Textiles, clothing & footwear whl-dist - Gros-dist de textiles, de vêtements et de chaussures	9.0	8.7	9.4	5,981	5,629	5,838	665.62	645.94	620.91
4142	Home entertainment equipment & household appliance whl-dist - Gros-dist de matériel de divert. au foyer et d'appareils ménagers	4.6	4.3	3.8	3,951	3,905	3,168	861.63	918.38	844.18
4143	Home furnishings whl-dist - Gros-dist d'accessoires de maison	5.6	5.5	5.4	4,000	3,905	3,427	711.14	713.66	638.92
4144	Personal goods whl-dist - Gros-dist d'articles personnels	13.4	12.5	13.0	9,902	9,004	9,361	738.97	719.27	722.31

* Earnings exclude unclassified - La rémunération exclut les non classifiées

Table 5
Estimates of Employment, Payrolls and Average Weekly Earnings
for All Employees, by Industry, Canada, Provinces and Territories.

Tableau 5
Estimations de l'emploi, de la rémunération brute et de la
rémunération hebdomadaire moyenne, pour l'ensemble
des salariés, par industrie, Canada, provinces et territoires.

(Continued - suite)

		All Employees - Salariés								
NAICS	Industry	Employment (in thousands)			Total weekly payrolls (in thousands)			Average weekly earnings (including overtime)		
SCIAN	Industrie	Emploi (en milliers)			Rémunération hebdomadaire brute (en milliers)			Rémunération hebdomadaire moyenne (incluant temps supplémentaire)		
		May p 2003 Mai p	April r 2003 Avril r	May 2002 Mai	May p 2003 Mai p	April r 2003 Avril r	May 2002 Mai	May p 2003 Mai p	April r 2003 Avril r	May 2002 Mai
ONTARIO										
4145	Pharmaceuticals, toiletries, cosmetics & sundries whl-dist - Gros-dist de prod. pharm., toilette, cosmétiques et d'autres prod.	17.5	17.3	17.0	\$18,802	\$18,381	\$17,494	\$1,073.06	\$1,061.58	\$1,028.79
415	Motor vehicle & parts whl-dist - Gros-dist de véhicules automobiles et de leurs pièces	27.8	26.8	27.6	24,029	23,863	23,614	865.51	890.44	856.42
4151	Motor vehicle whl-dist - Gros-dist de véhicules automobiles	8.7	8.4	9.1	8,696	8,684	8,848	996.71	1,031.33	977.14
4152	New motor vehicle parts & accessories whl-dist - Gros-dist de pièces, d'accessoires neufs pour véhicules automobiles	17.9	17.2	17.4	14,557	14,402	14,074	814.65	835.59	808.55
416	Building material & supplies whl-dist - Gros-dist de matériaux et fournitures de construction	48.1	46.6	48.6	39,169	38,058	39,027	813.61	816.30	803.66
4161	Electrical, plumbing, heating & a/c equipment & supplies whl-dist - Gros-dist matériel et fourn. élec., plomberie, chauffage, climat.	17.6	17.3	17.6	14,152	14,087	13,972	804.99	815.00	793.20
4162	Metal service centres - Gros-dist métaux et produits métalliques	7.7	7.6	8.2	6,728	6,770	7,028	877.51	889.69	858.75
4163	Lumber, millwork, hardware & other building supplies whl-dist - Gros-dist bois d'œuvre, menui. préfab., quinc., fourn. construc.	22.9	21.7	22.8	18,289	17,200	18,028	798.82	791.62	791.96
417	Machinery, equipment & supplies whl-dist - Gros-dist de machines, de matériel et de fournitures	86.8	87.1	87.2	89,311	88,178	87,344	1,028.90	1,012.34	1,001.99
4172	Const., forestry, mining & indus. mach. equip. & suppl. whl-dist - Gros-dist mach., matériel, fourn. indus., const., forest., minière	21.3	21.1	21.3	19,748	19,101	19,232	925.26	903.28	902.56
4173	Computer & communications equipment & supplies whl-dist - Gros-dist d'ordinateurs et de matériel de communication	29.8	30.4	29.5	35,150	35,499	36,059	1,178.93	1,168.31	1,220.61
4179	Other machinery, equipment & supplies whl-dist - Gros-dist d'autres machines, matériel et fournitures	29.9	30.0	30.7	29,536	28,894	27,412	986.45	961.83	893.86
418	Miscellaneous whl-dist - Gros-dist de produits divers	45.5	44.0	42.9	33,144	31,494	33,808	729.06	715.93	787.88
4181	Recyclable material whl-dist - Gros-dist de matières recyclables	5.4	5.1	4.9	3,865	3,700	3,381	715.22	724.30	685.34
4182	Paper, paper product & disposable plastic product whl-dist - Gros-dist de papier, produits du papier et de plastique jetables	9.8	9.6	8.6	6,302	6,220	6,929	640.67	647.88	807.91
4183	Agricultural supplies whl-dist - Gros-dist de fournitures agricoles	4.9	4.5	4.9	3,614	3,249	4,276	740.32	724.65	879.26
4184	Chemical (except agricultural) & allied product whl-dist - Gros-dist de produits chimiques et analogues, sauf agricoles	6.0	5.9	6.4	5,993	5,471	6,128	998.63	933.06	956.94
4189	Other miscellaneous whl-dist - Gros-dist d'autres produits divers	19.3	18.9	18.1	13,370	12,853	13,093	691.38	678.86	722.10
44-45	Retail trade - Commerce de détail	579.9	567.4	565.0	269,311	261,915	251,350	464.38	461.59	444.84
441	Motor vehicle & parts dealers - Marchands de véhicules automobiles et de leurs pièces	61.1	59.1	57.3	49,892	46,679	43,166	816.01	789.60	753.89
4411	Automobile dealers - Marchands d'automobiles	49.0	48.1	46.0	42,931	40,465	36,973	875.44	842.03	804.28
4413	Automotive parts, accessories & tire stores - Magasins de pièces, de pneus et d'accessoires pour véhicules auto.	7.2	6.8	7.4	3,903	3,653	3,811	541.84	535.10	514.96
4421	Furniture stores - Magasins de meubles	14.1	13.9	15.9	8,496	8,256	9,302	603.64	593.29	583.39
4422	Home furnishings stores - Magasins d'accessoires de maison	11.3	10.6	9.3	5,533	5,237	4,511	489.62	492.05	483.36
4441	Building material & supplies dealers - Marchands de matériaux et fournitures de construction	21.7	21.2	22.2	10,333	10,070	10,069	476.76	475.35	454.52
4442	Lawn & garden equipment & supplies stores - Mag. matériel et fourn. pour jardinage et l'entretien des pelouses	4.0	3.9	3.9	1,384	1,233	1,331	346.19	319.29	340.42
445	Food & beverage stores - Magasins d'alimentation	126.0	123.9	115.7	55,050	55,772	50,588	436.85	450.20	437.29
4451	Grocery stores - Epiceries	101.9	100.7	93.2	44,423	45,624	40,886	436.11	452.88	438.63
446	Health & personal care stores - Magasins de produits de santé et de soins personnels	54.0	52.7	49.6	23,845	23,459	21,469	441.95	444.99	432.41
448	Clothing & clothing accessories stores - Magasins de vêtements et d'accessoires vestimentaires	70.7	68.5	69.6	26,421	24,669	24,075	373.46	359.93	345.73
4481	Clothing stores - Magasins de vêtements	53.6	51.9	51.7	19,703	18,479	17,662	367.39	356.16	341.43
4482	Shoe stores - Magasins de chaussures	10.9	10.5	10.6	3,970	3,698	3,511	365.13	351.56	330.71
451	Sporting goods, hobby, book & music stores - Magasins d'articles de sport, passe-temps, musique et livres	29.9	28.9	32.9	10,541	9,690	10,457	352.64	334.74	317.97
4511	Sporting goods, hobby & musical instrument stores - Mag. d'articles de sport, passe-temps et instruments de musique	21.2	20.3	22.7	7,267	6,611	6,887	343.04	324.85	303.07
4512	Book, periodical & music stores - Magasins de livres, de périodiques et d'articles de musique	8.7	8.6	10.2	3,274	3,080	3,570	375.99	358.13	351.30
452	General merchandise stores - Mag. de fournitures de tout genre	86.8	85.0	90.3	32,480	31,480	31,094	373.98	370.25	344.47
4521	Department stores - Grands magasins	48.4	47.7	55.6	18,187	17,920	19,055	376.03	375.38	342.97
453	Miscellaneous store retailers - Magasins de détail divers	37.3	35.4	34.2	15,069	14,106	13,756	404.26	398.09	402.50
4531	Florists - Fleuristes	4.0	3.7	4.3	1,694	1,506	1,776	428.86	402.70	410.85
4532	Office supplies, stationery & gift stores - Magasins de fournitures de bureau, de papeterie et de cadeaux	14.0	13.6	13.9	5,282	4,964	5,067	377.11	364.65	365.13
4533	Used merchandise stores - Magasins de marchandises d'occasion	6.9	6.7	5.5	3,463	3,486	2,917	503.20	519.14	533.61
4539	Other miscellaneous stores retailers - Autres mag. de détail divers	12.4	11.4	10.5	4,630	4,150	3,995	372.26	365.11	380.23
4541	Electronic shopping & mail-order houses - Entreprises de télémarketing et de vente par correspondance	6.0	6.9	5.7	4,266	5,009	4,117	709.74	727.93	722.93

* Earnings exclude unclassified - La rémunération exclut les non classifiées

Table 5
Estimates of Employment, Payrolls and Average Weekly Earnings
for All Employees, by Industry, Canada, Provinces and Territories.

Tableau 5
Estimations de l'emploi, de la rémunération brute et de la
rémunération hebdomadaire moyenne, pour l'ensemble
des salariés, par industrie, Canada, provinces et territoires.

(Continued - suite)

		All Employees - Salariés								
NAICS	Industry	Employment (in thousands)			Total weekly payrolls (in thousands)			Average weekly earnings (including overtime)		
SCIAN	Industrie	Emploi (en milliers)			Rémunération hebdomadaire brute (en milliers)			Rémunération hebdomadaire moyenne (incluant temps supplémentaire)		
		May p 2003 Mai p	April r 2003 Avril r	May 2002 Mai	May p 2003 Mai p	April r 2003 Avril r	May 2002 Mai	May p 2003 Mai p	April r 2003 Avril r	May 2002 Mai
ONTARIO										
4542	Vending machine operators - Exploitants de distribu. automatiques	2.4	2.5	3.0	\$893	\$949	\$1,080	\$379.07	\$380.23	\$361.97
4543	Direct selling establishments - Établissements de vente directe	9.0	8.6	8.9	5,032	4,859	5,279	557.57	563.13	590.93
48-49	Transportation & warehousing - Transport et entreposage	222.6	221.5	221.9	177,423	174,856	175,952	796.92	789.36	793.04
4811	Scheduled air transportation - Transport aérien régulier	13.3	13.9	13.6	13,815	14,097	14,413	1,041.88	1,015.20	1,061.83
482	Rail transportation - Transport ferroviaire	10.9	11.5	13.2	9,065	9,965	12,205	830.66	863.33	924.61
484	Truck transportation - Transport par camion	55.1	53.7	52.2	45,786	43,263	41,745	830.80	805.51	800.23
4841	General freight trucking - Transport par camion de marchandises diverses	33.6	33.4	32.6	28,472	27,372	26,365	847.11	818.94	809.11
4842	Specialized freight trucking - Transport par camion de marchandises spéciales	21.5	20.3	19.6	17,314	15,891	15,380	805.31	783.37	785.46
485	Transit & ground passenger transportation - Transport en commun et transport terrestre de voyageurs	38.4	38.9	42.9	27,902	27,558	30,513	727.38	708.87	711.29
4851	Urban transit systems - Services urbains de transport en commun	16.3	16.6	18.4	16,328	15,951	17,745	1,000.14	962.22	962.71
4854	School & employee bus transportation - Transport scolaire et transport d'employés par autobus	13.3	13.6	15.9	7,129	7,203	8,559	534.58	531.06	539.80
488	Support activities for transport. - Activités de soutien au transport	32.5	31.4	29.6	27,661	27,073	26,402	851.87	863.14	893.27
4881	Support activities for air transportation - Activités de soutien au transport aérien	6.9	6.7	5.5	4,431	4,356	3,586	645.25	650.75	648.00
4884	Support activities for road transportation - Activités de soutien au transport routier	6.4	6.5	6.1	4,453	4,526	4,368	694.03	692.71	714.21
4885	Freight transportation arrangement - Intermédiaires en transport de marchandises	15.8	14.9	15.5	16,278	15,822	16,753	1,028.39	1,060.64	1,080.46
4921	Couriers - Messageries	15.4	15.4	14.5	10,190	10,288	9,828	662.03	668.83	677.11
51	Information & cultural industries - Industrie de l'information et industrie culturelle	153.3	153.0	149.3	130,964	131,108	131,340	854.40	856.77	880.00
511	Publishing industries - Édition	41.1	40.8	40.4	39,887	39,300	39,487	970.68	962.90	976.91
5111	Newspaper, periodical, book & database publishers - Éditeurs de journaux, périodiques, livres et bases de données	30.0	30.1	28.8	25,970	25,503	24,500	865.74	846.90	849.89
5112	Software publishers - Éditeurs de logiciels	11.1	10.7	11.6	13,918	13,797	14,987	1,254.42	1,289.34	1,292.75
512	Motion picture & sound recording industries - Industries du film et de l'enregistrement sonore	14.8	14.8	14.0	7,028	7,163	6,954	476.45	483.64	497.18
5121	Motion picture & video industries - Industries du film et de la vidéo	13.5	13.6	12.9	6,153	6,245	6,152	454.46	460.80	477.56
513	Broadcasting & telecommuni. - Radiotélévision et télécommuni.	70.3	70.4	67.7	62,828	63,355	63,306	894.11	900.28	934.72
5131	Radio & television broadcasting - Radiodiffusion et télédiffusion	12.5	12.1	11.2	11,185	10,541	10,265	897.72	873.24	913.84
5133	Telecommunications - Télécommunications	50.6	51.3	50.5	44,760	45,985	46,993	884.11	897.16	930.39
514	Information services & data processing services - Services d'information et de traitement des données	27.2	27.0	27.1	21,222	21,290	21,593	780.98	787.71	796.33
5141	Information services - Services d'information	18.8	18.7	19.1	14,193	14,220	15,008	755.16	760.81	784.52
5142	Data processing services - Services de traitement des données	8.4	8.3	8.0	7,028	7,071	6,585	838.91	848.02	824.62
52	Finance & insurance - Finance et assurances	252.3	250.0	249.7	224,580	218,582	223,100	890.01	874.27	893.49
522	Credit intermediation & related activities - Intermédiation financière et activités connexes	132.3	131.1	130.0	108,254	102,990	101,691	818.19	785.72	782.31
5221	Depository credit intermediation - Intermédiation financière par le biais de dépôts	105.9	105.1	103.8	89,362	84,430	79,796	843.67	803.59	768.54
5222	Non-depository credit intermediation - Intermédiation financière non faite par le biais de dépôts	18.2	18.0	19.1	14,123	13,728	16,378	774.48	763.46	857.06
523	Securities, commodity contracts & other fin. invest. & rel. activ. - Valeurs mobilières, contrats march., activ. invest. fin. connexes	45.4	44.1	46.4	50,119	48,509	55,321	1,104.37	1,099.40	1,192.56
5231	Securities & commodity contracts intermediation & brokerage - Interméd., courtage de valeurs mobil. et contrats de marchandises	16.2	15.5	17.4	20,304	20,735	23,738	1,256.18	1,338.08	1,363.84
5239	Other financial investment activities - Autres activités d'investissement financier	28.4	27.9	28.1	28,955	26,897	30,596	1,017.96	965.77	1,088.09
524	Insurance carriers & related activities - Sociétés d'assurance et activités connexes	72.5	72.8	71.1	64,275	65,242	64,033	886.21	895.92	901.08
5241	Insurance carriers - Sociétés d'assurance	41.6	41.6	42.9	37,265	38,136	39,862	896.34	916.72	930.04
5242	Agencies, brokerages & other insurance related activities - Agences et courtiers d'assur. et autres activités liées à l'assur.	31.0	31.2	28.2	27,010	27,106	24,171	872.60	868.21	857.07
53	Real estate & rental & leasing - Services immobiliers et services de location et de location à bail	88.9	87.5	94.3	57,302	56,437	62,878	644.74	645.08	666.69
531	Real estate - Services immobiliers	56.7	57.2	61.4	36,810	37,813	41,748	649.63	660.66	680.37

* Earnings exclude unclassified - La rémunération exclut les non classifiées

Table 5
Estimates of Employment, Payrolls and Average Weekly Earnings
for All Employees, by Industry, Canada, Provinces and Territories.

Tableau 5
Estimations de l'emploi, de la rémunération brute et de la
rémunération hebdomadaire moyenne, pour l'ensemble
des salariés, par industrie, Canada, provinces et territoires.

(Continued - suite)

		All Employees - Salariés								
NAICS	Industry	Employment (in thousands)			Total weekly payrolls (in thousands)			Average weekly earnings (including overtime)		
SCIAN	Industrie	Emploi (en milliers)			Rémunération hebdomadaire brute (en milliers)			Rémunération hebdomadaire moyenne (incluant temps supplémentaire)		
		May p 2003 Mai p	April r 2003 Avril r	May 2002 Mai	May p 2003 Mai p	April r 2003 Avril r	May 2002 Mai	May p 2003 Mai p	April r 2003 Avril r	May 2002 Mai
ONTARIO										
5311	Lessors of real estate - Bailleurs de biens immobiliers	30.3	30.1	36.0	\$18,094	\$18,762	\$22,916	\$597.96	\$623.35	\$636.65
5312	Offices of real estate agents & brokers - Bureau d'agents et de courtiers immobiliers	9.2	9.8	9.5	7,358	7,224	7,448	797.30	740.47	781.19
5313	Activities related to real estate - Activités liées à l'immobiliers	17.2	17.4	15.8	11,357	11,827	11,385	661.31	680.46	719.05
532	Rental & leasing services - Services de location et location à bail	29.5	27.6	30.0	18,547	16,625	19,410	629.44	603.27	646.67
5321	Automotive equipment rental & leasing - Location et location à bail de matériel automobile	8.9	8.7	8.7	5,969	5,529	5,925	669.90	638.93	678.63
5322	Consumer goods rental - Location de biens de consommation	10.8	9.7	10.5	4,157	3,571	4,219	383.27	369.43	402.81
5324	Commercial & industrial machinery & equipment rental & leasing - Location, loc. à bail de machines, matériel d'usage comm., indus.	8.9	8.5	10.1	7,949	7,117	8,852	892.59	837.91	879.83
54	Professional, scientific & technical services - Services professionnels, scientifiques et techniques	279.9	275.0	283.6	280,603	275,738	278,182	1,002.67	1,002.82	980.88
5413	Architectural, engineering & related services - Architecture, génie et services connexes	44.9	42.7	44.3	52,595	48,938	49,934	1,172.00	1,145.45	1,128.35
5415	Computer systems design & related services - Conception de systèmes informatiques et services connexes	66.3	64.9	68.5	84,504	85,060	80,546	1,275.06	1,309.96	1,175.01
5416	Management, scientific & technical consulting services - Services de conseils en gestion et de conseils scientif. et tech.	42.9	43.6	43.6	40,001	41,015	43,217	931.93	940.99	990.37
55	Management of companies & enterprises - Gestion de sociétés et d'entreprises	34.2	35.4	33.1	29,766	29,955	27,691	870.92	846.92	836.08
56	Admin. & support, waste managemt. & remediation services - Services admin., soutien, gestion des déchets, assainissem.	278.3	270.9	258.0	156,007	147,908	142,044	560.64	546.00	550.58
561	Admin. & support services - Services administratifs et de soutien	266.8	260.7	248.3	147,027	139,707	133,784	551.03	535.81	538.79
5613	Employment services - Services d'emploi	83.3	81.9	81.3	44,099	41,047	41,622	529.59	500.88	511.97
5616	Investigation & security services - Services d'enquêtes et sécurité	32.2	31.7	30.7	15,001	14,467	14,130	466.46	456.16	459.94
5617	Services to buildings & dwellings - Services relatifs aux bâtiments et aux logements	52.9	49.0	51.2	22,382	19,927	21,188	423.48	406.94	413.74
5621	Waste collection - Collecte des déchets	2.1	1.8	1.7	1,819	1,606	1,601	875.75	870.22	936.83
5622	Waste treatment & disposal - Traitement, élimination des déchets	5.0	4.8	5.3	4,996	4,819	5,230	993.56	1,004.37	988.32
5629	Remediation & other waste management services - Services d'assainissement, autres services de gestion des déchets	4.3	3.5	2.7	2,165	1,777	1,429	499.05	506.29	532.93
61	Educational services - Services d'enseignement	349.8	361.4	352.0	247,162	253,697	248,278	706.68	701.99	705.43
611N	Education special - Éducation spéciale	338.0	349.7	339.4	241,642	248,250	242,463	714.93	709.89	714.36
6111	Elementary & secondary schools - Écoles primaires, secondaires	237.0	236.9	243.0	174,253	174,932	180,377	735.14	738.46	742.20
6112	Community colleges & C.E.G.E.P.s - Collèges communautaires et cégeps	27.7	30.1	29.3	20,825	22,849	20,433	753.00	759.20	696.22
6113	Universities - Universités	67.9	77.5	62.0	42,829	46,663	38,141	630.40	602.24	614.77
62	Health care & social assistance - Soins de santé et assistance sociale	480.4	472.6	470.0	304,240	299,637	291,487	633.36	634.06	620.16
621	Ambulatory health care services - Services de soins ambulatoires	127.8	124.9	120.0	73,323	71,557	65,952	573.92	572.92	549.55
6211	Offices of physicians - Cabinets de médecins	37.2	36.8	35.5	20,627	20,511	18,438	554.32	557.31	519.98
6212	Offices of dentists - Cabinets de dentistes	24.8	24.2	22.6	14,488	13,785	12,596	585.22	569.11	557.40
6213	Offices of other health practitioners - Cabinets d'autres praticiens	27.3	26.3	25.3	14,708	14,325	12,973	537.89	543.86	512.95
6216	Home health care services - Services de soins de santé à domicile	14.0	13.7	14.8	6,776	6,719	7,054	483.61	491.37	475.76
622	Hospitals - Hôpitaux	185.8	183.6	184.3	145,376	143,860	140,328	782.45	783.37	761.23
6221	General medical & surgical hospitals - Hôpitaux généraux et hôpitaux de soins chirurgicaux	164.5	163.0	162.8	129,307	128,144	123,931	786.12	786.21	761.24
623	Nursing & residential care facilities - Étab. de soins infirmiers et de soins pour bénéficiaires internes	90.4	88.2	90.3	48,488	47,497	47,784	536.32	538.29	529.32
6231	Nursing care facilities - Établissements de soins infirmiers	51.2	50.0	50.1	28,520	27,893	26,268	556.60	557.37	524.01
6232	Res. devel. handicap, mental health & substance abuse facilities - Étab. rés. pour handicaps, de troubles mentaux, alcool., toxico.	13.3	13.3	13.2	6,872	7,041	6,886	516.52	529.67	523.32
6233	Community care facilities for the elderly - Établissements communautaires de soins pour personnes âgées	13.3	12.9	14.9	6,479	6,047	7,826	486.29	469.58	524.25
6239	Other residential care facilities - Autres établissements de soins pour bénéficiaires internes	12.5	12.0	12.1	6,617	6,516	6,804	527.59	541.96	564.19
624	Social assistance - Assistance sociale	76.4	75.8	75.4	37,054	36,724	37,423	485.03	484.53	496.43
6241	Individual & family services - Services individuels et familiaux	37.6	37.4	37.6	20,093	19,725	20,072	535.11	527.74	534.38

* Earnings exclude unclassified - La rémunération exclut les non classifiées

Table 5
Estimates of Employment, Payrolls and Average Weekly Earnings
for All Employees, by Industry, Canada, Provinces and Territories.

Tableau 5
Estimations de l'emploi, de la rémunération brute et de la
rémunération hebdomadaire moyenne, pour l'ensemble
des salariés, par industrie, Canada, provinces et territoires.

(Continued - suite)

		All Employees - Salariés								
NAICS	Industry	Employment (in thousands)			Total weekly payrolls (in thousands)			Average weekly earnings (including overtime)		
SCIAN	Industrie	Emploi (en milliers)			Rémunération hebdomadaire brute (en milliers)			Rémunération hebdomadaire moyenne (incluant temps supplémentaire)		
		May p 2003 Mai p	April r 2003 Avril r	May 2002 Mai	May p 2003 Mai p	April r 2003 Avril r	May 2002 Mai	May p 2003 Mai p	April r 2003 Avril r	May 2002 Mai
ONTARIO										
6243	Vocational rehabilitation services - Services de réadaptation professionnelle	11.2	11.1	10.9	\$5,006	\$4,853	\$4,978	\$446.27	\$436.78	\$456.79
6244	Child day-care services - Services de garderie	25.6	25.3	25.2	10,942	11,162	11,500	426.86	440.57	456.15
71	Arts, entertainment & recreation - Arts, spectacles et loisirs	102.6	93.8	94.6	47,478	42,900	44,214	462.88	457.15	467.43
711	Performing arts, spectator sports & related industries - Arts d'interprétation, sport-spectacles et activités connexes	18.3	16.8	15.9	11,381	10,615	9,351	620.33	630.35	586.57
7112	Spectator sports - Sports-spectacles	8.2	7.4	6.8	4,418	4,092	3,697	538.83	556.68	542.84
7113	Promoters (presenters) of perform. arts, sports & similar events - Promoteurs (diffuseurs) d'événements artist., sportifs et simil.	4.1	3.7	3.6	2,486	2,251	2,211	603.73	606.02	606.66
712	Heritage institutions - Établissements du patrimoine	5.8	4.5	5.6	3,397	2,660	3,378	588.90	597.29	601.01
713	Amusement, gambling & recreation industries - Divertissement, loisirs et jeux de hasard et loteries	78.5	72.5	73.0	32,699	29,625	31,485	416.79	408.35	431.14
7132	Gambling industries - Jeux de hasard et loteries	21.4	20.8	19.3	12,331	11,703	11,910	576.87	563.26	617.98
7139	Other amusement & recreation industries - Autres services de divertissement et de loisirs	53.2	47.2	50.3	19,250	16,481	18,269	361.51	348.82	363.18
72	Accommodation & food services - Hébergement et services de restauration	323.4	317.3	346.6	88,642	86,032	102,118	274.13	271.11	294.64
721	Accommodation services - Services d'hébergement	44.9	44.5	51.4	16,893	16,616	20,762	376.10	373.04	403.86
7211	Traveller accommodation - Hébergement des voyageurs	39.3	39.7	45.8	14,877	14,756	18,528	378.32	372.03	404.25
722	Food services & drinking places - Services de restauration et débits de boissons	278.4	272.8	295.2	71,749	69,416	81,356	257.68	254.47	275.62
7221	Full-service restaurants - Restaurants à service complet	127.5	123.4	132.6	31,922	30,590	36,307	250.43	247.91	273.91
7222	Limited-service eating places - Établissements de restauration à service restreint	110.6	108.9	120.3	27,226	25,946	31,149	246.25	238.35	259.02
81	Other services (except public administration) - Autres services, sauf les administrations publiques	186.6	185.1	184.3	106,908	104,547	108,036	573.08	564.68	586.23
811	Repair & maintenance - Réparation et entretien	58.1	58.2	58.4	39,467	39,688	40,056	679.74	681.40	685.32
8111	Automotive repair & maintenance - Réparation et entretien de véhicules automobiles	33.9	33.8	33.4	20,979	20,636	19,834	618.11	610.20	594.15
8112	Electronic & precision equipment repair & maintenance - Réparation et entretien de matériel électronique et de précision	8.6	9.2	9.3	8,056	8,836	9,293	940.89	961.16	999.18
8113	Comm. & ind. mach. & equip. (exc. auto. & electro.) repair & mtnt. - Répar. et entretien mach., mat. comm., ind., sauf auto., électro.	8.9	8.9	9.4	6,894	6,938	7,274	774.05	783.55	777.73
8114	Personal & household goods repair & maintenance - Réparation et entretien d'articles personnels et ménagers	6.7	6.4	6.4	3,537	3,279	3,653	531.74	513.97	569.87
812	Personal & laundry services - Services personnels et services de blanchissage	50.7	49.8	49.8	20,542	19,816	22,710	405.38	397.75	456.32
8121	Personal care services - Services de soins personnels	26.7	26.5	25.1	9,064	8,725	9,630	339.23	329.88	384.06
8122	Funeral services - Services funéraires	5.3	5.0	6.3	3,183	3,011	4,084	605.19	598.79	647.95
8123	Dry cleaning & laundry services - Services de nettoyage à sec et de blanchissage	12.2	12.0	11.4	5,515	5,412	5,854	450.69	449.71	514.34
8129	Other personal services - Autres services personnels	6.5	6.3	7.0	2,780	2,667	3,143	430.48	422.92	448.27
813	Grant-making, civic, & professional & similar organizations - Fondations, groupes de citoyens, organisations prof., similaires	77.8	77.1	76.1	46,899	45,043	45,270	602.70	584.37	595.10
8133	Social advocacy organizations - Organismes d'action sociale	20.7	20.4	22.4	13,629	13,144	14,074	658.71	645.30	629.33
8134	Civic & social organizations - Organisations civiques et amicales	24.8	24.3	22.9	10,897	10,157	9,499	438.81	418.64	414.52
8139	Business, professional, labour & other membership organizations - Asso. gens d'affaires, org. prof., syndic. et autres asso. pers.	27.2	27.4	26.3	19,260	18,700	19,194	709.12	682.58	730.25
91	Public administration - Administrations publiques	276.4	270.4	258.9	248,514	243,191	227,235	899.26	899.22	877.76
911	Federal government public administration - Administration publique fédérale	110.6	109.7	100.0	119,586	119,277	106,623	1,081.23	1,087.26	1,066.10
912	Provincial & territorial public administration - Administrations publiques provinciales et territoriales	58.2	55.0	53.0	51,435	48,989	47,001	884.03	890.58	886.43
913	Local, municipal & regional public administration - Administrations publiques locales, municipales et régionales	99.7	98.3	98.0	72,623	70,430	69,216	728.06	716.61	705.96
41-91N	Service producing industries - Branche productrice de services	3,928.0	3,874.7	3,874.8	2,642,440	2,593,611	2,580,571	672.71	669.37	665.98

* Earnings exclude unclassified - La rémunération exclut les non classifiées

Table 5
Estimates of Employment, Payrolls and Average Weekly Earnings
for All Employees, by Industry, Canada, Provinces and Territories.

Tableau 5
Estimations de l'emploi, de la rémunération brute et de la
rémunération hebdomadaire moyenne, pour l'ensemble
des salariés, par industrie, Canada, provinces et territoires.

(Continued - suite)

		All Employees - Salariés								
NAICS	Industry	Employment (in thousands)			Total weekly payrolls (in thousands)			Average weekly earnings (including overtime)		
SCIAN	Industrie	Emploi (en milliers)			Rémunération hebdomadaire brute (en milliers)			Rémunération hebdomadaire moyenne (incluant temps supplémentaire)		
		May p 2003 Mai p	April r 2003 Avril r	May 2002 Mai	May p 2003 Mai p	April r 2003 Avril r	May 2002 Mai	May p 2003 Mai p	April r 2003 Avril r	May 2002 Mai
ONTARIO										
00-91N Industrial aggregate (including unclassified) - Ensemble des industries y compris les entreprises non classifiées *		5,236.6	5,142.8	5,156.9	\$3,807,360	\$3,713,188	\$3,703,082	\$733.17	\$727.72	\$723.41
MANITOBA										
212	Mining (except oil & gas) - Extraction minière, sauf l'extraction de pétrole et de gaz	1.8	1.7	1.7	2,124	1,890	1,866	1,180.91	1,112.29	1,125.40
23	Construction - Construction	20.3	17.9	19.0	15,090	12,780	13,567	742.38	713.30	712.73
231	Prime contracting - Entrepreneurs principaux	8.7	7.5	8.3	6,903	5,629	6,106	793.50	746.70	732.11
2312	Building construction - Construction de bâtiments	4.9	4.3	4.8	3,850	3,137	3,516	784.77	732.64	728.65
2313	Engineering construction - Travaux de génie	3.4	2.9	3.1	2,712	2,158	2,295	803.60	749.10	746.56
232	Trade contracting - Entrepreneurs spécialisés	11.6	10.4	10.7	8,187	7,151	7,461	704.14	689.04	697.62
2321	Site preparation work - Préparation du terrain	1.1	0.9	0.9	766	558	660	697.96	604.42	697.00
2323	Building exterior finishing work - Finition extérieure de bâtiments	1.6	1.3	1.5	1,033	816	933	630.06	608.61	642.92
2324	Building interior finishing work - Finition intérieure de bâtiments	1.9	1.8	1.8	1,077	1,003	1,071	554.23	562.58	585.19
2325	Bldg equipment installation - Installation d'équipements techniq.	5.1	5.1	4.9	4,096	3,958	3,817	805.03	781.68	779.39
31-33	Manufacturing - Fabrication	68.8	69.0	68.8	47,606	47,727	46,991	691.85	692.07	683.04
	Non-durable goods - Biens non durables	29.7	29.2	29.2	19,179	19,182	18,932	646.18	657.72	648.73
	Durable goods - Biens durables	39.1	39.8	39.6	28,427	28,545	28,059	726.49	717.25	708.32
3111	Animal food manufacturing - Fabrication d'aliments pour animaux	0.5	0.5	0.6	349	325	413	687.38	667.14	671.75
3116	Meat product manufacturing - Fabrication de produits de viande	3.6	3.6	3.6	2,282	2,356	2,275	629.87	662.03	637.69
3118	Bakeries & tortilla manufacturing - Boulangeries et fabr. de tortillas	1.3	1.3	1.3	762	734	741	584.51	577.35	589.66
3133	Textile & fabric finishing & fabric coating - Finissage de textiles, tissus et revêtement de tissus	0.3	0.2	0.2	88	87	84	351.58	400.09	414.76
3149	Other textile product mills - Usines d'autres produits textiles	0.6	0.6	0.6	249	264	242	440.34	447.80	425.28
3152	Cut & sew clothing mfg - Fabrication de vêtements coupés-cousus	4.2	4.2	..	1,612	1,696	..	380.30	399.30	..
3211	Sawmills & wood preservation - Scieries et préservation du bois	0.5	0.5	0.5	300	295	309	649.97	606.60	585.34
3212	Veneer, plywood & engineered wood product mfg - Fabr. de placages, contreplaqués et produits en bois reconstitué	0.7	0.6	0.8	460	418	581	699.57	700.52	695.56
3219	Other wood product mfg - Fabrication d'autres produits en bois	2.6	3.5	3.2	1,390	1,788	1,710	540.35	514.79	538.28
3251	Basic chemical mfg - Fabrication de produits chimiques de base	0.2	0.2	0.2	257	250	230	1,139.35	1,090.37	1,059.00
3273	Cement & concrete prod. mfg - Fabr. de ciment et prod. en béton	0.9	0.7	0.9	585	555	570	681.34	745.94	648.01
3323	Architectural & structural metals manufacturing - Fabr. produits architecture et éléments de charpentes métalliques	2.6	2.5	2.2	1,889	1,871	1,458	736.08	757.87	676.60
3331	Agricultural, construction & mining machinery manufacturing - Fabr. de machines pour agri., construction et extraction minière	3.0	3.0	3.3	2,368	2,208	2,348	785.48	737.65	719.62
3339	Other general-purpose machinery manufacturing - Fabrication d'autres machines d'usage général	1.4	1.5	1.2	993	964	845	687.34	664.32	719.24
3345	Navigational, measuring, medical & control instruments mfg - Fabr. d'instruments de navigation, mesure, commande, médicaux	1.0	1.0	0.9	719	767	655	727.03	743.61	691.55
3353	Electrical equipment mfg - Fabrication de matériel électrique	0.9	0.9	0.8	647	654	658	745.47	768.90	846.70
336	Transportation equipment mfg - Fabr. de matériel de transport	9.1	9.3	9.5	6,903	6,995	7,090	758.98	753.11	747.73
3364	Aerospace product & parts manufacturing - Fabrication de produits aérospatiaux et de leurs pièces	2.8	2.8	3.5	2,558	2,546	3,125	924.83	901.35	894.38
3371	Household & institutional furniture & kitchen cabinet mfg - Fabr. meubles de maison, d'étab. institu. et d'armoire de cuisine	5.7	5.8	6.5	3,282	3,345	3,696	579.93	580.64	571.35
3372	Office furniture (including fixtures) manufacturing - Fabr. de meubles de bureau, y compris les articles d'ameublement	0.9	0.9	0.3	744	736	227	784.59	793.87	785.16
3391	Medical equipment & supplies manufacturing - Fabrication de fournitures et matériel médicaux	0.4	0.4	0.3	282	259	223	646.00	637.86	643.94
3399	Other miscellaneous mfg - Autres activités diverses de fabrication	1.2	1.2	1.1	592	615	618	503.07	534.71	585.05
11-33N	Goods producing industries - Branche productrice de biens	98.6	96.1	96.7	72,227	69,577	68,889	732.53	723.94	712.54
41-45N	Trade - Commerce	87.8	85.7	83.2	43,781	42,910	41,023	498.81	500.84	492.78
41	Wholesale Trade - Commerce de gros	26.0	25.3	24.9	18,741	18,361	17,487	722.06	726.53	703.59
4131	Food whl-dist - Gros-dist de produits alimentaires	3.3	3.2	2.7	1,514	1,461	1,275	455.61	452.55	470.59
4144	Personal goods whl-dist - Gros-dist d'articles personnels	0.5	0.5	0.6	256	245	333	491.98	510.22	517.19
4145	Pharmaceuticals, toiletries, cosmetics & sundries whl-dist - Gros-dist de prod. pharma., toilette, cosmétiques et d'autres prod.	0.8	0.8	0.7	485	552	500	638.57	733.06	742.62

* Earnings exclude unclassified - La rémunération exclut les non classifiées

Table 5
Estimates of Employment, Payrolls and Average Weekly Earnings
for All Employees, by Industry, Canada, Provinces and Territories.

Tableau 5
Estimations de l'emploi, de la rémunération brute et de la
rémunération hebdomadaire moyenne, pour l'ensemble
des salariés, par industrie, Canada, provinces et territoires.

(Continued - suite)

		All Employees - Salariés								
NAICS	Industry	Employment (in thousands)			Total weekly payrolls (in thousands)			Average weekly earnings (including overtime)		
SCIAN	Industrie	Emploi (en milliers)			Rémunération hebdomadaire brute (en milliers)			Rémunération hebdomadaire moyenne (incluant temps supplémentaire)		
		May p 2003 Mai p	April r 2003 Avril r	May 2002 Mai	May p 2003 Mai p	April r 2003 Avril r	May 2002 Mai	May p 2003 Mai p	April r 2003 Avril r	May 2002 Mai
MANITOBA										
4151	Motor vehicle whl-dist - Gros-dist de véhicules automobiles	0.8	0.8	0.8	\$604	\$615	\$629	\$758.89	\$762.64	\$767.34
4152	New motor vehicle parts & accessories whl-dist - Gros-dist de pièces, d'accessoires neufs pour véhicules automobiles	1.5	1.5	1.4	1,102	1,139	1,149	736.74	753.82	817.77
4161	Electrical, plumbing, heating & a/c equipment & supplies whl-dist - Gros-dist matériel et fourn. élec., plomberie, chauffage, climat.	0.9	0.9	1.0	602	669	658	663.70	724.36	681.22
4162	Metal service centres - Gros-dist métaux et produits métalliques	0.5	0.5	0.4	398	430	371	821.94	880.82	857.01
4163	Lumber, millwork, hardware & other building supplies whl-dist - Gros-dist bois d'oeuvre, menui. préfab., quinc., fourn. construc.	1.8	1.7	1.9	1,202	1,216	1,437	671.81	704.04	738.35
417	Machinery, equipment & supplies whl-dist - Gros-dist de machines, de matériel et de fournitures	5.8	5.7	5.6	5,167	4,957	4,515	889.27	863.91	799.86
4172	Const., forestry, mining & indus. mach. equip. & suppl. whl-dist - Gros-dist mach., matériel, fourn. indus., const., forest., minière	1.9	1.9	1.8	1,625	1,545	1,464	871.48	831.94	813.95
4173	Computer & communications equipment & supplies whl-dist - Gros-dist d'ordinateurs et de matériel de communication	0.8	0.8	0.9	789	854	769	976.05	1,045.88	881.40
4179	Other machinery, equipment & supplies whl-dist - Gros-dist d'autres machines, matériel et fournitures	1.4	1.4	1.4	1,251	1,182	1,039	867.26	847.33	754.73
418	Miscellaneous whl-dist - Gros-dist de produits divers	3.8	3.6	3.6	2,879	2,663	2,417	754.71	735.76	665.67
4183	Agricultural supplies whl-dist - Gros-dist de fournitures agricoles	1.5	1.3	1.5	1,093	918	911	732.21	685.33	605.78
4184	Chemical (except agricultural) & allied product whl-dist - Gros-dist de produits chimiques et analogues, sauf agricoles	0.4	0.4	0.4	381	361	319	916.10	857.92	905.92
44-45	Retail trade - Commerce de détail	61.8	60.4	58.4	25,040	24,549	23,536	405.08	406.42	403.06
4411	Automobile dealers - Marchands d'automobiles	4.8	4.8	4.7	3,369	3,322	2,938	702.11	686.85	628.99
4413	Automotive parts, accessories & tire stores - Magasins de pièces, de pneus et d'accessoires pour véhicules auto.	1.2	1.1	1.1	553	503	453	475.32	452.38	426.01
4421	Furniture stores - Magasins de meubles	1.4	1.3	1.4	773	751	786	568.10	584.52	576.21
4441	Building material & supplies dealers - Marchands de matériaux et fournitures de construction	3.1	2.9	3.2	1,568	1,446	1,500	510.77	492.18	476.16
4442	Lawn & garden equipment & supplies stores - Mag. matériel et fourn. pour jardinage et l'entretien des pelouses	0.6	0.5	0.5	231	170	196	399.53	375.58	384.16
445	Food & beverage stores - Magasins d'alimentation	16.9	16.7	15.3	5,763	5,972	5,760	341.50	357.98	376.55
4451	Grocery stores - Épiceries	15.3	15.2	13.9	5,242	5,448	5,228	341.70	357.68	375.80
4481	Clothing stores - Magasins de vêtements	4.6	4.6	4.5	1,681	1,616	1,537	365.79	350.05	340.97
4511	Sporting goods, hobby & musical instrument stores - Mag. d'articles de sport, passe-temps et instruments de musique	1.6	1.5	1.4	454	429	413	282.78	292.91	305.05
4512	Book, periodical & music stores - Magasins de livres, de périodiques et d'articles de musique	0.7	0.7	0.8	163	159	186	241.70	236.00	234.89
452	General merchandise stores - Mag. de fournitures de tout genre	9.0	8.6	8.4	3,366	3,211	2,954	372.47	372.14	353.22
4521	Department stores - Grands magasins	5.5	5.4	5.5	1,875	1,833	1,765	339.73	341.81	323.00
4529	Other general merchandise stores - Magasins d'autres fournitures de tout genres	3.5	3.3	2.9	1,491	1,378	1,189	423.86	421.91	410.16
4531	Florists - Fleuristes	0.4	0.4	0.5	87	93	104	211.82	234.50	211.02
4532	Office supplies, stationery & gift stores - Magasins de fournitures de bureau, de papeterie et de cadeaux	1.3	1.3	1.2	443	453	430	343.51	356.23	363.84
4539	Other miscellaneous stores retailers - Autres mag. de détail divers	1.0	0.9	0.9	376	339	325	376.92	374.10	382.70
4541	Electronic shopping & mail-order houses - Entreprises de télémarketing et de vente par correspondance	0.4	0.3	0.3	128	65	81	313.30	261.86	293.90
4542	Vending machine operators - Exploitants de distribu. automatiques	0.2	0.2	0.4	122	133	214	517.02	538.20	535.52
4543	Direct selling establishments - Établissements de vente directe	0.7	0.7	0.8	521	497	592	739.19	732.04	782.27
48-49	Transportation & warehousing - Transport et entreposage	30.7	30.4	30.1	23,369	23,039	22,711	760.16	758.86	755.75
4811	Scheduled air transportation - Transport aérien régulier	3.0	3.2	3.0	2,509	2,635	2,578	823.67	831.94	851.49
4812	Non-scheduled air transport. - Transport aérien non-régulier	0.4	0.4	0.4	252	219	232	671.09	611.07	643.72
484	Truck transportation - Transport par camion	8.3	8.0	7.5	6,196	5,941	5,549	750.14	740.59	736.38
4841	General freight trucking - Transport par camion de marchandises diverses	5.0	5.0	5.1	3,865	3,900	3,988	775.51	786.39	783.45
4842	Specialized freight trucking - Transport par camion de marchandises spéciales	3.3	3.1	2.4	2,332	2,041	1,562	711.56	666.43	638.42
4881	Support activities for air transportation - Activités de soutien au transport aérien	0.9	0.9	1.2	758	722	990	802.05	776.01	803.58
4884	Support activities for road transportation - Activités de soutien au transport routier	0.9	0.8	1.0	420	389	497	481.83	496.32	475.11
4885	Freight transportation arrangement - Intermédiaires en transport de marchandises	1.6	1.6	1.8	1,175	1,182	1,326	712.90	720.65	728.53
51	Information & cultural industries - Industrie de l'information et industrie culturelle	12.8	12.7	12.0	9,434	9,960	9,620	737.71	785.16	799.87

* Earnings exclude unclassified - La rémunération exclut les non classifiées

Table 5
Estimates of Employment, Payrolls and Average Weekly Earnings
for All Employees, by Industry, Canada, Provinces and Territories.

Tableau 5
Estimations de l'emploi, de la rémunération brute et de la
rémunération hebdomadaire moyenne, pour l'ensemble
des salariés, par industrie, Canada, provinces et territoires.

(Continued - suite)

		All Employees - Salariés								
NAICS	Industry	Employment (in thousands)			Total weekly payrolls (in thousands)			Average weekly earnings (including overtime)		
SCIAN	Industrie	Emploi (en milliers)			Rémunération hebdomadaire brute (en milliers)			Rémunération hebdomadaire moyenne (incluant temps supplémentaire)		
		May p 2003 Mai p	April r 2003 Avril r	May 2002 Mai	May p 2003 Mai p	April r 2003 Avril r	May 2002 Mai	May p 2003 Mai p	April r 2003 Avril r	May 2002 Mai
MANITOBA										
511	Publishing industries - Édition	3.6	3.6	3.2	\$2,190	\$2,236	\$2,021	\$602.32	\$624.00	\$629.23
5111	Newspaper, periodical, book & database publishers - Éditeurs de journaux, périodiques, livres et bases de données	3.4	3.4	3.1	2,052	2,097	1,912	597.20	619.50	625.63
513	Broadcasting & telecommuni. - Radiotélévision et télécommuni.	7.1	7.1	7.0	5,983	6,387	6,412	846.59	896.29	915.63
5141	Information services - Services d'information	1.2	1.1	1.1	803	850	752	680.74	761.47	703.32
52	Finance & insurance - Finance et assurances	33.3	33.3	34.1	27,936	27,851	28,690	838.01	835.90	840.31
522	Credit intermediation & related activities - Intermédiation financière et activités connexes	15.1	15.1	15.3	12,050	11,986	11,727	795.51	793.51	766.26
5221	Depository credit intermediation - Intermédiation financière par le biais de dépôts	13.7	13.6	13.5	11,150	11,034	10,497	813.89	809.95	777.70
5239	Other financial investment activities - Autres activités d'investissement financier	3.5	3.5	3.8	2,610	2,620	3,354	743.78	748.55	891.66
524	Insurance carriers & related activities - Sociétés d'assurance et activités connexes	13.8	13.8	14.3	12,349	12,353	12,849	896.92	894.31	898.89
5241	Insurance carriers - Sociétés d'assurance	6.9	6.9	6.9	6,045	6,073	6,321	876.69	886.10	919.10
5242	Agencies, brokerages & other insurance related activities - Agences et courtiers d'assur. et autres activités liées à l'assur.	6.9	7.0	7.4	6,304	6,280	6,529	917.22	902.39	880.14
53	Real estate & rental & leasing - Services immobiliers et services de location et de location à bail	8.3	8.0	7.8	3,855	3,942	4,006	464.86	494.87	513.64
531	Real estate - Services immobiliers	5.6	5.5	5.4	2,652	2,801	2,797	469.96	513.29	518.97
5311	Lessors of real estate - Bailleurs de biens immobiliers	3.9	3.8	3.6	1,705	1,790	1,668	441.25	475.25	466.00
5312	Offices of real estate agents & brokers - Bureau d'agents et de courtiers immobiliers	0.6	0.6	0.6	385	417	390	640.86	726.85	660.75
5313	Activities related to real estate - Activités liées à l'immobiliers	1.2	1.1	1.2	562	593	739	476.84	531.77	605.69
532	Rental & leasing services - Services de location et location à bail	2.3	2.2	2.2	1,119	1,065	1,149	492.69	483.38	512.38
5322	Consumer goods rental - Location de biens de consommation	1.3	1.2	1.2	392	406	359	313.82	328.42	300.08
5324	Commercial & industrial machinery & equipment rental & leasing - Location, loc. à bail de machines, matériel d'usage comm., indus.	0.4	0.4	0.6	332	298	440	755.62	739.09	792.53
54	Professional, scientific & technical services - Services professionnels, scientifiques et techniques	17.1	17.0	17.5	12,488	12,515	13,175	729.41	736.38	754.72
5413	Architectural, engineering & related services - Architecture, génie et services connexes	2.2	2.2	2.3	1,954	1,952	2,072	873.32	904.97	895.21
5415	Computer systems design & related services - Conception de systèmes informatiques et services connexes	3.1	3.1	3.4	2,733	2,822	3,127	890.27	912.37	919.43
5416	Management, scientific & technical consulting services - Services de conseils en gestion et de conseils scientif. et tech.	2.1	2.0	2.3	1,339	1,345	1,964	645.07	669.98	851.87
5419	Other professional, scientific & technical services - Autres services professionnels, scientifiques et techniques	3.1	3.1	2.6	1,424	1,419	1,014	461.31	460.08	385.56
55	Management of companies & enterprises - Gestion de sociétés et d'entreprises	3.5	3.4	2.6	3,165	2,860	2,252	894.76	851.52	850.58
56	Admin. & support, waste managemt. & remediation services - Services admin., soutien, gestion des déchets, assainissem.	17.2	16.7	16.5	9,623	9,220	8,952	560.55	550.64	540.96
561	Admin. & support services - Services administratifs et de soutien	15.5	15.1	15.2	8,192	7,782	8,039	529.77	516.29	530.13
5611	Office administrative services - Services administratifs de bureau	3.6	3.6	3.6	3,663	3,631	3,708	1,011.82	1,004.13	1,032.42
5613	Employment services - Services d'emploi	2.9	2.8	3.5	1,271	1,228	1,596	440.18	436.22	450.36
5616	Investigation & security services - Services d'enquêtes et sécurité	2.3	2.4	2.3	686	654	614	302.99	277.67	266.36
5617	Services to buildings & dwellings - Services relatifs aux bâtiments et aux logements	3.3	3.1	3.2	1,158	1,009	1,055	350.34	320.53	329.95
61	Educational services - Services d'enseignement	50.0	51.1	51.3	33,456	32,817	32,240	668.63	641.70	628.57
611N	Education special - Éducation spéciale	48.7	49.9	50.1	33,044	32,430	31,829	678.07	649.65	635.27
6111	Elementary & secondary schools - Écoles primaires, secondaires	31.9	32.4	34.1	20,097	20,185	22,171	630.84	622.36	649.72
6113	Universities - Universités	14.3	14.6	13.3	11,020	10,186	7,791	771.77	696.77	587.15
62	Health care & social assistance - Soins de santé et assistance sociale	65.9	65.8	62.5	33,447	33,068	30,947	507.30	502.51	494.83

* Earnings exclude unclassified - La rémunération exclut les non classifiées

Table 5
Estimates of Employment, Payrolls and Average Weekly Earnings
for All Employees, by Industry, Canada, Provinces and Territories.

Tableau 5
Estimations de l'emploi, de la rémunération brute et de la
rémunération hebdomadaire moyenne, pour l'ensemble
des salariés, par industrie, Canada, provinces et territoires.

(Continued - suite)

		All Employees - Salariés								
NAICS	Industry	Employment (in thousands)			Total weekly payrolls (in thousands)			Average weekly earnings (including overtime)		
SCIAN	Industrie	Emploi (en milliers)			Rémunération hebdomadaire brute (en milliers)			Rémunération hebdomadaire moyenne (incluant temps supplémentaire)		
		May p 2003 Mai p	April r 2003 Avril r	May 2002 Mai	May p 2003 Mai p	April r 2003 Avril r	May 2002 Mai	May p 2003 Mai p	April r 2003 Avril r	May 2002 Mai
MANITOBA										
621	Ambulatory health care services - Services de soins ambulatoires	17.6	17.2	15.8	\$8,239	\$7,800	\$6,853	\$467.98	\$452.18	\$434.31
6211	Offices of physicians - Cabinets de médecins	2.5	2.6	2.4	1,140	1,166	1,075	449.23	450.60	444.48
6212	Offices of dentists - Cabinets de dentistes	2.1	2.0	1.7	1,020	967	787	476.02	474.50	460.18
6213	Offices of other health practitioners - Cabinets d'autres praticiens	2.1	2.1	2.1	933	880	960	451.91	428.43	446.74
622	Hospitals - Hôpitaux	23.1	23.6	22.5	14,572	14,502	13,508	631.05	613.48	599.68
6221	General medical & surgical hospitals - Hôpitaux généraux et hôpitaux de soins chirurgicaux	22.1	22.7	21.7	14,232	14,179	13,227	644.17	625.82	610.96
623	Nursing & residential care facilities - Étab. de soins infirmiers et de soins pour bénéficiaires internes	16.0	15.7	15.3	7,168	7,257	6,896	447.13	461.92	450.02
6231	Nursing care facilities - Établissements de soins infirmiers	10.0	9.9	9.3	4,347	4,376	3,977	432.87	441.83	428.77
6233	Community care facilities for the elderly - Établissements communautaires de soins pour personnes âgées	2.4	2.4	2.8	834	871	1,078	343.98	370.27	388.50
6241	Individual & family services - Services individuels et familiaux	4.2	3.9	3.9	1,745	1,703	1,786	420.09	435.12	454.96
6243	Vocational rehabilitation services - Services de réadaptation professionnelle	0.9	0.9	1.0	400	394	520	432.22	447.87	501.15
6244	Child day-care services - Services de garderie	3.6	3.9	3.6	1,203	1,296	1,305	333.32	331.84	358.99
71	Arts, entertainment & recreation - Arts, spectacles et loisirs	7.7	7.7	7.2	3,247	3,111	3,378	422.75	402.28	468.51
711	Performing arts, spectator sports & related industries - Arts d'interprétation, sport-spectacles et activités connexes	1.7	1.6	1.4	887	813	778	520.19	516.82	550.11
7139	Other amusement & recreation industries - Autres services de divertissement et de loisirs	4.8	5.1	4.6	1,746	1,687	1,956	360.05	331.13	427.06
72	Accommodation & food services - Hébergement et services de restauration	37.8	37.7	40.3	9,924	9,793	10,701	262.27	260.06	265.33
721	Accommodation services - Services d'hébergement	8.7	8.8	9.4	2,974	2,975	3,230	343.68	337.64	342.24
7211	Traveller accommodation - Hébergement des voyageurs	8.3	8.5	9.1	2,793	2,825	3,048	336.76	331.01	335.38
722	Food services & drinking places - Services de restauration et débits de boissons	29.2	28.8	30.9	6,950	6,818	7,471	238.13	236.36	241.83
7221	Full-service restaurants - Restaurants à service complet	17.7	17.4	18.5	4,052	3,827	4,087	228.31	220.19	220.84
7222	Limited-service eating places - Établissements de restauration à service restreint	9.4	9.3	10.1	2,380	2,417	2,675	253.08	260.43	265.65
81	Other services (except public administration) - Autres services, sauf les administrations publiques	20.3	19.9	20.1	9,897	9,458	10,133	486.36	476.36	505.25
811	Repair & maintenance - Réparation et entretien	6.4	6.3	6.1	2,977	2,886	2,901	465.26	457.49	476.19
8111	Automotive repair & maintenance - Réparation et entretien de véhicules automobiles	4.6	4.6	4.1	2,058	2,007	1,804	450.73	437.59	444.35
8112	Electronic & precision equipment repair & maintenance - Réparation et entretien de matériel électronique et de précision	0.3	0.2	0.5	154	142	380	577.40	570.87	712.26
8113	Comm. & ind. mach. & equip. (exc. auto. & electro.) repair & mtnt. - Répar. et entretien mach., mat. comm., ind., sauf auto., électro.	0.9	0.9	0.9	514	504	502	544.15	571.47	541.88
812	Personal & laundry services - Services personnels et services de blanchissage	5.9	5.8	6.1	2,563	2,487	2,923	434.68	425.57	478.21
8121	Personal care services - Services de soins personnels	3.4	3.3	3.4	1,388	1,322	1,508	413.12	397.45	440.46
8123	Dry cleaning & laundry services - Services de nettoyage à sec et de blanchissage	1.4	1.4	1.6	550	552	752	396.87	404.34	464.93
813	Grant-making, civic, & professional & similar organizations - Fondations, groupes de citoyens, organisations prof., similaires	8.1	7.7	7.9	4,357	4,085	4,309	540.95	530.32	548.88
8133	Social advocacy organizations - Organismes d'action sociale	1.4	1.3	1.5	859	787	911	612.58	625.63	614.66
8134	Civic & social organizations - Organisations civiques et amicales	3.1	3.1	2.6	1,086	1,047	944	355.69	342.40	358.16
8139	Business, professional, labour & other membership organizations - Asso. gens d'affaires, org. prof., syndic. et autres asso. pers.	3.1	3.0	3.3	2,144	2,001	2,229	683.70	676.77	668.74
91	Public administration - Administrations publiques	35.0	34.9	34.4	25,148	25,498	25,696	718.51	729.73	747.99
911	Federal government public administration - Administration publique fédérale	12.1	12.2	12.0	10,865	11,077	11,111	898.63	911.64	922.21
912	Provincial & territorial public administration - Administrations publiques provinciales et territoriales	10.3	10.0	10.6	8,113	7,901	8,206	787.43	786.76	775.91

* Earnings exclude unclassified - La rémunération exclut les non classifiées

Table 5
Estimates of Employment, Payrolls and Average Weekly Earnings
for All Employees, by Industry, Canada, Provinces and Territories.

Tableau 5
Estimations de l'emploi, de la rémunération brute et de la
rémunération hebdomadaire moyenne, pour l'ensemble
des salariés, par industrie, Canada, provinces et territoires.

(Continued - suite)

		All Employees - Salariés								
NAICS	Industry	Employment (in thousands)			Total weekly payrolls (in thousands)			Average weekly earnings (including overtime)		
SCIAN	Industrie	Emploi (en milliers)			Rémunération hebdomadaire brute (en milliers)			Rémunération hebdomadaire moyenne (incluant temps supplémentaire)		
		May p 2003 Mai p	April r 2003 Avril r	May 2002 Mai	May p 2003 Mai p	April r 2003 Avril r	May 2002 Mai	May p 2003 Mai p	April r 2003 Avril r	May 2002 Mai
MANITOBA										
	41-91N Service producing industries - Branche productrice de services	427.6	424.2	419.7	\$248,769	\$246,043	\$243,526	\$581.79	\$579.96	\$580.23
	00-91N Industrial aggregate (including unclassified) - Ensemble des industries y compris les entreprises non classifiées *	529.0	523.3	518.4	320,996	315,620	312,414	610.04	606.56	605.00
SASKATCHEWAN										
113	Forestry & logging - Foresterie et exploitation forestière	0.4	0.4	0.8	269	301	633	708.80	711.70	826.99
1153	Support activities for forestry - Activités de soutien à la foresterie	0.8	0.5	0.4	504	274	257	608.64	599.15	701.98
21	Mining & oil & gas extraction - Extraction minière et extraction de pétrole et de gaz	9.8	9.4	10.0	10,448	10,203	10,948	1,070.08	1,090.68	1,097.06
211	Oil & gas extraction - Extraction de pétrole et de gaz	2.0	1.9	2.0	2,640	2,333	2,595	1,351.56	1,242.87	1,280.04
212	Mining (except oil & gas) - Extraction minière, sauf l'extraction de pétrole et de gaz	4.5	4.1	4.6	4,593	4,410	4,869	1,029.64	1,078.58	1,065.70
2123	Non-metallic mineral mining & quarrying - Extraction de minerais non métalliques	3.0	2.7	2.9	2,892	2,826	3,023	952.20	1,066.04	1,035.99
213	Support activities for mining & oil & gas extraction - Activités de soutien à l'extraction minière, du pétrole et du gaz	3.4	3.4	3.4	3,216	3,461	3,484	959.85	1,021.02	1,029.79
22	Utilities - Services publics	4.4	4.3	4.5	4,908	4,626	4,772	1,122.94	1,079.84	1,069.17
23	Construction - Construction	17.4	15.5	16.9	13,315	11,097	12,137	764.25	717.01	719.37
231	Prime contracting - Entrepreneurs principaux	7.5	6.5	7.3	5,768	4,681	5,356	770.92	724.27	733.92
2312	Building construction - Construction de bâtiments	3.3	3.0	3.2	2,368	1,931	2,171	713.04	652.31	669.72
2313	Engineering construction - Travaux de génie	3.8	3.2	3.7	3,216	2,574	2,992	842.64	802.22	810.19
232	Trade contracting - Entrepreneurs spécialisés	9.9	9.0	9.6	7,547	6,416	6,782	759.23	711.80	708.28
2325	Bldg equipment installation - Installation d'équipements techniç.	4.7	4.7	4.7	4,058	3,768	3,516	860.38	796.18	756.12
31-33	Manufacturing - Fabrication	29.2	28.7	28.2	23,205	22,373	21,876	795.61	779.34	775.30
	Non-durable goods - Biens non durables	13.6	13.4	13.8	10,055	9,725	10,151	737.31	727.28	737.31
	Durable goods - Biens durables	15.5	15.3	14.4	13,150	12,648	11,724	846.81	824.72	811.50
311	Food manufacturing - Fabrication d'aliments	7.5	7.4	7.2	4,899	4,782	4,707	652.17	646.55	656.67
3116	Meat product manufacturing - Fabrication de produits de viande	2.1	2.1	2.0	1,252	1,268	1,168	585.80	603.44	593.96
3211	Sawmills & wood preservation - Scieries et préservation du bois	0.6	0.7	0.7	580	565	619	899.95	862.45	826.55
3323	Architectural & structural metals manufacturing - Fabr. produits architecture et éléments de charpentes métalliques	1.3	1.3	1.0	1,133	1,039	749	843.16	811.81	736.21
333	Machinery manufacturing - Fabrication de machines	4.7	4.9	4.6	4,309	4,279	3,961	924.31	878.93	859.38
3331	Agricultural, construction & mining machinery manufacturing - Fabr. de machines pour agri., construction et extraction minière	3.3	3.4	2.9	2,989	2,890	2,507	913.72	859.75	861.86
3345	Navigational, measuring, medical & control instruments mfg - Fabr. d'instruments de navigation, mesure, commande, médicaux	0.2	0.2	0.5	147	152	385	765.15	837.58	791.94
3371	Household & institutional furniture & kitchen cabinet mfg - Fabr. meubles de maison, d'étab. institu. et d'armoires de cuisine	0.6	0.6	0.6	335	344	313	563.66	584.00	555.68
3391	Medical equipment & supplies manufacturing - Fabrication de fournitures et matériel médicaux	0.3	0.3	0.3	226	209	225	650.60	602.92	666.64
3399	Other miscellaneous mfg - Autres activités diverses de fabrication	0.5	0.4	0.4	258	230	208	552.80	554.60	537.09
11-33N	Goods producing industries - Branche productrice de biens	61.9	58.7	60.7	52,650	48,874	50,622	850.13	832.55	834.51
41-45N	Trade - Commerce	71.5	69.6	67.0	34,698	33,975	32,525	485.18	488.07	485.42
41	Wholesale Trade - Commerce de gros	18.4	18.0	17.8	13,095	12,955	12,478	709.78	720.97	701.85
4131	Food whl-dist - Gros-dist de produits alimentaires	2.1	2.0	1.7	791	827	865	376.10	408.97	510.24
4144	Personal goods whl-dist - Gros-dist d'articles personnels	0.2	0.2	0.4	98	100	172	443.22	448.59	489.73
4145	Pharmaceuticals, toiletries, cosmetics & sundries whl-dist - Gros-dist de prod. pharm., toilette, cosmétiques et d'autres prod.	0.2	0.2	0.2	146	148	135	653.00	672.76	663.95
4152	New motor vehicle parts & accessories whl-dist - Gros-dist de pièces, d'accessoires neufs pour véhicules automobiles	1.1	1.1	1.2	836	846	911	753.82	785.79	790.94

* Earnings exclude unclassified - La rémunération exclut les non classifiées

Table 5
Estimates of Employment, Payrolls and Average Weekly Earnings
for All Employees, by Industry, Canada, Provinces and Territories.

Tableau 5
Estimations de l'emploi, de la rémunération brute et de la
rémunération hebdomadaire moyenne, pour l'ensemble
des salariés, par industrie, Canada, provinces et territoires.

(Continued - suite)

		All Employees - Salariés								
NAICS	Industry	Employment (in thousands)			Total weekly payrolls (in thousands)			Average weekly earnings (including overtime)		
SCIAN	Industrie	Emploi (en milliers)			Rémunération hebdomadaire brute (en milliers)			Rémunération hebdomadaire moyenne (incluant temps supplémentaire)		
		May p 2003 Mai p	April r 2003 Avril r	May 2002 Mai	May p 2003 Mai p	April r 2003 Avril r	May 2002 Mai	May p 2003 Mai p	April r 2003 Avril r	May 2002 Mai
SASKATCHEWAN										
416	Building material & supplies whl-dist - Gros-dist de matériaux et fournitures de construction	2.6	2.6	2.6	\$1,742	\$1,799	\$1,689	\$673.47	\$704.21	\$653.27
4161	Electrical, plumbing, heating & a/c equipment & supplies whl-dist - Gros-dist matériel et fourn. élec., plomberie, chauffage, climat.	0.9	0.9	0.9	615	693	616	720.83	768.57	680.75
4163	Lumber, millwork, hardware & other building supplies whl-dist - Gros-dist bois d'oeuvre, menui. préfab., quinc., fourn. construc.	1.4	1.4	1.4	928	907	881	657.08	669.81	615.94
417	Machinery, equipment & supplies whl-dist - Gros-dist de machines, de matériel et de fournitures	6.1	6.1	6.1	5,367	5,227	4,849	881.21	859.95	800.47
4171	Farm, lawn & garden machinery & equipment whl-dist - Gros-dist de machines, matériel pour l'agri., pelouses et jardinage	2.9	2.8	2.8	2,548	2,457	2,259	888.98	865.96	812.19
4172	Const., forestry, mining & indus. mach. equip. & suppl. whl-dist - Gros-dist mach., matériel, fourn. indus., const., forest., minière	1.7	1.8	2.0	1,438	1,444	1,516	839.12	824.94	771.26
4179	Other machinery, equipment & supplies whl-dist - Gros-dist d'autres machines, matériel et fournitures	1.0	1.0	0.9	914	873	724	925.78	896.46	810.55
418	Miscellaneous whl-dist - Gros-dist de produits divers	2.9	2.6	2.6	1,924	1,758	1,708	673.03	685.59	661.25
4181	Recyclable material whl-dist - Gros-dist de matières recyclables	0.5	0.5	0.4	293	286	225	581.09	597.47	502.00
4183	Agricultural supplies whl-dist - Gros-dist de fournitures agricoles	1.3	1.2	1.3	973	816	932	727.29	700.83	730.30
44-45	Retail trade - Commerce de détail	53.1	51.6	49.2	21,604	21,020	20,047	407.10	407.03	407.25
441	Motor vehicle & parts dealers - Marchands de véhicules automobiles et de leurs pièces	6.2	6.2	6.0	4,779	4,635	4,463	766.06	751.84	749.61
4411	Automobile dealers - Marchands d'automobiles	4.3	4.4	4.4	3,668	3,669	3,619	847.00	835.98	823.68
4413	Automotive parts, accessories & tire stores - Magasins de pièces, de pneus et d'accessoires pour véhicules auto.	1.3	1.2	1.1	692	589	527	519.05	473.21	484.09
4421	Furniture stores - Magasins de meubles	0.7	0.7	0.7	291	281	304	437.90	431.76	445.85
4422	Home furnishings stores - Magasins d'accessoires de maison	0.5	0.5	0.5	205	198	212	410.02	404.43	405.51
4441	Building material & supplies dealers - Marchands de matériaux et fournitures de construction	2.5	2.4	2.2	1,087	1,078	1,024	429.92	458.17	469.47
445	Food & beverage stores - Magasins d'alimentation	14.1	14.2	12.6	4,441	4,657	4,112	314.07	328.23	326.10
4451	Grocery stores - Épiceries	12.5	12.7	11.2	3,900	4,096	3,658	310.80	323.32	325.88
4481	Clothing stores - Magasins de vêtements	3.3	3.3	3.6	1,070	1,008	1,014	320.89	305.21	280.25
4511	Sporting goods, hobby & musical instrument stores - Mag. d'articles de sport, passe-temps et instruments de musique	1.4	1.3	1.3	439	401	435	324.90	317.99	331.95
4512	Book, periodical & music stores - Magasins de livres, de périodiques et d'articles de musique	0.5	0.5	0.4	128	119	113	265.38	259.86	252.60
452	General merchandise stores - Mag. de fournitures de tout genre	7.7	7.3	7.1	3,024	2,830	2,705	393.91	389.27	382.95
4521	Department stores - Grands magasins	4.4	4.2	4.1	1,682	1,595	1,530	383.33	383.17	376.12
4529	Other general merchandise stores - Magasins d'autres fournitures de tout genres	3.3	3.1	3.0	1,343	1,236	1,175	408.01	397.43	392.22
4531	Florists - Fleuristes	0.4	0.4	0.4	94	79	89	229.44	211.00	213.16
4532	Office supplies, stationery & gift stores - Magasins de fournitures de bureau, de papeterie et de cadeaux	0.9	0.8	0.8	273	256	247	307.17	308.01	293.98
4539	Other miscellaneous stores retailers - Autres mag. de détail divers	0.8	0.8	0.8	209	194	198	269.86	250.17	258.65
4543	Direct selling establishments - Établissements de vente directe	1.7	1.6	1.7	1,060	969	1,073	629.60	614.91	638.35
48-49	Transportation & warehousing - Transport et entreposage	21.4	21.0	20.3	15,676	15,574	15,102	733.60	741.35	742.93
484	Truck transportation - Transport par camion	7.4	7.3	6.8	4,813	4,798	4,507	648.44	660.82	663.93
4841	General freight trucking - Transport par camion de marchandises diverses	3.5	3.4	3.1	2,240	2,222	2,020	646.82	652.00	641.38
4842	Specialized freight trucking - Transport par camion de marchandises spéciales	4.0	3.9	3.6	2,573	2,576	2,488	649.85	668.61	683.43
493	Warehousing & storage - Entreposage	3.2	3.0	2.8	2,465	2,337	2,077	780.74	778.09	749.44
51	Information & cultural industries - Industrie de l'information et industrie culturelle	12.6	12.2	11.4	8,925	8,767	7,783	708.64	716.25	680.68
511	Publishing industries - Édition	2.1	1.9	1.7	1,274	1,134	977	618.16	594.14	564.77
513	Broadcasting & telecommuni. - Radiotélévision et télécommuni.	7.9	7.9	7.3	6,251	6,248	5,587	787.84	794.85	762.91
52	Finance & insurance - Finance et assurances	18.4	18.3	18.3	14,887	14,760	14,131	809.01	806.92	770.80
522	Credit intermediation & related activities - Intermédiation financière et activités connexes	11.5	11.2	11.3	9,671	9,363	8,824	841.74	833.20	779.87
5221	Depository credit intermediation - Intermédiation financière par le biais de dépôts	9.6	9.4	9.5	7,634	7,269	7,111	795.12	771.45	745.17
5239	Other financial investment activities - Autres activités d'investissement financier	0.7	0.7	1.0	465	457	911	640.42	626.00	888.46

* Earnings exclude unclassified - La rémunération exclut les non classifiées

Table 5
Estimates of Employment, Payrolls and Average Weekly Earnings
for All Employees, by Industry, Canada, Provinces and Territories.

Tableau 5
Estimations de l'emploi, de la rémunération brute et de la
rémunération hebdomadaire moyenne, pour l'ensemble
des salariés, par industrie, Canada, provinces et territoires.

(Continued - suite)

		All Employees - Salariés								
NAICS	Industry	Employment (in thousands)			Total weekly payrolls (in thousands)			Average weekly earnings (including overtime)		
SCIAN	Industrie	Emploi (en milliers)			Rémunération hebdomadaire brute (en milliers)			Rémunération hebdomadaire moyenne (incluant temps supplémentaire)		
		May p 2003 Mai p	April r 2003 Avril r	May 2002 Mai	May p 2003 Mai p	April r 2003 Avril r	May 2002 Mai	May p 2003 Mai p	April r 2003 Avril r	May 2002 Mai
SASKATCHEWAN										
524	Insurance carriers & related activities - Sociétés d'assurance et activités connexes	5.5	5.7	5.4	\$4,085	\$4,307	\$3,859	\$738.75	\$759.27	\$712.53
53	Real estate & rental & leasing - Services immobiliers et services de location et de location à bail	7.2	7.1	7.4	4,634	4,593	4,525	643.77	649.27	612.54
531	Real estate - Services immobiliers	5.7	5.6	5.7	3,827	3,829	3,674	671.16	689.31	647.48
5311	Lessors of real estate - Bailleurs de biens immobiliers	3.0	2.9	2.9	1,755	1,714	1,684	587.39	599.12	590.05
5313	Activities related to real estate - Activités liées à l'immobilier	2.1	2.0	2.2	1,347	1,356	1,318	649.14	665.98	606.78
532	Rental & leasing services - Services de location et location à bail	1.5	1.5	1.7	797	742	844	542.51	497.42	498.89
5322	Consumer goods rental - Location de biens de consommation	0.7	0.8	1.0	225	233	365	334.62	306.30	364.06
5324	Commercial & industrial machinery & equipment rental & leasing - Location, loc. à bail de machines, matériel d'usage comm., indus.	0.4	0.4	0.4	382	347	303	869.63	898.59	823.60
54	Professional, scientific & technical services - Services professionnels, scientifiques et techniques	11.5	11.4	11.4	8,362	8,267	8,153	728.80	727.77	717.42
5412	Accounting, tax preparation, bookkeeping & payroll services - Serv. comptabilité, prép. déclar. revenus, tenue de livres, paye	2.3	2.4	2.5	1,456	1,576	1,572	619.81	645.08	627.08
5413	Architectural, engineering & related services - Architecture, génie et services connexes	2.3	2.2	2.2	1,714	1,670	1,836	734.98	764.30	853.36
55	Management of companies & enterprises - Gestion de sociétés et d'entreprises	3.7	3.6	4.2	2,660	2,504	2,920	726.92	695.08	702.24
56	Admin. & support, waste managemt. & remediation services - Services admin., soutien, gestion des déchets, assainissem.	10.5	9.9	9.8	4,406	4,101	3,813	419.83	413.43	390.84
561	Admin. & support services - Services administratifs et de soutien	10.1	9.5	9.4	4,168	3,867	3,639	413.39	406.46	386.44
5616	Investigation & security services - Services d'enquêtes et sécurité	2.9	2.6	3.1	817	753	844	283.91	286.17	272.19
5617	Services to buildings & dwellings - Services relatifs aux bâtiments et aux logements	3.1	2.9	3.0	1,133	949	996	360.85	330.07	335.99
61	Educational services - Services d'enseignement	39.2	40.1	35.7	27,685	28,509	24,061	706.14	710.40	673.33
611N	Education special - Éducation spéciale	38.5	39.4	35.0	27,388	28,216	23,802	712.09	716.45	680.08
6111	Elementary & secondary schools - Écoles primaires, secondaires	25.7	25.4	24.6	18,645	18,754	17,012	726.06	738.36	691.12
62	Health care & social assistance - Soins de santé et assistance sociale	55.4	55.8	49.1	30,810	31,730	26,850	556.04	569.10	546.33
621	Ambulatory health care services - Services de soins ambulatoires	15.4	15.6	12.2	8,457	8,805	6,407	548.20	563.23	525.15
6211	Offices of physicians - Cabinets de médecins	3.3	3.4	3.2	1,531	1,660	1,435	462.66	487.13	449.65
622	Hospitals - Hôpitaux	16.5	16.6	15.7	10,724	11,090	9,956	649.90	669.94	635.26
6221	General medical & surgical hospitals - Hôpitaux généraux et hôpitaux de soins chirurgicaux	14.8	14.9	14.4	9,511	9,811	9,050	641.90	658.30	630.07
623	Nursing & residential care facilities - Étab. de soins infirmiers et de soins pour bénéficiaires internes	15.8	15.9	13.9	7,977	7,988	6,715	505.72	503.27	482.83
6231	Nursing care facilities - Établissements de soins infirmiers	12.9	13.1	11.2	6,884	6,846	5,629	532.34	523.93	502.48
624	Social assistance - Assistance sociale	7.7	7.7	7.4	3,652	3,847	3,771	473.79	499.90	512.06
6241	Individual & family services - Services individuels et familiaux	3.7	3.7	3.8	1,898	2,037	2,032	520.06	552.11	538.16
6243	Vocational rehabilitation services - Services de réadaptation professionnelle	2.2	2.1	1.9	1,014	1,052	1,045	462.61	493.01	553.68
6244	Child day-care services - Services de garderie	1.7	1.7	1.6	675	671	649	398.95	404.70	408.22
71	Arts, entertainment & recreation - Arts, spectacles et loisirs	8.8	8.6	7.6	2,653	2,478	2,383	302.53	287.39	312.24
711	Performing arts, spectator sports & related industries - Arts d'interprétation, sport-spectacles et activités connexes	0.9	0.9	0.9	277	286	244	305.49	303.63	269.48
713	Amusement, gambling & recreation industries - Divertissement, loisirs et jeux de hasard et loteries	7.5	7.3	6.3	2,157	1,958	1,924	288.68	268.38	304.16
7132	Gambling industries - Jeux de hasard et loteries	2.1	2.1	1.9	585	567	605	283.46	270.90	313.85
7139	Other amusement & recreation industries - Autres services de divertissement et de loisirs	4.9	4.7	3.9	1,402	1,245	1,114	286.89	264.44	284.69
72	Accomodation & food services - Hébergement et services de restauration	32.8	32.4	32.2	8,505	8,150	8,497	259.15	251.93	263.64

* Earnings exclude unclassified - La rémunération exclut les non classifiées

Table 5
Estimates of Employment, Payrolls and Average Weekly Earnings
for All Employees, by Industry, Canada, Provinces and Territories.

Tableau 5
Estimations de l'emploi, de la rémunération brute et de la
rémunération hebdomadaire moyenne, pour l'ensemble
des salariés, par industrie, Canada, provinces et territoires.

(Continued - suite)

		All Employees - Salariés								
NAICS	Industry	Employment (in thousands)			Total weekly payrolls (in thousands)			Average weekly earnings (including overtime)		
SCIAN	Industrie	Emploi (en milliers)			Rémunération hebdomadaire brute (en milliers)			Rémunération hebdomadaire moyenne (incluant temps supplémentaire)		
		May p 2003 Mai p	April r 2003 Avril r	May 2002 Mai	May p 2003 Mai p	April r 2003 Avril r	May 2002 Mai	May p 2003 Mai p	April r 2003 Avril r	May 2002 Mai
SASKATCHEWAN										
721	Accommodation services - Services d'hébergement	8.7	8.5	8.2	\$2,537	\$2,391	\$2,328	\$290.25	\$279.74	\$282.99
7211	Traveller accommodation - Hébergement des voyageurs	7.8	7.6	7.3	2,175	2,035	1,917	278.65	268.00	263.42
722	Food services & drinking places - Services de restauration et débits de boissons	24.1	23.8	24.0	5,968	5,759	6,169	247.86	241.95	257.01
7221	Full-service restaurants - Restaurants à service complet	12.7	12.6	12.4	3,041	2,918	3,101	239.73	231.65	250.44
7222	Limited-service eating places - Établissements de restauration à service restreint	9.0	8.9	9.2	2,268	2,198	2,362	251.35	247.52	256.40
81	Other services (except public administration) - Autres services, sauf les administrations publiques	13.8	13.5	13.8	6,379	6,338	6,578	461.15	469.23	475.36
811	Repair & maintenance - Réparation et entretien	5.3	5.2	6.0	2,547	2,592	3,035	483.39	501.17	507.04
8111	Automotive repair & maintenance - Réparation et entretien de véhicules automobiles	3.5	3.4	3.7	1,625	1,690	1,807	470.94	494.40	483.33
8113	Comm. & ind. mach. & equip. (exc. auto. & electro.) repair & mt. - Répar. et entretien mach., mat. comm., ind., sauf auto., électro.	1.2	1.2	1.4	653	648	823	543.81	555.37	599.82
812	Personal & laundry services - Services personnels et services de blanchissage	3.5	3.5	3.8	1,432	1,436	1,577	409.69	411.63	419.21
8121	Personal care services - Services de soins personnels	1.8	1.8	1.8	586	584	608	321.79	323.30	334.61
8123	Dry cleaning & laundry services - Services de nettoyage à sec et de blanchissage	0.8	0.8	0.9	440	436	566	584.50	576.75	637.13
813	Grant-making, civic, & professional & similar organizations - Fondations, groupes de citoyens, organisations prof., similaires	5.1	4.8	4.1	2,401	2,310	1,966	473.51	476.60	480.66
8133	Social advocacy organizations - Organismes d'action sociale	0.7	0.7	0.7	292	316	384	443.45	481.06	513.14
91	Public administration - Administrations publiques	31.3	29.2	28.0	23,670	23,426	20,923	757.32	801.68	748.17
911	Federal government public administration - Administration publique fédérale	7.8	7.5	8.1	7,689	7,604	7,806	988.36	1,019.93	961.45
912	Provincial & territorial public administration - Administrations publiques provinciales et territoriales	9.9	9.4	8.8	7,868	7,850	6,977	794.47	839.01	789.90
41-91N	Service producing industries - Branche productrice de services	338.0	332.7	316.3	193,950	193,173	178,244	573.82	580.63	563.51
00-91N	Industrial aggregate (including unclassified) - Ensemble des industries y compris les entreprises non classifiées *	401.6	393.0	378.8	246,600	242,047	228,866	616.61	618.42	607.12
ALBERTA										
113	Forestry & logging - Foresterie et exploitation forestière	1.4	1.7	2.1	1,000	1,232	1,830	715.94	737.15	858.08
1133	Logging - Exploitation forestière	1.1	1.5	2.0	831	1,125	1,725	733.66	745.36	866.29
1153	Support activities for forestry - Activités de soutien à la foresterie	1.7	1.2	1.8	1,521	850	1,368	883.64	693.86	772.32
21	Mining & oil & gas extraction - Extraction minière et extraction de pétrole et de gaz	85.1	83.8	77.4	101,353	99,588	94,678	1,191.63	1,188.78	1,223.47
211	Oil & gas extraction - Extraction de pétrole et de gaz	36.7	36.1	33.1	50,800	49,786	47,519	1,385.20	1,378.08	1,435.59
213	Support activities for mining & oil & gas extraction - Activités de soutien à l'extraction minière, du pétrole et du gaz	45.3	44.3	40.9	47,284	46,332	43,497	1,044.06	1,046.16	1,063.19
22	Utilities - Services publics	11.9	11.6	12.3	12,750	12,211	12,073	1,070.97	1,052.58	985.54
2211	Electric power generation, transmission & distribution - Production, transport et distribution d'électricité	7.2	7.0	7.0	8,583	8,269	7,432	1,196.97	1,174.00	1,060.53
2212	Natural gas distribution - Distribution de gaz naturel	3.4	3.3	3.8	3,107	3,016	3,496	911.28	906.83	912.06
23	Construction - Construction	108.9	104.3	103.4	92,891	88,883	90,936	852.91	852.56	879.04
231	Prime contracting - Entrepreneurs principaux	50.6	47.7	50.1	47,083	43,721	49,240	931.41	916.38	982.25
2312	Building construction - Construction de bâtiments	15.2	14.8	17.4	12,156	11,750	14,211	797.15	793.39	818.93
2313	Engineering construction - Travaux de génie	23.2	21.1	18.4	23,397	20,702	18,888	1,008.31	980.66	1,028.90
232	Trade contracting - Entrepreneurs spécialisés	58.4	56.5	53.3	45,808	45,162	41,696	784.92	798.71	782.01
2321	Site preparation work - Préparation du terrain	7.9	7.3	7.1	6,243	5,955	6,218	785.99	821.09	878.72

* Earnings exclude unclassified - La rémunération exclut les non classifiées

Table 5
Estimates of Employment, Payrolls and Average Weekly Earnings
for All Employees, by Industry, Canada, Provinces and Territories.

Tableau 5
Estimations de l'emploi, de la rémunération brute et de la
rémunération hebdomadaire moyenne, pour l'ensemble
des salariés, par industrie, Canada, provinces et territoires.

(Continued - suite)

		All Employees - Salariés								
NAICS	Industry	Employment (in thousands)			Total weekly payrolls (in thousands)			Average weekly earnings (including overtime)		
SCIAN	Industrie	Emploi (en milliers)			Rémunération hebdomadaire brute (en milliers)			Rémunération hebdomadaire moyenne (incluant temps supplémentaire)		
		May p 2003 Mai p	April r 2003 Avril r	May 2002 Mai	May p 2003 Mai p	April r 2003 Avril r	May 2002 Mai	May p 2003 Mai p	April r 2003 Avril r	May 2002 Mai
ALBERTA										
2324	Building interior finishing work - Finition intérieure de bâtiments	9.6	9.1	8.8	\$6,579	\$6,313	\$5,547	\$686.29	\$694.14	\$630.59
2325	Bldg equipment installation - Installation d'équipements techniq.	25.7	25.9	24.4	21,367	21,788	20,214	832.96	842.06	829.20
31-33 Manufacturing - Fabrication		137.2	134.2	137.5	117,185	113,877	113,781	854.03	848.68	827.78
	Non-durable goods - Biens non durables	61.6	59.9	60.8	50,542	49,439	48,533	820.74	826.01	798.67
	Durable goods - Biens durables	75.6	74.3	76.7	66,643	64,438	65,248	881.13	866.93	850.84
311	Food manufacturing - Fabrication d'aliments	22.3	21.9	20.8	14,951	14,952	14,058	669.56	684.05	674.89
3116	Meat product manufacturing - Fabrication de produits de viande	9.8	9.4	8.4	6,710	6,628	5,776	688.20	702.20	688.13
3211	Sawmills & wood preservation - Scieries et préservation du bois	4.1	4.1	4.2	4,089	4,014	4,102	1,004.19	979.93	968.62
3212	Veneer, plywood & engineered wood product mfg - Fabr. de placages, contreplaqués et produits en bois reconstitué	3.1	3.1	3.1	2,702	2,576	2,392	863.76	828.57	782.42
3219	Other wood product mfg - Fabrication d'autres produits en bois	3.9	3.8	4.3	2,747	2,791	2,874	707.19	728.91	670.51
3221	Pulp, paper & paperboard mills - Usines de pâte à papier, de papier et de carton	1.8	1.7	2.0	2,299	2,146	2,539	1,306.24	1,255.40	1,255.92
3222	Converted paper product manufacturing - Fabrication de produits en papier transformé	1.6	1.4	1.4	1,346	1,138	1,152	853.58	820.65	845.83
3251	Basic chemical mfg - Fabrication de produits chimiques de base	4.4	4.2	3.0	5,867	5,995	3,931	1,335.74	1,435.45	1,312.85
3253	Pesticide, fertilizer & other agricultural chemical manufacturing - Fabr. pesticides, engrais et autres produits chimiques agricoles	1.1	1.0	1.2	1,118	1,171	1,312	1,018.18	1,138.38	1,102.83
3259	Other chemical product mfg - Fabr. d'autres produits chimiques	1.0	1.0	1.1	912	949	1,183	917.95	952.73	1,109.41
3273	Cement & concrete prod. mfg - Fabr. de ciment et prod. en béton	3.2	2.8	3.2	2,500	2,302	2,525	793.83	830.58	799.71
332	Fabricated metal product mfg - Fabrication de produits métalliques	20.9	20.4	19.7	18,111	17,522	16,634	867.22	860.37	844.01
3323	Architectural & structural metals manufacturing - Fabr. produits architecture et éléments de charpentes métalliques	8.3	8.0	8.1	7,736	7,505	7,342	937.55	938.86	905.65
3324	Boiler, tank & shipping container manufacturing - Fabrication de chaudières, réservoirs et contenants d'expédition	4.3	4.0	3.0	3,634	3,640	2,722	853.59	901.01	914.53
3327	Machine shops, turned product, screw, nut & bolt manufacturing - Ateliers usinage, fabr. produits tournés, vis, écrous et boulons	3.6	3.6	3.5	2,630	2,400	2,261	735.37	668.69	645.26
3331	Agricultural, construction & mining machinery manufacturing - Fabr. de machines pour agri., construction et extraction minière	5.9	5.9	6.0	6,037	5,889	5,850	1,025.37	993.49	976.38
3339	Other general-purpose machinery manufacturing - Fabrication d'autres machines d'usage général	6.1	5.6	5.4	6,177	5,495	5,176	1,013.45	974.27	966.15
3342	Communications equip. mfg - Fabr. de matériel de communication	1.8	1.5	2.3	1,858	1,505	2,392	1,058.85	1,004.69	1,041.67
3344	Semiconductor & other electronic component manufacturing - Fabr. de semi-conducteurs et d'autres composants électroniques	0.8	1.1	1.1	508	760	702	604.23	678.33	647.05
3345	Navigational, measuring, medical & control instruments mfg - Fabr. d'instruments de navigation, mesure, commande, médicaux	2.1	2.2	1.7	2,325	2,435	1,904	1,092.60	1,125.87	1,140.41
3353	Electrical equipment mfg - Fabrication de matériel électrique	1.2	1.2	1.6	1,109	1,083	1,357	896.53	874.88	855.63
3359	Other electrical equipment & component manufacturing - Fabr. d'autres types de matériel et de composants électriques	0.4	0.4	0.5	238	258	356	623.37	682.81	652.37
3362	Motor vehicle body & trailer manufacturing - Fabrication de carrosseries et de remorques de véhicules automobiles	2.7	2.5	2.9	1,971	1,776	2,106	739.94	714.95	737.74
3363	Motor vehicle parts mfg - Fabr. de pièces pour véhicules auto.	0.8	0.8	0.9	537	509	548	690.93	627.12	593.50
337	Furniture & related product manufacturing - Fabrication de meubles et de produits connexes	7.2	7.4	8.0	5,249	5,105	5,519	729.82	694.57	692.44
3371	Household & institutional furniture & kitchen cabinet mfg - Fabr. meubles de maison, d'étab. institu. et d'armoire de cuisine	3.3	3.3	3.6	2,074	1,958	2,164	626.43	594.52	605.45
3372	Office furniture (including fixtures) manufacturing - Fabr. de meubles de bureau, y compris les articles d'ameublement	2.9	3.1	3.4	2,572	2,547	2,715	879.05	812.03	788.11
3391	Medical equipment & supplies manufacturing - Fabrication de fournitures et matériel médicaux	1.7	1.7	1.9	1,203	1,152	1,236	716.42	675.47	660.23
3399	Other miscellaneous mfg - Autres activités diverses de fabrication	2.6	2.6	2.9	1,671	1,549	1,761	631.12	605.92	613.13
11-33N Goods producing industries - Branche productrice de biens		346.2	336.7	334.4	326,700	316,641	314,667	943.67	940.41	940.87
41-45N Trade - Commerce		265.1	260.8	254.0	147,356	147,107	141,012	555.88	564.15	555.08
41	Wholesale Trade - Commerce de gros	79.3	78.9	77.3	63,502	64,148	61,548	801.16	812.89	796.48
413	Food, beverage & tobacco whl-dist - Gros-dist de produits alimentaires, de boissons et de tabac	10.1	10.1	8.4	5,052	5,086	4,572	498.43	505.52	547.13
4131	Food whl-dist - Gros-dist de produits alimentaires	8.9	8.8	7.5	4,178	4,156	4,036	469.28	473.35	536.08
4143	Home furnishings whl-dist - Gros-dist d'accessoires de maison	0.7	0.7	0.6	463	490	420	663.42	704.85	667.84
4144	Personal goods whl-dist - Gros-dist d'articles personnels	1.3	1.3	1.5	736	775	871	565.13	586.14	566.16
4145	Pharmaceuticals, toiletries, cosmetics & sundries whl-dist - Gros-dist de prod. pharma., toilette, cosmétiques et d'autres prod.	1.7	1.7	1.5	1,248	1,243	1,182	730.65	746.36	777.61

* Earnings exclude unclassified - La rémunération exclut les non classifiées

Table 5
Estimates of Employment, Payrolls and Average Weekly Earnings
for All Employees, by Industry, Canada, Provinces and Territories.

Tableau 5
Estimations de l'emploi, de la rémunération brute et de la
rémunération hebdomadaire moyenne, pour l'ensemble
des salariés, par industrie, Canada, provinces et territoires.

(Continued - suite)

		All Employees - Salariés								
NAICS	Industry	Employment (in thousands)			Total weekly payrolls (in thousands)			Average weekly earnings (including overtime)		
SCIAN	Industrie	Emploi (en milliers)			Rémunération hebdomadaire brute (en milliers)			Rémunération hebdomadaire moyenne (incluant temps supplémentaire)		
		May p 2003 Mai p	April r 2003 Avril r	May 2002 Mai	May p 2003 Mai p	April r 2003 Avril r	May 2002 Mai	May p 2003 Mai p	April r 2003 Avril r	May 2002 Mai
ALBERTA										
4151	Motor vehicle whl-dist - Gros-dist de véhicules automobiles	2.2	2.1	2.0	\$2,236	\$2,185	\$1,926	\$1,000.14	\$1,023.24	\$956.48
4152	New motor vehicle parts & accessories whl-dist - Gros-dist de pièces, d'accessoires neufs pour véhicules automobiles	4.4	4.5	4.4	3,546	3,794	3,490	802.34	850.04	786.50
416	Building material & supplies whl-dist - Gros-dist de matériaux et fournitures de construction	12.7	12.8	13.3	9,880	10,104	10,080	779.45	790.02	760.27
4161	Electrical, plumbing, heating & a/c equipment & supplies whl-dist - Gros-dist matériel et fourn. élec., plomberie, chauffage, climat.	4.7	4.7	4.7	3,632	3,847	3,573	780.14	817.37	760.10
4162	Metal service centres - Gros-dist métaux et produits métalliques	1.8	2.0	1.9	1,582	1,712	1,606	883.12	873.29	826.90
4163	Lumber, millwork, hardware & other building supplies whl-dist - Gros-dist bois d'oeuvre, menui. préfab., quinc., fourn. construc.	6.2	6.1	6.6	4,666	4,545	4,901	749.13	742.34	740.83
417	Machinery, equipment & supplies whl-dist - Gros-dist de machines, de matériel et de fournitures	26.8	26.9	26.2	26,439	26,472	24,613	987.69	983.49	939.82
4172	Const., forestry, mining & indus. mach. equip. & suppl. whl-dist - Gros-dist mach., matériel, fourn. indus., const., forest., minière	13.0	13.0	12.7	13,773	13,589	13,051	1,063.23	1,043.54	1,027.98
4173	Computer & communications equipment & supplies whl-dist - Gros-dist d'ordinateurs et de matériel de communication	4.5	4.6	4.3	5,197	5,109	4,665	1,142.53	1,111.06	1,093.22
4179	Other machinery, equipment & supplies whl-dist - Gros-dist d'autres machines, matériel et fournitures	5.8	5.8	5.7	4,367	4,473	3,736	752.47	767.81	654.28
418	Miscellaneous whl-dist - Gros-dist de produits divers	9.7	9.4	8.9	6,662	6,775	6,514	685.90	717.00	733.24
4182	Paper, paper product & disposable plastic product whl-dist - Gros-dist de papier, produits du papier et de plastique jetables	1.7	1.7	1.5	1,107	1,140	936	667.88	690.05	640.27
4183	Agricultural supplies whl-dist - Gros-dist de fournitures agricoles	2.9	2.7	2.5	2,002	2,030	1,923	698.42	764.90	756.86
4184	Chemical (except agricultural) & allied product whl-dist - Gros-dist de produits chimiques et analogues, sauf agricoles	1.8	1.7	1.7	1,588	1,476	1,634	868.04	865.02	943.48
4189	Other miscellaneous whl-dist - Gros-dist d'autres produits divers	2.1	2.2	1.9	1,226	1,376	1,293	575.40	614.14	680.62
44-45	Retail trade - Commerce de détail	185.8	181.8	176.8	83,854	82,958	79,465	451.25	456.20	449.55
441	Motor vehicle & parts dealers - Marchands de véhicules automobiles et de leurs pièces	21.6	20.9	20.6	18,496	18,284	17,225	855.76	874.15	836.06
4411	Automobile dealers - Marchands d'automobiles	15.2	15.0	14.8	14,414	14,651	13,890	947.15	978.75	940.32
4413	Automotive parts, accessories & tire stores - Magasins de pièces, de pneus et d'accessoires pour véhicules auto.	3.8	3.7	3.4	2,372	2,220	1,966	623.31	604.72	574.94
4421	Furniture stores - Magasins de meubles	3.8	3.7	3.6	1,971	2,110	2,009	525.47	572.98	554.95
4422	Home furnishings stores - Magasins d'accessoires de maison	3.3	3.0	2.5	1,402	1,387	1,081	428.50	455.75	439.93
4441	Building material & supplies dealers - Marchands de matériaux et fournitures de construction	7.9	7.5	7.5	5,021	4,608	4,467	633.89	614.81	596.17
445	Food & beverage stores - Magasins d'alimentation	52.8	52.4	49.5	18,715	19,380	18,490	354.61	370.16	373.35
4451	Grocery stores - Epiceries	44.9	44.6	41.7	16,746	17,344	16,454	372.79	388.95	394.65
448	Clothing & clothing accessories stores - Magasins de vêtements et d'accessoires vestimentaires	17.3	17.3	17.8	6,390	6,090	5,937	368.96	352.79	333.46
4481	Clothing stores - Magasins de vêtements	13.3	13.4	13.8	5,044	4,786	4,721	378.68	358.42	341.04
4511	Sporting goods, hobby & musical instrument stores - Mag. d'articles de sport, passe-temps et instruments de musique	7.1	6.8	6.5	2,471	2,255	2,180	347.40	332.20	332.98
4512	Book, periodical & music stores - Magasins de livres, de périodiques et d'articles de musique	1.9	2.0	2.1	639	655	698	332.42	330.94	328.26
452	General merchandise stores - Mag. de fournitures de tout genre	21.4	20.5	20.2	8,296	7,854	7,371	387.66	383.63	364.59
4521	Department stores - Grands magasins	14.4	14.1	14.4	5,007	4,912	4,721	348.40	349.23	327.91
4529	Other general merchandise stores - Magasins d'autres fournitures de tout genres	7.0	6.4	5.8	3,289	2,942	2,650	467.93	459.13	455.30
4532	Office supplies, stationery & gift stores - Magasins de fournitures de bureau, de papeterie et de cadeaux	3.9	4.0	4.2	1,325	1,362	1,432	343.07	337.86	337.34
4539	Other miscellaneous stores retailers - Autres mag. de détail divers	3.5	3.5	3.4	1,451	1,427	1,446	409.05	412.57	421.39
4543	Direct selling establishments - Établissements de vente directe	3.1	3.1	3.3	2,082	2,090	2,334	678.84	682.26	705.28
48-49	Transportation & warehousing - Transport et entreposage	72.6	72.2	71.9	54,909	54,460	53,365	756.81	754.76	742.70
484	Truck transportation - Transport par camion	26.5	26.4	28.3	19,465	19,399	20,659	733.66	735.43	731.09
4841	General freight trucking - Transport par camion de marchandises diverses	13.0	12.7	12.9	8,980	8,785	8,909	692.70	691.83	691.44
4842	Specialized freight trucking - Transport par camion de marchandises spéciales	13.6	13.7	15.4	10,485	10,614	11,751	772.79	775.90	764.32
485	Transit & ground passenger transportation - Transport en commun et transport terrestre de voyageurs	13.2	13.1	11.6	7,366	7,290	6,301	559.70	558.42	545.25
4851	Urban transit systems - Services urbains de transport en commun	5.2	5.0	4.2	3,490	3,460	2,910	670.19	687.71	688.27
4854	School & employee bus transportation - Transport scolaire et transport d'employés par autobus	5.1	5.1	4.1	2,221	2,228	1,661	436.85	437.23	403.26
4881	Support activities for air transportation - Activités de soutien au transport aérien	2.8	2.8	3.5	2,352	2,317	2,720	850.54	815.34	780.83

* Earnings exclude unclassified - La rémunération exclut les non classifiées

Table 5
Estimates of Employment, Payrolls and Average Weekly Earnings
for All Employees, by Industry, Canada, Provinces and Territories.

Tableau 5
Estimations de l'emploi, de la rémunération brute et de la
rémunération hebdomadaire moyenne, pour l'ensemble
des salariés, par industrie, Canada, provinces et territoires.

(Continued - suite)

		All Employees - Salariés								
NAICS	Industry	Employment (in thousands)			Total weekly payrolls (in thousands)			Average weekly earnings (including overtime)		
SCIAN	Industrie	Emploi (en milliers)			Rémunération hebdomadaire brute (en milliers)			Rémunération hebdomadaire moyenne (incluant temps supplémentaire)		
		May p 2003 Mai p	April r 2003 Avril r	May 2002 Mai	May p 2003 Mai p	April r 2003 Avril r	May 2002 Mai	May p 2003 Mai p	April r 2003 Avril r	May 2002 Mai
ALBERTA										
4884	Support activities for road transportation - Activités de soutien au transport routier	1.9	1.7	1.6	\$1,348	\$1,256	\$1,179	\$708.84	\$723.54	\$749.46
4885	Freight transportation arrangement - Intermédiaires en transport de marchandises	2.0	2.1	1.5	1,839	1,891	1,378	933.85	906.64	942.39
4921	Couriers - Messageries	5.3	5.4	5.9	3,311	3,408	3,565	619.21	629.38	599.33
51	Information & cultural industries - Industrie de l'information et industrie culturelle	29.7	29.6	30.3	21,328	21,840	22,797	718.44	737.61	753.31
511	Publishing industries - Édition	8.2	8.1	9.0	6,719	6,692	7,495	817.41	829.06	834.59
5111	Newspaper, periodical, book & database publishers - Éditeurs de journaux, périodiques, livres et bases de données	6.6	6.5	7.2	5,169	5,147	5,617	778.01	787.61	780.76
5112	Software publishers - Éditeurs de logiciels	1.6	1.5	1.8	1,550	1,545	1,878	983.50	1,005.24	1,051.47
5121	Motion picture & video industries - Industries du film et de la vidéo	2.9	2.8	2.7	1,220	1,190	1,239	420.96	425.48	454.93
513	Broadcasting & telecommuni. - Radiotélévision et télécommuni.	15.4	15.6	15.0	11,497	11,919	11,944	747.70	766.21	793.72
514	Information services & data processing services - Services d'information et de traitement des données	3.0	3.0	3.4	1,737	1,880	2,027	579.72	625.87	596.70
5141	Information services - Services d'information	2.3	2.2	2.7	1,271	1,314	1,523	553.60	590.11	562.24
5142	Data processing services - Services de traitement des données	0.7	0.8	0.7	467	566	504	665.13	728.31	732.32
52	Finance & insurance - Finance et assurances	44.9	45.2	45.4	42,543	41,966	40,465	947.95	929.45	891.24
522	Credit intermediation & related activities - Intermédiation financière et activités connexes	22.9	22.8	22.6	19,822	19,156	18,169	865.96	840.94	805.06
5221	Depository credit intermediation - Intermédiation financière par le biais de dépôts	18.8	18.6	19.0	17,068	16,388	15,681	908.32	880.49	826.36
523	Securities, commodity contracts & other fin. invest. & rel. activ. - Valeurs mobilières, contrats march., activ. invest. fin. connexes	6.7	6.7	8.3	8,880	8,550	9,073	1,327.55	1,269.99	1,098.31
5231	Securities & commodity contracts intermediation & brokerage - Interméd., courtage de valeurs mobil. et contrats de marchandises	2.2	2.4	2.9	3,743	3,639	4,287	1,664.22	1,532.19	1,468.26
5239	Other financial investment activities - Autres activités d'investissement financier	4.1	4.0	5.2	4,841	4,583	4,728	1,177.30	1,147.20	904.18
524	Insurance carriers & related activities - Sociétés d'assurance et activités connexes	15.0	15.4	14.4	13,598	14,022	13,017	904.09	911.37	906.94
5241	Insurance carriers - Sociétés d'assurance	7.5	7.3	7.4	7,252	6,972	7,054	968.06	950.75	953.08
5242	Agencies, brokerages & other insurance related activities - Agences et courtiers d'assur. et autres activités liées à l'assur.	7.5	8.1	7.0	6,346	7,050	5,962	840.62	875.51	857.80
53	Real estate & rental & leasing - Services immobiliers et services de location et de location à bail	30.1	29.2	27.0	18,600	18,393	17,789	617.11	629.82	657.90
531	Real estate - Services immobiliers	17.2	16.6	15.2	9,445	9,544	9,391	548.91	574.65	616.60
5311	Lessors of real estate - Bailleurs de biens immobiliers	9.3	8.6	7.6	5,067	4,898	4,484	546.33	570.29	593.45
5312	Offices of real estate agents & brokers - Bureau d'agents et de courtiers immobiliers	2.9	3.1	3.1	1,853	1,944	2,232	636.66	636.41	720.27
5313	Activities related to real estate - Activités liées à l'immobilier	5.0	5.0	4.6	2,524	2,702	2,675	502.78	544.18	584.63
532	Rental & leasing services - Services de location et location à bail	12.3	12.0	11.2	8,707	8,398	7,975	708.82	701.85	709.44
5321	Automotive equipment rental & leasing - Location et location à bail de matériel automobile	2.3	2.1	2.2	1,433	1,304	1,343	631.45	613.85	605.80
5322	Consumer goods rental - Location de biens de consommation	3.9	3.6	3.7	1,437	1,233	1,436	372.01	347.03	388.88
5324	Commercial & industrial machinery & equipment rental & leasing - Location, loc. à bail de machines, matériel d'usage comm., indus.	5.9	6.1	5.2	5,703	5,762	5,100	960.34	944.22	989.78
54	Professional, scientific & technical services - Services professionnels, scientifiques et techniques	86.2	85.8	87.7	78,829	78,786	79,871	913.98	918.03	910.34
5413	Architectural, engineering & related services - Architecture, génie et services connexes	30.2	30.3	31.3	28,485	28,942	31,612	944.13	954.35	1,008.63
5415	Computer systems design & related services - Conception de systèmes informatiques et services connexes	13.3	12.9	13.5	15,236	14,758	14,965	1,143.31	1,142.76	1,111.48
55	Management of companies & enterprises - Gestion de sociétés et d'entreprises	12.1	11.8	12.0	10,411	10,647	10,763	862.52	905.55	900.48
56	Admin. & support, waste managemt. & remediation services - Services admin., soutien, gestion des déchets, assainissem.	62.8	58.0	56.3	37,428	34,262	32,826	595.62	590.77	583.42
561	Admin. & support services - Services administratifs et de soutien	60.4	55.6	53.9	35,510	32,333	30,929	587.53	581.15	574.05

* Earnings exclude unclassified - La rémunération exclut les non classifiées

Table 5
Estimates of Employment, Payrolls and Average Weekly Earnings
for All Employees, by Industry, Canada, Provinces and Territories.

Tableau 5
Estimations de l'emploi, de la rémunération brute et de la
rémunération hebdomadaire moyenne, pour l'ensemble
des salariés, par industrie, Canada, provinces et territoires.

(Continued - suite)

		All Employees - Salariés								
NAICS	Industry	Employment (in thousands)			Total weekly payrolls (in thousands)			Average weekly earnings (including overtime)		
SCIAN	Industrie	Emploi (en milliers)			Rémunération hebdomadaire brute (en milliers)			Rémunération hebdomadaire moyenne (incluant temps supplémentaire)		
		May p 2003 Mai p	April r 2003 Avril r	May 2002 Mai	May p 2003 Mai p	April r 2003 Avril r	May 2002 Mai	May p 2003 Mai p	April r 2003 Avril r	May 2002 Mai
ALBERTA										
5613	Employment services - Services d'emploi	16.5	14.8	13.5	\$9,755	\$8,387	\$7,623	\$592.02	\$565.10	\$563.98
5617	Services to buildings & dwellings - Services relatifs aux bâtiments et aux logements	17.7	15.3	16.3	8,270	6,808	7,594	466.13	443.62	464.79
5621	Waste collection - Collecte des déchets	0.6	0.6	0.7	416	409	477	688.97	711.31	707.23
5622	Waste treatment & disposal - Traitement, élimination des déchets	1.2	1.2	1.2	1,046	1,105	1,073	901.53	902.05	859.48
5629	Remediation & other waste management services - Services d'assainissement, autres services de gestion des déchets	0.6	0.6	0.5	455	415	346	718.07	741.91	750.27
61	Educational services - Services d'enseignement	105.8	113.2	105.3	73,432	81,034	69,666	694.03	715.87	661.75
611N	Education special - Éducation spéciale	104.4	111.7	104.1	72,845	80,405	69,177	697.91	719.54	664.35
6111	Elementary & secondary schools - Écoles primaires, secondaires	66.7	72.8	68.0	47,198	53,442	44,727	708.03	733.83	657.58
62	Health care & social assistance - Soins de santé et assistance sociale	123.2	122.3	116.5	73,727	74,115	71,513	598.39	606.20	613.62
621	Ambulatory health care services - Services de soins ambulatoires	35.8	35.6	32.9	22,264	21,846	20,493	622.54	614.51	622.66
6211	Offices of physicians - Cabinets de médecins	11.5	11.6	12.2	7,157	7,137	7,646	622.06	617.88	625.28
6212	Offices of dentists - Cabinets de dentistes	9.7	9.6	9.1	7,293	7,018	6,611	748.29	733.81	725.39
6213	Offices of other health practitioners - Cabinets d'autres praticiens	5.4	5.4	3.8	2,769	2,735	2,052	511.50	510.32	535.33
622	Hospitals - Hôpitaux	50.5	50.4	49.5	35,505	35,992	35,923	702.70	713.69	725.18
6221	General medical & surgical hospitals - Hôpitaux généraux et hôpitaux de soins chirurgicaux	44.4	44.5	44.4	31,284	31,922	32,373	704.97	717.57	729.81
623	Nursing & residential care facilities - Étab. de soins infirmiers et de soins pour bénéficiaires internes	16.5	15.9	15.1	7,628	7,665	7,022	461.09	480.96	464.30
6231	Nursing care facilities - Établissements de soins infirmiers	9.2	9.2	8.9	4,420	4,442	4,115	479.62	484.20	464.23
6239	Other residential care facilities - Autres établissements de soins pour bénéficiaires internes	3.2	3.1	2.6	1,518	1,623	1,304	479.04	519.42	493.10
624	Social assistance - Assistance sociale	20.4	20.3	19.0	8,329	8,612	8,074	408.81	423.31	425.66
6241	Individual & family services - Services individuels et familiaux	6.6	6.7	6.5	2,840	2,913	2,871	428.69	437.96	445.07
6243	Vocational rehabilitation services - Services de réadaptation professionnelle	4.5	4.3	4.1	2,007	2,066	1,998	444.91	477.70	481.91
6244	Child day-care services - Services de garderie	8.3	8.4	7.8	3,064	3,169	2,912	369.12	376.27	375.75
71	Arts, entertainment & recreation - Arts, spectacles et loisirs	33.2	30.7	31.9	11,683	11,062	12,476	351.41	360.28	391.18
711	Performing arts, spectator sports & related industries - Arts d'interprétation, sport-spectacles et activités connexes	6.8	6.4	6.8	3,608	3,647	4,123	528.36	570.30	605.16
7111	Performing arts companies - Compagnies d'arts d'interprétation	1.8	1.8	1.6	1,266	1,367	1,061	696.94	758.53	650.28
7112	Spectator sports - Sports-spectacles	1.9	1.7	2.5	1,181	1,136	2,002	617.48	683.07	802.03
7113	Promoters (presenters) of perform. arts, sports & similar events - Promoteurs (diffuseurs) d'événements artist., sportifs et simil.	2.6	2.5	2.3	971	957	869	366.82	382.58	382.26
713	Amusement, gambling & recreation industries - Divertissement, loisirs et jeux de hasard et loteries	24.3	22.2	23.0	7,185	6,471	7,465	295.54	291.08	325.02
7132	Gambling industries - Jeux de hasard et loteries	4.0	3.8	4.7	1,395	1,269	1,537	349.63	331.66	328.75
7139	Other amusement & recreation industries - Autres services de divertissement et de loisirs	19.2	17.3	17.3	5,493	4,905	5,607	285.85	283.38	324.33
72	Accommodation & food services - Hébergement et services de restauration	114.6	111.7	115.4	31,885	30,947	33,721	278.30	277.05	292.19
721	Accommodation services - Services d'hébergement	25.9	24.9	24.1	9,148	8,756	8,861	353.66	351.75	367.57
7211	Traveller accommodation - Hébergement des voyageurs	22.9	22.2	22.4	7,769	7,446	7,927	338.63	334.84	353.23
722	Food services & drinking places - Services de restauration et débits de boissons	88.7	86.8	91.3	22,737	22,190	24,859	256.33	255.63	272.29
7221	Full-service restaurants - Restaurants à service complet	47.6	45.6	48.2	12,108	11,504	13,222	254.57	252.55	274.28
7222	Limited-service eating places - Établissements de restauration à service restreint	32.0	31.6	33.0	7,651	7,324	7,989	239.09	231.47	242.43
81	Other services (except public administration) - Autres services, sauf les administrations publiques	59.9	59.1	58.7	30,414	30,558	29,684	507.48	516.78	505.54
811	Repair & maintenance - Réparation et entretien	23.9	24.0	24.4	13,963	14,657	14,092	584.46	610.81	578.03
8111	Automotive repair & maintenance - Réparation et entretien de véhicules automobiles	12.4	12.5	14.0	6,478	7,073	7,233	520.55	565.63	517.12

* Earnings exclude unclassified - La rémunération exclut les non classifiées

Table 5
Estimates of Employment, Payrolls and Average Weekly Earnings
for All Employees, by Industry, Canada, Provinces and Territories.

Tableau 5
Estimations de l'emploi, de la rémunération brute et de la
rémunération hebdomadaire moyenne, pour l'ensemble
des salariés, par industrie, Canada, provinces et territoires.

(Continued - suite)

		All Employees - Salariés								
NAICS	Industry	Employment (in thousands)			Total weekly payrolls (in thousands)			Average weekly earnings (including overtime)		
SCIAN	Industrie	Emploi (en milliers)			Rémunération hebdomadaire brute (en milliers)			Rémunération hebdomadaire moyenne (incluant temps supplémentaire)		
		May p 2003 Mai p	April r 2003 Avril r	May 2002 Mai	May p 2003 Mai p	April r 2003 Avril r	May 2002 Mai	May p 2003 Mai p	April r 2003 Avril r	May 2002 Mai
ALBERTA										
8113	Comm. & ind. mach. & equip. (exc. auto. & electro.) repair & mtnt. - Répar. et entretien mach., mat. comm., ind., sauf auto., électro.	8.1	8.2	6.5	\$5,576	\$5,698	\$4,352	\$690.52	\$696.68	\$673.58
812	Personal & laundry services - Services personnels et services de blanchissage	16.5	16.0	15.9	6,455	6,162	6,633	392.30	384.17	417.61
8121	Personal care services - Services de soins personnels	10.5	10.2	9.9	3,368	3,295	3,344	320.42	321.47	337.89
8123	Dry cleaning & laundry services - Services de nettoyage à sec et de blanchissage	3.6	3.5	3.8	2,088	1,904	2,350	574.59	541.46	621.20
813	Grant-making, civic, & professional & similar organizations - Fondations, groupes de citoyens, organisations prof., similaires	19.6	19.1	18.5	9,995	9,738	8,960	510.34	510.02	485.46
8133	Social advocacy organizations - Organismes d'action sociale	2.8	3.0	3.4	1,430	1,480	1,679	501.97	499.39	492.65
8134	Civic & social organizations - Organisations civiques et amicales	8.4	8.1	8.0	3,407	3,243	3,106	406.75	398.38	386.97
8139	Business, professional, labour & other membership organizations - Asso. gens d'affaires, org. prof., syndic. et autres asso. pers.	7.3	6.9	6.2	4,567	4,440	3,746	628.28	638.95	605.14
91	Public administration - Administrations publiques	69.8	67.7	68.4	55,037	54,237	55,025	788.80	800.63	803.88
911	Federal government public administration - Administration publique fédérale	16.8	16.4	18.3	16,623	16,570	18,728	991.16	1,011.59	1,022.31
912	Provincial & territorial public administration - Administrations publiques provinciales et territoriales	23.8	23.5	22.8	18,797	18,589	17,360	789.26	792.25	760.30
913	Local, municipal & regional public administration - Administrations publiques locales, municipales et régionales	24.4	23.5	23.2	16,588	16,207	16,380	678.91	689.63	705.98
41-91N	Service producing industries - Branche productrice de services	1,110.0	1,097.2	1,080.8	687,583	689,411	670,973	619.42	628.34	620.79
00-91N	Industrial aggregate (including unclassified) - Ensemble des industries y compris les entreprises non classifiées *	1,464.3	1,442.5	1,423.2	1,014,283	1,006,053	985,640	696.51	701.62	696.43
BRITISH COLUMBIA - COLOMBIE-BRITANNIQUE										
11	Forestry, logging & support - Foresterie, exploitation et soutien	16.6	15.8	21.0	16,205	14,736	20,032	974.27	933.57	954.73
113	Forestry & logging - Foresterie et exploitation forestière	9.5	9.8	11.6	9,795	9,792	12,058	1,035.89	994.33	1,041.75
1133	Logging - Exploitation forestière	9.0	9.4	11.2	9,506	9,528	11,809	1,057.19	1,012.74	1,059.18
1153	Support activities for forestry - Activités de soutien à la foresterie	7.2	5.9	9.4	6,410	4,944	7,974	893.08	832.80	847.66
21	Mining & oil & gas extraction - Extraction minière et extraction de pétrole et de gaz	10.2	10.3	10.3	13,288	12,636	12,162	1,302.56	1,223.37	1,183.65
211	Oil & gas extraction - Extraction de pétrole et de gaz	1.2	1.2	1.3	1,680	1,477	1,578	1,383.45	1,241.97	1,191.87
212	Mining (except oil & gas) - Extraction minière, sauf l'extraction de pétrole et de gaz	6.6	6.7	6.6	8,729	8,442	8,080	1,321.45	1,263.63	1,228.48
2122	Metal ore mining - Extraction de minerais métalliques	3.0	2.9	2.6	4,028	3,647	3,313	1,325.86	1,268.89	1,261.52
213	Support activities for mining & oil & gas extraction - Activités de soutien à l'extraction minière, du pétrole et du gaz	2.4	2.5	2.4	2,880	2,717	2,504	1,208.96	1,105.02	1,054.87
22	Utilities - Services publics	8.5	8.4	9.4	8,566	8,277	9,105	1,008.95	986.98	969.90
23	Construction - Construction	80.2	76.5	75.9	65,097	61,121	58,682	811.19	798.74	773.30
231	Prime contracting - Entrepreneurs principaux	35.8	34.8	33.9	30,944	29,721	27,449	864.81	854.61	808.67
2312	Building construction - Construction de bâtiments	20.9	20.0	18.2	17,375	16,189	14,228	832.24	811.26	780.09
2313	Engineering construction - Travaux de génie	10.4	10.6	10.7	9,966	10,174	9,404	955.53	959.36	882.36
232	Trade contracting - Entrepreneurs spécialisés	44.5	41.7	41.9	34,153	31,400	31,233	768.04	752.19	744.67
2321	Site preparation work - Préparation du terrain	5.8	5.3	5.4	5,017	4,579	4,324	867.36	856.15	803.82
2322	Building structure work - Travaux de gros oeuvre	5.0	4.7	4.4	3,886	3,555	3,179	782.11	759.87	714.78
2323	Building exterior finishing work - Finition extérieure de bâtiments	5.6	5.3	6.0	3,643	3,178	3,967	645.61	600.30	656.61
2324	Building interior finishing work - Finition intérieure de bâtiments	7.3	6.7	6.7	4,881	4,366	4,226	665.20	650.62	630.44
2325	Bldg equipment installation - Installation d'équipements techniq.	18.9	18.2	17.7	15,484	14,709	14,432	817.37	807.16	815.30
31-33	Manufacturing - Fabrication	176.4	173.5	172.6	151,184	145,273	141,743	857.10	837.26	821.18
	Non-durable goods - Biens non durables	77.7	75.6	76.0	58,985	56,225	54,150	759.08	744.18	712.16

* Earnings exclude unclassified - La rémunération exclut les non classifiées

Table 5
Estimates of Employment, Payrolls and Average Weekly Earnings
for All Employees, by Industry, Canada, Provinces and Territories.

Tableau 5
Estimations de l'emploi, de la rémunération brute et de la
rémunération hebdomadaire moyenne, pour l'ensemble
des salariés, par industrie, Canada, provinces et territoires.

(Continued - suite)

		All Employees - Salariés								
NAICS	Industry	Employment (in thousands)			Total weekly payrolls (in thousands)			Average weekly earnings (including overtime)		
SCIAN	Industrie	Emploi (en milliers)			Rémunération hebdomadaire brute (en milliers)			Rémunération hebdomadaire moyenne (incluant temps supplémentaire)		
		May p 2003 Mai p	April r 2003 Avril r	May 2002 Mai	May p 2003 Mai p	April r 2003 Avril r	May 2002 Mai	May p 2003 Mai p	April r 2003 Avril r	May 2002 Mai
BRITISH COLUMBIA - COLOMBIE-BRITANNIQUE										
	Durable goods - Biens durables	98.7	98.0	96.6	\$92,198	\$89,048	\$87,593	\$934.27	\$909.04	\$907.03
311	Food manufacturing - Fabrication d'aliments	25.2	24.3	27.0	15,764	15,461	16,515	625.36	636.99	612.09
3116	Meat product manufacturing - Fabrication de produits de viande	4.8	4.7	4.5	3,262	3,362	3,093	683.74	719.48	684.26
3117	Seafood product preparation & packaging - Préparation et conditionnement de poissons et fruits de mer	5.7	5.6	8.3	3,361	3,167	4,524	591.21	569.90	545.68
3118	Bakeries & tortilla manufacturing - Boulangeries et fabr. de tortillas	4.2	4.1	4.3	2,245	2,238	2,299	531.66	548.43	537.56
3152	Cut & sew clothing mfg - Fabrication de vêtements coupés-cousus	5.0	5.3	5.9	2,738	2,824	3,001	543.05	536.01	506.10
321	Wood product manufacturing - Fabrication de produits en bois	36.0	35.4	33.9	34,128	32,408	31,764	948.07	914.50	937.96
3211	Sawmills & wood preservation - Scieries et préservation du bois	22.3	21.9	21.1	22,436	21,417	21,536	1,005.07	977.08	1,018.78
3212	Veneer, plywood & engineered wood product mfg - Fabr. de placages, contreplaqués et produits en bois reconstitué	6.4	6.5	6.2	6,184	5,968	5,653	962.77	922.09	907.40
3219	Other wood product mfg - Fabrication d'autres produits en bois	7.3	7.0	6.5	5,508	5,023	4,575	759.58	712.85	704.30
322	Paper manufacturing - Fabrication du papier	14.8	14.0	11.4	15,038	13,544	11,079	1,015.60	969.77	975.91
3221	Pulp, paper & paperboard mills - Usines de pâte à papier, de papier et de carton	12.9	12.2	9.5	13,211	11,917	9,361	1,027.22	980.60	984.58
3222	Converted paper product manufacturing - Fabrication de produits en papier transformé	1.9	1.8	1.8	1,827	1,627	1,718	938.80	897.17	931.20
3251	Basic chemical mfg - Fabrication de produits chimiques de base	1.0	0.9	0.7	1,195	1,083	841	1,193.52	1,171.45	1,176.06
3254	Pharmaceutical & medicine manufacturing - Fabrication de produits pharmaceutiques et de médicaments	0.6	0.5	0.9	404	380	690	693.42	746.04	789.77
3255	Paint, coating & adhesive manufacturing - Fabrication de peintures, de revêtements et d'adhésifs	0.5	0.5	0.5	359	376	424	714.91	792.08	860.22
3256	Soap, cleaning compound & toilet preparation manufacturing - Fabrication de savons, de détachants et de produits de toilette	0.6	0.6	0.5	305	311	277	521.11	563.75	510.12
3259	Other chemical product mfg - Fabr. d'autres produits chimiques	0.5	0.5	0.5	436	487	431	815.75	936.80	883.19
3272	Glass & glass product mfg - Fabr. de verre et de produits en verre	2.3	2.3	2.4	1,539	1,559	1,463	662.27	664.57	607.28
3273	Cement & concrete prod. mfg - Fabr. de ciment et prod. en béton	2.8	2.6	2.7	2,673	2,376	2,559	942.66	926.38	933.06
332	Fabricated metal product mfg - Fabrication de produits métalliques	14.5	14.1	13.7	13,274	12,436	11,920	917.05	882.00	870.49
3323	Architectural & structural metals manufacturing - Fabr. produits architecture et éléments de charpentes métalliques	5.7	5.6	5.3	5,036	4,732	4,397	880.02	848.22	828.05
3327	Machine shops, turned product, screw, nut & bolt manufacturing - Ateliers usinage, fabr. produits tournés, vis, écrous et boulons	3.0	2.9	3.0	2,886	2,691	2,822	967.03	924.59	945.37
3329	Other fabricated metal prod. mfg - Fabr. d'autres prod. métalliques	1.1	1.0	1.1	879	849	863	801.77	863.86	780.09
333	Machinery manufacturing - Fabrication de machines	11.0	10.6	11.3	11,070	10,488	11,203	1,003.75	988.29	987.38
3332	Industrial machinery mfg - Fabrication de machines industrielles	4.2	4.2	4.9	4,339	4,489	5,289	1,023.32	1,072.15	1,071.19
3334	Ventilation, heating, a/c & commercial refrigeration equip. mfg - Fabr. d'appareils de chauff., vent., clima., réfrig. commerciale	1.4	1.4	1.4	1,217	1,207	1,153	859.11	849.89	827.54
3339	Other general-purpose machinery manufacturing - Fabrication d'autres machines d'usage général	2.2	2.0	1.9	2,246	1,918	1,761	1,007.97	957.60	940.75
3341	Computer & peripheral equipment manufacturing - Fabrication de matériel informatique et périphérique	2.0	2.0	1.8	1,877	1,928	1,671	952.13	973.46	928.26
3344	Semiconductor & other electronic component manufacturing - Fabr. de semi-conducteurs et d'autres composants électroniques	2.0	2.0	2.2	1,923	2,038	1,995	941.81	995.12	921.88
3345	Navigational, measuring, medical & control instruments mfg - Fabr. d'instruments de navigation, mesure, commande, médicaux	2.0	2.0	1.8	1,960	2,016	1,649	975.69	999.80	896.24
3353	Electrical equipment mfg - Fabrication de matériel électrique	0.6	0.6	0.6	605	539	540	1,018.18	948.12	964.16
3359	Other electrical equipment & component manufacturing - Fabr. d'autres types de matériel et de composants électriques	1.3	1.2	1.3	1,166	1,127	1,132	901.23	917.38	844.31
336	Transportation equipment mfg - Fabr. de matériel de transport	8.8	8.8	10.2	8,190	7,747	8,822	929.36	875.65	867.66
3362	Motor vehicle body & trailer manufacturing - Fabrication de carrosseries et de remorques de véhicules automobiles	2.0	2.0	1.7	1,656	1,495	1,306	818.59	765.71	748.29
3364	Aerospace product & parts manufacturing - Fabrication de produits aérospatiaux et de leurs pièces	1.3	1.3	1.8	1,211	1,246	1,590	953.17	964.97	868.61
3366	Ship & boat building - Construction de navires et d'embarcations	3.4	3.4	3.2	3,220	3,012	3,012	961.31	889.68	933.63
3371	Household & institutional furniture & kitchen cabinet mfg - Fabr. meubles de maison, d'étab. institu. et d'armoire de cuisine	5.3	5.3	5.0	3,944	3,709	3,462	742.36	696.08	686.09
3372	Office furniture (including fixtures) manufacturing - Fabr. de meubles de bureau, y compris les articles d'ameublement	0.9	0.9	0.7	775	733	617	863.99	809.90	834.01
3391	Medical equipment & supplies manufacturing - Fabrication de fournitures et matériel médicaux	2.6	2.6	2.5	1,922	1,810	1,720	737.40	688.09	678.01
3399	Other miscellaneous mfg - Autres activités diverses de fabrication	4.0	3.9	4.2	2,940	2,773	2,631	731.02	703.40	631.49
11-33N Goods producing industries - Branche productrice de biens		292.0	284.5	289.1	254,339	242,043	241,724	871.13	850.67	836.02
41-45N Trade - Commerce		306.1	302.1	293.3	170,753	169,428	162,158	557.80	560.83	552.95

* Earnings exclude unclassified - La rémunération exclut les non classifiées

Table 5
Estimates of Employment, Payrolls and Average Weekly Earnings
for All Employees, by Industry, Canada, Provinces and Territories.

Tableau 5
Estimations de l'emploi, de la rémunération brute et de la
rémunération hebdomadaire moyenne, pour l'ensemble
des salariés, par industrie, Canada, provinces et territoires.

(Continued - suite)

		All Employees - Salariés								
NAICS	Industry	Employment (in thousands)			Total weekly payrolls (in thousands)			Average weekly earnings (including overtime)		
SCIAN	Industrie	Emploi (en milliers)			Rémunération hebdomadaire brute (en milliers)			Rémunération hebdomadaire moyenne (incluant temps supplémentaire)		
		May p 2003 Mai p	April r 2003 Avril r	May 2002 Mai	May p 2003 Mai p	April r 2003 Avril r	May 2002 Mai	May p 2003 Mai p	April r 2003 Avril r	May 2002 Mai
BRITISH COLUMBIA - COLOMBIE-BRITANNIQUE										
41	Wholesale Trade - Commerce de gros	88.9	88.2	85.0	\$70,260	\$69,530	\$65,929	\$790.02	\$788.27	\$775.70
413	Food, beverage & tobacco whl-dist - Gros-dist de produits alimentaires, de boissons et de tabac	15.5	15.0	13.0	10,390	9,845	8,606	670.23	654.40	661.53
4131	Food whl-dist - Gros-dist de produits alimentaires	14.0	13.7	12.0	9,309	8,785	7,866	662.86	643.10	654.23
414	Personal & household goods whl-dist - Gros-dist d'articles personnels et ménagers	10.7	10.6	10.7	7,053	7,046	7,458	659.88	663.30	698.53
4141	Textiles, clothing & footwear whl-dist - Gros-dist de textiles, de vêtements et de chaussures	1.9	1.9	2.1	1,056	1,106	1,185	555.94	574.35	567.66
4143	Home furnishings whl-dist - Gros-dist d'accessoires de maison	2.4	2.4	2.3	1,543	1,509	1,466	636.98	621.20	629.69
4144	Personal goods whl-dist - Gros-dist d'articles personnels	2.8	2.8	2.9	1,799	1,784	1,961	631.33	635.98	665.98
4145	Pharmaceuticals, toiletries, cosmetics & sundries whl-dist - Gros-dist de prod. pharma., toilette, cosmétiques et d'autres prod.	2.7	2.6	2.4	2,010	2,020	1,879	753.81	770.50	793.15
415	Motor vehicle & parts whl-dist - Gros-dist de véhicules automobiles et de leurs pièces	8.0	8.1	7.7	6,068	6,130	5,803	756.57	758.48	749.82
4151	Motor vehicle whl-dist - Gros-dist de véhicules automobiles	2.3	2.3	2.3	2,221	2,265	2,231	951.31	964.88	976.32
4152	New motor vehicle parts & accessories whl-dist - Gros-dist de pièces, d'accessoires neufs pour véhicules automobiles	5.3	5.4	5.1	3,621	3,643	3,367	683.65	679.60	661.33
416	Building material & supplies whl-dist - Gros-dist de matériaux et fournitures de construction	14.4	14.5	14.9	11,183	11,373	11,619	777.04	782.77	779.77
4161	Electrical, plumbing, heating & a/c equipment & supplies whl-dist - Gros-dist matériel et fourn. élec., plomberie, chauffage, climat.	4.6	4.7	4.8	3,461	3,574	3,510	744.42	762.05	738.07
4162	Metal service centres - Gros-dist métaux et produits métalliques	1.7	1.7	1.7	1,494	1,516	1,383	890.25	914.94	816.19
4163	Lumber, millwork, hardware & other building supplies whl-dist - Gros-dist bois d'oeuvre, menui. préfab., quinc., fourn. construc.	8.1	8.2	8.5	6,229	6,283	6,726	772.29	767.88	795.93
417	Machinery, equipment & supplies whl-dist - Gros-dist de machines, de matériel et de fournitures	22.3	22.2	21.6	23,078	22,662	20,488	1,033.34	1,022.10	949.92
4172	Const., forestry, mining & indus. mach. equip. & suppl. whl-dist - Gros-dist mach., matériel, fourn. indus., const., forest., minière	9.1	8.9	8.8	9,521	8,944	8,060	1,048.58	1,009.94	918.00
4173	Computer & communications equipment & supplies whl-dist - Gros-dist d'ordinateurs et de matériel de communication	5.6	5.7	5.0	5,708	5,997	5,068	1,022.64	1,054.19	1,008.44
4179	Other machinery, equipment & supplies whl-dist - Gros-dist d'autres machines, matériel et fournitures	6.9	6.7	6.8	7,131	6,943	6,598	1,040.99	1,029.15	963.56
418	Miscellaneous whl-dist - Gros-dist de produits divers	10.7	10.6	10.2	7,391	7,466	7,153	688.07	704.73	701.89
4181	Recyclable material whl-dist - Gros-dist de matières recyclables	1.8	1.8	1.6	1,164	1,157	956	630.05	644.98	595.74
4182	Paper, paper product & disposable plastic product whl-dist - Gros-dist de papier, produits du papier et de plastique jetables	1.8	1.8	1.5	1,469	1,482	1,179	828.34	841.54	794.78
4183	Agricultural supplies whl-dist - Gros-dist de fournitures agricoles	1.4	1.2	1.3	948	850	850	683.36	682.89	658.41
4184	Chemical (except agricultural) & allied product whl-dist - Gros-dist de produits chimiques et analogues, sauf agricoles	1.0	1.0	0.9	927	875	856	954.86	907.17	914.94
4189	Other miscellaneous whl-dist - Gros-dist d'autres produits divers	4.8	4.8	4.9	2,883	3,102	3,312	605.34	642.27	679.18
419	Wholesale agents & brokers - Agents, courtiers commerce de gros	4.8	4.7	4.6	3,500	3,378	3,263	731.66	716.80	710.60
44-45	Retail trade - Commerce de détail	217.2	213.9	208.3	100,493	99,898	96,229	462.71	467.04	462.05
441	Motor vehicle & parts dealers - Marchands de véhicules automobiles et de leurs pièces	20.0	19.6	18.8	17,607	17,338	15,980	880.42	886.70	850.54
4411	Automobile dealers - Marchands d'automobiles	14.4	14.3	13.8	14,759	14,684	13,570	1,027.56	1,024.81	986.20
4412	Other motor vehicle dealers - Marchands d'autres véhicules auto.	2.6	2.2	2.5	1,242	1,146	1,151	486.62	514.33	465.04
4413	Automotive parts, accessories & tire stores - Magasins de pièces, de pneu et d'accessoires pour véhicules auto.	3.1	3.0	2.6	1,606	1,508	1,258	520.93	503.18	493.05
4421	Furniture stores - Magasins de meubles	4.1	4.1	4.4	2,232	2,347	2,457	545.93	573.28	559.84
4422	Home furnishings stores - Magasins d'accessoires de maison	3.2	3.1	3.1	1,454	1,415	1,423	451.77	453.68	457.54
4441	Building material & supplies dealers - Marchands de matériaux et fournitures de construction	10.0	9.5	9.1	6,985	6,893	6,230	696.38	722.66	688.12
4442	Lawn & garden equipment & supplies stores - Mag. matériel et fourn. pour jardinage et l'entretien des pelouses	2.6	2.3	2.2	1,280	1,096	1,078	492.33	476.40	493.53
445	Food & beverage stores - Magasins d'alimentation	65.3	65.3	61.1	24,544	25,555	24,495	375.76	391.26	401.17
4451	Grocery stores - Epiceries	54.0	54.4	50.3	19,713	20,613	19,660	364.83	379.22	391.09
446	Health & personal care stores - Magasins de produits de santé et de soins personnels	16.3	15.6	15.7	8,716	8,497	8,291	535.43	546.36	528.15
447	Gasoline stations - Stations-service	12.6	12.1	12.0	3,766	3,690	3,620	297.96	305.43	302.93
448	Clothing & clothing accessories stores - Magasins de vêtements et d'accessoires vestimentaires	21.8	21.5	21.7	8,096	7,700	7,262	370.80	358.62	334.79
4481	Clothing stores - Magasins de vêtements	16.1	15.9	16.0	5,574	5,355	4,995	346.85	336.20	311.60
4482	Shoe stores - Magasins de chaussures	3.2	3.0	3.2	1,381	1,219	1,229	433.73	408.95	388.72
4483	Jewellery, luggage & leather goods stores - Bijouteries et magasins de bagages et de maroquinerie	2.6	2.6	2.5	1,140	1,126	1,038	442.33	439.50	415.25

* Earnings exclude unclassified - La rémunération exclut les non classifiées

Table 5
Estimates of Employment, Payrolls and Average Weekly Earnings
for All Employees, by Industry, Canada, Provinces and Territories.

Tableau 5
Estimations de l'emploi, de la rémunération brute et de la
rémunération hebdomadaire moyenne, pour l'ensemble
des salariés, par industrie, Canada, provinces et territoires.

(Continued - suite)

		All Employees - Salariés								
NAICS	Industry	Employment (in thousands)			Total weekly payrolls (in thousands)			Average weekly earnings (including overtime)		
SCIAN	Industrie	Emploi (en milliers)			Rémunération hebdomadaire brute (en milliers)			Rémunération hebdomadaire moyenne (incluant temps supplémentaire)		
		May p 2003 Mai p	April r 2003 Avril r	May 2002 Mai	May p 2003 Mai p	April r 2003 Avril r	May 2002 Mai	May p 2003 Mai p	April r 2003 Avril r	May 2002 Mai
BRITISH COLUMBIA - COLOMBIE-BRITANNIQUE										
451	Sporting goods, hobby, book & music stores - Magasins d'articles de sport, passe-temps, musique et livres	11.4	11.3	11.1	\$4,530	\$4,373	\$4,317	\$397.97	\$388.23	\$390.11
4511	Sporting goods, hobby & musical instrument stores - Mag. d'articles de sport, passe-temps et instruments de musique	8.8	8.7	8.0	3,411	3,332	3,076	389.43	383.05	385.05
4512	Book, periodical & music stores - Magasins de livres, de périodiques et d'articles de musique	2.6	2.6	3.1	1,119	1,042	1,241	426.48	405.76	403.25
452	General merchandise stores - Mag. de fournitures de tout genre	23.5	23.3	23.6	8,992	8,710	8,553	382.30	373.97	362.06
4521	Department stores - Grands magasins	14.9	15.1	15.9	5,260	5,301	5,374	353.16	351.85	337.03
4529	Other general merchandise stores - Magasins d'autres fournitures de tout genres	8.6	8.2	7.7	3,732	3,408	3,179	432.61	414.51	414.03
453	Miscellaneous store retailers - Magasins de détail divers	13.1	12.8	12.0	4,829	4,621	4,469	369.32	361.84	371.18
4531	Florists - Fleuristes	1.3	1.2	1.5	575	535	620	443.88	435.07	415.30
4532	Office supplies, stationery & gift stores - Magasins de fournitures de bureau, de papeterie et de cadeaux	5.4	5.4	5.2	2,044	1,917	1,896	378.69	357.78	363.20
4533	Used merchandise stores - Magasins de marchandises d'occasion	2.3	2.2	1.6	655	634	518	284.67	282.34	317.99
4539	Other miscellaneous stores retailers - Autres mag. de détail divers	4.1	3.9	3.7	1,554	1,535	1,434	380.99	389.84	388.08
4541	Electronic shopping & mail-order houses - Entreprises de télémarketing et de vente par correspondance	1.3	1.4	1.2	658	677	621	517.80	492.61	536.41
4542	Vending machine operators - Exploitants de distribu. automatiques	0.6	0.6	0.6	250	256	271	426.71	439.29	448.85
4543	Direct selling establishments - Établissements de vente directe	2.1	2.2	2.9	1,513	1,661	2,220	718.21	746.08	772.13
48-49	Transportation & warehousing - Transport et entreposage	85.0	82.7	80.9	69,364	67,589	66,638	816.06	817.59	824.08
481	Air transportation - Transport aérien	14.3	13.0	12.2	13,228	12,109	11,140	922.71	933.44	916.50
4811	Scheduled air transportation - Transport aérien régulier	11.3	10.5	9.8	10,045	9,413	8,599	889.52	897.85	878.70
4812	Non-scheduled air transport. - Transport aérien non-régulier	3.0	2.5	2.4	3,183	2,696	2,541	1,045.90	1,083.37	1,072.66
4831	Deep sea, coastal & Great Lakes water transportation - Transport hauturier, côtier et sur les Grands Lacs	5.3	5.0	6.8	5,697	5,082	7,323	1,076.89	1,025.45	1,073.60
484	Truck transportation - Transport par camion	16.5	16.6	15.8	12,881	13,030	12,428	780.63	784.71	787.75
4841	General freight trucking - Transport par camion de marchandises diverses	7.0	6.9	6.9	5,436	5,512	5,328	780.54	794.39	767.28
4842	Specialized freight trucking - Transport par camion de marchandises spéciales	9.5	9.7	8.8	7,446	7,517	7,100	780.70	777.76	803.85
485	Transit & ground passenger transportation - Transport en commun et transport terrestre de voyageurs	10.3	10.2	8.4	6,180	6,093	4,680	599.79	595.30	554.63
4851	Urban transit systems - Services urbains de transport en commun	3.0	3.0	1.5	2,379	2,359	1,155	790.30	781.39	764.93
4853	Taxi & limousine service - Services de taxi et de limousine	4.1	4.1	4.0	2,079	2,119	2,059	506.42	520.89	508.49
4854	School & employee bus transportation - Transport scolaire et transport d'employés par autobus	1.1	1.1	0.9	415	400	324	394.66	379.93	367.96
4855	Charter bus industry - Services d'autobus nolisés	1.2	1.2	1.0	793	717	645	663.06	609.60	622.33
488	Support activities for transport. - Activités de soutien au transport	15.2	14.7	14.7	13,900	13,487	13,833	912.83	915.41	943.06
4881	Support activities for air transportation - Activités de soutien au transport aérien	3.4	3.4	2.7	3,472	3,534	2,811	1,007.67	1,025.72	1,034.80
4883	Support activities for water transportation - Activités de soutien au transport par eau	2.3	2.1	2.5	2,442	2,007	2,566	1,068.34	974.90	1,015.60
4884	Support activities for road transportation - Activités de soutien au transport routier	5.0	4.8	4.5	3,063	3,050	3,105	615.09	640.42	685.82
4885	Freight transportation arrangement - Intermédiaires en transport de marchandises	3.9	3.8	4.1	4,240	4,184	4,444	1,085.27	1,089.86	1,074.08
4921	Couriers - Messageries	3.3	3.3	3.2	2,373	2,407	2,327	713.76	723.33	729.60
4922	Locals messengers & local delivery - Services locaux de messagers et de livraison	0.9	0.9	1.1	677	660	768	752.98	753.94	726.55
493	Warehousing & storage - Entreposage	5.3	5.1	5.4	3,975	3,961	4,006	747.89	775.18	742.72
51	Information & cultural industries - Industrie de l'information et industrie culturelle	42.2	42.2	40.9	32,257	32,587	31,693	764.27	772.35	774.32
511	Publishing industries - Édition	11.8	11.6	11.8	9,791	9,786	9,661	828.60	845.02	819.59
5111	Newspaper, periodical, book & database publishers - Éditeurs de journaux, périodiques, livres et bases de données	7.2	7.1	7.8	5,338	5,272	5,750	745.90	746.42	739.43
5112	Software publishers - Éditeurs de logiciels	4.7	4.5	4.0	4,452	4,514	3,911	955.63	999.16	974.98
512	Motion picture & sound recording industries - Industries du film et de l'enregistrement sonore	6.1	6.1	5.3	3,384	3,524	2,904	550.37	579.81	543.88
5121	Motion picture & video industries - Industries du film et de la vidéo	5.8	5.7	5.0	3,097	3,247	2,616	538.12	569.80	528.04
513	Broadcasting & telecommuni. - Radiotélévision et télécommuni.	19.0	19.4	18.2	15,936	16,045	15,800	840.23	828.80	867.83
5131	Radio & television broadcasting - Radiodiffusion et télédiffusion	3.8	3.7	3.6	2,988	2,898	2,858	782.33	789.77	792.44

* Earnings exclude unclassified - La rémunération exclut les non classifiées

Table 5
Estimates of Employment, Payrolls and Average Weekly Earnings
for All Employees, by Industry, Canada, Provinces and Territories.

Tableau 5
Estimations de l'emploi, de la rémunération brute et de la
rémunération hebdomadaire moyenne, pour l'ensemble
des salariés, par industrie, Canada, provinces et territoires.

(Continued - suite)

		All Employees - Salariés								
NAICS	Industry	Employment (in thousands)			Total weekly payrolls (in thousands)			Average weekly earnings (including overtime)		
SCIAN	Industrie	Emploi (en milliers)			Rémunération hebdomadaire brute (en milliers)			Rémunération hebdomadaire moyenne (incluant temps supplémentaire)		
		May p 2003 Mai p	April r 2003 Avril r	May 2002 Mai	May p 2003 Mai p	April r 2003 Avril r	May 2002 Mai	May p 2003 Mai p	April r 2003 Avril r	May 2002 Mai
BRITISH COLUMBIA - COLOMBIE-BRITANNIQUE										
514	Information services & data processing services - Services d'information et de traitement des données	5.3	5.2	5.6	\$3,146	\$3,232	\$3,328	\$596.39	\$624.70	\$594.63
5141	Information services - Services d'information	3.8	3.6	4.0	2,045	2,029	2,157	534.01	557.56	533.06
5142	Data processing services - Services de traitement des données	1.4	1.5	1.6	1,101	1,203	1,171	761.72	783.96	755.25
52	Finance & insurance - Finance et assurances	67.0	66.0	65.5	60,137	59,284	55,109	897.12	898.16	841.82
522	Credit intermediation & related activities - Intermédiation financière et activités connexes	33.9	33.4	31.1	29,369	29,087	23,460	865.11	870.65	755.38
5221	Depository credit intermediation - Intermédiation financière par le biais de dépôts	29.7	29.4	27.1	27,066	26,762	20,791	910.05	909.91	767.00
523	Securities, commodity contracts & other fin. invest. & rel. activ. - Valeurs mobilières, contrats march., activ. invest. fin. connexes	11.2	11.1	12.6	12,895	12,273	13,582	1,154.41	1,105.34	1,080.82
5231	Securities & commodity contracts intermediation & brokerage - Interméd., courtage de valeurs mobil. et contrats de marchandises	5.0	5.1	5.8	5,903	5,861	7,238	1,172.90	1,156.40	1,247.97
5239	Other financial investment activities - Autres activités d'investissement financier	5.6	5.5	6.5	6,488	5,923	6,157	1,154.66	1,074.11	947.23
524	Insurance carriers & related activities - Sociétés d'assurance et activités connexes	21.4	21.0	21.6	17,418	17,516	17,915	815.58	834.25	828.97
5241	Insurance carriers - Sociétés d'assurance	12.3	11.6	13.0	11,197	10,813	11,979	908.41	932.70	920.05
5242	Agencies, brokerages & other insurance related activities - Agences et courtiers d'assur. et autres activités liées à l'assur.	9.0	9.4	8.6	6,221	6,702	5,936	688.87	712.84	690.93
53	Real estate & rental & leasing - Services immobiliers et services de location et de location à bail	33.5	33.5	33.6	20,217	20,573	21,262	603.50	613.21	633.16
531	Real estate - Services immobiliers	21.5	22.2	21.5	13,317	14,196	14,431	619.04	639.66	672.45
5311	Lessors of real estate - Bailleurs de biens immobiliers	12.1	12.1	11.9	6,486	6,875	7,038	537.49	565.97	590.94
5312	Offices of real estate agents & brokers - Bureau d'agents et de courtiers immobiliers	3.7	4.1	3.8	3,576	3,771	3,550	979.59	925.30	927.42
5313	Activities related to real estate - Activités liées à l'immobilier	5.8	6.0	5.7	3,254	3,551	3,843	561.70	594.65	671.54
532	Rental & leasing services - Services de location et location à bail	10.7	10.1	11.0	6,098	5,637	6,160	572.10	560.34	559.90
5321	Automotive equipment rental & leasing - Location et location à bail de matériel automobile	2.8	2.6	2.6	1,942	1,829	1,779	703.78	701.14	674.62
5322	Consumer goods rental - Location de biens de consommation	5.0	4.7	5.5	1,951	1,770	2,146	388.72	375.68	393.61
5324	Commercial & industrial machinery & equipment rental & leasing - Location, loc. à bail de machines, matériel d'usage comm., indus.	2.6	2.5	2.6	2,027	1,889	2,078	787.34	766.44	796.65
54	Professional, scientific & technical services - Services professionnels, scientifiques et techniques	85.4	83.1	83.8	75,297	73,959	71,800	882.09	890.28	856.36
5411	Legal services - Services juridiques	10.6	10.1	10.6	8,604	8,345	7,921	809.00	823.90	748.65
5412	Accounting, tax preparation, bookkeeping & payroll services - Serv. comptabilité, prép. déclar. revenus, tenue de livres, paye	11.3	12.5	13.4	8,554	9,123	9,293	756.83	728.87	695.31
5413	Architectural, engineering & related services - Architecture, génie et services connexes	18.2	17.3	19.0	16,771	16,449	17,345	920.13	949.54	914.70
5415	Computer systems design & related services - Conception de systèmes informatiques et services connexes	17.8	16.2	13.9	20,061	19,128	16,257	1,124.57	1,177.62	1,169.68
5416	Management, scientific & technical consulting services - Services de conseils en gestion et de conseils scientif. et tech.	10.9	10.6	11.0	9,292	9,164	9,556	848.88	862.19	872.60
55	Management of companies & enterprises - Gestion de sociétés et d'entreprises	12.5	12.1	13.3	10,447	10,479	11,428	838.04	867.48	856.49
56	Admin. & support, waste managemt. & remediation services - Services admin., soutien, gestion des déchets, assainissem.	63.8	62.0	59.3	36,221	34,267	32,615	568.17	552.32	550.06
561	Admin. & support services - Services administratifs et de soutien	59.9	58.4	55.5	32,780	31,040	29,340	547.36	531.71	528.30
5613	Employment services - Services d'emploi	9.2	8.8	9.3	5,390	5,024	5,093	584.37	567.91	550.12
5615	Travel arrangement & reservation services - Services de préparation de voyages et de réservation	7.1	7.6	6.9	4,448	4,564	4,208	622.83	600.06	613.98
5616	Investigation & security services - Services d'enquêtes et sécurité	12.4	12.3	12.2	5,385	5,111	5,074	433.81	415.55	415.12
5617	Services to buildings & dwellings - Services relatifs aux bâtiments et aux logements	16.2	15.2	13.3	7,403	6,521	5,633	455.77	428.55	424.05
562	Waste management & remediation services - Services de gestion des déchets et d'assainissement	3.9	3.7	3.8	3,441	3,227	3,276	890.69	880.79	871.77
5621	Waste collection - Collecte des déchets	0.7	0.7	0.8	675	644	705	900.64	878.02	866.83

* Earnings exclude unclassified - La rémunération exclut les non classifiées

Table 5
Estimates of Employment, Payrolls and Average Weekly Earnings
for All Employees, by Industry, Canada, Provinces and Territories.

Tableau 5
Estimations de l'emploi, de la rémunération brute et de la
rémunération hebdomadaire moyenne, pour l'ensemble
des salariés, par industrie, Canada, provinces et territoires.

(Continued - suite)

		All Employees - Salariés								
NAICS	Industry	Employment (in thousands)			Total weekly payrolls (in thousands)			Average weekly earnings (including overtime)		
SCIAN	Industrie	Emploi (en milliers)			Rémunération hebdomadaire brute (en milliers)			Rémunération hebdomadaire moyenne (incluant temps supplémentaire)		
		May p 2003 Mai p	April r 2003 Avril r	May 2002 Mai	May p 2003 Mai p	April r 2003 Avril r	May 2002 Mai	May p 2003 Mai p	April r 2003 Avril r	May 2002 Mai
BRITISH COLUMBIA - COLOMBIE-BRITANNIQUE										
5622	Waste treatment & disposal - Traitement, élimination des déchets	2.2	2.0	2.2	\$1,879	\$1,736	\$1,901	\$862.88	\$863.25	\$858.81
5629	Remediation & other waste management services - Services d'assainissement, autres services de gestion des déchets	0.9	0.9	0.7	887	847	669	947.44	921.39	916.60
61	Educational services - Services d'enseignement	148.9	150.8	142.3	114,687	118,460	104,932	770.46	785.49	737.30
611N	Education special - Éducation spéciale	142.1	144.1	136.0	111,876	115,515	102,243	787.13	801.88	751.57
6111	Elementary & secondary schools - Écoles primaires, secondaires	89.7	88.1	88.7	74,749	75,934	68,691	833.20	862.33	774.06
6112	Community colleges & C.E.G.E.P.s - Collèges communautaires et cégeps	22.1	24.2	20.7	17,291	18,084	15,513	783.91	746.15	749.35
6113	Universities - Universités	27.2	28.2	23.2	17,936	19,141	15,749	659.01	679.77	679.67
62	Health care & social assistance - Soins de santé et assistance sociale	188.4	189.2	182.7	119,210	121,872	115,912	632.59	644.00	634.38
621	Ambulatory health care services - Services de soins ambulatoires	53.8	53.4	50.0	32,125	32,183	28,902	597.15	603.16	577.86
6211	Offices of physicians - Cabinets de médecins	15.6	15.6	14.2	7,625	7,943	7,090	490.03	510.22	498.14
6212	Offices of dentists - Cabinets de dentistes	11.4	11.0	9.6	6,515	6,533	5,266	572.57	594.38	547.11
6214	Out-patient care centres - Centres de soins ambulatoires	10.1	10.6	10.6	7,890	7,899	7,526	779.81	747.22	706.79
622	Hospitals - Hôpitaux	62.2	64.2	65.0	44,613	46,071	46,386	717.73	717.80	714.02
6221	General medical & surgical hospitals - Hôpitaux généraux et hôpitaux de soins chirurgicaux	53.1	55.3	55.5	37,477	39,223	39,225	705.34	708.80	707.30
623	Nursing & residential care facilities - Étab. de soins infirmiers et de soins pour bénéficiaires internes	38.6	37.7	35.0	25,200	25,939	23,705	652.09	687.30	676.70
6231	Nursing care facilities - Établissements de soins infirmiers	16.4	16.4	15.0	11,757	11,954	10,966	715.67	728.08	733.27
6232	Res. devel. handicap, mental health & substance abuse facilities - Étab. rés. pour handicaps, de troubles mentaux, alcool., toxico.	14.0	13.1	12.3	8,980	9,391	8,606	641.60	717.98	696.91
6239	Other residential care facilities - Autres établissements de soins pour bénéficiaires internes	4.3	4.3	4.3	2,262	2,456	2,177	526.71	566.43	509.60
624	Social assistance - Assistance sociale	33.8	34.0	32.7	17,272	17,679	16,920	510.29	520.56	517.28
6241	Individual & family services - Services individuels et familiaux	17.6	17.6	17.0	8,688	8,894	8,426	494.08	506.66	496.70
6243	Vocational rehabilitation services - Services de réadaptation professionnelle	6.9	6.8	6.6	3,783	3,861	3,811	550.90	564.88	579.25
6244	Child day-care services - Services de garderie	8.5	8.6	8.3	4,146	4,201	4,003	488.63	491.03	485.20
71	Arts, entertainment & recreation - Arts, spectacles et loisirs	32.4	32.2	28.9	13,924	13,272	13,398	429.72	412.57	463.86
711	Performing arts, spectator sports & related industries - Arts d'interprétation, sport-spectacles et activités connexes	6.3	5.6	5.5	4,042	3,693	3,590	639.41	662.90	654.27
7111	Performing arts companies - Compagnies d'arts d'interprétation	1.6	1.4	1.2	675	604	515	431.89	445.36	436.04
7112	Spectator sports - Sports-spectacles	1.6	1.4	1.5	1,651	1,538	1,559	1,007.15	1,089.13	1,065.32
7113	Promoters (presenters) of perform. arts, sports & similar events - Promoteurs (diffuseurs) d'événements artist., sportifs et simil.	2.1	1.8	1.8	1,300	1,100	1,070	616.67	605.64	592.16
7115	Independent artists, writers & performers - Artistes, auteurs et interprètes indépendants	0.8	0.7	0.8	282	315	323	373.47	434.11	399.34
712	Heritage institutions - Établissements du patrimoine	2.7	2.8	2.6	1,415	1,452	1,314	516.95	519.36	515.05
713	Amusement, gambling & recreation industries - Divertissement, loisirs et jeux de hasard et loteries	23.3	23.8	20.8	8,466	8,127	8,494	362.70	341.44	407.47
7132	Gambling industries - Jeux de hasard et loteries	5.6	5.9	4.6	2,661	2,329	2,103	471.15	396.36	455.92
7139	Other amusement & recreation industries - Autres services de divertissement et de loisirs	16.5	16.8	15.0	5,218	5,158	5,788	315.75	307.63	384.69
72	Accommodation & food services - Hébergement et services de restauration	149.1	144.7	151.0	43,998	42,454	47,676	295.02	293.39	315.79
721	Accommodation services - Services d'hébergement	29.5	27.7	29.3	11,430	10,460	12,655	387.67	378.05	431.25
7211	Traveller accommodation - Hébergement des voyageurs	27.3	26.0	27.7	10,758	9,921	12,121	394.00	381.33	438.21
722	Food services & drinking places - Services de restauration et débits de boissons	119.7	117.0	121.6	32,568	31,994	35,022	272.19	273.38	287.93
7221	Full-service restaurants - Restaurants à service complet	61.9	60.0	63.9	16,183	15,850	17,924	261.27	264.16	280.50
7222	Limited-service eating places - Établissements de restauration à service restreint	40.8	40.4	41.0	10,788	10,584	11,518	264.20	261.95	281.20
81	Other services (except public administration) - Autres services, sauf les administrations publiques	66.7	66.4	69.5	37,265	36,472	37,770	558.36	549.47	543.55

* Earnings exclude unclassified - La rémunération exclut les non classifiées

Table 5
Estimates of Employment, Payrolls and Average Weekly Earnings
for All Employees, by Industry, Canada, Provinces and Territories.

Tableau 5
Estimations de l'emploi, de la rémunération brute et de la
rémunération hebdomadaire moyenne, pour l'ensemble
des salariés, par industrie, Canada, provinces et territoires.

(Continued - suite)

		All Employees - Salariés								
NAICS	Industry	Employment (in thousands)			Total weekly payrolls (in thousands)			Average weekly earnings (including overtime)		
SCIAN	Industrie	Emploi (en milliers)			Rémunération hebdomadaire brute (en milliers)			Rémunération hebdomadaire moyenne (incluant temps supplémentaire)		
		May p 2003 Mai p	April r 2003 Avril r	May 2002 Mai	May p 2003 Mai p	April r 2003 Avril r	May 2002 Mai	May p 2003 Mai p	April r 2003 Avril r	May 2002 Mai
BRITISH COLUMBIA - COLOMBIE-BRITANNIQUE										
811	Repair & maintenance - Réparation et entretien	21.1	20.9	20.8	\$13,231	\$13,220	\$12,851	\$626.37	\$631.54	\$618.54
8111	Automotive repair & maintenance - Réparation et entretien de véhicules automobiles	13.3	13.2	12.9	8,002	8,078	7,461	601.53	610.85	578.26
8113	Comm. & ind. mach. & equip. (exc. auto. & electro.) repair & mtnt. - Répar. et entretien mach., mat. comm., ind., sauf auto., électro.	3.2	3.2	3.7	2,383	2,401	2,944	746.05	756.48	800.88
812	Personal & laundry services - Services personnels et services de blanchissage	18.0	17.8	19.4	7,243	6,959	8,366	402.73	391.62	430.40
8121	Personal care services - Services de soins personnels	10.7	10.4	10.9	4,098	3,810	4,253	384.50	365.26	391.89
8122	Funeral services - Services funéraires	1.3	1.3	2.0	855	891	1,433	664.20	680.28	721.63
8123	Dry cleaning & laundry services - Services de nettoyage à sec et de blanchissage	4.0	4.1	4.4	1,490	1,495	1,728	373.55	368.98	393.41
8129	Other personal services - Autres services personnels	2.1	2.0	2.2	801	763	952	390.15	385.80	431.26
813	Grant-making, civic, & professional & similar organizations - Fondations, groupes de citoyens, organisations prof., similaires	27.6	27.7	29.3	16,791	16,293	16,553	607.68	588.75	565.46
8133	Social advocacy organizations - Organismes d'action sociale	2.2	2.2	2.7	1,222	1,277	1,583	562.68	580.66	576.93
8134	Civic & social organizations - Organisations civiques et amicales	12.4	12.4	14.0	5,643	5,299	5,685	454.72	428.72	406.62
8139	Business, professional, labour & other membership organizations - Asso. gens d'affaires, org. prof., syndic. et autres asso. pers.	10.6	10.7	9.7	8,482	8,312	7,624	800.12	775.46	788.62
91	Public administration - Administrations publiques	75.6	74.4	74.1	66,154	64,484	66,102	875.49	866.72	892.12
911	Federal government public administration - Administration publique fédérale	28.6	28.4	29.4	29,071	29,213	31,187	1,017.11	1,029.12	1,059.63
912	Provincial & territorial public administration - Administrations publiques provinciales et territoriales	18.0	17.6	17.5	16,276	15,418	15,242	904.95	876.28	869.83
913	Local, municipal & regional public administration - Administrations publiques locales, municipales et régionales	21.6	21.3	20.7	16,727	16,032	16,153	773.05	754.27	782.20
41-91N	Service producing industries - Branche productrice de services	1,356.6	1,341.4	1,319.1	869,930	865,180	838,493	641.27	644.98	635.68
00-91N	Industrial aggregate (including unclassified) - Ensemble des industries y compris les entreprises non classifiées *	1,658.1	1,638.4	1,616.6	1,124,269	1,107,223	1,080,216	681.98	680.97	671.70
YUKON										
23	Construction - Construction	0.7	0.5	0.7	619	473	569	929.72	904.17	845.08
231	Prime contracting - Entrepreneurs principaux	0.3	0.3	0.4	285	221	316	979.48	872.01	872.83
11-33N	Goods producing industries - Branche productrice de biens	1.3	1.1	1.1	1,373	1,032	965	1,021.28	962.33	865.49
41-45N	Trade - Commerce	2.3	2.2	2.1	1,217	1,178	1,153	526.20	541.43	560.90
44-45	Retail trade - Commerce de détail	2.0	1.9	1.8	934	912	862	465.96	479.56	484.42
4451	Grocery stores - Épiceries	0.6	0.5	0.6	196	202	206	354.46	379.36	371.39
48-49	Transportation & warehousing - Transport et entreposage	1.1	1.0	0.8	821	791	679	760.77	774.16	809.82
4841	General freight trucking - Transport par camion de marchandises diverses	0.1	0.1	0.1	74	70	68	604.12	590.70	552.76
61	Educational services - Services d'enseignement	1.5	1.5	1.5	1,242	1,239	1,375	843.29	801.68	945.55
62	Health care & social assistance - Soins de santé et assistance sociale	0.8	0.8	0.8	496	479	506	643.28	634.45	628.68
72	Accommodation & food services - Hébergement et services de restauration	1.6	1.4	1.5	611	566	581	370.86	406.46	393.57
721	Accommodation services - Services d'hébergement	0.9	0.8	0.9	389	375	401	409.96	449.38	425.29
722	Food services & drinking places - Services de restauration et débits de boissons	0.7	0.6	0.5	222	192	180	317.90	342.57	337.53
7222	Limited-service eating places - Établissements de restauration à service restreint	0.4	0.3	0.2	129	107	78	310.25	332.99	371.92
8134	Civic & social organizations - Organisations civiques et amicales	0.1	0.1	0.1	26	25	33	354.71	397.22	375.31

* Earnings exclude unclassified - La rémunération exclut les non classifiées

Table 5
Estimates of Employment, Payrolls and Average Weekly Earnings
for All Employees, by Industry, Canada, Provinces and Territories.

Tableau 5
Estimations de l'emploi, de la rémunération brute et de la
rémunération hebdomadaire moyenne, pour l'ensemble
des salariés, par industrie, Canada, provinces et territoires.

(Continued - suite)

		All Employees - Salariés								
NAICS	Industry	Employment (in thousands)			Total weekly payrolls (in thousands)			Average weekly earnings (including overtime)		
SCIAN	Industrie	Emploi (en milliers)			Rémunération hebdomadaire brute (en milliers)			Rémunération hebdomadaire moyenne (incluant temps supplémentaire)		
		May p 2003 Mai p	April r 2003 Avril r	May 2002 Mai	May p 2003 Mai p	April r 2003 Avril r	May 2002 Mai	May p 2003 Mai p	April r 2003 Avril r	May 2002 Mai
YUKON										
91	Public administration - Administrations publiques	4.9	4.7	5.0	\$4,660	\$4,384	\$4,569	\$957.29	\$927.71	\$915.75
911	Federal government public administration - Administration publique fédérale	0.6	0.5	0.9	574	574	799	1,017.91	1,049.41	868.92
912	Provincial & territorial public administration - Administrations publiques provinciales et territoriales	2.9	2.7	2.7	2,848	2,589	2,631	997.13	943.70	966.53
41-91N	Service producing industries - Branche productrice de services	14.8	14.1	14.0	10,936	10,442	10,565	738.85	740.47	753.12
00-91N	Industrial aggregate (including unclassified) - Ensemble des industries y compris les entreprises non classifiées *	16.2	15.3	15.2	12,308	11,474	11,530	762.36	756.14	761.40
NORTHWEST TERRITORIES - TERRITOIRES DU NORD-OUEST										
23	Construction - Construction	1.3	1.4	1.4	1,222	1,179	1,263	914.98	860.98	878.96
231	Prime contracting - Entrepreneurs principaux	0.8	0.7	0.9	766	680	822	980.98	947.15	893.92
232	Trade contracting - Entrepreneurs spécialisés	0.6	0.7	0.5	456	499	440	822.07	765.94	852.32
11-33N	Goods producing industries - Branche productrice de biens	3.7	3.6	3.4	4,434	4,128	4,033	1,212.56	1,137.60	1,169.70
41-45N	Trade - Commerce	2.4	2.3	2.1	1,546	1,509	1,371	641.59	660.26	665.74
41	Wholesale Trade - Commerce de gros	0.5	0.5	0.5	416	397	408	844.19	811.47	845.58
44-45	Retail trade - Commerce de détail	1.9	1.8	1.6	1,130	1,112	964	589.49	619.08	610.81
4451	Grocery stores - Épiceries	0.4	0.4	0.3	195	201	176	525.27	563.74	560.91
48-49	Transportation & warehousing - Transport et entreposage	1.9	2.0	1.6	1,587	1,665	1,346	844.44	851.65	844.47
62	Health care & social assistance - Soins de santé et assistance sociale	1.7	1.7	1.5	1,446	1,435	1,298	829.75	844.31	868.72
72	Accommodation & food services - Hébergement et services de restauration	1.4	1.4	1.4	566	564	537	391.03	405.19	374.42
721	Accommodation services - Services d'hébergement	0.6	0.6	0.6	299	291	273	482.36	478.74	440.89
722	Food services & drinking places - Services de restauration et débits de boissons	0.8	0.8	0.8	268	273	264	322.84	348.23	323.88
81	Other services (except public administration) - Autres services, sauf les administrations publiques	0.7	0.7	0.8	421	391	477	604.98	577.49	630.70
813	Grant-making, civic, & professional & similar organizations - Fondations, groupes de citoyens, organisations prof., similaires	0.5	0.5	0.5	306	284	296	625.19	602.40	628.17
8134	Civic & social organizations - Organisations civiques et amicales	0.3	0.3	0.3	178	157	175	575.73	557.48	629.74
91	Public administration - Administrations publiques	4.8	4.7	4.4	4,868	4,809	4,432	1,006.68	1,020.20	1,018.13
911	Federal government public administration - Administration publique fédérale	0.9	0.9	0.8	984	982	790	1,055.43	1,079.86	979.61
912	Provincial & territorial public administration - Administrations publiques provinciales et territoriales	2.5	2.5	2.3	2,896	2,899	2,800	1,165.27	1,173.86	1,215.39
41-91N	Service producing industries - Branche productrice de services	18.1	17.8	16.6	14,958	15,004	13,663	824.41	840.99	822.85
00-91N	Industrial aggregate (including unclassified) - Ensemble des industries y compris les entreprises non classifiées *	22.1	21.7	20.2	19,392	19,133	17,696	889.52	891.12	882.49
NUNAVUT - NUNAVUT										
23	Construction - Construction	0.4	0.5	0.5	407	430	340	927.24	812.50	749.72

* Earnings exclude unclassified - La rémunération exclut les non classifiées

Table 5
Estimates of Employment, Payrolls and Average Weekly Earnings
for All Employees, by Industry, Canada, Provinces and Territories.

Tableau 5
Estimations de l'emploi, de la rémunération brute et de la
rémunération hebdomadaire moyenne, pour l'ensemble
des salariés, par industrie, Canada, provinces et territoires.

(Continued - suite)

		All Employees - Salariés								
NAICS	Industry	Employment (in thousands)			Total weekly payrolls (in thousands)			Average weekly earnings (including overtime)		
SCIAN	Industrie	Emploi (en milliers)			Rémunération hebdomadaire brute (en milliers)			Rémunération hebdomadaire moyenne (incluant temps supplémentaire)		
		May p 2003 Mai p	April r 2003 Avril r	May 2002 Mai	May p 2003 Mai p	April r 2003 Avril r	May 2002 Mai	May p 2003 Mai p	April r 2003 Avril r	May 2002 Mai
NUNAVUT - NUNAVUT										
231	Prime contracting - Entrepreneurs principaux	0.3	0.3	0.2	\$274	\$284	\$215	\$1,012.82	\$881.42	\$865.18
232	Trade contracting - Entrepreneurs spécialisés	0.2	0.2	0.2	133	146	125	789.52	705.30	609.60
11-33N Goods producing industries - Branche productrice de biens		1.3	1.4	1.4	1,235	1,204	1,237	948.42	880.69	907.87
41-45N Trade - Commerce		1.1	1.1	1.0	616	609	516	546.82	542.01	505.79
44-45	Retail trade - Commerce de détail	1.0	1.0	0.9	503	500	475	497.92	497.18	507.35
4451	Grocery stores - Épiceries	0.3	0.3	0.3	78	71	71	289.78	278.88	272.96
48-49 Transportation & warehousing - Transport et entreposage		0.4	0.4	0.6	351	345	455	836.87	863.00	824.00
62	Health care & social assistance - Soins de santé et assistance sociale	1.6	1.8	1.5	1,335	1,505	1,146	830.83	840.09	743.65
72	Accommodation & food services - Hébergement et services de restauration	0.4	0.4	0.3	166	156	123	419.10	390.49	424.62
721	Accommodation services - Services d'hébergement	0.3	0.3	0.2	125	117	85	472.17	430.48	462.60
722	Food services & drinking places - Services de restauration et débits de boissons	0.1	0.1	0.1	41	40	38	312.01	306.53	358.35
813	Grant-making, civic, & professional & similar organizations - Fondations, groupes de citoyens, organisations prof., similaires	0.3	0.3	0.2	163	152	119	629.83	546.45	584.27
8134	Civic & social organizations - Organisations civiques et amicales	0.2	0.2	0.1	142	131	88	656.07	600.01	618.09
91	Public administration - Administrations publiques	2.7	2.8	2.7	2,571	2,759	2,456	952.81	999.33	911.74
912	Provincial & territorial public administration - Administrations publiques provinciales et territoriales	1.1	1.1	1.1	974	970	979	912.55	911.63	922.54
41-91N Service producing industries - Branche productrice de services		9.3	9.5	8.7	7,217	7,532	6,666	776.53	790.77	769.83
00-91N Industrial aggregate (including unclassified) - Ensemble des industries y compris les entreprises non classifiées *		10.9	11.2	10.2	8,452	8,737	7,902	797.66	802.06	788.60

* Earnings exclude unclassified - La rémunération exclut les non classifiées

Employment, earnings and hours, 2003
 Statistics Canada - Cat. No. 72-002-XIB

Emploi, gains et durée du travail, 2003
 Statistique Canada - n° 72-002-XIB au cat.

Table 6

Tableau 6

Estimates of Employment, Average Hourly Earnings and Hours, for Employees Paid by the Hour, by Industry, Canada, Provinces and Territories.

Estimations de l'emploi, de la rémunération horaire moyenne et des heures, pour les salariés rémunérés à l'heure, par industrie, Canada, provinces et territoires.

In May, average hourly earnings for employees paid by the hour increased by 21 cents compare to April and stands at \$17.22. Average weekly hours for hourly employees were at 32.6, up by 0.7 hour from last month.

En mai, la rémunération horaire moyenne des salariés rémunérés à l'heure se situait à 17,22\$, en hausse de 0,21\$ par rapport à avril. Les heures hebdomadaires moyennes se situaient à 32,6 heures, une augmentation de 0,7 heure comparativement au mois précédent.

	Page
<u>Canada</u>	<u>127</u>
<u>Provinces and Territories / Provinces et territoires</u>	<u>132</u>

Table 6

Estimates of Employment, Average Hourly Earnings and Hours for Employees Paid by the Hour, by Industry, Canada, Provinces and Territories.

Tableau 6

Estimations de l'emploi, de la rémunération horaire moyenne et des heures, pour les salariés rémunérés à l'heure, par industrie, Canada, provinces et territoires.

		Employees paid by the hour - Salariés rémunérés à l'heure											
NAICS	Industry	Employment (in thousands)			Average hourly earnings (including overtime)			Average hourly earnings (excluding overtime)			Average weekly hours (including overtime)		
SCIAN	Industrie	Emploi (en milliers)			Rémunération horaire moyenne (incluant temps supplémentaire)			Rémunération horaire moyenne (excluant temps supplémentaire)			Heures hebdomadaires moyennes (incluant temps supplémentaire)		
		May p 2003 Mai p	April r 2003 Avril r	May 2002 Mai	May p 2003 Mai p	April r 2003 Avril r	May 2002 Mai	May p 2003 Mai p	April r 2003 Avril r	May 2002 Mai	May p 2003 Mai p	April r 2003 Avril r	May 2002 Mai
CANADA													
11	Forestry, logging & support - Foresterie, exploitation et soutien	24.2	21.6	26.5	\$22.68	\$21.87	\$21.63	\$21.80	\$20.90	\$21.01	35.1	36.2	38.6
113	Forestry & logging - Foresterie et exploitation forestière	16.5	16.3	18.8	23.94	22.77	22.44	22.98	21.73	21.70	34.5	36.2	38.2
1133	Logging - Exploitation forestière	15.6	15.7	18.1	24.40	22.98	22.63	23.42	21.93	21.89	34.4	36.2	38.2
1153	Support activities for forestry - Activités de soutien à la foresterie	7.7	5.2	7.7	20.12	19.09	19.75	19.33	18.30	19.41	36.3	36.2	39.7
21	Mining & oil & gas extraction - Extraction minière et extraction de pétrole et de gaz	93.1	79.2	74.0	24.05	23.60	24.75	22.93	24.20	22.91	43.2	42.7	42.2
211	Oil & gas extraction - Extraction de pétrole et de gaz	22.8	19.4	17.3	28.39	28.36	29.30	27.25	29.34	27.05	44.1	42.0	43.6
212	Mining (except oil & gas) - Extraction minière, sauf l'extraction de pétrole et de gaz	35.0	29.9	29.5	23.09	22.52	23.51	21.97	22.97	21.69	43.2	43.1	41.8
2121	Coal mining - Extraction de charbon	3.3	3.2	2.9	24.36	24.12	24.84	23.16	24.78	23.40	44.5	43.1	42.9
2122	Metal ore mining - Extraction de minerais métalliques	17.0	15.0	14.6	24.70	24.25	25.51	23.51	24.76	23.33	43.2	43.1	41.2
2123	Non-metallic mineral mining & quarrying - Extraction de minerais non métalliques	14.8	11.7	12.0	20.93	19.87	20.79	19.90	20.11	19.32	43.0	43.1	42.1
213	Support activities for mining & oil & gas extraction - Activités de soutien à l'extraction minière, du pétrole et du gaz	35.4	29.9	27.3	22.11	21.64	23.07	21.02	22.17	21.46	42.5	42.8	41.7
23	Construction - Construction	432.6	384.0	425.6	21.20	21.62	22.19	20.25	20.94	21.50	38.7	36.6	36.3
231	Prime contracting - Entrepreneurs principaux	175.5	149.8	160.8	20.33	20.72	21.69	19.12	19.84	20.90	39.3	37.1	38.8
2312	Building construction - Construction de bâtiments	97.0	83.6	86.7	19.55	20.08	19.95	18.33	19.26	19.47	37.9	35.4	38.6
2313	Engineering construction - Travaux de génie	56.7	46.3	49.8	20.35	20.36	22.15	19.24	19.53	20.95	42.5	40.6	40.9
232	Trade contracting - Entrepreneurs spécialisés	257.1	234.2	264.9	21.82	22.21	22.53	20.99	21.65	21.89	38.3	36.2	34.7
2321	Site preparation work - Préparation du terrain	28.4	23.5	29.1	21.03	21.73	22.08	20.23	21.19	21.49	38.6	36.4	33.6
2323	Building exterior finishing work - Finition extérieure de bâtiments	32.1	27.3	33.9	19.38	19.70	21.67	18.65	19.21	21.11	39.1	36.2	33.1
2324	Building interior finishing work - Finition intérieure de bâtiments	39.5	37.1	41.1	18.82	19.11	19.82	18.11	18.68	19.25	38.4	35.5	32.9
2325	Bldg equipment installation - Installation d'équipements techniq.	117.9	113.8	120.2	23.55	23.60	23.53	22.65	22.98	22.83	37.7	36.3	36.5
31-33	Manufacturing - Fabrication	1,491.9	1,440.2	1,450.2	19.77	19.41	19.06	18.96	18.63	18.30	39.1	39.2	39.1
	Non-durable goods - Biens non durables	686.4	644.5	650.4	17.50	17.40	17.18	16.86	16.77	16.50	38.8	38.6	38.1
	Durable goods - Biens durables	805.5	795.7	799.9	21.67	20.99	20.52	20.74	20.12	19.73	39.4	39.7	40.0
311	Food manufacturing - Fabrication d'aliments	201.3	180.1	199.7	15.94	16.62	15.94	15.27	15.93	15.03	38.3	37.5	36.7
3114	Fruit & vegetable preserving & specialty food mfg - Mise en conserve de fruits, légumes et fabr. de spéc. alimentaires	22.7	21.2	21.5	17.47	18.32	17.96	16.68	17.50	17.13	38.5	37.6	36.8
3116	Meat product manufacturing - Fabrication de produits de viande	50.5	47.0	45.4	15.82	16.36	15.77	15.16	15.70	14.64	38.0	37.2	36.4
3117	Seafood product preparation & packaging - Préparation et conditionnement de poissons et fruits de mer	25.4	15.9	30.9	14.52	14.36	13.84	13.92	13.68	12.91	39.3	38.1	36.4
3118	Bakeries & tortilla manufacturing - Boulangeries et fabr. de tortillas	37.0	35.4	37.2	14.00	14.77	14.66	13.42	14.17	14.12	38.6	37.3	36.4
3119	Other food manufacturing - Fabrication d'autres aliments	20.7	19.1	19.9	16.33	17.48	16.73	15.65	16.78	16.06	37.9	37.2	37.3
3121	Beverage manufacturing - Fabrication de boissons	26.2	21.5	20.9	23.50	21.18	22.01	22.36	19.92	21.33	38.2	37.2	36.8
3122	Tobacco manufacturing - Fabrication du tabac	3.1	2.7	3.4	27.09	24.94	25.68	25.90	23.58	24.81	37.7	38.6	38.4
3131	Fibre, yarn & thread mills - Usines de fibres, de filés et de fils	5.9	5.6	5.2	11.63	13.19	13.71	11.31	12.67	13.46	39.4	39.0	38.7
3132	Fabric mills - Usines de tissus	12.1	12.1	11.8	15.73	15.86	15.58	15.29	15.24	15.13	41.0	39.8	39.6
3133	Textile & fabric finishing & fabric coating - Finissage de textiles, tissus et revêtement de tissus	6.0	5.5	5.0	12.75	13.31	13.43	12.40	12.78	13.09	41.2	40.0	39.5
3161	Leather & hide tanning & finishing - Tannage et finissage du cuir et des peaux	2.2	2.2	1.8	13.68	13.72	15.06	13.30	13.18	14.80	41.1	40.6	39.4
3162	Footwear manufacturing - Fabrication de chaussures	6.9	6.3	6.3	10.64	11.39	11.51	10.34	10.94	10.93	40.3	39.9	40.3
3169	Other leather & allied product mfg - Fabr. d'autres produits en cuir et produits analogues	3.1	3.0	3.1	10.32	10.54	10.52	10.04	10.13	10.19	39.4	39.2	38.4
321	Wood product manufacturing - Fabrication de produits en bois	105.8	106.0	108.7	20.18	18.98	18.47	19.60	18.71	17.95	38.0	38.0	39.3
3211	Sawmills & wood preservation - Scieries et préservation du bois	48.0	48.5	51.8	21.80	20.80	19.89	21.17	20.50	19.32	38.1	38.3	40.0
3212	Veneer, plywood & engineered wood product mfg - Fabr. de placages, contreplaqués et produits en bois reconstitué	21.6	21.0	20.7	21.42	20.03	18.96	20.80	19.74	18.34	37.2	37.3	39.1
3219	Other wood product mfg - Fabrication d'autres produits en bois	36.2	36.4	36.2	17.34	15.95	16.08	16.84	15.72	15.70	38.4	38.1	38.5
322	Paper manufacturing - Fabrication du papier	76.5	73.3	71.3	23.49	22.92	23.33	22.93	22.29	22.25	38.6	39.1	39.4

* Refer to survey overview. - Voir l'aperçu de l'enquête.

** Earnings and hours exclude unclassified - La rémunération et les heures excluent les non classifiées

Table 6

Estimates of Employment, Average Hourly Earnings and Hours for Employees Paid by the Hour, by Industry, Canada, Provinces and Territories.

(Continued - suite)

Tableau 6

Estimations de l'emploi, de la rémunération horaire moyenne et des heures, pour les salariés rémunérés à l'heure, par industrie, Canada, provinces et territoires.

		Employees paid by the hour - Salariés rémunérés à l'heure											
NAICS	Industry	Employment (in thousands)			Average hourly earnings (including overtime)			Average hourly earnings (excluding overtime)			Average weekly hours (including overtime)		
SCIAN	Industrie	Emploi (en milliers)			Rémunération horaire moyenne (incluant temps supplémentaire)			Rémunération horaire moyenne (excluant temps supplémentaire)			Heures hebdomadaires moyennes (incluant temps supplémentaire)		
		May p 2003 Mai p	April r 2003 Avril r	May 2002 Mai	May p 2003 Mai p	April r 2003 Avril r	May 2002 Mai	May p 2003 Mai p	April r 2003 Avril r	May 2002 Mai	May p 2003 Mai p	April r 2003 Avril r	May 2002 Mai
CANADA													
3221	Pulp, paper & paperboard mills - Usines de pâte à papier, de papier et de carton	43.1	41.7	39.4	\$25.28	\$24.83	\$25.36	\$24.68	\$24.17	\$24.19	38.9	39.4	39.7
3251	Basic chemical mfg - Fabrication de produits chimiques de base	7.9	8.3	7.1	23.46	24.66	21.81	22.58	23.71	20.64	38.6	38.7	40.7
3254	Pharmaceutical & medicine manufacturing - Fabrication de produits pharmaceutiques et de médicaments	13.2	13.4	12.2	19.17	19.99	20.12	18.49	19.25	19.35	37.7	38.2	39.4
3256	Soap, cleaning compound & toilet preparation manufacturing - Fabrication de savons, de détachants et de produits de toilette	7.9	8.3	7.9	18.78	19.08	19.30	18.11	18.38	18.70	36.0	37.0	38.1
3259	Other chemical product mfg - Fabr. d'autres produits chimiques	5.7	5.7	6.4	20.76	21.08	20.53	20.05	20.28	19.84	39.0	39.3	39.2
3262	Rubber product mfg - Fabrication de produits en caoutchouc	25.2	24.2	23.2	17.77	16.50	17.28	17.02	15.96	16.54	40.3	40.4	40.9
3272	Glass & glass product mfg - Fabr. de verre et de produits en verre	10.7	10.2	11.5	19.91	19.63	19.46	18.78	18.40	19.08	36.5	38.0	36.9
3273	Cement & concrete prod. mfg - Fabr. de ciment et prod. en béton	16.4	14.5	18.3	19.23	18.41	18.22	18.14	17.26	17.17	38.9	40.9	38.9
3279	Other non-metallic mineral product manufacturing - Fabrication d'autres produits minéraux non métalliques	5.7	5.5	6.1	20.86	19.60	19.61	19.67	18.37	18.85	38.3	39.7	37.7
3311	Iron & steel mills & ferro-alloy manufacturing - Sidérurgie	22.1	22.3	20.4	24.02	24.49	25.09	22.89	23.49	24.25	41.1	41.9	41.4
3312	Steel product manufacturing from purchased steel - Fabrication de produits en acier à partir d'acier acheté	8.3	7.6	8.1	22.57	22.87	22.00	21.36	21.86	20.14	41.4	41.9	41.5
3313	Alumina & aluminium production & processing - Production et transformation d'alumine et d'aluminium	12.2	12.3	11.5	21.86	21.97	21.80	20.66	21.03	20.48	41.2	41.4	40.9
3314	Non-ferrous metal (except aluminium) production & processing - Production et transform. de métaux non ferreux, sauf l'aluminium	12.7	12.9	13.0	24.53	24.87	24.85	23.18	23.68	22.98	41.3	42.0	41.5
3315	Foundries - Fonderies	13.2	12.6	13.7	23.76	23.81	22.42	22.47	22.72	21.17	40.5	40.6	39.5
332	Fabricated metal product mfg - Fabrication de produits métalliques	146.9	145.9	149.9	19.75	19.26	18.62	19.06	18.64	18.03	39.4	39.3	40.4
3323	Architectural & structural metals manufacturing - Fabr. produits architecture et éléments de charpentes métalliques	44.2	43.3	43.7	19.50	19.02	18.32	18.87	18.51	17.65	39.3	39.2	40.8
3327	Machine shops, turned product, screw, nut & bolt manufacturing - Ateliers usinage, fabr. produits tournés, vis, écrous et boulons	28.5	28.9	29.7	19.53	18.87	18.35	18.90	18.38	17.82	39.7	39.7	39.9
3329	Other fabricated metal prod. mfg - Fabr. d'autres prod. métalliques	14.5	14.3	16.4	20.87	20.34	19.17	20.19	19.80	18.61	38.1	37.9	40.2
333	Machinery manufacturing - Fabrication de machines	112.8	107.0	98.1	24.52	22.91	22.25	23.41	21.83	21.77	38.8	39.2	39.9
3331	Agricultural, construction & mining machinery manufacturing - Fabr. de machines pour agri., construction et extraction minière	20.8	20.1	18.4	23.60	22.05	21.30	22.53	21.00	20.93	38.2	38.6	39.4
3332	Industrial machinery mfg - Fabrication de machines industrielles	16.2	15.4	14.3	24.35	23.80	23.54	23.29	22.60	23.07	40.5	40.8	41.1
3334	Ventilation, heating, a/c & commercial refrigeration equip. mfg - Fabr. d'appareils de chauff., vent., clima., réfrig. commerciale	11.6	10.9	10.6	21.92	20.40	19.42	20.92	19.43	18.99	37.0	37.5	39.1
3335	Metalworking machinery manufacturing - Fabrication de machines-outils pour le travail du métal	22.0	21.4	19.3	25.07	23.05	23.13	23.93	21.96	22.53	39.2	39.4	39.9
3339	Other general-purpose machinery manufacturing - Fabrication d'autres machines d'usage général	28.4	26.1	24.0	25.85	24.19	23.02	24.68	23.03	22.50	38.7	39.0	39.6
3341	Computer & peripheral equipment manufacturing - Fabrication de matériel informatique et périphérique	4.7	5.1	5.2	19.01	18.51	17.27	18.74	18.10	16.81	36.5	37.0	37.1
3342	Communications equip. mfg - Fabr. de matériel de communication	9.6	10.5	9.8	21.53	20.39	19.92	21.40	20.14	19.49	39.0	38.8	38.9
3344	Semiconductor & other electronic component manufacturing - Fabr. de semi-conducteurs et d'autres composants électroniques	8.8	10.0	11.2	18.42	18.19	18.35	18.30	17.96	18.03	37.9	38.4	38.1
3345	Navigational, measuring, medical & control instruments mfg - Fabr. d'instruments de navigation, mesure, commande, médicaux	12.6	13.8	12.7	20.39	20.40	19.80	20.26	20.14	19.38	39.6	39.9	38.3
3351	Electric lighting equip. mfg - Fabr. matériel électrique d'éclairage	4.4	4.3	4.6	16.36	16.48	16.58	15.85	15.97	16.26	39.9	40.1	39.6
3352	Household appliance mfg - Fabrication d'appareils ménagers	5.3	5.2	4.8	17.71	17.42	17.31	17.16	16.87	17.02	38.6	38.8	39.7
3353	Electrical equipment mfg - Fabrication de matériel électrique	10.9	11.1	11.3	21.18	20.56	19.70	20.52	19.91	19.32	36.8	37.0	37.1
3359	Other electrical equipment & component manufacturing - Fabr. d'autres types de matériel et de composants électriques	8.7	9.2	9.4	19.58	19.37	18.43	18.97	18.75	17.99	39.8	40.2	40.2
336	Transportation equipment mfg - Fabr. de matériel de transport	189.6	186.5	186.2	24.51	24.02	23.70	23.14	22.61	22.34	40.8	41.3	41.2
3361	Motor vehicle mfg - Fabrication de véhicules automobiles	45.9	46.2	46.3	29.30	30.54	29.06	27.20	27.88	27.99	42.1	42.2	41.8
3363	Motor vehicle parts mfg - Fabr. de pièces pour véhicules auto.	82.8	80.3	75.5	23.38	22.05	22.32	22.09	20.93	20.39	40.5	41.3	41.2
3364	Aerospace product & parts manufacturing - Fabrication de produits aérospatiaux et de leurs pièces	24.9	25.1	32.4	23.23	22.87	22.23	22.76	22.45	21.86	42.8	42.3	41.8
3371	Household & institutional furniture & kitchen cabinet mfg - Fabr. meubles de maison, d'étab. institut. et d'armoire de cuisine	46.3	45.7	46.8	15.92	15.25	15.87	15.70	15.10	15.82	38.6	39.0	38.8
3372	Office furniture (including fixtures) manufacturing - Fabr. de meubles de bureau, y compris les articles d'ameublement	24.9	24.8	24.5	17.83	17.59	17.77	17.53	17.41	17.69	38.7	38.1	38.7
3391	Medical equipment & supplies manufacturing - Fabrication de fournitures et matériel médicaux	12.6	12.6	11.2	17.64	16.91	16.29	17.29	16.74	16.03	38.1	37.8	36.4
3399	Other miscellaneous mfg - Autres activités diverses de fabrication	32.2	31.1	28.4	15.92	15.32	14.37	15.61	15.17	14.13	37.9	37.8	36.3

* Refer to survey overview. - Voir l'aperçu de l'enquête.

** Earnings and hours exclude unclassified - La rémunération et les heures excluent les non classifiées

Table 6
Estimates of Employment, Average Hourly Earnings and Hours for Employees Paid by the Hour, by Industry, Canada, Provinces and Territories.

(Continued - suite)

Tableau 6
Estimations de l'emploi, de la rémunération horaire moyenne et des heures, pour les salariés rémunérés à l'heure, par industrie, Canada, provinces et territoires.

		Employees paid by the hour - Salariés rémunérés à l'heure											
NAICS	Industry	Employment (in thousands)			Average hourly earnings (including overtime)			Average hourly earnings (excluding overtime)			Average weekly hours (including overtime)		
SCIAN	Industrie	Emploi (en milliers)			Rémunération horaire moyenne (incluant temps supplémentaire)			Rémunération horaire moyenne (excluant temps supplémentaire)			Heures hebdomadaires moyennes (incluant temps supplémentaire)		
		May p 2003 Mai p	April r 2003 Avril r	May 2002 Mai	May p 2003 Mai p	April r 2003 Avril r	May 2002 Mai	May p 2003 Mai p	April r 2003 Avril r	May 2002 Mai	May p 2003 Mai p	April r 2003 Avril r	May 2002 Mai
CANADA													
11-33N Goods producing industries - Branche productrice de biens		2,084.0	1,967.1	2,016.9	\$20.44	\$20.18	\$20.08	\$19.55	\$19.41	\$19.28	39.2	38.8	38.6
41-45N Trade - Commerce		1,427.7	1,352.7	1,396.7	14.41	14.36	14.19	14.25	14.20	14.05	29.2	29.2	28.4
41	Wholesale Trade - Commerce de gros	324.9	298.8	308.2	15.66	15.77	16.26	15.34	15.39	15.97	34.8	35.5	35.4
4152	New motor vehicle parts & accessories whl-dist - Gros-dist de pièces, d'accessoires neufs pour véhicules automobiles	18.2	17.6	21.3	14.42	15.83	16.07	14.15	15.41	15.85	36.1	35.8	36.3
4161	Electrical, plumbing, heating & a/c equipment & supplies whl-dist - Gros-dist matériel et fourn. élec., plomberie, chauffage, climat.	16.9	16.7	20.3	15.26	16.44	16.47	14.98	16.00	16.22	35.8	36.2	36.4
4163	Lumber, millwork, hardware & other building supplies whl-dist - Gros-dist bois d'oeuvre, menui. préfab., quincc., fourn. construc.	26.0	24.7	31.6	15.37	15.89	16.93	15.08	15.47	16.72	35.6	35.7	35.8
417	Machinery, equipment & supplies whl-dist - Gros-dist de machines, de matériel et de fournitures	49.7	46.1	59.8	19.72	20.27	19.70	19.30	19.62	19.17	36.1	37.9	36.2
4171	Farm, lawn & garden machinery & equipment whl-dist - Gros-dist de machines, matériel pour l'agri., pelouses et jardinage	4.7	3.9	7.0	16.62	16.02	19.14	16.48	15.70	18.90	33.1	35.6	34.8
4172	Const., forestry, mining & indus. mach. equip. & suppl. whl-dist - Gros-dist mach., matériel, fourn. indus., const., forest., minière	19.2	19.8	20.5	20.73	21.23	21.36	19.89	20.04	20.50	38.1	40.0	38.2
4173	Computer & communications equipment & supplies whl-dist - Gros-dist d'ordinateurs et de matériel de communication	10.4	9.6	9.1	22.05	23.83	18.96	21.96	23.81	18.89	37.7	37.9	35.7
4179	Other machinery, equipment & supplies whl-dist - Gros-dist d'autres machines, matériel et fournitures	15.3	12.8	23.3	17.45	17.02	18.57	17.30	16.68	18.11	33.4	35.4	35.2
418	Miscellaneous whl-dist - Gros-dist de produits divers	51.1	46.9	37.5	14.86	13.95	15.24	14.55	13.63	15.05	32.3	34.4	33.2
4181	Recyclable material whl-dist - Gros-dist de matières recyclables	8.1	7.3	6.0	13.36	12.54	13.40	13.09	12.26	13.23	31.4	33.7	31.7
4182	Paper, paper product & disposable plastic product whl-dist - Gros-dist de papier, produits du papier et de plastique jetables	10.2	9.4	8.0	14.93	14.12	16.21	14.62	13.80	16.05	33.0	35.2	35.5
4183	Agricultural supplies whl-dist - Gros-dist de fournitures agricoles	7.3	6.3	5.2	15.11	14.34	15.69	14.80	14.01	15.52	32.0	34.3	34.4
4184	Chemical (except agricultural) & allied product whl-dist - Gros-dist de produits chimiques et analogues, sauf agricoles	6.6	6.1	4.2	17.62	16.46	18.75	17.26	16.08	18.52	34.7	36.3	33.5
4189	Other miscellaneous whl-dist - Gros-dist d'autres produits divers	18.8	17.7	14.1	14.28	13.36	14.13	13.99	13.06	13.93	31.4	33.7	32.1
419	Wholesale agents & brokers - Agents, courtiers commerce de gros	20.0	18.8	16.9	17.10	16.19	16.23	16.70	15.77	15.98	33.4	35.3	33.1
44-45	Retail trade - Commerce de détail	1,102.8	1,053.9	1,088.5	13.94	13.84	13.41	13.86	13.77	13.34	27.6	27.4	26.4
441	Motor vehicle & parts dealers - Marchands de véhicules automobiles et de leurs pièces	83.7	77.6	71.8	17.45	16.78	16.26	17.41	16.75	16.22	39.7	38.8	38.0
4411	Automobile dealers - Marchands d'automobiles	60.9	56.9	51.9	18.99	18.26	17.69	18.94	18.23	17.65	40.3	39.3	38.7
4413	Automotive parts, accessories & tire stores - Magasins de pièces, de pneus et d'accessoires pour véhicules auto.	14.1	13.1	12.5	13.01	12.42	12.41	12.98	12.40	12.39	37.1	36.6	35.5
445	Food & beverage stores - Magasins d'alimentation	329.8	326.1	319.6	14.19	14.71	14.51	14.06	14.61	14.42	25.1	24.7	24.3
4451	Grocery stores - Épiceries	275.1	273.6	266.3	14.30	14.83	14.60	14.16	14.72	14.52	25.1	24.6	24.3
447	Gasoline stations - Stations-service	65.4	66.4	66.7	10.22	10.33	10.46	10.17	10.27	10.43	29.1	28.2	27.2
4531	Florists - Fleuristes	6.3	6.0	6.9	12.70	12.78	12.10	12.58	12.72	12.06	23.2	23.3	23.9
4532	Office supplies, stationery & gift stores - Magasins de fournitures de bureau, de papeterie et de cadeaux	20.3	20.1	20.9	10.85	11.29	11.00	10.75	11.24	10.95	25.5	25.3	26.1
4533	Used merchandise stores - Magasins de marchandises d'occasion	8.5	8.4	6.9	13.73	14.63	14.84	13.60	14.57	14.81	22.7	22.9	24.4
4539	Other miscellaneous stores retailers - Autres mag. de détail divers	18.1	17.5	17.2	10.57	11.22	10.89	10.47	11.17	10.83	29.3	28.6	30.1
4541	Electronic shopping & mail-order houses - Entreprises de télémarketing et de vente par correspondance	6.4	6.7	6.6	16.23	17.58	16.88	16.03	17.38	16.78	28.6	29.2	29.5
4542	Vending machine operators - Exploitants de distribu. automatiques	3.3	3.4	4.1	11.73	12.61	12.46	11.62	12.56	12.37	28.2	27.9	27.5
4543	Direct selling establishments - Établissements de vente directe	12.2	12.2	13.0	13.70	14.96	15.47	13.57	14.89	15.39	32.2	31.5	31.8
48-49 Transportation & warehousing - Transport et entreposage		252.4	251.5	263.0	18.56	18.88	18.28	18.21	18.55	17.68	36.5	36.1	38.1
482	Rail transportation - Transport ferroviaire	20.8	23.6	26.0	17.15	18.44	19.79	16.87	18.09	18.60	44.5	42.9	41.1
484	Truck transportation - Transport par camion	74.8	70.2	70.2	16.74	16.78	15.23	16.26	16.36	14.72	37.8	37.2	41.9
4841	General freight trucking - Transport par camion de marchandises diverses	40.7	38.5	38.7	17.48	17.47	16.21	16.96	17.02	15.73	37.3	36.7	41.4
4842	Specialized freight trucking - Transport par camion de marchandises spéciales	34.0	31.7	31.4	15.89	15.97	14.06	15.45	15.59	13.52	38.3	37.8	42.5
485	Transit & ground passenger transportation - Transport en commun et transport terrestre de voyageurs	69.9	70.8	69.5	19.70	19.39	18.99	19.55	19.19	18.65	33.6	33.7	33.9
4851	Urban transit systems - Services urbains de transport en commun	26.2	26.5	26.2	24.64	23.87	23.84	24.56	23.69	23.38	36.2	36.6	36.7
4853	Taxi & limousine service - Services de taxi et de limousine	9.8	10.0	9.7	13.51	13.82	12.64	13.38	13.66	12.47	33.4	33.4	35.7

* Refer to survey overview. - Voir l'aperçu de l'enquête.

** Earnings and hours exclude unclassified - La rémunération et les heures excluent les non classifiées

Table 6
Estimates of Employment, Average Hourly Earnings and Hours for Employees Paid by the Hour, by Industry, Canada, Provinces and Territories.

(Continued - suite)

Tableau 6
Estimations de l'emploi, de la rémunération horaire moyenne et des heures, pour les salariés rémunérés à l'heure, par industrie, Canada, provinces et territoires.

		Employees paid by the hour - Salariés rémunérés à l'heure											
NAICS	Industry	Employment (in thousands)			Average hourly earnings (including overtime)			Average hourly earnings (excluding overtime)			Average weekly hours (including overtime)		
SCIAN	Industrie	Emploi (en milliers)			Rémunération horaire moyenne (incluant temps supplémentaire)			Rémunération horaire moyenne (excluant temps supplémentaire)			Heures hebdomadaires moyennes (incluant temps supplémentaire)		
		May p 2003 Mai p	April r 2003 Avril r	May 2002 Mai	May p 2003 Mai p	April r 2003 Avril r	May 2002 Mai	May p 2003 Mai p	April r 2003 Avril r	May 2002 Mai	May p 2003 Mai p	April r 2003 Avril r	May 2002 Mai
CANADA													
4854	School & employee bus transportation - Transport scolaire et transport d'employés par autobus	25.5	25.9	24.9	\$16.24	\$16.31	\$16.15	\$16.09	\$16.13	\$15.87	31.1	30.9	30.0
488	Support activities for transport. - Activités de soutien au transport	28.1	28.1	33.7	18.22	18.71	19.79	17.86	18.34	19.29	36.2	35.5	36.0
4881	Support activities for air transportation - Activités de soutien au transport aérien	6.4	6.7	7.5	16.89	17.35	18.90	16.56	17.01	18.02	35.8	35.5	33.9
4884	Support activities for road transportation - Activités de soutien au transport routier	6.5	6.3	7.0	14.85	14.80	15.80	14.58	14.52	15.57	36.1	35.5	38.0
4885	Freight transportation arrangement - Intermédiaires en transport de marchandises	10.3	10.4	12.5	20.94	21.98	23.27	20.53	21.54	22.93	35.5	34.7	34.8
492	Couriers & messengers - Messageries et services de messagers	8.8	8.4	8.2	18.72	20.11	17.59	18.39	19.79	17.17	34.7	34.6	38.4
4921	Couriers - Messageries	7.4	7.1	7.0	17.85	19.27	17.04	17.54	18.97	16.56	34.8	34.7	38.1
4922	Locals messengers & local delivery - Services locaux de messagers et de livraison	1.4	1.3	1.2	23.39	24.81	20.72	22.98	24.42	20.67	34.1	34.6	40.1
51	Information & cultural industries - Industrie de l'information et industrie culturelle	129.3	133.7	130.7	18.38	18.50	19.20	18.13	18.26	18.82	30.4	29.0	31.6
513	Broadcasting & telecommuni. - Radiotélévision et télécommuni.	54.2	56.2	57.2	20.74	20.32	21.34	20.54	20.15	20.71	33.2	30.9	35.5
5133	Telecommunications - Télécommunications	39.8	41.0	40.4	20.70	19.98	21.46	20.50	19.82	20.85	33.6	31.9	36.1
52	Finance & insurance - Finance et assurances	127.0	117.4	122.1	18.44	17.25	17.23	18.39	16.95	17.22	28.9	26.0	27.7
522	Credit intermediation & related activities - Intermédiation financière et activités connexes	74.2	75.1	74.4	17.68	16.58	16.62	17.68	16.14	16.63	28.0	25.1	26.9
5221	Depository credit intermediation - Intermédiation financière par le biais de dépôts	60.9	61.6	60.8	18.09	16.96	16.20	18.09	16.52	16.20	27.8	24.9	26.6
524	Insurance carriers & related activities - Sociétés d'assurance et activités connexes	27.8	23.9	25.8	20.56	18.57	17.59	20.52	18.52	17.50	31.1	29.3	30.4
5241	Insurance carriers - Sociétés d'assurance	15.0	13.0	14.7	23.01	21.19	19.07	22.97	21.13	18.97	30.1	29.1	31.0
5242	Agencies, brokerages & other insurance related activities - Agences et courtiers d'assur. et autres activités liées à l'assur.	12.8	10.9	11.1	17.87	15.46	15.54	17.84	15.43	15.48	32.2	29.5	29.8
53	Real estate & rental & leasing - Services immobiliers et services de location et de location à bail	118.2	112.2	96.0	14.01	14.28	14.49	13.76	14.05	14.14	27.9	26.4	28.1
531	Real estate - Services immobiliers	70.1	68.3	53.6	13.95	14.59	15.13	13.88	14.52	14.81	26.9	24.9	27.2
5311	Lessors of real estate - Bailleurs de biens immobiliers	40.4	38.8	31.7	13.08	13.78	14.26	13.01	13.71	13.94	26.7	24.7	26.0
5312	Offices of real estate agents & brokers - Bureau d'agents et de courtiers immobiliers	10.3	10.6	8.2	16.90	16.61	16.74	16.81	16.53	16.35	27.6	25.9	29.1
5313	Activities related to real estate - Activités liées à l'immobiliers	19.4	18.9	13.8	14.14	15.08	15.95	14.08	15.01	15.68	26.9	24.7	29.1
532	Rental & leasing services - Services de location et location à bail	44.4	40.6	39.4	14.14	13.87	13.83	13.65	13.40	13.43	29.4	28.6	29.3
5321	Automotive equipment rental & leasing - Location et location à bail de matériel automobile	11.5	10.7	9.8	14.93	14.34	14.36	14.41	13.84	13.91	30.5	29.9	30.5
5322	Consumer goods rental - Location de biens de consommation	17.9	16.0	15.7	10.11	9.66	9.95	9.76	9.33	9.70	24.4	24.4	24.7
5324	Commercial & industrial machinery & equipment rental & leasing - Location, loc. à bail de machines, matériel d'usage comm., indus.	13.3	12.5	12.5	17.31	17.57	17.19	16.71	16.98	16.68	35.3	33.2	34.2
54	Professional, scientific & technical services - Services professionnels, scientifiques et techniques	159.8	173.6	170.0	17.33	15.92	17.96	17.12	15.57	17.70	33.2	30.3	30.9
5413	Architectural, engineering & related services - Architecture, génie et services connexes	29.9	25.3	34.4	24.39	23.39	23.93	24.23	23.13	23.37	34.5	33.8	36.3
56	Admin. & support, waste managemt. & remediation services - Services admin., soutien, gestion des déchets, assainissem.	363.0	318.5	313.0	14.06	13.08	13.71	13.88	12.94	13.38	32.1	31.4	29.9
561	Admin. & support services - Services administratifs et de soutien	353.6	305.6	301.0	13.92	12.85	13.50	13.76	12.71	13.20	32.0	31.3	29.9
5611	Office administrative services - Services administratifs de bureau	32.9	26.8	24.9	16.25	14.48	15.20	16.07	14.34	14.23	32.5	33.7	32.0
5613	Employment services - Services d'emploi	94.6	79.6	81.0	14.42	12.49	13.18	14.26	12.37	12.86	31.3	32.1	31.1
5616	Investigation & security services - Services d'enquêtes et sécurité	54.5	47.4	48.4	12.40	11.15	11.37	12.26	11.04	11.12	30.6	31.3	30.7
5617	Services to buildings & dwellings - Services relatifs aux bâtiments et aux logements	82.7	72.4	74.0	12.64	12.59	13.33	12.49	12.42	13.21	32.2	28.8	27.2
611N	Education special - Éducation spéciale	396.3	413.2	404.0	15.19	15.02	15.06	15.11	14.91	14.97	33.3	34.7	33.8

* Refer to survey overview. - Voir l'aperçu de l'enquête.

** Earnings and hours exclude unclassified - La rémunération et les heures excluent les non classifiées

Table 6

Estimates of Employment, Average Hourly Earnings and Hours for Employees Paid by the Hour, by Industry, Canada, Provinces and Territories.

(Continued - suite)

Tableau 6

Estimations de l'emploi, de la rémunération horaire moyenne et des heures, pour les salariés rémunérés à l'heure, par industrie, Canada, provinces et territoires.

		Employees paid by the hour - Salariés rémunérés à l'heure											
NAICS	Industry	Employment (in thousands)			Average hourly earnings (including overtime)			Average hourly earnings (excluding overtime)			Average weekly hours (including overtime)		
SCIAN	Industrie	Emploi (en milliers)			Rémunération horaire moyenne (incluant temps supplémentaire)			Rémunération horaire moyenne (excluant temps supplémentaire)			Heures hebdomadaires moyennes (incluant temps supplémentaire)		
		May p 2003 Mai p	April r 2003 Avril r	May 2002 Mai	May p 2003 Mai p	April r 2003 Avril r	May 2002 Mai	May p 2003 Mai p	April r 2003 Avril r	May 2002 Mai	May p 2003 Mai p	April r 2003 Avril r	May 2002 Mai
CANADA													
6112	Community colleges & C.E.G.E.P.s - Collèges communautaires et cégeps	54.1	58.0	54.7	\$17.44	\$17.34	\$16.13	\$17.30	\$17.25	\$15.92	37.0	37.4	38.5
6113	Universities - Universités	109.4	117.5	101.6	15.85	15.47	14.65	15.77	15.38	14.58	35.2	34.4	35.7
62	Health care & social assistance - Soins de santé et assistance sociale	1,028.8	1,005.7	1,013.7	19.70	19.77	20.04	19.53	19.57	19.84	29.7	29.6	28.7
621	Ambulatory health care services - Services de soins ambulatoires	196.4	201.6	213.5	18.14	17.93	16.19	18.05	17.83	16.11	28.1	28.0	30.4
6211	Offices of physicians - Cabinets de médecins	52.9	54.9	57.2	16.99	16.75	14.93	16.91	16.66	14.84	27.7	27.6	30.1
6212	Offices of dentists - Cabinets de dentistes	38.4	39.3	41.1	18.75	18.56	16.74	18.66	18.46	16.67	27.5	27.3	29.0
6213	Offices of other health practitioners - Cabinets d'autres praticiens	32.8	33.1	34.2	18.20	18.19	15.65	18.10	18.09	15.58	27.2	26.7	29.5
6214	Out-patient care centres - Centres de soins ambulatoires	30.1	31.3	32.8	19.01	18.65	17.71	18.92	18.54	17.62	31.0	31.2	32.5
622	Hospitals - Hôpitaux	474.6	462.1	463.4	22.88	22.98	24.12	22.65	22.71	23.86	30.7	30.4	28.9
6221	General medical & surgical hospitals - Hôpitaux généraux et hôpitaux de soins chirurgicaux	433.6	423.6	426.3	22.78	22.93	24.11	22.55	22.66	23.85	30.8	30.4	28.9
623	Nursing & residential care facilities - Étab. de soins infirmiers et de soins pour bénéficiaires internes	232.0	215.8	209.8	17.51	18.08	19.18	17.37	17.92	19.07	29.5	29.4	26.7
6231	Nursing care facilities - Établissements de soins infirmiers	116.0	108.5	105.3	17.91	18.15	18.76	17.77	17.98	18.64	29.6	29.6	27.4
6232	Res. devel. handicap, mental health & substance abuse facilities - Étab. rés. pour handicaps, de troubles mentaux, alcool., toxico.	35.3	32.4	31.8	17.75	18.92	21.03	17.62	18.75	20.94	28.5	28.6	24.9
6233	Community care facilities for the elderly - Établissements communautaires de soins pour personnes âgées	53.1	49.0	48.8	16.45	16.92	18.86	16.33	16.77	18.74	29.2	28.8	25.8
6239	Other residential care facilities - Autres établissements de soins pour bénéficiaires internes	27.6	26.0	24.0	17.51	18.86	19.41	17.39	18.71	19.30	30.4	30.4	27.8
624	Social assistance - Assistance sociale	125.8	126.1	127.0	13.47	13.28	13.20	13.45	13.23	13.17	28.9	29.2	28.7
6241	Individual & family services - Services individuels et familiaux	56.4	56.2	55.9	14.52	14.21	14.20	14.50	14.16	14.16	28.2	28.9	28.2
6243	Vocational rehabilitation services - Services de réadaptation professionnelle	22.7	22.4	22.6	13.94	13.53	13.23	13.92	13.48	13.20	29.3	29.8	31.2
6244	Child day-care services - Services de garderie	42.0	42.8	44.6	11.69	11.77	11.71	11.67	11.72	11.67	29.7	29.7	28.5
71	Arts, entertainment & recreation - Arts, spectacles et loisirs	160.2	151.3	158.7	12.47	12.59	12.97	12.37	12.51	12.87	28.6	26.6	25.1
712	Heritage institutions - Établissements du patrimoine	11.2	9.9	10.8	16.68	16.89	16.19	16.48	16.76	16.13	30.7	28.5	28.0
713	Amusement, gambling & recreation industries - Divertissement, loisirs et jeux de hasard et loteries	126.6	119.2	125.2	11.45	11.50	12.18	11.34	11.43	12.12	29.2	26.9	25.1
7132	Gambling industries - Jeux de hasard et loteries	30.3	29.5	28.0	15.20	15.17	15.21	15.12	15.11	15.13	31.4	29.9	28.4
7139	Other amusement & recreation industries - Autres services de divertissement et de loisirs	89.0	82.1	90.7	9.95	9.84	10.99	9.82	9.77	10.93	28.4	25.8	24.0
72	Accommodation & food services - Hébergement et services de restauration	751.7	776.1	810.8	9.86	9.69	10.27	9.81	9.63	10.24	25.8	25.3	25.6
721	Accommodation services - Services d'hébergement	159.5	149.5	161.0	11.11	11.27	11.99	11.04	11.17	11.96	29.9	29.1	28.8
7211	Traveller accommodation - Hébergement des voyageurs	146.3	138.8	148.3	11.11	11.23	12.11	11.04	11.13	12.08	29.8	29.0	28.6
722	Food services & drinking places - Services de restauration et débits de boissons	592.2	626.6	649.7	9.45	9.24	9.77	9.42	9.20	9.75	24.7	24.4	24.9
7221	Full-service restaurants - Restaurants à service complet	287.0	299.3	308.8	9.30	9.10	9.78	9.27	9.06	9.76	24.6	24.2	24.8
7222	Limited-service eating places - Établissements de restauration à service restreint	216.6	231.5	243.2	9.20	8.86	9.46	9.17	8.82	9.45	24.2	24.0	24.3
81	Other services (except public administration) - Autres services, sauf les administrations publiques	282.9	273.1	254.1	13.70	13.91	13.64	13.47	13.75	13.43	31.4	30.1	29.8
811	Repair & maintenance - Réparation et entretien	109.9	97.1	92.0	14.39	14.29	13.86	14.02	14.04	13.40	36.7	36.3	35.7
8111	Automotive repair & maintenance - Réparation et entretien de véhicules automobiles	64.0	60.5	57.4	14.14	14.20	13.05	13.92	14.00	12.91	36.8	35.6	36.9
8113	Comm. & ind. mach. & equip. (exc. auto. & electro.) repair & mtnt. - Répar. et entretien mach., mat. comm., ind., sauf auto., électro.	24.3	19.7	18.5	15.99	15.70	16.71	15.37	15.37	15.62	38.1	38.3	35.3
8114	Personal & household goods repair & maintenance - Réparation et entretien d'articles personnels et ménagers	12.9	10.1	11.3	13.10	12.20	13.63	12.59	11.94	13.00	33.5	35.2	31.1
812	Personal & laundry services - Services personnels et services de blanchissage	87.1	85.7	76.8	11.64	12.17	12.11	11.53	12.10	12.04	30.2	28.0	29.8
8121	Personal care services - Services de soins personnels	47.8	47.3	40.8	10.55	10.89	10.93	10.45	10.83	10.87	29.4	27.3	28.6

* Refer to survey overview. - Voir l'aperçu de l'enquête.

** Earnings and hours exclude unclassified - La rémunération et les heures excluent les non classifiées

Table 6
Estimates of Employment, Average Hourly Earnings and Hours for Employees Paid by the Hour, by Industry, Canada, Provinces and Territories.

(Continued - suite)

Tableau 6
Estimations de l'emploi, de la rémunération horaire moyenne et des heures, pour les salariés rémunérés à l'heure, par industrie, Canada, provinces et territoires.

		Employees paid by the hour - Salariés rémunérés à l'heure											
NAICS	Industry	Employment (in thousands)			Average hourly earnings (including overtime)			Average hourly earnings (excluding overtime)			Average weekly hours (including overtime)		
SCIAN	Industrie	Emploi (en milliers)			Rémunération horaire moyenne (incluant temps supplémentaire)			Rémunération horaire moyenne (excluant temps supplémentaire)			Heures hebdomadaires moyennes (incluant temps supplémentaire)		
		May p 2003 Mai p	April r 2003 Avril r	May 2002 Mai	May p 2003 Mai p	April r 2003 Avril r	May 2002 Mai	May p 2003 Mai p	April r 2003 Avril r	May 2002 Mai	May p 2003 Mai p	April r 2003 Avril r	May 2002 Mai
CANADA													
8122	Funeral services - Services funéraires	8.5	8.2	8.3	\$14.64	\$15.82	\$14.35	\$14.49	\$15.73	\$14.21	34.8	31.6	35.6
8123	Dry cleaning & laundry services - Services de nettoyage à sec et de blanchissage	20.3	20.0	18.3	12.97	13.72	14.16	12.87	13.65	14.12	30.1	27.9	28.8
8129	Other personal services - Autres services personnels	10.5	10.2	9.4	11.07	11.59	10.90	10.97	11.53	10.80	30.6	28.5	31.7
91	Public administration - Administrations publiques	153.2	169.7	131.1	18.32	17.91	17.18	18.14	17.77	16.97	35.3	30.9	35.5
911	Federal government public administration - Administration publique fédérale	0.5	0.5	0.5	24.63	24.12	12.12	24.38	23.93	11.85	31.8	28.4	44.5
912	Provincial & territorial public administration - Administrations publiques provinciales et territoriales	22.4	20.6	16.9	15.43	17.19	15.62	15.32	17.06	15.50	36.1	33.8	33.9
913	Local, municipal & regional public administration - Administrations publiques locales, municipales et régionales	114.2	129.1	101.7	19.54	18.85	17.86	19.34	18.70	17.63	34.9	30.3	35.7
41-91N	Service producing industries - Branche productrice de services	4,999.1	4,879.8	4,898.0	15.47	15.33	15.48	15.30	15.14	15.28	29.8	29.1	29.0
00-91N	Industrial aggregate (including unclassified) - Ensemble des industries y compris les entreprises non classifiées **	7,083.1	6,846.9	6,915.0	17.23	17.03	17.11	16.76	16.60	16.66	32.6	31.9	31.8
NEWFOUNDLAND AND LABRADOR - TERRE-NEUVE ET LABRADOR													
23	Construction - Construction	4.9	3.7	5.3	17.38	17.23	17.18	16.50	16.69	16.78	35.6	33.4	33.0
231	Prime contracting - Entrepreneurs principaux	2.3	1.6	2.3	18.54	17.83	16.34	17.39	17.11	16.01	32.3	29.9	35.2
2312	Building construction - Construction de bâtiments	1.6	1.1	1.4	18.52	17.48	16.08	17.38	16.82	15.77	30.4	28.4	34.5
232	Trade contracting - Entrepreneurs spécialisés	2.5	2.1	3.0	16.50	16.86	17.92	15.88	16.44	17.42	38.6	35.9	31.4
2321	Site preparation work - Préparation du terrain	0.3	0.2	0.4	18.54	20.28	19.35	17.84	19.78	18.85	39.6	36.9	31.8
2323	Building exterior finishing work - Finition extérieure de bâtiments	0.2	0.2	0.3	15.23	14.54	15.22	14.65	14.18	14.83	37.6	33.5	29.3
2324	Building interior finishing work - Finition intérieure de bâtiments	0.5	0.4	0.4	14.59	14.29	17.91	14.04	13.94	17.45	37.7	34.9	30.9
2325	Bldg equipment installation - Installation d'équipements techniq.	1.2	1.2	1.6	17.25	17.66	18.33	16.60	17.22	17.78	39.1	36.9	32.1
31-33	Manufacturing - Fabrication	16.8	11.9	17.6	15.33	15.98	14.94	14.74	15.39	13.70	38.4	37.2	36.8
	Non-durable goods - Biens non durables	14.0	9.4	14.4	15.00	15.78	14.87	14.42	15.18	13.58	38.3	36.8	36.2
	Durable goods - Biens durables	2.7	2.5	3.2	17.02	16.67	15.25	16.40	16.14	14.21	38.7	38.8	39.2
311	Food manufacturing - Fabrication d'aliments	10.6	6.2	11.4	13.79	14.50	13.85	13.22	13.91	12.72	38.4	36.1	35.6
3399	Other miscellaneous mfg - Autres activités diverses de fabrication	0.2	0.2	0.1	12.88	11.75	11.14	12.62	11.63	11.03	36.5	37.2	35.9
11-33N	Goods producing industries - Branche productrice de biens	25.6	19.1	26.1	17.55	18.09	16.77	16.70	17.43	15.59	38.1	37.0	36.3
41-45N	Trade - Commerce	20.1	18.8	20.1	13.73	13.52	12.99	13.59	13.41	12.91	28.6	28.6	28.0
41	Wholesale Trade - Commerce de gros	3.4	3.0	3.0	14.22	13.64	13.29	13.86	13.32	12.99	33.4	34.0	33.8
417	Machinery, equipment & supplies whl-dist - Gros-dist de machines, de matériel et de fournitures	0.4	0.3	0.4	18.04	18.15	16.95	17.54	17.39	16.31	34.8	37.0	36.5
4179	Other machinery, equipment & supplies whl-dist - Gros-dist d'autres machines, matériel et fournitures	0.1	0.1	0.2	17.08	15.65	14.31	16.94	15.34	13.85	31.4	33.6	34.8
4189	Other miscellaneous whl-dist - Gros-dist d'autres produits divers	0.1	0.1	0.1	10.18	10.89	11.39	9.97	10.64	11.00	28.5	31.8	33.3
44-45	Retail trade - Commerce de détail	16.7	15.8	17.1	13.61	13.49	12.93	13.53	13.44	12.89	27.6	27.6	27.0
4411	Automobile dealers - Marchands d'automobiles	0.9	0.8	0.8	14.95	14.90	13.55	14.91	14.88	13.52	38.1	37.3	37.7
4412	Other motor vehicle dealers - Marchands d'autres véhicules auto.	0.2	0.2	0.2	13.42	12.68	12.23	13.39	12.65	12.23	41.2	40.4	39.9
445	Food & beverage stores - Magasins d'alimentation	5.7	5.6	5.3	12.52	13.05	12.51	12.41	12.99	12.46	25.8	25.3	26.6
4451	Grocery stores - Épiceries	5.1	5.1	4.8	12.47	12.97	12.39	12.36	12.90	12.35	25.9	25.3	27.0
48-49	Transportation & warehousing - Transport et entreposage	3.0	2.8	2.8	17.94	17.75	18.93	17.59	17.42	18.53	34.7	34.3	34.0
484	Truck transportation - Transport par camion	0.8	0.7	0.7	17.15	16.80	19.34	16.65	16.36	19.44	36.3	35.5	32.5
4841	General freight trucking - Transport par camion de marchandises diverses	0.3	0.3	0.3	17.56	17.57	21.62	17.04	17.11	21.86	35.5	34.9	32.9

* Refer to survey overview. - Voir l'aperçu de l'enquête.

** Earnings and hours exclude unclassified - La rémunération et les heures excluent les non classifiées

Table 6
Estimates of Employment, Average Hourly Earnings and Hours for Employees Paid by the Hour, by Industry, Canada, Provinces and Territories.

(Continued - suite)

Tableau 6
Estimations de l'emploi, de la rémunération horaire moyenne et des heures, pour les salariés rémunérés à l'heure, par industrie, Canada, provinces et territoires.

		Employees paid by the hour - Salariés rémunérés à l'heure											
NAICS	Industry	Employment (in thousands)			Average hourly earnings (including overtime)			Average hourly earnings (excluding overtime)			Average weekly hours (including overtime)		
SCIAN	Industrie	Emploi (en milliers)			Rémunération horaire moyenne (incluant temps supplémentaire)			Rémunération horaire moyenne (excluant temps supplémentaire)			Heures hebdomadaires moyennes (incluant temps supplémentaire)		
		May p 2003 Mai p	April r 2003 Avril r	May 2002 Mai	May p 2003 Mai p	April r 2003 Avril r	May 2002 Mai	May p 2003 Mai p	April r 2003 Avril r	May 2002 Mai	May p 2003 Mai p	April r 2003 Avril r	May 2002 Mai
NEWFOUNDLAND AND LABRADOR - TERRE-NEUVE ET LABRADOR													
4842	Specialized freight trucking - Transport par camion de marchandises spéciales	0.5	0.4	0.4	\$16.86	\$16.21	\$17.44	\$16.37	\$15.79	\$17.42	36.9	36.0	32.1
4854	School & employee bus transportation - Transport scolaire et transport d'employés par autobus	0.4	0.4	0.3	20.29	20.19	16.90	20.10	19.96	16.86	28.9	28.4	35.6
522	Credit intermediation & related activities - Intermédiation financière et activités connexes	1.1	1.1	1.1	19.85	17.31	17.16	19.85	16.77	17.17	28.1	25.5	28.1
5221	Depository credit intermediation - Intermédiation financière par le biais de dépôts	1.0	1.0	1.0	20.58	17.80	17.65	20.58	17.24	17.66	27.9	25.6	28.1
5413	Architectural, engineering & related services - Architecture, génie et services connexes	0.3	0.3	0.4	25.89	24.53	22.30	25.69	24.37	21.80	33.8	33.6	36.0
561	Admin. & support services - Services administratifs et de soutien	3.8	3.3	3.0	12.51	11.31	11.76	12.37	11.20	11.55	32.1	31.7	30.3
5613	Employment services - Services d'emploi	0.4	0.3	0.4	17.25	15.46	16.75	17.06	15.31	16.40	35.5	37.3	33.9
5616	Investigation & security services - Services d'enquêtes et sécurité	1.0	0.9	0.9	13.98	12.26	12.33	13.83	12.15	12.14	31.3	32.2	32.4
5617	Services to buildings & dwellings - Services relatifs aux bâtiments et aux logements	1.0	0.8	0.7	9.10	8.59	8.26	8.99	8.48	8.18	31.1	28.4	27.3
62	Health care & social assistance - Soins de santé et assistance sociale	20.9	20.2	18.7	20.62	20.27	19.75	20.43	20.04	19.59	30.6	30.8	31.8
621	Ambulatory health care services - Services de soins ambulatoires	3.3	3.3	3.3	15.26	14.93	14.14	15.18	14.84	14.06	27.6	27.1	30.0
6211	Offices of physicians - Cabinets de médecins	0.7	0.7	0.6	19.47	18.29	13.95	19.38	18.16	13.86	26.3	26.1	31.8
6212	Offices of dentists - Cabinets de dentistes	0.3	0.3	0.4	16.13	15.40	15.46	16.05	15.31	15.39	27.4	26.5	25.6
622	Hospitals - Hôpitaux	11.7	11.1	9.9	24.56	23.87	24.08	24.32	23.60	23.92	31.6	31.8	32.2
6221	General medical & surgical hospitals - Hôpitaux généraux et hôpitaux de soins chirurgicaux	11.5	10.9	9.7	24.67	23.97	24.16	24.43	23.69	24.01	31.6	31.9	32.4
623	Nursing & residential care facilities - Étab. de soins infirmiers et de soins pour bénéficiaires internes	3.4	3.2	3.2	16.71	17.59	17.04	16.58	17.43	16.83	31.2	32.1	32.4
6231	Nursing care facilities - Établissements de soins infirmiers	2.2	2.1	2.1	15.87	16.55	16.31	15.75	16.40	16.08	29.7	31.0	30.8
713	Amusement, gambling & recreation industries - Divertissement, loisirs et jeux de hasard et loteries	1.4	1.3	1.3	11.74	12.32	12.61	11.59	12.22	12.58	21.3	19.2	17.9
72	Accommodation & food services - Hébergement et services de restauration	8.1	8.0	8.5	9.39	9.11	9.54	9.34	9.06	9.51	26.6	26.0	25.9
721	Accommodation services - Services d'hébergement	1.5	1.2	1.4	13.78	14.01	14.92	13.70	13.88	14.95	25.2	24.8	24.1
7211	Traveller accommodation - Hébergement des voyageurs	1.3	1.1	1.2	12.95	13.24	13.86	12.87	13.11	13.87	25.2	24.7	24.0
722	Food services & drinking places - Services de restauration et débits de boissons	6.7	6.8	7.1	8.49	8.27	8.58	8.46	8.24	8.56	26.9	26.3	26.3
7221	Full-service restaurants - Restaurants à service complet	1.9	1.9	2.0	8.69	8.28	8.36	8.66	8.25	8.34	27.1	25.7	26.5
7222	Limited-service eating places - Établissements de restauration à service restreint	3.2	3.1	3.4	8.07	7.82	8.34	8.04	7.79	8.31	26.4	26.2	25.7
7224	Drinking places (alcoholic beverages) - Débits de boissons (alcoolisées)	1.0	1.1	1.1	8.74	8.34	8.18	8.71	8.30	8.16	25.1	24.8	25.0
81	Other services (except public administration) - Autres services, sauf les administrations publiques	3.7	3.5	3.7	11.68	11.65	12.38	11.49	11.53	12.23	31.6	30.1	26.6
811	Repair & maintenance - Réparation et entretien	1.3	1.1	1.2	13.90	13.16	13.91	13.57	12.95	13.62	35.6	34.4	33.5
8111	Automotive repair & maintenance - Réparation et entretien de véhicules automobiles	0.8	0.8	0.8	13.28	12.80	13.31	13.07	12.61	13.18	34.4	32.3	32.1
8113	Comm. & ind. mach. & equip. (exc. auto. & electro.) repair & mnt. - Répar. et entretien mach., mat. comm., ind., sauf auto., électro.	0.2	0.2	0.2	14.20	12.87	13.67	13.66	12.60	12.80	42.2	43.6	42.4
812	Personal & laundry services - Services personnels et services de blanchissage	1.0	1.0	1.0	11.16	12.10	10.31	11.05	12.03	10.23	28.7	26.5	29.0
8121	Personal care services - Services de soins personnels	0.7	0.7	0.7	10.80	12.11	10.04	10.69	12.04	9.98	27.2	25.7	27.4
41-91N	Service producing industries - Branche productrice de services	70.3	68.0	65.8	15.58	15.27	15.05	15.41	15.10	14.89	29.9	29.4	29.5

* Refer to survey overview. - Voir l'aperçu de l'enquête.

** Earnings and hours exclude unclassified - La rémunération et les heures excluent les non classifiées

Table 6

Estimates of Employment, Average Hourly Earnings and Hours for Employees Paid by the Hour, by Industry, Canada, Provinces and Territories.

(Continued - suite)

Tableau 6

Estimations de l'emploi, de la rémunération horaire moyenne et des heures, pour les salariés rémunérés à l'heure, par industrie, Canada, provinces et territoires.

		Employees paid by the hour - Salariés rémunérés à l'heure											
NAICS	Industry	Employment (in thousands)			Average hourly earnings (including overtime)			Average hourly earnings (excluding overtime)			Average weekly hours (including overtime)		
SCIAN	Industrie	Emploi (en milliers)			Rémunération horaire moyenne (incluant temps supplémentaire)			Rémunération horaire moyenne (excluant temps supplémentaire)			Heures hebdomadaires moyennes (incluant temps supplémentaire)		
		May p 2003 Mai p	April r 2003 Avril r	May 2002 Mai	May p 2003 Mai p	April r 2003 Avril r	May 2002 Mai	May p 2003 Mai p	April r 2003 Avril r	May 2002 Mai	May p 2003 Mai p	April r 2003 Avril r	May 2002 Mai
NEWFOUNDLAND AND LABRADOR - TERRE-NEUVE ET LABRADOR													
	00-91N Industrial aggregate (including unclassified) - Ensemble des industries y compris les entreprises non classifiées **	95.9	87.1	91.9	\$16.20	\$16.01	\$15.61	\$15.80	\$15.68	\$15.12	32.1	31.1	31.4
PRINCE EDWARD ISLAND - ÎLE-DU-PRINCE-ÉDOUARD													
2312	Building construction - Construction de bâtiments	0.7	0.5	0.7	16.77	15.97	16.84	15.74	15.37	16.52	30.0	27.5	35.0
232	Trade contracting - Entrepreneurs spécialisés	1.1	0.9	1.2	15.29	16.14	18.44	14.71	15.74	17.95	38.2	34.6	31.4
2325	Bldg equipment installation - Installation d'équipements techniq.	0.5	0.4	0.5	18.60	19.16	20.30	17.90	18.68	19.74	37.9	35.2	32.9
	31-33 Manufacturing - Fabrication	4.9	3.8	4.2	14.50	14.53	14.08	13.92	13.98	13.45	38.4	37.4	37.1
	Durable goods - Biens durables	1.4	1.3	1.3	16.24	15.39	15.17	15.62	14.83	14.74	37.6	37.7	38.1
	11-33N Goods producing industries - Branche productrice de biens	7.8	5.8	7.0	14.96	15.02	15.38	14.32	14.49	14.86	37.8	36.0	35.7
	41-45N Trade - Commerce	6.6	5.9	6.5	12.50	12.06	11.98	12.31	11.95	11.83	28.2	27.8	27.6
44-45	Retail trade - Commerce de détail	5.3	5.0	5.1	11.52	11.49	11.32	11.45	11.44	11.27	27.0	26.7	25.9
4451	Grocery stores - Épiceries	1.4	1.4	1.3	11.06	11.71	11.39	10.97	11.66	11.34	25.0	24.5	23.8
447	Gasoline stations - Stations-service	0.6	0.6	0.6	8.46	8.67	9.00	8.41	8.61	8.95	30.2	28.5	29.1
	48-49 Transportation & warehousing - Transport et entreposage	0.8	0.7	0.8	14.95	14.91	14.34	14.60	14.61	13.80	34.1	33.8	35.0
4841	General freight trucking - Transport par camion de marchandises diverses	0.2	0.1	0.1	14.65	14.32	13.73	14.22	13.95	13.56	36.2	35.7	40.4
522	Credit intermediation & related activities - Intermédiation financière et activités connexes	0.3	0.3	0.3	19.23	17.62	16.57	19.23	17.07	16.57	29.2	25.7	28.1
531	Real estate - Services immobiliers	0.2	0.2	0.2	10.75	11.15	10.81	10.69	11.10	10.57	25.4	24.0	28.1
5311	Lessors of real estate - Bailleurs de biens immobiliers	0.2	0.1	0.1	9.40	10.67	10.12	9.35	10.62	9.90	24.6	23.4	28.0
5413	Architectural, engineering & related services - Architecture, génie et services connexes	0.1	0.1	0.1	12.97	13.05	15.09	12.87	12.96	14.72	33.1	32.5	34.9
6231	Nursing care facilities - Établissements de soins infirmiers	2.1	2.0	1.9	17.54	18.12	16.27	17.40	17.96	16.20	33.8	32.5	36.9
6233	Community care facilities for the elderly - Établissements communautaires de soins pour personnes âgées	0.5	0.4	0.3	16.55	17.79	19.87	16.42	17.63	19.75	23.5	23.7	17.6
	72 Accomodation & food services - Hébergement et services de restauration	6.4	6.4	6.0	9.28	8.79	9.28	9.24	8.74	9.27	23.6	23.8	24.0
721	Accomodation services - Services d'hébergement	1.6	1.4	1.5	10.28	9.77	9.77	10.21	9.68	9.74	26.3	25.5	25.3
722	Food services & drinking places - Services de restauration et débits de boissons	4.8	4.9	4.5	8.90	8.48	9.10	8.87	8.44	9.09	22.7	23.3	23.5
7221	Full-service restaurants - Restaurants à service complet	1.5	1.7	1.5	7.91	7.45	7.95	7.88	7.42	7.94	26.0	26.7	26.1
7222	Limited-service eating places - Établissements de restauration à service restreint	3.1	3.0	2.7	9.55	9.19	9.84	9.52	9.15	9.83	21.0	21.3	22.0
	81 Other services (except public administration) - Autres services, sauf les administrations publiques	1.1	1.1	1.0	12.43	13.19	12.28	12.24	13.05	12.12	28.9	27.7	28.1
811	Repair & maintenance - Réparation et entretien	0.3	0.3	0.4	13.48	14.47	13.25	13.15	14.21	12.92	34.7	34.7	34.1
8111	Automotive repair & maintenance - Réparation et entretien de véhicules automobiles	0.2	0.2	0.2	14.46	15.62	15.32	14.23	15.40	15.24	34.6	33.7	32.8
	91 Public administration - Administrations publiques	2.0	1.7	1.2	10.55	10.89	10.45	10.49	10.82	10.36	46.4	39.9	42.4
912	Provincial & territorial public administration - Administrations publiques provinciales et territoriales	1.3	0.9	0.9	8.99	8.61	8.48	8.99	8.61	8.46	50.8	45.2	43.4
	41-91N Service producing industries - Branche productrice de services	27.3	25.4	24.2	13.28	13.19	12.74	13.14	13.05	12.60	29.3	28.2	29.0
	00-91N Industrial aggregate (including unclassified) - Ensemble des industries y compris les entreprises non classifiées **	35.1	31.1	31.2	13.73	13.60	13.43	13.45	13.37	13.18	31.2	29.6	30.5

* Refer to survey overview. - Voir l'aperçu de l'enquête.

** Earnings and hours exclude unclassified - La rémunération et les heures excluent les non classifiées

Table 6

Estimates of Employment, Average Hourly Earnings and Hours for Employees Paid by the Hour, by Industry, Canada, Provinces and Territories.

(Continued - suite)

Tableau 6

Estimations de l'emploi, de la rémunération horaire moyenne et des heures, pour les salariés rémunérés à l'heure, par industrie, Canada, provinces et territoires.

		Employees paid by the hour - Salariés rémunérés à l'heure											
NAICS	Industry	Employment (in thousands)			Average hourly earnings (including overtime)			Average hourly earnings (excluding overtime)			Average weekly hours (including overtime)		
SCIAN	Industrie	Emploi (en milliers)			Rémunération horaire moyenne (incluant temps supplémentaire)			Rémunération horaire moyenne (excluant temps supplémentaire)			Heures hebdomadaires moyennes (incluant temps supplémentaire)		
		May p 2003	April r 2003	May 2002	May p 2003	April r 2003	May 2002	May p 2003	April r 2003	May 2002	May p 2003	April r 2003	May 2002
		Mai p	Avril r	Mai	Mai p	Avril r	Mai	Mai p	Avril r	Mai	Mai p	Avril r	Mai
NOVA SCOTIA - NOUVELLE-ÉCOSSE													
231	Prime contracting - Entrepreneurs principaux	6.7	5.3	5.3	\$20.19	\$19.76	\$17.99	\$18.95	\$18.91	\$17.60	34.3	31.9	36.1
2312	Building construction - Construction de bâtiments	3.1	2.6	2.8	18.46	18.08	17.57	17.32	17.38	17.17	31.8	29.7	34.4
232	Trade contracting - Entrepreneurs spécialisés	6.7	6.1	7.6	18.22	18.21	19.87	17.54	17.75	19.33	38.1	35.5	32.6
2321	Site preparation work - Préparation du terrain	1.1	0.8	1.1	16.86	16.50	18.67	16.23	16.09	18.19	38.0	34.8	31.4
2324	Building interior finishing work - Finition intérieure de bâtiments	1.4	1.2	1.6	17.97	18.40	19.45	17.29	17.94	18.84	38.3	35.8	33.4
2325	Bldg equipment installation - Installation d'équipements techniq.	2.7	2.8	3.1	20.05	19.58	20.74	19.29	19.09	20.14	37.9	35.8	33.6
31-33	Manufacturing - Fabrication	31.2	28.2	32.2	17.15	17.37	16.77	16.48	16.69	15.95	38.0	38.2	37.8
	Non-durable goods - Biens non durables	22.1	19.2	22.8	16.50	16.92	16.28	15.86	16.21	15.32	38.1	38.2	37.6
	Durable goods - Biens durables	9.0	8.9	9.4	18.74	18.33	17.95	18.04	17.72	17.47	37.7	38.1	38.4
311	Food manufacturing - Fabrication d'aliments	9.5	7.7	11.1	13.87	14.94	14.46	13.30	14.13	13.00	38.1	38.3	36.6
3117	Seafood product preparation & packaging - Préparation et conditionnement de poissons et fruits de mer	4.3	2.8	5.8	12.77	14.10	14.09	12.24	12.99	12.55	38.6	39.4	36.2
3211	Sawmills & wood preservation - Scieries et préservation du bois	1.3	1.2	1.4	14.38	14.68	14.63	13.97	14.47	14.05	38.2	37.9	38.6
3221	Pulp, paper & paperboard mills - Usines de pâte à papier, de papier et de carton	1.4	1.3	1.4	22.94	23.76	22.53	22.40	23.08	21.03	38.8	39.9	41.6
3273	Cement & concrete prod. mfg - Fabr. de ciment et prod. en béton	0.4	0.4	0.5	22.45	20.37	19.56	21.17	19.10	18.90	40.6	40.8	37.3
3364	Aerospace product & parts manufacturing - Fabrication de produits aérospatiaux et de leurs pièces	0.7	0.8	1.1	22.21	22.16	21.86	21.77	21.75	21.31	38.6	38.0	38.3
11-33N	Goods producing industries - Branche productrice de biens	47.9	42.3	48.0	17.94	17.87	17.53	17.15	17.23	16.77	37.6	37.1	36.9
41-45N	Trade - Commerce	43.8	41.0	43.1	13.60	13.40	12.79	13.44	13.27	12.65	28.9	28.6	27.9
41	Wholesale Trade - Commerce de gros	8.5	7.4	8.2	15.30	15.36	14.05	14.91	15.02	13.68	35.4	34.7	35.1
416	Building material & supplies whl-dist - Gros-dist de matériaux et fournitures de construction	1.0	1.0	1.4	13.34	15.93	15.48	13.09	15.50	15.22	37.3	36.0	36.3
4161	Electrical, plumbing, heating & a/c equipment & supplies whl-dist - Gros-dist matériel et fourn. élec., plomberie, chauffage, climat.	0.4	0.4	0.4	13.17	15.31	15.27	12.93	14.90	14.95	37.2	36.0	36.7
4163	Lumber, millwork, hardware & other building supplies whl-dist - Gros-dist bois d'oeuvre, menui. préfab., quinç., fourn. construc.	0.5	0.5	0.9	13.44	16.34	15.36	13.19	15.91	15.15	37.3	35.9	36.1
4172	Const., forestry, mining & indus. mach. equip. & suppl. whl-dist - Gros-dist mach., matériel, fourn. indus., const., forest., minière	0.4	0.4	0.4	14.83	16.09	17.77	14.23	15.19	16.89	37.0	39.8	38.4
4179	Other machinery, equipment & supplies whl-dist - Gros-dist d'autres machines, matériel et fournitures	0.4	0.3	0.6	15.72	15.07	15.11	15.59	14.77	14.65	33.5	36.0	34.8
418	Miscellaneous whl-dist - Gros-dist de produits divers	0.8	0.8	1.0	14.54	13.41	13.15	14.24	13.11	12.99	31.9	34.1	31.5
4181	Recyclable material whl-dist - Gros-dist de matières recyclables	0.2	0.2	0.3	12.38	10.68	9.97	12.13	10.44	9.83	32.4	34.5	30.6
4182	Paper, paper product & disposable plastic product whl-dist - Gros-dist de papier, produits du papier et de plastique jetables	0.2	0.2	0.2	16.07	15.25	16.37	15.74	14.90	16.20	32.8	34.9	32.3
44-45	Retail trade - Commerce de détail	35.3	33.6	34.8	13.08	12.85	12.39	13.00	12.80	12.33	27.3	27.2	26.2
4411	Automobile dealers - Marchands d'automobiles	2.0	1.8	1.7	16.72	14.98	13.70	16.68	14.95	13.66	38.4	37.5	38.0
445	Food & beverage stores - Magasins d'alimentation	10.7	10.4	10.2	12.20	12.68	12.00	12.10	12.62	11.95	25.0	24.6	25.1
4451	Grocery stores - Épiceries	10.2	10.0	9.8	12.32	12.79	12.07	12.22	12.73	12.02	25.0	24.6	25.1
452	General merchandise stores - Mag. de fournitures de tout genre	4.1	3.5	5.4	14.70	14.48	13.75	14.59	14.41	13.68	29.7	31.4	23.3
4521	Department stores - Grands magasins	2.5	2.1	3.1	16.04	16.01	15.46	15.91	15.94	15.37	28.2	30.5	22.2
4529	Other general merchandise stores - Magasins d'autres fournitures de tout genres	1.7	1.5	2.3	12.95	12.48	11.67	12.85	12.42	11.61	31.8	32.6	24.8
4532	Office supplies, stationery & gift stores - Magasins de fournitures de bureau, de papeterie et de cadeaux	0.9	1.0	1.0	10.72	10.60	10.45	10.62	10.56	10.42	26.5	25.8	27.7
4533	Used merchandise stores - Magasins de marchandises d'occasion	0.6	0.5	0.4	8.25	8.42	9.04	8.17	8.38	9.00	22.1	22.8	21.2
48-49	Transportation & warehousing - Transport et entreposage	5.9	5.7	6.1	17.17	17.57	17.54	16.80	17.26	16.90	35.3	34.4	35.9
484	Truck transportation - Transport par camion	2.1	1.9	1.9	14.50	14.26	13.42	14.07	13.89	12.92	37.0	36.3	39.3
513	Broadcasting & telecommuni. - Radiotélévision et télécommuni.	3.6	3.9	3.4	17.56	16.82	17.69	17.38	16.67	16.83	30.4	28.2	31.3
522	Credit intermediation & related activities - Intermédiation financière et activités connexes	2.5	2.5	2.7	17.98	16.00	16.02	17.97	15.61	16.02	26.7	25.0	25.1
5221	Depository credit intermediation - Intermédiation financière par le biais de dépôts	2.2	2.2	2.4	18.29	16.11	16.29	18.28	15.73	16.29	26.4	24.9	24.7
524	Insurance carriers & related activities - Sociétés d'assurance et activités connexes	0.7	0.6	0.6	19.64	16.94	13.87	19.61	16.91	13.80	31.6	29.8	31.0

* Refer to survey overview. - Voir l'aperçu de l'enquête.

** Earnings and hours exclude unclassified - La rémunération et les heures excluent les non classifiées

Table 6
Estimates of Employment, Average Hourly Earnings and Hours for Employees Paid by the Hour, by Industry, Canada, Provinces and Territories.

(Continued - suite)

Tableau 6
Estimations de l'emploi, de la rémunération horaire moyenne et des heures, pour les salariés rémunérés à l'heure, par industrie, Canada, provinces et territoires.

		Employees paid by the hour - Salariés rémunérés à l'heure											
NAICS	Industry	Employment (in thousands)			Average hourly earnings (including overtime)			Average hourly earnings (excluding overtime)			Average weekly hours (including overtime)		
SCIAN	Industrie	Emploi (en milliers)			Rémunération horaire moyenne (incluant temps supplémentaire)			Rémunération horaire moyenne (excluant temps supplémentaire)			Heures hebdomadaires moyennes (incluant temps supplémentaire)		
		May p 2003 Mai p	April r 2003 Avril r	May 2002 Mai	May p 2003 Mai p	April r 2003 Avril r	May 2002 Mai	May p 2003 Mai p	April r 2003 Avril r	May 2002 Mai	May p 2003 Mai p	April r 2003 Avril r	May 2002 Mai
NOVA SCOTIA - NOUVELLE-ÉCOSSE													
5241	Insurance carriers - Sociétés d'assurance	0.4	0.3	0.3	\$23.48	\$20.21	\$13.23	\$23.46	\$20.18	\$13.14	32.4	30.1	32.3
5242	Agencies, brokerages & other insurance related activities - Agences et courtiers d'assur. et autres activités liées à l'assur.	0.3	0.3	0.3	15.15	13.04	14.68	15.13	13.01	14.63	30.7	29.4	29.6
5312	Offices of real estate agents & brokers - Bureau d'agents et de courtiers immobiliers	0.2	0.2	0.2	14.54	14.92	14.66	14.46	14.85	14.31	28.0	25.6	28.8
532	Rental & leasing services - Services de location et location à bail	1.1	1.0	0.9	13.49	12.21	12.56	13.02	11.79	12.12	27.3	27.2	28.7
5322	Consumer goods rental - Location de biens de consommation	0.4	0.3	0.3	10.59	8.52	8.31	10.22	8.23	8.02	23.2	23.5	24.1
5324	Commercial & industrial machinery & equipment rental & leasing - Location, loc. à bail de machines, matériel d'usage comm., indus.	0.2	0.2	0.2	18.06	17.29	16.01	17.43	16.69	15.45	35.6	33.5	34.1
54	Professional, scientific & technical services - Services professionnels, scientifiques et techniques	3.2	3.2	3.5	15.87	14.27	15.74	15.64	13.90	15.48	31.2	29.2	30.0
5413	Architectural, engineering & related services - Architecture, génie et services connexes	0.7	0.6	0.8	23.81	22.70	21.98	23.57	22.46	21.42	31.8	31.6	34.5
56	Admin. & support, waste managemt. & remediation services - Services admin., soutien, gestion des déchets, assainissem.	9.3	8.1	8.2	13.84	12.53	13.28	13.67	12.40	13.03	28.4	27.6	26.3
561	Admin. & support services - Services administratifs et de soutien	8.9	7.6	7.7	13.85	12.49	13.29	13.69	12.36	13.07	28.2	27.4	26.0
61	Educational services - Services d'enseignement	0.7	0.8	0.6	9.11	9.50	11.00	9.02	9.42	10.83	44.6	37.9	41.0
611N	Education special - Éducation spéciale	13.0	13.1	13.4	14.05	13.85	12.68	13.99	13.75	12.64	37.9	37.4	39.6
6113	Universities - Universités	5.6	5.5	5.8	14.34	13.39	11.35	14.27	13.32	11.30	42.0	41.8	42.6
62	Health care & social assistance - Soins de santé et assistance sociale	40.1	39.1	37.3	19.94	19.91	20.95	19.76	19.70	20.77	29.3	28.7	26.8
6221	General medical & surgical hospitals - Hôpitaux généraux et hôpitaux de soins chirurgicaux	17.9	17.6	16.1	23.76	23.68	25.49	23.53	23.41	25.25	29.0	28.1	25.8
623	Nursing & residential care facilities - Étab. de soins infirmiers et de soins pour bénéficiaires internes	11.6	10.8	11.0	17.42	18.37	21.77	17.29	18.21	21.71	27.9	27.3	22.7
6231	Nursing care facilities - Établissements de soins infirmiers	8.1	7.5	7.4	17.07	17.99	21.17	16.94	17.83	21.10	28.7	28.0	23.3
6232	Res. devel. handicap, mental health & substance abuse facilities - Étab. rés. pour handicaps, de troubles mentaux, alcool., toxico.	1.6	1.5	1.8	19.03	21.07	23.85	18.88	20.88	23.82	25.3	25.0	21.3
712	Heritage institutions - Établissements du patrimoine	0.4	0.3	0.4	12.20	12.41	13.87	12.06	12.33	13.87	26.8	24.5	22.4
713	Amusement, gambling & recreation industries - Divertissement, loisirs et jeux de hasard et loteries	3.5	3.0	3.0	8.89	8.94	11.50	8.78	8.86	11.46	30.9	27.1	21.8
7139	Other amusement & recreation industries - Autres services de divertissement et de loisirs	2.8	2.4	2.4	9.25	9.28	12.10	9.14	9.21	12.09	30.7	26.6	20.5
72	Accomodation & food services - Hébergement et services de restauration	29.1	27.2	28.1	8.89	8.68	8.79	8.85	8.63	8.75	25.9	25.4	25.9
721	Accomodation services - Services d'hébergement	10.0	8.1	8.1	9.38	9.12	9.58	9.32	9.04	9.51	27.8	27.0	25.5
7211	Traveller accomodation - Hébergement des voyageurs	9.5	7.6	7.6	9.37	9.11	9.59	9.31	9.03	9.52	28.3	27.6	25.9
722	Food services & drinking places - Services de restauration et débits de boissons	19.1	19.2	20.0	8.60	8.48	8.47	8.57	8.44	8.45	24.8	24.8	26.0
7221	Full-service restaurants - Restaurants à service complet	6.8	6.6	7.0	8.16	7.88	7.92	8.14	7.84	7.90	25.1	25.2	26.5
7222	Limited-service eating places - Établissements de restauration à service restreint	9.0	9.2	9.5	8.44	8.20	8.29	8.41	8.16	8.27	23.9	24.2	25.8
81	Other services (except public administration) - Autres services, sauf les administration publiques	8.2	7.8	7.2	12.56	12.64	13.16	12.36	12.51	12.88	29.3	27.8	27.7
811	Repair & maintenance - Réparation et entretien	2.6	2.3	2.4	14.24	13.90	14.30	13.92	13.69	13.68	36.6	35.5	34.0
8111	Automotive repair & maintenance - Réparation et entretien de véhicules automobiles	1.3	1.3	1.2	15.75	15.50	15.35	15.50	15.28	15.26	36.8	35.0	35.3
8113	Comm. & ind. mach. & equip. (exc. auto. & electro.) repair & mnt. - Répar. et entretien mach., mat. comm., ind., sauf auto., électro.	0.7	0.6	0.6	13.30	12.65	14.72	12.79	12.38	13.26	39.6	38.2	35.3
812	Personal & laundry services - Services personnels et services de blanchissage	3.0	2.9	2.8	11.22	11.51	12.31	11.11	11.45	12.26	27.6	25.6	26.7
8121	Personal care services - Services de soins personnels	1.8	1.7	1.6	10.21	9.98	11.61	10.11	9.92	11.59	25.9	24.6	24.4

* Refer to survey overview. - Voir l'aperçu de l'enquête.

** Earnings and hours exclude unclassified - La rémunération et les heures excluent les non classifiées

Table 6
Estimates of Employment, Average Hourly Earnings and Hours for Employees Paid by the Hour, by Industry, Canada, Provinces and Territories.

(Continued - suite)

Tableau 6
Estimations de l'emploi, de la rémunération horaire moyenne et des heures, pour les salariés rémunérés à l'heure, par industrie, Canada, provinces et territoires.

		Employees paid by the hour - Salariés rémunérés à l'heure											
NAICS	Industry	Employment (in thousands)			Average hourly earnings (including overtime)			Average hourly earnings (excluding overtime)			Average weekly hours (including overtime)		
SCIAN	Industrie	Emploi (en milliers)			Rémunération horaire moyenne (incluant temps supplémentaire)			Rémunération horaire moyenne (excluant temps supplémentaire)			Heures hebdomadaires moyennes (incluant temps supplémentaire)		
		May p 2003 Mai p	April r 2003 Avril r	May 2002 Mai	May p 2003 Mai p	April r 2003 Avril r	May 2002 Mai	May p 2003 Mai p	April r 2003 Avril r	May 2002 Mai	May p 2003 Mai p	April r 2003 Avril r	May 2002 Mai
NOVA SCOTIA - NOUVELLE-ÉCOSSE													
813	Grant-making, civic, & professional & similar organizations - Fondations, groupes de citoyens, organisations prof., similaires	2.6	2.7	2.0	\$11.78	\$12.36	\$12.47	\$11.70	\$12.27	\$12.47	24.1	23.6	21.6
91	Public administration - Administrations publiques	3.1	3.2	2.8	14.39	13.20	13.77	14.28	12.98	13.63	42.6	37.8	37.8
912	Provincial & territorial public administration - Administrations publiques provinciales et territoriales	1.0	0.9	1.1	15.54	18.26	19.74	15.46	18.02	19.73	31.7	31.7	28.7
41-91N	Service producing industries - Branche productrice de services	159.4	151.8	151.5	14.65	14.48	14.57	14.49	14.31	14.37	29.1	28.3	27.7
00-91N	Industrial aggregate (including unclassified) - Ensemble des industries y compris les entreprises non classifiées **	207.4	194.1	199.6	15.57	15.38	15.45	15.21	15.06	15.07	31.1	30.2	29.9
NEW BRUNSWICK - NOUVEAU-BRUNSWICK													
23	Construction - Construction	9.5	7.2	8.6	17.74	17.94	19.23	16.95	17.40	18.78	37.9	34.9	33.2
231	Prime contracting - Entrepreneurs principaux	3.9	2.7	2.8	17.05	17.91	18.22	16.04	17.19	17.97	37.4	33.9	35.3
232	Trade contracting - Entrepreneurs spécialisés	5.6	4.5	5.9	18.21	17.96	19.75	17.52	17.52	19.18	38.3	35.6	32.2
31-33	Manufacturing - Fabrication	32.7	29.7	32.6	18.16	17.58	16.66	17.55	17.01	15.93	38.1	38.2	37.9
	Non-durable goods - Biens non durables	20.1	17.6	19.8	18.36	17.97	16.97	17.73	17.31	16.13	38.2	38.1	37.3
	Durable goods - Biens durables	12.6	12.0	12.8	17.85	17.01	16.20	17.25	16.57	15.64	38.0	38.3	38.8
311	Food manufacturing - Fabrication d'aliments	8.7	6.7	9.5	16.36	15.72	14.40	15.68	15.08	13.53	38.7	37.8	36.5
321	Wood product manufacturing - Fabrication de produits en bois	5.4	5.2	5.6	18.31	17.56	16.46	17.78	17.30	16.00	38.2	38.0	39.1
3211	Sawmills & wood preservation - Scieries et préservation du bois	3.1	3.0	3.4	18.95	17.72	16.75	18.40	17.46	16.26	38.4	38.3	39.6
3219	Other wood product mfg - Fabrication d'autres produits en bois	1.5	1.4	1.4	15.02	15.50	14.59	14.59	15.27	14.26	37.9	37.5	38.1
322	Paper manufacturing - Fabrication du papier	5.7	5.4	5.2	24.47	23.29	23.46	23.89	22.63	22.37	37.6	38.1	38.5
3221	Pulp, paper & paperboard mills - Usines de pâte à papier, de papier et de carton	5.3	5.0	4.7	24.90	23.74	24.07	24.31	23.06	22.94	37.6	38.0	38.5
3339	Other general-purpose machinery manufacturing - Fabrication d'autres machines d'usage général	0.7	0.6	0.6	16.87	15.29	14.72	16.11	14.56	14.18	35.2	35.8	37.3
3371	Household & institutional furniture & kitchen cabinet mfg - Fabr. meubles de maison, d'étab. institu. et d'armoire de cuisine	0.8	0.8	0.8	13.25	12.12	13.14	13.05	11.97	13.04	37.2	37.7	37.5
3399	Other miscellaneous mfg - Autres activités diverses de fabrication	0.7	0.7	0.7	16.19	14.69	14.50	15.87	14.54	14.17	38.7	38.6	37.1
11-33N	Goods producing industries - Branche productrice de biens	47.7	41.4	46.1	18.55	18.16	17.46	17.84	17.58	16.71	38.2	37.7	37.3
41-45N	Trade - Commerce	32.4	30.0	31.7	13.76	13.70	13.25	13.62	13.57	13.14	29.2	28.9	28.2
41	Wholesale Trade - Commerce de gros	5.5	5.0	5.3	15.14	14.88	14.08	14.76	14.50	13.78	34.8	34.7	35.0
415	Motor vehicle & parts whl-dist - Gros-dist de véhicules automobiles et de leurs pièces	0.7	0.7	0.8	13.61	14.99	14.38	13.36	14.59	14.15	37.2	35.3	36.1
4152	New motor vehicle parts & accessories whl-dist - Gros-dist de pièces, d'accessoires neufs pour véhicules automobiles	0.4	0.4	0.5	11.92	13.59	13.72	11.70	13.23	13.50	37.2	35.2	35.9
416	Building material & supplies whl-dist - Gros-dist de matériaux et fournitures de construction	0.8	0.7	1.1	13.23	14.55	15.36	12.98	14.16	15.13	37.2	35.4	36.2
418	Miscellaneous whl-dist - Gros-dist de produits divers	0.5	0.5	0.6	12.62	11.91	11.97	12.37	11.64	11.81	31.5	34.0	31.2
44-45	Retail trade - Commerce de détail	26.9	25.0	26.4	13.41	13.41	13.03	13.34	13.35	12.97	28.0	27.8	26.8
445	Food & beverage stores - Magasins d'alimentation	8.4	8.0	7.8	10.34	10.77	10.64	10.25	10.72	10.56	25.4	24.9	24.8
4451	Grocery stores - Épiceries	7.3	7.1	6.9	10.05	10.43	10.33	9.97	10.38	10.25	25.1	24.6	24.7
4531	Florists - Fleuristes	0.2	0.2	0.2	9.90	9.59	9.75	9.81	9.55	9.69	22.3	22.4	22.5
4532	Office supplies, stationery & gift stores - Magasins de fournitures de bureau, de papeterie et de cadeaux	0.5	0.6	0.5	9.27	10.02	8.55	9.18	9.98	8.49	23.7	24.0	25.5
4539	Other miscellaneous stores retailers - Autres mag. de détail divers	0.2	0.2	0.2	13.98	15.21	14.59	13.85	15.14	14.50	26.1	24.2	25.5
48-49	Transportation & warehousing - Transport et entreposage	6.0	5.8	6.2	15.53	16.79	14.97	15.21	16.43	14.35	36.5	35.4	37.7
5242	Agencies, brokerages & other insurance related activities - Agences et courtiers d'assur. et autres activités liées à l'assur.	0.2	0.2	0.2	18.47	14.25	15.91	18.44	14.22	15.86	30.9	29.3	29.7

* Refer to survey overview. - Voir l'aperçu de l'enquête.

** Earnings and hours exclude unclassified - La rémunération et les heures excluent les non classifiées

Table 6
Estimates of Employment, Average Hourly Earnings and Hours for Employees Paid by the Hour, by Industry, Canada, Provinces and Territories.

(Continued - suite)

Tableau 6
Estimations de l'emploi, de la rémunération horaire moyenne et des heures, pour les salariés rémunérés à l'heure, par industrie, Canada, provinces et territoires.

		Employees paid by the hour - Salariés rémunérés à l'heure											
NAICS	Industry	Employment (in thousands)			Average hourly earnings (including overtime)			Average hourly earnings (excluding overtime)			Average weekly hours (including overtime)		
SCIAN	Industrie	Emploi (en milliers)			Rémunération horaire moyenne (incluant temps supplémentaire)			Rémunération horaire moyenne (excluant temps supplémentaire)			Heures hebdomadaires moyennes (incluant temps supplémentaire)		
		May p 2003 Mai p	April r 2003 Avril r	May 2002 Mai	May p 2003 Mai p	April r 2003 Avril r	May 2002 Mai	May p 2003 Mai p	April r 2003 Avril r	May 2002 Mai	May p 2003 Mai p	April r 2003 Avril r	May 2002 Mai
NEW BRUNSWICK - NOUVEAU-BRUNSWICK													
54	Professional, scientific & technical services - Services professionnels, scientifiques et techniques	2.2	2.3	2.4	\$16.72	\$15.04	\$15.21	\$16.50	\$14.70	\$15.00	31.6	29.5	30.0
56	Admin. & support, waste management & remediation services - Services admin., soutien, gestion des déchets, assainissem.	9.8	8.8	8.9	11.71	10.98	11.56	11.55	10.85	11.31	31.7	30.9	29.8
561	Admin. & support services - Services administratifs et de soutien	9.3	8.2	8.2	11.42	10.55	11.22	11.29	10.43	11.04	31.4	30.6	29.5
5614	Business support services - Services de soutien aux entreprises	2.7	2.6	2.1	9.21	8.89	9.35	9.14	8.75	9.19	30.4	30.0	29.6
5617	Services to buildings & dwellings - Services relatifs aux bâtiments et aux logements	2.0	1.6	1.8	10.51	10.05	10.65	10.38	9.92	10.57	32.4	28.7	26.7
61	Educational services - Services d'enseignement	0.4	0.5	0.4	13.31	14.27	13.68	13.16	14.14	13.46	29.5	25.1	28.0
62	Health care & social assistance - Soins de santé et assistance sociale	29.7	28.7	28.8	17.87	18.06	17.74	17.74	17.90	17.55	31.6	31.8	30.9
622	Hospitals - Hôpitaux	16.0	15.5	15.7	18.74	19.04	18.10	18.60	18.87	17.84	34.4	35.2	35.5
6221	General medical & surgical hospitals - Hôpitaux généraux et hôpitaux de soins chirurgicaux	15.0	14.6	14.9	18.73	19.08	17.97	18.59	18.90	17.71	34.7	35.5	35.7
623	Nursing & residential care facilities - Étab. de soins infirmiers et de soins pour bénéficiaires internes	7.6	7.0	7.0	16.89	17.09	18.74	16.76	16.93	18.69	29.6	28.9	24.4
6231	Nursing care facilities - Établissements de soins infirmiers	4.3	4.0	4.1	16.50	16.67	17.91	16.37	16.52	17.81	29.8	29.3	24.9
6233	Community care facilities for the elderly - Établissements communautaires de soins pour personnes âgées	2.3	2.1	2.1	18.03	17.86	20.54	17.90	17.70	20.57	29.7	28.7	24.0
72	Accommodation & food services - Hébergement et services de restauration	18.0	17.6	18.6	8.57	8.50	8.75	8.53	8.44	8.73	27.4	26.9	26.9
721	Accommodation services - Services d'hébergement	5.4	4.6	5.2	10.39	11.04	10.85	10.32	10.93	10.83	27.9	27.5	25.0
7211	Traveller accommodation - Hébergement des voyageurs	5.1	4.2	4.8	10.01	10.54	10.47	9.95	10.43	10.44	27.9	27.6	25.0
722	Food services & drinking places - Services de restauration et débits de boissons	12.6	13.0	13.4	7.77	7.58	8.03	7.74	7.55	8.01	27.1	26.7	27.7
7221	Full-service restaurants - Restaurants à service complet	3.7	3.9	4.1	7.81	7.37	7.91	7.78	7.34	7.89	28.5	28.1	29.0
7222	Limited-service eating places - Établissements de restauration à service restreint	6.8	6.9	6.9	7.37	7.29	7.78	7.34	7.26	7.76	26.8	26.1	27.7
81	Other services (except public administration) - Autres services, sauf les administrations publiques	5.0	4.7	4.9	13.13	13.33	13.32	12.89	13.17	13.10	30.6	29.1	28.2
811	Repair & maintenance - Réparation et entretien	2.1	1.8	2.0	14.04	13.93	13.94	13.69	13.69	13.54	36.8	35.8	34.2
8111	Automotive repair & maintenance - Réparation et entretien de véhicules automobiles	1.3	1.2	1.3	13.75	13.77	13.70	13.53	13.57	13.55	36.9	34.9	34.1
8113	Comm. & ind. mach. & equip. (exc. auto. & electro.) repair & mnt. - Répar. et entretien mach., mat. comm., ind., sauf auto., électro.	0.5	0.4	0.4	15.05	15.00	15.11	14.47	14.68	14.24	38.1	38.4	36.2
41-91N	Service producing industries - Branche productrice de services	119.4	113.5	115.7	14.33	14.34	14.07	14.18	14.17	13.89	30.6	29.9	29.6
00-91N	Industrial aggregate (including unclassified) - Ensemble des industries y compris les entreprises non classifiées **	167.1	154.8	161.8	15.73	15.54	15.20	15.36	15.22	14.81	32.7	32.0	31.8
QUÉBEC													
11	Forestry, logging & support - Foresterie, exploitation et soutien	6.4	5.6	5.7	19.34	19.33	19.50	18.55	18.46	18.91	35.5	36.4	38.2
113	Forestry & logging - Foresterie et exploitation forestière	4.8	4.4	4.2	20.41	19.64	19.65	19.56	18.75	18.94	33.8	35.4	36.7
1133	Logging - Exploitation forestière	4.6	4.3	4.0	20.70	19.62	19.70	19.83	18.73	18.98	33.6	35.3	36.8
1153	Support activities for forestry - Activités de soutien à la foresterie	1.6	1.2	1.4	16.73	18.33	19.10	16.08	17.51	18.81	40.5	40.1	42.3
212	Mining (except oil & gas) - Extraction minière, sauf l'extraction de pétrole et de gaz	7.2	5.9	6.4	21.88	19.81	21.05	20.79	20.35	18.87	42.7	42.9	41.4

* Refer to survey overview. - Voir l'aperçu de l'enquête.

** Earnings and hours exclude unclassified - La rémunération et les heures excluent les non classifiées

Table 6
Estimates of Employment, Average Hourly Earnings and Hours for Employees Paid by the Hour, by Industry, Canada, Provinces and Territories.

(Continued - suite)

Tableau 6
Estimations de l'emploi, de la rémunération horaire moyenne et des heures, pour les salariés rémunérés à l'heure, par industrie, Canada, provinces et territoires.

		Employees paid by the hour - Salariés rémunérés à l'heure											
NAICS	Industry	Employment (in thousands)			Average hourly earnings (including overtime)			Average hourly earnings (excluding overtime)			Average weekly hours (including overtime)		
SCIAN	Industrie	Emploi (en milliers)			Rémunération horaire moyenne (incluant temps supplémentaire)			Rémunération horaire moyenne (excluant temps supplémentaire)			Heures hebdomadaires moyennes (incluant temps supplémentaire)		
		May p 2003 Mai p	April r 2003 Avril r	May 2002 Mai	May p 2003 Mai p	April r 2003 Avril r	May 2002 Mai	May p 2003 Mai p	April r 2003 Avril r	May 2002 Mai	May p 2003 Mai p	April r 2003 Avril r	May 2002 Mai
QUÉBEC													
22	Utilities - Services publics	8.2	8.1	8.7	\$30.76	\$30.36	\$30.00	\$29.52	\$29.30	\$29.69	36.9	36.1	39.0
23	Construction - Construction	90.6	78.0	89.7	20.17	20.64	21.48	19.32	20.02	20.94	39.1	36.3	35.3
231	Prime contracting - Entrepreneurs principaux	32.8	27.5	29.9	18.11	18.76	19.73	16.99	17.97	19.24	39.1	35.8	38.7
2312	Building construction - Construction de bâtiments	23.5	20.2	20.9	18.88	19.29	19.22	17.72	18.55	18.73	38.4	35.4	38.5
2313	Engineering construction - Travaux de génie	7.0	5.3	7.0	15.02	15.88	21.12	14.10	14.94	20.60	42.3	37.8	39.7
232	Trade contracting - Entrepreneurs spécialisés	57.7	50.5	59.9	21.34	21.65	22.47	20.54	21.09	21.88	39.0	36.5	33.7
2321	Site preparation work - Préparation du terrain	7.7	6.2	8.3	21.16	21.80	21.21	20.36	21.25	20.69	39.0	35.9	31.2
2323	Building exterior finishing work - Finition extérieure de bâtiments	7.1	5.6	7.4	20.64	21.31	22.72	19.86	20.78	22.17	40.2	36.9	31.7
2324	Building interior finishing work - Finition intérieure de bâtiments	9.7	8.7	9.6	17.24	17.68	19.92	16.59	17.24	19.41	39.0	36.0	32.2
2325	Bldg equipment installation - Installation d'équipements techniq.	25.4	23.8	25.8	23.28	22.89	23.61	22.40	22.28	22.93	38.5	36.6	35.9
31-33	Manufacturing - Fabrication	422.6	407.9	407.8	17.84	17.37	17.23	17.19	16.79	16.61	38.8	38.9	38.9
	Non-durable goods - Biens non durables	221.5	210.4	208.3	16.28	16.10	16.09	15.68	15.53	15.46	38.8	38.6	38.1
	Durable goods - Biens durables	201.0	197.5	199.5	19.56	18.69	18.36	18.86	18.11	17.77	38.8	39.2	39.8
311	Food manufacturing - Fabrication d'aliments	49.9	45.4	46.4	15.99	16.53	15.69	15.31	15.86	14.70	37.9	37.1	36.7
3115	Dairy product manufacturing - Fabrication de produits laitiers	6.0	5.5	6.1	16.71	18.68	17.24	15.91	17.97	16.31	38.0	37.5	37.1
3116	Meat product manufacturing - Fabrication de produits de viande	15.4	14.1	13.4	16.70	16.63	15.60	16.01	15.95	14.04	37.0	36.4	35.8
3118	Bakeries & tortilla manufacturing - Boulangeries et fabr. de tortillas	11.7	11.2	11.4	14.04	15.00	14.70	13.46	14.40	14.21	39.5	38.0	37.1
3119	Other food manufacturing - Fabrication d'autres aliments	6.4	5.8	5.7	16.86	17.61	16.87	16.16	16.90	16.11	36.8	36.2	37.4
3131	Fibre, yarn & thread mills - Usines de fibres, de filés et de fils	2.3	2.2	..	12.98	14.39	..	12.62	13.82	..	41.7	40.7	..
3132	Fabric mills - Usines de tissus	7.7	7.6	7.5	14.49	15.31	15.28	14.10	14.70	14.80	41.4	39.6	39.5
3133	Textile & fabric finishing & fabric coating - Finissage de textiles, tissus et revêtement de tissus	3.5	3.1	..	11.37	11.99	..	11.06	11.52	..	41.2	40.1	..
3141	Textile furnishings mills - Usines de textiles domestiques	4.3	4.1	3.9	14.08	15.32	14.56	13.70	14.72	14.17	40.4	39.6	40.7
3149	Other textile product mills - Usines d'autres produits textiles	2.1	1.9	1.8	11.62	11.35	11.40	11.31	10.90	11.10	43.2	42.4	41.5
315	Clothing manufacturing - Fabrication de vêtements	38.0	37.1	37.1	11.31	11.23	11.17	11.06	10.86	10.95	39.7	39.4	38.9
3151	Clothing knitting mills - Usines de tricotage de vêtements	7.0	7.5	7.3	9.81	10.09	10.48	9.54	9.70	10.24	39.8	39.8	39.6
3152	Cut & sew clothing mfg - Fabrication de vêtements coupés-cousus	29.2	28.2	28.5	11.77	11.60	11.38	11.53	11.24	11.16	39.6	39.3	38.7
3161	Leather & hide tanning & finishing - Tannage et finissage du cuir et des peaux	1.2	1.2	1.0	14.36	13.49	14.59	13.96	12.95	14.32	41.8	41.0	39.4
3162	Footwear manufacturing - Fabrication de chaussures	3.8	3.2	3.3	9.59	10.39	10.47	9.33	9.98	10.26	40.3	40.0	41.2
3169	Other leather & allied product mfg - Fabr. d'autres produits en cuir et produits analogues	1.6	1.5	1.8	8.70	9.45	10.06	8.47	9.08	9.67	38.3	38.3	37.5
321	Wood product manufacturing - Fabrication de produits en bois	33.9	34.0	34.5	17.80	16.23	16.12	17.28	16.00	15.59	38.4	38.3	39.1
3211	Sawmills & wood preservation - Scieries et préservation du bois	14.7	15.3	17.0	19.40	17.57	16.94	18.84	17.31	16.34	38.7	38.7	39.6
3212	Veneer, plywood & engineered wood product mfg - Fabr. de placages, contreplaqués et produits en bois reconstitué	6.4	6.0	5.7	18.55	17.08	16.21	18.02	16.84	15.55	37.6	37.6	39.3
3219	Other wood product mfg - Fabrication d'autres produits en bois	12.8	12.6	11.8	15.59	14.20	14.82	15.14	13.99	14.50	38.5	38.1	38.1
322	Paper manufacturing - Fabrication du papier	24.0	23.4	23.2	24.14	23.61	24.08	23.56	22.98	23.04	38.5	39.0	39.4
3221	Pulp, paper & paperboard mills - Usines de pâte à papier, de papier et de carton	13.4	13.3	12.6	25.72	25.40	26.17	25.10	24.75	25.05	39.0	39.4	39.6
3251	Basic chemical mfg - Fabrication de produits chimiques de base	1.6	1.7	1.6	20.22	20.55	20.75	19.42	19.71	19.76	40.3	40.3	39.2
3254	Pharmaceutical & medicine manufacturing - Fabrication de produits pharmaceutiques et de médicaments	4.8	4.9	4.0	18.81	19.68	20.63	18.14	18.96	19.73	38.1	38.7	39.1
3256	Soap, cleaning compound & toilet preparation manufacturing - Fabrication de savons, de détachants et de produits de toilette	2.8	3.0	3.0	13.00	13.55	15.53	12.53	13.05	15.01	35.2	36.8	36.6
3259	Other chemical product mfg - Fabr. d'autres produits chimiques	1.4	1.2	1.5	17.54	18.03	17.63	16.88	17.32	16.83	38.3	38.8	38.9
326	Plastics & rubber products manufacturing - Fabrication de produits en caoutchouc et en plastique	25.8	25.0	23.4	17.52	16.13	16.24	16.78	15.61	15.78	39.5	39.9	38.7
3261	Plastic product mfg - Fabrication de produits en plastique	17.4	16.9	15.9	17.50	16.19	15.83	16.76	15.66	15.34	39.1	39.5	38.2
3262	Rubber product mfg - Fabrication de produits en caoutchouc	8.4	8.1	7.5	17.54	16.02	17.08	16.80	15.49	16.67	40.3	40.7	39.9
3271	Clay product & refractory manufacturing - Fabrication de produits en argile et produits réfractaires	1.1	1.0	1.4	17.56	17.32	16.53	16.56	16.24	16.11	37.3	39.6	39.0
3272	Glass & glass product mfg - Fabr. de verre et de produits en verre	3.5	3.2	3.1	17.09	16.87	16.90	16.12	15.81	16.46	36.3	37.3	37.1
3273	Cement & concrete prod. mfg - Fabr. de ciment et prod. en béton	4.1	3.7	4.4	18.18	18.01	17.45	17.14	16.88	16.31	39.7	42.1	39.8
3279	Other non-metallic mineral product manufacturing - Fabrication d'autres produits minéraux non métalliques	1.7	1.6	1.9	21.10	19.60	19.85	19.90	18.37	19.25	38.5	39.4	37.5
331	Primary metal mfg - Première transformation des métaux	20.2	20.2	20.7	22.58	22.58	22.35	21.35	21.55	20.81	41.1	41.4	40.9

* Refer to survey overview. - Voir l'aperçu de l'enquête.

** Earnings and hours exclude unclassified - La rémunération et les heures excluent les non classifiées

Table 6
Estimates of Employment, Average Hourly Earnings and Hours for Employees Paid by the Hour, by Industry, Canada, Provinces and Territories.

(Continued - suite)

Tableau 6
Estimations de l'emploi, de la rémunération horaire moyenne et des heures, pour les salariés rémunérés à l'heure, par industrie, Canada, provinces et territoires.

		Employees paid by the hour - Salariés rémunérés à l'heure											
NAICS	Industry	Employment (in thousands)			Average hourly earnings (including overtime)			Average hourly earnings (excluding overtime)			Average weekly hours (including overtime)		
SCIAN	Industrie	Emploi (en milliers)			Rémunération horaire moyenne (incluant temps supplémentaire)			Rémunération horaire moyenne (excluant temps supplémentaire)			Heures hebdomadaires moyennes (incluant temps supplémentaire)		
		May p 2003 Mai p	April r 2003 Avril r	May 2002 Mai	May p 2003 Mai p	April r 2003 Avril r	May 2002 Mai	May p 2003 Mai p	April r 2003 Avril r	May 2002 Mai	May p 2003 Mai p	April r 2003 Avril r	May 2002 Mai
QUÉBEC													
3311	Iron & steel mills & ferro-alloy manufacturing - Sidérurgie	2.9	3.3	3.5	\$25.70	\$24.64	\$24.91	\$24.30	\$23.52	\$23.60	42.3	42.7	42.0
3313	Alumina & aluminium production & processing - Production et transformation d'alumine et d'aluminium	8.4	8.0	7.9	21.83	21.85	21.40	20.64	20.86	19.92	41.5	41.9	41.4
3314	Non-ferrous metal (except aluminium) production & processing - Production et transform. de métaux non ferreux, sauf l'aluminium	5.3	5.6	..	22.63	22.30	..	21.40	21.29	..	40.9	41.3	..
3315	Foundries - Fonderies	2.3	2.2	2.6	20.00	20.90	20.59	18.91	19.95	19.64	38.8	38.5	38.1
332	Fabricated metal product mfg - Fabrication de produits métalliques	35.0	34.1	33.7	18.04	17.27	16.75	17.45	16.82	16.27	38.2	38.6	39.8
3321	Forging & stamping - Forgeage et estampage	3.3	3.2	3.2	18.06	17.31	16.16	17.47	16.85	15.73	37.5	38.6	40.8
3323	Architectural & structural metals manufacturing - Fabr. produits architecture et éléments de charpentes métalliques	11.3	10.9	10.4	17.54	16.95	16.70	16.97	16.51	16.14	38.6	38.8	40.9
3327	Machine shops, turned product, screw, nut & bolt manufacturing - Ateliers usinage, fabr. produits tournés, vis, écrous et boulons	7.3	7.3	6.9	17.97	17.15	15.86	17.39	16.70	15.37	37.4	37.9	38.4
3329	Other fabricated metal prod. mfg - Fabr. d'autres prod. métalliques	3.3	3.4	4.0	18.99	17.79	17.45	18.38	17.32	16.96	38.4	37.9	40.1
333	Machinery manufacturing - Fabrication de machines	24.2	22.4	20.3	23.22	21.73	20.31	22.31	20.91	19.95	37.5	38.3	39.8
3331	Agricultural, construction & mining machinery manufacturing - Fabr. de machines pour agri., construction et extraction minière	3.7	3.3	2.9	21.67	21.20	19.67	20.69	20.19	19.40	35.3	36.8	38.7
3332	Industrial machinery mfg - Fabrication de machines industrielles	5.1	4.6	4.5	23.37	22.55	22.08	22.80	22.08	21.72	42.1	42.7	43.5
3333	Commercial & service industry machinery manufacturing - Fabr. de machines pour le commerce et les industries de services	2.0	1.9	1.3	24.00	21.78	19.72	23.17	21.27	19.27	38.5	38.1	40.2
3334	Ventilation, heating, a/c & commercial refrigeration equip. mfg - Fabr. d'appareils de chauf., vent., clima., réfrig. commerciale	3.1	2.9	2.8	21.39	19.07	17.36	20.42	18.16	16.92	36.3	37.1	38.9
3335	Metalworking machinery manufacturing - Fabrication de machines-outils pour le travail du métal	2.9	2.8	2.7	23.15	20.84	19.67	22.10	19.85	19.47	37.7	38.0	39.9
3336	Engine, turbine & power transmission equipment manufacturing - Fabr. moteurs, turbines et matériel de transmission de puissance	2.4	2.3	2.1	23.99	22.23	21.94	22.92	21.39	21.79	36.8	38.3	37.9
3339	Other general-purpose machinery manufacturing - Fabrication d'autres machines d'usage général	4.9	4.6	4.0	24.70	23.17	20.45	23.58	22.06	19.92	35.1	36.0	37.9
3342	Communications equip. mfg - Fabr. de matériel de communication	2.7	2.9	2.9	20.50	19.34	18.64	20.46	19.20	18.14	37.6	36.4	38.9
3344	Semiconductor & other electronic component manufacturing - Fabr. de semi-conducteurs et d'autres composants électroniques	3.0	3.5	4.2	18.02	17.54	18.63	17.91	17.30	18.42	37.2	37.7	37.4
3345	Navigational, measuring, medical & control instruments mfg - Fabr. d'instruments de navigation, mesure, commande, médicaux	2.1	2.3	2.4	18.22	18.51	18.29	18.11	18.27	17.79	38.9	39.3	38.1
3351	Electric lighting equip. mfg - Fabr. matériel électrique d'éclairage	1.8	1.8	2.0	16.32	16.47	15.79	15.81	15.95	15.40	39.5	39.6	39.6
3352	Household appliance mfg - Fabrication d'appareils ménagers	1.6	1.7	1.5	15.21	15.60	15.89	14.74	15.11	15.59	38.4	38.7	39.7
3353	Electrical equipment mfg - Fabrication de matériel électrique	2.9	2.9	3.3	21.03	19.89	18.97	20.38	19.26	18.65	35.4	35.5	36.0
3359	Other electrical equipment & component manufacturing - Fabr. d'autres types de matériel et de composants électriques	2.1	2.2	2.3	19.01	18.12	17.57	18.42	17.54	17.19	40.5	40.9	41.2
336	Transportation equipment mfg - Fabr. de matériel de transport	33.0	32.3	34.1	22.38	21.51	21.23	21.64	20.89	20.61	41.3	41.9	41.7
3364	Aerospace product & parts manufacturing - Fabrication de produits aérospatiaux et de leurs pièces	14.6	14.6	17.4	23.30	22.99	22.14	22.84	22.56	21.78	45.3	44.8	43.9
3369	Other transportation equipment manufacturing - Fabrication d'autres types de matériel de transport	3.3	3.3	2.8	22.19	20.49	20.32	21.15	19.64	19.50	39.4	40.3	38.8
337	Furniture & related product manufacturing - Fabrication de meubles et de produits connexes	27.1	26.5	25.5	15.41	14.77	15.10	15.17	14.62	15.04	37.4	37.7	39.0
3371	Household & institutional furniture & kitchen cabinet mfg - Fabr. meubles de maison, d'étab. instit. et d'armoire de cuisine	19.2	18.8	18.6	15.22	14.61	14.90	14.99	14.47	14.86	37.7	38.2	39.5
3372	Office furniture (including fixtures) manufacturing - Fabr. de meubles de bureau, y compris les articles d'ameublement	6.7	6.4	5.7	16.01	15.34	15.93	15.76	15.19	15.87	36.4	36.5	38.0
3391	Medical equipment & supplies manufacturing - Fabrication de fournitures et matériel médicaux	3.5	3.6	3.2	17.79	17.08	16.46	17.44	16.91	16.26	37.4	37.4	36.2
3399	Other miscellaneous mfg - Autres activités diverses de fabrication	11.6	11.3	10.5	14.45	13.84	12.95	14.16	13.70	12.77	37.0	37.0	35.7
11-33N Goods producing industries - Branche productrice de biens		536.0	506.5	519.1	18.51	18.10	18.21	17.78	17.51	17.59	38.9	38.5	38.3
41-45N Trade - Commerce		346.3	329.1	335.9	13.57	13.28	13.25	13.43	13.15	13.12	29.0	28.7	28.1
41	Wholesale Trade - Commerce de gros	82.6	74.9	76.6	13.81	13.86	14.61	13.54	13.54	14.36	34.1	34.7	35.3
415	Motor vehicle & parts whl-dist - Gros-dist de véhicules automobiles et de leurs pièces	6.7	6.4	7.5	13.31	14.96	15.56	13.06	14.56	15.37	37.1	35.4	36.0
4151	Motor vehicle whl-dist - Gros-dist de véhicules automobiles	2.0	1.8	2.1	17.27	19.39	20.12	16.95	18.88	19.98	37.3	35.6	36.4
4152	New motor vehicle parts & accessories whl-dist - Gros-dist de pièces, d'accessoires neufs pour véhicules automobiles	4.3	4.1	4.9	11.59	13.13	13.98	11.38	12.78	13.77	37.2	35.3	35.9

* Refer to survey overview. - Voir l'aperçu de l'enquête.

** Earnings and hours exclude unclassified - La rémunération et les heures excluent les non classifiées

Table 6
Estimates of Employment, Average Hourly Earnings and Hours for
Employees Paid by the Hour, by Industry, Canada, Provinces and
Territories.

(Continued - suite)

Tableau 6
Estimations de l'emploi, de la rémunération horaire moyen-
ne et des heures, pour les salariés rémunérés à l'heure, par
industrie, Canada, provinces et territoires.

		Employees paid by the hour - Salariés rémunérés à l'heure											
NAICS	Industry	Employment (in thousands)			Average hourly earnings (including overtime)			Average hourly earnings (excluding overtime)			Average weekly hours (including overtime)		
SCIAN	Industrie	Emploi (en milliers)			Rémunération horaire moyenne (incluant temps supplémentaire)			Rémunération horaire moyenne (excluant temps supplémentaire)			Heures hebdomadaires moyennes (incluant temps supplémentaire)		
		May p 2003 Mai p	April r 2003 Avril r	May 2002 Mai	May p 2003 Mai p	April r 2003 Avril r	May 2002 Mai	May p 2003 Mai p	April r 2003 Avril r	May 2002 Mai	May p 2003 Mai p	April r 2003 Avril r	May 2002 Mai
QUÉBEC													
416	Building material & supplies whl-dist - Gros-dist de matériaux et fournitures de construction	12.8	12.0	14.7	\$14.56	\$14.96	\$16.36	\$14.29	\$14.56	\$16.15	35.6	35.7	36.2
4161	Electrical, plumbing, heating & a/c equipment & supplies whl-dist - Gros-dist matériel et fourn. élec., plomberie, chauffage, climat.	3.7	3.7	4.4	14.00	14.87	15.75	13.74	14.47	15.49	35.3	35.8	36.4
4162	Metal service centres - Gros-dist métaux et produits métalliques	1.7	1.5	1.9	18.70	18.54	18.77	18.35	18.05	18.51	37.6	37.4	36.9
4163	Lumber, millwork, hardware & other building supplies whl-dist - Gros-dist bois d'oeuvre, menui. préfab., quinc., fourn. construc.	7.4	6.8	8.4	13.86	14.15	16.12	13.60	13.78	15.95	35.2	35.2	36.0
417	Machinery, equipment & supplies whl-dist - Gros-dist de machines, de matériel et de fournitures	10.7	9.6	12.4	16.82	17.82	18.23	16.50	17.30	17.76	34.9	36.4	36.2
4172	Const., forestry, mining & indus. mach. equip. & suppl. whl-dist - Gros-dist mach., matériel, fourn. indus., const., forest., minière	4.1	4.1	4.3	16.27	17.83	19.58	15.61	16.83	18.83	37.5	39.7	38.4
4179	Other machinery, equipment & supplies whl-dist - Gros-dist d'autres machines, matériel et fournitures	3.4	2.8	4.8	14.75	14.09	16.96	14.63	13.82	16.51	32.8	34.9	35.0
418	Miscellaneous whl-dist - Gros-dist de produits divers	12.4	11.4	8.5	13.95	13.17	13.78	13.67	12.87	13.58	31.5	33.7	32.9
4181	Recyclable material whl-dist - Gros-dist de matières recyclables	2.7	2.4	1.5	12.18	11.12	11.41	11.93	10.86	11.24	30.5	32.6	31.2
4182	Paper, paper product & disposable plastic product whl-dist - Gros-dist de papier, produits du papier et de plastique jetables	2.5	2.3	1.7	14.88	14.64	14.99	14.58	14.31	14.80	32.1	34.6	35.6
4183	Agricultural supplies whl-dist - Gros-dist de fournitures agricoles	1.1	0.9	0.6	12.91	12.72	16.01	12.64	12.43	15.89	31.5	34.1	34.8
4184	Chemical (except agricultural) & allied product whl-dist - Gros-dist de produits chimiques et analogues, sauf agricoles	1.5	1.4	0.9	15.84	15.30	17.19	15.51	14.96	16.99	33.4	35.6	32.9
4189	Other miscellaneous whl-dist - Gros-dist d'autres produits divers	4.6	4.4	3.8	14.05	12.88	12.90	13.77	12.59	12.68	31.1	33.2	32.0
419	Wholesale agents & brokers - Agents, courtiers commerce de gros	4.4	4.1	3.6	14.92	13.82	13.85	14.61	13.51	13.61	32.2	34.2	32.4
44-45	Retail trade - Commerce de détail	263.7	254.2	259.3	13.47	13.06	12.71	13.39	13.01	12.64	27.4	26.9	26.0
441	Motor vehicle & parts dealers - Marchands de véhicules automobiles et de leurs pièces	20.0	18.2	17.1	15.50	14.37	13.92	15.47	14.35	13.88	38.5	37.7	37.0
4411	Automobile dealers - Marchands d'automobiles	14.5	13.2	12.3	16.88	15.68	14.99	16.84	15.65	14.95	39.4	38.5	38.0
4413	Automotive parts, accessories & tire stores - Magasins de pièces, de pneu et d'accessoires pour véhicules auto.	3.6	3.4	3.2	12.02	11.27	11.98	11.99	11.25	11.96	35.3	34.9	33.4
445	Food & beverage stores - Magasins d'alimentation	87.2	87.2	88.6	13.49	13.54	13.13	13.38	13.47	13.05	25.4	24.8	24.4
4451	Grocery stores - Épiceries	72.3	72.9	73.7	13.82	13.78	13.35	13.70	13.71	13.27	25.3	24.7	24.6
447	Gasoline stations - Stations-service	14.2	14.1	13.9	12.05	12.01	12.48	11.99	11.94	12.42	29.2	28.1	26.4
452	General merchandise stores - Mag. de fournitures de tout genre	23.0	19.8	28.1	13.83	13.38	13.11	13.72	13.32	13.03	29.9	31.5	25.0
4521	Department stores - Grands magasins	15.2	13.1	19.0	13.44	13.34	13.59	13.33	13.29	13.51	28.7	30.2	23.9
4529	Other general merchandise stores - Magasins d'autres fournitures de tout genres	7.8	6.7	9.1	14.52	13.46	12.24	14.41	13.39	12.16	32.2	33.8	27.2
4531	Florists - Fleuristes	1.5	1.4	1.5	13.81	13.87	12.86	13.68	13.81	12.82	24.1	24.0	24.3
4532	Office supplies, stationery & gift stores - Magasins de fournitures de bureau, de papeterie et de cadeaux	3.5	3.2	3.4	9.70	10.33	9.65	9.61	10.28	9.59	24.4	24.6	25.5
4539	Other miscellaneous stores retailers - Autres mag. de détail divers	3.6	3.8	3.9	12.46	12.83	12.71	12.35	12.78	12.65	26.2	25.0	25.0
4541	Electronic shopping & mail-order houses - Entreprises de télémagasinage et de vente par correspondance	1.1	1.0	1.4	11.35	12.04	11.83	11.24	11.99	11.72	27.6	26.2	26.5
4542	Vending machine operators - Exploitants de distribu. automatiques	0.7	0.7	0.9	11.03	11.47	11.65	10.92	11.42	11.57	29.0	28.5	28.9
4543	Direct selling establishments - Établissements de vente directe	2.3	2.3	2.5	14.43	15.16	15.49	14.30	15.10	15.40	31.0	30.3	30.4
48-49	Transportation & warehousing - Transport et entreposage	61.5	62.1	64.9	18.41	18.64	18.72	18.15	18.36	18.04	34.9	34.6	35.3
482	Rail transportation - Transport ferroviaire	5.5	6.6	7.2	20.11	20.94	23.24	19.72	20.46	21.33	43.5	42.4	40.1
4842	Specialized freight trucking - Transport par camion de marchandises spéciales	7.1	6.6	6.7	14.07	13.86	12.62	13.66	13.50	12.11	36.5	35.9	39.0
488	Support activities for transport. - Activités de soutien au transport	5.8	5.9	7.2	16.96	17.34	19.07	16.63	17.01	18.54	36.8	35.9	34.0
4884	Support activities for road transportation - Activités de soutien au transport routier	1.0	1.1	1.3	13.79	13.32	16.02	13.52	13.06	15.78	35.6	34.2	36.4
4885	Freight transportation arrangement - Intermédiaires en transport de marchandises	2.1	2.2	1.8	17.51	19.33	20.87	17.17	18.95	20.36	37.6	36.4	33.1
492	Couriers & messengers - Messageries et services de messagers	1.6	1.6	1.6	17.39	19.30	16.83	17.09	19.00	16.49	33.3	33.6	39.0
4921	Couriers - Messageries	1.3	1.3	1.2	17.27	19.03	16.30	16.97	18.73	15.87	32.8	32.7	38.2
4922	Locals messengers & local delivery - Services locaux de messagers et de livraison	0.3	0.3	0.3	17.82	20.24	18.70	17.51	19.93	18.65	35.6	36.9	41.8
51	Information & cultural industries - Industrie de l'information et industrie culturelle	29.0	29.8	28.3	20.55	20.21	18.93	20.26	19.93	18.57	28.8	27.5	32.3
5111	Newspaper, periodical, book & database publishers - Éditeurs de journaux, périodiques, livres et bases de données	6.2	6.9	7.2	19.96	18.54	16.65	19.50	18.18	16.59	30.4	30.0	33.4

* Refer to survey overview. - Voir l'aperçu de l'enquête.

** Earnings and hours exclude unclassified - La rémunération et les heures excluent les non classifiées

Table 6
Estimates of Employment, Average Hourly Earnings and Hours for Employees Paid by the Hour, by Industry, Canada, Provinces and Territories.

(Continued - suite)

Tableau 6
Estimations de l'emploi, de la rémunération horaire moyenne et des heures, pour les salariés rémunérés à l'heure, par industrie, Canada, provinces et territoires.

		Employees paid by the hour - Salariés rémunérés à l'heure											
NAICS	Industry	Employment (in thousands)			Average hourly earnings (including overtime)			Average hourly earnings (excluding overtime)			Average weekly hours (including overtime)		
SCIAN	Industrie	Emploi (en milliers)			Rémunération horaire moyenne (incluant temps supplémentaire)			Rémunération horaire moyenne (excluant temps supplémentaire)			Heures hebdomadaires moyennes (incluant temps supplémentaire)		
		May p 2003 Mai p	April r 2003 Avril r	May 2002 Mai	May p 2003 Mai p	April r 2003 Avril r	May 2002 Mai	May p 2003 Mai p	April r 2003 Avril r	May 2002 Mai	May p 2003 Mai p	April r 2003 Avril r	May 2002 Mai
QUÉBEC													
52	Finance & insurance - Finance et assurances	27.5	25.7	24.6	\$17.85	\$16.57	\$15.83	\$17.81	\$16.23	\$15.81	28.1	26.2	28.1
522	Credit intermediation & related activities - Intermediation financière et activités connexes	17.6	17.9	15.6	17.77	16.84	15.67	17.79	16.37	15.67	27.5	25.9	27.4
5221	Depository credit intermediation - Intermediation financière par le biais de dépôts	15.5	15.8	13.4	17.92	17.04	15.09	17.94	16.58	15.09	27.5	25.9	27.3
53	Real estate & rental & leasing - Services immobiliers et services de location et de location à bail	24.7	23.4	19.7	12.43	12.39	12.79	12.22	12.19	12.48	25.9	24.7	27.0
532	Rental & leasing services - Services de location et location à bail	9.5	8.8	8.4	12.55	12.18	11.93	12.11	11.79	11.56	26.7	26.5	27.3
5321	Automotive equipment rental & leasing - Location et location à bail de matériel automobile	2.0	1.9	1.9	14.51	13.95	13.25	14.01	13.47	12.82	30.0	29.2	29.1
5322	Consumer goods rental - Location de biens de consommation	4.3	4.0	3.6	9.06	8.61	9.11	8.74	8.31	8.89	22.5	23.7	23.8
5324	Commercial & industrial machinery & equipment rental & leasing - Location, loc. à bail de machines, matériel d'usage comm., indus.	2.5	2.3	2.3	15.12	15.67	14.55	14.59	15.22	14.04	31.4	29.3	31.6
54	Professional, scientific & technical services - Services professionnels, scientifiques et techniques	35.0	38.7	37.1	15.55	14.14	16.10	15.36	13.84	15.91	33.1	29.4	30.1
5413	Architectural, engineering & related services - Architecture, génie et services connexes	5.4	4.4	6.5	22.87	21.73	21.41	22.69	21.58	20.97	33.4	33.1	35.7
56	Admin. & support, waste managemt. & remediation services - Services admin., soutien, gestion des déchets, assainissem.	81.4	72.2	73.8	13.88	12.92	13.42	13.71	12.77	13.10	31.8	31.0	29.6
561	Admin. & support services - Services administratifs et de soutien	79.3	69.3	70.6	13.84	12.86	13.37	13.68	12.72	13.07	31.8	31.1	29.6
5613	Employment services - Services d'emploi	20.1	16.9	17.3	14.17	12.34	12.96	14.01	12.22	12.64	30.5	31.3	30.4
5616	Investigation & security services - Services d'enquêtes et sécurité	12.9	11.4	11.0	11.63	10.43	10.81	11.50	10.33	10.52	30.6	31.1	30.7
5617	Services to buildings & dwellings - Services relatifs aux bâtiments et aux logements	19.9	18.3	19.7	13.60	13.68	13.91	13.44	13.50	13.78	33.7	30.3	28.9
61	Educational services - Services d'enseignement	3.1	4.0	3.2	12.45	11.29	12.58	12.32	11.19	12.44	26.3	22.8	22.2
611N	Education special - Éducation spéciale	95.1	97.8	99.6	16.86	16.67	15.49	16.77	16.56	15.40	32.7	33.4	34.9
62	Health care & social assistance - Soins de santé et assistance sociale	248.8	243.3	244.9	19.21	19.41	20.66	19.04	19.21	20.47	29.6	29.4	27.3
621	Ambulatory health care services - Services de soins ambulatoires	34.6	36.0	40.1	16.95	16.77	15.03	16.86	16.68	14.95	29.6	29.3	32.2
6214	Out-patient care centres - Centres de soins ambulatoires	11.5	11.8	13.2	20.51	20.31	19.37	20.41	20.20	19.27	29.2	29.4	30.6
623	Nursing & residential care facilities - Étab. de soins infirmiers et de soins pour bénéficiaires internes	52.0	48.9	45.9	18.03	18.72	20.48	17.90	18.56	20.35	29.5	29.4	25.3
6231	Nursing care facilities - Établissements de soins infirmiers	12.2	11.4	10.8	18.48	18.60	21.09	18.34	18.43	20.96	28.6	28.6	24.0
6233	Community care facilities for the elderly - Établissements communautaires de soins pour personnes âgées	28.2	26.1	24.7	16.97	17.53	19.83	16.84	17.38	19.70	29.1	28.8	24.5
6239	Other residential care facilities - Autres établissements de soins pour bénéficiaires internes	6.5	6.4	5.6	19.06	20.88	19.80	18.94	20.77	19.68	32.3	32.3	30.5
624	Social assistance - Assistance sociale	35.3	35.4	35.8	13.13	12.70	11.86	13.11	12.65	11.82	30.8	31.1	32.2
6241	Individual & family services - Services individuels et familiaux	15.1	15.0	14.7	15.43	14.90	13.45	15.41	14.84	13.41	29.3	29.9	31.5
6243	Vocational rehabilitation services - Services de réadaptation professionnelle	5.2	5.1	5.4	13.98	12.86	13.09	13.96	12.81	13.04	32.9	32.9	34.0
6244	Child day-care services - Services de garderie	13.6	14.0	14.5	10.23	10.25	9.51	10.22	10.21	9.47	32.0	32.1	32.8
71	Arts, entertainment & recreation - Arts, spectacles et loisirs	32.4	31.9	36.1	15.38	14.64	14.73	15.26	14.56	14.64	26.5	26.0	24.0
712	Heritage institutions - Établissements du patrimoine	3.3	3.1	3.1	16.42	16.09	16.23	16.22	15.96	16.17	31.4	28.0	28.8
713	Amusement, gambling & recreation industries - Divertissement, loisirs et jeux de hasard et loteries	24.9	24.2	27.8	15.12	14.07	14.32	14.99	13.99	14.27	26.0	25.8	23.4
7132	Gambling industries - Jeux de hasard et loteries	4.5	4.4	4.8	24.54	23.65	20.44	24.45	23.57	20.33	32.8	31.8	30.4
7139	Other amusement & recreation industries - Autres services de divertissement et de loisirs	18.3	17.9	21.3	11.80	10.53	12.02	11.65	10.45	11.98	23.5	23.8	21.4
72	Accommodation & food services - Hébergement et services de restauration	168.5	172.0	180.5	9.31	9.30	9.96	9.27	9.24	9.93	27.8	26.8	26.9

* Refer to survey overview. - Voir l'aperçu de l'enquête.

** Earnings and hours exclude unclassified - La rémunération et les heures excluent les non classifiées

Table 6

Estimates of Employment, Average Hourly Earnings and Hours for Employees Paid by the Hour, by Industry, Canada, Provinces and Territories.

(Continued - suite)

Tableau 6

Estimations de l'emploi, de la rémunération horaire moyenne et des heures, pour les salariés rémunérés à l'heure, par industrie, Canada, provinces et territoires.

		Employees paid by the hour - Salariés rémunérés à l'heure											
NAICS	Industry	Employment (in thousands)			Average hourly earnings (including overtime)			Average hourly earnings (excluding overtime)			Average weekly hours (including overtime)		
SCIAN	Industrie	Emploi (en milliers)			Rémunération horaire moyenne (incluant temps supplémentaire)			Rémunération horaire moyenne (excluant temps supplémentaire)			Heures hebdomadaires moyennes (incluant temps supplémentaire)		
		May p 2003 Mai p	April r 2003 Avril r	May 2002 Mai	May p 2003 Mai p	April r 2003 Avril r	May 2002 Mai	May p 2003 Mai p	April r 2003 Avril r	May 2002 Mai	May p 2003 Mai p	April r 2003 Avril r	May 2002 Mai
QUÉBEC													
7212	RV (recreational vehicle) parks & recreational camps - Parcs pour véhicules de plaisance et camps de loisirs	2.1	1.3	3.1	\$10.17	\$11.01	\$11.30	\$10.10	\$10.90	\$11.28	30.0	29.7	27.6
722	Food services & drinking places - Services de restauration et débits de boissons	127.5	132.8	138.2	8.63	8.57	8.99	8.60	8.53	8.95	26.9	26.0	26.3
7221	Full-service restaurants - Restaurants à service complet	64.7	65.1	65.0	8.31	8.30	8.84	8.28	8.26	8.81	27.5	26.7	27.2
7222	Limited-service eating places - Établissements de restauration à service restreint	37.3	40.3	44.4	8.57	8.32	8.88	8.54	8.29	8.86	26.5	25.7	25.6
7224	Drinking places (alcoholic beverages) - Débits de boissons (alcoolisées)	15.0	16.2	17.3	9.51	9.50	9.44	9.48	9.46	9.41	25.1	23.8	24.6
81	Other services (except public administration) - Autres services, sauf les administrations publiques	67.6	64.6	59.4	13.20	13.18	13.20	12.97	13.03	12.98	30.6	29.2	28.7
811	Repair & maintenance - Réparation et entretien	28.2	24.3	23.4	13.75	13.34	13.36	13.38	13.11	12.92	34.8	34.6	33.5
8111	Automotive repair & maintenance - Réparation et entretien de véhicules automobiles	15.5	14.4	14.1	13.26	13.12	12.63	13.05	12.93	12.50	35.8	34.5	35.1
8113	Comm. & ind. mach. & equip. (exc. auto. & electro.) repair & mnt. - Répar. et entretien mach., mat. comm., ind., sauf auto., électro.	6.7	5.4	5.0	16.60	15.75	16.81	15.96	15.42	15.82	33.7	34.2	31.7
8114	Personal & household goods repair & maintenance - Réparation et entretien d'articles personnels et ménagers	3.8	3.0	3.3	11.94	10.99	12.22	11.48	10.76	11.53	33.1	35.0	30.6
812	Personal & laundry services - Services personnels et services de blanchissage	20.3	19.9	17.1	11.08	11.31	11.08	10.97	11.24	11.01	29.2	26.8	27.7
8129	Other personal services - Autres services personnels	3.0	2.9	2.2	9.13	9.55	9.82	9.04	9.49	9.74	29.1	26.8	30.1
91	Public administration - Administrations publiques	25.3	29.0	23.2	19.25	18.22	17.17	19.04	18.08	17.01	41.7	35.3	43.9
913	Local, municipal & regional public administration - Administrations publiques locales, municipales et régionales	21.3	24.2	19.8	20.08	18.70	17.63	19.86	18.55	17.48	42.2	35.6	44.4
41-91N	Service producing industries - Branche productrice de services	1,154.0	1,128.0	1,133.9	15.03	14.82	15.16	14.87	14.65	14.95	29.8	29.0	28.6
00-91N	Industrial aggregate (including unclassified) - Ensemble des industries y compris les entreprises non classifiées **	1,690.0	1,634.5	1,652.9	16.34	16.04	16.32	15.94	15.69	15.94	32.7	31.9	31.7
ONTARIO													
113	Forestry & logging - Foresterie et exploitation forestière	2.5	2.6	3.1	26.09	23.93	23.73	24.94	22.77	22.98	34.6	37.3	37.6
1133	Logging - Exploitation forestière	2.4	2.5	3.1	26.73	24.16	23.88	25.54	22.99	23.12	34.6	37.4	37.6
212	Mining (except oil & gas) - Extraction minière, sauf l'extraction de pétrole et de gaz	10.4	8.9	9.2	23.27	23.55	24.47	22.22	23.99	22.91	42.2	43.0	41.7
2122	Metal ore mining - Extraction de minerais métalliques	6.4	5.8	5.9	23.00	24.67	26.24	22.02	24.93	24.55	42.5	43.1	41.2
213	Support activities for mining & oil & gas extraction - Activités de soutien à l'extraction minière, du pétrole et du gaz	2.2	2.1	2.0	26.04	23.56	23.96	24.75	24.20	21.78	42.2	42.7	42.7
22	Utilities - Services publics	20.3	20.3	18.0	26.53	26.17	25.70	25.31	23.38	23.25	43.2	43.5	41.4
23	Construction - Construction	152.3	136.8	153.1	22.53	22.90	22.68	21.57	22.22	22.07	38.7	36.5	37.4
231	Prime contracting - Entrepreneurs principaux	52.6	44.3	50.0	20.42	21.02	21.16	19.17	20.11	20.61	40.2	37.4	40.3
2313	Engineering construction - Travaux de génie	14.7	11.9	15.4	21.28	21.59	22.16	19.96	20.70	21.63	43.9	40.5	41.6
232	Trade contracting - Entrepreneurs spécialisés	99.7	92.5	103.1	23.70	23.84	23.51	22.81	23.25	22.84	37.9	36.0	36.0
2323	Building exterior finishing work - Finition extérieure de bâtiments	14.2	12.4	15.0	20.24	20.55	22.47	19.48	20.04	21.86	39.2	36.4	34.4
2324	Building interior finishing work - Finition intérieure de bâtiments	13.2	13.5	14.8	21.71	21.01	20.44	20.89	20.60	19.82	38.2	34.9	33.9
2325	Bldg equipment installation - Installation d'équipements techniq.	49.2	47.8	48.9	25.13	25.22	24.37	24.19	24.56	23.66	37.0	35.9	37.9
31-33	Manufacturing - Fabrication	689.2	670.9	667.2	21.38	21.05	20.77	20.43	20.09	19.92	39.6	39.7	39.6
	Non-durable goods - Biens non durables	273.9	261.2	257.6	18.75	18.63	18.58	18.08	17.95	17.91	39.0	38.8	38.4
	Durable goods - Biens durables	415.3	409.7	409.7	23.07	22.53	22.08	21.97	21.42	21.15	40.1	40.3	40.3
311	Food manufacturing - Fabrication d'aliments	70.8	66.7	69.2	16.97	17.64	17.27	16.26	16.93	16.39	38.5	37.5	36.6

* Refer to survey overview. - Voir l'aperçu de l'enquête.

** Earnings and hours exclude unclassified - La rémunération et les heures excluent les non classifiées

Table 6
Estimates of Employment, Average Hourly Earnings and Hours for Employees Paid by the Hour, by Industry, Canada, Provinces and Territories.

(Continued - suite)

Tableau 6
Estimations de l'emploi, de la rémunération horaire moyenne et des heures, pour les salariés rémunérés à l'heure, par industrie, Canada, provinces et territoires.

		Employees paid by the hour - Salariés rémunérés à l'heure											
NAICS	Industry	Employment (in thousands)			Average hourly earnings (including overtime)			Average hourly earnings (excluding overtime)			Average weekly hours (including overtime)		
SCIAN	Industrie	Emploi (en milliers)			Rémunération horaire moyenne (incluant temps supplémentaire)			Rémunération horaire moyenne (excluant temps supplémentaire)			Heures hebdomadaires moyennes (incluant temps supplémentaire)		
		May p 2003 Mai p	April r 2003 Avril r	May 2002 Mai	May p 2003 Mai p	April r 2003 Avril r	May 2002 Mai	May p 2003 Mai p	April r 2003 Avril r	May 2002 Mai	May p 2003 Mai p	April r 2003 Avril r	May 2002 Mai
ONTARIO													
3114	Fruit & vegetable preserving & specialty food mfg - Mise en conserve de fruits, légumes et fabr. de spéc. alimentaires	11.7	11.5	11.4	\$19.96	\$20.72	\$20.62	\$19.14	\$19.88	\$19.86	39.1	38.1	37.2
3115	Dairy product manufacturing - Fabrication de produits laitiers	5.5	5.2	6.5	15.08	15.61	15.37	14.46	14.98	14.35	36.9	36.3	36.4
3116	Meat product manufacturing - Fabrication de produits de viande	15.8	14.8	13.8	15.19	15.81	15.67	14.56	15.17	14.59	39.1	37.8	36.0
3118	Bakeries & tortilla manufacturing - Boulangeries et fabr. de tortillas	15.8	15.1	16.0	14.85	15.60	15.59	14.24	14.97	14.98	38.5	37.0	35.9
3119	Other food manufacturing - Fabrication d'autres aliments	8.7	8.0	8.7	15.83	17.16	16.53	15.17	16.47	15.97	38.1	37.3	36.7
3141	Textile furnishings mills - Usines de textiles domestiques	3.0	2.9	2.7	14.35	15.54	15.14	13.96	14.93	14.76	41.4	40.3	40.6
3149	Other textile product mills - Usines d'autres produits textiles	4.1	3.8	3.6	12.81	14.00	13.44	12.46	13.45	13.11	43.9	43.0	42.5
3162	Footwear manufacturing - Fabrication de chaussures	2.6	2.6	2.5	12.03	12.59	12.67	11.70	12.09	12.20	40.9	40.5	39.7
3169	Other leather & allied product mfg - Fabr. d'autres produits en cuir et produits analogues	0.9	0.9	0.8	13.03	12.72	12.20	12.67	12.22	11.92	42.3	41.2	39.8
3211	Sawmills & wood preservation - Scieries et préservation du bois	6.7	6.7	7.5	19.53	19.27	17.96	18.97	18.99	17.30	37.8	38.1	40.0
3212	Veneer, plywood & engineered wood product mfg - Fabr. de placages, contreplaqués et produits en bois reconstitué	5.3	5.1	4.9	21.74	20.63	20.40	21.11	20.33	19.86	36.2	36.5	38.4
3219	Other wood product mfg - Fabrication d'autres produits en bois	9.9	9.8	10.4	19.97	18.27	18.37	19.39	18.01	18.01	38.4	38.1	38.9
3221	Pulp, paper & paperboard mills - Usines de pâte à papier, de papier et de carton	9.9	9.5	10.1	26.50	26.42	27.36	25.87	25.66	26.39	38.8	39.5	39.7
3252	Resin, synth. rubber, artificial & synth. fibres & filaments mfg - Fabr. résines, caout. synth., fibres, filaments artif. et synth.	4.6	4.9	3.4	25.51	26.48	27.25	24.60	25.43	26.96	39.0	39.6	39.0
3255	Paint, coating & adhesive manufacturing - Fabrication de peintures, de revêtements et d'adhésifs	2.9	3.0	2.9	19.42	20.10	17.91	18.72	19.27	17.18	39.8	40.3	41.6
3256	Soap, cleaning compound & toilet preparation manufacturing - Fabrication de savons, de détartrants et de produits de toilette	4.4	4.7	4.2	22.74	22.87	22.71	21.93	22.03	22.08	36.6	37.1	39.0
3259	Other chemical product mfg - Fabr. d'autres produits chimiques	3.4	3.6	4.0	22.82	22.64	21.64	22.06	21.80	20.94	39.4	39.4	38.9
326	Plastics & rubber products manufacturing - Fabrication de produits en caoutchouc et en plastique	52.2	49.8	48.8	19.13	17.94	18.62	18.32	17.35	17.94	40.2	40.1	40.4
3261	Plastic product mfg - Fabrication de produits en plastique	41.4	39.3	38.7	19.63	18.48	19.25	18.79	17.87	18.71	39.8	39.6	39.7
3262	Rubber product mfg - Fabrication de produits en caoutchouc	10.8	10.5	10.2	17.34	16.01	16.42	16.61	15.49	15.22	41.9	41.7	43.1
3272	Glass & glass product mfg - Fabr. de verre et de produits en verre	4.8	4.6	5.3	23.61	23.39	23.26	22.27	21.93	23.07	36.5	38.6	37.3
3273	Cement & concrete prod. mfg - Fabr. de ciment et prod. en béton	6.7	6.1	7.8	19.85	18.46	18.22	18.72	17.30	17.11	37.9	39.9	39.0
331	Primary metal mfg - Première transformation des métaux	38.2	37.0	35.8	23.80	24.13	24.03	22.61	23.09	22.89	41.1	41.7	40.9
3311	Iron & steel mills & ferro-alloy manufacturing - Sidérurgie	18.3	18.1	16.0	23.71	24.43	25.19	22.64	23.46	24.46	40.9	41.7	41.2
3312	Steel product manufacturing from purchased steel - Fabrication de produits en acier à partir d'acier acheté	4.6	4.1	4.6	22.37	22.42	21.77	21.20	21.47	19.76	41.7	42.2	41.9
3314	Non-ferrous metal (except aluminium) production & processing - Production et transform. de métaux non ferreux, sauf l'aluminium	3.9	3.9	3.7	24.67	25.51	25.12	23.32	24.17	23.56	42.0	43.0	42.0
3315	Foundries - Fonderies	9.1	8.7	9.3	25.13	24.64	23.11	23.76	23.52	21.84	40.9	41.2	39.7
332	Fabricated metal product mfg - Fabrication de produits métalliques	74.4	74.9	79.3	20.52	20.13	19.48	19.76	19.40	18.84	40.0	39.7	40.6
3323	Architectural & structural metals manufacturing - Fabr. produits architecture et éléments de charpentes métalliques	17.0	16.7	18.0	19.73	19.27	18.57	19.09	18.76	17.73	40.0	39.7	41.1
3327	Machine shops, turned product, screw, nut & bolt manufacturing - Ateliers usinage, fabr. produits tournés, vis, écrous et boulons	13.8	14.2	15.4	20.92	20.54	19.93	20.24	20.00	19.42	41.4	41.0	40.6
3328	Coating, engraving, heat treating & allied activities - Revêtement, gravure, traitement thermique et activités analogues	9.8	9.9	10.3	19.46	18.85	18.85	18.57	18.08	18.31	39.4	39.5	39.5
3329	Other fabricated metal prod. mfg - Fabr. d'autres prod. métalliques	8.9	8.8	9.3	22.12	21.59	20.54	21.41	21.02	20.01	38.0	37.9	40.3
333	Machinery manufacturing - Fabrication de machines	58.6	55.7	50.4	25.46	23.77	23.34	24.28	22.58	22.77	39.3	39.6	40.0
3331	Agricultural, construction & mining machinery manufacturing - Fabr. de machines pour agri., construction et extraction minière	6.6	6.5	5.8	25.08	23.08	22.56	23.94	21.98	22.18	37.6	38.2	38.7
3332	Industrial machinery mfg - Fabrication de machines industrielles	6.7	6.4	5.6	25.22	24.70	24.33	23.84	23.02	23.89	39.5	39.7	39.6
3335	Metalworking machinery manufacturing - Fabrication de machines-outils pour le travail du métal	17.9	17.5	15.5	25.25	23.31	23.72	24.10	22.20	23.04	39.6	39.7	39.9
3339	Other general-purpose machinery manufacturing - Fabrication d'autres machines d'usage général	14.8	13.6	12.8	27.53	25.87	24.63	26.28	24.63	24.10	39.7	39.9	40.2
334	Computer & electronic product manufacturing - Fabrication de produits informatiques et électroniques	22.3	24.3	23.6	20.80	20.46	19.69	20.65	20.16	19.33	39.0	39.3	38.5
3341	Computer & peripheral equipment manufacturing - Fabrication de matériel informatique et périphérique	3.2	3.4	3.7	18.68	18.06	16.94	18.32	17.55	16.50	37.6	38.0	38.6
3342	Communications equip. mfg - Fabr. de matériel de communication	5.1	5.6	5.4	23.13	21.93	21.23	22.95	21.61	20.85	40.0	39.9	39.0
3344	Semiconductor & other electronic component manufacturing - Fabr. de semi-conducteurs et d'autres composants électroniques	4.4	4.9	5.2	19.53	19.40	18.89	19.41	19.15	18.55	38.0	38.4	38.6
3345	Navigational, measuring, medical & control instruments mfg - Fabr. d'instruments de navigation, mesure, commande, médicaux	7.4	8.0	7.4	21.40	21.39	20.82	21.26	21.11	20.44	39.8	40.1	38.5

* Refer to survey overview. - Voir l'aperçu de l'enquête.

** Earnings and hours exclude unclassified - La rémunération et les heures excluent les non classifiées

Table 6
Estimates of Employment, Average Hourly Earnings and Hours for Employees Paid by the Hour, by Industry, Canada, Provinces and Territories.

(Continued - suite)

Tableau 6
Estimations de l'emploi, de la rémunération horaire moyenne et des heures, pour les salariés rémunérés à l'heure, par industrie, Canada, provinces et territoires.

		Employees paid by the hour - Salariés rémunérés à l'heure											
NAICS	Industry	Employment (in thousands)			Average hourly earnings (including overtime)			Average hourly earnings (excluding overtime)			Average weekly hours (including overtime)		
SCIAN	Industrie	Emploi (en milliers)			Rémunération horaire moyenne (incluant temps supplémentaire)			Rémunération horaire moyenne (excluant temps supplémentaire)			Heures hebdomadaires moyennes (incluant temps supplémentaire)		
		May p 2003 Mai p	April r 2003 Avril r	May 2002 Mai	May p 2003 Mai p	April r 2003 Avril r	May 2002 Mai	May p 2003 Mai p	April r 2003 Avril r	May 2002 Mai	May p 2003 Mai p	April r 2003 Avril r	May 2002 Mai
ONTARIO													
3352	Household appliance mfg - Fabrication d'appareils ménagers	3.5	3.3	3.2	\$18.95	\$18.40	\$18.01	\$18.36	\$17.82	\$17.72	38.7	38.8	39.8
3353	Electrical equipment mfg - Fabrication de matériel électrique	6.2	6.2	6.1	21.81	21.34	20.39	21.13	20.67	19.99	37.2	37.6	37.6
3359	Other electrical equipment & component manufacturing - Fabr. d'autres types de matériel et de composants électriques	5.1	5.4	5.6	20.65	20.52	19.48	20.01	19.87	19.07	39.3	39.8	39.8
336	Transportation equipment mfg - Fabr. de matériel de transport	134.2	131.9	127.7	25.68	25.37	25.16	24.10	23.68	23.59	41.2	41.6	41.4
3363	Motor vehicle parts mfg - Fabr. de pièces pour véhicules auto.	74.1	72.0	67.8	23.62	22.28	22.60	22.30	21.14	20.58	40.8	41.6	41.4
3371	Household & institutional furniture & kitchen cabinet mfg - Fabr. meubles de maison, d'étab. institu. et d'armoire de cuisine	15.7	15.4	16.1	17.57	16.91	18.33	17.33	16.73	18.30	41.1	41.4	38.8
3372	Office furniture (including fixtures) manufacturing - Fabr. de meubles de bureau, y compris les articles d'ameublement	14.6	14.6	15.3	18.60	18.54	18.45	18.36	18.39	18.37	38.9	38.2	38.9
3391	Medical equipment & supplies manufacturing - Fabrication de fournitures et matériel médicaux	5.1	5.1	4.6	18.54	18.04	17.80	18.18	17.86	17.50	38.5	37.9	36.5
3399	Other miscellaneous mfg - Autres activités diverses de fabrication	13.5	13.0	11.6	17.55	17.03	16.17	17.21	16.86	15.91	38.7	38.5	36.9
11-33N Goods producing industries - Branche productrice de biens		877.5	841.9	853.4	21.75	21.51	21.27	20.79	20.56	20.41	39.6	39.3	39.2
41-45N Trade - Commerce		531.8	502.4	524.9	15.14	15.13	14.84	14.97	14.94	14.69	29.8	29.8	28.9
41	Wholesale Trade - Commerce de gros	130.8	120.6	126.5	16.81	16.79	17.34	16.49	16.40	17.05	35.3	36.2	35.7
414	Personal & household goods whl-dist - Gros-dist d'articles personnels et ménagers	18.0	15.2	19.7	14.11	13.36	15.98	13.97	13.24	15.83	35.5	35.3	36.1
415	Motor vehicle & parts whl-dist - Gros-dist de véhicules automobiles et de leurs pièces	11.7	11.2	14.1	17.85	19.39	19.34	17.52	18.88	19.12	36.1	36.4	36.7
4152	New motor vehicle parts & accessories whl-dist - Gros-dist de pièces, d'accessoires neufs pour véhicules automobiles	7.5	7.2	8.9	16.29	17.48	17.62	15.99	17.01	17.38	35.5	36.2	36.5
416	Building material & supplies whl-dist - Gros-dist de matériaux et fournitures de construction	20.6	19.8	24.8	16.70	17.41	17.53	16.39	16.95	17.28	36.1	36.3	36.6
4162	Metal service centres - Gros-dist métaux et produits métalliques	3.3	3.2	4.2	17.28	18.79	18.89	16.96	18.29	18.63	37.5	37.2	36.9
417	Machinery, equipment & supplies whl-dist - Gros-dist de machines, de matériel et de fournitures	20.6	19.2	25.7	21.54	21.35	20.33	21.13	20.78	19.83	36.0	38.3	36.0
418	Miscellaneous whl-dist - Gros-dist de produits divers	22.9	21.0	16.1	15.34	14.21	16.18	15.02	13.89	15.99	33.0	34.9	34.0
419	Wholesale agents & brokers - Agents, courtiers commerce de gros	8.8	8.3	7.0	19.64	18.75	18.63	19.12	18.19	18.33	34.9	36.7	34.3
44-45	Retail trade - Commerce de détail	401.0	381.8	398.4	14.46	14.45	13.78	14.35	14.36	13.71	28.0	27.8	26.7
441	Motor vehicle & parts dealers - Marchands de véhicules automobiles et de leurs pièces	29.8	27.6	25.0	17.88	17.09	16.70	17.84	17.06	16.66	40.8	39.8	38.8
4413	Automotive parts, accessories & tire stores - Magasins de pièces, de pneus et d'accessoires pour véhicules auto.	4.3	3.9	4.1	13.26	12.91	12.50	13.23	12.89	12.48	37.1	36.5	36.2
445	Food & beverage stores - Magasins d'alimentation	100.9	99.1	95.0	17.26	18.08	17.68	17.07	17.89	17.60	24.6	24.2	23.4
4451	Grocery stores - Épiceries	81.7	80.7	76.8	17.56	18.53	17.99	17.35	18.32	17.92	24.6	24.1	23.4
446	Health & personal care stores - Magasins de produits de santé et de soins personnels	44.9	44.3	42.2	15.90	15.54	14.44	15.83	15.49	14.41	25.5	26.0	26.5
451	Sporting goods, hobby, book & music stores - Magasins d'articles de sport, passe-temps, musique et livres	23.5	22.0	23.3	12.26	11.58	11.11	12.22	11.57	11.09	24.7	23.9	24.3
452	General merchandise stores - Mag. de fournitures de tout genre	55.2	46.7	71.1	13.02	13.06	12.35	12.92	13.00	12.28	30.2	31.5	24.6
4521	Department stores - Grands magasins	33.0	28.6	45.6	12.96	13.29	12.80	12.86	13.22	12.73	30.7	31.7	23.4
453	Miscellaneous store retailers - Magasins de détail divers	22.3	21.5	21.5	11.58	12.18	11.88	11.47	12.13	11.84	27.8	27.5	28.8
4531	Florists - Fleuristes	2.1	2.0	2.4	13.49	13.66	13.25	13.36	13.60	13.21	23.5	23.2	23.9
4532	Office supplies, stationery & gift stores - Magasins de fournitures de bureau, de papeterie et de cadeaux	8.4	8.2	8.7	11.38	11.76	11.69	11.27	11.71	11.65	26.5	26.2	26.5
4541	Electronic shopping & mail-order houses - Entreprises de télémarketing et de vente par correspondance	3.6	4.2	3.6	19.13	19.95	20.01	18.87	19.69	19.90	30.0	31.4	31.5
4542	Vending machine operators - Exploitants de distribu. automatiques	1.5	1.6	2.0	11.14	11.92	11.75	11.03	11.87	11.67	27.5	27.2	26.2
4543	Direct selling establishments - Établissements de vente directe	5.1	4.9	5.1	13.04	14.32	14.95	12.91	14.26	14.86	31.0	30.1	30.5
48-49 Transportation & warehousing - Transport et entreposage		86.9	86.0	90.1	19.83	19.96	19.05	19.41	19.59	18.50	36.8	36.4	39.0
482	Rail transportation - Transport ferroviaire	4.9	5.6	6.5	14.28	15.78	18.97	14.17	15.62	18.14	50.2	47.0	43.8
484	Truck transportation - Transport par camion	26.0	24.4	23.8	19.44	19.34	17.20	18.90	18.88	16.65	37.4	36.7	41.8
4854	School & employee bus transportation - Transport scolaire et transport d'employés par autobus	9.5	9.8	10.4	17.79	17.80	17.08	17.63	17.59	16.89	31.0	30.9	31.0
488	Support activities for transport. - Activités de soutien au transport	9.9	9.7	11.0	19.33	19.47	20.04	18.94	19.09	19.54	36.0	35.9	39.1
4884	Support activities for road transportation - Activités de soutien au transport routier	2.1	1.8	1.8	17.52	15.31	14.73	17.17	15.05	14.38	37.1	37.6	42.9

* Refer to survey overview. - Voir l'aperçu de l'enquête.

** Earnings and hours exclude unclassified - La rémunération et les heures excluent les non classifiées

Table 6
Estimates of Employment, Average Hourly Earnings and Hours for Employees Paid by the Hour, by Industry, Canada, Provinces and Territories.

(Continued - suite)

Tableau 6
Estimations de l'emploi, de la rémunération horaire moyenne et des heures, pour les salariés rémunérés à l'heure, par industrie, Canada, provinces et territoires.

		Employees paid by the hour - Salariés rémunérés à l'heure											
NAICS	Industry	Employment (in thousands)			Average hourly earnings (including overtime)			Average hourly earnings (excluding overtime)			Average weekly hours (including overtime)		
SCIAN	Industrie	Emploi (en milliers)			Rémunération horaire moyenne (incluant temps supplémentaire)			Rémunération horaire moyenne (excluant temps supplémentaire)			Heures hebdomadaires moyennes (incluant temps supplémentaire)		
		May p 2003 Mai p	April r 2003 Avril r	May 2002 Mai	May p 2003 Mai p	April r 2003 Avril r	May 2002 Mai	May p 2003 Mai p	April r 2003 Avril r	May 2002 Mai	May p 2003 Mai p	April r 2003 Avril r	May 2002 Mai
ONTARIO													
4885	Freight transportation arrangement - Intermédiaires en transport de marchandises	4.6	4.6	5.9	\$22.95	\$23.92	\$23.52	\$22.50	\$23.45	\$23.18	36.2	36.0	40.2
4921	Couriers - Messageries	2.3	2.2	2.4	21.65	23.15	20.08	21.28	22.79	19.71	31.0	30.7	34.3
51	Information & cultural industries - Industrie de l'information et industrie culturelle	50.1	52.2	51.5	19.07	19.23	20.94	18.79	18.98	20.67	29.1	27.9	30.5
511	Publishing industries - Édition	15.1	16.6	16.0	20.00	20.32	18.98	19.55	19.92	18.86	33.9	32.5	34.4
512	Motion picture & sound recording industries - Industries du film et de l'enregistrement sonore	8.4	8.3	7.3	7.49	9.10	13.09	7.38	8.91	12.70	24.8	25.4	20.7
513	Broadcasting & telecommuni. - Radiotélévision et télécommuni.	17.8	18.5	19.6	22.18	21.62	24.62	21.98	21.49	24.15	29.1	27.4	32.8
514	Information services & data processing services - Services d'information et de traitement des données	8.9	8.7	8.6	20.53	20.98	20.52	20.46	20.85	20.45	25.0	22.5	26.5
52	Finance & insurance - Finance et assurances	53.6	48.9	51.4	18.06	17.05	17.69	17.99	16.76	17.67	29.3	25.5	27.6
522	Credit intermediation & related activities - Intermédiation financière et activités connexes	30.1	30.5	31.0	17.14	16.27	17.54	17.13	15.85	17.55	28.5	24.7	26.8
5222	Non-depository credit intermediation - Intermédiation financière non faite par le biais de dépôts	5.1	5.1	5.4	16.97	15.53	18.76	16.96	15.05	18.78	28.6	25.7	28.1
53	Real estate & rental & leasing - Services immobiliers et services de location et de location à bail	46.0	43.8	39.7	14.58	14.89	15.69	14.33	14.66	15.33	29.2	27.3	28.1
5311	Lessors of real estate - Bailleurs de biens immobiliers	14.8	14.3	13.5	14.00	14.98	15.81	13.92	14.91	15.46	28.9	26.6	24.6
5322	Consumer goods rental - Location de biens de consommation	6.3	5.4	5.4	10.98	10.83	10.77	10.60	10.46	10.51	25.6	24.7	25.2
5324	Commercial & industrial machinery & equipment rental & leasing - Location, loc. à bail de machines, matériel d'usage comm., indus.	4.9	4.5	5.2	17.27	17.03	18.14	16.67	16.44	17.66	35.7	33.6	35.0
533	Lessors of non-fin. intangible assets (except copyrighted works) - Bail. biens incorp. non-fin., sauf oeuvres protég. droit d'auteur	1.5	1.4	1.4	14.31	14.99	12.12	13.81	14.48	11.54	30.9	30.8	30.5
54	Professional, scientific & technical services - Services professionnels, scientifiques et techniques	68.5	75.0	71.5	17.97	16.70	19.10	17.77	16.32	18.84	34.2	30.8	30.8
5413	Architectural, engineering & related services - Architecture, génie et services connexes	10.4	8.8	11.2	27.27	26.20	25.79	27.11	25.59	25.05	35.9	34.2	36.9
55	Management of companies & enterprises - Gestion de sociétés et d'entreprises	12.5	11.9	10.7	16.50	17.38	17.85	16.04	16.92	17.63	32.5	32.3	33.0
56	Admin. & support, waste managemt. & remediation services - Services admin., soutien, gestion des déchets, assainissem.	163.5	143.0	138.6	14.13	13.07	13.92	13.95	12.92	13.56	32.3	31.7	30.2
561	Admin. & support services - Services administratifs et de soutien	160.3	138.5	134.8	13.97	12.83	13.67	13.81	12.69	13.34	32.1	31.6	30.1
5613	Employment services - Services d'emploi	51.9	44.4	45.1	14.12	12.14	13.02	13.96	12.03	12.70	31.3	32.1	31.1
5616	Investigation & security services - Services d'enquêtes et sécurité	19.7	16.7	16.9	12.72	11.48	11.71	12.58	11.37	11.43	31.6	32.4	32.0
5617	Services to buildings & dwellings - Services relatifs aux bâtiments et aux logements	32.9	28.7	29.8	12.27	12.37	13.51	12.12	12.21	13.39	31.4	27.7	26.2
61	Educational services - Services d'enseignement	4.6	5.8	5.0	13.85	12.52	13.26	13.71	12.45	13.09	29.7	25.4	28.7
611N	Education special - Éducation spéciale	137.6	145.0	143.1	13.94	13.74	15.03	13.87	13.64	14.95	33.3	35.0	32.5
6112	Community colleges & C.E.G.E.P.s - Collèges communautaires et cégeps	12.6	13.9	13.9	16.74	17.01	14.54	16.60	16.93	14.35	36.5	37.0	39.5
6113	Universities - Universités	39.6	44.6	35.6	15.94	15.50	14.96	15.86	15.42	14.89	33.6	32.8	34.2
62	Health care & social assistance - Soins de santé et assistance sociale	355.2	345.2	357.6	20.28	20.27	20.44	20.10	20.07	20.24	30.2	29.9	29.0
621	Ambulatory health care services - Services de soins ambulatoires	75.2	76.3	81.9	18.42	18.27	16.91	18.34	18.17	16.84	27.5	27.3	29.0
6211	Offices of physicians - Cabinets de médecins	21.8	22.2	23.0	18.34	17.89	16.63	18.26	17.79	16.57	26.3	25.8	27.6
6212	Offices of dentists - Cabinets de dentistes	14.7	14.9	15.3	18.67	18.30	17.68	18.58	18.20	17.61	27.0	26.7	27.1
6213	Offices of other health practitioners - Cabinets d'autres praticiens	17.1	17.1	18.7	18.48	18.91	17.00	18.39	18.80	16.93	26.6	26.2	28.1
6216	Home health care services - Services de soins de santé à domicile	8.2	8.4	10.3	17.40	17.69	14.57	17.32	17.60	14.50	25.9	25.8	30.2
622	Hospitals - Hôpitaux	159.4	154.1	158.2	23.71	23.82	24.38	23.47	23.55	24.09	32.1	31.7	30.4

* Refer to survey overview. - Voir l'aperçu de l'enquête.

** Earnings and hours exclude unclassified - La rémunération et les heures excluent les non classifiées

Table 6
Estimates of Employment, Average Hourly Earnings and Hours for Employees Paid by the Hour, by Industry, Canada, Provinces and Territories.

(Continued - suite)

Tableau 6
Estimations de l'emploi, de la rémunération horaire moyenne et des heures, pour les salariés rémunérés à l'heure, par industrie, Canada, provinces et territoires.

		Employees paid by the hour - Salariés rémunérés à l'heure											
NAICS	Industry	Employment (in thousands)			Average hourly earnings (including overtime)			Average hourly earnings (excluding overtime)			Average weekly hours (including overtime)		
SCIAN	Industrie	Emploi (en milliers)			Rémunération horaire moyenne (incluant temps supplémentaire)			Rémunération horaire moyenne (excluant temps supplémentaire)			Heures hebdomadaires moyennes (incluant temps supplémentaire)		
		May p 2003 Mai p	April r 2003 Avril r	May 2002 Mai	May p 2003 Mai p	April r 2003 Avril r	May 2002 Mai	May p 2003 Mai p	April r 2003 Avril r	May 2002 Mai	May p 2003 Mai p	April r 2003 Avril r	May 2002 Mai
ONTARIO													
6221	General medical & surgical hospitals - Hôpitaux généraux et hôpitaux de soins chirurgicaux	146.1	141.6	144.8	\$23.69	\$23.86	\$24.49	\$23.45	\$23.58	\$24.21	32.3	31.8	30.4
623	Nursing & residential care facilities - Étab. de soins infirmiers et de soins pour bénéficiaires internes	80.2	74.4	76.1	17.51	17.79	18.45	17.38	17.63	18.34	29.5	29.4	27.6
6231	Nursing care facilities - Établissements de soins infirmiers	45.0	41.6	41.7	18.15	18.20	18.19	18.01	18.04	18.09	29.6	29.4	27.6
6232	Res. devel. handicap, mental health & substance abuse facilities - Étab. rés. pour handicaps, de troubles mentaux, alcool., toxico.	12.3	11.9	11.9	17.05	17.87	18.93	16.92	17.71	18.81	29.6	29.4	27.0
6233	Community care facilities for the elderly - Établissements communautaires de soins pour personnes âgées	12.0	11.1	12.6	16.08	16.12	18.04	15.95	15.98	17.93	29.1	28.7	28.0
6239	Other residential care facilities - Autres établissements de soins pour bénéficiaires internes	10.9	9.9	9.8	16.96	17.74	19.49	16.83	17.58	19.37	29.6	29.9	27.5
624	Social assistance - Assistance sociale	40.4	40.4	41.5	14.02	13.69	14.56	14.00	13.64	14.53	28.6	29.1	26.4
6241	Individual & family services - Services individuels et familiaux	18.8	18.8	19.0	14.71	14.08	16.30	14.68	14.03	16.26	28.2	29.0	25.1
6243	Vocational rehabilitation services - Services de réadaptation professionnelle	6.8	6.8	6.7	12.84	12.27	11.74	12.82	12.22	11.69	29.4	30.0	31.7
6244	Child day-care services - Services de garderie	13.5	13.5	14.5	13.52	13.73	13.80	13.50	13.68	13.78	28.8	28.9	25.8
71	Arts, entertainment & recreation - Arts, spectacles et loisirs	64.3	58.9	62.6	12.01	12.27	12.07	11.93	12.22	11.97	30.8	28.5	27.9
711	Performing arts, spectator sports & related industries - Arts d'interprétation, sport-spectacles et activités connexes	9.3	9.2	8.7	17.82	17.69	15.35	17.73	17.56	15.05	23.9	23.3	24.2
712	Heritage institutions - Établissements du patrimoine	3.4	2.5	3.4	17.74	18.17	16.56	17.51	18.03	16.49	33.2	31.2	30.1
713	Amusement, gambling & recreation industries - Divertissement, loisirs et jeux de hasard et loteries	51.6	47.2	50.5	10.83	11.11	11.27	10.76	11.07	11.20	31.9	29.4	28.4
7132	Gambling industries - Jeux de hasard et loteries	16.1	15.6	13.9	13.88	14.10	14.54	13.84	14.08	14.46	33.0	32.2	31.7
7139	Other amusement & recreation industries - Autres services de divertissement et de loisirs	32.8	28.6	34.2	9.38	9.39	9.78	9.26	9.32	9.70	31.6	28.0	27.2
72	Accommodation & food services - Hébergement et services de restauration	255.0	267.9	286.4	10.05	9.82	10.29	10.01	9.76	10.27	25.2	24.7	25.8
721	Accommodation services - Services d'hébergement	37.4	36.2	42.4	11.28	11.54	11.68	11.21	11.43	11.63	31.9	31.0	31.9
7211	Traveller accommodation - Hébergement des voyageurs	33.1	32.6	38.1	11.59	11.79	12.08	11.52	11.68	12.04	31.3	30.3	31.0
722	Food services & drinking places - Services de restauration et débits de boissons	217.6	231.7	244.0	9.77	9.47	9.98	9.74	9.43	9.96	24.0	23.7	24.8
7221	Full-service restaurants - Restaurants à service complet	101.0	105.6	110.5	9.70	9.33	10.03	9.67	9.29	10.02	23.7	23.6	24.8
7222	Limited-service eating places - Établissements de restauration à service restreint	85.1	91.6	98.7	9.36	8.98	9.53	9.33	8.95	9.52	23.5	23.1	24.0
81	Other services (except public administration) - Autres services, sauf les administrations publiques	104.8	102.2	92.1	14.24	14.42	13.99	14.02	14.26	13.80	32.0	30.6	31.1
811	Repair & maintenance - Réparation et entretien	37.1	33.4	30.0	15.19	14.98	14.05	14.80	14.72	13.61	37.8	37.2	37.9
8111	Automotive repair & maintenance - Réparation et entretien de véhicules automobiles	22.6	21.6	19.0	14.77	14.68	12.77	14.53	14.46	12.62	38.0	36.7	39.9
8112	Electronic & precision equipment repair & maintenance - Réparation et entretien de matériel électronique et de précision	3.4	2.9	2.0	15.20	15.77	15.72	14.61	15.43	14.21	37.8	38.6	33.1
8113	Comm. & ind. mach. & equip. (exc. auto. & electro.) repair & mnt. - Répar. et entretien mach., mat. comm., ind., sauf auto., électro.	6.4	5.2	5.2	17.53	17.18	18.03	16.85	16.82	17.05	39.8	40.1	37.5
8114	Personal & household goods repair & maintenance - Réparation et entretien d'articles personnels et ménagers	4.7	3.7	3.8	13.74	12.68	14.75	13.21	12.41	14.14	33.8	35.3	31.2
812	Personal & laundry services - Services personnels et services de blanchissage	32.9	32.4	28.3	11.74	12.39	12.85	11.64	12.33	12.77	31.0	28.7	30.7
8121	Personal care services - Services de soins personnels	17.1	17.0	13.7	10.24	10.64	11.49	10.14	10.58	11.43	29.7	27.3	28.4
8122	Funeral services - Services funéraires	3.4	3.2	3.6	15.39	16.42	15.13	15.24	16.33	15.01	35.7	32.9	37.0
8123	Dry cleaning & laundry services - Services de nettoyage à sec et de blanchissage	8.3	8.2	6.9	12.68	13.87	14.99	12.60	13.80	14.97	31.3	29.4	30.4
8129	Other personal services - Autres services personnels	4.1	4.1	4.1	12.34	12.63	11.14	12.21	12.55	11.03	31.8	30.3	33.0
813	Grant-making, civic, & professional & similar organizations - Fondations, groupes de citoyens, organisations prof., similaires	34.7	36.4	33.8	15.55	15.66	15.08	15.45	15.55	15.08	26.7	26.2	25.4
91	Public administration - Administrations publiques	56.9	65.2	52.6	21.26	20.50	19.44	21.05	20.34	19.15	29.6	25.7	30.1

* Refer to survey overview. - Voir l'aperçu de l'enquête.

** Earnings and hours exclude unclassified - La rémunération et les heures excluent les non classifiées

Table 6

Estimates of Employment, Average Hourly Earnings and Hours for Employees Paid by the Hour, by Industry, Canada, Provinces and Territories.

(Continued - suite)

Tableau 6

Estimations de l'emploi, de la rémunération horaire moyenne et des heures, pour les salariés rémunérés à l'heure, par industrie, Canada, provinces et territoires.

		Employees paid by the hour - Salariés rémunérés à l'heure											
NAICS	Industry	Employment (in thousands)			Average hourly earnings (including overtime)			Average hourly earnings (excluding overtime)			Average weekly hours (including overtime)		
SCIAN	Industrie	Emploi (en milliers)			Rémunération horaire moyenne (incluant temps supplémentaire)			Rémunération horaire moyenne (excluant temps supplémentaire)			Heures hebdomadaires moyennes (incluant temps supplémentaire)		
		May p 2003 Mai p	April r 2003 Avril r	May 2002 Mai	May p 2003 Mai p	April r 2003 Avril r	May 2002 Mai	May p 2003 Mai p	April r 2003 Avril r	May 2002 Mai	May p 2003 Mai p	April r 2003 Avril r	May 2002 Mai
ONTARIO													
912	Provincial & territorial public administration - Administrations publiques provinciales et territoriales	4.8	4.6	3.2	\$15.69	\$16.49	\$14.92	\$15.47	\$16.21	\$14.69	38.7	36.8	37.9
913	Local, municipal & regional public administration - Administrations publiques locales, municipales et régionales	49.1	56.9	46.4	22.04	21.13	19.98	21.82	20.97	19.67	28.9	25.0	29.8
	41-91N Service producing industries - Branche productrice de services	1,853.7	1,808.4	1,834.9	16.03	15.85	15.96	15.85	15.64	15.75	30.0	29.2	29.2
	00-91N Industrial aggregate (including unclassified) - Ensemble des industries y compris les entreprises non classifiées **	2,731.2	2,650.3	2,688.3	18.23	18.03	18.00	17.69	17.48	17.50	33.1	32.4	32.4
MANITOBA													
212	Mining (except oil & gas) - Extraction minière, sauf l'extraction de pétrole et de gaz	1.3	1.1	1.0	24.61	23.69	25.16	23.39	24.33	23.11	44.0	42.7	40.7
23	Construction - Construction	13.8	11.7	13.2	19.58	19.82	20.35	18.73	19.26	19.91	38.0	35.6	35.0
231	Prime contracting - Entrepreneurs principaux	6.1	5.0	5.5	20.31	20.10	19.21	19.33	19.45	18.87	37.3	34.7	37.8
2312	Building construction - Construction de bâtiments	3.4	2.8	3.1	20.20	20.05	19.32	19.22	19.35	18.91	37.1	34.1	37.9
2313	Engineering construction - Travaux de génie	2.4	2.0	2.1	20.35	19.73	19.19	19.40	19.21	18.93	37.4	35.4	37.8
232	Trade contracting - Entrepreneurs spécialisés	7.7	6.7	7.7	19.02	19.62	21.28	18.30	19.12	20.75	38.6	36.3	32.9
2321	Site preparation work - Préparation du terrain	0.7	0.6	0.7	18.84	17.36	22.24	18.13	16.93	21.87	38.1	35.5	31.2
2323	Building exterior finishing work - Finition extérieure de bâtiments	1.1	0.9	1.0	16.86	17.14	20.63	16.22	16.71	20.18	38.5	36.2	31.7
2324	Building interior finishing work - Finition intérieure de bâtiments	1.3	1.2	1.3	15.43	16.78	18.91	14.84	16.30	18.37	38.1	35.2	32.2
2325	Bldg equipment installation - Installation d'équipements techniq.	3.4	3.3	3.5	21.62	21.88	22.66	20.80	21.34	22.07	39.0	37.1	34.2
31-33	Manufacturing - Fabrication	49.2	48.8	49.0	16.57	16.22	16.07	15.92	15.61	15.47	37.9	38.4	38.3
	Non-durable goods - Biens non durables	21.7	20.7	20.8	15.00	14.95	15.04	14.43	14.37	14.53	38.7	39.0	38.0
	Durable goods - Biens durables	27.5	28.1	28.2	17.86	17.17	16.81	17.16	16.55	16.17	37.3	38.0	38.5
311	Food manufacturing - Fabrication d'aliments	6.7	6.3	6.8	14.90	15.72	15.42	14.28	15.08	14.65	39.3	38.6	37.7
3111	Animal food manufacturing - Fabrication d'aliments pour animaux	0.4	0.3	0.5	15.81	15.86	15.54	15.15	15.22	14.17	37.7	36.5	36.6
3116	Meat product manufacturing - Fabrication de produits de viande	2.9	2.8	2.9	14.09	15.16	14.66	13.51	14.54	13.89	40.0	39.3	38.3
3118	Bakeries & tortilla manufacturing - Boulangeries et fabr. de tortillas	1.0	0.9	1.0	13.45	13.67	13.99	12.89	13.12	13.58	38.1	37.1	36.3
3133	Textile & fabric finishing & fabric coating - Finissage de textiles, tissus et revêtement de tissus	0.2	0.2	0.1	7.01	8.02	8.54	6.82	7.70	8.01	43.3	43.0	42.6
3149	Other textile product mills - Usines d'autres produits textiles	0.4	0.4	0.4	9.07	9.31	8.83	8.82	8.94	8.53	42.3	41.9	42.7
315	Clothing manufacturing - Fabrication de vêtements	3.4	3.5	..	8.24	8.57	..	8.02	8.24	..	39.8	40.1	..
3152	Cut & sew clothing mfg - Fabrication de vêtements coupés-cousus	3.0	3.0	..	7.94	8.24	..	7.72	7.92	..	39.4	39.7	..
321	Wood product manufacturing - Fabrication de produits en bois	3.0	3.7	3.7	14.39	13.15	13.85	13.97	12.96	13.35	38.4	38.2	38.2
3211	Sawmills & wood preservation - Scieries et préservation du bois	0.3	0.4	0.4	15.93	14.37	13.98	15.47	14.16	13.40	38.3	37.8	38.9
3212	Veneer, plywood & engineered wood product mfg - Fabr. de placages, contreplaqués et produits en bois reconstitué	0.5	0.5	0.7	18.02	17.18	16.37	17.50	16.94	15.71	36.7	37.2	39.3
3219	Other wood product mfg - Fabrication d'autres produits en bois	2.1	2.8	2.6	13.26	12.32	13.12	12.88	12.14	12.68	38.8	38.4	37.8
323	Printing & related support activities - Impression et activités connexes de soutien	3.7	3.3	3.9	17.48	18.30	17.46	16.85	17.59	17.32	36.9	38.2	37.2
3251	Basic chemical mfg - Fabrication de produits chimiques de base	0.1	0.1	0.1	25.00	24.70	21.44	24.10	23.80	20.65	37.6	37.3	39.1
3273	Cement & concrete prod. mfg - Fabr. de ciment et prod. en béton	0.5	0.5	0.6	15.46	15.99	14.47	14.58	14.99	13.55	39.1	41.1	38.7
3323	Architectural & structural metals manufacturing - Fabr. produits architecture et éléments de charpentes métalliques	1.7	1.7	1.6	17.48	17.91	15.62	16.91	17.44	15.15	39.8	39.4	40.2
3331	Agricultural, construction & mining machinery manufacturing - Fabr. de machines pour agr., construction et extraction minière	2.4	2.3	2.4	22.29	20.19	18.76	21.28	19.22	18.69	35.3	35.8	37.7
3339	Other general-purpose machinery manufacturing - Fabrication d'autres machines d'usage général	1.1	1.1	0.9	19.64	18.01	18.43	18.75	17.15	17.90	34.4	35.3	37.3
3345	Navigational, measuring, medical & control instruments mfg - Fabr. d'instruments de navigation, mesure, commande, médicaux	0.5	0.5	0.4	14.43	14.24	13.67	14.34	14.05	13.33	38.3	38.6	36.3
3353	Electrical equipment mfg - Fabrication de matériel électrique	0.6	0.6	0.4	19.00	19.57	19.45	18.40	18.95	19.18	34.6	34.9	36.2
336	Transportation equipment mfg - Fabr. de matériel de transport	6.4	6.5	6.7	18.37	17.67	17.63	17.65	17.05	16.52	37.3	38.5	38.4
3364	Aerospace product & parts manufacturing - Fabrication de produits aérospatiaux et de leurs pièces	1.5	1.5	2.0	20.35	19.98	20.56	19.94	19.61	20.07	39.1	38.6	38.4

* Refer to survey overview. - Voir l'aperçu de l'enquête.

** Earnings and hours exclude unclassified - La rémunération et les heures excluent les non classifiées

Table 6
Estimates of Employment, Average Hourly Earnings and Hours for Employees Paid by the Hour, by Industry, Canada, Provinces and Territories.

(Continued - suite)

Tableau 6
Estimations de l'emploi, de la rémunération horaire moyenne et des heures, pour les salariés rémunérés à l'heure, par industrie, Canada, provinces et territoires.

		Employees paid by the hour - Salariés rémunérés à l'heure											
NAICS	Industry	Employment (in thousands)			Average hourly earnings (including overtime)			Average hourly earnings (excluding overtime)			Average weekly hours (including overtime)		
SCIAN	Industrie	Emploi (en milliers)			Rémunération horaire moyenne (incluant temps supplémentaire)			Rémunération horaire moyenne (excluant temps supplémentaire)			Heures hebdomadaires moyennes (incluant temps supplémentaire)		
		May p 2003 Mai p	April r 2003 Avril r	May 2002 Mai	May p 2003 Mai p	April r 2003 Avril r	May 2002 Mai	May p 2003 Mai p	April r 2003 Avril r	May 2002 Mai	May p 2003 Mai p	April r 2003 Avril r	May 2002 Mai
MANITOBA													
337	Furniture & related product manufacturing - Fabrication de meubles et de produits connexes	4.4	4.5	4.8	\$14.33	\$14.01	\$13.64	\$14.18	\$13.89	\$13.63	35.2	36.0	37.5
3371	Household & institutional furniture & kitchen cabinet mfg - Fabr. meubles de maison, d'étab. institu. et d'armoire de cuisine	3.7	3.8	4.6	13.29	12.99	13.33	13.15	12.88	13.31	35.1	35.9	37.5
3372	Office furniture (including fixtures) manufacturing - Fabr. de meubles de bureau, y compris les articles d'ameublement	0.6	0.6	0.2	19.75	19.50	19.35	19.58	19.38	19.55	35.6	36.5	37.1
3391	Medical equipment & supplies manufacturing - Fabrication de fournitures et matériel médicaux	0.3	0.3	0.2	14.48	14.10	13.27	14.20	13.96	13.10	38.2	38.8	37.4
3399	Other miscellaneous mfg - Autres activités diverses de fabrication	0.8	0.8	0.6	11.57	11.85	13.22	11.35	11.73	12.43	39.5	40.9	36.8
11-33N Goods producing industries - Branche productrice de biens		67.2	64.5	65.9	17.62	17.28	17.24	16.87	16.67	16.64	38.1	37.9	37.7
41-45N Trade - Commerce		54.0	51.0	52.8	13.36	13.41	13.34	13.20	13.26	13.23	28.5	28.5	28.0
41	Wholesale Trade - Commerce de gros	11.9	10.9	11.5	15.15	15.32	15.37	14.78	14.96	15.11	34.2	35.0	34.8
4151	Motor vehicle whl-dist - Gros-dist de véhicules automobiles	0.3	0.3	0.4	14.56	16.23	16.96	14.29	15.80	16.69	37.3	35.9	36.7
4152	New motor vehicle parts & accessories whl-dist - Gros-dist de pièces, d'accessoires neufs pour véhicules automobiles	0.6	0.6	0.7	13.74	15.59	17.44	13.49	15.18	17.20	37.4	35.9	36.6
416	Building material & supplies whl-dist - Gros-dist de matériaux et fournitures de construction	1.4	1.3	1.7	13.26	15.61	15.97	13.01	15.20	15.74	37.3	35.9	36.3
4161	Electrical, plumbing, heating & a/c equipment & supplies whl-dist - Gros-dist matériel et fourn. élec., plomberie, chauffage, climat.	0.4	0.4	0.5	13.26	15.83	14.77	13.01	15.41	14.57	37.2	36.1	36.0
4162	Metal service centres - Gros-dist métaux et produits métalliques	0.2	0.2	0.2	15.33	17.94	18.19	15.05	17.47	17.94	37.4	36.4	36.8
4163	Lumber, millwork, hardware & other building supplies whl-dist - Gros-dist bois d'oeuvre, menui. préfab., quinc., fourn. construc.	0.8	0.7	1.0	12.70	14.82	16.06	12.46	14.42	15.82	37.3	35.6	36.3
417	Machinery, equipment & supplies whl-dist - Gros-dist de machines, de matériel et de fournitures	1.5	1.4	1.9	16.46	17.02	17.50	16.08	16.39	17.04	35.2	37.5	35.6
4172	Const., forestry, mining & indus. mach. equip. & suppl. whl-dist - Gros-dist mach., matériel, fourn. indus., const., forest., minière	0.6	0.6	0.6	18.23	19.25	18.78	17.49	18.17	17.97	36.9	39.6	37.2
4179	Other machinery, equipment & supplies whl-dist - Gros-dist d'autres machines, matériel et fournitures	0.4	0.3	0.5	14.41	13.69	17.09	14.29	13.42	16.72	32.9	35.4	34.8
418	Miscellaneous whl-dist - Gros-dist de produits divers	2.0	1.8	2.1	15.89	14.55	15.15	15.56	14.22	14.94	32.7	34.7	33.3
4183	Agricultural supplies whl-dist - Gros-dist de fournitures agricoles	0.8	0.7	0.9	16.25	14.53	14.11	15.92	14.20	13.92	31.9	33.7	33.9
4184	Chemical (except agricultural) & allied product whl-dist - Gros-dist de produits chimiques et analogues, sauf agricoles	0.2	0.2	0.2	18.45	16.77	19.89	18.07	16.39	19.68	34.4	35.8	33.6
419	Wholesale agents & brokers - Agents, courtiers commerce de gros	0.8	0.7	0.8	13.72	13.34	13.69	13.44	13.04	13.52	30.5	33.1	31.7
44-45	Retail trade - Commerce de détail	42.1	40.1	41.3	12.72	12.73	12.60	12.64	12.68	12.55	26.9	26.8	26.1
441	Motor vehicle & parts dealers - Marchands de véhicules automobiles et de leurs pièces	3.1	2.9	2.7	14.76	14.16	13.12	14.72	14.14	13.09	38.7	37.7	37.3
4411	Automobile dealers - Marchands d'automobiles	2.2	2.1	1.9	15.58	15.00	13.75	15.54	14.97	13.71	38.9	37.9	38.0
4413	Automotive parts, accessories & tire stores - Magasins de pièces, de pneus et d'accessoires pour véhicules auto.	0.6	0.6	0.6	10.84	10.23	9.96	10.81	10.21	9.94	37.2	36.3	34.7
445	Food & beverage stores - Magasins d'alimentation	13.2	12.9	12.4	11.58	12.21	12.41	11.48	12.16	12.33	24.9	24.7	25.4
4451	Grocery stores - Épiceries	11.9	11.8	11.3	11.56	12.19	12.32	11.46	12.13	12.25	24.9	24.6	25.5
452	General merchandise stores - Mag. de fournitures de tout genre	4.9	3.8	6.3	14.98	14.93	14.44	14.87	14.86	14.36	28.0	29.7	22.0
4521	Department stores - Grands magasins	2.7	2.1	4.0	13.67	13.86	13.94	13.56	13.79	13.86	28.0	29.4	20.8
4529	Other general merchandise stores - Magasins d'autres fournitures de tout genres	2.1	1.7	2.2	16.65	16.24	15.22	16.52	16.17	15.13	27.9	30.1	24.2
4531	Florists - Fleuristes	0.3	0.3	0.3	8.81	9.68	8.28	8.73	9.64	8.22	21.6	22.5	22.2
4532	Office supplies, stationery & gift stores - Magasins de fournitures de bureau, de papeterie et de cadeaux	0.8	0.8	0.8	11.75	12.41	12.25	11.64	12.35	12.23	24.1	24.9	25.8
4539	Other miscellaneous stores retailers - Autres mag. de détail divers	0.6	0.6	0.6	11.77	12.26	11.75	11.65	12.21	11.71	26.4	26.6	28.2
4541	Electronic shopping & mail-order houses - Entreprises de télémarketing et de vente par correspondance	0.3	0.2	0.2	9.24	12.18	8.57	9.15	12.13	8.49	25.0	17.0	27.0
4542	Vending machine operators - Exploitants de distribu. automatiques	0.2	0.2	0.3	15.56	17.61	16.03	15.41	17.54	15.96	28.4	27.6	28.1
4543	Direct selling establishments - Établissements de vente directe	0.4	0.4	0.5	15.34	16.35	17.15	15.20	16.27	17.07	34.0	34.2	34.4
48-49 Transportation & warehousing - Transport et entreposage		12.5	12.7	14.0	18.52	19.02	19.53	18.18	18.68	19.12	36.3	36.0	35.2
481	Air transportation - Transport aérien	1.2	1.2	1.7	16.53	16.83	18.48	16.46	16.74	17.63	37.6	37.2	40.2
4811	Scheduled air transportation - Transport aérien régulier	1.1	1.1	1.5	16.51	16.95	18.85	16.47	16.88	17.96	37.9	37.4	40.3
4812	Non-scheduled air transport. - Transport aérien non-régulier	0.1	0.1	0.2	16.68	15.60	14.92	16.35	15.29	14.44	35.0	34.9	39.2

* Refer to survey overview. - Voir l'aperçu de l'enquête.

** Earnings and hours exclude unclassified - La rémunération et les heures excluent les non classifiées

Table 6

Estimates of Employment, Average Hourly Earnings and Hours for Employees Paid by the Hour, by Industry, Canada, Provinces and Territories.

(Continued - suite)

Tableau 6

Estimations de l'emploi, de la rémunération horaire moyenne et des heures, pour les salariés rémunérés à l'heure, par industrie, Canada, provinces et territoires.

		Employees paid by the hour - Salariés rémunérés à l'heure											
NAICS	Industry	Employment (in thousands)			Average hourly earnings (including overtime)			Average hourly earnings (excluding overtime)			Average weekly hours (including overtime)		
SCIAN	Industrie	Emploi (en milliers)			Rémunération horaire moyenne (incluant temps supplémentaire)			Rémunération horaire moyenne (excluant temps supplémentaire)			Heures hebdomadaires moyennes (incluant temps supplémentaire)		
		May p 2003 Mai p	April r 2003 Avril r	May 2002 Mai	May p 2003 Mai p	April r 2003 Avril r	May 2002 Mai	May p 2003 Mai p	April r 2003 Avril r	May 2002 Mai	May p 2003 Mai p	April r 2003 Avril r	May 2002 Mai
MANITOBA													
484	Truck transportation - Transport par camion	3.6	3.4	3.1	\$17.77	\$17.97	\$19.62	\$17.25	\$17.51	\$19.25	36.9	36.3	33.8
4841	General freight trucking - Transport par camion de marchandises diverses	2.2	2.1	2.1	18.74	19.44	21.02	18.19	18.93	20.67	36.6	36.0	34.0
4842	Specialized freight trucking - Transport par camion de marchandises spéciales	1.4	1.3	1.0	16.28	15.58	16.62	15.80	15.18	16.23	37.5	36.9	33.5
4884	Support activities for road transportation - Activités de soutien au transport routier	0.2	0.2	0.5	11.61	10.50	12.57	11.38	10.29	12.52	30.8	33.7	35.0
4885	Freight transportation arrangement - Intermédiaires en transport de marchandises	0.7	0.8	1.4	20.05	22.79	30.33	19.65	22.34	31.11	33.2	30.2	23.8
52	Finance & insurance - Finance et assurances	6.6	6.1	6.5	17.27	15.91	14.80	17.26	15.60	14.77	29.9	26.5	27.5
522	Credit intermediation & related activities - Intermédiation financière et activités connexes	3.7	3.8	3.9	17.51	16.22	14.68	17.51	15.71	14.69	29.0	25.4	27.4
5221	Depository credit intermediation - Intermédiation financière par le biais de dépôts	3.3	3.4	3.4	17.98	16.56	14.84	17.98	16.05	14.84	29.1	25.4	27.4
524	Insurance carriers & related activities - Sociétés d'assurance et activités connexes	1.9	1.6	1.8	20.00	16.93	14.87	19.96	16.90	14.79	30.3	28.9	29.1
5241	Insurance carriers - Sociétés d'assurance	0.7	0.6	0.7	20.55	18.37	15.47	20.52	18.34	15.40	29.0	27.8	28.0
5242	Agencies, brokerages & other insurance related activities - Agences et courtiers d'assur. et autres activités liées à l'assur.	1.2	1.0	1.1	19.70	16.11	14.53	19.66	16.08	14.45	31.1	29.6	29.8
53	Real estate & rental & leasing - Services immobiliers et services de location et de location à bail	4.3	4.0	3.2	11.58	12.11	12.72	11.39	11.92	12.43	25.6	24.7	27.2
531	Real estate - Services immobiliers	2.8	2.6	1.9	11.14	12.19	13.23	11.08	12.14	12.98	25.4	23.9	27.2
5311	Lessors of real estate - Bailleurs de biens immobiliers	1.9	1.8	1.3	10.48	11.31	11.80	10.43	11.25	11.52	25.0	23.6	26.6
5312	Offices of real estate agents & brokers - Bureau d'agents et de courtiers immobiliers	0.3	0.3	0.2	13.57	15.77	14.76	13.50	15.70	14.44	28.9	26.5	28.7
5313	Activities related to real estate - Activités liées à l'immobilier	0.6	0.5	0.4	11.87	13.11	16.44	11.81	13.05	16.31	24.8	23.5	28.1
532	Rental & leasing services - Services de location et location à bail	1.3	1.2	1.2	13.09	12.54	12.11	12.63	12.11	11.74	26.6	26.8	27.5
5322	Consumer goods rental - Location de biens de consommation	0.7	0.7	0.6	9.75	9.59	8.86	9.41	9.26	8.66	22.8	23.9	23.5
5324	Commercial & industrial machinery & equipment rental & leasing - Location, loc. à bail de machines, matériel d'usage comm., indus.	0.3	0.2	0.3	16.76	16.54	15.25	16.18	15.97	14.72	31.8	30.9	32.7
54	Professional, scientific & technical services - Services professionnels, scientifiques et techniques	4.3	4.8	4.6	14.49	13.26	13.99	14.29	12.95	13.81	31.1	28.8	29.0
5413	Architectural, engineering & related services - Architecture, génie et services connexes	0.5	0.4	0.6	21.58	21.01	20.79	21.41	20.86	20.31	33.3	33.1	34.3
56	Admin. & support, waste managem. & remediation services - Services admin., soutien, gestion des déchets, assainissem.	10.0	8.9	8.7	12.89	12.31	12.05	12.66	12.16	11.70	31.7	31.1	29.9
561	Admin. & support services - Services administratifs et de soutien	9.1	7.8	7.8	11.81	10.75	11.28	11.67	10.63	10.99	31.2	30.4	29.6
5611	Office administrative services - Services administratifs de bureau	1.6	1.2	1.2	18.93	17.03	17.76	18.72	16.87	17.15	29.5	30.5	30.2
5613	Employment services - Services d'emploi	1.8	1.6	2.0	12.55	11.56	11.98	12.41	11.45	11.69	30.0	30.4	30.0
5616	Investigation & security services - Services d'enquêtes et sécurité	1.5	1.4	1.4	8.35	7.12	7.41	8.26	7.05	7.07	30.5	31.1	29.9
5617	Services to buildings & dwellings - Services relatifs aux bâtiments et aux logements	1.9	1.7	1.7	9.49	9.13	9.00	9.38	9.01	8.91	35.1	30.9	30.8
61	Educational services - Services d'enseignement	0.8	0.8	0.7	9.48	9.83	10.66	9.39	9.75	10.49	29.8	24.5	28.1
611N	Education special - Éducation spéciale	19.3	19.9	19.9	14.28	13.33	12.98	14.21	13.21	12.91	36.1	38.1	35.8
6113	Universities - Universités	7.5	7.7	7.0	15.71	14.07	12.64	15.63	13.99	12.57	37.2	37.1	35.9
621	Ambulatory health care services - Services de soins ambulatoires	11.9	12.0	12.3	15.75	15.16	14.34	15.70	15.10	14.29	26.8	26.3	27.8
6211	Offices of physicians - Cabinets de médecins	1.5	1.5	1.6	16.09	16.02	13.41	16.01	15.93	13.33	26.6	26.6	29.4
6212	Offices of dentists - Cabinets de dentistes	1.1	1.1	1.1	16.23	16.49	14.87	16.15	16.40	14.81	27.0	26.2	28.5
6213	Offices of other health practitioners - Cabinets d'autres praticiens	1.3	1.3	1.5	16.32	15.89	15.12	16.24	15.80	15.08	26.2	25.3	26.8
622	Hospitals - Hôpitaux	20.4	20.2	20.0	21.87	21.72	22.20	21.65	21.47	21.96	28.7	27.8	26.6
6221	General medical & surgical hospitals - Hôpitaux généraux et hôpitaux de soins chirurgicaux	19.8	19.7	19.5	21.89	21.76	22.14	21.67	21.51	21.89	29.0	28.1	26.9

* Refer to survey overview. - Voir l'aperçu de l'enquête.

** Earnings and hours exclude unclassified - La rémunération et les heures excluent les non classifiées

Table 6
Estimates of Employment, Average Hourly Earnings and Hours for Employees Paid by the Hour, by Industry, Canada, Provinces and Territories.

(Continued - suite)

Tableau 6
Estimations de l'emploi, de la rémunération horaire moyenne et des heures, pour les salariés rémunérés à l'heure, par industrie, Canada, provinces et territoires.

		Employees paid by the hour - Salariés rémunérés à l'heure											
NAICS	Industry	Employment (in thousands)			Average hourly earnings (including overtime)			Average hourly earnings (excluding overtime)			Average weekly hours (including overtime)		
SCIAN	Industrie	Emploi (en milliers)			Rémunération horaire moyenne (incluant temps supplémentaire)			Rémunération horaire moyenne (excluant temps supplémentaire)			Heures hebdomadaires moyennes (incluant temps supplémentaire)		
		May p 2003 Mai p	April r 2003 Avril r	May 2002 Mai	May p 2003 Mai p	April r 2003 Avril r	May 2002 Mai	May p 2003 Mai p	April r 2003 Avril r	May 2002 Mai	May p 2003 Mai p	April r 2003 Avril r	May 2002 Mai
MANITOBA													
623	Nursing & residential care facilities - Étab. de soins infirmiers et de soins pour bénéficiaires internes	13.8	12.9	12.9	\$14.79	\$15.85	\$16.19	\$14.68	\$15.71	\$16.07	28.6	28.2	26.6
6231	Nursing care facilities - Établissements de soins infirmiers	8.6	8.0	7.7	14.07	14.76	14.83	13.96	14.63	14.68	29.4	29.4	28.0
6233	Community care facilities for the elderly - Établissements communautaires de soins pour personnes âgées	2.3	2.1	2.4	11.38	12.88	13.96	11.30	12.77	13.84	29.5	28.4	26.8
624	Social assistance - Assistance sociale	5.5	5.5	5.7	11.70	11.80	13.20	11.68	11.75	13.18	26.5	26.4	25.3
6241	Individual & family services - Services individuels et familiaux	2.4	2.3	2.3	12.85	13.07	14.36	12.83	13.02	14.34	26.9	27.3	24.9
6243	Vocational rehabilitation services - Services de réadaptation professionnelle	0.6	0.5	0.7	13.16	13.37	15.66	13.14	13.32	15.65	27.0	27.3	26.6
6244	Child day-care services - Services de garderie	2.2	2.4	2.4	10.53	10.60	11.77	10.51	10.56	11.76	26.2	25.7	25.3
71	Arts, entertainment & recreation - Arts, spectacles et loisirs	5.0	5.1	4.7	10.93	10.94	12.12	10.82	10.86	12.10	31.6	28.8	27.4
7139	Other amusement & recreation industries - Autres services de divertissement et de loisirs	3.4	3.6	3.2	9.61	9.47	11.39	9.49	9.39	11.39	33.7	29.9	28.3
72	Accommodation & food services - Hébergement et services de restauration	29.9	31.6	33.4	9.81	9.70	9.97	9.77	9.64	9.97	24.2	23.8	23.8
721	Accommodation services - Services d'hébergement	6.7	6.6	7.4	10.95	11.11	11.81	10.88	11.00	11.83	27.8	27.3	25.1
7211	Traveller accommodation - Hébergement des voyageurs	6.5	6.4	7.1	10.78	10.94	11.66	10.71	10.84	11.69	27.8	27.3	25.0
722	Food services & drinking places - Services de restauration et débits de boissons	23.1	25.0	26.0	9.42	9.26	9.42	9.39	9.22	9.41	23.1	22.8	23.4
7221	Full-service restaurants - Restaurants à service complet	14.1	15.1	15.7	9.12	8.97	9.04	9.09	8.93	9.03	22.9	22.1	22.5
7222	Limited-service eating places - Établissements de restauration à service restreint	7.5	8.1	8.5	9.99	9.71	9.69	9.95	9.67	9.69	23.4	23.9	24.6
81	Other services (except public administration) - Autres services, sauf les administrations publiques	11.5	11.2	10.4	13.09	13.34	13.36	12.91	13.21	13.24	30.4	29.1	29.1
811	Repair & maintenance - Réparation et entretien	4.3	3.9	3.5	11.89	11.76	11.95	11.63	11.57	11.63	35.5	34.6	34.0
8111	Automotive repair & maintenance - Réparation et entretien de véhicules automobiles	3.0	2.9	2.5	11.94	11.74	12.05	11.75	11.57	11.93	36.0	34.2	34.7
8113	Comm. & ind. mach. & equip. (exc. auto. & electro.) repair & mtnt. - Répar. et entretien mach., mat. comm., ind., sauf auto., électro.	0.7	0.5	0.5	11.87	12.32	11.95	11.41	12.06	11.03	37.7	38.9	36.3
812	Personal & laundry services - Services personnels et services de blanchissage	3.8	3.8	3.5	13.68	14.12	13.88	13.55	14.04	13.84	28.8	27.2	29.7
8121	Personal care services - Services de soins personnels	2.2	2.1	1.9	13.84	14.07	13.26	13.70	13.99	13.27	28.1	26.4	29.4
8123	Dry cleaning & laundry services - Services de nettoyage à sec et de blanchissage	0.9	0.9	1.0	12.34	12.96	13.55	12.22	12.89	13.47	27.9	27.0	28.1
41-91N	Service producing industries - Branche productrice de services	205.0	202.1	202.1	14.47	14.43	14.63	14.30	14.25	14.45	28.9	28.2	27.9
00-91N	Industrial aggregate (including unclassified) - Ensemble des industries y compris les entreprises non classifiées **	272.2	266.6	268.0	15.42	15.29	15.43	15.05	14.96	15.10	31.2	30.5	30.3
SASKATCHEWAN													
21	Mining & oil & gas extraction - Extraction minière et extraction de pétrole et de gaz	7.2	6.1	6.0	22.07	22.57	24.36	20.97	22.57	22.71	44.3	43.9	41.6
211	Oil & gas extraction - Extraction de pétrole et de gaz	1.4	1.2	1.2	28.33	25.96	27.21	26.93	26.67	24.89	43.0	42.8	43.3
212	Mining (except oil & gas) - Extraction minière, sauf l'extraction de pétrole et de gaz	3.3	2.7	2.7	21.23	22.00	23.30	20.18	21.26	21.51	44.5	44.7	42.2
2123	Non-metallic mineral mining & quarrying - Extraction de minerais non métalliques	2.2	1.7	1.7	19.34	21.21	22.57	18.39	19.83	20.17	45.0	45.7	42.4
213	Support activities for mining & oil & gas extraction - Activités de soutien à l'extraction minière, du pétrole et du gaz	2.5	2.3	2.0	19.85	21.56	23.99	18.87	22.14	23.01	44.7	43.6	39.7
23	Construction - Construction	11.5	9.7	11.2	19.78	19.75	20.85	18.88	19.21	20.36	38.2	35.4	34.7

* Refer to survey overview. - Voir l'aperçu de l'enquête.

** Earnings and hours exclude unclassified - La rémunération et les heures excluent les non classifiées

Table 6
Estimates of Employment, Average Hourly Earnings and Hours for
Employees Paid by the Hour, by Industry, Canada, Provinces and
Territories.

(Continued - suite)

Tableau 6
Estimations de l'emploi, de la rémunération horaire moyen-
ne et des heures, pour les salariés rémunérés à l'heure, par
industrie, Canada, provinces et territoires.

		Employees paid by the hour - Salariés rémunérés à l'heure											
NAICS	Industry	Employment (in thousands)			Average hourly earnings (including overtime)			Average hourly earnings (excluding overtime)			Average weekly hours (including overtime)		
SCIAN	Industrie	Emploi (en milliers)			Rémunération horaire moyenne (incluant temps supplémentaire)			Rémunération horaire moyenne (excluant temps supplémentaire)			Heures hebdomadaires moyennes (incluant temps supplémentaire)		
		May p 2003 Mai p	April r 2003 Avril r	May 2002 Mai	May p 2003 Mai p	April r 2003 Avril r	May 2002 Mai	May p 2003 Mai p	April r 2003 Avril r	May 2002 Mai	May p 2003 Mai p	April r 2003 Avril r	May 2002 Mai
SASKATCHEWAN													
231	Prime contracting - Entrepreneurs principaux	4.8	3.8	4.3	\$19.39	\$19.46	\$19.63	\$18.25	\$18.85	\$19.26	37.2	33.9	37.9
2312	Building construction - Construction de bâtiments	2.3	1.9	2.1	18.58	18.27	18.75	17.43	17.57	18.42	36.7	33.4	37.1
2313	Engineering construction - Travaux de génie	2.3	1.7	2.0	20.71	21.14	21.01	19.51	20.59	20.58	37.9	34.7	39.1
232	Trade contracting - Entrepreneurs spécialisés	6.6	5.9	6.9	20.05	19.92	21.73	19.30	19.42	21.14	39.0	36.4	32.7
2325	Bldg equipment installation - Installation d'équipements techniq.	3.1	3.1	3.4	22.74	21.85	23.15	21.88	21.30	22.49	39.0	37.1	32.9
31-33 Manufacturing - Fabrication		20.6	20.0	19.7	18.77	18.27	18.01	18.00	17.56	17.39	38.3	38.3	38.5
Non-durable goods - Biens non durables		9.7	9.2	9.4	16.98	16.88	16.83	16.34	16.25	16.16	38.0	37.9	37.6
Durable goods - Biens durables		10.9	10.8	10.3	20.35	19.43	19.04	19.48	18.67	18.48	38.6	38.6	39.3
311	Food manufacturing - Fabrication d'aliments	5.5	5.1	5.3	15.29	15.57	15.52	14.65	14.94	14.84	37.6	37.1	36.9
3116	Meat product manufacturing - Fabrication de produits de viande	1.7	1.6	1.6	13.96	14.75	14.38	13.38	14.15	13.06	36.5	35.6	35.5
323	Printing & related support activities - Impression et activités connexes de soutien	0.8	0.8	0.6	18.90	17.25	16.55	18.20	16.67	16.40	38.9	39.4	37.8
333	Machinery manufacturing - Fabrication de machines	3.5	3.6	3.1	23.22	22.11	20.88	22.16	21.06	20.55	39.1	38.0	39.5
3331	Agricultural, construction & mining machinery manufacturing - Fabr. de machines pour agri., construction et extraction minière	2.4	2.4	1.9	22.55	21.51	20.33	21.53	20.48	19.98	39.4	37.8	39.7
3345	Navigational, measuring, medical & control instruments mfg - Fabr. d'instruments de navigation, mesure, commande, médicaux	0.1	0.1	0.2	15.38	16.27	16.61	15.28	16.06	16.61	38.9	39.3	36.4
3391	Medical equipment & supplies manufacturing - Fabrication de fournitures et matériel médicaux	0.2	0.2	0.2	15.60	14.39	15.12	15.29	14.24	15.01	37.3	37.4	36.0
11-33N Goods producing industries - Branche productrice de biens		41.5	37.8	38.9	19.91	19.69	20.14	18.99	19.02	19.34	39.3	38.4	37.8
41-45N Trade - Commerce		43.3	40.9	42.1	12.81	12.92	13.01	12.68	12.79	12.88	28.8	28.7	28.0
41	Wholesale Trade - Commerce de gros	8.0	7.3	8.1	14.02	14.52	15.47	13.72	14.17	15.20	33.9	35.0	34.7
4152	New motor vehicle parts & accessories whl-dist - Gros-dist de pièces, d'accessoires neufs pour véhicules automobiles	0.5	0.5	0.6	14.99	17.13	17.48	14.71	16.67	17.22	37.4	36.2	36.7
416	Building material & supplies whl-dist - Gros-dist de matériaux et fournitures de construction	1.1	1.1	1.3	13.11	14.96	14.37	12.87	14.56	14.19	37.2	35.7	35.8
417	Machinery, equipment & supplies whl-dist - Gros-dist de machines, de matériel et de fournitures	1.6	1.5	2.1	15.81	16.07	17.66	15.53	15.53	17.21	34.6	37.1	35.8
4171	Farm, lawn & garden machinery & equipment whl-dist - Gros-dist de machines, matériel pour l'agri., pelouses et jardinage	0.7	0.6	1.1	16.17	15.35	18.28	16.04	15.05	18.10	33.1	35.6	34.6
4172	Const., forestry, mining & indus. mach. equip. & suppl. whl-dist - Gros-dist mach., matériel, fourn. indus., const., forest., minière	0.5	0.6	0.6	15.04	16.64	17.68	14.43	15.71	16.77	37.0	39.8	38.5
418	Miscellaneous whl-dist - Gros-dist de produits divers	1.5	1.2	1.5	14.19	13.62	15.48	13.90	13.31	15.34	31.7	34.0	32.5
4181	Recyclable material whl-dist - Gros-dist de matières recyclables	0.3	0.2	0.3	13.60	13.09	12.00	13.32	12.80	11.88	30.4	32.9	30.9
4183	Agricultural supplies whl-dist - Gros-dist de fournitures agricoles	0.7	0.6	0.7	14.47	13.31	16.98	14.17	13.01	16.84	32.5	34.4	33.6
44-45	Retail trade - Commerce de détail	35.4	33.6	34.1	12.47	12.47	12.25	12.40	12.42	12.17	27.7	27.3	26.4
441	Motor vehicle & parts dealers - Marchands de véhicules automobiles et de leurs pièces	3.2	3.0	2.8	18.18	17.58	17.90	18.14	17.55	17.86	36.8	36.0	34.6
4411	Automobile dealers - Marchands d'automobiles	2.1	2.1	1.9	20.25	19.62	19.93	20.20	19.58	19.89	36.9	36.0	34.5
4413	Automotive parts, accessories & tire stores - Magasins de pièces, de pneus et d'accessoires pour véhicules auto.	0.7	0.6	0.5	12.03	11.09	11.40	12.01	11.07	11.39	35.7	35.1	33.7
445	Food & beverage stores - Magasins d'alimentation	10.8	10.8	9.9	10.89	11.48	10.95	10.79	11.43	10.86	25.2	24.9	25.5
4451	Grocery stores - Épiceries	9.5	9.6	8.7	10.89	11.46	10.97	10.80	11.41	10.87	25.0	24.6	25.5
452	General merchandise stores - Mag. de fournitures de tout genre	3.9	3.0	5.3	15.05	15.19	14.49	14.94	15.12	14.41	30.1	31.6	23.4
4521	Department stores - Grands magasins	2.3	1.8	3.1	14.62	14.88	14.49	14.51	14.81	14.41	30.2	31.8	22.9
4529	Other general merchandise stores - Magasins d'autres fournitures de tout genres	1.6	1.2	2.2	15.67	15.65	14.50	15.55	15.57	14.42	30.0	31.4	24.1
4531	Florists - Fleuristes	0.3	0.3	0.3	7.70	7.50	7.10	7.63	7.46	7.06	21.1	21.4	22.6
4532	Office supplies, stationery & gift stores - Magasins de fournitures de bureau, de papeterie et de cadeaux	0.5	0.5	0.5	7.72	8.47	8.12	7.65	8.43	8.06	26.7	26.3	27.0
4539	Other miscellaneous stores retailers - Autres mag. de détail divers	0.5	0.5	0.5	8.45	8.49	8.10	8.37	8.45	8.04	26.7	26.1	27.5
48-49 Transportation & warehousing - Transport et entreposage		9.4	9.3	9.5	16.60	17.75	16.37	16.17	17.31	15.71	39.6	38.4	41.2
484	Truck transportation - Transport par camion	3.2	3.0	2.8	13.72	14.21	12.25	13.32	13.84	11.76	41.5	41.0	48.2
493	Warehousing & storage - Entreposage	1.5	1.4	1.5	21.04	22.89	18.27	20.68	22.54	17.48	32.8	31.4	38.7

* Refer to survey overview. - Voir l'aperçu de l'enquête.

** Earnings and hours exclude unclassified - La rémunération et les heures excluent les non classifiées

Table 6
Estimates of Employment, Average Hourly Earnings and Hours for
Employees Paid by the Hour, by Industry, Canada, Provinces and
Territories.

(Continued - suite)

Tableau 6
Estimations de l'emploi, de la rémunération horaire moyen-
ne et des heures, pour les salariés rémunérés à l'heure, par
industrie, Canada, provinces et territoires.

		Employees paid by the hour - Salariés rémunérés à l'heure											
NAICS	Industry	Employment (in thousands)			Average hourly earnings (including overtime)			Average hourly earnings (excluding overtime)			Average weekly hours (including overtime)		
SCIAN	Industrie	Emploi (en milliers)			Rémunération horaire moyenne (incluant temps supplémentaire)			Rémunération horaire moyenne (excluant temps supplémentaire)			Heures hebdomadaires moyennes (incluant temps supplémentaire)		
		May p 2003 Mai p	April r 2003 Avril r	May 2002 Mai	May p 2003 Mai p	April r 2003 Avril r	May 2002 Mai	May p 2003 Mai p	April r 2003 Avril r	May 2002 Mai	May p 2003 Mai p	April r 2003 Avril r	May 2002 Mai
SASKATCHEWAN													
52	Finance & insurance - Finance et assurances	4.3	4.1	4.4	\$16.66	\$15.95	\$16.21	\$16.65	\$15.61	\$16.20	30.0	27.4	28.1
522	Credit intermediation & related activities - Intermediation financière et activités connexes	2.8	2.8	3.0	18.07	16.38	16.67	18.07	15.87	16.67	28.5	25.7	27.3
5221	Depository credit intermediation - Intermediation financière par le biais de dépôts	2.3	2.3	2.5	17.12	15.04	16.03	17.12	14.57	16.04	27.9	25.2	27.1
53	Real estate & rental & leasing - Services immobiliers et services de location et de location à bail	3.2	3.0	2.7	15.08	15.03	13.72	14.94	14.89	13.50	27.4	25.6	28.9
531	Real estate - Services immobiliers	2.3	2.2	1.8	16.20	16.54	14.47	16.14	16.46	14.27	26.6	24.4	29.8
5311	Lessors of real estate - Bailleurs de biens immobiliers	1.2	1.1	0.9	14.74	15.69	13.14	14.68	15.60	12.94	24.1	22.1	27.3
5313	Activities related to real estate - Activités liées à l'immobiliers	0.8	0.7	0.7	15.37	14.13	13.54	15.36	14.08	13.42	28.7	26.8	32.7
532	Rental & leasing services - Services de location et location à bail	0.9	0.8	0.9	12.47	11.64	12.06	12.04	11.24	11.71	29.6	28.6	27.2
54	Professional, scientific & technical services - Services professionnels, scientifiques et techniques	2.8	3.0	3.0	14.84	13.61	14.30	14.65	13.30	14.13	31.1	29.3	29.5
5413	Architectural, engineering & related services - Architecture, génie et services connexes	0.5	0.4	0.5	19.51	18.72	19.44	19.36	18.59	19.06	33.0	32.8	33.9
56	Admin. & support, waste managemt. & remediation services - Services admin., soutien, gestion des déchets, assainissem.	6.5	5.7	5.6	11.25	10.65	10.20	11.11	10.53	9.96	31.4	30.6	30.1
561	Admin. & support services - Services administratifs et de soutien	6.4	5.4	5.4	11.15	10.41	10.02	11.02	10.29	9.81	31.3	30.6	30.1
5616	Investigation & security services - Services d'enquêtes et sécurité	2.0	1.6	1.9	8.40	7.74	7.68	8.31	7.67	7.43	28.5	29.5	28.9
5617	Services to buildings & dwellings - Services relatifs aux bâtiments et aux logements	1.8	1.6	1.6	10.76	10.23	9.70	10.63	10.10	9.61	32.4	28.8	29.3
61	Educational services - Services d'enseignement	0.4	0.5	0.4	12.20	12.24	13.04	12.07	12.14	12.90	29.8	24.0	23.2
611N	Education special - Éducation spéciale	13.8	14.4	12.8	13.50	13.66	11.83	13.43	13.57	11.76	38.0	39.0	40.4
62	Health care & social assistance - Soins de santé et assistance sociale	41.5	40.6	38.9	18.35	18.36	18.37	18.20	18.19	18.24	28.8	29.4	28.3
621	Ambulatory health care services - Services de soins ambulatoires	8.6	9.1	8.7	17.24	17.62	16.08	17.16	17.52	16.01	28.5	28.5	29.7
622	Hospitals - Hôpitaux	14.7	13.8	14.3	22.15	21.60	21.77	21.93	21.35	21.58	28.9	30.2	28.6
6221	General medical & surgical hospitals - Hôpitaux généraux et hôpitaux de soins chirurgicaux	13.2	12.4	13.2	21.98	21.34	21.54	21.76	21.10	21.35	28.8	30.0	28.7
623	Nursing & residential care facilities - Étab. de soins infirmiers et de soins pour bénéficiaires internes	13.9	13.3	11.8	16.35	16.52	17.86	16.23	16.37	17.78	29.6	29.9	26.1
6231	Nursing care facilities - Établissements de soins infirmiers	11.3	10.8	9.5	17.19	17.10	18.06	17.05	16.95	17.97	29.6	30.1	26.9
624	Social assistance - Assistance sociale	4.4	4.4	4.1	13.94	14.72	13.06	13.92	14.68	13.05	26.8	27.3	30.3
6241	Individual & family services - Services individuels et familiaux	2.0	2.0	2.0	14.70	15.59	12.17	14.68	15.54	12.15	27.6	28.5	33.1
6243	Vocational rehabilitation services - Services de réadaptation professionnelle	1.4	1.3	1.3	14.67	15.45	15.95	14.64	15.39	15.95	25.6	25.8	27.9
6244	Child day-care services - Services de garderie	0.9	0.9	0.7	11.69	11.91	10.94	11.67	11.87	10.93	26.8	26.5	27.5
71	Arts, entertainment & recreation - Arts, spectacles et loisirs	6.0	5.9	5.2	10.03	9.75	10.47	9.91	9.68	10.38	26.6	24.4	22.7
713	Amusement, gambling & recreation industries - Divertissement, loisirs et jeux de hasard et loteries	5.4	5.2	4.5	9.84	9.42	10.33	9.72	9.35	10.24	26.0	23.7	22.1
7131	Amusement parks & arcades - Parcs d'attractions et salles de jeux électroniques	0.5	0.4	0.3	12.97	12.03	12.76	12.81	11.93	12.78	22.5	21.2	25.6
7132	Gambling industries - Jeux de hasard et loteries	1.5	1.5	1.3	8.26	7.86	8.35	8.15	7.80	8.13	28.9	27.4	26.1
72	Accomodation & food services - Hébergement et services de restauration	25.4	26.8	26.4	9.89	9.52	9.55	9.85	9.47	9.54	23.5	22.9	24.2
721	Accomodation services - Services d'hébergement	7.1	6.9	6.7	9.63	9.61	9.29	9.58	9.54	9.24	26.2	25.3	25.9
7211	Traveller accomodation - Hébergement des voyageurs	6.4	6.1	6.0	9.00	8.86	8.73	8.95	8.78	8.70	26.7	26.0	26.0
722	Food services & drinking places - Services de restauration et débits de boissons	18.2	19.9	19.7	10.00	9.49	9.65	9.97	9.45	9.64	22.5	22.1	23.6

* Refer to survey overview. - Voir l'aperçu de l'enquête.

** Earnings and hours exclude unclassified - La rémunération et les heures excluent les non classifiées

Table 6
Estimates of Employment, Average Hourly Earnings and Hours for Employees Paid by the Hour, by Industry, Canada, Provinces and Territories.

(Continued - suite)

Tableau 6
Estimations de l'emploi, de la rémunération horaire moyenne et des heures, pour les salariés rémunérés à l'heure, par industrie, Canada, provinces et territoires.

		Employees paid by the hour - Salariés rémunérés à l'heure											
NAICS	Industry	Employment (in thousands)			Average hourly earnings (including overtime)			Average hourly earnings (excluding overtime)			Average weekly hours (including overtime)		
SCIAN	Industrie	Emploi (en milliers)			Rémunération horaire moyenne (incluant temps supplémentaire)			Rémunération horaire moyenne (excluant temps supplémentaire)			Heures hebdomadaires moyennes (incluant temps supplémentaire)		
		May p 2003 Mai p	April r 2003 Avril r	May 2002 Mai	May p 2003 Mai p	April r 2003 Avril r	May 2002 Mai	May p 2003 Mai p	April r 2003 Avril r	May 2002 Mai	May p 2003 Mai p	April r 2003 Avril r	May 2002 Mai
SASKATCHEWAN													
7221	Full-service restaurants - Restaurants à service complet	9.7	10.6	10.1	\$9.32	\$8.82	\$9.28	\$9.29	\$8.78	\$9.26	23.2	22.6	23.7
7222	Limited-service eating places - Établissements de restauration à service restreint	6.8	7.4	7.6	11.00	10.42	9.96	10.96	10.37	9.95	21.0	20.8	23.0
81	Other services (except public administration) - Autres services, sauf les administrations publiques	8.1	7.7	7.6	12.17	12.71	12.32	11.99	12.58	12.09	32.2	30.9	31.4
811	Repair & maintenance - Réparation et entretien	3.6	3.2	3.6	12.17	12.33	12.28	11.90	12.15	11.87	36.2	36.0	35.5
8111	Automotive repair & maintenance - Réparation et entretien de véhicules automobiles	2.3	2.2	2.3	12.66	13.23	13.03	12.46	13.04	12.92	35.7	34.7	35.1
8113	Comm. & ind. mach. & equip. (exc. auto. & electro.) repair & mnt. - Répar. et entretien mach., mat. comm., ind., sauf auto., électro.	0.9	0.7	0.8	11.98	11.16	11.71	11.51	10.93	10.58	38.3	39.7	37.9
812	Personal & laundry services - Services personnels et services de blanchissage	2.2	2.2	2.2	12.15	13.23	12.09	12.03	13.15	12.01	30.5	27.9	30.1
8123	Dry cleaning & laundry services - Services de nettoyage à sec et de blanchissage	0.5	0.5	0.5	19.11	19.98	19.03	18.92	19.87	19.05	28.9	27.4	28.8
813	Grant-making, civic, & professional & similar organizations - Fondations, groupes de citoyens, organisations prof., similaires	2.2	2.3	1.9	12.20	12.90	12.78	12.11	12.80	12.78	27.5	26.9	25.0
41-91N	Service producing industries - Branche productrice de services	165.8	162.2	157.4	14.29	14.45	14.20	14.14	14.28	14.02	29.5	28.8	28.8
00-91N	Industrial aggregate (including unclassified) - Ensemble des industries y compris les entreprises non classifiées **	207.3	200.1	196.3	15.70	15.69	15.66	15.30	15.35	15.28	31.4	30.6	30.5
ALBERTA													
113	Forestry & logging - Foresterie et exploitation forestière	0.8	1.0	1.3	23.01	22.38	22.94	22.09	21.40	22.26	32.4	33.6	37.5
1133	Logging - Exploitation forestière	0.7	0.9	1.2	23.90	22.62	23.16	22.93	21.62	22.45	31.8	33.6	37.5
21	Mining & oil & gas extraction - Extraction minière et extraction de pétrole et de gaz	47.8	40.3	36.5	24.47	24.34	25.68	23.38	25.12	23.91	43.1	42.4	42.6
211	Oil & gas extraction - Extraction de pétrole et de gaz	19.6	16.6	14.6	28.62	28.97	29.92	27.50	29.99	27.67	44.2	41.9	43.8
212	Mining (except oil & gas) - Extraction minière, sauf l'extraction de pétrole et de gaz	2.3	2.3	2.1	22.19	22.07	23.65	21.09	22.67	22.65	43.8	42.7	42.1
213	Support activities for mining & oil & gas extraction - Activités de soutien à l'extraction minière, du pétrole et du gaz	25.9	21.4	19.8	21.39	21.05	22.59	20.33	21.63	21.09	42.1	42.7	41.7
22	Utilities - Services publics	4.1	4.1	3.7	25.01	25.87	26.64	23.78	24.75	25.54	39.0	37.9	34.4
23	Construction - Construction	77.8	72.2	76.0	21.86	22.27	24.60	20.85	21.51	23.36	39.1	37.9	36.5
231	Prime contracting - Entrepreneurs principaux	38.7	35.0	37.2	22.28	22.20	26.84	21.13	21.27	25.19	40.5	39.6	38.0
2312	Building construction - Construction de bâtiments	11.0	10.1	11.3	19.57	19.95	21.20	18.53	19.19	20.75	38.2	37.0	39.1
2313	Engineering construction - Travaux de génie	16.6	14.1	12.6	21.81	20.99	24.98	20.86	20.18	21.91	44.1	43.5	42.6
232	Trade contracting - Entrepreneurs spécialisés	39.1	37.2	38.8	21.43	22.34	22.27	20.58	21.75	21.58	37.7	36.4	35.1
2321	Site preparation work - Préparation du terrain	5.3	4.7	5.1	20.92	22.63	23.29	20.13	22.06	22.56	38.1	37.0	36.6
2322	Building structure work - Travaux de gros oeuvre	4.3	3.6	4.1	20.94	22.53	23.04	20.15	21.97	22.45	39.1	37.1	34.5
2324	Building interior finishing work - Finition intérieure de bâtiments	6.4	5.9	6.3	18.68	19.57	19.20	17.97	19.09	18.61	37.8	36.1	32.9
2325	Bldg equipment installation - Installation d'équipements techniq.	17.3	17.1	18.0	23.05	23.40	23.11	22.11	22.70	22.34	37.2	36.5	36.2
31-33	Manufacturing - Fabrication	97.1	94.3	95.6	19.71	19.36	18.67	18.94	18.67	17.97	39.2	39.2	39.2
	Non-durable goods - Biens non durables	42.8	40.6	40.9	18.06	18.19	17.57	17.35	17.46	16.85	39.1	38.9	38.4
	Durable goods - Biens durables	54.2	53.7	54.7	21.01	20.23	19.47	20.20	19.57	18.78	39.3	39.5	39.9
311	Food manufacturing - Fabrication d'aliments	17.5	16.4	16.7	15.73	16.52	16.15	14.99	15.75	15.32	38.7	38.0	37.8
3116	Meat product manufacturing - Fabrication de produits de viande	7.8	7.2	6.9	16.20	16.99	16.47	15.53	16.30	15.59	39.2	38.5	38.5
321	Wood product manufacturing - Fabrication de produits en bois	9.0	9.1	9.6	22.06	20.91	18.88	21.42	20.61	18.34	37.2	37.4	39.7
3211	Sawmills & wood preservation - Scieries et préservation du bois	3.3	3.3	3.5	25.69	23.92	21.90	24.94	23.57	21.24	37.1	37.6	40.8
3219	Other wood product mfg - Fabrication d'autres produits en bois	3.2	3.2	3.6	18.08	17.98	16.14	17.55	17.72	15.74	37.5	37.5	38.6

* Refer to survey overview. - Voir l'aperçu de l'enquête.

** Earnings and hours exclude unclassified - La rémunération et les heures excluent les non classifiées

Table 6
Estimates of Employment, Average Hourly Earnings and Hours for Employees Paid by the Hour, by Industry, Canada, Provinces and Territories.

(Continued - suite)

Tableau 6
Estimations de l'emploi, de la rémunération horaire moyenne et des heures, pour les salariés rémunérés à l'heure, par industrie, Canada, provinces et territoires.

		Employees paid by the hour - Salariés rémunérés à l'heure											
NAICS	Industry	Employment (in thousands)			Average hourly earnings (including overtime)			Average hourly earnings (excluding overtime)			Average weekly hours (including overtime)		
SCIAN	Industrie	Emploi (en milliers)			Rémunération horaire moyenne (incluant temps supplémentaire)			Rémunération horaire moyenne (excluant temps supplémentaire)			Heures hebdomadaires moyennes (incluant temps supplémentaire)		
		May p 2003 Mai p	April r 2003 Avril r	May 2002 Mai	May p 2003 Mai p	April r 2003 Avril r	May 2002 Mai	May p 2003 Mai p	April r 2003 Avril r	May 2002 Mai	May p 2003 Mai p	April r 2003 Avril r	May 2002 Mai
ALBERTA													
3221	Pulp, paper & paperboard mills - Usines de pâte à papier, de papier et de carton	1.4	1.3	1.5	\$29.66	\$28.61	\$28.07	\$28.95	\$27.79	\$27.14	40.1	40.7	40.8
3222	Converted paper product manufacturing - Fabrication de produits en papier transformé	1.2	1.0	1.0	21.13	20.22	21.13	20.62	19.64	20.25	38.2	39.2	38.8
3251	Basic chemical mfg - Fabrication de produits chimiques de base	2.2	2.2	1.5	27.39	30.15	25.95	26.31	28.92	24.68	40.3	40.4	42.5
3253	Pesticide, fertilizer & other agricultural chemical manufacturing - Fabr. pesticides, engrais et autres produits chimiques agricoles	0.6	0.5	0.6	20.44	23.45	22.62	19.63	22.49	21.58	40.6	40.6	39.3
3259	Other chemical product mfg - Fabr. d'autres produits chimiques	0.5	0.5	0.5	18.76	19.79	24.33	18.09	19.01	23.84	38.8	39.3	42.9
3273	Cement & concrete prod. mfg - Fabr. de ciment et prod. en béton	1.9	1.7	2.3	18.52	18.18	18.73	17.47	17.04	17.68	39.7	42.2	38.6
332	Fabricated metal product mfg - Fabrication de produits métalliques	15.4	15.3	15.1	20.60	20.36	19.14	19.93	19.82	18.47	39.1	39.0	40.7
3323	Architectural & structural metals manufacturing - Fabr. produits architecture et éléments de charpentes métalliques	6.1	6.1	6.3	22.78	22.61	20.84	22.05	22.02	20.35	38.5	38.6	40.4
3324	Boiler, tank & shipping container manufacturing - Fabrication de chaudières, réservoirs et contenants d'expédition	3.2	3.1	2.3	19.37	20.43	19.61	18.74	19.89	18.72	40.3	40.1	42.4
3327	Machine shops, turned product, screw, nut & bolt manufacturing - Ateliers usinage, fabr. produits tournés, vis, écrous et boulons	2.7	2.7	2.7	17.32	15.76	14.56	16.75	15.35	13.61	39.1	38.8	40.4
333	Machinery manufacturing - Fabrication de machines	12.1	11.5	10.9	24.52	23.00	22.94	23.41	21.90	22.47	40.8	41.1	40.4
3331	Agricultural, construction & mining machinery manufacturing - Fabr. de machines pour agri., construction et extraction minière	4.5	4.4	4.3	24.29	22.75	22.61	23.19	21.66	22.09	41.9	42.3	41.5
3339	Other general-purpose machinery manufacturing - Fabrication d'autres machines d'usage général	4.7	4.3	3.7	24.27	22.79	22.94	23.17	21.70	22.44	41.0	41.1	40.1
334	Computer & electronic product manufacturing - Fabrication de produits informatiques et électroniques	2.0	2.3	2.0	19.41	18.94	18.55	19.31	18.72	18.25	39.3	39.5	38.1
3342	Communications equip. mfg - Fabr. de matériel de communication	0.4	0.4	0.5	19.52	18.34	18.58	19.49	18.27	17.95	38.0	38.2	38.4
3345	Navigational, measuring, medical & control instruments mfg - Fabr. d'instruments de navigation, mesure, commande, médicaux	1.0	1.1	0.8	22.44	22.30	22.44	22.30	22.01	22.46	40.5	40.8	39.1
3353	Electrical equipment mfg - Fabrication de matériel électrique	0.7	0.7	0.9	18.90	18.57	18.42	18.31	17.98	18.02	39.2	39.5	38.0
3362	Motor vehicle body & trailer manufacturing - Fabrication de carrosseries et de remorques de véhicules automobiles	2.1	1.9	2.2	19.00	17.50	18.14	18.11	16.78	17.33	37.0	38.7	38.9
3363	Motor vehicle parts mfg - Fabr. de pièces pour véhicules auto.	0.6	0.6	0.7	17.34	15.16	14.31	16.53	14.53	12.37	37.6	39.0	39.3
337	Furniture & related product manufacturing - Fabrication de meubles et de produits connexes	5.3	5.4	5.5	16.13	15.73	15.58	15.62	15.47	15.45	40.2	39.2	38.8
3371	Household & institutional furniture & kitchen cabinet mfg - Fabr. meubles de maison, d'étab. institu. et d'armoire de cuisine	2.4	2.4	2.4	14.68	13.79	13.64	14.50	13.66	13.53	37.0	37.6	38.1
3372	Office furniture (including fixtures) manufacturing - Fabr. de meubles de bureau, y compris les articles d'ameublement	2.2	2.3	2.5	17.97	17.87	17.68	17.11	17.49	17.62	44.5	41.1	39.7
3379	Other furniture-related product manufacturing - Fabrication d'autres produits connexes aux meubles	0.7	0.7	0.6	14.36	14.59	14.36	14.14	14.40	14.19	37.6	38.3	38.1
3391	Medical equipment & supplies manufacturing - Fabrication de fournitures et matériel médicaux	1.2	1.2	1.1	15.95	15.08	13.97	15.64	14.93	13.69	38.6	38.2	36.5
3399	Other miscellaneous mfg - Autres activités diverses de fabrication	1.8	1.7	1.7	14.48	13.84	12.92	14.20	13.70	12.60	37.2	37.2	35.9
11-33N Goods producing industries - Branche productrice de biens		228.6	212.5	214.0	21.62	21.46	22.12	20.62	20.88	20.99	39.9	39.3	38.7
41-45N Trade - Commerce		160.3	152.9	154.9	14.37	14.49	14.40	14.20	14.30	14.24	29.0	29.0	28.2
41	Wholesale Trade - Commerce de gros	33.7	32.0	31.7	16.36	16.74	17.06	15.97	16.23	16.70	34.9	35.9	35.6
415	Motor vehicle & parts whl-dist - Gros-dist de véhicules automobiles et de leurs pièces	3.0	3.0	3.5	17.06	18.84	17.95	16.75	18.34	17.72	36.4	36.6	36.6
416	Building material & supplies whl-dist - Gros-dist de matériaux et fournitures de construction	5.5	5.5	6.8	15.75	16.75	17.07	15.46	16.31	16.85	35.8	36.1	36.4
4161	Electrical, plumbing, heating & a/c equipment & supplies whl-dist - Gros-dist matériel et fourn. élec., plomberie, chauffage, climat.	2.0	2.0	2.4	15.62	17.21	16.33	15.33	16.76	16.10	35.9	36.3	36.3
4163	Lumber, millwork, hardware & other building supplies whl-dist - Gros-dist bois d'oeuvre, menui. préfab., quinc., fourn. construc.	2.7	2.6	3.4	15.23	15.87	16.99	14.95	15.45	16.79	35.3	35.7	36.3
417	Machinery, equipment & supplies whl-dist - Gros-dist de machines, de matériel et de fournitures	7.2	6.9	8.4	21.55	22.12	20.80	20.89	21.14	20.15	37.3	38.8	37.1
4171	Farm, lawn & garden machinery & equipment whl-dist - Gros-dist de machines, matériel pour l'agri., pelouses et jardinage	0.9	0.7	1.3	18.96	19.58	21.28	18.80	19.19	21.07	33.1	35.7	34.9
4172	Const., forestry, mining & indus. mach. equip. & suppl. whl-dist - Gros-dist mach., matériel, fourn. indus., const., forest., minière	3.9	4.1	4.1	24.33	24.39	22.88	23.34	23.03	21.91	39.0	40.2	39.1

* Refer to survey overview. - Voir l'aperçu de l'enquête.

** Earnings and hours exclude unclassified - La rémunération et les heures excluent les non classifiées

Table 6

Estimates of Employment, Average Hourly Earnings and Hours for Employees Paid by the Hour, by Industry, Canada, Provinces and Territories.

(Continued - suite)

Tableau 6

Estimations de l'emploi, de la rémunération horaire moyenne et des heures, pour les salariés rémunérés à l'heure, par industrie, Canada, provinces et territoires.

		Employees paid by the hour - Salariés rémunérés à l'heure											
NAICS	Industry	Employment (in thousands)			Average hourly earnings (including overtime)			Average hourly earnings (excluding overtime)			Average weekly hours (including overtime)		
SCIAN	Industrie	Emploi (en milliers)			Rémunération horaire moyenne (incluant temps supplémentaire)			Rémunération horaire moyenne (excluant temps supplémentaire)			Heures hebdomadaires moyennes (incluant temps supplémentaire)		
		May p 2003 Mai p	April r 2003 Avril r	May 2002 Mai	May p 2003 Mai p	April r 2003 Avril r	May 2002 Mai	May p 2003 Mai p	April r 2003 Avril r	May 2002 Mai	May p 2003 Mai p	April r 2003 Avril r	May 2002 Mai
ALBERTA													
4173	Computer & communications equipment & supplies whl-dist - Gros-dist d'ordinateurs et de matériel de communication	0.9	0.9	0.8	\$20.29	\$22.08	\$19.06	\$20.21	\$22.05	\$19.00	40.7	38.9	35.7
4179	Other machinery, equipment & supplies whl-dist - Gros-dist d'autres machines, matériel et fournitures	1.5	1.2	2.2	15.40	15.18	16.72	15.27	14.88	16.29	33.3	35.8	34.9
418	Miscellaneous whl-dist - Gros-dist de produits divers	5.0	4.6	3.2	14.81	14.39	15.55	14.50	14.06	15.36	32.0	34.5	32.7
4181	Recyclable material whl-dist - Gros-dist de matières recyclables	0.6	0.6	0.7	13.92	13.38	13.68	13.63	13.07	13.54	30.9	33.4	31.4
4182	Paper, paper product & disposable plastic product whl-dist - Gros-dist de papier, produits du papier et de plastique jetables	0.9	0.8	0.7	14.84	14.21	14.95	14.54	13.89	14.72	32.2	34.5	32.1
4183	Agricultural supplies whl-dist - Gros-dist de fournitures agricoles	1.5	1.3	0.8	15.13	15.22	16.25	14.82	14.87	16.04	32.2	34.9	34.1
4184	Chemical (except agricultural) & allied product whl-dist - Gros-dist de produits chimiques et analogues, sauf agricoles	0.9	0.8	0.5	17.65	16.83	19.17	17.29	16.44	18.94	33.8	35.8	33.7
4189	Other miscellaneous whl-dist - Gros-dist d'autres produits divers	1.1	1.1	0.5	12.16	12.06	14.11	11.91	11.79	13.93	30.9	33.6	31.8
419	Wholesale agents & brokers - Agents, courtiers commerce de gros	2.1	1.9	1.7	13.78	13.07	14.97	13.50	12.77	14.78	32.3	34.9	32.2
44-45	Retail trade - Commerce de détail	126.5	120.9	123.2	13.70	13.70	13.47	13.62	13.64	13.41	27.4	27.2	26.4
445	Food & beverage stores - Magasins d'alimentation	40.0	39.4	38.6	12.24	12.89	13.40	12.13	12.83	13.30	25.1	24.8	23.8
4451	Grocery stores - Épiceries	33.6	33.1	32.0	12.75	13.42	14.06	12.65	13.35	13.97	25.2	24.8	23.9
452	General merchandise stores - Mag. de fournitures de tout genre	13.4	11.0	16.3	14.37	14.11	13.21	14.26	14.06	13.14	28.5	30.2	24.7
4521	Department stores - Grands magasins	9.4	7.9	11.8	13.22	13.10	12.49	13.12	13.04	12.42	27.5	29.1	23.5
4529	Other general merchandise stores - Magasins d'autres fournitures de tout genres	4.1	3.1	4.5	16.75	16.39	14.78	16.62	16.32	14.70	30.9	32.9	27.9
453	Miscellaneous store retailers - Magasins de détail divers	5.8	5.9	6.1	11.32	11.90	11.37	11.22	11.85	11.32	24.7	24.8	26.2
4531	Florists - Fleuristes	0.8	0.8	0.9	9.49	9.44	8.61	9.40	9.40	8.56	22.6	23.1	24.5
4532	Office supplies, stationery & gift stores - Magasins de fournitures de bureau, de papeterie et de cadeaux	2.0	2.1	2.4	10.99	11.44	10.95	10.89	11.39	10.90	24.1	24.2	25.5
4539	Other miscellaneous stores retailers - Autres mag. de détail divers	2.3	2.2	2.2	12.22	13.09	12.49	12.11	13.03	12.44	26.0	25.9	27.2
4541	Electronic shopping & mail-order houses - Entreprises de télémarketing et de vente par correspondance	0.4	0.4	0.4	10.88	10.80	10.46	10.77	10.75	10.39	24.8	25.2	26.9
4543	Direct selling establishments - Établissements de vente directe	1.2	1.2	1.4	14.93	15.76	16.10	14.79	15.69	16.02	33.0	33.1	33.6
48-49	Transportation & warehousing - Transport et entreposage	32.2	32.1	32.1	16.73	16.86	16.10	16.40	16.55	15.38	36.9	37.0	39.5
484	Truck transportation - Transport par camion	12.0	11.5	12.2	15.50	15.73	14.29	15.04	15.32	13.79	39.2	38.7	45.3
4841	General freight trucking - Transport par camion de marchandises diverses	5.9	5.5	5.8	15.73	15.94	14.59	15.27	15.52	14.17	39.5	39.1	45.6
4842	Specialized freight trucking - Transport par camion de marchandises spéciales	6.1	5.9	6.4	15.27	15.54	14.01	14.82	15.13	13.45	38.8	38.4	45.2
485	Transit & ground passenger transportation - Transport en commun et transport terrestre de voyageurs	9.1	9.1	7.4	16.61	16.24	17.37	16.46	16.05	17.10	33.7	34.6	31.3
4851	Urban transit systems - Services urbains de transport en commun	3.5	3.4	3.0	16.59	16.07	18.27	16.43	15.88	18.00	39.1	41.6	35.2
4854	School & employee bus transportation - Transport scolaire et transport d'employés par autobus	3.8	3.8	2.6	15.26	15.21	15.62	15.12	15.03	15.30	29.6	29.8	26.9
4881	Support activities for air transportation - Activités de soutien au transport aérien	0.9	1.0	1.3	17.08	16.85	19.30	16.75	16.52	18.25	38.1	37.5	33.7
4884	Support activities for road transportation - Activités de soutien au transport routier	0.7	0.6	0.7	15.46	15.44	17.19	15.16	15.14	16.99	34.8	35.2	35.4
4885	Freight transportation arrangement - Intermédiaires en transport de marchandises	0.5	0.6	0.6	19.97	19.10	18.99	19.57	18.72	18.61	34.3	35.1	40.3
4921	Couriers - Messageries	2.1	2.1	2.0	15.55	16.70	15.45	15.28	16.44	14.86	39.9	39.6	39.9
51	Information & cultural industries - Industrie de l'information et industrie culturelle	10.3	10.5	11.8	16.56	17.19	18.64	16.32	16.96	18.17	29.7	27.4	28.0
513	Broadcasting & telecommuni. - Radiotélévision et télécommuni.	4.1	4.0	5.0	18.99	19.34	19.49	18.80	19.16	18.65	32.9	29.1	34.1
52	Finance & insurance - Finance et assurances	10.8	10.0	10.2	19.62	17.65	17.19	19.59	17.37	17.17	28.4	26.0	27.3
522	Credit intermediation & related activities - Intermédiation financière et activités connexes	6.4	6.4	6.1	18.39	16.93	16.62	18.44	16.51	16.62	27.0	24.7	26.5
5221	Depository credit intermediation - Intermédiation financière par le biais de dépôts	5.3	5.3	5.1	19.05	17.43	16.98	19.12	17.03	16.98	26.6	24.6	26.2
53	Real estate & rental & leasing - Services immobiliers et services de location et de location à bail	15.8	14.8	11.6	15.44	15.99	15.05	15.09	15.64	14.67	28.4	26.9	29.5
531	Real estate - Services immobiliers	8.2	7.7	5.5	14.43	15.45	14.83	14.36	15.37	14.52	25.1	23.3	27.9

* Refer to survey overview. - Voir l'aperçu de l'enquête.

** Earnings and hours exclude unclassified - La rémunération et les heures excluent les non classifiées

Table 6
Estimates of Employment, Average Hourly Earnings and Hours for Employees Paid by the Hour, by Industry, Canada, Provinces and Territories.

(Continued - suite)

Tableau 6
Estimations de l'emploi, de la rémunération horaire moyenne et des heures, pour les salariés rémunérés à l'heure, par industrie, Canada, provinces et territoires.

		Employees paid by the hour - Salariés rémunérés à l'heure											
NAICS	Industry	Employment (in thousands)			Average hourly earnings (including overtime)			Average hourly earnings (excluding overtime)			Average weekly hours (including overtime)		
SCIAN	Industrie	Emploi (en milliers)			Rémunération horaire moyenne (incluant temps supplémentaire)			Rémunération horaire moyenne (excluant temps supplémentaire)			Heures hebdomadaires moyennes (incluant temps supplémentaire)		
		May p 2003 Mai p	April r 2003 Avril r	May 2002 Mai	May p 2003 Mai p	April r 2003 Avril r	May 2002 Mai	May p 2003 Mai p	April r 2003 Avril r	May 2002 Mai	May p 2003 Mai p	April r 2003 Avril r	May 2002 Mai
ALBERTA													
5311	Lessors of real estate - Bailleurs de biens immobiliers	4.3	3.9	2.7	\$14.54	\$15.63	\$14.68	\$14.46	\$15.56	\$14.36	24.5	22.6	27.2
5313	Activities related to real estate - Activités liées à l'immobiliers	2.5	2.4	1.6	14.00	15.53	14.26	13.93	15.46	14.00	25.3	23.3	28.4
54	Professional, scientific & technical services - Services professionnels, scientifiques et techniques	20.4	21.6	22.5	18.78	16.97	19.24	18.55	16.61	18.88	32.0	30.5	32.0
5413	Architectural, engineering & related services - Architecture, génie et services connexes	6.5	5.7	8.0	22.54	21.16	24.11	22.36	21.01	23.51	33.5	33.3	36.4
56	Admin. & support, waste managemt. & remediation services - Services admin., soutien, gestion des déchets, assainissem.	38.7	32.8	32.0	15.25	14.25	14.86	15.06	14.09	14.53	32.3	31.8	29.9
561	Admin. & support services - Services administratifs et de soutien	38.0	31.8	31.1	15.18	14.10	14.74	15.01	13.95	14.45	32.2	31.7	29.8
5613	Employment services - Services d'emploi	11.6	9.4	8.6	15.12	13.17	13.54	14.95	13.04	13.22	32.4	33.2	32.2
5617	Services to buildings & dwellings - Services relatifs aux bâtiments et aux logements	10.5	8.6	9.2	13.78	13.54	14.71	13.61	13.37	14.57	32.0	28.7	27.0
61	Educational services - Services d'enseignement	0.8	0.9	0.6	12.57	13.28	14.63	12.44	13.17	14.46	29.7	24.5	25.3
611N	Education special - Éducation spéciale	41.7	44.6	42.0	13.98	14.27	14.20	13.90	14.18	14.09	31.8	32.8	31.7
62	Health care & social assistance - Soins de santé et assistance sociale	95.7	94.7	93.3	20.61	20.81	20.20	20.39	20.53	19.94	28.0	28.0	28.9
621	Ambulatory health care services - Services de soins ambulatoires	21.3	22.1	23.0	20.35	19.68	17.40	20.25	19.57	17.30	27.4	27.8	31.3
6211	Offices of physicians - Cabinets de médecins	6.9	7.3	8.3	20.13	19.49	17.13	20.03	19.38	17.02	26.8	27.4	31.0
6212	Offices of dentists - Cabinets de dentistes	5.7	5.9	6.2	23.42	22.62	20.59	23.30	22.50	20.50	27.2	27.5	29.9
6213	Offices of other health practitioners - Cabinets d'autres praticiens	3.0	3.1	2.6	17.64	17.64	13.86	17.56	17.54	13.79	27.6	27.2	33.1
6221	General medical & surgical hospitals - Hôpitaux généraux et hôpitaux de soins chirurgicaux	41.4	41.1	41.9	25.07	25.27	24.79	24.76	24.84	24.44	27.4	27.5	28.9
623	Nursing & residential care facilities - Étab. de soins infirmiers et de soins pour bénéficiaires internes	14.9	13.7	12.9	14.76	15.85	15.96	14.64	15.71	15.84	30.2	29.8	27.9
6231	Nursing care facilities - Établissements de soins infirmiers	8.2	7.8	7.6	15.12	15.74	15.68	15.00	15.59	15.55	30.6	30.2	28.5
6239	Other residential care facilities - Autres établissements de soins pour bénéficiaires internes	2.8	2.7	2.1	15.55	17.26	17.52	15.43	17.11	17.43	29.8	29.7	26.8
6241	Individual & family services - Services individuels et familiaux	3.8	3.8	3.9	12.75	12.94	13.10	12.73	12.88	13.07	27.0	27.2	27.1
6243	Vocational rehabilitation services - Services de réadaptation professionnelle	3.0	2.9	3.0	14.07	14.59	14.67	14.04	14.53	14.65	26.5	27.3	27.7
6244	Child day-care services - Services de garderie	4.9	5.1	5.2	11.11	11.31	12.01	11.09	11.26	12.00	26.9	26.7	25.1
7132	Gambling industries - Jeux de hasard et loteries	2.7	2.6	3.2	12.80	12.76	11.77	12.64	12.66	11.73	26.2	23.5	20.6
7139	Other amusement & recreation industries - Autres services de divertissement et de loisirs	13.1	11.6	12.5	9.39	9.67	11.36	9.27	9.59	11.31	27.7	25.1	22.6
72	Accomodation & food services - Hébergement et services de restauration	91.1	94.4	95.6	9.44	9.24	9.40	9.39	9.18	9.38	26.6	26.6	27.4
721	Accomodation services - Services d'hébergement	22.1	20.8	20.2	10.82	10.94	10.99	10.76	10.83	10.95	29.7	29.1	28.6
722	Food services & drinking places - Services de restauration et débits de boissons	69.0	73.6	75.4	8.92	8.70	8.96	8.89	8.66	8.94	25.6	25.8	27.1
7221	Full-service restaurants - Restaurants à service complet	36.6	38.4	39.7	9.05	8.80	9.31	9.02	8.77	9.30	25.2	25.3	26.4
7222	Limited-service eating places - Établissements de restauration à service restreint	25.1	27.0	27.3	8.30	7.95	8.07	8.27	7.92	8.06	25.2	25.7	26.8
8111	Automotive repair & maintenance - Réparation et entretien de véhicules automobiles	8.0	7.7	8.2	13.59	14.39	13.15	13.38	14.18	13.00	36.0	36.0	36.0
8113	Comm. & ind. mach. & equip. (exc. auto. & electro.) repair & mtnt. - Répar. et entretien mach., mat. comm., ind., sauf auto., électro.	5.7	4.7	3.6	14.77	14.96	15.46	14.20	14.64	14.07	41.6	41.1	36.4
91	Public administration - Administrations publiques	23.4	23.7	17.5	18.07	17.88	15.71	17.89	17.75	15.52	34.4	32.5	34.3
912	Provincial & territorial public administration - Administrations publiques provinciales et territoriales	3.2	2.8	3.3	16.63	13.70	14.76	16.45	13.58	14.59	23.1	20.0	19.3
913	Local, municipal & regional public administration - Administrations publiques locales, municipales et régionales	18.5	18.8	12.9	18.23	18.35	15.64	18.05	18.21	15.45	36.7	35.0	38.6

* Refer to survey overview. - Voir l'aperçu de l'enquête.

** Earnings and hours exclude unclassified - La rémunération et les heures excluent les non classifiées

Table 6

Estimates of Employment, Average Hourly Earnings and Hours for Employees Paid by the Hour, by Industry, Canada, Provinces and Territories.

(Continued - suite)

Tableau 6

Estimations de l'emploi, de la rémunération horaire moyenne et des heures, pour les salariés rémunérés à l'heure, par industrie, Canada, provinces et territoires.

		Employees paid by the hour - Salariés rémunérés à l'heure											
NAICS	Industry	Employment (in thousands)			Average hourly earnings (including overtime)			Average hourly earnings (excluding overtime)			Average weekly hours (including overtime)		
SCIAN	Industrie	Emploi (en milliers)			Rémunération horaire moyenne (incluant temps supplémentaire)			Rémunération horaire moyenne (excluant temps supplémentaire)			Heures hebdomadaires moyennes (incluant temps supplémentaire)		
		May p 2003 Mai p	April r 2003 Avril r	May 2002 Mai	May p 2003 Mai p	April r 2003 Avril r	May 2002 Mai	May p 2003 Mai p	April r 2003 Avril r	May 2002 Mai	May p 2003 Mai p	April r 2003 Avril r	May 2002 Mai
ALBERTA													
	41-91N Service producing industries - Branche productrice de services	561.1	545.7	539.1	\$15.24	\$15.17	\$15.05	\$15.05	\$14.95	\$14.80	29.6	29.2	29.3
	00-91N Industrial aggregate (including unclassified) - Ensemble des industries y compris les entreprises non classifiées **	789.8	758.2	753.1	17.50	17.33	17.48	16.94	16.90	16.86	32.6	32.0	32.0
BRITISH COLUMBIA - COLOMBIE-BRITANNIQUE													
	11 Forestry, logging & support - Foresterie, exploitation et soutien	8.2	8.1	10.6	25.01	23.52	23.06	24.05	22.46	22.38	35.8	37.3	39.8
113	Forestry & logging - Foresterie et exploitation forestière	5.3	5.7	6.6	26.83	24.97	24.72	25.79	23.81	23.89	36.5	38.0	40.1
1133	Logging - Exploitation forestière	5.1	5.4	6.3	27.35	25.33	25.04	26.30	24.16	24.24	36.6	38.2	40.3
1153	Support activities for forestry - Activités de soutien à la foresterie	2.9	2.4	4.0	21.47	19.88	20.33	20.64	19.05	19.92	34.4	35.7	39.5
	21 Mining & oil & gas extraction - Extraction minière et extraction de pétrole et de gaz	6.8	6.0	5.7	25.71	24.38	24.22	24.44	24.96	22.16	44.1	43.0	42.3
211	Oil & gas extraction - Extraction de pétrole et de gaz	0.9	0.8	0.8	29.54	26.73	25.84	28.08	27.46	23.80	43.3	42.7	42.6
212	Mining (except oil & gas) - Extraction minière, sauf l'extraction de pétrole et de gaz	4.3	3.7	3.4	24.95	24.29	24.53	23.71	24.95	22.52	44.8	43.1	42.1
2122	Metal ore mining - Extraction de minerais métalliques	2.3	2.0	1.6	25.02	24.45	24.81	23.78	25.11	22.35	44.9	42.8	41.5
213	Support activities for mining & oil & gas extraction - Activités de soutien à l'extraction minière, du pétrole et du gaz	1.6	1.5	1.4	25.59	23.29	22.60	24.32	23.59	20.40	42.9	42.8	42.8
	22 Utilities - Services publics	2.9	2.9	3.5	23.87	23.52	23.93	22.70	22.47	22.81	37.6	38.1	37.0
	23 Construction - Construction	54.5	49.9	51.2	20.57	20.95	20.92	19.49	20.23	20.36	38.9	37.0	36.3
231	Prime contracting - Entrepreneurs principaux	25.0	22.9	21.1	20.92	21.07	20.02	19.47	20.11	19.49	39.2	37.7	39.3
2312	Building construction - Construction de bâtiments	14.7	13.3	11.9	21.18	21.45	19.86	19.60	20.39	19.39	37.5	35.4	38.7
2313	Engineering construction - Travaux de génie	7.2	6.8	6.0	20.51	20.36	20.68	19.25	19.55	20.03	43.6	43.4	40.8
232	Trade contracting - Entrepreneurs spécialisés	29.5	27.0	30.1	20.27	20.85	21.65	19.50	20.33	21.04	38.7	36.4	34.3
2321	Site preparation work - Préparation du terrain	3.9	3.5	3.9	22.98	23.26	22.69	22.11	22.68	22.03	38.5	37.1	35.4
2322	Building structure work - Travaux de gros oeuvre	3.3	3.0	3.2	20.26	20.90	21.38	19.49	20.38	20.83	39.8	37.0	33.3
2323	Building exterior finishing work - Finition extérieure de bâtiments	3.8	3.4	4.4	17.12	17.22	19.96	16.47	16.80	19.43	38.8	35.5	32.5
2324	Building interior finishing work - Finition intérieure de bâtiments	4.9	4.4	4.8	17.63	18.41	19.60	16.96	17.95	19.10	38.8	36.0	32.0
2325	Bldg equipment installation - Installation d'équipements techniq.	12.5	11.8	12.6	21.64	22.18	22.80	20.82	21.63	22.12	38.3	36.5	35.7
	31-33 Manufacturing - Fabrication	127.5	124.6	123.9	20.45	19.86	19.31	19.73	19.27	18.65	38.7	38.7	38.9
	Non-durable goods - Biens non durables	56.8	53.5	53.2	17.75	17.31	16.45	17.14	16.72	15.79	38.7	38.7	37.9
	Durable goods - Biens durables	70.8	71.1	70.7	22.62	21.77	21.37	21.82	21.18	20.74	38.6	38.8	39.6
311	Food manufacturing - Fabrication d'aliments	19.1	17.7	21.0	15.10	15.76	15.06	14.47	15.12	14.42	38.1	37.5	36.8
3116	Meat product manufacturing - Fabrication de produits de viande	3.9	3.7	3.7	17.72	19.24	17.99	16.99	18.47	17.20	37.4	36.6	36.5
3117	Seafood product preparation & packaging - Préparation et conditionnement de poissons et fruits de mer	4.3	4.0	6.7	13.83	13.78	13.56	13.25	13.22	13.24	39.9	39.1	37.4
3118	Bakeries & tortilla manufacturing - Boulangeries et fabr. de tortillas	3.4	3.2	3.4	13.16	13.60	13.19	12.62	13.05	12.81	35.8	35.6	35.2
321	Wood product manufacturing - Fabrication de produits en bois	28.9	28.9	27.8	23.80	22.92	22.48	23.11	22.59	21.94	37.9	38.1	40.1
3211	Sawmills & wood preservation - Scieries et préservation du bois	17.8	17.8	17.3	25.21	24.83	24.48	24.48	24.47	23.97	37.8	38.1	40.6
3212	Veneer, plywood & engineered wood product mfg - Fabr. de placages, contreplaqués et produits en bois reconstitué	5.3	5.4	5.2	24.42	22.72	21.48	23.72	22.39	20.78	37.8	37.7	39.3
3219	Other wood product mfg - Fabrication d'autres produits en bois	5.8	5.7	5.3	18.97	17.18	16.72	18.42	16.93	16.24	38.5	38.4	39.1
322	Paper manufacturing - Fabrication du papier	11.0	10.4	7.8	23.99	23.03	22.76	23.41	22.48	21.32	39.2	39.4	39.7
3221	Pulp, paper & paperboard mills - Usines de pâte à papier, de papier et de carton	9.6	9.1	6.4	24.06	23.14	22.72	23.48	22.60	21.18	39.4	39.5	39.8
3222	Converted paper product manufacturing - Fabrication de produits en papier transformé	1.4	1.4	1.4	23.48	22.29	22.91	22.92	21.65	21.92	38.0	38.9	39.3
3251	Basic chemical mfg - Fabrication de produits chimiques de base	0.5	0.5	0.4	26.20	26.61	23.70	25.27	25.63	22.83	37.7	37.4	39.2

* Refer to survey overview. - Voir l'aperçu de l'enquête.

** Earnings and hours exclude unclassified - La rémunération et les heures excluent les non classifiées

Table 6
Estimates of Employment, Average Hourly Earnings and Hours for Employees Paid by the Hour, by Industry, Canada, Provinces and Territories.

(Continued - suite)

Tableau 6
Estimations de l'emploi, de la rémunération horaire moyenne et des heures, pour les salariés rémunérés à l'heure, par industrie, Canada, provinces et territoires.

		Employees paid by the hour - Salariés rémunérés à l'heure											
NAICS	Industry	Employment (in thousands)			Average hourly earnings (including overtime)			Average hourly earnings (excluding overtime)			Average weekly hours (including overtime)		
SCIAN	Industrie	Emploi (en milliers)			Rémunération horaire moyenne (incluant temps supplémentaire)			Rémunération horaire moyenne (excluant temps supplémentaire)			Heures hebdomadaires moyennes (incluant temps supplémentaire)		
		May p 2003 Mai p	April r 2003 Avril r	May 2002 Mai	May p 2003 Mai p	April r 2003 Avril r	May 2002 Mai	May p 2003 Mai p	April r 2003 Avril r	May 2002 Mai	May p 2003 Mai p	April r 2003 Avril r	May 2002 Mai
BRITISH COLUMBIA - COLOMBIE-BRITANNIQUE													
3254	Pharmaceutical & medicine manufacturing - Fabrication de produits pharmaceutiques et de médicaments	0.3	0.3	0.4	\$16.08	\$16.98	\$17.61	\$15.50	\$16.35	\$16.96	35.1	36.8	38.8
3256	Soap, cleaning compound & toilet preparation manufacturing - Fabrication de savons, de détartrants et de produits de toilette	0.3	0.3	0.3	12.25	12.91	9.42	11.81	12.44	8.78	34.8	36.7	38.4
3259	Other chemical product mfg - Fabr. d'autres produits chimiques	0.3	0.3	0.2	16.60	19.04	17.97	16.00	18.24	17.21	40.0	41.1	38.9
3272	Glass & glass product mfg - Fabr. de verre et de produits en verre	1.3	1.3	1.7	18.08	17.46	16.53	17.05	16.37	15.93	36.4	37.5	34.8
3273	Cement & concrete prod. mfg - Fabr. de ciment et prod. en béton	1.7	1.6	1.8	23.34	21.92	23.00	22.02	20.54	22.32	38.3	40.0	37.0
332	Fabricated metal product mfg - Fabrication de produits métalliques	10.3	10.4	10.5	21.65	20.75	20.17	20.95	20.20	19.72	39.1	38.9	40.2
3323	Architectural & structural metals manufacturing - Fabr. produits architecture et éléments de charpentes métalliques	3.8	3.9	3.9	20.26	19.61	19.02	19.60	19.10	18.45	39.3	38.7	40.3
3327	Machine shops, turned product, screw, nut & bolt manufacturing - Ateliers usinage, fabr. produits tournés, vis, écrous et boulons	2.2	2.2	2.4	22.56	21.45	22.36	21.83	20.88	22.03	39.1	39.1	39.8
3329	Other fabricated metal prod. mfg - Fabr. d'autres prod. métalliques	0.8	0.7	0.9	18.24	19.61	17.37	17.65	19.09	16.68	38.0	37.8	40.2
333	Machinery manufacturing - Fabrication de machines	7.8	7.4	7.5	24.80	23.60	23.28	23.64	22.38	22.74	39.7	39.7	40.2
3332	Industrial machinery mfg - Fabrication de machines industrielles	2.7	2.7	3.0	24.34	24.70	24.76	23.13	23.28	24.18	41.0	41.0	40.9
3339	Other general-purpose machinery manufacturing - Fabrication d'autres machines d'usage général	1.7	1.5	1.4	26.09	24.02	22.75	24.91	22.88	22.27	38.5	38.9	40.3
3344	Semiconductor & other electronic component manufacturing - Fabr. de semi-conducteurs et d'autres composants électroniques	0.8	0.9	1.0	16.96	17.08	16.58	16.86	16.86	15.90	40.4	41.0	39.1
3345	Navigation, measuring, medical & control instruments mfg - Fabr. d'instruments de navigation, mesure, commande, médicaux	1.0	1.1	1.1	20.12	19.89	18.52	20.00	19.63	17.71	39.6	40.1	38.7
3353	Electrical equipment mfg - Fabrication de matériel électrique	0.4	0.4	0.3	23.85	22.12	21.55	23.10	21.42	21.00	36.6	36.9	36.7
3359	Other electrical equipment & component manufacturing - Fabr. d'autres types de matériel et de composants électriques	0.9	0.8	0.8	19.17	19.36	17.19	18.57	18.74	16.48	40.0	40.7	40.0
336	Transportation equipment mfg - Fabr. de matériel de transport	6.5	6.4	7.4	21.91	20.76	20.63	20.90	19.96	19.25	39.8	39.3	39.7
3362	Motor vehicle body & trailer manufacturing - Fabrication de carrosseries et de remorques de véhicules automobiles	1.5	1.4	1.3	20.73	18.69	18.40	19.75	17.91	16.82	37.1	38.4	38.8
3364	Aerospace product & parts manufacturing - Fabrication de produits aéronautiques et de leurs pièces	0.7	0.7	1.0	20.75	21.02	19.51	20.33	20.64	18.80	39.8	39.6	39.2
3366	Ship & boat building - Construction de navires et d'embarcations	2.6	2.6	2.5	22.59	21.94	22.62	21.43	21.03	21.76	40.5	38.5	39.6
3371	Household & institutional furniture & kitchen cabinet mfg - Fabr. meubles de maison, d'étab. instit. et d'armoires de cuisine	3.5	3.5	3.5	16.63	15.48	15.66	16.37	15.28	15.54	37.6	37.9	38.2
3372	Office furniture (including fixtures) manufacturing - Fabr. de meubles de bureau, y compris les articles d'ameublement	0.6	0.6	0.5	17.55	16.37	18.38	17.40	16.27	18.13	41.3	41.3	39.0
3391	Medical equipment & supplies manufacturing - Fabrication de fournitures et matériel médicaux	1.8	1.8	1.5	16.97	15.81	14.43	16.64	15.65	14.11	38.1	37.9	36.4
3399	Other miscellaneous mfg - Autres activités diverses de fabrication	2.7	2.6	2.6	16.82	16.11	13.77	16.53	15.98	13.53	38.1	38.0	36.6
11-33N Goods producing industries - Branche productrice de biens		200.0	191.5	194.9	20.91	20.50	20.16	20.04	19.85	19.47	38.8	38.3	38.3
41-45N Trade - Commerce		185.7	177.5	181.3	14.96	15.07	15.03	14.81	14.92	14.90	28.9	28.9	28.1
41	Wholesale Trade - Commerce de gros	38.8	36.4	35.6	15.70	16.07	16.80	15.35	15.66	16.50	34.9	35.4	34.9
414	Personal & household goods whl-dist - Gros-dist d'articles personnels et ménagers	3.9	3.4	4.5	10.86	10.31	13.86	10.74	10.21	13.72	34.6	34.7	35.4
415	Motor vehicle & parts whl-dist - Gros-dist de véhicules automobiles et de leurs pièces	3.4	3.4	4.0	14.71	15.75	16.71	14.43	15.34	16.51	35.9	35.7	36.2
4151	Motor vehicle whl-dist - Gros-dist de véhicules automobiles	1.0	1.0	1.2	17.38	19.15	22.15	17.06	18.64	21.96	37.5	36.7	37.0
4152	New motor vehicle parts & accessories whl-dist - Gros-dist de pièces, d'accessoires neufs pour véhicules automobiles	2.3	2.3	2.6	13.64	14.38	14.49	13.38	14.00	14.29	35.2	35.4	35.9
416	Building material & supplies whl-dist - Gros-dist de matériaux et fournitures de construction	6.2	6.2	7.6	16.38	17.03	18.24	16.08	16.58	18.03	35.3	36.0	34.3
4161	Electrical, plumbing, heating & a/c equipment & supplies whl-dist - Gros-dist matériel et fourn. élec., plomberie, chauffage, climat.	2.0	2.0	2.4	15.13	16.07	16.39	14.85	15.64	16.20	35.3	36.2	36.2
4163	Lumber, millwork, hardware & other building supplies whl-dist - Gros-dist bois d'œuvre, menui. préfab., quinca., fourn. construc.	3.5	3.5	4.3	16.54	17.19	19.55	16.23	16.73	19.36	35.3	35.9	32.9
417	Machinery, equipment & supplies whl-dist - Gros-dist de machines, de matériel et de fournitures	5.8	5.5	6.7	19.32	21.36	21.27	18.89	20.60	20.72	38.0	38.3	36.5
4172	Const., forestry, mining & indus. mach. equip. & suppl. whl-dist - Gros-dist mach., matériel, fourn. indus., const., forest., minière	2.7	2.8	2.8	18.79	21.50	21.60	18.03	20.30	20.67	40.0	40.2	38.1
4173	Computer & communications equipment & supplies whl-dist - Gros-dist d'ordinateurs et de matériel de communication	1.2	1.1	0.9	18.58	21.20	17.62	18.50	21.18	17.57	40.8	38.8	35.7

* Refer to survey overview. - Voir l'aperçu de l'enquête.

** Earnings and hours exclude unclassified - La rémunération et les heures excluent les non classifiées

Table 6
Estimates of Employment, Average Hourly Earnings and Hours for Employees Paid by the Hour, by Industry, Canada, Provinces and Territories.

(Continued - suite)

Tableau 6
Estimations de l'emploi, de la rémunération horaire moyenne et des heures, pour les salariés rémunérés à l'heure, par industrie, Canada, provinces et territoires.

		Employees paid by the hour - Salariés rémunérés à l'heure											
NAICS	Industry	Employment (in thousands)			Average hourly earnings (including overtime)			Average hourly earnings (excluding overtime)			Average weekly hours (including overtime)		
SCIAN	Industrie	Emploi (en milliers)			Rémunération horaire moyenne (incluant temps supplémentaire)			Rémunération horaire moyenne (excluant temps supplémentaire)			Heures hebdomadaires moyennes (incluant temps supplémentaire)		
		May p 2003 Mai p	April r 2003 Avril r	May 2002 Mai	May p 2003 Mai p	April r 2003 Avril r	May 2002 Mai	May p 2003 Mai p	April r 2003 Avril r	May 2002 Mai	May p 2003 Mai p	April r 2003 Avril r	May 2002 Mai
BRITISH COLUMBIA - COLOMBIE-BRITANNIQUE													
4179	Other machinery, equipment & supplies whl-dist - Gros-dist d'autres machines, matériel et fournitures	1.7	1.4	2.6	\$21.38	\$21.97	\$22.74	\$21.19	\$21.53	\$22.49	33.4	34.4	35.1
418	Miscellaneous whl-dist - Gros-dist de produits divers	5.5	5.2	3.9	15.11	14.45	15.34	14.80	14.13	15.17	31.8	34.1	32.7
4181	Recyclable material whl-dist - Gros-dist de matières recyclables	0.9	0.9	0.9	14.61	13.77	15.17	14.31	13.45	15.01	30.8	33.2	31.9
4182	Paper, paper product & disposable plastic product whl-dist - Gros-dist de papier, produits du papier et de plastique jetables	0.9	0.9	0.5	17.41	16.81	17.08	17.05	16.43	16.88	33.3	35.5	32.8
4183	Agricultural supplies whl-dist - Gros-dist de fournitures agricoles	0.7	0.6	0.7	15.25	14.19	14.53	14.94	13.87	14.39	31.6	33.8	34.6
4184	Chemical (except agricultural) & allied product whl-dist - Gros-dist de produits chimiques et analogues, sauf agricoles	0.5	0.5	0.3	18.98	17.41	18.69	18.59	17.01	18.47	34.7	36.1	33.5
4189	Other miscellaneous whl-dist - Gros-dist d'autres produits divers	2.4	2.4	1.4	13.45	13.23	14.56	13.18	12.93	14.38	31.0	33.7	32.0
419	Wholesale agents & brokers - Agents, courtiers commerce de gros	2.5	2.3	1.9	16.15	15.69	14.81	15.82	15.33	14.59	32.3	34.7	32.5
44-45	Retail trade - Commerce de détail	146.9	141.0	145.8	14.72	14.73	14.46	14.64	14.67	14.39	27.3	27.3	26.5
441	Motor vehicle & parts dealers - Marchands de véhicules automobiles et de leurs pièces	9.7	9.1	8.5	19.41	19.23	18.41	19.37	19.19	18.36	40.6	39.7	39.1
4411	Automobile dealers - Marchands d'automobiles	6.6	6.3	5.7	23.22	22.78	22.00	23.16	22.74	21.95	40.4	39.4	39.2
4412	Other motor vehicle dealers - Marchands d'autres véhicules auto.	1.5	1.2	1.4	10.78	11.18	10.60	10.75	11.16	10.56	39.9	39.2	37.9
4413	Automotive parts, accessories & tire stores - Magasins de pièces, de pneus et d'accessoires pour véhicules auto.	1.6	1.5	1.4	12.00	11.47	11.55	11.97	11.45	11.51	41.9	41.3	39.6
445	Food & beverage stores - Magasins d'alimentation	50.5	50.3	49.4	13.71	14.38	14.79	13.62	14.32	14.70	25.7	25.5	25.1
4451	Grocery stores - Epiceries	41.0	41.1	40.1	13.30	13.91	14.44	13.19	13.85	14.35	25.6	25.4	24.9
447	Gasoline stations - Stations-service	9.8	9.6	9.4	9.41	9.81	9.55	9.36	9.75	9.51	28.8	28.3	28.2
451	Sporting goods, hobby, book & music stores - Magasins d'articles de sport, passe-temps, musique et livres	9.1	8.7	7.9	14.39	13.87	13.52	14.37	13.86	13.51	24.9	24.6	24.9
452	General merchandise stores - Mag. de fournitures de tout genre	10.6	8.3	16.4	14.30	13.87	13.04	14.18	13.81	12.97	31.2	33.6	24.4
4521	Department stores - Grands magasins	6.3	5.0	11.0	13.25	12.91	12.75	13.15	12.85	12.68	31.3	34.2	23.2
4529	Other general merchandise stores - Magasins d'autres fournitures de tout genres	4.3	3.3	5.4	15.82	15.37	13.55	15.70	15.31	13.47	31.0	32.7	26.7
453	Miscellaneous store retailers - Magasins de détail divers	7.6	7.6	7.5	11.07	11.66	11.55	10.97	11.61	11.50	24.7	24.5	25.4
4531	Florists - Fleuristes	0.8	0.8	1.0	16.20	16.10	15.09	16.04	16.03	15.08	23.1	23.7	24.4
4532	Office supplies, stationery & gift stores - Magasins de fournitures de bureau, de papeterie et de cadeaux	3.0	3.0	3.0	10.39	10.71	10.50	10.30	10.67	10.45	24.8	24.3	25.5
4533	Used merchandise stores - Magasins de marchandises d'occasion	1.3	1.3	1.0	9.43	10.12	11.40	9.34	10.08	11.36	23.1	22.8	23.0
4539	Other miscellaneous stores retailers - Autres mag. de détail divers	2.6	2.5	2.4	11.08	12.14	11.57	10.98	12.09	11.52	25.9	25.8	26.6
4541	Electronic shopping & mail-order houses - Entreprises de télémagasinerie et de vente par correspondance	0.7	0.8	0.8	15.24	15.71	15.86	15.10	15.64	15.80	27.0	26.0	28.0
4542	Vending machine operators - Exploitants de distribu. automatiques	0.4	0.4	0.4	11.93	13.17	13.66	11.82	13.11	13.55	29.0	28.5	27.5
4543	Direct selling establishments - Établissements de vente directe	1.1	1.2	1.6	15.75	17.47	17.80	15.61	17.39	17.71	32.0	31.7	32.4
48-49	Transportation & warehousing - Transport et entreposage	33.0	33.1	35.3	18.77	19.42	18.28	18.43	19.12	17.74	37.6	37.2	41.2
481	Air transportation - Transport aérien	5.0	5.4	5.7	22.47	24.16	23.31	22.03	24.00	22.64	36.2	35.6	37.8
4812	Non-scheduled air transport. - Transport aérien non-régulier	1.0	1.0	1.1	26.25	26.61	30.62	25.73	26.08	30.62	37.2	38.8	34.4
4831	Deep sea, coastal & Great Lakes water transportation - Transport hauturier, côtier et sur les Grands Lacs	1.7	1.6	2.6	23.10	22.69	22.94	23.41	22.86	22.60	41.2	40.7	46.3
484	Truck transportation - Transport par camion	7.4	7.1	6.8	17.73	18.14	16.32	17.21	17.67	15.83	38.4	37.9	43.4
4841	General freight trucking - Transport par camion de marchandises diverses	3.0	2.9	3.0	18.72	19.43	16.28	18.17	18.93	15.79	36.6	36.1	43.3
4842	Specialized freight trucking - Transport par camion de marchandises spéciales	4.4	4.3	3.8	17.10	17.34	16.35	16.60	16.89	15.85	39.7	39.1	43.5
485	Transit & ground passenger transportation - Transport en commun et transport terrestre de voyageurs	6.2	6.2	5.6	16.95	16.83	14.48	16.79	16.63	14.22	36.0	36.3	40.9
4851	Urban transit systems - Services urbains de transport en commun	1.3	1.3	0.9	22.77	21.89	18.82	22.56	21.64	18.33	37.5	39.0	41.9
4853	Taxi & limousine service - Services de taxi et de limousine	2.9	2.9	2.7	14.37	14.85	13.29	14.23	14.68	13.16	36.5	36.5	43.6
4855	Charter bus industry - Services d'autobus nolisés	0.8	0.8	0.7	19.83	18.49	15.53	19.64	18.27	15.22	35.8	35.6	40.8
488	Support activities for transport. - Activités de soutien au transport	5.4	5.6	6.1	18.98	20.13	19.92	18.61	19.73	19.46	38.4	36.6	41.0
4881	Support activities for air transportation - Activités de soutien au transport aérien	1.2	1.2	1.1	19.81	22.17	19.83	19.42	21.73	19.27	38.4	37.1	43.3
4883	Support activities for water transportation - Activités de soutien au transport par eau	0.8	0.8	1.1	21.77	21.89	20.56	21.34	21.45	19.82	41.7	38.5	43.6
4884	Support activities for road transportation - Activités de soutien au transport routier	1.9	2.0	2.0	12.57	14.50	16.17	12.32	14.22	15.94	37.0	34.4	38.3

* Refer to survey overview. - Voir l'aperçu de l'enquête.

** Earnings and hours exclude unclassified - La rémunération et les heures excluent les non classifiées

Table 6
Estimates of Employment, Average Hourly Earnings and Hours for Employees Paid by the Hour, by Industry, Canada, Provinces and Territories.

(Continued - suite)

Tableau 6
Estimations de l'emploi, de la rémunération horaire moyenne et des heures, pour les salariés rémunérés à l'heure, par industrie, Canada, provinces et territoires.

		Employees paid by the hour - Salariés rémunérés à l'heure											
NAICS	Industry	Employment (in thousands)			Average hourly earnings (including overtime)			Average hourly earnings (excluding overtime)			Average weekly hours (including overtime)		
SCIAN	Industrie	Emploi (en milliers)			Rémunération horaire moyenne (incluant temps supplémentaire)			Rémunération horaire moyenne (excluant temps supplémentaire)			Heures hebdomadaires moyennes (incluant temps supplémentaire)		
		May p 2003 Mai p	April r 2003 Avril r	May 2002 Mai	May p 2003 Mai p	April r 2003 Avril r	May 2002 Mai	May p 2003 Mai p	April r 2003 Avril r	May 2002 Mai	May p 2003 Mai p	April r 2003 Avril r	May 2002 Mai
BRITISH COLUMBIA - COLOMBIE-BRITANNIQUE													
4885	Freight transportation arrangement - Intermédiaires en transport de marchandises	1.3	1.3	1.5	\$24.87	\$24.18	\$23.49	\$24.38	\$23.70	\$23.00	37.3	37.3	39.2
492	Couriers & messengers - Messageries et services de messagers	0.9	0.9	0.9	20.56	22.10	18.40	20.20	21.76	18.01	31.3	31.2	37.8
4921	Couriers - Messageries	0.7	0.7	0.7	20.75	22.45	18.81	20.39	22.10	18.32	30.9	30.7	37.2
4922	Locals messengers & local delivery - Services locaux de messagers et de livraison	0.2	0.2	0.2	19.82	20.78	17.24	19.47	20.45	17.16	32.8	33.3	39.9
493	Warehousing & storage - Entreposage	1.4	1.3	2.7	19.95	22.44	18.29	19.60	22.09	17.48	32.3	31.6	38.2
51	Information & cultural industries - Industrie de l'information et industrie culturelle	20.9	21.2	20.4	16.55	16.66	17.44	16.32	16.45	17.02	35.9	34.6	36.6
513	Broadcasting & telecommuni. - Radiotélévision et télécommuni.	10.8	10.9	11.1	17.58	17.01	17.77	17.40	16.86	17.27	43.4	42.2	44.9
52	Finance & insurance - Finance et assurances	16.1	14.8	16.8	20.97	20.27	19.86	20.92	20.01	19.82	29.1	26.9	28.3
522	Credit intermediation & related activities - Intermédiation financière et activités connexes	7.8	7.8	8.8	18.17	17.25	16.28	18.16	16.81	16.29	27.1	24.4	26.2
5221	Depository credit intermediation - Intermédiation financière par le biais de dépôts	6.6	6.7	7.7	19.19	18.01	16.48	19.17	17.55	16.49	26.8	24.2	25.9
524	Insurance carriers & related activities - Sociétés d'assurance et activités connexes	5.1	4.7	5.2	25.38	24.92	24.72	25.32	24.83	24.59	32.3	31.9	32.2
53	Real estate & rental & leasing - Services immobiliers et services de location et de location à bail	17.5	17.0	14.0	14.13	14.52	14.08	13.91	14.33	13.71	27.9	26.5	28.8
531	Real estate - Services immobiliers	10.5	10.7	7.7	14.72	15.49	15.13	14.65	15.42	14.75	27.3	25.4	28.9
5311	Lessors of real estate - Bailleurs de biens immobiliers	6.0	5.9	4.3	12.79	13.70	13.23	12.72	13.64	12.84	27.2	25.2	28.8
5312	Offices of real estate agents & brokers - Bureau d'agents et de courtiers immobiliers	1.7	1.9	1.4	22.50	20.88	20.61	22.38	20.81	20.16	28.1	27.2	29.6
5313	Activities related to real estate - Activités liées à l'immobilier	2.8	2.8	2.1	14.03	15.20	15.32	13.95	15.13	15.02	26.9	24.8	28.6
532	Rental & leasing services - Services de location et location à bail	6.2	5.6	5.7	13.14	12.99	12.74	12.68	12.54	12.30	29.0	28.3	28.8
5321	Automotive equipment rental & leasing - Location et location à bail de matériel automobile	1.6	1.4	1.4	15.81	15.64	14.44	15.26	15.10	13.93	30.4	30.0	31.4
5322	Consumer goods rental - Location de biens de consommation	2.9	2.6	2.8	9.67	9.50	10.00	9.33	9.17	9.68	25.3	24.8	25.4
5324	Commercial & industrial machinery & equipment rental & leasing - Location, loc. à bail de machines, matériel d'usage comm., indus.	1.5	1.4	1.4	15.54	15.53	15.58	15.00	14.99	15.03	34.9	33.4	33.3
54	Professional, scientific & technical services - Services professionnels, scientifiques et techniques	21.0	22.5	22.9	17.95	16.43	18.01	17.74	16.14	17.80	32.8	30.9	31.7
5413	Architectural, engineering & related services - Architecture, génie et services connexes	5.0	4.2	5.8	23.13	23.05	24.24	22.97	23.09	23.90	35.1	35.0	36.4
56	Admin. & support, waste managemt. & remediation services - Services admin., soutien, gestion des déchets, assainissem.	38.1	34.3	32.7	14.55	13.76	14.21	14.36	13.60	13.94	33.0	31.9	30.3
561	Admin. & support services - Services administratifs et de soutien	37.0	32.7	31.1	14.31	13.35	13.81	14.14	13.20	13.59	32.9	31.9	30.4
5613	Employment services - Services d'emploi	5.7	4.8	5.1	14.61	12.96	13.03	14.45	12.84	12.68	32.2	33.1	32.4
5615	Travel arrangement & reservation services - Services de préparation de voyages et de réservation	4.4	4.4	3.9	15.84	15.54	17.12	15.65	15.33	16.96	35.3	32.1	29.2
5616	Investigation & security services - Services d'enquêtes et sécurité	7.8	6.7	7.1	12.78	11.31	11.45	12.64	11.20	11.25	30.2	30.8	30.6
5617	Services to buildings & dwellings - Services relatifs aux bâtiments et aux logements	10.0	8.8	7.4	12.79	12.45	12.90	12.64	12.29	12.78	33.1	29.7	27.3
562	Waste management & remediation services - Services de gestion des déchets et d'assainissement	1.2	1.7	1.6	21.73	21.91	22.25	21.01	21.59	21.46	36.1	31.9	29.9
61	Educational services - Services d'enseignement	3.4	4.1	3.3	11.08	10.86	12.23	10.96	10.77	12.07	34.7	30.3	31.4
611N	Education special - Éducation spéciale	53.9	55.7	52.4	17.52	17.34	17.63	17.43	17.22	17.52	32.8	35.1	33.0
6112	Community colleges & C.E.G.E.P.s - Collèges communautaires et cégeps	11.1	12.3	10.4	18.56	17.95	17.72	18.42	17.86	17.47	37.5	37.5	37.6
62	Health care & social assistance - Soins de santé et assistance sociale	136.1	134.3	134.9	19.75	19.76	19.49	19.58	19.57	19.29	30.2	30.5	30.5

* Refer to survey overview. - Voir l'aperçu de l'enquête.

** Earnings and hours exclude unclassified - La rémunération et les heures excluent les non classifiées

Table 6

Estimates of Employment, Average Hourly Earnings and Hours for Employees Paid by the Hour, by Industry, Canada, Provinces and Territories.

(Continued - suite)

Tableau 6

Estimations de l'emploi, de la rémunération horaire moyenne et des heures, pour les salariés rémunérés à l'heure, par industrie, Canada, provinces et territoires.

		Employees paid by the hour - Salariés rémunérés à l'heure											
NAICS	Industry	Employment (in thousands)			Average hourly earnings (including overtime)			Average hourly earnings (excluding overtime)			Average weekly hours (including overtime)		
SCIAN	Industrie	Emploi (en milliers)			Rémunération horaire moyenne (incluant temps supplémentaire)			Rémunération horaire moyenne (excluant temps supplémentaire)			Heures hebdomadaires moyennes (incluant temps supplémentaire)		
		May p 2003 Mai p	April r 2003 Avril r	May 2002 Mai	May p 2003 Mai p	April r 2003 Avril r	May 2002 Mai	May p 2003 Mai p	April r 2003 Avril r	May 2002 Mai	May p 2003 Mai p	April r 2003 Avril r	May 2002 Mai
BRITISH COLUMBIA - COLOMBIE-BRITANNIQUE													
621	Ambulatory health care services - Services de soins ambulatoires	29.7	30.5	31.7	\$18.87	\$18.80	\$16.03	\$18.77	\$18.70	\$15.94	27.8	28.1	31.4
6211	Offices of physicians - Cabinets de médecins	9.5	9.8	9.6	15.58	15.69	13.54	15.50	15.61	13.42	28.5	29.4	32.8
6212	Offices of dentists - Cabinets de dentistes	6.5	6.5	6.5	17.87	18.25	15.28	17.78	18.15	15.17	28.0	28.3	30.7
6213	Offices of other health practitioners - Cabinets d'autres praticiens	4.6	4.4	4.4	20.40	20.28	15.91	20.30	20.17	15.84	26.1	25.4	30.0
6214	Out-patient care centres - Centres de soins ambulatoires	3.6	3.9	4.2	23.79	22.70	17.81	23.67	22.57	17.72	29.3	29.4	33.7
622	Hospitals - Hôpitaux	55.4	55.4	57.2	21.76	21.55	21.89	21.54	21.31	21.61	32.4	32.5	31.9
6221	General medical & surgical hospitals - Hôpitaux généraux et hôpitaux de soins chirurgicaux	47.2	47.8	48.6	21.30	21.25	21.57	21.08	21.00	21.29	32.5	32.5	32.0
623	Nursing & residential care facilities - Étab. de soins infirmiers et de soins pour bénéficiaires internes	31.7	28.9	26.7	19.88	20.61	22.55	19.73	20.42	22.43	29.3	30.0	27.3
6231	Nursing care facilities - Établissements de soins infirmiers	13.9	13.2	12.5	22.46	22.51	23.38	22.29	22.29	23.24	30.0	31.0	30.1
6232	Res. devel. handicap, mental health & substance abuse facilities - Étab. rés. pour handicaps, de troubles mentaux, alcool., toxico.	10.4	8.6	7.9	17.92	19.54	24.37	17.78	19.37	24.33	28.1	28.5	22.7
6233	Community care facilities for the elderly - Établissements communautaires de soins pour personnes âgées	3.5	3.4	2.9	18.23	18.03	18.89	18.09	17.87	18.73	29.7	29.9	28.9
6239	Other residential care facilities - Autres établissements de soins pour bénéficiaires internes	3.9	3.8	3.5	17.00	18.35	18.95	16.88	18.19	18.82	29.9	30.0	26.0
624	Social assistance - Assistance sociale	19.2	19.4	19.3	14.33	14.28	13.87	14.30	14.23	13.81	28.9	29.5	29.5
6241	Individual & family services - Services individuels et familiaux	10.0	10.1	10.0	14.29	14.33	13.41	14.26	14.28	13.37	28.1	28.9	29.5
6243	Vocational rehabilitation services - Services de réadaptation professionnelle	4.3	4.3	4.2	16.01	15.71	14.27	15.99	15.65	14.23	29.1	30.2	32.5
6244	Child day-care services - Services de garderie	4.3	4.5	4.6	12.17	12.16	13.85	12.15	12.11	13.68	30.6	30.3	27.5
71	Arts, entertainment & recreation - Arts, spectacles et loisirs	20.9	20.7	19.5	12.72	12.85	14.50	12.59	12.76	14.42	27.9	25.2	23.2
711	Performing arts, spectator sports & related industries - Arts d'interprétation, sport-spectacles et activités connexes	3.0	2.8	2.9	16.09	16.05	16.92	16.06	15.98	16.85	26.6	25.7	25.1
712	Heritage institutions - Établissements du patrimoine	1.9	1.9	1.7	16.18	16.41	15.76	15.99	16.29	15.67	28.1	26.5	25.1
713	Amusement, gambling & recreation industries - Divertissement, loisirs et jeux de hasard et loteries	16.0	16.1	14.9	11.73	11.85	13.82	11.58	11.75	13.75	28.1	25.0	22.6
7132	Gambling industries - Jeux de hasard et loteries	3.9	4.0	3.3	15.44	14.70	16.62	15.25	14.59	16.56	27.9	24.2	21.5
7139	Other amusement & recreation industries - Autres services de divertissement et de loisirs	11.3	11.2	10.7	10.02	10.29	12.76	9.89	10.21	12.69	27.9	24.7	22.9
72	Accommodation & food services - Hébergement et services de restauration	117.7	121.8	124.8	11.12	10.89	12.47	11.06	10.82	12.46	24.6	24.0	22.7
721	Accommodation services - Services d'hébergement	25.2	23.2	24.5	11.80	11.68	13.42	11.72	11.57	13.38	29.9	29.2	28.1
7211	Traveller accommodation - Hébergement des voyageurs	23.4	21.9	23.2	11.93	11.75	13.65	11.85	11.63	13.61	30.1	29.3	28.1
722	Food services & drinking places - Services de restauration et débits de boissons	92.5	98.6	100.2	10.88	10.64	12.17	10.83	10.59	12.16	23.1	22.8	21.3
7221	Full-service restaurants - Restaurants à service complet	46.7	50.0	52.6	10.75	10.66	12.08	10.70	10.59	12.07	22.6	21.9	21.0
7222	Limited-service eating places - Établissements de restauration à service restreint	32.2	34.6	33.9	10.60	10.11	12.46	10.56	10.07	12.46	23.0	23.0	20.3
81	Other services (except public administration) - Autres services, sauf les administrations publiques	36.9	36.1	35.5	14.60	14.93	14.51	14.37	14.76	14.31	30.8	29.4	28.5
811	Repair & maintenance - Réparation et entretien	14.0	12.4	11.4	15.37	15.50	15.07	15.00	15.24	14.62	36.6	36.1	35.4
8111	Automotive repair & maintenance - Réparation et entretien de véhicules automobiles	8.8	8.3	7.5	15.43	15.54	14.19	15.19	15.31	14.03	36.5	35.7	36.5
8113	Comm. & ind. mach. & equip. (exc. auto. & electro.) repair & mnt. - Répar. et entretien mach., mat. comm., ind., sauf auto., électro.	2.3	1.9	2.1	17.78	18.06	20.13	17.10	17.67	19.09	37.6	37.1	34.4
8114	Personal & household goods repair & maintenance - Réparation et entretien d'articles personnels et ménagers	1.2	13.57	12.89	32.2
8122	Funeral services - Services funéraires	0.8	0.8	1.2	15.65	17.10	15.11	15.50	17.00	15.00	40.1	37.4	42.3
8129	Other personal services - Autres services personnels	1.3	1.3	1.3	11.45	12.27	11.74	11.33	12.20	11.66	29.7	27.2	30.1
813	Grant-making, civic, & professional & similar organizations - Fondations, groupes de citoyens, organisations prof., similaires	11.4	12.3	13.0	16.44	16.66	16.32	16.33	16.54	16.31	24.3	24.0	21.3
91	Public administration - Administrations publiques	13.4	16.0	11.9	17.09	16.78	16.47	16.95	16.67	16.31	40.8	33.8	40.2

* Refer to survey overview. - Voir l'aperçu de l'enquête.

** Earnings and hours exclude unclassified - La rémunération et les heures excluent les non classifiées

Table 6
Estimates of Employment, Average Hourly Earnings and Hours for Employees Paid by the Hour, by Industry, Canada, Provinces and Territories.

(Continued - suite)

Tableau 6
Estimations de l'emploi, de la rémunération horaire moyenne et des heures, pour les salariés rémunérés à l'heure, par industrie, Canada, provinces et territoires.

		Employees paid by the hour - Salariés rémunérés à l'heure											
NAICS	Industry	Employment (in thousands)			Average hourly earnings (including overtime)			Average hourly earnings (excluding overtime)			Average weekly hours (including overtime)		
SCIAN	Industrie	Emploi (en milliers)			Rémunération horaire moyenne (incluant temps supplémentaire)			Rémunération horaire moyenne (excluant temps supplémentaire)			Heures hebdomadaires moyennes (incluant temps supplémentaire)		
		May p 2003 Mai p	April r 2003 Avril r	May 2002 Mai	May p 2003 Mai p	April r 2003 Avril r	May 2002 Mai	May p 2003 Mai p	April r 2003 Avril r	May 2002 Mai	May p 2003 Mai p	April r 2003 Avril r	May 2002 Mai
BRITISH COLUMBIA - COLOMBIE-BRITANNIQUE													
913	Local, municipal & regional public administration - Administrations publiques locales, municipales et régionales	9.6	11.5	9.3	\$18.37	\$17.97	\$17.60	\$18.22	\$17.84	\$17.44	41.4	33.4	40.1
41-91N Service producing industries - Branche productrice de services		665.4	657.2	657.0	15.85	15.80	16.13	15.68	15.63	15.94	29.8	29.1	29.0
00-91N Industrial aggregate (including unclassified) - Ensemble des industries y compris les entreprises non classifiées **		865.4	848.7	851.9	17.27	17.10	17.26	16.86	16.76	16.91	31.9	31.2	31.1
YUKON													
41-45N Trade - Commerce		1.4	1.3	1.3	13.52	14.07	14.33	13.36	13.90	14.19	29.9	29.9	29.0
44-45	Retail trade - Commerce de détail	1.3	1.2	1.2	12.79	13.12	13.29	12.72	13.05	13.20	29.1	29.1	28.2
4451	Grocery stores - Épiceries	0.4	0.4	0.4	11.40	12.26	12.04	11.31	12.20	11.92	25.8	25.7	24.9
62	Health care & social assistance - Soins de santé et assistance sociale	0.5	0.5	0.5	17.63	17.31	15.67	17.57	17.22	15.60	30.3	30.6	33.5
72	Accommodation & food services - Hébergement et services de restauration	1.2	1.1	1.2	13.02	13.95	13.18	12.94	13.83	13.17	26.2	26.1	25.6
721	Accommodation services - Services d'hébergement	0.7	0.6	0.8	14.72	16.09	14.64	14.63	15.93	14.66	25.5	25.8	24.8
722	Food services & drinking places - Services de restauration et débits de boissons	0.5	0.4	0.4	10.59	10.90	10.69	10.55	10.85	10.66	27.2	26.6	27.1
91	Public administration - Administrations publiques	1.6	1.7	1.3	19.47	18.89	18.98	19.39	18.67	18.83	36.2	33.2	33.5
41-91N Service producing industries - Branche productrice de services		6.2	5.9	5.6	16.06	16.40	16.14	15.94	16.20	15.97	31.6	30.7	30.3
00-91N Industrial aggregate (including unclassified) - Ensemble des industries y compris les entreprises non classifiées **		7.1	6.5	6.3	17.31	17.27	16.74	16.94	16.97	16.49	32.6	31.4	31.0
NORTHWEST TERRITORIES - TERRITOIRES DU NORD-OUEST													
23	Construction - Construction	0.9	0.9	0.9	22.71	22.38	22.29	21.56	21.64	21.68	39.1	36.9	39.0
231	Prime contracting - Entrepreneurs principaux	0.5	0.4	0.6	23.07	23.56	22.59	21.71	22.62	22.19	39.7	36.7	39.0
232	Trade contracting - Entrepreneurs spécialisés	0.4	0.4	0.4	22.19	21.16	21.82	21.36	20.63	20.93	38.3	37.1	38.9
11-33N Goods producing industries - Branche productrice de biens		2.5	2.3	2.1	27.11	26.31	26.84	25.62	25.42	25.07	42.5	40.4	40.3
41-45N Trade - Commerce		1.4	1.3	1.3	16.08	16.59	16.26	15.90	16.45	16.14	31.9	32.3	30.9
41	Wholesale Trade - Commerce de gros	0.2	0.2	0.2	18.27	18.62	17.94	17.79	18.20	17.60	36.4	36.2	35.8
44-45	Retail trade - Commerce de détail	1.2	1.1	1.1	15.59	16.14	15.85	15.50	16.07	15.79	31.1	31.5	29.9
4451	Grocery stores - Épiceries	0.3	0.3	0.3	17.51	18.92	18.69	17.36	18.83	18.69	24.5	24.4	24.0
48-49	Transportation & warehousing - Transport et entreposage	0.7	0.7	0.7	19.59	20.65	21.40	19.18	20.22	20.79	36.5	35.8	35.4
62	Health care & social assistance - Soins de santé et assistance sociale	1.4	1.4	1.1	28.44	27.60	26.33	28.16	27.29	26.07	28.8	29.7	31.8
72	Accommodation & food services - Hébergement et services de restauration	1.0	1.1	1.1	12.73	13.21	11.75	12.63	13.08	11.71	27.8	26.7	27.6
721	Accommodation services - Services d'hébergement	0.5	0.5	0.5	16.97	17.36	13.95	16.84	17.17	13.92	26.7	26.4	28.3
81	Other services (except public administration) - Autres services, sauf les administrations publiques	0.4	0.4	0.4	14.43	14.56	14.84	14.09	14.36	14.55	30.9	29.5	30.4

* Refer to survey overview. - Voir l'aperçu de l'enquête.

** Earnings and hours exclude unclassified - La rémunération et les heures excluent les non classifiées

Table 6

Estimates of Employment, Average Hourly Earnings and Hours for Employees Paid by the Hour, by Industry, Canada, Provinces and Territories.

(Continued - suite)

Tableau 6

Estimations de l'emploi, de la rémunération horaire moyenne et des heures, pour les salariés rémunérés à l'heure, par industrie, Canada, provinces et territoires.

		Employees paid by the hour - Salariés rémunérés à l'heure											
NAICS	Industry	Employment (in thousands)			Average hourly earnings (including overtime)			Average hourly earnings (excluding overtime)			Average weekly hours (including overtime)		
SCIAN	Industrie	Emploi (en milliers)			Rémunération horaire moyenne (incluant temps supplémentaire)			Rémunération horaire moyenne (excluant temps supplémentaire)			Heures hebdomadaires moyennes (incluant temps supplémentaire)		
		May p 2003 Mai p	April r 2003 Avril r	May 2002 Mai	May p 2003 Mai p	April r 2003 Avril r	May 2002 Mai	May p 2003 Mai p	April r 2003 Avril r	May 2002 Mai	May p 2003 Mai p	April r 2003 Avril r	May 2002 Mai
NORTHWEST TERRITORIES - TERRITOIRES DU NORD-OUEST													
91	Public administration - Administrations publiques	1.5	1.6	1.3	\$17.52	\$17.24	\$17.79	\$17.28	\$17.03	\$17.44	39.7	36.2	41.0
912	Provincial & territorial public administration - Administrations publiques provinciales et territoriales	0.7	0.7	0.7	22.07	21.64	22.44	21.70	21.30	21.98	33.8	33.2	36.7
41-91N	Service producing industries - Branche productrice de services	7.8	7.8	7.1	18.52	18.63	18.12	18.28	18.38	17.83	32.6	31.7	32.5
00-91N	Industrial aggregate (including unclassified) - Ensemble des industries y compris les entreprises non classifiées **	10.3	10.1	9.2	21.02	20.73	20.48	20.26	20.12	19.69	35.0	33.7	34.3
NUNAVUT - NUNAVUT													
23	Construction - Construction	0.3	0.3	0.3	22.83	21.61	19.79	21.59	20.89	19.02	40.1	36.5	37.6
231	Prime contracting - Entrepreneurs principaux	0.2	0.2	0.2	23.38	22.06	20.23	21.94	21.15	19.27	41.4	37.4	43.0
232	Trade contracting - Entrepreneurs spécialisés	0.1	0.1	0.1	21.82	20.87	19.14	21.00	20.46	18.65	37.8	35.0	31.7
11-33N	Goods producing industries - Branche productrice de biens	0.9	0.8	0.8	21.64	20.88	20.78	20.47	20.61	18.79	42.7	40.3	40.1
41-45N	Trade - Commerce	0.7	0.6	0.7	14.01	13.79	13.45	13.84	13.62	13.36	30.9	31.5	29.0
44-45	Retail trade - Commerce de détail	0.6	0.5	0.7	13.50	13.03	13.65	13.39	12.99	13.56	30.5	31.0	28.6
4451	Grocery stores - Épiceries	0.2	0.2	0.2	9.78	9.72	9.66	9.70	9.67	9.56	25.8	24.9	23.7
48-49	Transportation & warehousing - Transport et entreposage	0.1	0.1	0.3	21.05	21.73	19.76	20.64	21.30	19.23	36.4	37.3	39.4
62	Health care & social assistance - Soins de santé et assistance sociale	0.9	1.1	1.2	27.68	28.31	27.72	27.61	28.25	27.74	28.0	27.9	26.2
72	Accommodation & food services - Hébergement et services de restauration	0.3	0.3	0.2	13.48	13.09	12.12	13.39	12.97	12.08	26.4	24.9	28.0
721	Accommodation services - Services d'hébergement	0.2	0.2	0.1	15.37	14.65	12.65	15.27	14.51	12.61	25.6	24.7	29.1
722	Food services & drinking places - Services de restauration et débits de boissons	0.1	0.1	0.1	9.76	10.19	11.09	9.73	10.15	11.07	28.0	25.2	26.1
91	Public administration - Administrations publiques	0.8	1.0	0.8	17.81	18.22	17.23	17.63	18.07	16.99	47.1	41.8	44.8
41-91N	Service producing industries - Branche productrice de services	3.7	3.9	3.7	18.37	19.02	19.30	18.24	18.89	19.16	33.7	32.4	31.8
00-91N	Industrial aggregate (including unclassified) - Ensemble des industries y compris les entreprises non classifiées **	4.5	4.8	4.6	19.11	19.41	19.62	18.70	19.22	19.08	35.4	33.8	33.3

* Refer to survey overview. - Voir l'aperçu de l'enquête.

** Earnings and hours exclude unclassified - La rémunération et les heures excluent les non classifiées

 Employment, earnings and hours, 2003
 Statistics Canada - Cat. No. 72-002-XIB

 Emploi, gains et durée du travail, 2003
 Statistique Canada - n° 72-002-XIB au cat.

Table 7

Tableau 7

Estimates of Employment, Average Hourly Earnings and Hours, for Salaried Employees, by Industry, Canada, Provinces and Territories.

Estimations de l'emploi, de la rémunération horaire moyenne et des heures, pour les employés (à salaire fixe), par industrie, Canada, provinces et territoires.

In May 2003, average weekly earnings (including overtime) for salaried employees decreased by \$3.48 compare to last month and stands at \$898.33. For the same period employment decreased by 28,048 in this category to stand at 4,682,821. Average weekly hours for salaried employees stood at 37.7 in May, which is a decrease of 0.2 hour from the same month last year.

En mai 2003, la rémunération hebdomadaire moyenne (incluant le temps supplémentaire) des employés à salaire fixe a été de 898,33\$ en baisse de 3,48\$ par rapport au mois précédent. Pour la même période, l'emploi dans cette catégorie s'est accru de 28 048 salariés pour s'établir à 4 682 821. La moyenne des heures hebdomadaires des employés à salaire fixe s'est établi à 37,7 heures soit une baisse de 0,2 heure par rapport au même mois de l'année précédente.

	Page
Canada	166
Provinces and Territories / Provinces et territoires	171

Table 7
Estimates of Employment, Average Hourly Earnings and Hours
for Salaried Employees, by Industry, Canada, Provinces and
Territories.

Tableau 7
Estimations de l'emploi, de la rémunération horaire moyenne
et des heures, pour les employés, par industries, Canada,
provinces et territoires.

		Salaried Employees - Employés											
NAICS	Industry	Employment (in thousands)			Average weekly earnings (including overtime)			Average hourly earnings (including overtime)			Average standard work week		
SCIAN	Industrie	Emploi (en milliers)			Rémunération hebdomadaire moyenne (incluant temps supplémentaire)			Rémunération horaire moyenne (incluant temps supplémentaire)			Semaine moyenne normale de travail		
		May p 2003 Mai p	April r 2003 Avril r	May 2002 Mai	May p 2003 Mai p	April r 2003 Avril r	May 2002 Mai	May p 2003 Mai p	April r 2003 Avril r	May 2002 Mai	May p 2003 Mai p	April r 2003 Avril r	May 2002 Mai
CANADA													
11	Forestry, logging & support - Foresterie, exploitation et soutien	18.7	16.8	20.4	\$982.21	\$925.60	\$913.92	\$26.05	\$24.39	\$23.61	37.7	37.9	38.7
113	Forestry & logging - Foresterie et exploitation forestière	9.2	9.2	8.5	986.91	909.20	949.26	27.38	24.62	24.55	36.0	36.9	38.7
1133	Logging - Exploitation forestière	8.9	9.0	8.2	995.49	917.38	956.52	27.66	24.83	24.69	36.0	36.9	38.7
1153	Support activities for forestry - Activités de soutien à la foresterie	9.5	7.6	11.9	977.66	945.58	888.63	24.87	24.12	22.95	39.3	39.2	38.7
21	Mining & oil & gas extraction - Extraction minière et extraction de pétrole et de gaz	51.5	59.6	57.8	1,412.96	1,354.63	1,324.88	34.57	32.86	32.94	40.9	41.2	40.2
211	Oil & gas extraction - Extraction de pétrole et de gaz	17.5	19.8	18.2	1,551.81	1,545.78	1,553.33	36.75	37.68	38.60	42.2	41.0	40.2
212	Mining (except oil & gas) - Extraction minière, sauf l'extraction de pétrole et de gaz	12.3	14.4	16.2	1,437.33	1,322.47	1,244.97	35.11	31.78	31.20	40.9	41.6	39.9
2121	Coal mining - Extraction de charbon	1.8	2.4	2.5	1,581.66	1,447.49	1,356.78	38.15	35.19	33.62	41.5	41.1	40.4
2122	Metal ore mining - Extraction de minerais métalliques	5.2	6.1	7.0	1,601.36	1,469.18	1,359.17	39.02	35.11	33.72	41.0	41.8	40.3
2123	Non-metallic mineral mining & quarrying - Extraction de minerais non métalliques	5.3	5.9	6.7	1,229.65	1,120.39	1,085.64	30.24	26.94	27.62	40.7	41.6	39.3
213	Support activities for mining & oil & gas extraction - Activités de soutien à l'extraction minière, du pétrole et du gaz	21.6	25.4	23.4	1,286.44	1,224.37	1,201.95	32.36	29.76	29.73	39.7	41.1	40.4
23	Construction - Construction	107.9	103.7	98.2	804.60	873.95	867.00	20.53	22.31	21.71	39.2	39.2	39.9
231	Prime contracting - Entrepreneurs principaux	43.5	51.1	62.3	1,002.68	1,001.76	888.83	25.42	25.71	22.37	39.4	39.0	39.7
2312	Building construction - Construction de bâtiments	18.3	23.4	30.2	917.65	929.70	821.07	23.99	24.48	20.64	38.3	38.0	39.8
2313	Engineering construction - Travaux de génie	22.7	24.5	27.7	1,076.77	1,074.87	959.64	26.53	26.88	24.26	40.6	40.0	39.6
232	Trade contracting - Entrepreneurs spécialisés	64.4	52.6	35.9	670.87	749.71	829.04	17.19	19.04	20.58	39.0	39.4	40.3
2321	Site preparation work - Préparation du terrain	7.0	5.2	3.9	672.28	728.87	790.01	17.29	18.69	20.00	38.9	39.0	39.5
2323	Building exterior finishing work - Finition extérieure de bâtiments	8.0	6.1	4.6	618.10	659.65	765.15	15.87	17.26	19.68	38.9	38.2	38.9
2324	Building interior finishing work - Finition intérieure de bâtiments	10.6	9.0	5.5	508.44	649.24	697.63	13.08	16.87	18.26	38.9	38.5	38.2
2325	Bldg equipment installation - Installation d'équipements techniq.	29.0	25.1	16.3	734.50	803.64	903.30	18.75	20.02	21.61	39.2	40.2	41.8
31-33	Manufacturing - Fabrication	458.2	459.9	473.6	1,077.99	1,079.48	1,072.52	27.41	27.81	27.40	39.3	38.8	39.1
	Non-durable goods - Biens non durables	216.8	221.3	234.9	1,021.66	1,024.63	1,020.13	26.03	26.47	26.24	39.3	38.7	38.9
	Durable goods - Biens durables	241.4	238.6	238.7	1,128.55	1,130.36	1,124.07	28.65	29.05	28.52	39.4	38.9	39.4
311	Food manufacturing - Fabrication d'aliments	49.8	48.5	44.6	939.75	961.97	986.44	24.71	26.11	26.26	38.0	36.8	37.6
3114	Fruit & vegetable preserving & specialty food mfg - Mise en conserve de fruits, légumes et fabr. de spéc. alimentaires	4.9	4.9	4.2	1,054.71	1,074.08	1,110.15	27.38	28.89	29.18	38.5	37.2	38.0
3116	Meat product manufacturing - Fabrication de produits de viande	10.0	10.2	9.0	965.26	979.89	1,004.04	26.32	27.61	27.73	36.7	35.5	36.2
3117	Seafood product preparation & packaging - Préparation et conditionnement de poissons et fruits de mer	6.0	4.0	5.0	817.36	787.03	788.23	20.68	20.41	20.72	39.5	38.6	38.0
3118	Bakeries & tortilla manufacturing - Boulangeries et fabr. de tortillas	7.0	7.3	6.7	759.70	779.03	823.93	19.91	21.36	22.38	38.2	36.5	36.8
3119	Other food manufacturing - Fabrication d'autres aliments	6.2	6.2	5.6	901.99	952.74	995.03	24.49	26.59	26.94	36.8	35.8	36.9
3121	Beverage manufacturing - Fabrication de boissons	5.0	9.2	8.8	1,435.95	1,384.73	1,330.33	35.07	33.78	33.41	40.9	41.0	39.8
3122	Tobacco manufacturing - Fabrication du tabac	1.3	1.7	2.1	1,281.55	1,432.17	1,407.64	34.16	36.68	36.84	37.5	39.0	38.2
3131	Fibre, yarn & thread mills - Usines de fibres, de filés et de fils	1.6	1.5	1.6	809.47	912.27	912.54	20.46	23.40	23.41	39.6	39.0	39.0
3132	Fabric mills - Usines de tissus	2.9	3.0	3.3	1,110.37	1,087.93	1,011.60	27.25	27.98	26.22	40.7	38.9	38.6
3133	Textile & fabric finishing & fabric coating - Finissage de textiles, tissus et revêtement de tissus	1.7	1.6	1.6	973.15	987.88	945.78	23.25	24.42	23.49	41.9	40.5	40.3
3161	Leather & hide tanning & finishing - Tannage et finissage du cuir et des peaux	0.4	0.4	0.6	721.56	799.66	692.14	17.88	20.03	17.24	40.4	39.9	40.1
3162	Footwear manufacturing - Fabrication de chaussures	2.0	1.8	1.8	865.81	920.03	873.67	21.78	23.42	21.93	39.7	39.3	39.8
3169	Other leather & allied product mfg - Fabr. d'autres produits en cuir et produits analogues	0.8	0.8	0.8	808.54	825.09	785.33	19.54	20.19	19.62	41.4	40.9	40.0
321	Wood product manufacturing - Fabrication de produits en bois	20.0	18.9	17.9	968.14	1,005.28	1,030.55	24.88	25.58	25.94	38.9	39.3	39.7
3211	Sawmills & wood preservation - Scieries et préservation du bois	8.8	8.4	8.1	1,089.12	1,079.62	1,111.57	28.41	27.75	27.71	38.3	38.9	40.1
3212	Veneer, plywood & engineered wood product mfg - Fabr. de placages, contreplaqués et produits en bois reconstitué	3.8	3.5	3.4	1,008.79	1,112.13	1,123.81	26.16	28.46	28.46	38.6	39.1	39.5
3219	Other wood product mfg - Fabrication d'autres produits en bois	7.4	7.0	6.5	803.77	863.83	880.45	20.21	21.65	22.36	39.8	39.9	39.4
322	Paper manufacturing - Fabrication du papier	21.9	22.3	23.9	1,132.22	1,020.98	1,076.40	29.28	26.51	27.47	38.7	38.5	39.2

* Refer to survey overview. - Voir l'aperçu de l'enquête.

** Earnings and hours exclude unclassified - La rémunération et les heures excluent les non classifiées

Table 7

Estimates of Employment, Average Hourly Earnings and Hours for Salaried Employees, by Industry, Canada, Provinces and Territories.

(Continued - suite)

Tableau 7

Estimations de l'emploi, de la rémunération horaire moyenne et des heures, pour les employés, par industries, Canada, provinces et territoires.

		Salaried Employees - Employés											
NAICS	Industry	Employment (in thousands)			Average weekly earnings (including overtime)			Average hourly earnings (including overtime)			Average standard work week		
SCIAN	Industrie	Emploi (en milliers)			Rémunération hebdomadaire moyenne (incluant temps supplémentaire)			Rémunération horaire moyenne (incluant temps supplémentaire)			Semaine moyenne normale de travail		
		May p 2003 Mai p	April r 2003 Avril r	May 2002 Mai	May p 2003 Mai p	April r 2003 Avril r	May 2002 Mai	May p 2003 Mai p	April r 2003 Avril r	May 2002 Mai	May p 2003 Mai p	April r 2003 Avril r	May 2002 Mai
CANADA													
3221	Pulp, paper & paperboard mills - Usines de pâte à papier, de papier et de carton	12.8	13.2	14.9	\$1,199.73	\$1,086.59	\$1,136.78	\$30.67	\$27.94	\$28.72	39.1	38.9	39.6
3251	Basic chemical mfg - Fabrication de produits chimiques de base	6.5	6.1	6.8	1,350.21	1,393.81	1,284.57	34.36	36.27	33.37	39.3	38.4	38.5
3254	Pharmaceutical & medicine manufacturing - Fabrication de produits pharmaceutiques et de médicaments	12.0	11.0	11.7	993.52	1,030.60	1,008.20	24.70	25.99	26.49	40.2	39.7	38.1
3256	Soap, cleaning compound & toilet preparation manufacturing - Fabrication de savons, de détachants et de produits de toilette	6.5	6.1	7.9	1,003.15	1,025.36	1,020.47	26.35	26.94	26.89	38.1	38.1	37.9
3259	Other chemical product mfg - Fabr. d'autres produits chimiques	4.9	4.4	6.1	1,157.34	1,224.27	1,184.15	29.59	31.71	30.93	39.1	38.6	38.3
3262	Rubber product mfg - Fabrication de produits en caoutchouc	7.8	8.4	7.6	1,051.84	1,089.52	1,113.50	25.79	26.64	26.00	40.8	40.9	42.8
3272	Glass & glass product mfg - Fabr. de verre et de produits en verre	3.3	3.4	3.8	843.01	938.06	916.20	22.71	24.70	23.14	37.1	38.0	39.6
3273	Cement & concrete prod. mfg - Fabr. de ciment et prod. en béton	4.3	4.1	6.0	934.14	1,015.22	971.16	23.65	24.93	23.96	39.5	40.7	40.5
3279	Other non-metallic mineral product manufacturing - Fabrication d'autres produits minéraux non métalliques	1.6	1.6	2.1	1,022.70	1,078.53	1,045.08	25.72	26.67	25.60	39.8	40.4	40.8
3311	Iron & steel mills & ferro-alloy manufacturing - Sidérurgie	6.9	7.6	6.8	1,182.75	1,166.75	1,219.52	29.59	29.09	30.94	40.0	40.1	39.4
3312	Steel product manufacturing from purchased steel - Fabrication de produits en acier à partir d'acier acheté	2.2	2.3	2.4	1,224.68	1,101.27	1,127.91	30.96	27.85	28.69	39.6	39.5	39.3
3313	Alumina & aluminium production & processing - Production et transformation d'alumine et d'aluminium	3.1	3.6	3.6	1,202.83	1,058.54	1,089.22	30.59	27.12	28.07	39.3	39.0	38.8
3314	Non-ferrous metal (except aluminium) production & processing - Production et transform. de métaux non ferreux, sauf l'aluminium	3.5	4.1	4.0	1,347.38	1,212.72	1,254.42	33.38	29.88	31.04	40.4	40.6	40.4
3315	Foundries - Fonderies	3.8	4.1	4.3	1,251.49	1,093.86	1,093.73	32.28	28.47	28.87	38.8	38.4	37.9
332	Fabricated metal product mfg - Fabrication de produits métalliques	30.3	30.1	33.1	1,069.57	1,050.61	1,057.32	27.66	28.59	27.30	38.7	36.7	38.7
3323	Architectural & structural metals manufacturing - Fabr. produits architecture et éléments de charpentes métalliques	9.4	9.2	9.7	1,051.15	1,026.79	1,052.68	27.69	28.57	27.24	38.0	35.9	38.6
3327	Machine shops, turned product, screw, nut & bolt manufacturing - Ateliers usinage, fabr. produits tournés, vis, écrous et boulons	5.6	5.7	6.3	1,035.92	1,004.60	1,004.75	26.48	27.09	25.97	39.1	37.1	38.7
3329	Other fabricated metal prod. mfg - Fabr. d'autres prod. métalliques	3.1	3.1	3.6	1,122.71	1,093.85	1,113.31	29.08	30.01	28.51	38.6	36.5	39.1
333	Machinery manufacturing - Fabrication de machines	31.6	32.6	37.4	1,161.09	1,173.81	1,175.94	29.56	30.11	30.14	39.3	39.0	39.0
3331	Agricultural, construction & mining machinery manufacturing - Fabr. de machines pour agri., construction et extraction minière	4.9	5.2	5.6	1,085.57	1,081.72	1,070.99	28.14	28.22	27.74	38.6	38.3	38.6
3332	Industrial machinery mfg - Fabrication de machines industrielles	4.7	4.8	5.6	1,236.22	1,286.35	1,275.67	30.44	31.85	31.63	40.6	40.4	40.3
3334	Ventilation, heating, a/c & commercial refrigeration equip. mfg - Fabr. d'appareils de chauff., vent., clima., réfrig. commerciale	2.8	2.9	3.3	1,031.82	1,023.59	1,036.11	27.32	27.23	26.97	37.8	37.6	38.4
3335	Metalworking machinery manufacturing - Fabrication de machines-outils pour le travail du métal	4.6	4.9	6.0	1,243.99	1,211.65	1,240.38	31.49	31.03	31.74	39.5	39.0	39.1
3339	Other general-purpose machinery manufacturing - Fabrication d'autres machines d'usage général	8.5	8.6	10.1	1,228.62	1,223.80	1,207.39	31.38	31.53	31.32	39.2	38.8	38.5
3341	Computer & peripheral equipment manufacturing - Fabrication de matériel informatique et périphérique	5.6	5.1	5.3	1,167.61	1,148.15	1,162.11	28.19	27.64	29.27	41.4	41.5	39.7
3342	Communications equip. mfg - Fabr. de matériel de communication	11.7	10.4	10.1	1,240.84	1,241.54	1,246.94	31.77	31.79	32.33	39.1	39.1	38.6
3344	Semiconductor & other electronic component manufacturing - Fabr. de semi-conducteurs et d'autres composants électroniques	10.1	9.2	9.7	1,030.92	1,134.78	1,122.43	25.86	28.35	27.64	39.9	40.0	40.6
3345	Navigational, measuring, medical & control instruments mfg - Fabr. d'instruments de navigation, mesure, commande, médicaux	10.2	8.6	8.0	1,199.64	1,321.10	1,278.08	28.83	31.68	31.96	41.6	41.7	40.0
3351	Electric lighting equip. mfg - Fabr. matériel électrique d'éclairage	2.3	2.2	1.9	917.91	960.19	1,000.97	22.61	23.62	24.56	40.6	40.6	40.8
3352	Household appliance mfg - Fabrication d'appareils ménagers	2.8	2.5	2.0	992.76	1,010.50	1,070.44	25.55	26.00	26.40	38.9	38.9	40.6
3353	Electrical equipment mfg - Fabrication de matériel électrique	5.8	5.5	4.7	1,087.12	1,097.22	1,148.28	27.19	27.34	28.02	40.0	40.1	41.0
3359	Other electrical equipment & component manufacturing - Fabr. d'autres types de matériel et de composants électriques	4.7	4.7	4.3	1,168.02	1,198.98	1,189.18	28.92	29.49	28.93	40.4	40.7	41.1
336	Transportation equipment mfg - Fabr. de matériel de transport	53.6	55.1	51.2	1,284.59	1,242.43	1,199.67	32.78	32.65	30.34	39.2	38.0	39.5
3361	Motor vehicle mfg - Fabrication de véhicules automobiles	5.2	5.4	5.3	1,745.94	1,608.07	1,510.20	42.14	39.73	37.06	41.4	40.5	40.8
3363	Motor vehicle parts mfg - Fabr. de pièces pour véhicules auto.	21.5	22.2	19.6	1,205.32	1,164.16	1,180.09	30.98	31.49	29.51	38.9	37.0	40.0
3364	Aerospace product & parts manufacturing - Fabrication de produits aérospatiaux et de leurs pièces	17.9	18.1	17.6	1,347.21	1,324.80	1,207.80	33.54	32.86	30.63	40.2	40.3	39.4
3371	Household & institutional furniture & kitchen cabinet mfg - Fabr. meubles de maison, d'étab. instit. et d'armoire de cuisine	13.3	12.7	10.3	829.08	832.15	822.17	21.23	21.31	21.38	39.1	39.1	38.5
3372	Office furniture (including fixtures) manufacturing - Fabr. de meubles de bureau, y compris les articles d'ameublement	6.5	6.3	5.1	1,005.17	1,015.86	993.11	24.99	25.76	25.54	40.2	39.4	38.9
3391	Medical equipment & supplies manufacturing - Fabrication de fournitures et matériel médicaux	3.5	4.1	5.2	997.69	930.57	980.42	23.69	23.04	24.93	42.1	40.4	39.3
3399	Other miscellaneous mfg - Autres activités diverses de fabrication	10.3	11.5	15.0	887.14	836.31	860.37	21.97	21.47	22.26	40.4	39.0	38.6

* Refer to survey overview. - Voir l'aperçu de l'enquête.

** Earnings and hours exclude unclassified - La rémunération et les heures excluent les non classifiées

Table 7
Estimates of Employment, Average Hourly Earnings and Hours
for Salaried Employees, by Industry, Canada, Provinces and
Territories.

(Continued - suite)

Tableau 7
Estimations de l'emploi, de la rémunération horaire moyenne
et des heures, pour les employés, par industries, Canada,
provinces et territoires.

		Salaried Employees - Employés											
NAICS	Industry	Employment (in thousands)			Average weekly earnings (including overtime)			Average hourly earnings (including overtime)			Average standard work week		
SCIAN	Industrie	Emploi (en milliers)			Rémunération hebdomadaire moyenne (incluant temps supplémentaire)			Rémunération horaire moyenne (incluant temps supplémentaire)			Semaine moyenne normale de travail		
		May p 2003 Mai p	April r 2003 Avril r	May 2002 Mai	May p 2003 Mai p	April r 2003 Avril r	May 2002 Mai	May p 2003 Mai p	April r 2003 Avril r	May 2002 Mai	May p 2003 Mai p	April r 2003 Avril r	May 2002 Mai
CANADA													
11-33N Goods producing industries - Branche productrice de biens		699.6	699.8	708.2	\$1,064.87	\$1,074.44	\$1,068.80	\$27.16	\$27.59	\$27.21	39.2	38.9	39.3
41-45N Trade - Commerce		548.5	565.0	527.4	881.52	866.11	862.18	22.58	22.20	21.86	39.0	39.0	39.4
41	Wholesale Trade - Commerce de gros	324.1	327.8	299.4	970.52	955.56	959.74	24.78	24.44	24.15	39.2	39.1	39.7
4152	New motor vehicle parts & accessories whl-dist - Gros-dist de pièces, d'accessoires neufs pour véhicules automobiles	17.2	18.4	14.1	943.11	891.73	891.86	23.53	22.25	21.98	40.1	40.1	40.6
4161	Electrical, plumbing, heating & a/c equipment & supplies whl-dist - Gros-dist matériel et fourn. élec., plomberie, chauffage, climat.	15.7	17.1	13.4	957.15	906.48	920.15	23.86	22.39	22.57	40.1	40.5	40.8
4163	Lumber, millwork, hardware & other building supplies whl-dist - Gros-dist bois d'oeuvre, menui. préfab., quincc., fourn. construc.	24.1	25.2	20.9	936.22	859.20	885.06	23.43	21.58	21.82	40.0	39.8	40.6
417	Machinery, equipment & supplies whl-dist - Gros-dist de machines, de matériel et de fournitures	109.9	109.7	115.8	1,074.57	1,045.04	1,047.39	27.29	26.96	26.80	39.4	38.8	39.1
4171	Farm, lawn & garden machinery & equipment whl-dist - Gros-dist de machines, matériel pour l'agri., pelouses et jardinage	8.8	8.3	9.5	1,041.09	952.94	958.08	27.15	24.80	25.08	38.3	38.4	38.2
4172	Const., forestry, mining & indus. mach. equip. & suppl. whl-dist - Gros-dist mach., matériel, fourn. indus., const., forest., minière	35.4	34.7	37.4	996.47	955.73	927.86	25.36	24.51	23.38	39.3	39.0	39.7
4173	Computer & communications equipment & supplies whl-dist - Gros-dist d'ordinateurs et de matériel de communication	36.4	38.8	37.4	1,105.92	1,149.20	1,238.91	27.52	29.76	31.67	40.2	38.6	39.1
4179	Other machinery, equipment & supplies whl-dist - Gros-dist d'autres machines, matériel et fournitures	29.3	27.9	31.5	1,140.27	1,038.92	988.66	29.40	26.78	25.62	38.8	38.8	38.6
418	Miscellaneous whl-dist - Gros-dist de produits divers	40.6	34.8	30.1	868.26	936.54	901.52	22.45	23.63	22.07	38.7	39.6	40.8
4181	Recyclable material whl-dist - Gros-dist de matières recyclables	6.3	5.3	4.9	799.33	852.59	737.32	21.20	21.93	18.37	37.7	38.9	40.1
4182	Paper, paper product & disposable plastic product whl-dist - Gros-dist de papier, produits du papier et de plastique jetables	7.9	6.8	5.7	829.26	910.59	924.02	21.28	22.78	22.60	39.0	40.0	40.9
4183	Agricultural supplies whl-dist - Gros-dist de fournitures agricoles	5.7	4.6	4.1	879.88	970.44	940.43	22.81	24.44	22.92	38.6	39.7	41.0
4184	Chemical (except agricultural) & allied product whl-dist - Gros-dist de produits chimiques et analogues, sauf agricoles	5.2	4.4	3.9	1,168.21	1,232.74	1,167.74	28.15	29.53	27.58	41.5	41.7	42.3
4189	Other miscellaneous whl-dist - Gros-dist d'autres produits divers	15.6	13.7	11.5	812.45	875.20	856.27	21.38	22.40	21.11	38.0	39.1	40.6
419	Wholesale agents & brokers - Agents, courtiers commerce de gros	15.7	13.7	12.0	1,018.35	1,093.55	1,049.14	25.59	26.95	25.07	39.8	40.6	41.8
44-45	Retail trade - Commerce de détail	224.4	237.2	228.0	752.97	742.49	734.07	19.37	19.09	18.79	38.9	38.9	39.1
441	Motor vehicle & parts dealers - Marchands de véhicules automobiles et de leurs pièces	51.2	49.4	44.9	908.20	867.48	842.84	22.06	20.87	20.61	41.2	41.6	40.9
4411	Automobile dealers - Marchands d'automobiles	40.0	39.0	35.6	978.34	933.79	903.51	23.53	22.28	21.93	41.6	41.9	41.2
4413	Automotive parts, accessories & tire stores - Magasins de pièces, de pneus et d'accessoires pour véhicules auto.	5.8	5.6	4.9	655.61	622.14	624.33	16.79	15.67	16.10	39.0	39.7	38.8
445	Food & beverage stores - Magasins d'alimentation	46.1	50.2	39.2	699.30	685.77	735.94	18.73	18.25	18.71	37.3	37.6	39.3
4451	Grocery stores - Épiceries	38.9	42.7	33.3	699.61	686.13	738.94	18.71	18.25	18.68	37.4	37.6	39.6
447	Gasoline stations - Stations-service	6.7	6.5	5.5	502.36	467.34	498.84	13.61	12.82	13.80	36.9	36.5	36.2
4531	Florists - Fleuristes	2.4	2.3	2.4	653.82	604.63	604.01	16.98	16.11	16.06	38.5	37.5	37.6
4532	Office supplies, stationery & gift stores - Magasins de fournitures de bureau, de papeterie et de cadeaux	8.0	8.1	6.9	568.69	541.25	544.28	14.46	14.21	14.00	39.3	38.1	38.9
4533	Used merchandise stores - Magasins de marchandises d'occasion	2.9	2.9	1.9	809.44	799.69	863.27	21.87	22.01	21.65	37.0	36.3	39.9
4539	Other miscellaneous stores retailers - Autres mag. de détail divers	5.8	5.7	4.6	624.37	597.40	615.33	15.33	15.35	15.42	40.7	38.9	39.9
4541	Electronic shopping & mail-order houses - Entreprises de télémarketing et de vente par correspondance	2.4	2.6	2.0	910.46	897.88	889.42	22.26	22.55	22.62	40.9	39.8	39.3
4542	Vending machine operators - Exploitants de distribu. automatiques	1.0	1.1	1.3	665.25	646.51	662.99	15.63	15.88	16.36	42.6	40.7	40.5
4543	Direct selling establishments - Établissements de vente directe	7.7	7.7	7.6	945.02	925.14	977.09	23.51	24.09	25.04	40.2	38.4	39.0
48-49 Transportation & warehousing - Transport et entreposage		240.5	215.7	219.8	902.45	874.09	867.93	22.64	22.13	22.05	39.9	39.5	39.4
482	Rail transportation - Transport ferroviaire	22.3	18.2	20.6	986.61	974.96	1,004.03	23.93	25.64	26.86	41.2	38.0	37.4
484	Truck transportation - Transport par camion	29.2	29.9	30.2	816.04	859.63	798.07	18.95	19.60	18.06	43.1	43.9	44.2
4841	General freight trucking - Transport par camion de marchandises diverses	16.5	17.0	17.2	838.13	880.79	808.95	19.48	20.12	18.68	43.0	43.8	43.3
4842	Specialized freight trucking - Transport par camion de marchandises spéciales	12.8	13.0	13.0	787.60	831.97	783.72	18.27	18.92	17.28	43.1	44.0	45.4
485	Transit & ground passenger transportation - Transport en commun et transport terrestre de voyageurs	12.2	12.1	16.6	938.59	939.49	903.50	23.05	23.06	22.35	40.7	40.7	40.4
4851	Urban transit systems - Services urbains de transport en commun	7.1	6.9	8.7	1,094.80	1,100.13	1,118.80	25.29	25.20	26.51	43.3	43.6	42.2
4853	Taxi & limousine service - Services de taxi et de limousine	1.4	1.5	1.9	558.74	577.16	476.53	15.79	16.35	12.56	35.4	35.3	38.0

* Refer to survey overview. - Voir l'aperçu de l'enquête.

** Earnings and hours exclude unclassified - La rémunération et les heures excluent les non classifiées

Table 7
Estimates of Employment, Average Hourly Earnings and Hours
for Salaried Employees, by Industry, Canada, Provinces and
Territories.

(Continued - suite)

Tableau 7
Estimations de l'emploi, de la rémunération horaire moyenne
et des heures, pour les employés, par industries, Canada,
provinces et territoires.

		Salaried Employees - Employés											
NAICS	Industry	Employment (in thousands)			Average weekly earnings (including overtime)			Average hourly earnings (including overtime)			Average standard work week		
SCIAN	Industrie	Emploi (en milliers)			Rémunération hebdomadaire moyenne (incluant temps supplémentaire)			Rémunération horaire moyenne (incluant temps supplémentaire)			Semaine moyenne normale de travail		
		May p 2003 Mai p	April r 2003 Avril r	May 2002 Mai	May p 2003 Mai p	April r 2003 Avril r	May 2002 Mai	May p 2003 Mai p	April r 2003 Avril r	May 2002 Mai	May p 2003 Mai p	April r 2003 Avril r	May 2002 Mai
CANADA													
4854	School & employee bus transportation - Transport scolaire et transport d'employés par autobus	2.6	2.7	4.3	\$737.77	\$747.84	\$700.78	\$19.69	\$20.12	\$18.37	37.5	37.2	38.1
488	Support activities for transport. - Activités de soutien au transport	47.7	32.3	33.9	968.56	916.79	952.13	25.06	23.22	24.03	38.6	39.5	39.6
4881	Support activities for air transportation - Activités de soutien au transport aérien	10.4	6.8	6.7	967.83	910.77	947.07	23.92	21.88	22.01	40.5	41.6	43.0
4884	Support activities for road transportation - Activités de soutien au transport routier	10.9	8.3	8.2	765.30	759.24	747.96	19.67	18.99	18.85	38.9	40.0	39.7
4885	Freight transportation arrangement - Intermédiaires en transport de marchandises	16.6	10.5	12.7	1,157.61	1,100.08	1,137.85	30.94	28.61	29.91	37.4	38.4	38.0
492	Couriers & messengers - Messageries et services de messagers	24.7	24.8	22.8	767.62	767.58	755.22	20.20	20.36	19.94	38.0	37.7	37.9
4921	Couriers - Messageries	20.5	20.7	19.0	723.16	724.56	720.14	18.94	19.20	19.04	38.2	37.7	37.8
4922	Locals messengers & local delivery - Services locaux de messagers et de livraison	4.3	4.1	3.8	981.64	985.37	929.93	26.43	26.30	24.38	37.1	37.5	38.1
51	Information & cultural industries - Industrie de l'information et industrie culturelle	176.8	187.3	179.2	967.51	979.63	969.63	25.09	24.64	24.73	38.6	39.8	39.2
513	Broadcasting & telecommuni. - Radiotélévision et télécommuni.	92.1	103.5	93.4	961.11	964.81	954.94	24.58	23.62	24.35	39.1	40.8	39.2
5133	Telecommunications - Télécommunications	63.2	71.1	67.8	963.74	974.55	946.30	24.47	23.59	24.04	39.4	41.3	39.4
52	Finance & insurance - Finance et assurances	398.5	411.7	404.4	931.43	944.12	923.00	25.41	25.74	24.99	36.7	36.7	36.9
522	Credit intermediation & related activities - Intermédiation financière et activités connexes	216.5	217.8	207.8	889.58	932.95	882.79	24.76	25.49	24.06	35.9	36.6	36.7
5221	Depository credit intermediation - Intermédiation financière par le biais de dépôts	183.8	184.9	176.6	908.83	948.10	872.40	25.27	25.88	23.75	36.0	36.6	36.7
524	Insurance carriers & related activities - Sociétés d'assurance et activités connexes	125.7	136.2	137.8	835.78	843.11	879.45	22.57	23.08	24.36	37.0	36.5	36.1
5241	Insurance carriers - Sociétés d'assurance	76.0	79.8	82.8	863.47	871.60	915.50	23.06	23.65	25.31	37.5	36.8	36.2
5242	Agencies, brokerages & other insurance related activities - Agences et courtiers d'assur. et autres activités liées à l'assur.	49.7	56.5	54.9	793.43	802.88	825.12	21.81	22.24	22.93	36.4	36.1	36.0
53	Real estate & rental & leasing - Services immobiliers et services de location et de location à bail	73.4	79.3	85.0	831.12	809.92	772.30	21.80	22.09	20.11	38.1	36.7	38.4
531	Real estate - Services immobiliers	54.1	57.1	65.0	798.19	787.41	731.08	21.44	21.90	19.78	37.2	36.0	37.0
5311	Lessors of real estate - Bailleurs de biens immobiliers	31.1	32.6	38.2	745.85	745.80	696.93	20.38	20.95	18.93	36.6	35.6	36.8
5312	Offices of real estate agents & brokers - Bureau d'agents et de courtiers immobiliers	8.2	8.7	9.9	1,024.88	951.10	879.36	25.99	25.71	23.44	39.4	37.0	37.5
5313	Activities related to real estate - Activités liées à l'immobiliers	14.7	15.7	16.9	782.15	782.77	721.08	20.94	21.67	19.50	37.4	36.1	37.0
532	Rental & leasing services - Services de location et location à bail	17.8	20.5	18.6	924.62	862.76	907.08	22.77	22.47	21.07	40.6	38.4	43.0
5321	Automotive equipment rental & leasing - Location et location à bail de matériel automobile	4.6	5.5	4.6	1,044.61	959.03	1,003.51	24.90	24.49	22.38	42.0	39.2	44.8
5322	Consumer goods rental - Location de biens de consommation	7.1	8.0	7.4	543.62	507.98	568.52	15.11	14.82	15.64	36.0	34.3	36.4
5324	Commercial & industrial machinery & equipment rental & leasing - Location, loc. à bail de machines, matériel d'usage comm., indus.	5.3	6.3	5.9	1,335.23	1,241.36	1,270.66	29.22	28.81	25.24	45.7	43.1	50.3
54	Professional, scientific & technical services - Services professionnels, scientifiques et techniques	385.0	361.2	392.5	1,031.81	1,106.71	1,039.58	26.95	28.36	27.20	38.3	39.0	38.2
5413	Architectural, engineering & related services - Architecture, génie et services connexes	86.4	71.9	72.3	1,050.07	1,095.47	1,109.30	27.49	28.10	27.97	38.2	39.0	39.7
56	Admin. & support, waste managemt. & remediation services - Services admin., soutien, gestion des déchets, assainissem.	135.7	167.6	158.8	879.69	816.22	817.65	22.04	21.19	20.79	39.9	38.5	39.3
561	Admin. & support services - Services administratifs et de soutien	126.3	157.4	148.4	870.11	808.42	810.73	21.80	21.07	20.64	39.9	38.4	39.3
5611	Office administrative services - Services administratifs de bureau	21.6	27.7	25.7	1,260.78	1,122.58	1,113.58	29.48	28.06	27.16	42.8	40.0	41.0
5613	Employment services - Services d'emploi	27.3	37.4	36.3	1,005.86	853.03	852.23	25.89	22.73	22.37	38.8	37.5	38.1
5616	Investigation & security services - Services d'enquêtes et sécurité	16.5	23.2	21.3	758.96	665.85	658.18	18.45	17.45	16.94	41.1	38.2	38.9
5617	Services to buildings & dwellings - Services relatifs aux bâtiments et aux logements	28.7	30.1	30.9	569.06	579.05	604.90	15.34	15.94	15.78	37.1	36.3	38.3
611N	Education special - Éducation spéciale	484.0	491.2	462.8	991.48	974.83	954.76	27.16	26.52	25.53	36.5	36.8	37.4

* Refer to survey overview. - Voir l'aperçu de l'enquête.

** Earnings and hours exclude unclassified - La rémunération et les heures excluent les non classifiées

Table 7
Estimates of Employment, Average Hourly Earnings and Hours
for Salaried Employees, by Industry, Canada, Provinces and
Territories.

(Continued - suite)

Tableau 7
Estimations de l'emploi, de la rémunération horaire moyenne
et des heures, pour les employés, par industries, Canada,
provinces et territoires.

		Salaried Employees - Employés											
NAICS	Industry	Employment (in thousands)			Average weekly earnings (including overtime)			Average hourly earnings (including overtime)			Average standard work week		
SCIAN	Industrie	Emploi (en milliers)			Rémunération hebdomadaire moyenne (incluant temps supplémentaire)			Rémunération horaire moyenne (incluant temps supplémentaire)			Semaine moyenne normale de travail		
		May p 2003 Mai p	April r 2003 Avril r	May 2002 Mai	May p 2003 Mai p	April r 2003 Avril r	May 2002 Mai	May p 2003 Mai p	April r 2003 Avril r	May 2002 Mai	May p 2003 Mai p	April r 2003 Avril r	May 2002 Mai
CANADA													
6112	Community colleges & C.E.G.E.P.s - Collèges communautaires et cégeps	52.4	55.9	49.4	\$880.60	\$869.51	\$883.79	\$29.70	\$29.01	\$29.18	29.6	30.0	30.3
6113	Universities - Universités	72.2	76.2	64.3	918.85	893.62	882.73	27.98	27.80	27.19	32.8	32.1	32.5
62	Health care & social assistance - Soins de santé et assistance sociale	216.1	229.2	226.3	752.31	736.29	719.30	20.41	20.05	18.62	36.9	36.7	38.6
621	Ambulatory health care services - Services de soins ambulatoires	84.5	83.3	70.7	756.43	740.49	714.74	21.39	20.25	19.04	35.4	36.6	37.5
6211	Offices of physicians - Cabinets de médecins	22.9	22.7	20.4	740.97	753.49	693.58	20.30	19.96	17.82	36.5	37.8	38.9
6212	Offices of dentists - Cabinets de dentistes	16.4	16.1	13.3	839.63	805.72	784.42	22.53	20.96	18.82	37.3	38.4	41.7
6213	Offices of other health practitioners - Cabinets d'autres praticiens	11.3	10.9	9.9	671.03	642.21	660.71	19.43	18.18	17.88	34.5	35.3	37.0
6214	Out-patient care centres - Centres de soins ambulatoires	17.9	18.0	15.8	808.40	776.83	772.95	24.20	22.36	22.53	33.4	34.7	34.3
622	Hospitals - Hôpitaux	50.3	54.9	52.8	857.04	880.45	853.28	24.45	25.73	22.69	35.0	34.2	37.6
6221	General medical & surgical hospitals - Hôpitaux généraux et hôpitaux de soins chirurgicaux	40.7	45.5	40.9	874.30	896.90	863.18	25.00	26.50	22.59	35.0	33.8	38.2
623	Nursing & residential care facilities - Étab. de soins infirmiers et de soins pour bénéficiaires internes	23.5	32.2	36.7	789.86	678.10	689.64	21.36	19.82	18.09	37.0	34.2	38.1
6231	Nursing care facilities - Établissements de soins infirmiers	11.7	16.2	17.3	742.78	644.26	657.96	20.71	19.14	17.67	35.9	33.7	37.2
6232	Res. devel. handicap, mental health & substance abuse facilities - Étab. rés. pour handicaps, de troubles mentaux, alcool., toxico.	5.0	6.4	6.8	958.69	899.21	856.11	24.73	24.46	21.78	38.8	36.8	39.3
6233	Community care facilities for the elderly - Établissements communautaires de soins pour personnes âgées	4.4	6.2	8.1	736.27	569.79	616.50	19.31	16.82	15.97	38.1	33.9	38.6
6239	Other residential care facilities - Autres établissements de soins pour bénéficiaires internes	2.4	3.3	4.5	764.02	616.96	693.67	20.91	18.97	17.90	36.5	32.5	38.8
624	Social assistance - Assistance sociale	57.8	58.8	66.1	639.87	627.46	633.55	15.77	15.43	15.50	40.6	40.7	40.9
6241	Individual & family services - Services individuels et familiaux	32.6	33.0	36.9	670.38	656.36	657.63	16.35	15.90	15.78	41.0	41.3	41.7
6243	Vocational rehabilitation services - Services de réadaptation professionnelle	8.2	8.2	8.8	666.69	649.01	697.27	16.77	16.15	16.67	39.8	40.2	41.8
6244	Child day-care services - Services de garderie	15.6	16.1	18.9	558.95	554.39	550.69	13.89	13.91	14.25	40.2	39.8	38.6
71	Arts, entertainment & recreation - Arts, spectacles et loisirs	48.2	46.1	53.5	732.47	759.24	786.16	18.25	19.10	19.79	40.1	39.8	39.7
712	Heritage institutions - Établissements du patrimoine	4.7	4.4	4.8	764.59	788.44	799.57	21.02	21.47	21.66	36.4	36.7	36.9
713	Amusement, gambling & recreation industries - Divertissement, loisirs et jeux de hasard et loteries	31.6	30.9	36.6	732.52	721.98	738.26	17.99	17.91	18.61	40.7	40.3	39.7
7132	Gambling industries - Jeux de hasard et loteries	7.3	7.3	8.1	972.92	921.86	974.82	24.78	23.58	24.50	39.3	39.1	39.8
7139	Other amusement & recreation industries - Autres services de divertissement et de loisirs	22.9	22.0	26.6	663.19	658.40	668.50	15.91	16.02	16.80	41.7	41.1	39.8
72	Accommodation & food services - Hébergement et services de restauration	74.3	77.6	89.3	555.90	542.67	567.24	13.51	13.43	13.96	41.1	40.4	40.6
721	Accommodation services - Services d'hébergement	23.4	24.9	26.5	551.78	541.31	655.81	14.28	13.90	16.06	38.6	38.9	40.8
7211	Traveller accommodation - Hébergement des voyageurs	21.2	22.9	23.9	553.48	540.33	655.72	14.23	13.81	16.07	38.9	39.1	40.8
722	Food services & drinking places - Services de restauration et débits de boissons	50.9	52.7	62.8	557.79	543.32	529.95	13.19	13.21	13.08	42.3	41.1	40.5
7221	Full-service restaurants - Restaurants à service complet	24.2	24.9	29.9	542.96	526.99	518.68	13.18	13.07	13.20	41.2	40.3	39.3
7222	Limited-service eating places - Établissements de restauration à service restreint	18.7	19.5	23.3	538.65	521.21	512.16	12.84	12.80	12.59	42.0	40.7	40.7
81	Other services (except public administration) - Autres services, sauf les administrations publiques	134.2	130.5	141.8	774.59	756.16	769.63	20.34	19.86	19.86	38.1	38.1	38.8
811	Repair & maintenance - Réparation et entretien	30.1	31.8	40.3	785.81	791.81	800.87	18.88	19.52	20.58	41.6	40.6	38.9
8111	Automotive repair & maintenance - Réparation et entretien de véhicules automobiles	16.8	12.8	15.7	635.86	675.56	602.22	15.98	17.05	15.65	39.8	39.6	38.5
8113	Comm. & ind. mach. & equip. (exc. auto. & electro.) repair & mtnt. - Répar. et entretien mach., mat. comm., ind., sauf auto., électro.	4.5	7.0	8.3	868.05	786.53	884.31	20.20	19.36	23.05	43.0	40.6	38.4
8114	Personal & household goods repair & maintenance - Réparation et entretien d'articles personnels et ménagers	2.4	3.6	4.8	722.84	628.68	777.33	16.33	15.77	18.92	44.3	39.9	41.1
812	Personal & laundry services - Services personnels et services de blanchissage	13.9	15.9	18.6	593.62	531.40	604.19	15.13	13.67	15.81	39.2	38.9	38.2
8121	Personal care services - Services de soins personnels	7.6	8.7	10.0	512.51	464.93	520.28	13.63	12.27	14.14	37.6	37.9	36.8

* Refer to survey overview. - Voir l'aperçu de l'enquête.

** Earnings and hours exclude unclassified - La rémunération et les heures excluent les non classifiées

Table 7
Estimates of Employment, Average Hourly Earnings and Hours
for Salaried Employees, by Industry, Canada, Provinces and
Territories.

(Continued - suite)

Tableau 7
Estimations de l'emploi, de la rémunération horaire moyenne
et des heures, pour les employés, par industries, Canada,
provinces et territoires.

		Salaried Employees - Employés											
NAICS	Industry	Employment (in thousands)			Average weekly earnings (including overtime)			Average hourly earnings (including overtime)			Average standard work week		
SCIAN	Industrie	Emploi (en milliers)			Rémunération hebdomadaire moyenne (incluant temps supplémentaire)			Rémunération horaire moyenne (incluant temps supplémentaire)			Semaine moyenne normale de travail		
		May p 2003 Mai p	April r 2003 Avril r	May 2002 Mai	May p 2003 Mai p	April r 2003 Avril r	May 2002 Mai	May p 2003 Mai p	April r 2003 Avril r	May 2002 Mai	May p 2003 Mai p	April r 2003 Avril r	May 2002 Mai
CANADA													
8122	Funeral services - Services funéraires	1.4	1.5	2.0	\$833.98	\$755.18	\$843.70	\$18.15	\$17.63	\$19.30	46.0	42.8	43.7
8123	Dry cleaning & laundry services - Services de nettoyage à sec et de blanchissage	3.3	3.8	4.2	683.74	597.71	688.39	17.14	15.20	17.77	39.9	39.3	38.7
8129	Other personal services - Autres services personnels	1.7	1.9	2.3	585.89	525.31	603.79	14.72	13.35	15.67	39.8	39.4	38.5
91	Public administration - Administrations publiques	580.3	546.8	561.3	930.78	973.07	921.89	25.32	26.02	25.39	36.8	37.4	36.3
911	Federal government public administration - Administration publique fédérale	260.4	257.4	250.0	1,031.74	1,044.43	1,025.34	28.15	28.53	28.86	36.6	36.6	35.5
912	Provincial & territorial public administration - Administrations publiques provinciales et territoriales	203.0	195.3	193.1	860.88	851.83	827.74	23.51	23.76	23.17	36.6	35.9	35.7
913	Local, municipal & regional public administration - Administrations publiques locales, municipales et régionales	97.9	79.2	99.7	856.46	1,066.36	892.00	22.67	24.53	22.33	37.8	43.5	40.0
41-91N	Service producing industries - Branche productrice de services	3,957.0	3,982.4	3,968.9	869.10	872.10	850.84	23.24	23.15	22.58	37.4	37.7	37.7
00-91N	Industrial aggregate (including unclassified) - Ensemble des industries y compris les entreprises non classifiées **	4,656.6	4,682.2	4,677.1	898.51	902.34	883.84	23.85	23.83	23.30	37.7	37.9	37.9
NEWFOUNDLAND AND LABRADOR - TERRE-NEUVE ET LABRADOR													
23	Construction - Construction	1.8	1.7	2.1	577.71	624.27	580.97	15.77	16.69	15.29	36.6	37.4	38.0
231	Prime contracting - Entrepreneurs principaux	1.2	1.2	1.7	611.57	650.65	589.39	17.19	17.51	15.37	35.6	37.2	38.4
2312	Building construction - Construction de bâtiments	0.3	0.3	0.5	693.22	648.92	644.85	19.28	19.22	17.58	36.0	33.8	36.7
232	Trade contracting - Entrepreneurs spécialisés	0.6	0.5	0.4	513.73	555.86	545.85	13.28	14.61	14.98	38.7	38.0	36.4
2324	Building interior finishing work - Finition intérieure de bâtiments	0.1	0.1	0.1	447.70	461.06	584.11	11.65	12.61	16.27	38.4	36.6	35.9
2325	Bldg equipment installation - Installation d'équipements techniq.	0.3	0.3	0.2	546.63	599.51	529.40	14.07	15.37	14.21	38.9	39.0	37.3
31-33	Manufacturing - Fabrication	4.7	3.7	4.3	937.96	949.39	942.59	24.30	25.04	24.62	38.6	37.9	38.3
	Non-durable goods - Biens non durables	4.0	3.0	3.5	933.47	940.87	946.85	24.23	24.82	24.88	38.5	37.9	38.1
	Durable goods - Biens durables	0.7	0.7	0.8	962.19	986.74	924.67	24.67	26.00	23.58	39.0	38.0	39.2
311	Food manufacturing - Fabrication d'aliments	2.6	1.6	2.0	815.89	801.72	818.96	21.41	21.49	21.90	38.1	37.3	37.4
11-33N	Goods producing industries - Branche productrice de biens	9.6	8.3	9.3	977.01	996.12	920.00	25.57	26.10	24.05	38.2	38.2	38.2
41-45N	Trade - Commerce	6.1	6.2	5.9	779.05	756.71	769.36	20.07	19.42	19.43	38.8	39.0	39.6
41	Wholesale Trade - Commerce de gros	2.6	2.5	2.4	832.47	780.02	815.26	21.56	20.20	20.69	38.6	38.6	39.4
417	Machinery, equipment & supplies whl-dist - Gros-dist de machines, de matériel et de fournitures	0.7	0.7	0.8	1,002.52	930.39	945.81	25.45	24.09	24.28	39.4	38.6	39.0
4179	Other machinery, equipment & supplies whl-dist - Gros-dist d'autres machines, matériel et fournitures	0.2	0.2	0.3	999.05	922.20	846.28	26.04	24.10	22.17	38.4	38.3	38.2
4189	Other miscellaneous whl-dist - Gros-dist d'autres produits divers	0.1	0.1	..	502.16	650.35	740.59	14.63	17.69	17.61	34.3	36.8	42.1
44-45	Retail trade - Commerce de détail	3.5	3.7	3.5	739.39	740.55	737.66	18.98	18.88	18.56	39.0	39.2	39.7
4411	Automobile dealers - Marchands d'automobiles	0.7	0.7	0.6	722.45	716.52	684.09	17.69	17.37	16.88	40.8	41.2	40.5
4412	Other motor vehicle dealers - Marchands d'autres véhicules auto.	0.1	0.1	0.1	672.28	632.17	602.45	17.10	15.84	15.39	39.3	39.9	39.1
445	Food & beverage stores - Magasins d'alimentation	1.1	1.2	0.9	728.14	716.27	788.66	18.67	18.28	18.04	39.0	39.2	43.7
4451	Grocery stores - Épiceries	1.0	1.1	0.8	720.73	705.17	780.99	18.51	18.08	17.86	38.9	39.0	43.7
48-49	Transportation & warehousing - Transport et entreposage	3.3	2.6	2.4	878.55	830.17	784.58	22.48	21.13	20.81	39.1	39.3	37.7
484	Truck transportation - Transport par camion	0.3	0.3	0.3	749.67	774.12	755.64	17.45	17.76	20.07	43.0	43.6	37.7
4841	General freight trucking - Transport par camion de marchandises diverses	0.1	0.1	0.1	795.30	838.96	829.94	18.63	19.28	22.30	42.7	43.5	37.2
4842	Specialized freight trucking - Transport par camion de marchandises spéciales	0.1	0.1	0.2	708.11	711.89	695.34	16.39	16.30	18.29	43.2	43.7	38.0
522	Credit intermediation & related activities - Intermédiation financière et activités connexes	2.7	2.7	2.6	963.54	995.68	856.46	26.99	27.24	23.41	35.7	36.5	36.6

* Refer to survey overview. - Voir l'aperçu de l'enquête.

** Earnings and hours exclude unclassified - La rémunération et les heures excluent les non classifiées

Table 7
Estimates of Employment, Average Hourly Earnings and Hours
for Salaried Employees, by Industry, Canada, Provinces and
Territories.

(Continued - suite)

Tableau 7
Estimations de l'emploi, de la rémunération horaire moyenne
et des heures, pour les employés, par industries, Canada,
provinces et territoires.

		Salaried Employees - Employés											
NAICS	Industry	Employment (in thousands)			Average weekly earnings (including overtime)			Average hourly earnings (including overtime)			Average standard work week		
SCIAN	Industrie	Emploi (en milliers)			Rémunération hebdomadaire moyenne (incluant temps supplémentaire)			Rémunération horaire moyenne (incluant temps supplémentaire)			Semaine moyenne normale de travail		
		May p 2003 Mai p	April r 2003 Avril r	May 2002 Mai	May p 2003 Mai p	April r 2003 Avril r	May 2002 Mai	May p 2003 Mai p	April r 2003 Avril r	May 2002 Mai	May p 2003 Mai p	April r 2003 Avril r	May 2002 Mai
NEWFOUNDLAND AND LABRADOR - TERRE-NEUVE ET LABRADOR													
5221	Depository credit intermediation - Intermédiation financière par le biais de dépôts	2.3	2.4	2.3	\$990.94	\$1,022.67	\$860.48	\$27.74	\$27.93	\$23.49	35.7	36.6	36.6
5413	Architectural, engineering & related services - Architecture, génie et services connexes	1.0	0.9	0.8	1,119.71	1,191.56	1,157.96	29.11	30.30	29.54	38.5	39.3	39.2
561	Admin. & support services - Services administratifs et de soutien	1.4	1.7	1.6	756.92	719.62	706.29	20.33	20.28	19.30	37.2	35.5	36.6
5613	Employment services - Services d'emploi	0.1	0.1	0.2	1,334.64	1,196.55	1,175.04	29.66	29.37	26.70	45.0	40.7	44.0
5616	Investigation & security services - Services d'enquêtes et sécurité	0.3	0.4	0.4	864.04	744.25	733.92	21.07	20.12	19.18	41.0	37.0	38.3
5617	Services to buildings & dwellings - Services relatifs aux bâtiments et aux logements	0.6	0.5	0.5	557.77	582.64	563.30	19.04	19.76	17.61	29.3	29.5	32.0
62	Health care & social assistance - Soins de santé et assistance sociale	3.1	3.2	3.6	639.75	621.08	715.31	16.74	16.44	15.54	38.2	37.8	46.0
621	Ambulatory health care services - Services de soins ambulatoires	1.1	1.1	1.0	545.79	510.89	561.67	16.77	15.40	16.85	32.6	33.2	33.3
6211	Offices of physicians - Cabinets de médecins	0.3	0.3	0.2	672.25	611.42	654.74	19.87	17.56	18.00	33.8	34.8	36.4
6212	Offices of dentists - Cabinets de dentistes	0.1	0.1	0.1	525.78	475.35	465.06	17.00	15.27	18.23	30.9	31.1	25.5
622	Hospitals - Hôpitaux	0.5	0.6	1.0	823.64	836.15	982.40	20.26	20.85	17.46	40.7	40.1	56.3
6221	General medical & surgical hospitals - Hôpitaux généraux et hôpitaux de soins chirurgicaux	0.5	0.6	0.9	831.31	842.76	994.27	20.31	20.87	17.47	40.9	40.4	56.9
623	Nursing & residential care facilities - Étab. de soins infirmiers et de soins pour bénéficiaires internes	0.3	0.4	0.5	720.98	593.15	666.17	18.88	17.72	14.17	38.2	33.5	47.0
6231	Nursing care facilities - Établissements de soins infirmiers	0.2	0.3	0.4	729.77	602.23	683.86	19.19	17.90	13.67	38.0	33.6	50.0
713	Amusement, gambling & recreation industries - Divertissement, loisirs et jeux de hasard et loteries	0.3	0.3	0.3	602.24	627.07	640.86	16.89	17.56	18.03	35.7	35.7	35.6
72	Accommodation & food services - Hébergement et services de restauration	0.7	0.7	0.8	555.46	537.92	558.08	13.35	12.61	13.24	41.6	42.7	42.2
721	Accommodation services - Services d'hébergement	0.2	0.2	0.2	609.05	601.30	718.17	19.09	17.17	22.16	31.9	35.0	32.4
7211	Traveller accommodation - Hébergement des voyageurs	0.1	0.1	0.1	503.79	503.52	678.45	13.34	13.17	17.14	37.8	38.2	39.6
722	Food services & drinking places - Services de restauration et débits de boissons	0.5	0.5	0.6	533.49	518.89	504.21	11.70	11.54	11.10	45.6	45.0	45.4
7221	Full-service restaurants - Restaurants à service complet	0.2	0.2	0.2	550.71	536.87	520.92	11.25	11.05	10.57	48.9	48.6	49.3
7222	Limited-service eating places - Établissements de restauration à service restreint	0.2	0.2	0.2	516.06	498.54	487.31	12.11	11.49	11.17	42.6	43.4	43.6
7224	Drinking places (alcoholic beverages) - Débits de boissons (alcoolisées)	0.1	0.1	0.1	529.84	501.89	473.48	10.44	10.52	10.06	50.7	47.7	47.1
81	Other services (except public administration) - Autres services, sauf les administrations publiques	2.0	1.8	2.9	628.00	602.00	608.67	18.01	17.41	17.39	34.9	34.6	35.0
811	Repair & maintenance - Réparation et entretien	0.3	0.3	0.4	619.53	605.32	641.30	16.58	16.93	17.88	37.4	35.7	35.9
8111	Automotive repair & maintenance - Réparation et entretien de véhicules automobiles	0.2	0.1	0.2	462.15	459.77	458.86	13.75	14.17	13.86	33.6	32.5	33.1
812	Personal & laundry services - Services personnels et services de blanchissage	0.2	0.2	0.2	511.68	465.31	490.49	13.47	12.16	13.03	38.0	38.3	37.7
8121	Personal care services - Services de soins personnels	0.1	0.1	0.1	419.83	408.63	464.01	11.48	10.89	12.75	36.6	37.5	36.4
41-91N	Service producing industries - Branche productrice de services	57.6	56.9	60.6	793.83	802.48	757.35	22.19	22.09	20.48	35.8	36.3	37.0
00-91N	Industrial aggregate (including unclassified) - Ensemble des industries y compris les entreprises non classifiées **	67.1	65.2	69.9	819.90	827.05	778.96	22.70	22.62	20.97	36.1	36.6	37.2
PRINCE EDWARD ISLAND - ÎLE-DU-PRINCE-ÉDOUARD													
2312	Building construction - Construction de bâtiments	0.1	0.2	0.2	610.83	567.18	630.27	17.25	17.35	16.97	35.4	32.7	37.1
232	Trade contracting - Entrepreneurs spécialisés	0.3	0.2	0.2	475.62	515.81	605.57	12.29	13.82	16.59	38.7	37.3	36.5
2325	Bldg equipment installation - Installation d'équipements techniq.	0.1	0.1	0.1	574.87	622.98	691.28	14.79	16.23	18.06	38.9	38.4	38.3

* Refer to survey overview. - Voir l'aperçu de l'enquête.

** Earnings and hours exclude unclassified - La rémunération et les heures excluent les non classifiées

Table 7

Estimates of Employment, Average Hourly Earnings and Hours for Salaried Employees, by Industry, Canada, Provinces and Territories.

(Continued - suite)

Tableau 7

Estimations de l'emploi, de la rémunération horaire moyenne et des heures, pour les employés, par industries, Canada, provinces et territoires.

		Salaried Employees - Employés											
NAICS	Industry	Employment (in thousands)			Average weekly earnings (including overtime)			Average hourly earnings (including overtime)			Average standard work week		
SCIAN	Industrie	Emploi (en milliers)			Rémunération hebdomadaire moyenne (incluant temps supplémentaire)			Rémunération horaire moyenne (incluant temps supplémentaire)			Semaine moyenne normale de travail		
		May p 2003 Mai p	April r 2003 Avril r	May 2002 Mai	May p 2003 Mai p	April r 2003 Avril r	May 2002 Mai	May p 2003 Mai p	April r 2003 Avril r	May 2002 Mai	May p 2003 Mai p	April r 2003 Avril r	May 2002 Mai
PRINCE EDWARD ISLAND - ÎLE-DU-PRINCE-ÉDOUARD													
31-33	Manufacturing - Fabrication	1.4	1.2	1.1	\$778.39	\$793.50	\$796.50	\$19.77	\$21.02	\$20.84	39.4	37.7	38.2
	Durable goods - Biens durables	0.4	0.4	0.4	825.07	830.79	819.26	21.88	22.32	21.40	37.7	37.2	38.3
11-33N	Goods producing industries - Branche productrice de biens	2.5	2.1	2.1	770.57	755.97	762.28	19.54	20.22	19.99	39.4	37.4	38.1
41-45N	Trade - Commerce	1.8	1.7	1.9	678.31	651.52	715.64	17.50	16.79	18.30	38.8	38.8	39.1
44-45	Retail trade - Commerce de détail	1.0	1.0	0.9	625.91	613.69	620.79	16.26	15.85	16.27	38.5	38.7	38.1
4451	Grocery stores - Épiceries	0.2	0.2	0.2	553.21	553.20	586.35	14.99	14.91	14.89	36.9	37.1	39.4
48-49	Transportation & warehousing - Transport et entreposage	0.8	0.6	0.5	734.11	714.99	655.02	19.56	18.57	17.37	37.5	38.5	37.7
522	Credit intermediation & related activities - Intermédiation financière et activités connexes	0.7	0.7	0.7	966.67	1,016.24	972.43	27.00	27.64	26.54	35.8	36.8	36.6
531	Real estate - Services immobiliers	0.2	0.1	0.2	637.31	625.41	553.03	17.78	17.61	15.24	35.9	35.5	36.3
5311	Lessors of real estate - Bailleurs de biens immobiliers	0.1	0.1	0.2	501.94	548.83	515.82	14.21	15.51	14.27	35.3	35.4	36.2
5413	Architectural, engineering & related services - Architecture, génie et services connexes	0.3	0.2	0.1	528.60	590.35	761.26	14.06	15.53	19.99	37.6	38.0	38.1
6231	Nursing care facilities - Établissements de soins infirmiers	0.1	0.1	0.3	827.22	624.99	751.49	23.83	22.02	23.62	34.7	28.4	31.8
72	Accommodation & food services - Hébergement et services de restauration	0.6	0.6	0.7	520.58	497.46	519.35	13.00	12.68	13.50	40.0	39.2	38.5
721	Accommodation services - Services d'hébergement	0.2	0.2	0.3	596.04	546.52	567.20	15.77	14.45	14.92	37.8	37.8	38.0
722	Food services & drinking places - Services de restauration et débits de boissons	0.4	0.4	0.4	476.10	469.51	489.65	11.51	11.73	12.64	41.4	40.0	38.7
7221	Full-service restaurants - Restaurants à service complet	0.1	0.1	0.1	535.71	520.52	506.57	13.13	13.07	13.99	40.8	39.8	36.2
7222	Limited-service eating places - Établissements de restauration à service restreint	0.3	0.2	0.3	445.83	437.09	476.31	10.89	11.06	12.33	40.9	39.5	38.6
81	Other services (except public administration) - Autres services, sauf les administrations publiques	0.6	0.5	0.7	575.48	576.47	586.37	16.59	16.79	17.21	34.7	34.3	34.1
811	Repair & maintenance - Réparation et entretien	0.1	0.1	0.1	579.78	623.45	605.04	14.87	16.56	16.22	39.0	37.6	37.3
91	Public administration - Administrations publiques	5.5	5.5	4.9	881.94	887.28	795.62	24.07	24.23	21.16	36.6	36.6	37.6
912	Provincial & territorial public administration - Administrations publiques provinciales et territoriales	1.7	1.9	2.3	834.01	751.88	698.67	22.69	21.64	19.04	36.8	34.7	36.7
41-91N	Service producing industries - Branche productrice de services	19.4	18.9	18.6	759.91	756.34	738.53	21.22	21.31	20.23	35.8	35.5	36.5
00-91N	Industrial aggregate (including unclassified) - Ensemble des industries y compris les entreprises non classifiées **	21.9	21.0	20.7	761.13	756.31	740.97	21.01	21.19	20.20	36.2	35.7	36.7
NOVA SCOTIA - NOUVELLE-ÉCOSSE													
231	Prime contracting - Entrepreneurs principaux	0.9	1.0	1.6	781.88	759.55	760.60	21.35	21.50	19.78	36.6	35.3	38.5
2312	Building construction - Construction de bâtiments	0.6	0.7	1.0	725.96	706.21	712.73	19.96	20.44	18.81	36.4	34.5	37.9
232	Trade contracting - Entrepreneurs spécialisés	1.7	1.4	1.0	565.12	597.82	659.39	14.58	15.76	17.42	38.8	37.9	37.8
2321	Site preparation work - Préparation du terrain	0.3	0.2	0.2	522.71	531.25	618.60	13.53	14.32	16.96	38.6	37.1	36.5
2324	Building interior finishing work - Finition intérieure de bâtiments	0.3	0.3	0.2	561.38	609.35	663.98	14.47	16.00	17.11	38.8	38.1	38.8
2325	Bldg equipment installation - Installation d'équipements techniq.	0.7	0.6	0.4	619.05	648.04	713.00	15.93	16.81	18.27	38.9	38.6	39.0
31-33	Manufacturing - Fabrication	8.8	8.6	8.6	936.87	998.39	974.51	24.06	25.82	24.97	38.9	38.7	39.0
	Non-durable goods - Biens non durables	5.7	5.6	5.8	897.43	970.90	952.25	23.10	25.11	24.43	38.8	38.7	39.0
	Durable goods - Biens durables	3.0	2.9	2.8	1,011.91	1,051.07	1,020.62	25.86	27.19	26.08	39.1	38.7	39.1
311	Food manufacturing - Fabrication d'aliments	2.1	1.8	1.8	764.68	835.31	813.43	19.60	21.74	21.65	39.0	38.4	37.6
3117	Seafood product preparation & packaging - Préparation et conditionnement de poissons et fruits de mer	1.0	0.7	0.9	695.32	788.91	724.69	17.10	19.19	19.12	40.7	41.1	37.9

* Refer to survey overview. - Voir l'aperçu de l'enquête.

** Earnings and hours exclude unclassified - La rémunération et les heures excluent les non classifiées

Table 7
Estimates of Employment, Average Hourly Earnings and Hours
for Salaried Employees, by Industry, Canada, Provinces and
Territories.

(Continued - suite)

Tableau 7
Estimations de l'emploi, de la rémunération horaire moyenne
et des heures, pour les employés, par industries, Canada,
provinces et territoires.

		Salaried Employees - Employés											
NAICS	Industry	Employment (in thousands)			Average weekly earnings (including overtime)			Average hourly earnings (including overtime)			Average standard work week		
SCIAN	Industrie	Emploi (en milliers)			Rémunération hebdomadaire moyenne (incluant temps supplémentaire)			Rémunération horaire moyenne (incluant temps supplémentaire)			Semaine moyenne normale de travail		
		May p 2003 Mai p	April r 2003 Avril r	May 2002 Mai	May p 2003 Mai p	April r 2003 Avril r	May 2002 Mai	May p 2003 Mai p	April r 2003 Avril r	May 2002 Mai	May p 2003 Mai p	April r 2003 Avril r	May 2002 Mai
NOVA SCOTIA - NOUVELLE-ÉCOSSE													
3211	Sawmills & wood preservation - Scieries et préservation du bois	0.2	0.2	0.2	\$684.48	\$816.11	\$842.83	\$17.30	\$20.58	\$21.06	39.6	39.7	40.0
3221	Pulp, paper & paperboard mills - Usines de pâte à papier, de papier et de carton	0.4	0.4	0.5	1,324.01	1,287.74	1,340.27	33.43	32.19	33.86	39.6	40.0	39.6
3273	Cement & concrete prod. mfg - Fabr. de ciment et prod. en béton	0.1	0.1	0.1	1,125.43	1,110.89	991.77	27.01	27.08	24.46	41.7	41.0	40.5
3364	Aerospace product & parts manufacturing - Fabrication de produits aérospatiaux et de leurs pièces	0.6	0.6	0.6	1,156.44	1,148.29	1,092.80	28.66	28.46	27.86	40.3	40.3	39.2
11-33N Goods producing industries - Branche productrice de biens		13.6	13.1	13.2	896.36	931.92	924.18	23.02	24.21	23.90	38.9	38.5	38.7
41-45N Trade - Commerce		13.3	13.5	13.3	808.18	784.62	768.87	20.70	20.21	19.59	39.0	38.8	39.2
41	Wholesale Trade - Commerce de gros	6.7	6.7	6.7	887.69	868.16	845.28	22.50	22.29	21.20	39.5	38.9	39.9
416	Building material & supplies whl-dist - Gros-dist de matériaux et fournitures de construction	0.9	1.0	0.9	907.03	907.38	858.43	22.66	22.54	21.13	40.0	40.3	40.6
4161	Electrical, plumbing, heating & a/c equipment & supplies whl-dist - Gros-dist matériel et fourn. élec., plomberie, chauffage, climat.	0.4	0.4	0.3	929.62	907.00	884.59	23.25	22.51	21.55	40.0	40.3	41.1
4163	Lumber, millwork, hardware & other building supplies whl-dist - Gros-dist bois d'oeuvre, menui. préfab., quinc., fourn. construc.	0.5	0.5	0.6	882.83	899.01	831.82	22.04	22.35	20.60	40.1	40.2	40.4
4172	Const., forestry, mining & indus. mach. equip. & suppl. whl-dist - Gros-dist mach., matériel, fourn. indus., const., forest., minière	0.7	0.7	0.7	901.03	858.17	820.27	23.02	22.11	20.84	39.1	38.8	39.4
4179	Other machinery, equipment & supplies whl-dist - Gros-dist d'autres machines, matériel et fournitures	0.7	0.7	0.8	1,085.55	989.30	961.79	28.28	25.72	25.16	38.4	38.5	38.2
418	Miscellaneous whl-dist - Gros-dist de produits divers	0.7	0.6	0.5	823.42	880.39	809.19	21.82	22.73	20.33	37.7	38.7	39.8
4181	Recyclable material whl-dist - Gros-dist de matières recyclables	0.2	0.1	0.1	712.81	709.80	596.16	19.81	19.31	15.42	36.0	36.8	38.7
4182	Paper, paper product & disposable plastic product whl-dist - Gros-dist de papier, produits du papier et de plastique jetables	0.2	0.1	0.1	960.14	1,053.76	1,034.28	24.32	26.08	25.30	39.5	40.4	40.9
44-45	Retail trade - Commerce de détail	6.6	6.8	6.7	727.22	702.77	692.27	18.83	18.16	17.93	38.6	38.7	38.6
4411	Automobile dealers - Marchands d'automobiles	1.3	1.2	1.3	843.41	750.52	702.71	20.69	18.23	17.36	40.8	41.2	40.5
445	Food & beverage stores - Magasins d'alimentation	1.5	1.6	1.3	708.74	694.67	753.98	19.12	18.66	19.03	37.1	37.2	39.6
4451	Grocery stores - Épiceries	1.4	1.5	1.2	712.28	698.44	756.48	19.27	18.80	19.08	37.0	37.1	39.6
452	General merchandise stores - Mag. de fournitures de tout genre	0.4	0.5	0.7	1,125.39	1,116.29	777.88	25.83	24.82	20.69	43.6	45.0	37.6
4521	Department stores - Grands magasins	0.3	0.2	0.4	1,214.75	1,250.70	884.12	27.61	27.59	23.39	44.0	45.3	37.8
4529	Other general merchandise stores - Magasins d'autres fournitures de tout genres	0.2	0.2	0.3	1,010.12	952.67	658.32	23.49	21.38	17.62	43.0	44.6	37.4
4532	Office supplies, stationery & gift stores - Magasins de fournitures de bureau, de papeterie et de cadeaux	0.3	0.3	0.3	609.44	539.34	574.48	15.29	14.25	14.39	39.9	37.8	39.9
4533	Used merchandise stores - Magasins de marchandises d'occasion	0.1	0.1	0.1	514.29	498.52	539.86	14.04	13.54	14.48	36.6	36.8	37.3
48-49 Transportation & warehousing - Transport et entreposage		6.6	5.7	5.1	889.13	825.84	821.16	22.66	20.90	20.70	39.2	39.5	39.7
484	Truck transportation - Transport par camion	0.7	0.7	0.8	716.90	743.36	691.36	16.79	17.09	15.58	42.7	43.5	44.4
513	Broadcasting & telecommuni. - Radiotélévision et télécommuni.	3.2	4.1	3.5	787.02	814.75	772.32	21.23	21.41	23.75	37.1	38.0	32.5
522	Credit intermediation & related activities - Intermédiation financière et activités connexes	6.9	6.9	6.6	862.06	926.67	870.51	24.06	25.63	23.59	35.8	36.2	36.9
5221	Depository credit intermediation - Intermédiation financière par le biais de dépôts	6.1	6.1	5.8	864.85	929.59	873.97	24.10	25.68	23.64	35.9	36.2	37.0
524	Insurance carriers & related activities - Sociétés d'assurance et activités connexes	3.2	3.8	3.7	747.49	777.07	790.25	20.79	22.17	22.22	36.0	35.1	35.6
5241	Insurance carriers - Sociétés d'assurance	2.0	2.4	2.2	825.78	848.85	824.66	23.01	24.58	23.27	35.9	34.5	35.4
5242	Agencies, brokerages & other insurance related activities - Agences et courtiers d'assur. et autres activités liées à l'assur.	1.3	1.5	1.4	628.86	660.10	736.30	17.45	18.39	20.59	36.0	35.9	35.8
5312	Offices of real estate agents & brokers - Bureau d'agents et de courtiers immobiliers	0.2	0.2	0.2	915.78	873.28	687.35	24.46	24.23	18.50	37.4	36.0	37.2
532	Rental & leasing services - Services de location et location à bail	0.4	0.5	0.4	846.87	745.45	887.96	21.95	20.13	21.00	38.6	37.0	42.3
5322	Consumer goods rental - Location de biens de consommation	0.2	0.2	0.1	561.37	445.34	492.81	15.91	13.12	13.90	35.3	33.9	35.5
5324	Commercial & industrial machinery & equipment rental & leasing - Location, loc. à bail de machines, matériel d'usage comm., indus.	0.1	0.1	0.1	1,425.33	1,254.88	1,341.10	32.72	30.07	26.77	43.6	41.7	50.1
54 Professional, scientific & technical services - Services professionnels, scientifiques et techniques		7.6	6.9	7.2	865.33	905.39	945.32	23.00	23.48	25.29	37.6	38.6	37.4
5413	Architectural, engineering & related services - Architecture, génie et services connexes	1.9	1.5	1.6	1,079.94	1,127.53	1,085.54	28.38	29.06	27.49	38.1	38.8	39.5

* Refer to survey overview. - Voir l'aperçu de l'enquête.

** Earnings and hours exclude unclassified - La rémunération et les heures excluent les non classifiées

Table 7

Estimates of Employment, Average Hourly Earnings and Hours for Salaried Employees, by Industry, Canada, Provinces and Territories.

(Continued - suite)

Tableau 7

Estimations de l'emploi, de la rémunération horaire moyenne et des heures, pour les employés, par industries, Canada, provinces et territoires.

		Salaried Employees - Employés											
NAICS	Industry	Employment (in thousands)			Average weekly earnings (including overtime)			Average hourly earnings (including overtime)			Average standard work week		
SCIAN	Industrie	Emploi (en milliers)			Rémunération hebdomadaire moyenne (incluant temps supplémentaire)			Rémunération horaire moyenne (incluant temps supplémentaire)			Semaine moyenne normale de travail		
		May p 2003 Mai p	April r 2003 Avril r	May 2002 Mai	May p 2003 Mai p	April r 2003 Avril r	May 2002 Mai	May p 2003 Mai p	April r 2003 Avril r	May 2002 Mai	May p 2003 Mai p	April r 2003 Avril r	May 2002 Mai
NOVA SCOTIA - NOUVELLE-ÉCOSSE													
56	Admin. & support, waste managemt. & remediation services - Services admin., soutien, gestion des déchets, assainissem.	3.3	3.8	3.6	\$718.00	\$667.14	\$687.70	\$18.49	\$18.22	\$18.57	38.8	36.6	37.0
561	Admin. & support services - Services administratifs et de soutien	2.9	3.4	3.2	719.63	670.31	693.79	18.50	18.33	18.74	38.9	36.6	37.0
61	Educational services - Services d'enseignement	26.2	25.9	25.9	758.78	723.77	706.03	20.23	19.73	18.08	37.5	36.7	39.1
611N	Education special - Éducation spéciale	12.8	12.6	12.1	995.54	935.51	932.23	26.63	26.12	24.24	37.4	35.8	38.5
6113	Universities - Universités	3.3	3.2	3.3	1,119.16	1,061.00	910.27	31.66	30.05	24.82	35.3	35.3	36.7
62	Health care & social assistance - Soins de santé et assistance sociale	5.6	6.1	6.4	732.35	672.39	683.84	19.83	18.67	18.00	36.9	36.0	38.0
6221	General medical & surgical hospitals - Hôpitaux généraux et hôpitaux de soins chirurgicaux	0.9	1.1	1.2	761.36	760.10	769.23	25.22	26.60	32.18	30.2	28.6	23.9
623	Nursing & residential care facilities - Étab. de soins infirmiers et de soins pour bénéficiaires internes	0.8	1.1	1.7	713.12	560.39	638.46	20.63	18.37	18.79	34.6	30.5	34.0
6231	Nursing care facilities - Établissements de soins infirmiers	0.6	0.9	1.2	727.80	571.09	649.23	21.14	18.52	18.69	34.4	30.8	34.7
6232	Res. devel. handicap, mental health & substance abuse facilities - Étab. rés. pour handicaps, de troubles mentaux, alcool., toxico.	0.1	0.1	0.2	705.35	586.82	650.05	20.18	19.99	20.12	35.0	29.4	32.3
712	Heritage institutions - Établissements du patrimoine	0.2	0.2	0.2	575.87	580.48	624.11	18.84	19.06	21.37	30.6	30.5	29.2
713	Amusement, gambling & recreation industries - Divertissement, loisirs et jeux de hasard et loteries	0.8	0.7	0.9	542.98	535.24	610.93	14.52	14.54	15.93	37.4	36.8	38.3
7139	Other amusement & recreation industries - Autres services de divertissement et de loisirs	0.5	0.5	0.6	587.28	563.47	648.39	15.07	14.96	16.20	39.0	37.7	40.0
72	Accomodation & food services - Hébergement et services de restauration	3.0	3.0	3.3	468.97	456.92	475.72	11.58	11.50	12.32	40.5	39.7	38.6
721	Accomodation services - Services d'hébergement	1.4	1.3	1.3	448.92	424.92	515.38	11.76	11.17	13.57	38.2	38.0	38.0
7211	Traveller accomodation - Hébergement des voyageurs	1.3	1.2	1.2	457.99	433.16	524.51	11.75	11.17	13.47	39.0	38.8	38.9
722	Food services & drinking places - Services de restauration et débits de boissons	1.7	1.7	2.0	485.46	481.85	449.19	11.45	11.74	11.51	42.4	41.0	39.0
7221	Full-service restaurants - Restaurants à service complet	0.6	0.6	0.7	519.07	505.79	476.27	12.82	13.07	13.49	40.5	38.7	35.3
7222	Limited-service eating places - Établissements de restauration à service restreint	0.8	0.8	0.9	416.54	410.93	393.14	9.52	9.76	9.66	43.8	42.1	40.7
81	Other services (except public administration) - Autres services, sauf les administration publiques	3.8	3.6	3.5	615.08	600.31	623.87	17.45	16.99	17.54	35.2	35.3	35.6
811	Repair & maintenance - Réparation et entretien	0.6	0.6	0.9	677.59	633.06	719.57	16.78	16.33	18.87	40.4	38.8	38.1
8111	Automotive repair & maintenance - Réparation et entretien de véhicules automobiles	0.3	0.3	0.4	508.05	522.30	474.92	13.27	13.96	12.19	38.3	37.4	39.0
8113	Comm. & ind. mach. & equip. (exc. auto. & electro.) repair & mnt. - Répar. et entretien mach., mat. comm., ind., sauf auto., électro.	0.1	0.2	0.3	1,016.97	763.64	959.66	24.90	19.01	26.11	40.9	40.2	36.8
812	Personal & laundry services - Services personnels et services de blanchissage	0.5	0.5	0.7	487.53	426.80	543.88	12.94	11.25	14.76	37.7	38.0	36.9
8121	Personal care services - Services de soins personnels	0.3	0.3	0.4	407.41	346.97	453.45	11.39	9.41	12.93	35.8	36.9	35.1
813	Grant-making, civic, & professional & similar organizations - Fondations, groupes de citoyens, organisations prof., similaires	2.7	2.5	2.0	624.23	629.26	608.29	18.49	18.55	17.87	33.8	33.9	34.0
91	Public administration - Administrations publiques	23.0	22.6	22.3	832.43	871.86	855.42	23.73	24.56	25.14	35.1	35.5	34.0
912	Provincial & territorial public administration - Administrations publiques provinciales et territoriales	8.0	7.8	7.5	721.49	731.83	695.73	24.40	24.77	24.17	29.6	29.5	28.8
41-91N	Service producing industries - Branche productrice de services	111.8	111.8	110.3	787.03	781.67	771.14	21.20	21.17	20.71	37.1	36.9	37.2
00-91N	Industrial aggregate (including unclassified) - Ensemble des industries y compris les entreprises non classifiées **	125.4	124.9	123.4	798.90	797.47	787.47	21.41	21.50	21.06	37.3	37.1	37.4

* Refer to survey overview. - Voir l'aperçu de l'enquête.

** Earnings and hours exclude unclassified - La rémunération et les heures excluent les non classifiées

Table 7
Estimates of Employment, Average Hourly Earnings and Hours
for Salaried Employees, by Industry, Canada, Provinces and
Territories.

(Continued - suite)

Tableau 7
Estimations de l'emploi, de la rémunération horaire moyenne
et des heures, pour les employés, par industries, Canada,
provinces et territoires.

		Salaried Employees - Employés											
NAICS	Industry	Employment (in thousands)			Average weekly earnings (including overtime)			Average hourly earnings (including overtime)			Average standard work week		
SCIAN	Industrie	Emploi (en milliers)			Rémunération hebdomadaire moyenne (incluant temps supplémentaire)			Rémunération horaire moyenne (incluant temps supplémentaire)			Semaine moyenne normale de travail		
		May p 2003 Mai p	April r 2003 Avril r	May 2002 Mai	May p 2003 Mai p	April r 2003 Avril r	May 2002 Mai	May p 2003 Mai p	April r 2003 Avril r	May 2002 Mai	May p 2003 Mai p	April r 2003 Avril r	May 2002 Mai
NEW BRUNSWICK - NOUVEAU-BRUNSWICK													
23	Construction - Construction	2.4	2.0	2.1	\$704.54	\$758.27	\$706.80	\$16.07	\$17.52	\$18.36	43.8	43.3	38.5
231	Prime contracting - Entrepreneurs principaux	1.0	1.0	1.3	891.32	923.30	737.38	17.57	19.00	19.03	50.7	48.6	38.8
232	Trade contracting - Entrepreneurs spécialisés	1.4	1.0	0.8	567.19	588.66	655.41	14.64	15.56	17.23	38.7	37.8	38.0
31-33	Manufacturing - Fabrication	8.1	8.1	8.2	952.51	950.90	949.05	24.63	24.83	24.47	38.7	38.3	38.8
	Non-durable goods - Biens non durables	5.4	5.5	5.3	986.03	967.50	955.36	25.39	25.22	24.71	38.8	38.4	38.7
	Durable goods - Biens durables	2.8	2.6	2.9	887.62	916.47	937.54	23.15	24.02	24.03	38.3	38.1	39.0
311	Food manufacturing - Fabrication d'aliments	1.8	1.5	1.4	929.92	881.13	869.24	23.93	23.66	22.89	38.9	37.2	38.0
321	Wood product manufacturing - Fabrication de produits en bois	1.0	0.9	0.9	871.81	977.27	955.43	22.15	24.68	23.97	39.4	39.6	39.9
3211	Sawmills & wood preservation - Scieries et préservation du bois	0.6	0.6	0.5	928.85	1,018.63	1,007.66	23.48	25.57	24.98	39.6	39.8	40.3
3219	Other wood product mfg - Fabrication d'autres produits en bois	0.3	0.2	0.2	655.49	787.17	753.68	16.70	20.07	19.47	39.3	39.2	38.7
322	Paper manufacturing - Fabrication du papier	1.7	1.7	1.5	1,110.73	979.33	1,013.08	28.82	25.53	25.94	38.5	38.4	39.1
3221	Pulp, paper & paperboard mills - Usines de pâte à papier, de papier et de carton	1.6	1.6	1.3	1,119.27	987.06	1,024.53	28.93	25.65	26.13	38.7	38.5	39.2
3339	Other general-purpose machinery manufacturing - Fabrication d'autres machines d'usage général	0.2	0.2	0.2	697.82	678.85	685.97	19.55	19.00	18.93	35.7	35.7	36.2
3371	Household & institutional furniture & kitchen cabinet mfg - Fabr. meubles de maison, d'étab. instit. et d'armoires de cuisine	0.2	0.2	0.2	768.22	734.98	845.51	20.55	19.64	22.39	37.4	37.4	37.8
3399	Other miscellaneous mfg - Autres activités diverses de fabrication	0.2	0.3	0.4	949.21	843.84	909.15	22.99	21.21	23.17	41.3	39.8	39.2
11-33N	Goods producing industries - Branche productrice de biens	14.3	13.7	13.6	940.56	948.62	921.32	23.81	24.21	23.66	39.5	39.2	38.9
41-45N	Trade - Commerce	10.0	10.2	10.0	810.94	784.83	798.43	20.97	20.33	20.47	38.7	38.6	39.0
41	Wholesale Trade - Commerce de gros	4.5	4.6	4.4	880.82	825.14	847.39	22.53	21.27	21.43	39.1	38.8	39.5
415	Motor vehicle & parts whl-dist - Gros-dist de véhicules automobiles et de leurs pièces	0.7	0.7	0.6	874.33	796.83	818.37	21.90	20.19	20.29	39.9	39.5	40.3
4152	New motor vehicle parts & accessories whl-dist - Gros-dist de pièces, d'accessoires neufs pour véhicules automobiles	0.4	0.4	0.3	804.76	756.15	777.60	20.17	19.20	19.36	39.9	39.4	40.2
416	Building material & supplies whl-dist - Gros-dist de matériaux et fournitures de construction	0.7	0.8	0.7	900.48	819.57	862.87	22.62	20.74	21.30	39.8	39.5	40.5
418	Miscellaneous whl-dist - Gros-dist de produits divers	0.4	0.3	0.3	726.58	805.09	729.38	19.74	21.08	18.50	36.8	38.2	39.4
44-45	Retail trade - Commerce de détail	5.5	5.7	5.6	753.26	752.44	760.40	19.66	19.57	19.70	38.3	38.5	38.6
445	Food & beverage stores - Magasins d'alimentation	1.2	1.3	1.1	620.46	608.45	658.59	16.62	16.24	16.74	37.3	37.5	39.3
4451	Grocery stores - Épiceries	1.1	1.2	1.0	604.17	589.67	641.92	16.25	15.84	16.36	37.2	37.2	39.2
4532	Office supplies, stationery & gift stores - Magasins de fournitures de bureau, de papeterie et de cadeaux	0.2	0.2	0.2	509.68	514.48	477.40	13.22	13.48	11.99	38.6	38.2	39.8
4539	Other miscellaneous stores retailers - Autres mag. de détail divers	0.1	0.1	0.1	753.82	700.09	721.18	17.71	18.17	18.44	42.6	38.5	39.1
48-49	Transportation & warehousing - Transport et entreposage	7.6	6.5	6.4	837.22	801.67	780.13	20.25	19.48	17.66	41.4	41.2	44.2
5242	Agencies, brokerages & other insurance related activities - Agences et courtiers d'assur. et autres activités liées à l'assur.	0.9	1.0	1.0	771.37	721.08	792.55	21.27	20.11	22.08	36.3	35.9	35.9
54	Professional, scientific & technical services - Services professionnels, scientifiques et techniques	5.3	4.8	5.4	926.73	990.71	984.81	24.55	25.70	26.18	37.7	38.5	37.6
56	Admin. & support, waste managemt. & remediation services - Services admin., soutien, gestion des déchets, assainissem.	3.1	3.7	3.6	707.59	665.50	688.29	18.14	17.82	18.14	39.0	37.3	37.9
561	Admin. & support services - Services administratifs et de soutien	2.8	3.4	3.3	677.63	640.60	657.24	17.37	17.22	17.36	39.0	37.2	37.9
5614	Business support services - Services de soutien aux entreprises	0.7	0.9	0.6	573.54	549.75	554.81	14.41	14.86	15.19	39.8	37.0	36.5
5617	Services to buildings & dwellings - Services relatifs aux bâtiments et aux logements	0.8	0.8	0.9	450.91	438.40	459.58	12.75	12.58	12.55	35.4	34.8	36.6
61	Educational services - Services d'enseignement	22.8	23.4	22.3	693.32	686.82	663.25	20.61	20.30	19.79	33.6	33.8	33.5
62	Health care & social assistance - Soins de santé et assistance sociale	4.1	4.3	4.4	738.11	682.92	640.45	20.42	19.26	18.63	36.1	35.5	34.4
622	Hospitals - Hôpitaux	0.9	0.9	0.7	944.69	899.17	800.23	26.67	25.25	25.72	35.4	35.6	31.1

* Refer to survey overview. - Voir l'aperçu de l'enquête.

** Earnings and hours exclude unclassified - La rémunération et les heures excluent les non classifiées

Table 7
Estimates of Employment, Average Hourly Earnings and Hours
for Salaried Employees, by Industry, Canada, Provinces and
Territories.

(Continued - suite)

Tableau 7
Estimations de l'emploi, de la rémunération horaire moyenne
et des heures, pour les employés, par industries, Canada,
provinces et territoires.

		Salaried Employees - Employés											
NAICS	Industry	Employment (in thousands)			Average weekly earnings (including overtime)			Average hourly earnings (including overtime)			Average standard work week		
SCIAN	Industrie	Emploi (en milliers)			Rémunération hebdomadaire moyenne (incluant temps supplémentaire)			Rémunération horaire moyenne (incluant temps supplémentaire)			Semaine moyenne normale de travail		
		May p 2003 Mai p	April r 2003 Avril r	May 2002 Mai	May p 2003 Mai p	April r 2003 Avril r	May 2002 Mai	May p 2003 Mai p	April r 2003 Avril r	May 2002 Mai	May p 2003 Mai p	April r 2003 Avril r	May 2002 Mai
NEW BRUNSWICK - NOUVEAU-BRUNSWICK													
6221	General medical & surgical hospitals - Hôpitaux généraux et hôpitaux de soins chirurgicaux	0.6	0.6	0.4	\$870.23	\$806.68	\$741.29	\$29.17	\$26.59	\$25.88	29.8	30.3	28.6
623	Nursing & residential care facilities - Étab. de soins infirmiers et de soins pour bénéficiaires internes	0.5	0.7	1.1	701.06	526.65	577.91	19.35	17.40	16.97	36.2	30.3	34.1
6231	Nursing care facilities - Établissements de soins infirmiers	0.3	0.4	0.7	719.68	544.86	584.27	19.56	17.54	16.83	36.8	31.1	34.7
6233	Community care facilities for the elderly - Établissements communautaires de soins pour personnes âgées	0.2	0.2	0.3	687.67	501.12	582.02	19.67	17.43	17.95	35.0	28.8	32.4
72	Accommodation & food services - Hébergement et services de restauration	1.8	1.9	1.9	524.13	519.13	539.67	11.61	11.46	11.99	45.2	45.3	45.0
721	Accommodation services - Services d'hébergement	0.9	0.8	0.7	505.49	514.07	585.72	12.69	12.74	14.71	39.8	40.3	39.8
7211	Traveller accommodation - Hébergement des voyageurs	0.8	0.7	0.7	478.60	495.83	563.20	12.02	12.22	14.08	39.8	40.6	40.0
722	Food services & drinking places - Services de restauration et débits de boissons	1.0	1.0	1.1	540.23	523.16	509.18	10.86	10.63	10.51	49.8	49.2	48.4
7221	Full-service restaurants - Restaurants à service complet	0.3	0.3	0.3	560.18	522.79	526.62	10.80	10.23	10.51	51.9	51.1	50.1
7222	Limited-service eating places - Établissements de restauration à service restreint	0.5	0.5	0.6	523.56	506.67	501.87	10.57	10.33	10.40	49.6	49.1	48.3
81	Other services (except public administration) - Autres services, sauf les administrations publiques	2.3	2.1	3.0	583.06	581.95	618.66	16.40	16.31	17.70	35.6	35.7	34.9
811	Repair & maintenance - Réparation et entretien	0.5	0.5	0.7	688.27	687.03	765.53	17.39	17.93	19.95	39.6	38.3	38.4
8111	Automotive repair & maintenance - Réparation et entretien de véhicules automobiles	0.3	0.2	0.3	500.07	521.63	460.19	13.05	13.99	12.07	38.3	37.3	38.1
8113	Comm. & ind. mach. & equip. (exc. auto. & electro.) repair & mnt. - Répar. et entretien mach., mat. comm., ind., sauf auto., électro.	0.1	0.1	0.2	971.39	798.53	973.65	24.31	20.39	25.48	40.0	39.2	38.2
41-91N	Service producing industries - Branche productrice de services	89.4	89.1	89.7	791.46	787.41	777.06	21.89	21.66	21.52	36.2	36.4	36.1
00-91N	Industrial aggregate (including unclassified) - Ensemble des industries y compris les entreprises non classifiées **	103.6	102.8	103.3	811.99	808.90	796.09	22.17	22.02	21.82	36.6	36.7	36.5
QUÉBEC													
11	Forestry, logging & support - Foresterie, exploitation et soutien	5.7	4.9	5.1	875.29	839.72	807.40	21.84	21.09	20.27	40.1	39.8	39.8
113	Forestry & logging - Foresterie et exploitation forestière	3.1	2.9	2.0	832.77	770.29	792.81	22.85	20.87	20.92	36.4	36.9	37.9
1133	Logging - Exploitation forestière	3.0	2.9	2.0	831.90	777.36	793.54	22.83	21.08	20.94	36.4	36.9	37.9
1153	Support activities for forestry - Activités de soutien à la foresterie	2.7	2.0	3.1	924.14	943.35	817.00	20.88	21.36	19.88	44.3	44.2	41.1
212	Mining (except oil & gas) - Extraction minière, sauf l'extraction de pétrole et de gaz	2.7	3.1	3.6	1,274.13	1,115.22	1,076.59	31.73	26.77	27.27	40.2	41.7	39.5
22	Utilities - Services publics	19.9	19.5	15.0	1,167.91	1,153.88	1,200.77	32.90	32.78	33.93	35.5	35.2	35.4
23	Construction - Construction	28.1	26.1	24.2	851.56	872.65	849.68	21.28	22.48	21.67	40.0	38.8	39.2
231	Prime contracting - Entrepreneurs principaux	13.8	14.9	16.1	1,042.30	989.64	881.51	25.41	25.54	22.60	41.0	38.7	39.0
2312	Building construction - Construction de bâtiments	4.5	5.8	7.5	827.23	825.10	773.15	21.61	22.06	19.53	38.3	37.4	39.6
2313	Engineering construction - Travaux de génie	8.8	8.5	8.0	1,155.59	1,099.83	982.52	27.12	27.69	25.53	42.6	39.7	38.5
232	Trade contracting - Entrepreneurs spécialisés	14.3	11.2	8.1	667.06	716.34	786.07	17.09	18.41	19.83	39.0	38.9	39.6
2321	Site preparation work - Préparation du terrain	1.9	1.4	1.1	672.15	722.43	699.48	17.29	18.99	18.50	38.9	38.0	37.8
2323	Building exterior finishing work - Finition extérieure de bâtiments	1.8	1.2	1.0	676.70	726.23	761.53	17.30	19.03	19.61	39.1	38.2	38.8
2324	Building interior finishing work - Finition intérieure de bâtiments	2.4	1.9	1.3	546.80	586.34	677.98	14.13	15.52	18.11	38.7	37.8	37.4
2325	Bldg equipment installation - Installation d'équipements techniq.	6.2	5.3	3.5	708.00	749.12	865.12	18.08	18.86	20.77	39.2	39.7	41.6
31-33	Manufacturing - Fabrication	134.8	134.9	139.4	1,005.26	1,007.12	988.26	25.77	26.02	25.34	39.0	38.7	39.0
	Non-durable goods - Biens non durables	67.3	68.6	74.9	954.04	951.27	939.44	24.35	24.55	24.19	39.2	38.7	38.8

* Refer to survey overview. - Voir l'aperçu de l'enquête.

** Earnings and hours exclude unclassified - La rémunération et les heures excluent les non classifiées

Table 7
Estimates of Employment, Average Hourly Earnings and Hours
for Salaried Employees, by Industry, Canada, Provinces and
Territories.

(Continued - suite)

Tableau 7
Estimations de l'emploi, de la rémunération horaire moyenne
et des heures, pour les employés, par industries, Canada,
provinces et territoires.

		Salaried Employees - Employés											
NAICS	Industry	Employment (in thousands)			Average weekly earnings (including overtime)			Average hourly earnings (including overtime)			Average standard work week		
SCIAN	Industrie	Emploi (en milliers)			Rémunération hebdomadaire moyenne (incluant temps supplémentaire)			Rémunération horaire moyenne (incluant temps supplémentaire)			Semaine moyenne normale de travail		
		May p 2003 Mai p	April r 2003 Avril r	May 2002 Mai	May p 2003 Mai p	April r 2003 Avril r	May 2002 Mai	May p 2003 Mai p	April r 2003 Avril r	May 2002 Mai	May p 2003 Mai p	April r 2003 Avril r	May 2002 Mai
QUÉBEC													
	Durable goods - Biens durables	67.5	66.3	64.5	\$1,056.34	\$1,064.92	\$1,044.89	\$27.19	\$27.55	\$26.65	38.9	38.7	39.2
311	Food manufacturing - Fabrication d'aliments	12.0	11.8	10.9	949.32	962.84	970.59	24.89	25.99	25.83	38.1	37.0	37.6
3115	Dairy product manufacturing - Fabrication de produits laitiers	1.7	1.7	1.6	1,022.98	1,119.50	1,110.00	26.62	29.58	28.93	38.4	37.9	38.4
3116	Meat product manufacturing - Fabrication de produits de viande	3.4	3.4	3.2	990.23	975.87	976.87	26.91	27.21	26.84	36.8	35.9	36.4
3118	Bakeries & tortilla manufacturing - Boulangeries et fabr. de tortillas	1.8	1.9	1.7	739.21	763.95	787.86	18.89	20.50	21.13	39.1	37.3	37.3
3119	Other food manufacturing - Fabrication d'autres aliments	1.7	1.7	1.4	906.42	935.50	973.96	24.34	25.83	26.10	37.2	36.2	37.3
3131	Fibre, yarn & thread mills - Usines de fibres, de filés et de fils	0.6	0.6	..	954.34	1,035.73	..	23.08	25.77	..	41.4	40.2	..
3132	Fabric mills - Usines de tissus	1.8	1.9	2.1	1,020.62	1,035.28	975.03	25.06	26.68	25.34	40.7	38.8	38.5
3133	Textile & fabric finishing & fabric coating - Finissage de textiles, tissus et revêtement de tissus	0.9	0.8	..	765.27	788.13	..	18.62	19.78	..	41.1	39.8	..
3141	Textile furnishings mills - Usines de textiles domestiques	1.2	1.2	1.2	935.36	998.69	894.86	22.24	24.35	21.91	42.1	41.0	40.8
3149	Other textile product mills - Usines d'autres produits textiles	0.5	0.5	0.5	813.74	782.62	723.18	19.59	19.29	18.41	41.5	40.6	39.3
315	Clothing manufacturing - Fabrication de vêtements	9.3	9.2	11.3	777.36	777.73	735.43	18.78	18.98	18.57	41.4	41.0	39.6
3151	Clothing knitting mills - Usines de tricotage de vêtements	1.8	2.0	2.2	680.92	703.24	675.87	16.82	17.44	17.23	40.5	40.3	39.2
3152	Cut & sew clothing mfg - Fabrication de vêtements coupés-cousus	7.0	6.9	8.7	804.48	798.63	749.89	19.32	19.40	18.88	41.6	41.2	39.7
3161	Leather & hide tanning & finishing - Tannage et finissage du cuir et des peaux	0.2	0.1	0.3	503.81	465.78	461.16	12.28	11.64	11.46	41.0	40.0	40.2
3162	Footwear manufacturing - Fabrication de chaussures	1.2	1.0	1.1	834.28	900.00	862.62	21.38	23.32	21.66	39.0	38.6	39.8
3169	Other leather & allied product mfg - Fabr. d'autres produits en cuir et produits analogues	0.4	0.4	0.4	755.56	822.91	791.25	18.01	19.68	19.58	42.0	41.8	40.4
321	Wood product manufacturing - Fabrication de produits en bois	6.5	6.1	5.5	855.52	915.98	939.03	21.91	23.31	23.89	39.1	39.3	39.3
3211	Sawmills & wood preservation - Scieries et préservation du bois	2.6	2.5	2.4	986.78	1,051.31	1,074.29	25.29	26.67	27.09	39.0	39.4	39.7
3212	Veneer, plywood & engineered wood product mfg - Fabr. de placages, contreplaqués et produits en bois reconstitué	1.2	1.1	1.0	902.85	978.78	969.33	23.83	25.57	24.68	37.9	38.3	39.3
3219	Other wood product mfg - Fabrication d'autres produits en bois	2.7	2.5	2.1	710.70	753.80	772.50	17.95	19.04	19.86	39.6	39.6	38.9
322	Paper manufacturing - Fabrication du papier	6.8	7.1	8.1	1,060.64	959.72	1,016.96	27.42	24.92	26.12	38.7	38.5	38.9
3221	Pulp, paper & paperboard mills - Usines de pâte à papier, de papier et de carton	4.0	4.2	5.1	1,079.94	984.04	1,033.06	27.54	25.31	26.38	39.2	38.9	39.2
3251	Basic chemical mfg - Fabrication de produits chimiques de base	1.3	1.3	1.6	1,281.92	1,275.46	1,189.87	32.47	33.20	31.08	39.5	38.4	38.3
3254	Pharmaceutical & medicine manufacturing - Fabrication de produits pharmaceutiques et de médicaments	4.3	3.9	3.9	986.80	1,035.41	980.08	25.22	26.78	25.74	39.1	38.7	38.1
3256	Soap, cleaning compound & toilet preparation manufacturing - Fabrication de savons, de détartrants et de produits de toilette	2.3	2.2	2.7	718.14	766.39	772.72	19.32	20.24	20.51	37.2	37.9	37.7
3259	Other chemical product mfg - Fabr. d'autres produits chimiques	1.1	0.9	1.3	1,053.45	1,074.52	1,080.76	27.20	28.12	28.44	38.7	38.2	38.0
326	Plastics & rubber products manufacturing - Fabrication de produits en caoutchouc et en plastique	7.9	8.6	7.6	994.84	1,031.58	1,043.30	26.42	27.11	26.03	37.7	38.1	40.1
3261	Plastic product mfg - Fabrication de produits en plastique	5.4	5.8	5.3	935.68	975.50	994.78	25.21	26.00	24.95	37.1	37.5	39.9
3262	Rubber product mfg - Fabrication de produits en caoutchouc	2.5	2.7	2.3	1,120.25	1,151.48	1,152.76	28.87	29.39	28.42	38.8	39.2	40.6
3271	Clay product & refractory manufacturing - Fabrication de produits en argile et produits réfractaires	0.2	0.2	0.4	833.08	946.39	881.12	22.83	24.89	21.83	36.5	38.0	40.4
3272	Glass & glass product mfg - Fabr. de verre et de produits en verre	1.0	1.0	1.0	769.11	846.56	834.21	21.20	23.12	21.47	36.3	36.6	38.9
3273	Cement & concrete prod. mfg - Fabr. de ciment et prod. en béton	1.1	1.0	1.4	906.35	1,031.29	948.89	23.22	25.41	23.52	39.0	40.6	40.3
3279	Other non-metallic mineral product manufacturing - Fabrication d'autres produits minéraux non métalliques	0.5	0.5	0.6	1,009.66	1,039.16	1,008.26	25.46	26.13	25.01	39.7	39.8	40.3
331	Primary metal mfg - Première transformation des métaux	5.4	6.1	6.1	1,247.03	1,096.27	1,112.07	31.47	27.79	28.36	39.6	39.4	39.2
3311	Iron & steel mills & ferro-alloy manufacturing - Sidérurgie	0.7	1.0	0.9	1,576.23	1,326.47	1,305.35	38.71	32.73	32.62	40.7	40.5	40.0
3313	Alumina & aluminium production & processing - Production et transformation d'alumine et d'aluminium	2.1	2.3	2.5	1,223.71	1,078.74	1,080.69	30.81	27.21	27.59	39.7	39.6	39.2
3314	Non-ferrous metal (except aluminium) production & processing - Production et transform. de métaux non ferreux, sauf l'aluminium	1.5	1.8	..	1,217.70	1,055.95	..	30.47	26.52	..	40.0	39.8	..
3315	Foundries - Fonderies	0.7	0.7	0.7	990.87	891.78	932.43	26.16	24.06	25.13	37.9	37.1	37.1
332	Fabricated metal product mfg - Fabrication de produits métalliques	7.4	7.2	7.4	963.27	937.40	938.47	25.49	25.85	24.78	37.8	36.3	37.9
3321	Forging & stamping - Forgeage et estampage	0.7	0.7	0.7	971.69	964.73	911.05	26.13	26.53	24.18	37.2	36.4	37.7
3323	Architectural & structural metals manufacturing - Fabr. produits architecture et éléments de charpentes métalliques	2.5	2.5	2.5	944.58	923.79	929.35	25.43	26.03	24.98	37.1	35.5	37.2
3327	Machine shops, turned product, screw, nut & bolt manufacturing - Ateliers usinage, fabr. produits tournés, vis, écrous et boulons	1.3	1.3	1.3	936.45	912.46	892.55	24.23	24.49	23.06	38.7	37.3	38.7
3329	Other fabricated metal prod. mfg - Fabr. d'autres prod. métalliques	0.8	0.8	0.9	1,020.31	949.06	975.41	26.13	25.93	25.36	39.0	36.6	38.5
333	Machinery manufacturing - Fabrication de machines	8.4	8.6	9.5	1,016.47	1,075.35	1,052.76	26.33	27.82	26.93	38.6	38.7	39.1
3331	Agricultural, construction & mining machinery manufacturing - Fabr. de machines pour agr., construction et extraction minière	0.9	0.9	0.9	902.97	971.29	961.13	24.98	26.21	25.13	36.1	37.1	38.3
3332	Industrial machinery mfg - Fabrication de machines industrielles	1.0	1.0	1.2	1,237.65	1,210.69	1,224.98	28.71	28.01	28.07	43.1	43.2	43.6

* Refer to survey overview. - Voir l'aperçu de l'enquête.

** Earnings and hours exclude unclassified - La rémunération et les heures excluent les non classifiées

Table 7
Estimates of Employment, Average Hourly Earnings and Hours
for Salaried Employees, by Industry, Canada, Provinces and
Territories.

(Continued - suite)

Tableau 7
Estimations de l'emploi, de la rémunération horaire moyenne
et des heures, pour les employés, par industries, Canada,
provinces et territoires.

		Salaried Employees - Employés											
NAICS	Industry	Employment (in thousands)			Average weekly earnings (including overtime)			Average hourly earnings (including overtime)			Average standard work week		
SCIAN	Industrie	Emploi (en milliers)			Rémunération hebdomadaire moyenne (incluant temps supplémentaire)			Rémunération horaire moyenne (incluant temps supplémentaire)			Semaine moyenne normale de travail		
		May p 2003 Mai p	April r 2003 Avril r	May 2002 Mai	May p 2003 Mai p	April r 2003 Avril r	May 2002 Mai	May p 2003 Mai p	April r 2003 Avril r	May 2002 Mai	May p 2003 Mai p	April r 2003 Avril r	May 2002 Mai
QUÉBEC													
3333	Commercial & service industry machinery manufacturing - Fabr. de machines pour le commerce et les industries de services	2.4	2.5	2.1	\$945.77	\$1,122.62	\$1,058.03	\$23.83	\$28.41	\$26.67	39.7	39.5	39.7
3334	Ventilation, heating, a/c & commercial refrigeration equip. mfg - Fabr. d'appareils de chauff., vent., clima., réfrig. commerciale	0.7	0.7	0.8	1,022.30	981.90	936.83	27.74	26.53	24.47	36.9	37.0	38.3
3335	Metalworking machinery manufacturing - Fabrication de machines-outils pour le travail du métal	0.9	0.9	1.3	1,047.50	1,003.83	1,004.50	27.39	26.45	26.17	38.2	38.0	38.4
3336	Engine, turbine & power transmission equipment manufacturing - Fabr. moteurs, turbines et matériel de transmission de puissance	1.1	1.1	1.3	884.21	952.78	993.87	23.07	24.94	26.50	38.3	38.2	37.5
3339	Other general-purpose machinery manufacturing - Fabrication d'autres machines d'usage général	1.4	1.4	1.9	1,138.18	1,153.28	1,099.73	31.26	31.46	29.10	36.4	36.7	37.8
3342	Communications equip. mfg - Fabr. de matériel de communication	3.4	3.2	2.8	1,215.19	1,189.86	1,232.94	32.40	31.57	32.82	37.5	37.7	37.6
3344	Semiconductor & other electronic component manufacturing - Fabr. de semi-conducteurs et d'autres composants électroniques	4.3	4.0	4.2	908.40	959.51	962.84	23.23	24.41	23.29	39.1	39.3	41.3
3345	Navigational, measuring, medical & control instruments mfg - Fabr. d'instruments de navigation, mesure, commande, médicaux	2.4	2.0	1.9	1,086.80	1,218.91	1,191.91	25.86	28.82	29.56	42.0	42.3	40.3
3351	Electric lighting equip. mfg - Fabr. matériel électrique d'éclairage	1.0	0.9	0.8	902.63	943.39	952.40	22.52	23.56	23.55	40.1	40.0	40.4
3352	Household appliance mfg - Fabrication d'appareils ménagers	0.8	0.8	0.5	854.98	911.56	994.06	21.91	23.28	24.54	39.0	39.2	40.5
3353	Electrical equipment mfg - Fabrication de matériel électrique	1.5	1.4	1.1	1,015.50	992.04	1,050.91	25.38	24.86	25.74	40.0	39.9	40.8
3359	Other electrical equipment & component manufacturing - Fabr. d'autres types de matériel et de composants électriques	1.3	1.3	1.1	1,109.80	1,089.20	1,176.56	27.73	27.14	28.56	40.0	40.1	41.2
336	Transportation equipment mfg - Fabr. de matériel de transport	14.9	15.1	13.6	1,338.71	1,313.21	1,217.31	34.59	34.33	30.95	38.7	38.3	39.3
3364	Aerospace product & parts manufacturing - Fabrication de produits aérospatiaux et de leurs pièces	10.0	10.0	9.0	1,467.39	1,447.49	1,311.01	37.03	36.37	33.02	39.6	39.8	39.7
3369	Other transportation equipment manufacturing - Fabrication d'autres types de matériel de transport	0.8	0.8	0.8	1,083.62	1,026.24	961.18	27.80	28.17	24.75	39.0	36.4	38.8
337	Furniture & related product manufacturing - Fabrication de meubles et de produits connexes	6.5	6.1	5.5	745.23	746.51	755.55	19.26	19.31	19.86	38.7	38.7	38.0
3371	Household & institutional furniture & kitchen cabinet mfg - Fabr. meubles de maison, d'étab. institu. et d'armoire de cuisine	5.1	4.8	4.0	708.34	712.32	720.41	18.36	18.44	18.78	38.6	38.6	38.4
3372	Office furniture (including fixtures) manufacturing - Fabr. de meubles de bureau, y compris les articles d'ameublement	1.2	1.1	1.1	892.16	888.37	863.15	22.89	22.97	23.50	39.0	38.7	36.7
3391	Medical equipment & supplies manufacturing - Fabrication de fournitures et matériel médicaux	0.9	1.1	1.5	969.82	913.09	967.88	23.17	22.56	24.06	41.9	40.5	40.2
3399	Other miscellaneous mfg - Autres activités diverses de fabrication	4.0	4.5	5.6	766.06	720.60	733.87	18.95	18.46	19.00	40.4	39.0	38.6
11-33N Goods producing industries - Branche productrice de biens		191.6	189.0	187.7	1,000.10	1,001.65	984.46	25.74	26.05	25.39	38.9	38.4	38.8
41-45N Trade - Commerce		134.3	138.1	127.2	817.00	791.70	776.96	21.01	20.42	19.90	38.9	38.8	39.0
41	Wholesale Trade - Commerce de gros	80.9	81.5	73.3	880.75	861.27	847.79	22.69	22.28	21.60	38.8	38.7	39.3
415	Motor vehicle & parts whl-dist - Gros-dist de véhicules automobiles et de leurs pièces	6.2	6.5	5.0	856.38	798.49	815.94	21.44	20.18	20.26	39.9	39.6	40.3
4151	Motor vehicle whl-dist - Gros-dist de véhicules automobiles	1.8	1.9	1.4	1,001.12	935.51	983.82	25.01	23.45	24.17	40.0	39.9	40.7
4152	New motor vehicle parts & accessories whl-dist - Gros-dist de pièces, d'accessoires neufs pour véhicules automobiles	4.0	4.2	3.3	802.52	749.12	760.50	20.10	18.97	18.94	39.9	39.5	40.2
416	Building material & supplies whl-dist - Gros-dist de matériaux et fournitures de construction	11.9	12.3	9.7	898.38	819.20	850.44	22.42	20.52	21.00	40.1	39.9	40.5
4161	Electrical, plumbing, heating & a/c equipment & supplies whl-dist - Gros-dist matériel et fourn. élec., plomberie, chauffage, climat.	3.5	3.8	2.9	887.90	830.85	885.79	22.16	20.72	21.77	40.1	40.1	40.7
4162	Metal service centres - Gros-dist métaux et produits métalliques	1.5	1.6	1.3	1,088.97	1,037.10	934.59	26.93	24.76	22.65	40.4	41.9	41.3
4163	Lumber, millwork, hardware & other building supplies whl-dist - Gros-dist bois d'oeuvre, menui. préfab., quinc., fourn. construc.	6.9	7.0	5.6	860.80	763.70	813.04	21.53	19.39	20.21	40.0	39.4	40.2
417	Machinery, equipment & supplies whl-dist - Gros-dist de machines, de matériel et de fournitures	23.3	22.8	24.1	988.64	960.45	948.82	25.03	24.88	24.44	39.5	38.6	38.8
4172	Const., forestry, mining & indus. mach. equip. & suppl. whl-dist - Gros-dist mach., matériel, fourn. indus., const., forest., minière	7.5	7.1	7.9	947.63	898.23	889.10	24.25	23.21	22.62	39.1	38.7	39.3
4179	Other machinery, equipment & supplies whl-dist - Gros-dist d'autres machines, matériel et fournitures	6.3	6.0	6.6	1,060.84	953.43	890.13	27.47	24.76	23.17	38.6	38.5	38.4
418	Miscellaneous whl-dist - Gros-dist de produits divers	9.6	8.2	7.6	826.89	904.46	828.69	21.83	23.17	20.47	37.9	39.0	40.5
4181	Recyclable material whl-dist - Gros-dist de matières recyclables	2.1	1.8	1.5	694.76	716.55	672.52	18.91	18.98	17.07	36.7	37.7	39.4
4182	Paper, paper product & disposable plastic product whl-dist - Gros-dist de papier, produits du papier et de plastique jetables	1.9	1.6	1.8	826.89	953.55	817.61	21.43	23.81	19.96	38.6	40.0	41.0

* Refer to survey overview. - Voir l'aperçu de l'enquête.

** Earnings and hours exclude unclassified - La rémunération et les heures excluent les non classifiées

Table 7
Estimates of Employment, Average Hourly Earnings and Hours
for Salaried Employees, by Industry, Canada, Provinces and
Territories.

(Continued - suite)

Tableau 7
Estimations de l'emploi, de la rémunération horaire moyenne
et des heures, pour les employés, par industries, Canada,
provinces et territoires.

		Salaried Employees - Employés											
NAICS	Industry	Employment (in thousands)			Average weekly earnings (including overtime)			Average hourly earnings (including overtime)			Average standard work week		
SCIAN	Industrie	Emploi (en milliers)			Rémunération hebdomadaire moyenne (incluant temps supplémentaire)			Rémunération horaire moyenne (incluant temps supplémentaire)			Semaine moyenne normale de travail		
		May p 2003 Mai p	April r 2003 Avril r	May 2002 Mai	May p 2003 Mai p	April r 2003 Avril r	May 2002 Mai	May p 2003 Mai p	April r 2003 Avril r	May 2002 Mai	May p 2003 Mai p	April r 2003 Avril r	May 2002 Mai
QUÉBEC													
4183	Agricultural supplies whl-dist - Gros-dist de fournitures agricoles	0.8	0.7	0.6	\$806.16	\$934.38	\$935.53	\$21.24	\$23.65	\$23.18	38.0	39.5	40.4
4184	Chemical (except agricultural) & allied product whl-dist - Gros-dist de produits chimiques et analogues, sauf agricoles	1.2	1.0	0.9	1,025.87	1,150.14	1,104.55	25.53	27.90	26.57	40.2	41.2	41.6
4189	Other miscellaneous whl-dist - Gros-dist d'autres produits divers	3.6	3.2	2.8	845.04	900.31	809.73	22.61	23.42	20.02	37.4	38.4	40.5
419	Wholesale agents & brokers - Agents, courtiers commerce de gros	3.4	3.0	2.6	895.73	958.11	868.73	23.14	24.21	21.21	38.7	39.6	41.0
44-45	Retail trade - Commerce de détail	53.4	56.6	53.9	720.39	691.56	680.78	18.47	17.75	17.57	39.0	39.0	38.7
441	Motor vehicle & parts dealers - Marchands de véhicules automobiles et de leurs pièces	12.7	12.1	11.3	800.01	738.86	718.28	19.85	18.13	18.05	40.3	40.8	39.8
4411	Automobile dealers - Marchands d'automobiles	10.0	9.5	9.0	871.82	806.27	777.83	21.49	19.67	19.44	40.6	41.0	40.0
4413	Automotive parts, accessories & tire stores - Magasins de pièces, de pneus et d'accessoires pour véhicules auto.	1.2	1.2	1.0	562.03	527.59	533.15	14.62	13.44	13.99	38.5	39.3	38.1
445	Food & beverage stores - Magasins d'alimentation	11.7	13.0	10.2	707.76	668.15	702.89	18.48	17.45	17.55	38.3	38.3	40.0
4451	Grocery stores - Épiceries	9.4	10.4	8.2	721.97	674.04	713.42	18.79	17.60	17.68	38.4	38.3	40.3
447	Gasoline stations - Stations-service	1.6	1.5	1.4	533.32	492.47	533.45	14.88	13.97	15.26	35.8	35.3	35.0
452	General merchandise stores - Mag. de fournitures de tout genre	1.8	1.7	2.9	831.05	836.71	641.92	19.93	19.42	15.97	41.7	43.1	40.2
4521	Department stores - Grands magasins	0.9	0.9	1.7	865.76	863.09	690.32	19.87	19.60	16.76	43.6	44.0	41.2
4529	Other general merchandise stores - Magasins d'autres fournitures de tout genres	0.9	0.8	1.2	799.21	808.30	577.59	19.98	19.22	14.85	40.0	42.1	38.9
4531	Florists - Fleuristes	0.4	0.4	0.4	701.76	644.74	620.21	17.99	17.04	16.55	39.0	37.8	37.5
4532	Office supplies, stationery & gift stores - Magasins de fournitures de bureau, de papeterie et de cadeaux	1.2	1.2	0.9	493.20	486.12	477.23	12.69	12.72	12.15	38.9	38.2	39.3
4539	Other miscellaneous stores retailers - Autres mag. de détail divers	1.2	1.3	1.1	780.71	703.80	688.93	18.86	18.29	17.72	41.4	38.5	38.9
4541	Electronic shopping & mail-order houses - Entreprises de télémagasins et de vente par correspondance	0.3	0.3	0.4	710.59	659.19	658.14	17.76	17.02	17.10	40.0	38.7	38.5
4542	Vending machine operators - Exploitants de distribu. automatiques	0.2	0.2	0.3	776.97	729.06	761.13	17.60	17.60	18.12	44.1	41.4	42.0
4543	Direct selling establishments - Établissements de vente directe	1.5	1.5	1.4	1,041.07	983.98	1,018.97	26.03	25.94	26.73	40.0	37.9	38.1
48-49	Transportation & warehousing - Transport et entreposage	53.2	48.3	50.1	878.69	856.93	850.41	22.50	21.98	22.06	39.0	39.0	38.5
482	Rail transportation - Transport ferroviaire	6.9	5.2	5.7	978.56	976.33	974.62	26.94	28.45	28.20	36.3	34.3	34.6
4842	Specialized freight trucking - Transport par camion de marchandises spéciales	2.9	2.9	3.0	710.87	737.15	645.58	16.63	16.94	14.56	42.8	43.5	44.3
488	Support activities for transport. - Activités de soutien au transport	10.8	7.5	7.9	938.22	897.35	925.53	25.43	24.27	24.08	36.9	37.0	38.4
4884	Support activities for road transportation - Activités de soutien au transport routier	1.4	0.9	1.0	822.98	705.09	702.75	21.67	18.60	21.29	38.0	37.9	33.0
4885	Freight transportation arrangement - Intermédiaires en transport de marchandises	3.2	2.1	2.4	1,208.52	1,192.92	1,182.03	34.83	34.15	34.42	34.7	34.9	34.3
492	Couriers & messengers - Messageries et services de messagers	5.5	5.5	4.9	678.08	705.26	711.26	17.88	18.60	18.75	37.9	37.9	37.9
4921	Couriers - Messageries	4.5	4.5	3.8	652.97	669.56	666.97	17.15	17.70	17.50	38.1	37.8	38.1
4922	Locals messengers & local delivery - Services locaux de messagers et de livraison	1.0	1.0	1.1	793.13	869.42	871.22	21.30	22.68	23.31	37.2	38.3	37.4
51	Information & cultural industries - Industrie de l'information et industrie culturelle	37.6	40.5	40.5	960.59	930.92	937.57	25.64	24.00	23.47	37.5	38.8	40.0
5111	Newspaper, periodical, book & database publishers - Éditeurs de journaux, périodiques, livres et bases de données	6.2	5.9	5.6	905.05	917.10	968.00	25.94	26.44	24.93	34.9	34.7	38.8
52	Finance & insurance - Finance et assurances	90.3	93.8	90.4	865.85	887.40	858.29	23.56	24.40	23.40	36.8	36.4	36.7
522	Credit intermediation & related activities - Intermédiation financière et activités connexes	49.4	50.1	46.5	850.36	936.14	877.29	23.74	26.01	24.05	35.8	36.0	36.5
5221	Depository credit intermediation - Intermédiation financière par le biais de dépôts	44.0	44.8	41.4	855.09	945.55	857.64	23.84	26.22	23.51	35.9	36.1	36.5
53	Real estate & rental & leasing - Services immobiliers et services de location et de location à bail	15.2	16.3	17.8	749.72	738.61	659.42	20.37	20.69	17.58	36.8	35.7	37.5
532	Rental & leasing services - Services de location et location à bail	3.8	4.4	4.0	751.36	708.21	670.80	19.85	19.40	16.70	37.9	36.5	40.2
5321	Automotive equipment rental & leasing - Location et location à bail de matériel automobile	0.8	1.0	0.9	976.01	887.95	894.25	23.48	23.11	20.86	41.6	38.4	42.9
5322	Consumer goods rental - Location de biens de consommation	1.7	2.0	1.7	488.54	478.49	448.80	14.53	14.13	12.84	33.6	33.9	34.9
5324	Commercial & industrial machinery & equipment rental & leasing - Location, loc. à bail de machines, matériel d'usage comm., indus.	1.0	1.2	1.1	1,011.05	952.85	826.27	24.18	24.29	17.78	41.8	39.2	46.5

* Refer to survey overview. - Voir l'aperçu de l'enquête.

** Earnings and hours exclude unclassified - La rémunération et les heures excluent les non classifiées

Table 7
Estimates of Employment, Average Hourly Earnings and Hours
for Salaried Employees, by Industry, Canada, Provinces and
Territories.

(Continued - suite)

Tableau 7
Estimations de l'emploi, de la rémunération horaire moyenne
et des heures, pour les employés, par industries, Canada,
provinces et territoires.

		Salaried Employees - Employés											
NAICS	Industry	Employment (in thousands)			Average weekly earnings (including overtime)			Average hourly earnings (including overtime)			Average standard work week		
SCIAN	Industrie	Emploi (en milliers)			Rémunération hebdomadaire moyenne (incluant temps supplémentaire)			Rémunération horaire moyenne (incluant temps supplémentaire)			Semaine moyenne normale de travail		
		May p 2003 Mai p	April r 2003 Avril r	May 2002 Mai	May p 2003 Mai p	April r 2003 Avril r	May 2002 Mai	May p 2003 Mai p	April r 2003 Avril r	May 2002 Mai	May p 2003 Mai p	April r 2003 Avril r	May 2002 Mai
QUÉBEC													
54	Professional, scientific & technical services - Services professionnels, scientifiques et techniques	86.6	83.7	90.7	\$941.59	\$1,006.21	\$936.08	\$24.66	\$26.15	\$24.86	38.2	38.5	37.7
5413	Architectural, engineering & related services - Architecture, génie et services connexes	16.9	13.8	14.1	947.14	1,006.30	1,031.96	24.93	26.02	26.50	38.0	38.7	38.9
56	Admin. & support, waste managem. & remediation services - Services admin., soutien, gestion des déchets, assainissem.	28.8	35.8	35.1	841.26	769.68	766.74	21.19	20.05	19.66	39.7	38.4	39.0
561	Admin. & support services - Services administratifs et de soutien	26.3	33.1	32.0	850.23	778.18	777.21	21.34	20.26	19.87	39.8	38.4	39.1
5613	Employment services - Services d'emploi	5.2	7.1	6.8	908.64	774.94	774.39	24.06	21.07	20.93	37.8	36.8	37.0
5616	Investigation & security services - Services d'enquêtes et sécurité	3.7	5.3	4.7	705.91	613.45	618.26	18.34	16.45	16.36	38.5	37.3	37.8
5617	Services to buildings & dwellings - Services relatifs aux bâtiments et aux logements	5.7	6.3	6.7	568.43	592.62	613.46	15.02	15.94	15.69	37.8	37.2	39.1
61	Educational services - Services d'enseignement	209.3	211.5	208.4	826.23	804.36	754.51	23.52	23.12	20.21	35.1	34.8	37.3
611N	Education special - Éducation spéciale	111.6	111.7	105.6	1,069.13	1,025.18	964.36	28.52	28.38	24.08	37.5	36.1	40.0
62	Health care & social assistance - Soins de santé et assistance sociale	44.7	47.9	47.1	725.01	697.25	697.66	19.18	18.73	17.70	37.8	37.2	39.4
621	Ambulatory health care services - Services de soins ambulatoires	14.4	14.4	12.5	741.15	709.97	703.99	19.45	18.14	17.65	38.1	39.1	39.9
6214	Out-patient care centres - Centres de soins ambulatoires	5.1	5.0	4.2	827.90	809.25	803.53	23.78	22.17	24.98	34.8	36.5	32.2
623	Nursing & residential care facilities - Étab. de soins infirmiers et de soins pour bénéficiaires internes	4.2	5.9	7.2	807.75	625.02	663.91	20.66	17.93	17.06	39.1	34.9	38.9
6231	Nursing care facilities - Établissements de soins infirmiers	0.9	1.2	1.8	746.96	571.16	654.66	20.62	17.66	17.38	36.2	32.4	37.7
6233	Community care facilities for the elderly - Établissements communautaires de soins pour personnes âgées	2.5	3.6	4.1	790.10	614.97	621.11	19.66	17.02	15.69	40.2	36.1	39.6
6239	Other residential care facilities - Autres établissements de soins pour bénéficiaires internes	0.5	0.7	0.9	957.58	714.05	823.39	24.81	21.36	22.38	38.6	33.4	36.8
624	Social assistance - Assistance sociale	14.7	15.0	17.0	653.50	629.96	640.80	16.17	15.55	15.60	40.4	40.5	41.1
6241	Individual & family services - Services individuels et familiaux	7.2	7.3	8.2	713.37	691.91	692.99	17.18	16.48	15.67	41.5	42.0	44.2
6243	Vocational rehabilitation services - Services de réadaptation professionnelle	1.8	1.8	2.1	765.30	694.69	768.91	19.38	17.72	18.96	39.5	39.2	40.5
6244	Child day-care services - Services de garderie	5.3	5.6	6.4	533.18	527.65	530.07	13.51	13.44	14.23	39.5	39.3	37.2
71	Arts, entertainment & recreation - Arts, spectacles et loisirs	9.3	9.5	12.7	643.68	659.90	682.00	18.00	18.90	19.80	35.8	34.9	34.4
712	Heritage institutions - Établissements du patrimoine	1.8	1.9	1.7	647.74	639.31	708.53	18.60	18.41	20.10	34.8	34.7	35.2
713	Amusement, gambling & recreation industries - Divertissement, loisirs et jeux de hasard et loteries	5.4	5.5	8.4	651.70	652.49	641.28	18.33	18.74	18.97	35.6	34.8	33.8
7132	Gambling industries - Jeux de hasard et loteries	1.0	1.0	1.1	907.40	891.63	742.98	28.85	27.90	24.89	31.4	32.0	29.8
7139	Other amusement & recreation industries - Autres services de divertissement et de loisirs	3.9	4.0	6.7	597.70	596.57	626.80	15.84	16.38	17.94	37.7	36.4	34.9
72	Accommodation & food services - Hébergement et services de restauration	15.1	16.0	19.4	604.51	595.23	615.00	14.64	14.71	15.31	41.3	40.5	40.2
7212	RV (recreational vehicle) parks & recreational camps - Parcs pour véhicules de plaisance et camps de loisirs	0.4	0.3	0.6	527.45	564.02	636.20	14.73	15.40	17.01	35.8	36.6	37.4
722	Food services & drinking places - Services de restauration et débits de boissons	9.7	10.1	13.0	579.42	568.45	541.89	13.82	14.01	13.88	41.9	40.6	39.0
7221	Full-service restaurants - Restaurants à service complet	4.8	5.0	6.6	617.00	601.39	585.69	15.44	15.45	15.82	40.0	38.9	37.0
7222	Limited-service eating places - Établissements de restauration à service restreint	2.7	2.8	3.5	479.49	495.19	467.40	11.81	12.64	12.35	40.6	39.2	37.8
7224	Drinking places (alcoholic beverages) - Débits de boissons (alcoolisées)	1.4	1.4	1.8	595.16	548.12	506.10	11.96	11.38	10.23	49.7	48.2	49.5
81	Other services (except public administration) - Autres services, sauf les administration publiques	30.5	29.6	29.7	736.78	707.13	709.20	19.17	18.54	18.10	38.4	38.1	39.2
811	Repair & maintenance - Réparation et entretien	8.0	8.2	10.0	639.81	634.91	648.48	15.96	16.24	17.09	40.1	39.1	38.0

* Refer to survey overview. - Voir l'aperçu de l'enquête.

** Earnings and hours exclude unclassified - La rémunération et les heures excluent les non classifiées

Table 7

Estimates of Employment, Average Hourly Earnings and Hours for Salaried Employees, by Industry, Canada, Provinces and Territories.

(Continued - suite)

Tableau 7

Estimations de l'emploi, de la rémunération horaire moyenne et des heures, pour les employés, par industries, Canada, provinces et territoires.

		Salaried Employees - Employés											
NAICS	Industry	Employment (in thousands)			Average weekly earnings (including overtime)			Average hourly earnings (including overtime)			Average standard work week		
SCIAN	Industrie	Emploi (en milliers)			Rémunération hebdomadaire moyenne (incluant temps supplémentaire)			Rémunération horaire moyenne (incluant temps supplémentaire)			Semaine moyenne normale de travail		
		May p 2003 Mai p	April r 2003 Avril r	May 2002 Mai	May p 2003 Mai p	April r 2003 Avril r	May 2002 Mai	May p 2003 Mai p	April r 2003 Avril r	May 2002 Mai	May p 2003 Mai p	April r 2003 Avril r	May 2002 Mai
QUÉBEC													
8111	Automotive repair & maintenance - Réparation et entretien de véhicules automobiles	5.0	3.7	4.0	\$596.25	\$610.88	\$544.59	\$15.30	\$15.86	\$14.00	39.0	38.5	38.9
8113	Comm. & ind. mach. & equip. (exc. auto. & electro.) repair & maint. - Répar. et entretien mach., mat. comm., ind., sauf auto., électro.	1.2	1.9	2.2	729.09	666.69	760.58	17.67	17.12	21.19	41.2	38.9	35.9
8114	Personal & household goods repair & maintenance - Réparation et entretien d'articles personnels et ménagers	0.7	1.1	1.5	586.93	520.83	654.27	13.44	13.31	16.88	43.7	39.1	38.8
812	Personal & laundry services - Services personnels et services de blanchissage	3.2	3.7	4.3	511.68	446.15	507.15	13.83	12.09	14.68	37.0	36.9	34.5
8129	Other personal services - Autres services personnels	0.5	0.5	0.6	449.82	398.12	494.43	11.69	10.33	13.26	38.5	38.5	37.3
91	Public administration - Administrations publiques	154.6	144.7	144.1	900.89	937.09	874.96	23.23	24.54	23.99	38.8	38.2	36.5
913	Local, municipal & regional public administration - Administrations publiques locales, municipales et régionales	30.4	25.7	29.1	851.89	1,048.53	898.48	21.99	25.23	23.75	38.7	41.6	37.8
41-91N	Service producing industries - Branche productrice de services	922.9	928.2	924.1	844.80	841.03	807.57	22.48	22.54	21.35	37.6	37.3	37.8
00-91N	Industrial aggregate (including unclassified) - Ensemble des industries y compris les entreprises non classifiées **	1,114.4	1,117.3	1,111.9	871.49	868.20	837.44	23.05	23.15	22.05	37.8	37.5	38.0
ONTARIO													
113	Forestry & logging - Foresterie et exploitation forestière	1.6	1.6	1.5	992.47	918.93	915.64	27.83	24.79	23.18	35.7	37.1	39.5
1133	Logging - Exploitation forestière	1.5	1.6	1.5	1,011.28	927.90	920.24	28.38	24.99	23.25	35.6	37.1	39.6
212	Mining (except oil & gas) - Extraction minière, sauf l'extraction de pétrole et de gaz	3.2	3.5	4.2	1,361.91	1,290.97	1,215.91	33.87	31.06	30.46	40.2	41.6	39.9
2122	Metal ore mining - Extraction de minerais métalliques	1.8	2.1	2.4	1,367.59	1,355.43	1,282.72	33.36	32.29	32.05	41.0	42.0	40.0
213	Support activities for mining & oil & gas extraction - Activités de soutien à l'extraction minière, du pétrole et du gaz	0.8	1.0	1.2	1,525.27	1,340.12	1,297.62	38.48	32.67	31.84	39.6	41.0	40.8
22	Utilities - Services publics	21.5	20.4	24.3	1,178.43	1,160.91	1,211.36	31.23	30.41	30.27	37.7	38.2	40.0
23	Construction - Construction	38.3	36.5	33.4	803.97	903.78	906.11	20.63	22.93	22.13	39.0	39.4	40.9
231	Prime contracting - Entrepreneurs principaux	12.8	15.3	19.3	1,001.24	1,033.47	897.41	25.98	26.67	22.08	38.5	38.8	40.6
2313	Engineering construction - Travaux de génie	5.6	6.1	7.5	1,032.29	1,077.89	981.80	26.92	27.89	24.44	38.3	38.6	40.2
232	Trade contracting - Entrepreneurs spécialisés	25.4	21.2	14.1	704.50	809.99	918.03	17.98	20.30	22.20	39.2	39.9	41.3
2323	Building exterior finishing work - Finition extérieure de bâtiments	3.5	2.8	2.0	646.43	691.34	833.91	16.56	17.92	20.84	39.0	38.6	40.0
2324	Building interior finishing work - Finition intérieure de bâtiments	4.1	3.8	2.0	452.74	724.23	772.08	11.55	18.44	19.60	39.2	39.3	39.4
2325	Bldg equipment installation - Installation d'équipements techniq.	12.0	10.5	6.7	784.43	865.04	1,001.61	19.97	21.32	23.50	39.3	40.6	42.6
31-33	Manufacturing - Fabrication	215.0	217.1	223.8	1,149.23	1,147.23	1,147.58	29.00	29.44	29.20	39.6	39.0	39.3
	Non-durable goods - Biens non durables	93.9	96.9	102.7	1,085.68	1,087.72	1,092.53	27.53	28.03	28.01	39.4	38.8	39.0
	Durable goods - Biens durables	121.2	120.2	121.1	1,198.45	1,195.22	1,194.28	30.13	30.57	30.20	39.8	39.1	39.5
311	Food manufacturing - Fabrication d'aliments	19.5	19.9	18.4	1,020.15	1,038.42	1,076.78	27.18	28.62	28.85	37.5	36.3	37.3
3114	Fruit & vegetable preserving & specialty food mfg - Mise en conserve de fruits, légumes et fabr. de spéc. alimentaires	2.0	2.2	1.8	1,215.13	1,234.73	1,309.40	31.89	33.61	34.22	38.1	36.7	38.3
3115	Dairy product manufacturing - Fabrication de produits laitiers	2.1	2.2	2.2	892.63	913.51	975.10	23.46	24.67	25.48	38.0	37.0	38.3
3116	Meat product manufacturing - Fabrication de produits de viande	3.3	3.4	3.1	988.47	1,000.65	1,035.00	27.44	29.01	29.15	36.0	34.5	35.5
3118	Bakeries & tortilla manufacturing - Boulangeries et fabr. de tortillas	3.2	3.3	3.1	788.66	801.29	847.00	20.90	22.30	23.39	37.7	35.9	36.2
3119	Other food manufacturing - Fabrication d'autres aliments	3.4	3.4	3.3	939.15	1,001.34	1,044.06	25.91	28.34	28.65	36.3	35.3	36.4
3141	Textile furnishings mills - Usines de textiles domestiques	0.9	0.9	0.9	1,029.57	1,086.63	1,004.52	24.65	26.85	24.71	41.8	40.5	40.7
3149	Other textile product mills - Usines d'autres produits textiles	1.3	1.2	1.2	905.83	971.97	887.06	22.09	24.33	22.23	41.0	39.9	39.9
3162	Footwear manufacturing - Fabrication de chaussures	0.7	0.7	0.6	905.02	939.60	902.87	22.16	23.35	22.66	40.8	40.2	39.8
3169	Other leather & allied product mfg - Fabr. d'autres produits en cuir et produits analogues	0.2	0.2	0.3	968.73	926.28	844.66	23.26	22.90	21.29	41.7	40.4	39.7
3211	Sawmills & wood preservation - Scieries et préservation du bois	1.1	1.0	1.2	949.11	1,112.11	1,112.34	23.96	27.54	27.02	39.6	40.4	41.2
3212	Veneer, plywood & engineered wood product mfg - Fabr. de placages, contreplaqués et produits en bois reconstitué	0.9	0.8	0.8	1,001.78	1,127.70	1,204.67	26.67	29.49	30.97	37.6	38.2	38.9
3219	Other wood product mfg - Fabrication d'autres produits en bois	2.2	2.0	2.0	909.58	972.20	1,002.57	22.85	24.36	25.41	39.8	39.9	39.4

* Refer to survey overview. - Voir l'aperçu de l'enquête.

** Earnings and hours exclude unclassified - La rémunération et les heures excluent les non classifiées

Table 7
Estimates of Employment, Average Hourly Earnings and Hours
for Salaried Employees, by Industry, Canada, Provinces and
Territories.

(Continued - suite)

Tableau 7
Estimations de l'emploi, de la rémunération horaire moyenne
et des heures, pour les employés, par industries, Canada,
provinces et territoires.

		Salaried Employees - Employés											
NAICS	Industry	Employment (in thousands)			Average weekly earnings (including overtime)			Average hourly earnings (including overtime)			Average standard work week		
SCIAN	Industrie	Emploi (en milliers)			Rémunération hebdomadaire moyenne (incluant temps supplémentaire)			Rémunération horaire moyenne (incluant temps supplémentaire)			Semaine moyenne normale de travail		
		May p 2003 Mai p	April r 2003 Avril r	May 2002 Mai	May p 2003 Mai p	April r 2003 Avril r	May 2002 Mai	May p 2003 Mai p	April r 2003 Avril r	May 2002 Mai	May p 2003 Mai p	April r 2003 Avril r	May 2002 Mai
ONTARIO													
3221	Pulp, paper & paperboard mills - Usines de pâte à papier, de papier et de carton	3.3	3.4	4.3	\$1,151.41	\$1,069.42	\$1,150.22	\$29.40	\$27.26	\$28.78	39.2	39.2	40.0
3252	Resin, synth. rubber, artificial & synth. fibres & filaments mfg - Fabr. résines, caout. synth., fibres, filaments artif. et synth.	3.7	3.5	3.1	1,457.46	1,503.60	1,578.46	37.48	39.12	41.43	38.9	38.4	38.1
3255	Paint, coating & adhesive manufacturing - Fabrication de peintures, de revêtements et d'adhésifs	2.4	2.2	2.6	1,126.18	1,155.45	1,014.75	28.97	30.17	26.70	38.9	38.3	38.0
3256	Soap, cleaning compound & toilet preparation manufacturing - Fabrication de savons, de détachants et de produits de toilette	3.7	3.5	4.6	1,208.17	1,205.86	1,186.16	31.20	31.58	31.11	38.7	38.2	38.1
3259	Other chemical product mfg - Fabr. d'autres produits chimiques	3.0	2.8	3.8	1,227.71	1,296.71	1,249.64	31.18	33.49	32.49	39.4	38.7	38.5
326	Plastics & rubber products manufacturing - Fabrication de produits en caoutchouc et en plastique	15.5	16.5	15.1	981.77	1,017.88	1,046.88	24.64	25.63	25.29	39.8	39.7	41.4
3261	Plastic product mfg - Fabrication de produits en plastique	11.8	12.4	11.3	949.69	988.18	1,016.19	24.51	25.60	25.28	38.7	38.6	40.2
3262	Rubber product mfg - Fabrication de produits en caoutchouc	3.7	4.0	3.8	1,083.09	1,109.41	1,138.95	25.00	25.70	25.32	43.3	43.2	45.0
3272	Glass & glass product mfg - Fabr. de verre et de produits en verre	1.5	1.6	1.9	954.77	1,083.76	1,054.45	25.64	28.07	26.11	37.2	38.6	40.4
3273	Cement & concrete prod. mfg - Fabr. de ciment et prod. en béton	1.9	1.8	2.8	897.09	950.43	933.18	23.17	23.80	23.30	38.7	39.9	40.0
331	Primary metal mfg - Première transformation des métaux	11.4	12.4	11.8	1,214.74	1,147.27	1,183.56	30.59	28.84	30.28	39.7	39.8	39.1
3311	Iron & steel mills & ferro-alloy manufacturing - Sidérurgie	5.9	6.3	5.6	1,128.14	1,142.04	1,206.53	28.27	28.49	30.68	39.9	40.1	39.3
3312	Steel product manufacturing from purchased steel - Fabrication de produits en acier à partir d'acier acheté	1.2	1.2	1.3	1,221.03	1,091.69	1,137.63	30.68	27.46	28.79	39.8	39.8	39.5
3314	Non-ferrous metal (except aluminium) production & processing - Production et transform. de métaux non ferreux, sauf l'aluminium	1.1	1.3	1.2	1,437.59	1,325.72	1,279.67	35.19	32.10	31.60	40.9	41.3	40.5
3315	Foundries - Fonderies	2.6	2.9	3.0	1,344.15	1,156.13	1,145.58	34.37	29.69	30.05	39.1	38.9	38.1
332	Fabricated metal product mfg - Fabrication de produits métalliques	16.0	16.0	18.2	1,109.79	1,094.29	1,103.16	28.46	29.61	28.26	39.0	37.0	39.0
3323	Architectural & structural metals manufacturing - Fabr. produits architecture et éléments de charpentes métalliques	3.9	3.9	4.2	1,048.57	1,021.73	1,080.77	27.52	28.46	27.38	38.1	35.9	39.5
3327	Machine shops, turned product, screw, nut & bolt manufacturing - Ateliers usinage, fabr. produits tournés, vis, écrous et boulons	2.9	3.0	3.5	1,087.44	1,063.14	1,072.04	27.59	28.69	27.71	39.4	37.1	38.7
3328	Coating, engraving, heat treating & allied activities - Revêtement, gravure, traitement thermique et activités analogues	1.9	1.9	2.1	1,088.34	1,058.71	1,072.90	27.83	28.35	28.21	39.1	37.3	38.0
3329	Other fabricated metal prod. mfg - Fabr. d'autres prod. métalliques	1.9	1.9	2.0	1,186.53	1,160.14	1,189.23	30.94	31.96	30.30	38.3	36.3	39.2
333	Machinery manufacturing - Fabrication de machines	15.0	15.5	18.5	1,280.98	1,273.01	1,275.89	32.29	32.41	32.64	39.7	39.3	39.1
3331	Agricultural, construction & mining machinery manufacturing - Fabr. de machines pour agr., construction et extraction minière	1.5	1.6	1.7	1,133.04	1,118.76	1,106.81	29.85	29.47	29.21	38.0	38.0	37.9
3332	Industrial machinery mfg - Fabrication de machines industrielles	2.0	2.0	2.2	1,346.47	1,404.37	1,392.43	33.91	35.57	35.52	39.7	39.5	39.2
3335	Metalworking machinery manufacturing - Fabrication de machines-outils pour le travail du métal	3.3	3.6	4.4	1,303.25	1,273.90	1,314.53	32.62	32.31	33.45	40.0	39.4	39.3
3339	Other general-purpose machinery manufacturing - Fabrication d'autres machines d'usage général	5.0	5.0	6.0	1,319.73	1,314.54	1,284.11	32.92	33.19	32.88	40.1	39.6	39.1
334	Computer & electronic product manufacturing - Fabrication de produits informatiques et électroniques	19.8	17.4	18.2	1,247.00	1,308.60	1,285.32	30.68	32.21	32.47	40.6	40.6	39.6
3341	Computer & peripheral equipment manufacturing - Fabrication de matériel informatique et périphérique	4.0	3.8	4.1	1,178.19	1,112.50	1,157.19	28.27	26.72	29.16	41.7	41.6	39.7
3342	Communications equip. mfg - Fabr. de matériel de communication	5.5	4.9	4.9	1,328.28	1,345.52	1,298.95	33.51	34.02	33.50	39.6	39.6	38.8
3344	Semiconductor & other electronic component manufacturing - Fabr. de semi-conducteurs et d'autres composants électroniques	4.2	3.8	4.2	1,149.03	1,308.36	1,293.74	28.65	32.56	32.18	40.1	40.2	40.2
3345	Navigational, measuring, medical & control instruments mfg - Fabr. d'instruments de navigation, mesure, commande, médicaux	4.7	3.9	4.0	1,294.93	1,419.67	1,368.96	31.19	34.20	34.23	41.5	41.5	40.0
3352	Household appliance mfg - Fabrication d'appareils ménagers	1.9	1.7	1.3	1,054.86	1,058.48	1,105.89	27.21	27.35	27.21	38.8	38.7	40.6
3353	Electrical equipment mfg - Fabrication de matériel électrique	3.5	3.3	2.6	1,132.43	1,155.60	1,216.75	28.29	28.68	29.68	40.0	40.3	41.0
3359	Other electrical equipment & component manufacturing - Fabr. d'autres types de matériel et de composants électriques	2.8	2.8	2.4	1,227.21	1,273.52	1,240.29	30.30	31.18	30.20	40.5	40.8	41.1
336	Transportation equipment mfg - Fabr. de matériel de transport	30.9	31.9	29.2	1,327.05	1,272.35	1,257.55	33.45	33.29	31.63	39.7	38.2	39.8
3363	Motor vehicle parts mfg - Fabr. de pièces pour véhicules auto.	19.0	19.8	17.6	1,231.85	1,188.38	1,204.34	31.43	31.95	30.02	39.2	37.2	40.1
3371	Household & institutional furniture & kitchen cabinet mfg - Fabr. meubles de maison, d'étab. institu. et d'armoires de cuisine	5.0	4.8	3.5	933.97	937.13	914.77	23.27	23.45	23.57	40.1	40.0	38.8
3372	Office furniture (including fixtures) manufacturing - Fabr. de meubles de bureau, y compris les articles d'ameublement	4.4	4.2	3.3	1,022.63	1,033.28	1,015.49	25.19	26.15	25.69	40.6	39.5	39.5
3391	Medical equipment & supplies manufacturing - Fabrication de fournitures et matériel médicaux	1.4	1.6	1.9	1,025.97	964.75	1,056.58	23.57	23.31	27.03	43.5	41.4	39.1
3399	Other miscellaneous mfg - Autres activités diverses de fabrication	4.0	4.5	6.1	1,013.43	958.58	990.71	25.08	24.71	25.60	40.4	38.8	38.7
11-33N Goods producing industries - Branche productrice de biens		281.8	281.4	290.3	1,106.62	1,117.36	1,125.11	28.11	28.66	28.45	39.4	39.0	39.6

* Refer to survey overview. - Voir l'aperçu de l'enquête.

** Earnings and hours exclude unclassified - La rémunération et les heures excluent les non classifiées

Table 7
Estimates of Employment, Average Hourly Earnings and Hours
for Salaried Employees, by Industry, Canada, Provinces and
Territories.

(Continued - suite)

Tableau 7
Estimations de l'emploi, de la rémunération horaire moyenne
et des heures, pour les employés, par industries, Canada,
provinces et territoires.

		Salaried Employees - Employés											
NAICS	Industry	Employment (in thousands)			Average weekly earnings (including overtime)			Average hourly earnings (including overtime)			Average standard work week		
SCIAN	Industrie	Emploi (en milliers)			Rémunération hebdomadaire moyenne (incluant temps supplémentaire)			Rémunération horaire moyenne (incluant temps supplémentaire)			Semaine moyenne normale de travail		
		May p 2003 Mai p	April r 2003 Avril r	May 2002 Mai	May p 2003 Mai p	April r 2003 Avril r	May 2002 Mai	May p 2003 Mai p	April r 2003 Avril r	May 2002 Mai	May p 2003 Mai p	April r 2003 Avril r	May 2002 Mai
ONTARIO													
41-45N Trade - Commerce		221.6	227.3	213.3	\$941.76	\$927.40	\$925.81	\$24.04	\$23.71	\$23.35	39.2	39.1	39.6
41	Wholesale Trade - Commerce de gros	140.6	141.9	129.9	1,042.14	1,028.73	1,047.03	26.49	26.19	26.16	39.3	39.3	40.0
414	Personal & household goods whl-dist - Gros-dist d'articles personnels et ménagers	23.7	25.2	20.3	1,056.25	1,051.46	1,036.74	27.52	27.79	26.66	38.4	37.8	38.9
415	Motor vehicle & parts whl-dist - Gros-dist de véhicules automobiles et de leurs pièces	11.3	12.0	9.3	1,076.19	1,023.78	1,002.02	26.98	25.33	24.39	39.9	40.4	41.1
4152	New motor vehicle parts & accessories whl-dist - Gros-dist de pièces, d'accessoires neufs pour véhicules automobiles	7.3	7.7	5.9	1,039.70	986.36	976.30	25.87	24.38	23.89	40.2	40.5	40.9
416	Building material & supplies whl-dist - Gros-dist de matériaux et fournitures de construction	19.2	20.3	16.4	1,017.16	950.14	966.22	25.43	23.49	23.60	40.0	40.5	40.9
4162	Metal service centres - Gros-dist métaux et produits métalliques	3.1	3.3	2.8	1,094.83	1,026.36	1,045.83	28.00	25.41	25.33	39.1	40.4	41.3
417	Machinery, equipment & supplies whl-dist - Gros-dist de machines, de matériel et de fournitures	49.6	49.9	52.5	1,121.87	1,094.27	1,130.04	28.57	28.27	28.84	39.3	38.7	39.2
418	Miscellaneous whl-dist - Gros-dist de produits divers	18.7	16.1	13.9	898.53	946.41	957.13	22.87	23.68	23.28	39.3	40.0	41.1
419	Wholesale agents & brokers - Agents, courtiers commerce de gros	6.9	6.1	5.5	1,180.32	1,282.72	1,233.10	28.68	30.78	28.63	41.2	41.7	43.1
44-45	Retail trade - Commerce de détail	81.0	85.4	83.4	767.60	759.07	737.15	19.75	19.54	18.87	38.9	38.8	39.1
441	Motor vehicle & parts dealers - Marchands de véhicules automobiles et de leurs pièces	18.0	17.4	15.4	960.60	910.11	886.88	22.96	21.58	21.20	41.8	42.2	41.8
4413	Automotive parts, accessories & tire stores - Magasins de pièces, de pneus et d'accessoires pour véhicules auto.	1.7	1.6	1.5	712.20	694.07	686.15	18.18	17.41	17.55	39.2	39.9	39.1
445	Food & beverage stores - Magasins d'alimentation	12.1	13.0	10.1	708.58	703.73	738.96	19.68	19.47	19.59	36.0	36.1	37.7
4451	Grocery stores - Épiceries	9.5	10.3	7.9	692.89	694.01	727.55	19.21	19.17	19.14	36.1	36.2	38.0
446	Health & personal care stores - Magasins de produits de santé et de soins personnels	3.6	3.4	3.2	625.89	667.02	706.32	16.75	17.39	18.11	37.4	38.3	39.0
451	Sporting goods, hobby, book & music stores - Magasins d'articles de sport, passe-temps, musique et livres	3.4	4.0	4.8	579.48	564.36	482.91	15.00	14.45	13.34	38.6	39.0	36.2
452	General merchandise stores - Mag. de fournitures de tout genre	5.7	5.7	8.9	882.06	884.35	666.49	21.39	20.98	17.00	41.2	42.2	39.2
4521	Department stores - Grands magasins	2.9	3.0	4.8	1,019.95	1,030.84	755.61	23.47	23.74	18.80	43.4	43.4	40.2
453	Miscellaneous store retailers - Magasins de détail divers	8.6	8.4	6.8	649.96	622.37	635.25	16.54	16.40	16.12	39.3	38.0	39.4
4531	Florists - Fleuristes	1.1	1.1	1.0	672.82	617.81	643.59	17.18	16.41	16.85	39.2	37.7	38.2
4532	Office supplies, stationery & gift stores - Magasins de fournitures de bureau, de papeterie et de cadeaux	3.4	3.4	2.9	561.83	528.41	533.83	14.22	13.88	13.75	39.5	38.1	38.8
4541	Electronic shopping & mail-order houses - Entreprises de télémarketing et de vente par correspondance	1.4	1.7	1.1	1,000.83	992.39	1,018.75	24.41	24.73	26.46	41.0	40.1	38.5
4542	Vending machine operators - Exploitants de distribu. automatiques	0.5	0.5	0.6	563.52	549.22	534.48	13.74	13.96	13.70	41.0	39.4	39.0
4543	Direct selling establishments - Établissements de vente directe	2.9	2.8	2.5	860.16	842.52	899.76	21.50	22.29	23.23	40.0	37.8	38.7
48-49 Transportation & warehousing - Transport et entreposage		90.7	83.9	86.1	885.55	858.66	863.72	22.39	21.91	21.97	39.5	39.2	39.3
482	Rail transportation - Transport ferroviaire	5.4	5.3	6.1	905.86	895.27	940.52	23.75	25.61	26.70	38.1	35.0	35.2
484	Truck transportation - Transport par camion	9.9	10.1	10.2	916.15	950.94	884.78	21.28	21.74	19.77	43.0	43.7	44.8
4854	School & employee bus transportation - Transport scolaire et transport d'employés par autobus	1.1	1.1	2.0	825.15	833.24	837.54	21.16	21.53	19.57	39.0	38.7	42.8
488	Support activities for transport. - Activités de soutien au transport	17.9	12.3	13.3	981.63	931.20	991.65	24.98	22.94	25.15	39.3	40.6	39.4
4884	Support activities for road transportation - Activités de soutien au transport routier	3.6	3.3	3.2	742.69	776.95	771.10	19.49	19.45	19.39	38.1	40.0	39.8
4885	Freight transportation arrangement - Intermédiaires en transport de marchandises	8.9	5.6	7.4	1,188.17	1,134.99	1,170.91	29.96	27.73	29.61	39.7	40.9	39.5
4921	Couriers - Messageries	8.4	8.4	7.7	762.04	752.66	759.31	20.45	20.48	19.82	37.3	36.7	38.3
51 Information & cultural industries - Industrie de l'information et industrie culturelle		85.2	88.2	85.0	1,018.76	1,037.96	1,026.23	25.75	25.53	26.02	39.6	40.7	39.4
511	Publishing industries - Édition	20.4	19.8	20.8	1,121.35	1,168.34	1,187.90	31.40	32.16	30.07	35.7	36.3	39.5
512	Motion picture & sound recording industries - Industries du film et de l'enregistrement sonore	4.9	5.1	5.2	858.70	801.82	774.48	20.08	19.16	18.97	42.8	41.8	40.8
513	Broadcasting & telecommuni. - Radiotélévision et télécommuni.	44.2	47.2	43.3	1,012.27	1,022.28	998.56	24.65	24.06	24.86	41.1	42.5	40.2
514	Information services & data processing services - Services d'information et de traitement des données	15.7	16.1	15.7	954.20	997.55	972.37	24.23	24.76	26.38	39.4	40.3	36.9
52 Finance & insurance - Finance et assurances		172.6	177.4	176.4	964.44	967.02	961.88	26.10	26.06	25.91	37.0	37.1	37.1

* Refer to survey overview. - Voir l'aperçu de l'enquête.

** Earnings and hours exclude unclassified - La rémunération et les heures excluent les non classifiées

Table 7
Estimates of Employment, Average Hourly Earnings and Hours
for Salaried Employees, by Industry, Canada, Provinces and
Territories.

(Continued - suite)

Tableau 7
Estimations de l'emploi, de la rémunération horaire moyenne
et des heures, pour les employés, par industries, Canada,
provinces et territoires.

		Salaried Employees - Employés											
NAICS	Industry	Employment (in thousands)			Average weekly earnings (including overtime)			Average hourly earnings (including overtime)			Average standard work week		
SCIAN	Industrie	Emploi (en milliers)			Rémunération hebdomadaire moyenne (incluant temps supplémentaire)			Rémunération horaire moyenne (incluant temps supplémentaire)			Semaine moyenne normale de travail		
		May p 2003 Mai p	April r 2003 Avril r	May 2002 Mai	May p 2003 Mai p	April r 2003 Avril r	May 2002 Mai	May p 2003 Mai p	April r 2003 Avril r	May 2002 Mai	May p 2003 Mai p	April r 2003 Avril r	May 2002 Mai
ONTARIO													
522	Credit intermediation & related activities - Intermédiation financière et activités connexes	93.4	93.5	92.2	\$900.05	\$911.13	\$870.21	\$24.96	\$24.62	\$23.67	36.1	37.0	36.8
5222	Non-depository credit intermediation - Intermédiation financière non faite par le biais de dépôts	12.2	12.3	12.6	849.04	907.53	994.36	23.72	24.69	27.20	35.8	36.8	36.6
53	Real estate & rental & leasing - Services immobiliers et services de location et de location à bail	28.1	30.6	34.1	897.06	862.40	846.10	22.98	23.22	21.77	39.0	37.1	38.9
5311	Lessors of real estate - Bailleurs de biens immobiliers	10.9	11.6	15.0	790.51	789.04	775.70	21.14	21.82	20.97	37.4	36.2	37.0
5322	Consumer goods rental - Location de biens de consommation	2.5	2.7	2.6	562.61	523.95	643.75	15.12	15.28	17.37	37.2	34.3	37.1
5324	Commercial & industrial machinery & equipment rental & leasing - Location, loc. à bail de machines, matériel d'usage comm., indus.	2.0	2.3	2.5	1,401.17	1,267.59	1,347.39	29.48	28.56	26.20	47.5	44.4	51.4
533	Lessors of non-fin. intangible assets (except copyrighted works) - Bail. biens incorp. non-fin., sauf oeuvres protég. droit d'auteur	0.7	0.8	0.7	1,033.66	1,090.56	881.54	24.25	26.81	19.96	42.6	40.7	44.2
54	Professional, scientific & technical services - Services professionnels, scientifiques et techniques	162.7	152.1	168.6	1,136.93	1,222.15	1,136.97	29.41	30.98	29.41	38.7	39.4	38.7
5413	Architectural, engineering & related services - Architecture, génie et services connexes	29.8	24.5	24.7	1,220.12	1,241.17	1,229.22	31.68	31.56	30.46	38.5	39.3	40.4
55	Management of companies & enterprises - Gestion de sociétés et d'entreprises	20.2	20.9	20.4	1,072.31	1,016.03	982.32	28.22	26.25	25.25	38.0	38.7	38.9
56	Admin. & support, waste managemt. & remediation services - Services admin., soutien, gestion des déchets, assainissem.	64.0	80.9	74.6	905.28	831.84	840.46	22.49	21.50	21.19	40.2	38.7	39.7
561	Admin. & support services - Services administratifs et de soutien	60.6	77.1	70.9	892.94	822.03	829.10	22.20	21.36	20.97	40.2	38.5	39.5
5613	Employment services - Services d'emploi	16.3	22.7	21.9	1,005.41	847.42	850.51	26.01	22.48	22.10	38.6	37.7	38.5
5616	Investigation & security services - Services d'enquêtes et sécurité	7.1	9.7	8.7	790.58	697.99	703.90	17.97	17.54	17.09	44.0	39.8	41.2
5617	Services to buildings & dwellings - Services relatifs aux bâtiments et aux logements	10.8	11.4	12.0	563.26	576.57	608.10	15.28	16.23	16.31	36.9	35.5	37.3
61	Educational services - Services d'enseignement	313.2	322.4	310.5	732.62	730.72	748.85	20.91	19.89	21.39	35.0	36.7	35.0
611N	Education special - Éducation spéciale	169.8	172.6	161.5	956.25	941.22	985.23	26.15	24.64	26.35	36.6	38.2	37.4
6112	Community colleges & C.E.G.E.P.s - Collèges communautaires et cégeps	12.8	14.0	13.4	850.17	865.23	841.10	29.29	29.31	28.19	29.0	29.5	29.8
6113	Universities - Universités	23.8	26.5	20.1	812.44	786.81	827.55	26.14	25.83	27.23	31.1	30.5	30.4
62	Health care & social assistance - Soins de santé et assistance sociale	87.3	91.3	88.7	768.19	764.27	724.17	21.28	21.18	19.36	36.1	36.1	37.4
621	Ambulatory health care services - Services de soins ambulatoires	32.8	31.9	27.4	743.97	742.23	687.18	21.63	20.98	19.20	34.4	35.4	35.8
6211	Offices of physicians - Cabinets de médecins	10.9	10.6	9.2	756.07	797.76	669.62	21.83	22.70	19.02	34.6	35.1	35.2
6212	Offices of dentists - Cabinets de dentistes	6.1	5.9	5.1	838.22	795.11	785.37	23.74	21.90	20.65	35.3	36.3	38.0
6213	Offices of other health practitioners - Cabinets d'autres praticiens	5.6	5.4	5.0	699.68	684.68	641.16	20.88	19.89	18.48	33.5	34.4	34.7
6216	Home health care services - Services de soins de santé à domicile	3.6	3.5	3.4	585.01	578.50	573.28	18.08	17.29	17.30	32.3	33.5	33.1
622	Hospitals - Hôpitaux	24.7	26.4	23.9	917.93	946.06	892.02	25.62	26.99	23.13	35.8	35.1	38.6
6221	General medical & surgical hospitals - Hôpitaux généraux et hôpitaux de soins chirurgicaux	17.1	19.0	16.0	971.68	996.84	917.71	27.09	28.87	23.08	35.9	34.5	39.8
623	Nursing & residential care facilities - Étab. de soins infirmiers et de soins pour bénéficiaires internes	7.3	10.4	12.0	703.32	626.92	651.02	19.79	18.56	16.66	35.5	33.8	39.1
6231	Nursing care facilities - Établissements de soins infirmiers	4.5	6.3	6.9	708.07	678.27	641.38	19.69	19.24	16.55	36.0	35.2	38.8
6232	Res. devel. handicap, mental health & substance abuse facilities - Étab. rés. pour handicaps, de troubles mentaux, alcool., toxico.	0.6	0.9	1.1	711.14	563.24	656.88	20.70	18.08	16.52	34.4	31.1	39.8
6233	Community care facilities for the elderly - Établissements communautaires de soins pour personnes âgées	1.0	1.4	2.0	660.17	495.34	637.22	19.14	15.94	16.27	34.5	31.1	39.2
6239	Other residential care facilities - Autres établissements de soins pour bénéficiaires internes	1.2	1.7	2.0	715.53	575.68	695.38	20.22	18.06	17.48	35.4	31.9	39.8
624	Social assistance - Assistance sociale	22.5	22.7	25.5	660.01	646.51	641.32	16.88	16.44	17.20	39.1	39.3	37.3
6241	Individual & family services - Services individuels et familiaux	14.5	14.6	16.1	678.64	661.82	663.16	17.45	16.86	18.26	38.9	39.2	36.3
6243	Vocational rehabilitation services - Services de réadaptation professionnelle	2.6	2.6	2.8	599.06	574.66	608.47	15.32	14.54	15.21	39.1	39.5	40.0

* Refer to survey overview. - Voir l'aperçu de l'enquête.

** Earnings and hours exclude unclassified - La rémunération et les heures excluent les non classifiées

Table 7
Estimates of Employment, Average Hourly Earnings and Hours
for Salaried Employees, by Industry, Canada, Provinces and
Territories.

(Continued - suite)

Tableau 7
Estimations de l'emploi, de la rémunération horaire moyenne
et des heures, pour les employés, par industries, Canada,
provinces et territoires.

		Salaried Employees - Employés											
NAICS	Industry	Employment (in thousands)			Average weekly earnings (including overtime)			Average hourly earnings (including overtime)			Average standard work week		
SCIAN	Industrie	Emploi (en milliers)			Rémunération hebdomadaire moyenne (incluant temps supplémentaire)			Rémunération horaire moyenne (incluant temps supplémentaire)			Semaine moyenne normale de travail		
		May p 2003 Mai p	April r 2003 Avril r	May 2002 Mai	May p 2003 Mai p	April r 2003 Avril r	May 2002 Mai	May p 2003 Mai p	April r 2003 Avril r	May 2002 Mai	May p 2003 Mai p	April r 2003 Avril r	May 2002 Mai
ONTARIO													
6244	Child day-care services - Services de garderie	5.0	5.1	6.3	\$634.72	\$637.65	\$596.26	\$16.00	\$16.15	\$15.60	39.7	39.5	38.2
71	Arts, entertainment & recreation - Arts, spectacles et loisirs	23.2	21.3	22.6	797.21	816.89	849.61	18.85	19.44	19.97	42.3	42.0	42.5
711	Performing arts, spectator sports & related industries - Arts d'interprétation, sport-spectacles et activités connexes	5.7	4.9	4.9	795.37	936.27	948.52	19.44	23.10	22.33	40.9	40.5	42.5
712	Heritage institutions - Établissements du patrimoine	1.4	1.2	1.6	866.05	899.62	899.36	21.68	21.93	22.20	39.9	41.0	40.5
713	Amusement, gambling & recreation industries - Divertissement, loisirs et jeux de hasard et loteries	16.1	15.2	16.1	791.66	771.75	814.76	18.42	18.12	19.05	43.0	42.6	42.8
7132	Gambling industries - Jeux de hasard et loteries	4.2	4.1	4.1	1,093.18	1,022.91	1,227.55	27.07	25.57	28.81	40.4	40.0	42.6
7139	Other amusement & recreation industries - Autres services de divertissement et de loisirs	11.3	10.4	11.3	689.41	678.33	671.83	15.56	15.47	15.65	44.3	43.9	42.9
72	Accommodation & food services - Hébergement et services de restauration	26.0	27.2	31.7	525.25	509.03	534.87	12.63	12.47	12.75	41.6	40.8	42.0
721	Accommodation services - Services d'hébergement	6.0	6.7	7.4	461.16	455.44	570.81	11.35	11.19	12.90	40.6	40.7	44.2
7211	Traveller accommodation - Hébergement des voyageurs	5.3	5.9	6.6	462.81	453.12	569.58	11.30	11.04	12.96	41.0	41.0	43.9
722	Food services & drinking places - Services de restauration et débits de boissons	19.9	20.5	24.3	544.68	526.56	523.91	13.01	12.88	12.70	41.9	40.9	41.3
7221	Full-service restaurants - Restaurants à service complet	9.0	9.1	10.5	499.61	483.25	476.42	11.90	11.56	11.43	42.0	41.8	41.7
7222	Limited-service eating places - Établissements de restauration à service restreint	8.2	8.5	10.4	559.49	530.14	532.42	13.80	13.48	13.14	40.5	39.3	40.5
81	Other services (except public administration) - Autres services, sauf les administrations publiques	52.2	51.3	56.4	848.24	828.70	853.84	21.87	21.37	21.47	38.8	38.8	39.8
811	Repair & maintenance - Réparation et entretien	11.6	12.5	15.9	963.08	965.25	962.93	22.17	22.91	23.99	43.4	42.1	40.1
8111	Automotive repair & maintenance - Réparation et entretien de véhicules automobiles	5.4	4.2	5.4	752.99	792.83	711.46	18.23	19.37	17.70	41.3	40.9	40.2
8112	Electronic & precision equipment repair & maintenance - Réparation et entretien de matériel électronique et de précision	4.1	5.2	6.4	1,285.72	1,202.76	1,200.99	28.10	27.50	30.14	45.8	43.7	39.8
8113	Comm. & ind. mach. & equip. (exc. auto. & electro.) repair & mtnt. - Répar. et entretien mach., mat. comm., ind., sauf auto., électro.	1.2	1.8	2.4	946.67	883.66	964.31	21.64	21.38	24.88	43.7	41.3	38.8
8114	Personal & household goods repair & maintenance - Réparation et entretien d'articles personnels et ménagers	0.9	1.3	1.6	763.38	690.46	855.84	16.84	16.94	19.82	45.3	40.8	43.2
812	Personal & laundry services - Services personnels et services de blanchissage	5.3	6.0	6.9	640.85	580.05	669.33	15.73	14.51	16.70	40.7	40.0	40.1
8121	Personal care services - Services de soins personnels	2.7	3.1	3.5	513.31	484.99	554.49	13.06	12.38	14.17	39.3	39.2	39.1
8122	Funeral services - Services funéraires	0.5	0.6	0.8	941.00	849.38	951.91	19.07	18.92	20.24	49.3	44.9	47.0
8123	Dry cleaning & laundry services - Services de nettoyage à sec et de blanchissage	1.4	1.5	1.6	770.40	667.40	759.50	19.15	16.84	19.44	40.2	39.6	39.1
8129	Other personal services - Autres services personnels	0.7	0.7	0.9	653.92	586.25	688.30	16.04	14.68	17.57	40.8	39.9	39.2
813	Grant-making, civic, & professional & similar organizations - Fondations, groupes de citoyens, organisations prof., similaires	35.3	32.8	33.6	841.49	822.08	840.29	22.76	22.05	21.26	37.0	37.3	39.5
91	Public administration - Administrations publiques	206.0	192.6	192.4	1,001.10	1,050.38	988.38	27.87	28.25	26.19	35.9	37.2	37.7
912	Provincial & territorial public administration - Administrations publiques provinciales et territoriales	53.3	50.3	49.7	909.54	917.05	908.13	26.26	26.08	24.23	34.6	35.2	37.5
913	Local, municipal & regional public administration - Administrations publiques locales, municipales et régionales	38.0	29.5	38.8	926.20	1,161.17	918.01	24.11	25.52	21.82	38.4	45.5	42.1
41-91N	Service producing industries - Branche productrice de services	1,552.9	1,567.5	1,560.9	908.70	911.17	899.05	24.18	23.92	23.65	37.6	38.1	38.0
00-91N	Industrial aggregate (including unclassified) - Ensemble des industries y compris les entreprises non classifiées **	1,834.8	1,849.0	1,851.2	939.11	942.55	934.50	24.81	24.65	24.43	37.9	38.2	38.2
MANITOBA													
212	Mining (except oil & gas) - Extraction minière, sauf l'extraction de pétrole et de gaz	0.4	0.5	0.5	1,501.36	1,350.05	1,286.06	36.36	32.91	31.91	41.3	41.0	40.3

* Refer to survey overview. - Voir l'aperçu de l'enquête.

** Earnings and hours exclude unclassified - La rémunération et les heures excluent les non classifiées

Table 7
Estimates of Employment, Average Hourly Earnings and Hours
for Salaried Employees, by Industry, Canada, Provinces and
Territories.

(Continued - suite)

Tableau 7
Estimations de l'emploi, de la rémunération horaire moyenne
et des heures, pour les employés, par industries, Canada,
provinces et territoires.

		Salaried Employees - Employés											
NAICS	Industry	Employment (in thousands)			Average weekly earnings (including overtime)			Average hourly earnings (including overtime)			Average standard work week		
SCIAN	Industrie	Emploi (en milliers)			Rémunération hebdomadaire moyenne (incluant temps supplémentaire)			Rémunération horaire moyenne (incluant temps supplémentaire)			Semaine moyenne normale de travail		
		May p 2003 Mai p	April r 2003 Avril r	May 2002 Mai	May p 2003 Mai p	April r 2003 Avril r	May 2002 Mai	May p 2003 Mai p	April r 2003 Avril r	May 2002 Mai	May p 2003 Mai p	April r 2003 Avril r	May 2002 Mai
MANITOBA													
23	Construction - Construction	3.2	3.0	2.9	\$723.31	\$773.17	\$787.66	\$18.80	\$20.29	\$20.43	38.5	38.1	38.6
231	Prime contracting - Entrepreneurs principaux	1.3	1.5	1.9	941.75	916.99	824.66	24.72	24.31	21.30	38.1	37.7	38.7
2312	Building construction - Construction de bâtiments	0.7	0.8	1.1	923.00	893.95	806.95	24.22	23.72	20.69	38.1	37.7	39.0
2313	Engineering construction - Travaux de génie	0.6	0.6	0.7	958.73	925.14	861.31	25.20	24.66	22.42	38.0	37.5	38.4
232	Trade contracting - Entrepreneurs spécialisés	1.9	1.5	1.0	574.50	629.89	719.83	14.83	16.36	18.81	38.7	38.5	38.3
2321	Site preparation work - Préparation du terrain	0.2	0.1	0.1	585.58	569.07	732.41	15.15	15.14	20.21	38.6	37.6	36.2
2323	Building exterior finishing work - Finition extérieure de bâtiments	0.3	0.2	0.1	528.60	573.02	638.93	13.64	14.97	17.36	38.7	38.3	36.8
2324	Building interior finishing work - Finition intérieure de bâtiments	0.3	0.3	0.2	434.86	496.47	566.69	11.33	13.34	15.14	38.4	37.2	37.4
2325	Bldg equipment installation - Installation d'équipements techniq.	0.8	0.7	0.5	650.41	709.65	818.98	16.67	17.99	20.59	39.0	39.5	39.8
31-33	Manufacturing - Fabrication	14.3	14.8	14.4	886.79	901.12	904.61	23.10	23.57	23.52	38.4	38.2	38.5
	Non-durable goods - Biens non durables	6.0	6.2	6.2	849.99	878.59	882.71	21.94	22.69	22.96	38.7	38.7	38.4
	Durable goods - Biens durables	8.3	8.5	8.2	913.12	917.58	921.06	23.95	24.24	23.95	38.1	37.9	38.5
311	Food manufacturing - Fabrication d'aliments	1.3	1.3	1.2	926.16	960.84	1,008.45	24.80	26.56	27.41	37.3	36.2	36.8
3111	Animal food manufacturing - Fabrication d'aliments pour animaux	0.1	0.1	0.1	951.11	928.22	987.01	24.44	24.90	25.56	38.9	37.3	38.6
3116	Meat product manufacturing - Fabrication de produits de viande	0.5	0.5	0.5	1,005.67	1,069.27	1,103.97	28.63	31.28	31.99	35.1	34.2	34.5
3118	Bakeries & tortilla manufacturing - Boulangeries et fabr. de tortillas	0.2	0.2	0.2	791.03	786.56	870.43	21.30	22.00	23.69	37.1	35.7	36.7
3149	Other textile product mills - Usines d'autres produits textiles	0.1	0.1	0.1	665.82	677.54	617.99	16.02	16.54	15.63	41.6	41.0	39.5
315	Clothing manufacturing - Fabrication de vêtements	1.1	1.2	..	578.34	609.11	..	14.18	14.90	..	40.8	40.9	..
3152	Cut & sew clothing mfg - Fabrication de vêtements coupés-cousus	1.0	1.0	..	552.29	579.56	..	13.57	14.18	..	40.7	40.9	..
321	Wood product manufacturing - Fabrication de produits en bois	0.5	0.6	0.6	708.71	758.46	796.65	17.63	18.77	20.14	40.2	40.4	39.6
3212	Veneer, plywood & engineered wood product mfg - Fabr. de placages, contreplaqués et produits en bois reconstitué	0.1	0.1	0.1	861.29	980.02	992.73	22.58	25.08	25.23	38.2	39.1	39.3
3219	Other wood product mfg - Fabrication d'autres produits en bois	0.4	0.5	0.5	663.47	717.75	748.11	16.29	17.63	18.94	40.7	40.7	39.5
323	Printing & related support activities - Impression et activités connexes de soutien	0.8	0.9	1.0	883.47	876.64	854.65	23.16	22.43	21.99	38.1	39.1	38.9
3251	Basic chemical mfg - Fabrication de produits chimiques de base	0.1	0.1	0.1	1,366.32	1,314.99	1,292.61	34.40	34.21	33.86	39.7	38.4	38.2
3273	Cement & concrete prod. mfg - Fabr. de ciment et prod. en béton	0.1	0.1	0.2	916.13	1,081.08	918.62	22.52	25.74	22.86	40.7	42.0	40.2
3323	Architectural & structural metals manufacturing - Fabr. produits architecture et éléments de charpentes métalliques	0.4	0.4	0.3	919.75	940.02	905.93	25.28	27.46	24.08	36.4	34.2	37.6
3331	Agricultural, construction & mining machinery manufacturing - Fabr. de machines pour agr., construction et extraction minière	0.5	0.5	0.6	897.18	869.40	853.51	24.26	23.57	22.52	37.0	36.9	37.9
3339	Other general-purpose machinery manufacturing - Fabrication d'autres machines d'usage général	0.3	0.3	0.2	799.57	793.57	882.35	23.06	22.69	24.32	34.7	35.0	36.3
3345	Navigation, measuring, medical & control instruments mfg - Fabr. d'instruments de navigation, mesure, commande, médicaux	0.5	0.4	0.4	906.44	984.83	922.64	22.56	24.43	24.05	40.2	40.3	38.4
3353	Electrical equipment mfg - Fabrication de matériel électrique	0.2	0.2	0.2	887.38	951.79	1,039.15	23.22	24.79	25.55	38.2	38.4	40.7
336	Transportation equipment mfg - Fabr. de matériel de transport	2.4	2.6	2.6	955.78	943.91	937.31	25.28	25.49	24.40	37.8	37.0	38.4
3364	Aerospace product & parts manufacturing - Fabrication de produits aérospatiaux et de leurs pièces	1.2	1.2	1.4	1,088.67	1,066.41	1,042.42	26.69	26.10	26.45	40.8	40.9	39.4
337	Furniture & related product manufacturing - Fabrication de meubles et de produits connexes	1.6	1.5	1.1	825.57	855.48	816.40	21.94	22.45	21.73	37.6	38.1	37.6
3371	Household & institutional furniture & kitchen cabinet mfg - Fabr. meubles de maison, d'étab. instit. et d'armoire de cuisine	1.3	1.3	1.0	806.57	834.99	806.07	21.44	21.92	21.49	37.6	38.1	37.5
3391	Medical equipment & supplies manufacturing - Fabrication de fournitures et matériel médicaux	0.1	0.1	0.1	851.89	826.45	847.97	21.73	21.51	22.36	39.2	38.4	37.9
3399	Other miscellaneous mfg - Autres activités diverses de fabrication	0.2	0.3	0.3	625.36	653.31	728.07	15.30	15.96	19.03	40.9	40.9	38.3
11-33N	Goods producing industries - Branche productrice de biens	21.8	21.9	20.6	908.73	923.73	919.90	23.60	24.07	23.71	38.5	38.4	38.8
41-45N	Trade - Commerce	18.5	19.0	17.4	801.60	794.83	799.23	20.88	20.58	20.55	38.4	38.6	38.9
41	Wholesale Trade - Commerce de gros	10.2	10.3	9.3	885.61	877.95	886.15	22.78	22.42	22.43	38.9	39.2	39.5
4151	Motor vehicle whl-dist - Gros-dist de véhicules automobiles	0.3	0.4	0.3	966.42	896.47	930.17	24.10	22.33	22.67	40.1	40.2	41.0
4152	New motor vehicle parts & accessories whl-dist - Gros-dist de pièces, d'accessoires neufs pour véhicules automobiles	0.6	0.7	0.5	920.34	874.24	1,007.23	22.93	21.75	24.62	40.1	40.2	40.9
416	Building material & supplies whl-dist - Gros-dist de matériaux et fournitures de construction	1.3	1.4	1.1	882.43	869.59	898.61	22.04	21.64	22.14	40.0	40.2	40.6

* Refer to survey overview. - Voir l'aperçu de l'enquête.

** Earnings and hours exclude unclassified - La rémunération et les heures excluent les non classifiées

Table 7
Estimates of Employment, Average Hourly Earnings and Hours
for Salaried Employees, by Industry, Canada, Provinces and
Territories.

(Continued - suite)

Tableau 7
Estimations de l'emploi, de la rémunération horaire moyenne
et des heures, pour les employés, par industries, Canada,
provinces et territoires.

		Salaried Employees - Employés											
NAICS	Industry	Employment (in thousands)			Average weekly earnings (including overtime)			Average hourly earnings (including overtime)			Average standard work week		
SCIAN	Industrie	Emploi (en milliers)			Rémunération hebdomadaire moyenne (incluant temps supplémentaire)			Rémunération horaire moyenne (incluant temps supplémentaire)			Semaine moyenne normale de travail		
		May p 2003 Mai p	April r 2003 Avril r	May 2002 Mai	May p 2003 Mai p	April r 2003 Avril r	May 2002 Mai	May p 2003 Mai p	April r 2003 Avril r	May 2002 Mai	May p 2003 Mai p	April r 2003 Avril r	May 2002 Mai
MANITOBA													
4161	Electrical, plumbing, heating & a/c equipment & supplies whl-dist - Gros-dist matériel et fourn. élec., plomberie, chauffage, climat.	0.4	0.4	0.3	\$843.51	\$849.66	\$839.04	\$21.10	\$21.03	\$20.85	40.0	40.4	40.2
4162	Metal service centres - Gros-dist métaux et produits métalliques	0.2	0.2	0.1	1,059.16	1,050.68	1,055.55	26.39	25.78	25.68	40.1	40.7	41.1
4163	Lumber, millwork, hardware & other building supplies whl-dist - Gros-dist bois d'oeuvre, menui. préfab., quinc., fourn. construc.	0.7	0.8	0.7	854.34	829.07	893.30	21.34	20.78	21.98	40.0	39.9	40.6
417	Machinery, equipment & supplies whl-dist - Gros-dist de machines, de matériel et de fournitures	3.0	3.0	3.2	1,010.25	947.38	893.99	25.86	24.53	23.13	39.1	38.6	38.6
4172	Const., forestry, mining & indus. mach. equip. & suppl. whl-dist - Gros-dist mach., matériel, fourn. indus., const., forest., minière	1.0	1.0	1.1	922.86	856.53	832.76	23.63	22.16	21.19	39.0	38.7	39.3
4179	Other machinery, equipment & supplies whl-dist - Gros-dist d'autres machines, matériel et fournitures	0.7	0.6	0.7	1,058.50	954.62	869.53	27.47	24.74	22.73	38.5	38.6	38.3
418	Miscellaneous whl-dist - Gros-dist de produits divers	1.5	1.3	1.1	931.47	986.99	931.21	23.68	24.59	22.66	39.3	40.1	41.1
4183	Agricultural supplies whl-dist - Gros-dist de fournitures agricoles	0.6	0.5	0.4	872.73	896.42	804.16	22.75	22.99	19.86	38.4	39.0	40.5
4184	Chemical (except agricultural) & allied product whl-dist - Gros-dist de produits chimiques et analogues, sauf agricoles	0.2	0.1	0.1	1,115.12	1,146.33	1,306.48	26.95	27.70	30.75	41.4	41.4	42.5
419	Wholesale agents & brokers - Agents, courtiers commerce de gros	0.6	0.5	0.4	730.53	838.50	713.40	19.89	21.86	17.82	36.7	38.4	40.0
44-45	Retail trade - Commerce de détail	8.3	8.7	8.1	697.98	696.99	699.19	18.46	18.34	18.30	37.8	38.0	38.2
441	Motor vehicle & parts dealers - Marchands de véhicules automobiles et de leurs pièces	2.3	2.3	2.0	769.55	737.76	702.66	18.62	17.69	16.96	41.3	41.7	41.4
4411	Automobile dealers - Marchands d'automobiles	1.7	1.7	1.6	816.76	784.66	741.29	19.42	18.51	17.56	42.1	42.4	42.2
4413	Automotive parts, accessories & tire stores - Magasins de pièces, de pneus et d'accessoires pour véhicules auto.	0.4	0.4	0.3	559.03	525.32	505.79	14.32	13.34	13.19	39.0	39.4	38.4
445	Food & beverage stores - Magasins d'alimentation	2.0	2.2	1.5	704.83	708.41	789.80	18.88	18.72	19.66	37.3	37.8	40.2
4451	Grocery stores - Épiceries	1.8	2.0	1.4	714.80	717.19	797.13	19.09	18.92	19.78	37.4	37.9	40.3
452	General merchandise stores - Mag. de fournitures de tout genre	0.3	0.3	0.6	991.45	1,002.03	725.81	22.34	21.52	18.64	44.4	46.6	38.9
4521	Department stores - Grands magasins	0.2	0.2	0.4	984.85	1,000.91	709.10	22.90	22.25	18.47	43.0	45.0	38.4
4529	Other general merchandise stores - Magasins d'autres fournitures de tout genres	0.2	0.1	0.2	999.24	1,003.34	756.33	21.72	20.73	18.94	46.0	48.4	39.9
4531	Florists - Fleuristes	0.1	0.1	0.1	415.08	438.02	399.67	11.34	11.77	10.81	36.6	37.2	37.0
4532	Office supplies, stationery & gift stores - Magasins de fournitures de bureau, de papeterie et de cadeaux	0.2	0.2	0.2	575.32	578.71	589.18	15.61	15.55	15.93	36.9	37.2	37.0
4539	Other miscellaneous stores retailers - Autres mag. de détail divers	0.2	0.2	0.1	625.61	602.80	612.02	16.18	15.91	15.66	38.7	37.9	39.1
4543	Direct selling establishments - Établissements de vente directe	0.1	0.1	0.2	1,056.34	1,043.11	1,121.59	27.80	28.50	29.36	38.0	36.6	38.2
48-49	Transportation & warehousing - Transport et entreposage	11.9	9.8	10.2	879.76	850.74	871.04	22.19	21.95	22.53	39.7	38.8	38.7
481	Air transportation - Transport aérien	1.7	1.1	1.2	986.51	918.10	996.26	25.33	22.97	25.39	39.0	40.0	39.2
4811	Scheduled air transportation - Transport aérien régulier	1.5	1.0	1.1	1,010.48	944.71	1,029.98	25.87	23.61	25.93	39.1	40.0	39.7
4812	Non-scheduled air transport. - Transport aérien non-régulier	0.2	0.1	0.1	795.49	684.86	731.98	20.87	17.34	20.61	38.1	39.5	35.5
484	Truck transportation - Transport par camion	1.5	1.5	1.5	757.68	803.60	812.29	17.67	18.40	19.41	42.9	43.7	41.8
4841	General freight trucking - Transport par camion de marchandises diverses	0.9	0.9	1.0	759.20	829.15	873.40	17.69	18.97	20.80	42.9	43.7	42.0
4842	Specialized freight trucking - Transport par camion de marchandises spéciales	0.6	0.6	0.5	755.33	761.42	689.49	17.63	17.47	16.60	42.8	43.6	41.5
4884	Support activities for road transportation - Activités de soutien au transport routier	0.4	0.2	0.3	586.86	534.25	523.63	19.76	15.86	17.06	29.7	33.7	30.7
4885	Freight transportation arrangement - Intermédiaires en transport de marchandises	0.7	0.4	0.3	834.02	793.96	776.28	36.52	36.87	37.50	22.8	21.5	20.7
52	Finance & insurance - Finance et assurances	23.9	24.9	25.3	879.64	906.72	927.29	24.32	24.94	25.28	36.2	36.4	36.7
522	Credit intermediation & related activities - Intermédiation financière et activités connexes	10.7	10.9	10.6	834.79	903.11	894.79	23.39	24.70	24.45	35.7	36.6	36.6
5221	Depository credit intermediation - Intermédiation financière par le biais de dépôts	9.7	9.8	9.4	850.30	917.74	912.50	23.81	25.06	24.91	35.7	36.6	36.6
524	Insurance carriers & related activities - Sociétés d'assurance et activités connexes	10.1	10.8	11.5	917.35	922.57	955.43	25.32	25.62	26.54	36.2	36.0	36.0
5241	Insurance carriers - Sociétés d'assurance	5.7	5.8	5.9	898.53	911.35	969.83	24.95	25.44	26.97	36.0	35.8	36.0
5242	Agencies, brokerages & other insurance related activities - Agences et courtiers d'assur. et autres activités liées à l'assur.	4.5	5.0	5.6	941.27	935.67	940.20	25.78	25.83	26.10	36.5	36.2	36.0
53	Real estate & rental & leasing - Services immobiliers et services de location et de location à bail	2.6	2.8	2.9	659.63	673.47	619.08	18.22	18.84	16.62	36.2	35.7	37.3

* Refer to survey overview. - Voir l'aperçu de l'enquête.

** Earnings and hours exclude unclassified - La rémunération et les heures excluent les non classifiées

Table 7
Estimates of Employment, Average Hourly Earnings and Hours
for Salaried Employees, by Industry, Canada, Provinces and
Territories.

(Continued - suite)

Tableau 7
Estimations de l'emploi, de la rémunération horaire moyenne
et des heures, pour les employés, par industries, Canada,
provinces et territoires.

		Salaried Employees - Employés											
NAICS	Industry	Employment (in thousands)			Average weekly earnings (including overtime)			Average hourly earnings (including overtime)			Average standard work week		
SCIAN	Industrie	Emploi (en milliers)			Rémunération hebdomadaire moyenne (incluant temps supplémentaire)			Rémunération horaire moyenne (incluant temps supplémentaire)			Semaine moyenne normale de travail		
		May p 2003 Mai p	April r 2003 Avril r	May 2002 Mai	May p 2003 Mai p	April r 2003 Avril r	May 2002 Mai	May p 2003 Mai p	April r 2003 Avril r	May 2002 Mai	May p 2003 Mai p	April r 2003 Avril r	May 2002 Mai
MANITOBA													
531	Real estate - Services immobiliers	2.0	2.1	2.4	\$642.21	\$668.53	\$582.39	\$18.02	\$18.99	\$15.95	35.6	35.2	36.5
5311	Lessors of real estate - Bailleurs de biens immobiliers	1.4	1.4	1.6	603.64	620.03	516.43	17.22	17.88	14.14	35.1	34.7	36.5
5312	Offices of real estate agents & brokers - Bureau d'agents et de courtiers immobiliers	0.2	0.2	0.3	886.67	957.69	770.45	22.56	25.29	20.81	39.3	37.9	37.0
5313	Activities related to real estate - Activités liées à l'immobilier	0.4	0.4	0.5	643.88	683.45	684.83	18.03	19.22	18.86	35.7	35.6	36.3
532	Rental & leasing services - Services de location et location à bail	0.5	0.6	0.5	779.42	732.34	781.05	20.01	19.32	19.32	38.9	37.9	40.4
5322	Consumer goods rental - Location de biens de consommation	0.3	0.3	0.3	481.73	485.18	441.59	13.27	13.37	12.77	36.3	36.3	34.6
5324	Commercial & industrial machinery & equipment rental & leasing - Location, loc. à bail de machines, matériel d'usage comm., indus.	0.1	0.1	0.1	1,221.65	1,143.29	1,227.05	29.03	28.03	25.50	42.1	40.8	48.1
54	Professional, scientific & technical services - Services professionnels, scientifiques et techniques	9.5	9.1	10.1	833.77	899.44	893.90	22.35	23.50	24.11	37.3	38.3	37.1
5413	Architectural, engineering & related services - Architecture, génie et services connexes	1.5	1.3	1.3	920.60	1,004.90	1,008.83	24.26	25.95	25.91	37.9	38.7	38.9
56	Admin. & support, waste managemt. & remediation services - Services admin., soutien, gestion des déchets, assainissem.	4.5	5.5	5.4	957.30	869.75	874.20	22.56	21.94	21.61	42.4	39.6	40.4
561	Admin. & support services - Services administratifs et de soutien	4.1	5.1	5.1	930.01	841.58	867.31	21.90	21.37	21.53	42.5	39.4	40.3
5611	Office administrative services - Services administratifs de bureau	1.6	2.0	2.0	1,438.85	1,279.29	1,298.34	31.85	31.74	32.39	45.2	40.3	40.1
5613	Employment services - Services d'emploi	0.6	0.8	1.0	766.47	684.34	706.16	19.16	18.75	18.55	40.0	36.5	38.1
5616	Investigation & security services - Services d'enquêtes et sécurité	0.4	0.6	0.6	488.85	405.66	400.14	12.80	11.02	10.85	38.2	36.8	36.9
5617	Services to buildings & dwellings - Services relatifs aux bâtiments et aux logements	0.8	0.9	0.8	480.28	467.20	489.28	10.99	10.91	10.45	43.7	42.8	46.8
61	Educational services - Services d'enseignement	41.6	42.4	42.5	729.60	699.80	683.84	19.15	17.74	18.22	38.1	39.5	37.5
611N	Education special - Éducation spéciale	21.9	22.2	22.2	922.95	874.10	884.22	23.05	21.45	22.53	40.0	40.8	39.3
6113	Universities - Universités	6.1	6.1	5.4	1,013.48	924.39	769.89	29.26	26.63	22.97	34.6	34.7	33.5
621	Ambulatory health care services - Services de soins ambulatoires	3.3	3.3	2.5	599.93	581.89	564.41	17.67	16.74	16.89	33.9	34.8	33.4
6211	Offices of physicians - Cabinets de médecins	0.6	0.6	0.5	537.26	522.96	598.37	15.76	14.76	16.94	34.1	35.4	35.3
6212	Offices of dentists - Cabinets de dentistes	0.6	0.6	0.4	555.73	536.89	527.44	16.64	15.91	17.91	33.4	33.7	29.5
6213	Offices of other health practitioners - Cabinets d'autres praticiens	0.4	0.4	0.4	551.54	507.41	621.11	17.04	15.61	17.91	32.4	32.5	34.7
622	Hospitals - Hôpitaux	2.3	2.5	2.4	669.08	677.34	688.60	20.41	21.45	22.26	32.8	31.6	30.9
6221	General medical & surgical hospitals - Hôpitaux généraux et hôpitaux de soins chirurgicaux	1.9	2.1	2.0	752.86	751.45	762.32	20.75	21.84	22.16	36.3	34.4	34.4
623	Nursing & residential care facilities - Étab. de soins infirmiers et de soins pour bénéficiaires internes	1.6	2.1	2.0	624.29	518.99	565.35	18.50	16.87	16.44	33.7	30.8	34.4
6231	Nursing care facilities - Établissements de soins infirmiers	1.0	1.4	1.2	564.42	450.96	502.37	16.02	14.25	14.72	35.2	31.7	34.1
6233	Community care facilities for the elderly - Établissements communautaires de soins pour personnes âgées	0.1	0.2	0.4	482.27	400.13	478.94	13.11	13.29	13.23	36.8	30.1	36.2
624	Social assistance - Assistance sociale	2.1	2.2	2.4	504.91	501.80	562.80	13.83	13.88	14.62	36.5	36.2	38.5
6241	Individual & family services - Services individuels et familiaux	1.1	1.1	1.3	549.11	557.86	597.36	14.78	14.94	14.90	37.1	37.3	40.1
6243	Vocational rehabilitation services - Services de réadaptation professionnelle	0.2	0.2	0.2	581.39	590.43	700.93	16.07	16.24	17.47	36.2	36.4	40.1
6244	Child day-care services - Services de garderie	0.7	0.8	0.8	443.28	431.30	485.12	12.26	12.27	13.73	36.1	35.2	35.3
71	Arts, entertainment & recreation - Arts, spectacles et loisirs	1.2	1.3	1.5	767.63	784.14	886.74	19.69	20.22	22.26	39.0	38.8	39.8
7139	Other amusement & recreation industries - Autres services de divertissement et de loisirs	0.6	0.7	0.8	766.58	740.05	876.46	19.92	19.42	23.47	38.5	38.1	37.3
72	Accommodation & food services - Hébergement et services de restauration	2.4	2.6	3.0	530.69	520.47	534.55	13.49	13.23	14.48	39.3	39.3	36.9
721	Accommodation services - Services d'hébergement	1.0	1.1	1.2	498.04	493.17	569.16	12.07	11.79	14.05	41.2	41.8	40.5
7211	Traveller accommodation - Hébergement des voyageurs	0.9	1.1	1.1	476.90	474.17	545.92	11.59	11.37	13.65	41.1	41.7	40.0
722	Food services & drinking places - Services de restauration et débits de boissons	1.4	1.5	1.8	553.33	540.70	511.50	14.55	14.43	14.81	38.0	37.5	34.5
7221	Full-service restaurants - Restaurants à service complet	0.8	0.8	1.0	541.92	518.89	473.25	15.42	14.77	14.77	35.2	35.1	32.0

* Refer to survey overview. - Voir l'aperçu de l'enquête.

** Earnings and hours exclude unclassified - La rémunération et les heures excluent les non classifiées

Table 7
Estimates of Employment, Average Hourly Earnings and Hours
for Salaried Employees, by Industry, Canada, Provinces and
Territories.

(Continued - suite)

Tableau 7
Estimations de l'emploi, de la rémunération horaire moyenne
et des heures, pour les employés, par industries, Canada,
provinces et territoires.

		Salaried Employees - Employés											
NAICS	Industry	Employment (in thousands)			Average weekly earnings (including overtime)			Average hourly earnings (including overtime)			Average standard work week		
SCIAN	Industrie	Emploi (en milliers)			Rémunération hebdomadaire moyenne (incluant temps supplémentaire)			Rémunération horaire moyenne (incluant temps supplémentaire)			Semaine moyenne normale de travail		
		May p 2003 Mai p	April r 2003 Avril r	May 2002 Mai	May p 2003 Mai p	April r 2003 Avril r	May 2002 Mai	May p 2003 Mai p	April r 2003 Avril r	May 2002 Mai	May p 2003 Mai p	April r 2003 Avril r	May 2002 Mai
MANITOBA													
7222	Limited-service eating places - Établissements de restauration à service restreint	0.5	0.5	0.6	\$587.01	\$585.91	\$545.76	\$14.40	\$14.79	\$14.96	40.8	39.6	36.5
81	Other services (except public administration) - Autres services, sauf les administrations publiques	5.5	5.1	5.6	689.52	675.45	734.43	19.01	18.59	20.02	36.3	36.3	36.7
811	Repair & maintenance - Réparation et entretien	1.0	1.0	1.3	533.45	534.83	615.88	13.06	13.65	16.72	40.8	39.2	36.8
8111	Automotive repair & maintenance - Réparation et entretien de véhicules automobiles	0.7	0.6	0.6	444.54	457.02	416.42	11.10	11.67	11.36	40.1	39.2	36.7
8113	Comm. & ind. mach. & equip. (exc. auto. & electro.) repair & mnt. - Répar. et entretien mach., mat. comm., ind., sauf auto., électro.	0.1	0.2	0.2	818.17	718.72	754.84	20.56	18.05	19.73	39.8	39.8	38.3
812	Personal & laundry services - Services personnels et services de blanchissage	0.6	0.7	0.8	666.33	596.62	688.67	16.83	15.07	18.30	39.6	39.6	37.6
8121	Personal care services - Services de soins personnels	0.3	0.4	0.5	645.58	566.34	626.68	17.11	14.72	17.56	37.7	38.5	35.7
8123	Dry cleaning & laundry services - Services de nettoyage à sec et de blanchissage	0.2	0.2	0.2	574.62	535.38	670.22	14.22	13.46	17.19	40.4	39.8	39.0
41-91N	Service producing industries - Branche productrice de services	164.2	165.2	166.1	790.83	791.93	792.28	21.09	20.82	21.21	37.5	38.0	37.4
00-91N	Industrial aggregate (including unclassified) - Ensemble des industries y compris les entreprises non classifiées **	186.0	187.1	186.7	804.66	807.35	806.35	21.39	21.20	21.49	37.6	38.1	37.5
SASKATCHEWAN													
21	Mining & oil & gas extraction - Extraction minière et extraction de pétrole et de gaz	2.4	2.9	3.3	1,369.83	1,328.21	1,257.20	32.83	31.22	31.46	41.7	42.5	40.0
211	Oil & gas extraction - Extraction de pétrole et de gaz	0.5	0.6	0.7	1,705.47	1,494.79	1,469.89	39.66	33.86	35.40	43.0	44.2	41.5
212	Mining (except oil & gas) - Extraction minière, sauf l'extraction de pétrole et de gaz	1.1	1.2	1.5	1,307.85	1,311.56	1,219.23	31.50	30.56	30.79	41.5	42.9	39.6
2123	Non-metallic mineral mining & quarrying - Extraction de minerais non métalliques	0.7	0.8	1.0	1,212.32	1,294.87	1,182.02	29.00	29.54	29.77	41.8	43.8	39.7
213	Support activities for mining & oil & gas extraction - Activités de soutien à l'extraction minière, du pétrole et du gaz	0.8	1.0	1.1	1,219.09	1,238.76	1,184.64	29.64	30.20	29.95	41.1	41.0	39.5
23	Construction - Construction	3.2	3.1	3.2	764.83	787.90	776.38	20.22	20.98	20.16	37.8	37.6	38.5
231	Prime contracting - Entrepreneurs principaux	1.6	1.8	2.2	894.77	870.76	801.10	24.38	23.70	20.95	36.7	36.7	38.2
2312	Building construction - Construction de bâtiments	0.4	0.6	0.7	838.85	796.12	737.19	22.45	22.11	19.31	37.4	36.0	38.2
2313	Engineering construction - Travaux de génie	1.1	1.2	1.4	926.11	908.57	845.76	25.39	24.50	22.04	36.5	37.1	38.4
232	Trade contracting - Entrepreneurs spécialisés	1.6	1.3	0.9	638.57	671.65	717.31	16.40	17.35	18.30	38.9	38.7	39.2
2325	Bldg equipment installation - Installation d'équipements techniq.	0.8	0.7	0.5	721.84	749.62	738.92	18.43	18.87	18.17	39.2	39.7	40.7
31-33	Manufacturing - Fabrication	6.1	6.1	6.0	998.30	1,005.03	1,024.95	25.86	26.53	26.64	38.6	37.9	38.5
	Non-durable goods - Biens non durables	2.9	2.9	3.1	991.78	995.37	1,018.45	25.92	26.37	26.59	38.3	37.8	38.3
	Durable goods - Biens durables	3.2	3.2	3.0	1,004.15	1,013.81	1,031.67	25.81	26.68	26.68	38.9	38.0	38.7
311	Food manufacturing - Fabrication d'aliments	1.4	1.5	1.2	866.47	876.87	929.65	23.16	23.94	24.82	37.4	36.6	37.5
3116	Meat product manufacturing - Fabrication de produits de viande	0.3	0.3	0.3	960.75	996.77	1,050.62	27.20	29.20	30.05	35.3	34.1	35.0
323	Printing & related support activities - Impression et activités connexes de soutien	0.2	0.2	0.2	1,004.78	946.28	821.08	26.21	24.57	21.51	38.3	38.5	38.2
333	Machinery manufacturing - Fabrication de machines	0.9	1.0	1.1	1,103.48	1,078.86	1,058.91	28.10	28.74	27.59	39.3	37.5	38.4
3331	Agricultural, construction & mining machinery manufacturing - Fabr. de machines pour agri., construction et extraction minière	0.7	0.7	0.8	1,110.42	1,072.04	1,063.63	28.18	28.83	27.73	39.4	37.2	38.4
3345	Navigational, measuring, medical & control instruments mfg - Fabr. d'instruments de navigation, mesure, commande, médicaux	0.1	0.1	0.2	942.88	1,097.45	1,065.51	23.29	27.04	28.07	40.5	40.6	38.0
3391	Medical equipment & supplies manufacturing - Fabrication de fournitures et matériel médicaux	0.1	0.1	0.1	817.45	744.85	834.20	20.76	19.53	22.00	39.4	38.1	37.9
11-33N	Goods producing industries - Branche productrice de biens	14.3	14.5	15.1	1,037.46	1,045.46	1,052.36	26.63	26.85	26.92	39.0	38.9	39.1

* Refer to survey overview. - Voir l'aperçu de l'enquête.

** Earnings and hours exclude unclassified - La rémunération et les heures excluent les non classifiées

Table 7

Estimates of Employment, Average Hourly Earnings and Hours for Salaried Employees, by Industry, Canada, Provinces and Territories.

(Continued - suite)

Tableau 7

Estimations de l'emploi, de la rémunération horaire moyenne et des heures, pour les employés, par industries, Canada, provinces et territoires.

		Salaried Employees - Employés											
NAICS	Industry	Employment (in thousands)			Average weekly earnings (including overtime)			Average hourly earnings (including overtime)			Average standard work week		
SCIAN	Industrie	Emploi (en milliers)			Rémunération hebdomadaire moyenne (incluant temps supplémentaire)			Rémunération horaire moyenne (incluant temps supplémentaire)			Semaine moyenne normale de travail		
		May p 2003 Mai p	April r 2003 Avril r	May 2002 Mai	May p 2003 Mai p	April r 2003 Avril r	May 2002 Mai	May p 2003 Mai p	April r 2003 Avril r	May 2002 Mai	May p 2003 Mai p	April r 2003 Avril r	May 2002 Mai
SASKATCHEWAN													
	41-45N Trade - Commerce	14.9	15.2	14.6	\$803.40	\$788.03	\$786.11	\$20.72	\$20.26	\$20.14	38.8	38.9	39.0
41	Wholesale Trade - Commerce de gros	7.5	7.4	7.0	888.18	874.81	866.02	22.91	22.38	22.07	38.8	39.1	39.2
4152	New motor vehicle parts & accessories whl-dist - Gros-dist de pièces, d'accessoires neufs pour véhicules automobiles	0.4	0.5	0.4	968.78	931.60	942.66	24.12	23.01	22.95	40.2	40.5	41.1
416	Building material & supplies whl-dist - Gros-dist de matériaux et fournitures de construction	1.0	1.1	0.9	840.08	825.08	799.65	21.05	20.64	19.97	39.9	40.0	40.0
417	Machinery, equipment & supplies whl-dist - Gros-dist de machines, de matériel et de fournitures	3.1	3.0	3.3	1,005.98	937.10	892.66	25.85	24.25	23.13	38.9	38.6	38.6
4171	Farm, lawn & garden machinery & equipment whl-dist - Gros-dist de machines, matériel pour l'agri., pelouses et jardinage	1.4	1.3	1.4	1,080.57	976.67	963.06	28.11	25.38	25.34	38.4	38.5	38.0
4172	Const., forestry, mining & indus. mach. equip. & suppl. whl-dist - Gros-dist mach., matériel, fourn. indus., const., forest., minière	1.0	1.0	1.2	868.78	843.30	764.05	22.22	21.72	19.39	39.1	38.8	39.4
418	Miscellaneous whl-dist - Gros-dist de produits divers	1.1	0.9	0.8	848.06	947.26	907.25	22.21	24.01	22.50	38.2	39.4	40.3
4181	Recyclable material whl-dist - Gros-dist de matières recyclables	0.2	0.2	0.1	726.67	824.04	723.96	19.88	21.64	18.55	36.5	38.1	39.0
4183	Agricultural supplies whl-dist - Gros-dist de fournitures agricoles	0.5	0.4	0.4	933.38	987.50	959.29	23.85	24.80	23.48	39.1	39.8	40.9
44-45	Retail trade - Commerce de détail	7.4	7.7	7.6	717.53	704.67	711.83	18.51	18.20	18.33	38.8	38.7	38.8
441	Motor vehicle & parts dealers - Marchands de véhicules automobiles et de leurs pièces	1.9	1.9	1.7	871.47	828.22	837.69	22.29	20.97	22.20	39.1	39.5	37.7
4411	Automobile dealers - Marchands d'automobiles	1.3	1.4	1.3	959.77	924.61	915.39	24.20	23.12	24.09	39.7	40.0	38.0
4413	Automotive parts, accessories & tire stores - Magasins de pièces, de pneus et d'accessoires pour véhicules auto.	0.4	0.4	0.3	631.92	538.51	580.21	17.22	14.50	16.53	36.7	37.2	35.1
445	Food & beverage stores - Magasins d'alimentation	1.6	1.8	1.5	649.71	649.48	696.94	17.12	16.96	17.16	37.9	38.3	40.6
4451	Grocery stores - Épiceries	1.4	1.6	1.4	644.98	642.10	697.24	17.03	16.84	17.16	37.9	38.1	40.6
452	General merchandise stores - Mag. de fournitures de tout genre	0.4	0.3	0.6	1,148.56	1,161.34	825.09	25.93	24.70	19.79	44.3	47.0	41.7
4521	Department stores - Grands magasins	0.2	0.2	0.3	1,172.50	1,198.59	845.90	27.50	26.08	20.80	42.6	46.0	40.7
4529	Other general merchandise stores - Magasins d'autres fournitures de tout genre	0.2	0.2	0.2	1,123.84	1,122.34	796.54	24.43	23.32	18.49	46.0	48.1	43.1
4532	Office supplies, stationery & gift stores - Magasins de fournitures de bureau, de papeterie et de cadeaux	0.2	0.2	0.2	490.00	487.37	479.20	12.29	12.74	12.44	39.9	38.3	38.5
4539	Other miscellaneous stores retailers - Autres mag. de détail divers	0.1	0.1	0.1	419.35	379.18	376.88	10.88	10.32	10.10	38.5	36.8	37.3
	48-49 Transportation & warehousing - Transport et entreposage	7.5	6.6	6.5	857.68	841.96	850.00	20.24	20.34	20.65	42.4	41.4	41.2
484	Truck transportation - Transport par camion	1.3	1.4	1.3	711.68	779.72	744.20	16.25	17.43	14.38	43.8	44.7	51.8
493	Warehousing & storage - Entreposage	1.4	1.4	1.2	813.29	789.88	774.45	18.83	19.20	19.73	43.2	41.1	39.2
	52 Finance & insurance - Finance et assurances	12.5	12.9	12.6	858.82	892.86	863.47	23.77	24.28	23.46	36.1	36.8	36.8
522	Credit intermediation & related activities - Intermédiation financière et activités connexes	8.0	8.0	7.7	885.76	948.59	900.39	24.80	25.64	24.51	35.7	37.0	36.7
5221	Depository credit intermediation - Intermédiation financière par le biais de dépôts	6.8	6.8	6.6	830.32	871.12	860.47	23.61	23.92	23.49	35.2	36.4	36.6
	53 Real estate & rental & leasing - Services immobiliers et services de location et de location à bail	3.2	3.3	3.5	822.74	812.85	739.85	21.71	22.02	19.78	37.9	36.9	37.4
531	Real estate - Services immobiliers	2.8	2.9	3.1	816.91	818.14	738.09	21.78	22.24	19.92	37.5	36.8	37.1
5311	Lessors of real estate - Bailleurs de biens immobiliers	1.5	1.5	1.6	742.76	720.25	703.08	19.96	19.63	19.02	37.2	36.7	37.0
5313	Activities related to real estate - Activités liées à l'immobilier	1.1	1.1	1.2	777.37	807.94	675.19	20.98	22.07	18.34	37.0	36.6	36.8
532	Rental & leasing services - Services de location et location à bail	0.3	0.4	0.4	874.94	769.28	755.88	21.29	20.43	18.90	41.1	37.7	40.0
	54 Professional, scientific & technical services - Services professionnels, scientifiques et techniques	6.6	6.2	6.6	817.57	862.78	839.71	21.97	22.83	22.69	37.2	37.8	37.0
5413	Architectural, engineering & related services - Architecture, génie et services connexes	1.6	1.3	1.2	740.94	796.38	972.14	19.71	20.77	25.22	37.6	38.3	38.5
	56 Admin. & support, waste managemt. & remediation services - Services admin., soutien, gestion des déchets, assainissem.	2.3	2.8	2.7	622.99	602.26	580.25	16.71	16.57	15.43	37.3	36.3	37.6
561	Admin. & support services - Services administratifs et de soutien	2.2	2.6	2.7	620.40	599.31	578.88	16.60	16.45	15.35	37.4	36.4	37.7
5616	Investigation & security services - Services d'enquêtes et sécurité	0.5	0.7	0.8	470.98	429.70	408.50	12.85	12.56	12.01	36.7	34.2	34.0

* Refer to survey overview. - Voir l'aperçu de l'enquête.

** Earnings and hours exclude unclassified - La rémunération et les heures excluent les non classifiées

Table 7
Estimates of Employment, Average Hourly Earnings and Hours
for Salaried Employees, by Industry, Canada, Provinces and
Territories.

(Continued - suite)

Tableau 7
Estimations de l'emploi, de la rémunération horaire moyenne
et des heures, pour les employés, par industries, Canada,
provinces et territoires.

		Salaried Employees - Employés											
NAICS	Industry	Employment (in thousands)			Average weekly earnings (including overtime)			Average hourly earnings (including overtime)			Average standard work week		
SCIAN	Industrie	Emploi (en milliers)			Rémunération hebdomadaire moyenne (incluant temps supplémentaire)			Rémunération horaire moyenne (incluant temps supplémentaire)			Semaine moyenne normale de travail		
		May p 2003 Mai p	April r 2003 Avril r	May 2002 Mai	May p 2003 Mai p	April r 2003 Avril r	May 2002 Mai	May p 2003 Mai p	April r 2003 Avril r	May 2002 Mai	May p 2003 Mai p	April r 2003 Avril r	May 2002 Mai
SASKATCHEWAN													
5617	Services to buildings & dwellings - Services relatifs aux bâtiments et aux logements	0.8	0.8	0.9	\$518.31	\$503.06	\$516.21	\$14.61	\$14.32	\$13.45	35.5	35.1	38.4
61	Educational services - Services d'enseignement	33.5	34.1	30.5	760.66	766.73	727.99	19.96	20.10	17.89	38.1	38.1	40.7
611N	Education special - Éducation spéciale	19.5	19.6	17.5	938.94	939.71	913.46	24.48	25.04	22.22	38.4	37.5	41.1
62	Health care & social assistance - Soins de santé et assistance sociale	8.3	9.1	8.4	679.13	652.83	656.12	19.80	19.16	18.50	34.3	34.1	35.5
621	Ambulatory health care services - Services de soins ambulatoires	3.8	3.9	2.6	660.62	658.82	639.78	19.76	18.99	19.23	33.4	34.7	33.3
622	Hospitals - Hôpitaux	0.9	0.9	1.2	792.34	836.06	787.14	22.46	23.21	20.72	35.3	36.0	38.0
6221	General medical & surgical hospitals - Hôpitaux généraux et hôpitaux de soins chirurgicaux	0.8	0.8	1.1	773.92	811.95	781.08	22.09	22.70	20.65	35.0	35.8	37.8
623	Nursing & residential care facilities - Étab. de soins infirmiers et de soins pour bénéficiaires internes	1.4	2.0	2.0	693.80	540.50	580.41	21.97	18.97	19.17	31.6	28.5	30.3
6231	Nursing care facilities - Établissements de soins infirmiers	1.2	1.8	1.6	710.48	551.21	599.39	22.46	19.15	19.37	31.6	28.8	31.0
624	Social assistance - Assistance sociale	2.2	2.3	2.7	658.59	666.79	670.67	17.75	18.00	16.63	37.1	37.0	40.3
6241	Individual & family services - Services individuels et familiaux	1.2	1.3	1.6	720.28	723.47	705.15	19.45	19.39	17.45	37.0	37.3	40.4
6243	Vocational rehabilitation services - Services de réadaptation professionnelle	0.5	0.5	0.5	634.48	664.35	770.12	17.98	18.84	20.17	35.3	35.3	38.2
6244	Child day-care services - Services de garderie	0.4	0.4	0.6	521.32	516.90	502.90	13.32	13.51	12.00	39.1	38.3	41.9
71	Arts, entertainment & recreation - Arts, spectacles et loisirs	1.3	1.3	1.5	578.60	578.50	589.26	14.32	14.28	14.30	40.4	40.5	41.2
713	Amusement, gambling & recreation industries - Divertissement, loisirs et jeux de hasard et loteries	1.0	1.0	1.2	608.45	591.32	616.29	15.06	14.63	14.93	40.4	40.4	41.3
7132	Gambling industries - Jeux de hasard et loteries	0.3	0.3	0.5	709.61	710.04	650.14	15.70	15.44	13.81	45.2	46.0	47.1
72	Accommodation & food services - Hébergement et services de restauration	2.8	2.9	3.2	567.82	536.81	531.23	13.53	13.32	12.90	42.0	40.3	41.2
721	Accommodation services - Services d'hébergement	1.1	1.1	1.1	536.95	515.08	527.18	15.05	14.36	14.42	35.7	35.9	36.6
7211	Traveller accommodation - Hébergement des voyageurs	1.0	1.0	1.0	541.92	518.72	492.51	14.53	13.82	13.34	37.3	37.5	36.9
722	Food services & drinking places - Services de restauration et débits de boissons	1.7	1.8	2.1	588.07	550.53	533.39	12.75	12.78	12.22	46.1	43.1	43.7
7221	Full-service restaurants - Restaurants à service complet	0.8	0.9	1.1	610.50	566.07	549.78	13.17	13.16	12.76	46.4	43.0	43.1
7222	Limited-service eating places - Établissements de restauration à service restreint	0.7	0.7	0.8	561.40	529.45	505.69	12.43	12.44	11.51	45.2	42.6	43.9
81	Other services (except public administration) - Autres services, sauf les administrations publiques	3.5	3.3	3.4	627.33	633.12	655.72	16.26	16.43	16.99	38.6	38.5	38.6
811	Repair & maintenance - Réparation et entretien	0.8	0.8	1.1	559.41	590.08	642.27	14.83	15.84	17.50	37.7	37.3	36.7
8111	Automotive repair & maintenance - Réparation et entretien de véhicules automobiles	0.5	0.4	0.5	467.09	520.63	460.93	12.85	14.36	13.10	36.4	36.2	35.2
8113	Comm. & ind. mach. & equip. (exc. auto. & electro.) repair & mnt. - Répar. et entretien mach., mat. comm., ind., sauf auto., électro.	0.2	0.2	0.3	790.71	704.72	868.52	20.84	18.77	24.36	38.0	37.6	35.7
812	Personal & laundry services - Services personnels et services de blanchissage	0.4	0.4	0.5	587.05	556.33	573.07	14.44	13.87	13.98	40.7	40.1	41.0
8123	Dry cleaning & laundry services - Services de nettoyage à sec et de blanchissage	0.1	0.1	0.1	751.06	683.74	842.79	18.73	17.22	21.96	40.1	39.7	38.4
813	Grant-making, civic, & professional & similar organizations - Fondations, groupes de citoyens, organisations prof., similaires	2.3	2.1	1.8	656.12	664.34	687.11	17.02	17.17	17.57	38.5	38.7	39.1
41-91N	Service producing industries - Branche productrice de services	125.1	124.5	121.1	791.79	801.32	769.59	20.92	21.09	20.11	37.9	38.0	38.3
00-91N	Industrial aggregate (including unclassified) - Ensemble des industries y compris les entreprises non classifiées **	139.5	139.0	136.3	817.06	826.84	801.00	21.52	21.71	20.88	38.0	38.1	38.4

* Refer to survey overview. - Voir l'aperçu de l'enquête.

** Earnings and hours exclude unclassified - La rémunération et les heures excluent les non classifiées

Table 7
Estimates of Employment, Average Hourly Earnings and Hours
for Salaried Employees, by Industry, Canada, Provinces and
Territories.

(Continued - suite)

Tableau 7
Estimations de l'emploi, de la rémunération horaire moyenne
et des heures, pour les employés, par industries, Canada,
provinces et territoires.

		Salaried Employees - Employés											
NAICS	Industry	Employment (in thousands)			Average weekly earnings (including overtime)			Average hourly earnings (including overtime)			Average standard work week		
SCIAN	Industrie	Emploi (en milliers)			Rémunération hebdomadaire moyenne (incluant temps supplémentaire)			Rémunération horaire moyenne (incluant temps supplémentaire)			Semaine moyenne normale de travail		
		May p 2003 Mai p	April r 2003 Avril r	May 2002 Mai	May p 2003 Mai p	April r 2003 Avril r	May 2002 Mai	May p 2003 Mai p	April r 2003 Avril r	May 2002 Mai	May p 2003 Mai p	April r 2003 Avril r	May 2002 Mai
ALBERTA													
113	Forestry & logging - Foresterie et exploitation forestière	0.3	0.3	0.5	\$841.27	\$809.30	\$912.00	\$22.96	\$21.95	\$22.97	36.6	36.9	39.7
1133	Logging - Exploitation forestière	0.2	0.3	0.5	874.65	821.17	923.03	23.98	22.10	23.08	36.5	37.2	40.0
21	Mining & oil & gas extraction - Extraction minière et extraction de pétrole et de gaz	35.3	40.4	37.0	1,393.20	1,365.79	1,362.27	34.16	33.35	33.81	40.8	41.0	40.3
211	Oil & gas extraction - Extraction de pétrole et de gaz	16.3	18.2	16.8	1,546.44	1,556.59	1,570.32	36.65	38.12	39.09	42.2	40.8	40.2
212	Mining (except oil & gas) - Extraction minière, sauf l'extraction de pétrole et de gaz	0.7	1.0	1.1	1,346.79	1,251.91	1,233.67	32.82	30.54	31.49	41.0	41.0	39.2
213	Support activities for mining & oil & gas extraction - Activités de soutien à l'extraction minière, du pétrole et du gaz	18.3	21.2	19.1	1,258.41	1,206.69	1,187.44	31.83	29.40	29.35	39.5	41.1	40.5
22	Utilities - Services publics	6.5	5.8	5.8	1,170.17	1,185.83	1,143.87	30.20	30.22	29.84	38.7	39.2	38.3
23	Construction - Construction	14.8	15.0	13.4	820.36	917.68	943.07	20.92	22.70	23.04	39.2	40.4	40.9
231	Prime contracting - Entrepreneurs principaux	5.3	6.9	8.3	1,098.90	1,109.91	1,012.93	27.68	26.87	24.63	39.7	41.3	41.1
2312	Building construction - Construction de bâtiments	1.9	2.5	3.9	985.23	990.69	959.71	25.58	25.42	23.84	38.5	39.0	40.3
2313	Engineering construction - Travaux de génie	3.0	3.8	3.7	1,187.64	1,204.14	1,062.88	29.26	27.97	25.15	40.6	43.0	42.3
232	Trade contracting - Entrepreneurs spécialisés	9.5	8.0	5.1	666.33	752.31	828.11	17.12	18.96	20.40	38.9	39.7	40.6
2321	Site preparation work - Préparation du terrain	1.3	1.0	0.7	719.63	773.08	967.93	18.56	19.32	22.74	38.8	40.0	42.6
2322	Building structure work - Travaux de gros oeuvre	1.1	0.8	0.6	666.93	772.36	840.37	17.20	19.81	20.94	38.8	39.0	40.1
2324	Building interior finishing work - Finition intérieure de bâtiments	1.6	1.3	0.9	575.79	653.55	659.09	14.85	16.98	17.26	38.8	38.5	38.2
2325	Bldg equipment installation - Installation d'équipements techniq.	4.1	3.7	2.2	698.00	796.07	875.97	17.86	19.54	21.00	39.1	40.7	41.7
31-33	Manufacturing - Fabrication	29.2	29.1	31.9	1,108.77	1,126.89	1,105.94	28.02	28.93	28.13	39.6	39.0	39.3
	Non-durable goods - Biens non durables	14.7	14.8	15.8	1,118.97	1,137.00	1,109.51	28.33	29.38	28.49	39.5	38.7	38.9
	Durable goods - Biens durables	14.5	14.3	16.2	1,098.38	1,116.38	1,102.46	27.70	28.46	27.79	39.6	39.2	39.7
311	Food manufacturing - Fabrication d'aliments	3.7	3.8	3.0	903.28	934.69	979.65	23.12	24.64	25.19	39.1	37.9	38.9
3116	Meat product manufacturing - Fabrication de produits de viande	1.4	1.4	0.9	943.91	978.96	1,031.54	23.77	25.33	25.77	39.7	38.7	40.0
321	Wood product manufacturing - Fabrication de produits en bois	1.5	1.5	1.5	1,055.12	1,185.18	1,139.67	27.88	30.79	28.79	37.9	38.5	39.6
3211	Sawmills & wood preservation - Scieries et préservation du bois	0.6	0.5	0.5	1,244.61	1,380.75	1,382.94	34.41	37.32	35.45	36.2	37.0	39.0
3219	Other wood product mfg - Fabrication d'autres produits en bois	0.5	0.5	0.6	861.81	1,010.90	930.83	22.02	25.53	23.33	39.1	39.6	39.9
3221	Pulp, paper & paperboard mills - Usines de pâte à papier, de papier et de carton	0.4	0.4	0.5	1,760.87	1,574.80	1,617.14	44.15	39.59	39.92	39.9	39.8	40.5
3222	Converted paper product manufacturing - Fabrication de produits en papier transformé	0.4	0.3	0.3	1,014.16	908.50	935.53	26.85	23.90	24.34	37.8	38.0	38.4
3251	Basic chemical mfg - Fabrication de produits chimiques de base	1.8	1.6	1.4	1,599.20	1,727.91	1,528.96	40.50	44.85	39.38	39.5	38.5	38.8
3253	Pesticide, fertilizer & other agricultural chemical manufacturing - Fabr. pesticides, engrais et autres produits chimiques agricoles	0.5	0.4	0.5	1,208.60	1,360.18	1,327.60	30.13	34.78	34.56	40.1	39.1	38.4
3259	Other chemical product mfg - Fabr. d'autres produits chimiques	0.4	0.4	0.5	1,128.22	1,180.19	1,175.34	28.87	30.64	30.82	39.1	38.5	38.1
3273	Cement & concrete prod. mfg - Fabr. de ciment et prod. en béton	0.5	0.4	0.6	989.75	1,117.36	1,059.09	24.17	26.21	25.25	41.0	42.6	41.9
332	Fabricated metal product mfg - Fabrication de produits métalliques	2.9	2.9	3.2	1,120.29	1,108.85	1,113.56	28.65	29.97	28.23	39.1	37.0	39.4
3323	Architectural & structural metals manufacturing - Fabr. produits architecture et éléments de charpentes métalliques	1.1	1.1	1.3	1,222.29	1,220.44	1,188.21	31.50	33.10	30.28	38.8	36.9	39.2
3324	Boiler, tank & shipping container manufacturing - Fabrication de chaudières, réservoirs et contenants d'expédition	0.6	0.6	0.5	1,129.82	1,192.42	1,247.87	28.31	31.62	30.63	39.9	37.7	40.7
3327	Machine shops, turned product, screw, nut & bolt manufacturing - Ateliers usinage, fabr. produits tournés, vis, écrous et boulons	0.5	0.6	0.6	942.58	856.83	858.71	24.51	23.63	21.83	38.5	36.3	39.3
333	Machinery manufacturing - Fabrication de machines	3.0	3.1	3.7	1,186.72	1,182.70	1,176.75	29.22	29.40	30.01	40.6	40.2	39.2
3331	Agricultural, construction & mining machinery manufacturing - Fabr. de machines pour agri., construction et extraction minière	1.1	1.1	1.3	1,217.35	1,215.04	1,189.78	29.53	29.67	29.64	41.2	40.9	40.1
3339	Other general-purpose machinery manufacturing - Fabrication d'autres machines d'usage général	1.1	1.1	1.3	1,186.00	1,177.53	1,165.03	28.64	28.84	30.08	41.4	40.8	38.7
334	Computer & electronic product manufacturing - Fabrication de produits informatiques et électroniques	2.8	2.5	2.7	1,148.36	1,172.34	1,147.96	28.50	29.10	29.13	40.3	40.3	39.4
3342	Communications equip. mfg - Fabr. de matériel de communication	1.3	1.1	1.6	1,173.05	1,108.02	1,138.60	29.45	27.88	28.78	39.8	39.7	39.6
3345	Navigational, measuring, medical & control instruments mfg - Fabr. d'instruments de navigation, mesure, commande, médicaux	1.1	0.9	0.6	1,276.78	1,391.38	1,407.98	31.30	34.13	35.68	40.8	40.8	39.5
3353	Electrical equipment mfg - Fabrication de matériel électrique	0.4	0.4	0.5	1,074.06	1,097.20	1,094.03	26.97	27.44	26.53	39.8	40.0	41.2

* Refer to survey overview. - Voir l'aperçu de l'enquête.

** Earnings and hours exclude unclassified - La rémunération et les heures excluent les non classifiées

Table 7
Estimates of Employment, Average Hourly Earnings and Hours
for Salaried Employees, by Industry, Canada, Provinces and
Territories.

(Continued - suite)

Tableau 7
Estimations de l'emploi, de la rémunération horaire moyenne
et des heures, pour les employés, par industries, Canada,
provinces et territoires.

		Salaried Employees - Employés											
NAICS	Industry	Employment (in thousands)			Average weekly earnings (including overtime)			Average hourly earnings (including overtime)			Average standard work week		
SCIAN	Industrie	Emploi (en milliers)			Rémunération hebdomadaire moyenne (incluant temps supplémentaire)			Rémunération horaire moyenne (incluant temps supplémentaire)			Semaine moyenne normale de travail		
		May p 2003 Mai p	April r 2003 Avril r	May 2002 Mai	May p 2003 Mai p	April r 2003 Avril r	May 2002 Mai	May p 2003 Mai p	April r 2003 Avril r	May 2002 Mai	May p 2003 Mai p	April r 2003 Avril r	May 2002 Mai
ALBERTA													
3362	Motor vehicle body & trailer manufacturing - Fabrication de carrosseries et de remorques de véhicules automobiles	0.5	0.5	0.6	\$892.12	\$862.65	\$865.57	\$24.19	\$24.47	\$21.86	36.9	35.3	39.6
3363	Motor vehicle parts mfg - Fabr. de pièces pour véhicules auto.	0.2	0.2	0.2	820.02	745.88	700.17	21.16	20.34	17.86	38.7	36.7	39.2
337	Furniture & related product manufacturing - Fabrication de meubles et de produits connexes	1.1	1.0	1.2	1,001.34	1,025.48	996.27	25.29	25.91	25.52	39.6	39.6	39.0
3371	Household & institutional furniture & kitchen cabinet mfg - Fabr. meubles de maison, d'étab. institu. et d'armoire de cuisine	0.4	0.4	0.6	868.53	856.90	857.09	22.86	22.47	22.25	38.0	38.1	38.5
3372	Office furniture (including fixtures) manufacturing - Fabr. de meubles de bureau, y compris les articles d'ameublement	0.5	0.5	0.5	1,122.54	1,161.80	1,124.90	27.26	28.41	28.40	41.2	40.9	39.6
3379	Other furniture-related product manufacturing - Fabrication d'autres produits connexes aux meubles	0.1	0.1	0.1	984.47	1,054.17	1,054.07	25.31	26.90	27.10	38.9	39.2	38.9
3391	Medical equipment & supplies manufacturing - Fabrication de fournitures et matériel médicaux	0.3	0.4	0.6	1,019.90	938.87	932.76	24.78	23.83	23.95	41.2	39.4	38.9
3399	Other miscellaneous mfg - Autres activités diverses de fabrication	0.6	0.7	0.9	864.48	813.31	848.01	22.09	21.51	22.36	39.1	37.8	37.9
11-33N Goods producing industries - Branche productrice de biens		86.6	91.2	89.5	1,177.41	1,199.04	1,186.67	29.48	29.91	29.75	39.9	40.1	39.9
41-45N Trade - Commerce		61.3	63.7	59.6	875.89	874.76	877.67	22.42	22.32	22.17	39.1	39.2	39.6
41	Wholesale Trade - Commerce de gros	33.3	34.1	31.7	966.39	965.28	962.41	24.63	24.48	24.11	39.2	39.4	39.9
415	Motor vehicle & parts whl-dist - Gros-dist de véhicules automobiles et de leurs pièces	2.8	3.0	2.3	1,095.86	1,057.91	1,005.22	27.55	26.08	24.57	39.8	40.6	40.9
416	Building material & supplies whl-dist - Gros-dist de matériaux et fournitures de construction	5.0	5.5	4.5	992.99	933.07	891.23	24.76	23.13	21.89	40.1	40.3	40.7
4161	Electrical, plumbing, heating & a/c equipment & supplies whl-dist - Gros-dist matériel et fourn. élec., plomberie, chauffage, climat.	1.9	2.1	1.6	995.03	963.81	936.19	24.82	23.74	23.04	40.1	40.6	40.6
4163	Lumber, millwork, hardware & other building supplies whl-dist - Gros-dist bois d'oeuvre, menui. préfab., quincc., fourm. construc.	2.5	2.7	2.2	960.43	879.97	853.34	23.96	22.03	21.04	40.1	39.9	40.6
417	Machinery, equipment & supplies whl-dist - Gros-dist de machines, de matériel et de fournitures	14.3	14.4	15.2	1,039.52	1,023.50	1,025.69	26.31	26.19	26.08	39.5	39.1	39.3
4171	Farm, lawn & garden machinery & equipment whl-dist - Gros-dist de machines, matériel pour l'agri., pelouses et jardinage	1.6	1.6	1.8	1,057.42	1,045.47	1,018.10	27.49	27.00	26.54	38.5	38.7	38.4
4172	Const., forestry, mining & indus. mach. equip. & suppl. whl-dist - Gros-dist mach., matériel, fourm. indus., const., forest., minière	7.2	7.2	7.5	1,049.54	1,022.84	1,067.73	26.58	26.06	26.64	39.5	39.2	40.1
4173	Computer & communications equipment & supplies whl-dist - Gros-dist d'ordinateurs et de matériel de communication	2.7	3.0	2.9	1,185.53	1,203.87	1,227.66	28.85	30.75	31.50	41.1	39.2	39.0
4179	Other machinery, equipment & supplies whl-dist - Gros-dist d'autres machines, matériel et fournitures	2.8	2.6	2.9	857.54	806.31	721.45	22.20	20.79	18.81	38.6	38.8	38.4
418	Miscellaneous whl-dist - Gros-dist de produits divers	3.9	3.3	2.7	858.83	970.29	889.48	22.26	24.30	21.66	38.6	39.9	41.1
4181	Recyclable material whl-dist - Gros-dist de matières recyclables	0.5	0.4	0.4	739.46	835.52	840.24	19.90	21.63	21.16	37.1	38.6	39.7
4182	Paper, paper product & disposable plastic product whl-dist - Gros-dist de papier, produits du papier et de plastique jetables	0.7	0.6	0.4	846.63	942.40	763.68	21.83	23.61	18.81	38.8	39.9	40.6
4183	Agricultural supplies whl-dist - Gros-dist de fournitures agricoles	1.1	0.9	0.8	863.61	1,024.36	832.22	22.31	25.36	20.05	38.7	40.4	41.5
4184	Chemical (except agricultural) & allied product whl-dist - Gros-dist de produits chimiques et analogues, sauf agricoles	0.7	0.6	0.5	1,088.74	1,152.50	1,137.04	26.72	27.78	26.67	40.7	41.5	42.6
4189	Other miscellaneous whl-dist - Gros-dist d'autres produits divers	0.9	0.8	0.6	733.53	859.96	876.94	19.71	22.10	21.81	37.2	38.9	40.2
419	Wholesale agents & brokers - Agents, courtiers commerce de gros	1.6	1.4	1.2	905.02	1,007.31	1,016.18	23.27	24.96	24.93	38.9	40.4	40.8
44-45	Retail trade - Commerce de détail	28.0	29.7	27.9	768.25	770.84	781.40	19.77	19.79	19.92	38.9	38.9	39.2
445	Food & beverage stores - Magasins d'alimentation	7.2	7.8	6.4	709.57	708.57	780.59	19.20	19.00	20.54	36.9	37.3	38.0
4451	Grocery stores - Épiceries	6.6	7.2	5.9	731.05	729.64	802.73	19.78	19.56	21.12	36.9	37.3	38.0
452	General merchandise stores - Mag. de fournitures de tout genre	1.1	1.0	1.7	938.67	933.94	726.49	21.98	21.19	17.63	42.7	44.1	41.2
4521	Department stores - Grands magasins	0.6	0.6	1.0	899.48	898.11	706.78	20.79	20.22	17.11	43.3	44.4	41.3
4529	Other general merchandise stores - Magasins d'autres fournitures de tout genres	0.5	0.4	0.6	988.38	983.92	760.50	23.53	22.59	18.54	42.0	43.6	41.0
453	Miscellaneous store retailers - Magasins de détail divers	2.2	2.3	2.0	619.79	599.30	602.88	15.75	15.56	15.12	39.4	38.5	39.9
4531	Florists - Fleuristes	0.3	0.3	0.3	550.04	512.50	502.00	14.51	13.61	13.34	37.9	37.6	37.6
4532	Office supplies, stationery & gift stores - Magasins de fournitures de bureau, de papeterie et de cadeaux	0.9	1.0	0.9	579.39	556.72	554.95	14.88	14.63	14.13	38.9	38.1	39.3
4539	Other miscellaneous stores retailers - Autres mag. de détail divers	0.7	0.7	0.6	700.93	687.55	697.71	17.48	17.64	17.10	40.1	39.0	40.8
4541	Electronic shopping & mail-order houses - Entreprises de télémarketing et de vente par correspondance	0.2	0.2	0.2	614.38	569.35	584.66	15.18	14.24	14.12	40.5	40.0	41.4
4543	Direct selling establishments - Établissements de vente directe	1.5	1.5	1.6	953.27	927.75	976.47	23.83	23.74	24.35	40.0	39.1	40.1

* Refer to survey overview. - Voir l'aperçu de l'enquête.

** Earnings and hours exclude unclassified - La rémunération et les heures excluent les non classifiées

Table 7
Estimates of Employment, Average Hourly Earnings and Hours
for Salaried Employees, by Industry, Canada, Provinces and
Territories.

(Continued - suite)

Tableau 7
Estimations de l'emploi, de la rémunération horaire moyenne
et des heures, pour les employés, par industries, Canada,
provinces et territoires.

		Salaried Employees - Employés											
NAICS	Industry	Employment (in thousands)			Average weekly earnings (including overtime)			Average hourly earnings (including overtime)			Average standard work week		
SCIAN	Industrie	Emploi (en milliers)			Rémunération hebdomadaire moyenne (incluant temps supplémentaire)			Rémunération horaire moyenne (incluant temps supplémentaire)			Semaine moyenne normale de travail		
		May p 2003 Mai p	April r 2003 Avril r	May 2002 Mai	May p 2003 Mai p	April r 2003 Avril r	May 2002 Mai	May p 2003 Mai p	April r 2003 Avril r	May 2002 Mai	May p 2003 Mai p	April r 2003 Avril r	May 2002 Mai
ALBERTA													
48-49	Transportation & warehousing - Transport et entreposage	22.9	20.4	22.1	\$963.01	\$943.45	\$901.85	\$23.25	\$22.85	\$22.83	41.4	41.3	39.5
484	Truck transportation - Transport par camion	4.5	4.6	5.2	828.95	892.06	812.95	19.29	20.27	19.50	43.0	44.0	41.7
4841	General freight trucking - Transport par camion de marchandises diverses	2.1	2.1	2.5	791.99	850.43	764.98	18.48	19.36	18.31	42.9	43.9	41.8
4842	Specialized freight trucking - Transport par camion de marchandises spéciales	2.4	2.5	2.6	861.36	927.53	859.07	19.99	21.04	20.64	43.1	44.1	41.6
485	Transit & ground passenger transportation - Transport en commun et transport terrestre de voyageurs	1.4	1.4	1.9	819.88	839.07	767.61	18.55	18.40	16.98	44.2	45.6	45.2
4851	Urban transit systems - Services urbains de transport en commun	0.8	0.8	0.9	927.08	966.99	925.34	18.64	18.37	17.75	49.7	52.6	52.1
4854	School & employee bus transportation - Transport scolaire et transport d'employés par autobus	0.4	0.4	0.5	625.11	635.53	539.02	17.10	17.33	14.60	36.5	36.7	36.9
4881	Support activities for air transportation - Activités de soutien au transport aérien	1.4	0.9	1.3	1,039.68	930.16	919.16	24.82	21.75	20.31	41.9	42.8	45.3
4884	Support activities for road transportation - Activités de soutien au transport routier	0.9	0.5	0.6	879.36	818.90	751.73	25.00	22.18	21.49	35.2	36.9	35.0
4885	Freight transportation arrangement - Intermédiaires en transport de marchandises	1.1	0.8	0.5	1,109.13	1,000.09	1,037.63	27.31	23.21	19.49	40.6	43.1	53.2
4921	Couriers - Messageries	2.3	2.4	2.7	705.51	700.80	661.20	17.66	17.77	18.06	40.0	39.4	36.6
51	Information & cultural industries - Industrie de l'information et industrie culturelle	14.5	15.6	14.3	859.89	897.22	917.26	22.73	22.67	23.62	37.8	39.6	38.8
513	Broadcasting & telecommuni. - Radiotélévision et télécommuni.	8.1	9.3	7.3	792.72	831.73	849.78	20.50	20.21	22.17	38.7	41.2	38.3
52	Finance & insurance - Finance et assurances	30.0	31.5	31.6	1,030.43	1,035.26	974.68	28.55	28.46	26.22	36.1	36.4	37.2
522	Credit intermediation & related activities - Intermédiation financière et activités connexes	15.5	15.7	15.4	943.69	988.02	945.50	26.41	27.23	25.71	35.7	36.3	36.8
5221	Depository credit intermediation - Intermédiation financière par le biais de dépôts	12.7	12.8	13.0	990.89	1,034.87	973.30	27.71	28.51	26.42	35.8	36.3	36.8
53	Real estate & rental & leasing - Services immobiliers et services de location et de location à bail	9.4	10.2	9.5	848.75	840.05	809.73	22.17	22.69	20.48	38.3	37.0	39.5
531	Real estate - Services immobiliers	6.4	6.6	6.7	723.14	721.68	685.90	19.85	20.45	18.57	36.4	35.3	36.9
5311	Lessors of real estate - Bailleurs de biens immobiliers	3.6	3.5	3.3	723.86	718.59	657.38	20.71	21.09	17.79	35.0	34.1	37.0
5313	Activities related to real estate - Activités liées à l'immobiliers	1.8	1.9	2.0	668.35	692.76	628.72	17.88	19.14	17.14	37.4	36.2	36.7
54	Professional, scientific & technical services - Services professionnels, scientifiques et techniques	51.7	47.8	50.7	1,008.45	1,079.16	1,033.12	26.52	27.61	26.81	38.0	39.1	38.5
5413	Architectural, engineering & related services - Architecture, génie et services connexes	20.4	17.7	17.4	989.51	1,043.06	1,118.16	25.98	26.78	28.17	38.1	38.9	39.7
56	Admin. & support, waste managemt. & remediation services - Services admin., soutien, gestion des déchets, assainissem.	13.3	15.5	15.0	948.44	919.56	901.04	24.02	23.91	22.91	39.5	38.5	39.3
561	Admin. & support services - Services administratifs et de soutien	12.4	14.5	14.0	940.53	912.28	895.17	23.85	23.81	22.81	39.4	38.3	39.2
5613	Employment services - Services d'emploi	2.3	3.0	2.8	1,187.85	1,012.31	1,004.14	28.71	26.78	27.22	41.4	37.8	36.9
5617	Services to buildings & dwellings - Services relatifs aux bâtiments et aux logements	4.2	4.1	4.5	630.46	639.93	686.20	17.66	17.90	17.58	35.7	35.8	39.0
61	Educational services - Services d'enseignement	95.7	102.1	95.6	719.73	745.58	689.57	21.28	22.03	20.80	33.8	33.8	33.1
611N	Education special - Éducation spéciale	53.5	57.2	53.3	935.15	961.65	878.82	26.39	27.77	25.63	35.4	34.6	34.3
62	Health care & social assistance - Soins de santé et assistance sociale	16.8	17.4	18.0	780.70	757.83	767.02	20.89	20.04	19.29	37.4	37.8	39.8
621	Ambulatory health care services - Services de soins ambulatoires	8.1	8.0	6.9	875.72	841.01	875.92	22.40	20.49	20.24	39.1	41.0	43.3
6211	Offices of physicians - Cabinets de médecins	2.6	2.6	2.7	930.07	899.55	912.47	22.59	20.57	20.20	41.2	43.7	45.2
6212	Offices of dentists - Cabinets de dentistes	2.4	2.3	2.0	1,117.79	1,068.41	1,057.83	28.93	26.29	22.55	38.6	40.6	46.9
6213	Offices of other health practitioners - Cabinets d'autres praticiens	1.3	1.2	0.8	625.01	603.06	758.62	15.64	14.71	16.94	40.0	41.0	44.8

* Refer to survey overview. - Voir l'aperçu de l'enquête.

** Earnings and hours exclude unclassified - La rémunération et les heures excluent les non classifiées

Table 7
Estimates of Employment, Average Hourly Earnings and Hours
for Salaried Employees, by Industry, Canada, Provinces and
Territories.

(Continued - suite)

Tableau 7
Estimations de l'emploi, de la rémunération horaire moyenne
et des heures, pour les employés, par industries, Canada,
provinces et territoires.

		Salaried Employees - Employés											
NAICS	Industry	Employment (in thousands)			Average weekly earnings (including overtime)			Average hourly earnings (including overtime)			Average standard work week		
SCIAN	Industrie	Emploi (en milliers)			Rémunération hebdomadaire moyenne (incluant temps supplémentaire)			Rémunération horaire moyenne (incluant temps supplémentaire)			Semaine moyenne normale de travail		
		May p 2003 Mai p	April r 2003 Avril r	May 2002 Mai	May p 2003 Mai p	April r 2003 Avril r	May 2002 Mai	May p 2003 Mai p	April r 2003 Avril r	May 2002 Mai	May p 2003 Mai p	April r 2003 Avril r	May 2002 Mai
ALBERTA													
6221	General medical & surgical hospitals - Hôpitaux généraux et hôpitaux de soins chirurgicaux	2.7	3.0	2.4	\$951.22	\$974.26	\$947.77	\$30.85	\$31.41	\$29.07	30.8	31.0	32.6
623	Nursing & residential care facilities - Étab. de soins infirmiers et de soins pour bénéficiaires internes	1.1	1.5	1.9	623.45	514.98	577.82	15.83	14.75	12.70	39.4	34.9	45.5
6231	Nursing care facilities - Établissements de soins infirmiers	0.7	1.0	1.1	627.03	512.66	578.51	15.80	14.20	12.31	39.7	36.1	47.0
6239	Other residential care facilities - Autres établissements de soins pour bénéficiaires internes	0.2	0.3	0.5	653.03	549.88	593.73	16.73	16.61	13.70	39.0	33.1	43.3
6241	Individual & family services - Services individuels et familiaux	1.9	1.9	2.0	578.19	575.38	583.28	14.78	14.80	15.15	39.1	38.9	38.5
6243	Vocational rehabilitation services - Services de réadaptation professionnelle	1.0	1.0	0.9	618.05	652.26	684.09	16.92	17.45	19.49	36.5	37.4	35.1
6244	Child day-care services - Services de garderie	1.5	1.6	1.7	506.96	504.80	525.18	13.66	13.83	13.58	37.1	36.5	38.7
7132	Gambling industries - Jeux de hasard et loteries	0.5	0.5	1.0	707.04	699.88	624.15	17.82	17.58	17.09	39.7	39.8	36.5
7139	Other amusement & recreation industries - Autres services de divertissement et de loisirs	2.8	2.6	3.0	625.56	646.01	638.62	15.53	15.83	15.33	40.3	40.8	41.7
72	Accommodation & food services - Hébergement et services de restauration	9.5	10.0	10.9	547.79	542.42	575.05	13.88	14.06	15.43	39.5	38.6	37.3
721	Accommodation services - Services d'hébergement	3.2	3.5	3.4	548.70	541.05	663.68	14.47	14.11	17.37	37.9	38.3	38.2
722	Food services & drinking places - Services de restauration et débits de boissons	6.3	6.5	7.5	547.32	543.16	534.92	13.59	14.02	14.51	40.3	38.7	36.9
7221	Full-service restaurants - Restaurants à service complet	3.4	3.4	3.9	537.53	526.63	534.90	14.20	14.60	16.07	37.9	36.1	33.3
7222	Limited-service eating places - Établissements de restauration à service restreint	2.2	2.3	2.7	503.92	493.66	474.43	11.76	11.90	11.81	42.8	41.5	40.2
8111	Automotive repair & maintenance - Réparation et entretien de véhicules automobiles	2.1	1.6	2.2	556.21	647.22	551.05	14.70	16.63	15.48	37.8	38.9	35.6
8113	Comm. & ind. mach. & equip. (exc. auto. & electro.) repair & mnt. - Répar. et entretien mach., mat. comm., ind., sauf auto., électro.	1.1	1.7	1.7	864.47	789.85	861.89	19.13	18.65	21.59	45.2	42.3	39.9
91	Public administration - Administrations publiques	45.4	43.3	49.7	883.73	926.66	908.78	25.00	25.49	26.60	35.3	36.4	34.2
912	Provincial & territorial public administration - Administrations publiques provinciales et territoriales	20.7	20.7	19.5	851.18	861.60	841.61	23.85	24.06	26.03	35.7	35.8	32.3
913	Local, municipal & regional public administration - Administrations publiques locales, municipales et régionales	5.3	4.2	9.3	749.60	924.82	882.13	27.38	27.61	23.65	27.4	33.5	37.3
41-91N	Service producing industries - Branche productrice de services	396.3	402.4	404.4	854.07	869.04	845.34	23.10	23.35	22.92	37.0	37.2	36.9
00-91N	Industrial aggregate (including unclassified) - Ensemble des industries y compris les entreprises non classifiées **	482.9	493.6	493.9	912.08	930.01	907.19	24.32	24.64	24.24	37.5	37.7	37.4
BRITISH COLUMBIA - COLOMBIE-BRITANNIQUE													
11	Forestry, logging & support - Foresterie, exploitation et soutien	6.4	6.0	7.9	1,144.96	1,033.81	995.72	31.21	27.39	26.01	36.7	37.7	38.3
113	Forestry & logging - Foresterie et exploitation forestière	2.5	2.7	3.1	1,292.81	1,139.70	1,153.90	37.02	30.88	29.95	34.9	36.9	38.5
1133	Logging - Exploitation forestière	2.4	2.6	3.0	1,313.29	1,155.61	1,167.67	37.80	31.29	30.23	34.7	36.9	38.6
1153	Support activities for forestry - Activités de soutien à la foresterie	3.8	3.2	4.8	1,048.59	944.97	895.89	27.72	24.58	23.50	37.8	38.4	38.1
21	Mining & oil & gas extraction - Extraction minière et extraction de pétrole et de gaz	3.1	3.9	4.0	1,673.27	1,491.47	1,381.15	40.50	36.14	34.13	41.3	41.3	40.5
211	Oil & gas extraction - Extraction de pétrole et de gaz	0.3	0.3	0.4	1,769.43	1,515.24	1,374.06	43.53	35.79	33.87	40.6	42.3	40.6
212	Mining (except oil & gas) - Extraction minière, sauf l'extraction de pétrole et de gaz	2.2	2.7	2.8	1,719.55	1,550.71	1,431.66	41.21	37.65	35.32	41.7	41.2	40.5
2122	Metal ore mining - Extraction de minerais métalliques	0.7	0.8	0.9	1,996.39	1,784.62	1,653.06	47.34	43.40	40.57	42.2	41.1	40.7
213	Support activities for mining & oil & gas extraction - Activités de soutien à l'extraction minière, du pétrole et du gaz	0.7	0.9	0.8	1,488.44	1,298.43	1,208.97	36.97	31.57	30.06	40.3	41.1	40.2
22	Utilities - Services publics	4.6	4.2	4.2	1,101.40	1,110.69	1,138.38	28.05	27.13	28.56	39.3	40.9	39.9

* Refer to survey overview. - Voir l'aperçu de l'enquête.

** Earnings and hours exclude unclassified - La rémunération et les heures excluent les non classifiées

Table 7
Estimates of Employment, Average Hourly Earnings and Hours
for Salaried Employees, by Industry, Canada, Provinces and
Territories.

(Continued - suite)

Tableau 7
Estimations de l'emploi, de la rémunération horaire moyenne
et des heures, pour les employés, par industries, Canada,
provinces et territoires.

		Salaried Employees - Employés											
NAICS	Industry	Employment (in thousands)			Average weekly earnings (including overtime)			Average hourly earnings (including overtime)			Average standard work week		
SCIAN	Industrie	Emploi (en milliers)			Rémunération hebdomadaire moyenne (incluant temps supplémentaire)			Rémunération horaire moyenne (incluant temps supplémentaire)			Semaine moyenne normale de travail		
		May p 2003 Mai p	April r 2003 Avril r	May 2002 Mai	May p 2003 Mai p	April r 2003 Avril r	May 2002 Mai	May p 2003 Mai p	April r 2003 Avril r	May 2002 Mai	May p 2003 Mai p	April r 2003 Avril r	May 2002 Mai
BRITISH COLUMBIA - COLOMBIE-BRITANNIQUE													
23	Construction - Construction	12.3	12.6	12.9	\$802.92	\$884.69	\$872.73	\$21.00	\$22.99	\$22.15	38.2	38.5	39.4
231	Prime contracting - Entrepreneurs principaux	4.8	6.5	8.7	1,019.52	1,035.08	919.53	27.43	27.25	23.45	37.2	38.0	39.2
2312	Building construction - Construction de bâtiments	2.7	3.6	4.1	990.13	995.16	871.57	26.21	26.27	21.92	37.8	37.9	39.8
2313	Engineering construction - Travaux de génie	1.5	2.1	3.5	1,101.40	1,127.39	991.03	30.84	29.68	25.79	35.7	38.0	38.4
232	Trade contracting - Entrepreneurs spécialisés	7.5	6.2	4.2	663.31	726.88	776.17	17.04	18.63	19.50	38.9	39.0	39.8
2321	Site preparation work - Préparation du terrain	1.0	0.8	0.5	706.79	781.48	813.27	18.09	19.52	19.75	39.1	40.0	41.2
2322	Building structure work - Travaux de gros oeuvre	0.8	0.7	0.4	656.18	715.44	751.09	16.92	18.61	19.43	38.8	38.4	38.7
2323	Building exterior finishing work - Finition extérieure de bâtiments	0.9	0.8	0.6	541.67	565.20	700.00	13.99	15.00	18.51	38.7	37.7	37.8
2324	Building interior finishing work - Finition intérieure de bâtiments	1.2	1.0	0.7	558.11	612.57	662.47	14.42	16.06	17.81	38.7	38.2	37.2
2325	Bldg equipment installation - Installation d'équipements techniq.	3.3	2.8	1.9	733.67	805.92	840.10	18.78	20.35	20.30	39.1	39.6	41.4
31-33	Manufacturing - Fabrication	35.6	36.2	36.0	1,082.11	1,061.22	1,052.73	27.53	27.27	26.82	39.3	38.9	39.2
	Non-durable goods - Biens non durables	15.9	16.8	17.1	1,004.85	983.53	973.05	25.79	25.56	25.09	39.0	38.5	38.8
	Durable goods - Biens durables	19.8	19.4	18.9	1,144.08	1,128.45	1,124.73	28.91	28.73	28.35	39.6	39.3	39.7
311	Food manufacturing - Fabrication d'aliments	4.7	4.7	4.4	810.81	836.74	863.53	21.21	22.57	22.91	38.2	37.1	37.7
3116	Meat product manufacturing - Fabrication de produits de viande	0.7	0.7	0.6	834.20	891.74	900.77	23.12	25.50	25.09	36.1	35.0	35.9
3117	Seafood product preparation & packaging - Préparation et conditionnement de poissons et fruits de mer	0.9	1.0	1.1	748.17	736.09	753.81	18.82	19.05	19.68	39.8	38.6	38.3
3118	Bakeries & tortilla manufacturing - Boulangeries et fabr. de tortillas	0.8	0.8	0.7	754.10	778.87	820.13	20.13	21.66	22.12	37.5	36.0	37.1
321	Wood product manufacturing - Fabrication de produits en bois	5.6	5.2	4.7	1,160.83	1,082.98	1,131.02	30.16	27.73	28.10	38.5	39.1	40.2
3211	Sawmills & wood preservation - Scieries et préservation du bois	3.5	3.3	3.0	1,249.25	1,077.34	1,141.90	33.40	28.26	28.37	37.4	38.1	40.3
3212	Veneer, plywood & engineered wood product mfg - Fabr. de placages, contreplaqués et produits en bois reconstitué	0.9	0.9	0.8	1,157.47	1,262.80	1,267.64	28.57	30.95	31.62	40.5	40.8	40.1
3219	Other wood product mfg - Fabrication d'autres produits en bois	1.2	1.1	0.9	899.88	957.51	967.47	22.40	23.64	23.96	40.2	40.5	40.4
322	Paper manufacturing - Fabrication du papier	3.1	3.1	2.8	1,327.36	1,172.98	1,188.87	34.30	30.65	30.10	38.7	38.3	39.5
3221	Pulp, paper & paperboard mills - Usines de pâte à papier, de papier et de carton	2.7	2.7	2.4	1,362.80	1,202.26	1,215.20	35.03	31.34	30.58	38.9	38.4	39.7
3222	Converted paper product manufacturing - Fabrication de produits en papier transformé	0.4	0.4	0.4	1,112.72	988.01	1,028.93	29.71	26.24	27.06	37.4	37.7	38.0
3251	Basic chemical mfg - Fabrication de produits chimiques de base	0.4	0.4	0.3	1,431.56	1,412.60	1,435.50	35.92	36.68	37.43	39.9	38.5	38.3
3254	Pharmaceutical & medicine manufacturing - Fabrication de produits pharmaceutiques et de médicaments	0.2	0.2	0.4	841.76	911.24	900.93	22.66	24.06	23.78	37.1	37.9	37.9
3256	Soap, cleaning compound & toilet preparation manufacturing - Fabrication de savons, de détartrants et de produits de toilette	0.2	0.2	0.2	624.36	679.58	659.17	16.96	17.99	17.58	36.8	37.8	37.5
3259	Other chemical product mfg - Fabr. d'autres produits chimiques	0.2	0.2	0.2	960.79	1,110.95	1,078.02	25.13	28.98	28.38	38.2	38.3	38.0
3272	Glass & glass product mfg - Fabr. de verre et de produits en verre	0.5	0.5	0.6	732.67	789.22	717.90	19.07	20.35	18.80	38.4	38.8	38.2
3273	Cement & concrete prod. mfg - Fabr. de ciment et prod. en béton	0.4	0.4	0.6	1,100.98	1,169.39	1,152.21	26.78	27.77	27.55	41.1	42.1	41.8
332	Fabricated metal product mfg - Fabrication de produits métalliques	1.8	1.8	1.9	1,183.07	1,134.98	1,130.28	30.26	30.76	29.31	39.1	36.9	38.6
3323	Architectural & structural metals manufacturing - Fabr. produits architecture et éléments de charpentes métalliques	0.7	0.7	0.8	1,101.10	1,055.69	1,047.38	27.85	28.57	26.94	39.5	37.0	38.9
3327	Machine shops, turned product, screw, nut & bolt manufacturing - Ateliers usinage, fabr. produits tournés, vis, écrous et boulons	0.4	0.4	0.4	1,308.12	1,249.86	1,195.42	33.15	33.38	31.14	39.5	37.4	38.4
3329	Other fabricated metal prod. mfg - Fabr. d'autres prod. métalliques	0.1	0.1	0.2	1,249.30	1,344.82	1,197.76	31.40	35.75	30.83	39.8	37.6	38.9
333	Machinery manufacturing - Fabrication de machines	2.6	2.6	3.1	1,148.82	1,187.39	1,177.31	28.82	30.07	30.04	39.9	39.5	39.2
3332	Industrial machinery mfg - Fabrication de machines industrielles	1.3	1.3	1.7	1,125.39	1,240.89	1,211.25	27.69	30.69	30.41	40.6	40.4	39.8
3339	Other general-purpose machinery manufacturing - Fabrication d'autres machines d'usage général	0.4	0.4	0.4	1,158.08	1,135.24	1,124.33	32.47	32.07	31.10	35.7	35.4	36.2
3344	Semiconductor & other electronic component manufacturing - Fabr. de semi-conducteurs et d'autres composants électroniques	1.0	0.9	0.8	1,184.41	1,319.39	1,269.24	28.25	31.21	31.56	41.9	42.3	40.2
3345	Navigational, measuring, medical & control instruments mfg - Fabr. d'instruments de navigation, mesure, commande, médicaux	0.9	0.8	0.6	1,201.96	1,310.15	1,199.04	27.70	30.06	29.03	43.4	43.6	41.3
3353	Electrical equipment mfg - Fabrication de matériel électrique	0.2	0.2	0.2	1,236.80	1,193.62	1,247.19	29.53	28.37	29.18	41.9	42.1	42.7
3359	Other electrical equipment & component manufacturing - Fabr. d'autres types de matériel et de composants électriques	0.3	0.3	0.3	1,148.95	1,216.47	1,126.09	28.43	29.72	27.33	40.4	40.9	41.2
336	Transportation equipment mfg - Fabr. de matériel de transport	2.2	2.2	2.4	1,087.87	1,037.58	1,016.90	28.13	28.21	25.94	38.7	36.8	39.2
3362	Motor vehicle body & trailer manufacturing - Fabrication de carrosseries et de remorques de véhicules automobiles	0.5	0.5	0.4	967.74	905.64	885.73	26.13	25.87	22.83	37.0	35.0	38.8
3364	Aerospace product & parts manufacturing - Fabrication de produits aérospatiaux et de leurs pièces	0.6	0.6	0.8	1,117.89	1,137.74	1,017.68	28.34	28.59	26.21	39.5	39.8	38.8

* Refer to survey overview. - Voir l'aperçu de l'enquête.

** Earnings and hours exclude unclassified - La rémunération et les heures excluent les non classifiées

Table 7
Estimates of Employment, Average Hourly Earnings and Hours
for Salaried Employees, by Industry, Canada, Provinces and
Territories.

(Continued - suite)

Tableau 7
Estimations de l'emploi, de la rémunération horaire moyenne
et des heures, pour les employés, par industries, Canada,
provinces et territoires.

		Salaried Employees - Employés											
NAICS	Industry	Employment (in thousands)			Average weekly earnings (including overtime)			Average hourly earnings (including overtime)			Average standard work week		
SCIAN	Industrie	Emploi (en milliers)			Rémunération hebdomadaire moyenne (incluant temps supplémentaire)			Rémunération horaire moyenne (incluant temps supplémentaire)			Semaine moyenne normale de travail		
		May p 2003 Mai p	April r 2003 Avril r	May 2002 Mai	May p 2003 Mai p	April r 2003 Avril r	May 2002 Mai	May p 2003 Mai p	April r 2003 Avril r	May 2002 Mai	May p 2003 Mai p	April r 2003 Avril r	May 2002 Mai
BRITISH COLUMBIA - COLOMBIE-BRITANNIQUE													
3366	Ship & boat building - Construction de navires et d'embarcations	0.7	0.7	0.7	\$1,112.37	\$1,031.68	\$1,077.39	\$29.27	\$29.18	\$27.54	38.0	35.4	39.1
3371	Household & institutional furniture & kitchen cabinet mfg - Fabr. meubles de maison, d'étab. institu. et d'armoire de cuisine	1.1	1.0	0.8	959.94	932.70	928.87	24.69	24.04	24.04	38.9	38.8	38.6
3372	Office furniture (including fixtures) manufacturing - Fabr. de meubles de bureau, y compris les articles d'ameublement	0.2	0.2	0.1	1,103.79	1,066.23	1,113.93	27.66	27.02	28.51	39.9	39.5	39.1
3391	Medical equipment & supplies manufacturing - Fabrication de fournitures et matériel médicaux	0.6	0.6	0.8	1,022.67	931.09	938.65	24.79	23.47	23.86	41.3	39.7	39.3
3399	Other miscellaneous mfg - Autres activités diverses de fabrication	0.9	1.0	1.2	994.65	934.65	884.76	24.34	23.73	22.62	40.9	39.4	39.1
11-33N Goods producing industries - Branche productrice de biens		62.0	62.9	65.0	1,064.23	1,052.97	1,035.93	27.34	27.00	26.37	38.9	39.0	39.3
41-45N Trade - Commerce		65.8	69.0	63.2	895.49	884.15	880.67	22.86	22.56	22.13	39.2	39.2	39.8
41	Wholesale Trade - Commerce de gros	36.6	37.8	33.5	978.42	959.55	954.94	24.90	24.48	24.04	39.3	39.2	39.7
414	Personal & household goods whl-dist - Gros-dist d'articles personnels et ménagers	4.9	5.4	4.3	833.65	837.61	927.36	22.11	22.42	24.22	37.7	37.4	38.3
415	Motor vehicle & parts whl-dist - Gros-dist de véhicules automobiles et de leurs pièces	3.2	3.5	2.6	963.37	894.92	902.48	24.04	22.37	22.28	40.1	40.0	40.5
4151	Motor vehicle whl-dist - Gros-dist de véhicules automobiles	0.9	1.0	0.8	1,231.98	1,157.64	1,152.55	30.60	28.16	27.86	40.3	41.1	41.4
4152	New motor vehicle parts & accessories whl-dist - Gros-dist de pièces, d'accessoires neufs pour véhicules automobiles	2.1	2.3	1.7	861.87	793.92	804.96	21.54	20.06	20.04	40.0	39.6	40.2
416	Building material & supplies whl-dist - Gros-dist de matériaux et fournitures de construction	5.7	6.3	5.0	964.54	902.36	936.24	24.34	22.61	22.99	39.6	39.9	40.7
4161	Electrical, plumbing, heating & a/c equipment & supplies whl-dist - Gros-dist matériel et fourn. élec., plomberie, chauffage, climat.	1.9	2.0	1.6	941.02	891.70	891.26	23.51	22.04	22.03	40.0	40.5	40.5
4163	Lumber, millwork, hardware & other building supplies whl-dist - Gros-dist bois d'oeuvre, menui. préfab., quinc., fourn. construc.	3.2	3.6	2.9	948.00	871.56	946.18	24.13	22.14	23.17	39.3	39.4	40.8
417	Machinery, equipment & supplies whl-dist - Gros-dist de machines, de matériel et de fournitures	12.0	12.1	12.7	1,153.91	1,120.65	1,047.84	29.07	28.72	26.75	39.7	39.0	39.2
4172	Const., forestry, mining & indus. mach. equip. & suppl. whl-dist - Gros-dist mach., matériel, fourn. indus., const., forest., minière	5.0	4.9	5.2	1,109.68	1,047.36	929.40	28.09	26.69	23.33	39.5	39.2	39.8
4173	Computer & communications equipment & supplies whl-dist - Gros-dist d'ordinateurs et de matériel de communication	3.4	3.7	3.4	1,057.03	1,123.03	1,132.46	25.76	28.80	29.12	41.0	39.0	38.9
4179	Other machinery, equipment & supplies whl-dist - Gros-dist d'autres machines, matériel et fournitures	3.3	3.1	3.5	1,331.54	1,248.48	1,147.24	34.37	32.18	29.73	38.7	38.8	38.6
418	Miscellaneous whl-dist - Gros-dist de produits divers	4.3	3.7	3.0	857.68	946.79	863.62	22.42	23.96	21.22	38.3	39.5	40.7
4181	Recyclable material whl-dist - Gros-dist de matières recyclables	0.7	0.6	0.5	783.76	863.96	738.15	21.11	22.47	18.29	37.1	38.5	40.3
4182	Paper, paper product & disposable plastic product whl-dist - Gros-dist de papier, produits du papier et de plastique jetables	0.7	0.6	0.5	1,027.28	1,149.10	958.47	25.59	27.94	23.14	40.1	41.1	41.4
4183	Agricultural supplies whl-dist - Gros-dist de fournitures agricoles	0.6	0.4	0.4	847.57	915.19	900.25	22.25	23.39	22.46	38.1	39.1	40.1
4184	Chemical (except agricultural) & allied product whl-dist - Gros-dist de produits chimiques et analogues, sauf agricoles	0.4	0.3	0.3	1,193.97	1,210.03	1,102.64	28.56	28.93	26.01	41.8	41.8	42.4
4189	Other miscellaneous whl-dist - Gros-dist d'autres produits divers	1.9	1.7	1.4	757.60	859.41	818.52	20.29	22.05	20.25	37.3	39.0	40.4
419	Wholesale agents & brokers - Agents, courtiers commerce de gros	1.9	1.7	1.4	899.84	916.00	872.62	23.16	22.82	21.22	38.9	40.1	41.1
44-45	Retail trade - Commerce de détail	29.1	31.3	29.8	791.34	793.07	797.27	20.28	20.23	19.99	39.0	39.2	39.9
441	Motor vehicle & parts dealers - Marchands de véhicules automobiles et de leurs pièces	5.7	5.6	4.9	1,061.41	1,047.07	1,019.94	25.44	24.85	24.62	41.7	42.1	41.4
4411	Automobile dealers - Marchands d'automobiles	4.2	4.2	3.7	1,222.30	1,193.81	1,161.19	29.09	28.19	28.05	42.0	42.4	41.4
4412	Other motor vehicle dealers - Marchands d'autres véhicules auto.	0.7	0.6	0.6	556.87	577.99	528.71	13.50	13.81	12.65	41.3	41.9	41.8
4413	Automotive parts, accessories & tire stores - Magasins de pièces, de pneus et d'accessoires pour véhicules auto.	0.8	0.8	0.6	663.30	635.59	643.99	16.37	15.42	15.59	40.5	41.2	41.3
445	Food & beverage stores - Magasins d'alimentation	7.2	8.0	5.9	678.42	672.55	739.01	17.82	17.44	18.09	38.1	38.6	40.9
4451	Grocery stores - Épiceries	6.3	7.0	5.1	665.05	661.63	728.35	17.47	17.15	17.70	38.1	38.6	41.1
447	Gasoline stations - Stations-service	1.0	0.9	0.7	460.96	445.30	460.66	12.25	11.82	12.45	37.6	37.7	37.0
451	Sporting goods, hobby, book & music stores - Magasins d'articles de sport, passe-temps, musique et livres	1.2	1.4	1.6	610.88	599.65	565.49	17.03	16.24	16.14	35.9	36.9	35.0
452	General merchandise stores - Mag. de fournitures de tout genre	1.1	1.0	2.0	1,139.07	1,139.16	800.82	25.60	24.45	18.71	44.5	46.6	42.8
4521	Department stores - Grands magasins	0.6	0.5	1.2	1,133.26	1,152.86	787.22	25.90	24.41	19.01	43.8	47.2	41.4
4529	Other general merchandise stores - Magasins d'autres fournitures de tout genre	0.5	0.4	0.8	1,146.11	1,122.13	822.16	25.24	24.51	18.28	45.4	45.8	45.0
453	Miscellaneous store retailers - Magasins de détail divers	2.9	3.0	2.4	612.75	585.41	601.63	15.57	15.41	15.70	39.4	38.0	38.3
4531	Florists - Fleuristes	0.3	0.3	0.3	760.08	711.76	680.90	20.04	18.82	18.40	37.9	37.8	37.0

* Refer to survey overview. - Voir l'aperçu de l'enquête.

** Earnings and hours exclude unclassified - La rémunération et les heures excluent les non classifiées

Table 7

Estimates of Employment, Average Hourly Earnings and Hours for Salaried Employees, by Industry, Canada, Provinces and Territories.

(Continued - suite)

Tableau 7

Estimations de l'emploi, de la rémunération horaire moyenne et des heures, pour les employés, par industries, Canada, provinces et territoires.

		Salaried Employees - Employés											
NAICS	Industry	Employment (in thousands)			Average weekly earnings (including overtime)			Average hourly earnings (including overtime)			Average standard work week		
SCIAN	Industrie	Emploi (en milliers)			Rémunération hebdomadaire moyenne (incluant temps supplémentaire)			Rémunération horaire moyenne (incluant temps supplémentaire)			Semaine moyenne normale de travail		
		May p 2003 Mai p	April r 2003 Avril r	May 2002 Mai	May p 2003 Mai p	April r 2003 Avril r	May 2002 Mai	May p 2003 Mai p	April r 2003 Avril r	May 2002 Mai	May p 2003 Mai p	April r 2003 Avril r	May 2002 Mai
BRITISH COLUMBIA - COLOMBIE-BRITANNIQUE													
4532	Office supplies, stationery & gift stores - Magasins de fournitures de bureau, de papeterie et de cadeaux	1.4	1.4	1.2	\$628.88	\$584.96	\$592.05	\$15.67	\$15.24	\$15.34	40.1	38.4	38.6
4533	Used merchandise stores - Magasins de marchandises d'occasion	0.5	0.5	0.3	483.09	471.14	518.69	13.39	13.58	14.33	36.1	34.7	36.2
4539	Other miscellaneous stores retailers - Autres mag. de détail divers	0.8	0.8	0.6	605.68	608.09	619.94	14.99	15.49	15.75	40.4	39.3	39.4
4541	Electronic shopping & mail-order houses - Entreprises de télémarketing et de vente par correspondance	0.3	0.3	0.3	951.61	867.42	938.72	22.66	21.61	22.34	42.0	40.1	42.0
4542	Vending machine operators - Exploitants de distribu. automatiques	0.1	0.1	0.1	688.61	687.29	699.46	16.01	16.47	17.14	43.0	41.7	40.8
4543	Direct selling establishments - Établissements de vente directe	0.7	0.8	0.9	1,102.08	1,114.24	1,185.29	27.55	28.11	29.63	40.0	39.6	40.0
48-49	Transportation & warehousing - Transport et entreposage	34.8	30.1	29.5	979.75	941.86	923.58	24.22	23.82	23.22	40.5	39.5	39.8
481	Air transportation - Transport aérien	7.0	5.3	4.8	1,084.63	1,062.63	1,021.28	27.26	29.20	28.90	39.8	36.4	35.3
4812	Non-scheduled air transport. - Transport aérien non-régulier	1.4	1.0	1.0	1,211.15	1,181.38	1,144.62	29.42	30.59	32.53	41.2	38.6	35.2
4831	Deep sea, coastal & Great Lakes water transportation - Transport hauturier, côtier et sur les Grands Lacs	3.2	3.0	2.9	1,138.26	1,018.67	998.34	29.01	27.07	26.82	39.2	37.6	37.2
484	Truck transportation - Transport par camion	2.8	2.9	3.0	862.81	932.37	878.17	19.80	20.96	18.11	43.6	44.5	48.5
4841	General freight trucking - Transport par camion de marchandises diverses	1.1	1.2	1.4	856.44	939.60	876.03	19.99	21.47	19.63	42.8	43.8	44.6
4842	Specialized freight trucking - Transport par camion de marchandises spéciales	1.7	1.8	1.6	867.14	927.54	879.96	19.67	20.63	17.01	44.1	45.0	51.7
485	Transit & ground passenger transportation - Transport en commun et transport terrestre de voyageurs	1.0	1.1	1.0	971.16	985.79	697.05	23.95	23.89	17.41	40.5	41.3	40.0
4851	Urban transit systems - Services urbains de transport en commun	0.5	0.5	0.2	1,203.42	1,218.48	1,163.13	26.35	25.76	22.23	45.7	47.3	52.3
4853	Taxi & limousine service - Services de taxi et de limousine	0.3	0.3	0.5	787.34	823.91	517.36	22.83	23.99	14.64	34.5	34.3	35.3
4855	Charter bus industry - Services d'autobus nolisés	0.1	0.1	0.1	1,033.04	969.16	756.92	27.83	26.39	19.21	37.1	36.7	39.4
488	Support activities for transport. - Activités de soutien au transport	7.8	5.1	5.5	1,084.64	1,020.23	1,048.99	26.30	24.91	25.89	41.2	41.0	40.5
4881	Support activities for air transportation - Activités de soutien au transport aérien	1.8	1.2	1.0	1,245.99	1,243.89	1,274.97	28.90	28.73	24.71	43.1	43.3	51.6
4883	Support activities for water transportation - Activités de soutien au transport par eau	1.2	0.7	1.0	1,237.19	1,057.53	1,092.01	27.60	24.64	27.81	44.8	42.9	39.3
4884	Support activities for road transportation - Activités de soutien au transport routier	2.6	1.7	1.5	752.17	746.18	743.14	18.25	18.71	19.95	41.2	39.9	37.3
4885	Freight transportation arrangement - Intermédiaires en transport de marchandises	2.0	1.2	1.8	1,240.45	1,113.30	1,117.78	33.17	28.64	30.24	37.4	38.9	37.0
492	Couriers & messengers - Messageries et services de messagers	2.8	2.8	2.8	795.10	794.36	780.78	20.51	20.64	22.17	38.8	38.5	35.2
4921	Couriers - Messageries	2.2	2.2	2.1	786.66	787.86	780.26	20.06	20.33	22.27	39.2	38.8	35.0
4922	Locals messengers & local delivery - Services locaux de messagers et de livraison	0.6	0.6	0.7	825.70	818.60	782.34	22.22	21.83	21.87	37.2	37.5	35.8
493	Warehousing & storage - Entreposage	3.2	3.2	2.5	786.48	805.89	782.21	19.15	20.18	18.31	41.1	39.9	42.7
51	Information & cultural industries - Industrie de l'information et industrie culturelle	16.5	17.7	17.1	973.64	996.19	941.26	25.25	25.30	23.83	38.6	39.4	39.5
513	Broadcasting & telecommuni. - Radiotélévision et télécommuni.	5.6	6.9	5.7	1,015.52	998.14	1,016.29	26.86	25.59	25.04	37.8	39.0	40.6
52	Finance & insurance - Finance et assurances	45.7	46.6	43.9	945.09	968.09	908.26	25.93	26.61	24.64	36.4	36.4	36.9
522	Credit intermediation & related activities - Intermédiation financière et activités connexes	24.7	24.6	20.8	912.07	974.43	888.66	25.29	26.69	24.16	36.1	36.5	36.8
5221	Depository credit intermediation - Intermédiation financière par le biais de dépôts	21.8	21.9	18.1	954.26	1,011.51	907.26	26.41	27.69	24.62	36.1	36.5	36.9
524	Insurance carriers & related activities - Sociétés d'assurance et activités connexes	13.6	14.3	15.0	785.29	813.79	823.02	21.83	22.67	23.00	36.0	35.9	35.8
53	Real estate & rental & leasing - Services immobiliers et services de location et de location à bail	10.7	11.8	12.3	840.90	816.26	779.07	21.92	22.26	20.24	38.4	36.7	38.5
531	Real estate - Services immobiliers	7.9	8.5	9.4	820.17	805.97	743.89	21.81	22.32	19.95	37.6	36.1	37.3
5311	Lessors of real estate - Bailleurs de biens immobiliers	4.3	4.7	5.2	699.56	703.08	642.13	18.85	19.49	17.27	37.1	36.1	37.2
5312	Offices of real estate agents & brokers - Bureau d'agents et de courtiers immobiliers	1.4	1.6	1.7	1,215.04	1,108.86	1,054.16	30.71	30.56	27.61	39.6	36.3	38.2
5313	Activities related to real estate - Activités liées à l'immobilier	2.1	2.3	2.5	798.07	808.49	748.13	21.41	22.40	20.25	37.3	36.1	36.9
532	Rental & leasing services - Services de location et location à bail	2.5	2.9	2.7	888.60	837.96	886.34	21.96	21.98	20.94	40.5	38.1	42.3

* Refer to survey overview. - Voir l'aperçu de l'enquête.

** Earnings and hours exclude unclassified - La rémunération et les heures excluent les non classifiées

Table 7
Estimates of Employment, Average Hourly Earnings and Hours
for Salaried Employees, by Industry, Canada, Provinces and
Territories.

(Continued - suite)

Tableau 7
Estimations de l'emploi, de la rémunération horaire moyenne
et des heures, pour les employés, par industries, Canada,
provinces et territoires.

		Salaried Employees - Employés											
NAICS	Industry	Employment (in thousands)			Average weekly earnings (including overtime)			Average hourly earnings (including overtime)			Average standard work week		
SCIAN	Industrie	Emploi (en milliers)			Rémunération hebdomadaire moyenne (incluant temps supplémentaire)			Rémunération horaire moyenne (incluant temps supplémentaire)			Semaine moyenne normale de travail		
		May p 2003 Mai p	April r 2003 Avril r	May 2002 Mai	May p 2003 Mai p	April r 2003 Avril r	May 2002 Mai	May p 2003 Mai p	April r 2003 Avril r	May 2002 Mai	May p 2003 Mai p	April r 2003 Avril r	May 2002 Mai
BRITISH COLUMBIA - COLOMBIE-BRITANNIQUE													
5321	Automotive equipment rental & leasing - Location et location à bail de matériel automobile	0.7	0.8	0.6	\$1,115.72	\$1,062.26	\$1,093.24	\$26.25	\$26.58	\$23.66	42.5	40.0	46.2
5322	Consumer goods rental - Location de biens de consommation	1.2	1.3	1.3	553.77	522.23	605.29	14.87	14.98	16.19	37.2	34.9	37.4
5324	Commercial & industrial machinery & equipment rental & leasing - Location, loc. à bail de machines, matériel d'usage comm., indus.	0.6	0.7	0.6	1,264.81	1,180.07	1,274.85	28.52	27.95	26.04	44.3	42.2	49.0
54	Professional, scientific & technical services - Services professionnels, scientifiques et techniques	49.5	45.5	47.6	982.68	1,063.47	984.02	25.82	27.28	25.85	38.1	39.0	38.1
5413	Architectural, engineering & related services - Architecture, génie et services connexes	11.4	9.4	9.8	945.57	1,007.96	946.84	24.85	25.94	24.14	38.0	38.9	39.2
56	Admin. & support, waste managem. & remediation services - Services admin., soutien, gestion des déchets, assainissem.	14.4	17.4	16.4	887.83	839.87	838.65	22.44	21.56	21.22	39.6	39.0	39.5
561	Admin. & support services - Services administratifs et de soutien	13.0	15.9	14.9	854.01	812.23	812.88	21.69	20.98	20.64	39.4	38.7	39.4
5613	Employment services - Services d'emploi	2.0	2.7	2.6	1,013.57	881.45	850.82	25.78	23.25	22.48	39.3	37.9	37.9
5615	Travel arrangement & reservation services - Services de préparation de voyages et de réservation	1.6	1.9	1.8	847.98	870.41	921.48	23.59	23.86	24.70	35.9	36.5	37.3
5616	Investigation & security services - Services d'enquêtes et sécurité	2.4	3.3	3.0	809.96	698.12	679.70	21.10	18.78	17.88	38.4	37.2	38.0
5617	Services to buildings & dwellings - Services relatifs aux bâtiments et aux logements	3.5	3.8	3.3	608.21	611.71	610.69	16.03	16.13	15.49	38.0	37.9	39.4
562	Waste management & remediation services - Services de gestion des déchets et d'assainissement	1.3	1.5	1.5	1,216.49	1,140.99	1,100.90	29.28	27.41	26.80	41.5	41.6	41.1
61	Educational services - Services d'enseignement	125.0	126.5	119.6	831.14	849.77	802.76	24.56	23.98	23.62	33.8	35.4	34.0
611N	Education special - Éducation spéciale	68.8	69.1	65.1	1,041.13	1,046.84	987.02	29.96	29.29	28.22	34.8	35.7	35.0
6112	Community colleges & C.E.G.E.P.s - Collèges communautaires et cégeps	9.4	10.4	8.7	872.80	833.02	887.18	29.61	28.17	30.58	29.5	29.6	29.0
62	Health care & social assistance - Soins de santé et assistance sociale	35.2	37.9	38.2	804.00	795.44	769.28	20.80	20.43	18.46	38.7	38.9	41.7
621	Ambulatory health care services - Services de soins ambulatoires	15.7	15.7	13.9	790.67	775.73	746.01	23.55	22.05	20.22	33.6	35.2	36.9
6211	Offices of physicians - Cabinets de médecins	3.9	3.8	3.2	667.75	677.83	668.57	19.00	18.00	16.92	35.2	37.6	39.5
6212	Offices of dentists - Cabinets de dentistes	2.9	2.8	2.1	819.87	828.28	793.98	21.86	21.01	18.06	37.5	39.4	44.0
6213	Offices of other health practitioners - Cabinets d'autres praticiens	1.3	1.1	1.4	692.59	654.85	729.27	19.42	18.16	18.36	35.7	36.1	39.7
6214	Out-patient care centres - Centres de soins ambulatoires	5.0	5.2	5.5	869.05	814.64	781.10	30.04	26.96	24.33	28.9	30.2	32.1
622	Hospitals - Hôpitaux	5.6	6.4	6.9	826.75	850.18	841.20	21.75	22.90	19.97	38.0	37.1	42.1
6221	General medical & surgical hospitals - Hôpitaux généraux et hôpitaux de soins chirurgicaux	5.2	6.0	6.3	819.09	844.87	834.14	21.68	22.89	19.93	37.8	36.9	41.9
6223	Specialty (except psychiatric & substance abuse) hospitals - Hôpitaux spécialisés, sauf psychiatriques, alcooliq., toxicomanes	0.5	897.68	20.38	44.0
623	Nursing & residential care facilities - Étab. de soins infirmiers et de soins pour bénéficiaires internes	6.0	7.8	7.7	999.52	934.51	889.10	25.47	24.84	23.36	39.2	37.6	38.1
6231	Nursing care facilities - Établissements de soins infirmiers	2.1	2.7	2.2	958.89	847.18	895.05	25.87	23.87	25.97	37.1	35.5	34.5
6232	Res. devel. handicap, mental health & substance abuse facilities - Étab. rés. pour handicaps, de troubles mentaux, alcool., toxico.	3.4	4.3	4.4	1,062.11	1,042.03	952.30	25.93	26.25	23.86	41.0	39.7	39.9
6239	Other residential care facilities - Autres établissements de soins pour bénéficiaires internes	0.3	0.4	0.6	748.52	691.10	589.54	20.37	19.60	15.94	36.7	35.3	37.0
624	Social assistance - Assistance sociale	7.9	8.1	9.7	664.56	657.05	656.28	13.62	13.42	12.85	48.8	49.0	51.1
6241	Individual & family services - Services individuels et familiaux	4.8	4.9	5.6	670.56	661.78	647.16	13.48	13.27	11.75	49.7	49.9	55.1
6243	Vocational rehabilitation services - Services de réadaptation professionnelle	1.4	1.4	1.7	773.34	776.93	795.34	16.68	16.27	15.33	46.4	47.7	51.9
6244	Child day-care services - Services de garderie	1.5	1.5	2.1	496.21	484.35	516.32	10.16	10.09	12.76	48.8	48.0	40.5
71	Arts, entertainment & recreation - Arts, spectacles et loisirs	4.9	5.0	5.9	798.94	847.21	893.93	19.34	20.69	21.86	41.3	40.9	40.9
711	Performing arts, spectator sports & related industries - Arts d'interprétation, sport-spectacles et activités connexes	1.3	1.2	1.5	772.25	987.83	1,097.96	18.12	23.44	24.51	42.6	42.1	44.8
712	Heritage institutions - Établissements du patrimoine	0.5	0.5	0.5	1,060.38	1,075.49	990.29	26.78	26.62	23.67	39.6	40.4	41.8

* Refer to survey overview. - Voir l'aperçu de l'enquête.

** Earnings and hours exclude unclassified - La rémunération et les heures excluent les non classifiées

Table 7
Estimates of Employment, Average Hourly Earnings and Hours
for Salaried Employees, by Industry, Canada, Provinces and
Territories.

(Continued - suite)

Tableau 7
Estimations de l'emploi, de la rémunération horaire moyenne
et des heures, pour les employés, par industries, Canada,
provinces et territoires.

		Salaried Employees - Employés											
NAICS	Industry	Employment (in thousands)			Average weekly earnings (including overtime)			Average hourly earnings (including overtime)			Average standard work week		
SCIAN	Industrie	Emploi (en milliers)			Rémunération hebdomadaire moyenne (incluant temps supplémentaire)			Rémunération horaire moyenne (incluant temps supplémentaire)			Semaine moyenne normale de travail		
		May p 2003 Mai p	April r 2003 Avril r	May 2002 Mai	May p 2003 Mai p	April r 2003 Avril r	May 2002 Mai	May p 2003 Mai p	April r 2003 Avril r	May 2002 Mai	May p 2003 Mai p	April r 2003 Avril r	May 2002 Mai
BRITISH COLUMBIA - COLOMBIE-BRITANNIQUE													
713	Amusement, gambling & recreation industries - Divertissement, loisirs et jeux de hasard et loteries	3.1	3.3	3.8	\$770.79	\$761.99	\$799.41	\$18.80	\$18.77	\$20.38	41.0	40.6	39.2
7132	Gambling industries - Jeux de hasard et loteries	0.8	0.8	0.9	847.91	776.54	814.07	20.65	19.45	20.57	41.1	39.9	39.6
7139	Other amusement & recreation industries - Autres services de divertissement et de loisirs	2.3	2.4	2.7	734.63	740.23	781.94	17.91	18.20	20.13	41.0	40.7	38.9
72	Accommodation & food services - Hébergement et services de restauration	11.9	12.4	14.0	595.61	577.35	607.33	14.49	14.25	14.72	41.1	40.5	41.2
721	Accommodation services - Services d'hébergement	3.7	3.9	4.1	614.83	593.92	749.75	17.81	17.08	20.17	34.5	34.8	37.2
7211	Traveller accommodation - Hébergement des voyageurs	3.4	3.6	3.9	625.15	599.34	762.39	18.31	17.42	20.78	34.1	34.4	36.7
722	Food services & drinking places - Services de restauration et débits de boissons	8.2	8.5	9.9	587.01	569.85	548.29	13.33	13.22	12.77	44.0	43.1	42.9
7221	Full-service restaurants - Restaurants à service complet	4.2	4.4	5.3	543.81	529.54	512.68	12.78	12.70	12.27	42.6	41.7	41.8
7222	Limited-service eating places - Établissements de restauration à service restreint	2.8	2.9	3.2	591.68	567.30	560.18	13.40	13.08	13.01	44.1	43.4	43.1
81	Other services (except public administration) - Autres services, sauf les administrations publiques	18.6	18.2	20.7	821.37	794.11	780.41	21.48	20.71	19.82	38.2	38.4	39.4
811	Repair & maintenance - Réparation et entretien	3.5	3.7	4.6	789.20	782.44	767.21	18.83	19.25	19.66	41.9	40.6	39.0
8111	Automotive repair & maintenance - Réparation et entretien de véhicules automobiles	2.1	1.6	2.0	671.34	726.75	628.84	16.15	17.38	16.52	41.6	41.8	38.1
8113	Comm. & ind. mach. & equip. (exc. auto. & electro.) repair & mnt. - Répar. et entretien mach., mat. comm., ind., sauf auto., électro.	0.4	0.6	0.9	989.40	887.77	1,004.56	22.71	21.61	24.05	43.6	41.1	41.8
8122	Funeral services - Services funéraires	0.1	0.2	0.3	956.85	895.47	1,038.88	19.93	19.41	21.85	48.0	46.1	47.6
8129	Other personal services - Autres services personnels	0.2	0.2	0.3	634.23	572.10	605.82	16.25	14.74	15.68	39.0	38.8	38.6
813	Grant-making, civic, & professional & similar organizations - Fondations, groupes de citoyens, organisations prof., similaires	13.2	12.3	13.4	859.65	841.45	819.04	23.20	22.46	20.71	37.1	37.5	39.5
91	Public administration - Administrations publiques	59.6	56.2	59.4	938.27	970.42	964.85	25.08	25.34	27.48	37.4	38.3	35.1
913	Local, municipal & regional public administration - Administrations publiques locales, municipales et régionales	10.3	8.3	9.6	846.15	1,018.42	925.90	22.04	21.84	23.06	38.4	46.6	40.1
41-91N	Service producing industries - Branche productrice de services	498.3	499.3	494.6	887.43	895.54	864.78	23.79	23.68	23.04	37.3	37.8	37.5
00-91N	Industrial aggregate (including unclassified) - Ensemble des industries y compris les entreprises non classifiées **	560.3	562.2	559.6	906.99	913.15	884.65	24.20	24.07	23.44	37.5	37.9	37.7
YUKON													
41-45N	Trade - Commerce	0.4	0.4	0.4	913.04	919.05	962.81	22.26	22.23	23.05	41.0	41.3	41.8
44-45	Retail trade - Commerce de détail	0.3	0.3	0.2	808.94	824.12	830.36	19.55	19.82	19.78	41.4	41.6	42.0
62	Health care & social assistance - Soins de santé et assistance sociale	0.2	0.2	0.2	834.94	796.21	785.18	21.28	20.17	17.62	39.2	39.5	44.6
72	Accommodation & food services - Hébergement et services de restauration	0.2	0.2	0.2	637.52	688.72	753.11	16.49	17.19	16.52	38.7	40.1	45.6
721	Accommodation services - Services d'hébergement	0.1	0.1	0.1	620.68	684.69	778.90	18.48	19.39	18.19	33.6	35.3	42.8
91	Public administration - Administrations publiques	3.1	2.9	3.5	1,116.73	1,115.40	1,055.50	31.55	31.50	28.10	35.4	35.4	37.6
41-91N	Service producing industries - Branche productrice de services	6.8	6.6	7.0	980.97	968.08	982.30	27.33	27.71	26.12	35.9	34.9	37.6
00-91N	Industrial aggregate (including unclassified) - Ensemble des industries y compris les entreprises non classifiées **	7.1	6.9	7.4	991.35	975.18	982.84	27.47	27.74	26.12	36.1	35.2	37.6

* Refer to survey overview. - Voir l'aperçu de l'enquête.

** Earnings and hours exclude unclassified - La rémunération et les heures excluent les non classifiées

Table 7

Estimates of Employment, Average Hourly Earnings and Hours for Salaried Employees, by Industry, Canada, Provinces and Territories.

(Continued - suite)

Tableau 7

Estimations de l'emploi, de la rémunération horaire moyenne et des heures, pour les employés, par industries, Canada, provinces et territoires.

		Salaried Employees - Employés											
NAICS	Industry	Employment (in thousands)			Average weekly earnings (including overtime)			Average hourly earnings (including overtime)			Average standard work week		
SCIAN	Industrie	Emploi (en milliers)			Rémunération hebdomadaire moyenne (incluant temps supplémentaire)			Rémunération horaire moyenne (incluant temps supplémentaire)			Semaine moyenne normale de travail		
		May p 2003 Mai p	April r 2003 Avril r	May 2002 Mai	May p 2003 Mai p	April r 2003 Avril r	May 2002 Mai	May p 2003 Mai p	April r 2003 Avril r	May 2002 Mai	May p 2003 Mai p	April r 2003 Avril r	May 2002 Mai
NORTHWEST TERRITORIES - TERRITOIRES DU NORD-OUEST													
23	Construction - Construction	0.2	0.3	0.3	\$991.24	\$1,011.22	\$990.50	\$24.62	\$24.95	\$24.00	40.3	40.5	41.3
231	Prime contracting - Entrepreneurs principaux	0.1	0.2	0.2	1,173.81	1,164.28	1,010.46	28.72	28.70	24.98	40.9	40.6	40.5
232	Trade contracting - Entrepreneurs spécialisés	0.1	0.1	0.1	699.90	732.63	895.61	17.81	18.10	19.83	39.3	40.5	45.2
11-33N Goods producing industries - Branche productrice de biens		0.9	1.0	1.0	1,462.48	1,399.24	1,428.40	35.06	33.46	34.68	41.7	41.8	41.2
41-45N Trade - Commerce		0.4	0.5	0.4	989.52	984.12	1,024.73	23.65	23.24	24.28	41.8	42.3	42.2
41	Wholesale Trade - Commerce de gros	0.2	0.2	0.2	1,015.66	958.88	1,056.75	25.06	23.97	26.12	40.5	40.0	40.5
44-45	Retail trade - Commerce de détail	0.3	0.3	0.2	969.52	1,003.67	997.80	22.64	22.73	22.86	42.8	44.2	43.7
48-49 Transportation & warehousing - Transport et entreposage		0.8	0.6	0.5	1,020.05	951.52	936.95	27.70	25.45	26.93	36.8	37.4	34.8
62	Health care & social assistance - Soins de santé et assistance sociale	0.2	0.2	0.2	849.71	858.18	927.86	23.53	23.20	22.57	36.1	37.0	41.1
72	Accommodation & food services - Hébergement et services de restauration	0.1	0.1	0.2	652.13	663.42	643.55	14.16	15.29	13.75	46.0	43.4	46.8
721	Accommodation services - Services d'hébergement	0.1	0.1	0.1	597.06	593.60	667.42	16.94	16.46	15.73	35.2	36.1	42.4
81	Other services (except public administration) - Autres services, sauf les administrations publiques	0.3	0.2	0.3	880.07	837.79	885.14	22.93	22.02	21.06	38.4	38.0	42.0
91	Public administration - Administrations publiques	3.1	2.9	2.8	1,197.54	1,268.19	1,201.74	31.29	31.21	29.05	38.3	40.6	41.4
912	Provincial & territorial public administration - Administrations publiques provinciales et territoriales	1.7	1.7	1.5	1,361.02	1,387.98	1,419.34	34.87	34.69	34.12	39.0	40.0	41.6
41-91N Service producing industries - Branche productrice de services		8.0	7.6	7.4	1,085.44	1,116.71	1,057.46	28.48	28.36	26.49	38.1	39.4	39.9
00-91N Industrial aggregate (including unclassified) - Ensemble des industries y compris les entreprises non classifiées **		8.8	8.6	8.4	1,122.33	1,148.14	1,100.95	29.18	28.96	27.48	38.5	39.6	40.1
NUNAVUT - NUNAVUT													
23	Construction - Construction	0.1	0.1	0.1	960.73	939.43	874.06	23.48	23.34	20.68	40.9	40.3	42.3
11-33N Goods producing industries - Branche productrice de biens		0.3	0.4	0.4	1,030.75	1,018.78	1,081.40	25.71	25.30	26.49	40.1	40.3	40.8
41-45N Trade - Commerce		0.1	0.1	0.1	890.60	835.43	736.95	22.19	20.10	19.24	40.1	41.6	38.3
44-45	Retail trade - Commerce de détail	0.1	0.1	0.1	755.22	722.11	777.96	18.72	16.80	20.46	40.3	43.0	38.0
48-49 Transportation & warehousing - Transport et entreposage		0.2	0.1	0.2	992.08	956.47	902.36	25.28	23.09	23.11	39.3	41.4	39.0
62	Health care & social assistance - Soins de santé et assistance sociale	0.5	0.5	0.2	886.78	864.62	602.41	31.06	29.69	18.89	28.5	29.1	31.9
91	Public administration - Administrations publiques	1.7	1.6	1.7	1,079.79	1,203.19	1,064.02	32.49	33.04	30.40	33.2	36.4	35.0
41-91N Service producing industries - Branche productrice de services		4.4	4.4	4.0	949.69	979.39	931.97	28.20	28.12	26.91	33.7	34.8	34.6
00-91N Industrial aggregate (including unclassified) - Ensemble des industries y compris les entreprises non classifiées **		4.8	4.7	4.5	955.21	982.40	946.32	28.00	27.88	26.87	34.1	35.2	35.2

* Refer to survey overview. - Voir l'aperçu de l'enquête.

** Earnings and hours exclude unclassified - La rémunération et les heures excluent les non classifiées

Table 8

Tableau 8

**Historical Estimates of Employment,
for All Employees, Industrial
Aggregate, Canada, Provinces and
Territories, (1991-2003).**

**Séries historiques des estimations
de l'emploi, pour l'ensemble des
salariés, ensemble des industries,
Canada, provinces et territoires,
(1991-2003).**

	Page
Canada, Provinces and Territories /	
Canada, provinces et territoires	204

Table 8

Historical Estimates of Employment, for all Employees,
Industrial Aggregate, Canada, Provinces and Territories.

Tableau 8

Séries historiques des estimations de l'emploi, pour l'ensemble des
salariés, ensemble des industries, Canada, provinces et territoires.

NAICS	Industry	Jan. - Janv.	Feb. - Fév.	March - Mars	April - Avril	May - Mai	June - Juin	July - Juillet	August - Août	Sept. - Sept.	Oct. - Oct.	Nov. - Nov.	Dec. - Déc.	AVG. - MOY.
SCIAN	Industrie													
CANADA														
00-91N Industrial aggregate (including unclassified) - Ensemble des industries y compris les entreprises non classifiées														
	1991	11,202.9	11,120.4	11,020.1	11,047.7	11,324.8	11,349.5	11,195.7	11,151.4	11,209.3	11,167.1	11,065.4	10,746.6	11,133.4
	1992	10,571.2	10,570.9	10,641.5	10,703.0	10,977.4	11,099.7	10,922.7	10,871.7	10,958.6	10,928.9	10,872.5	10,628.2	10,812.2
	1993	10,530.6	10,563.5	10,681.1	10,714.6	10,979.2	11,137.9	10,911.5	10,936.3	11,021.4	11,006.7	10,875.6	10,605.4	10,830.3
	1994	10,494.5	10,552.2	10,674.7	10,828.2	11,098.2	11,297.7	11,153.0	11,181.9	11,253.5	11,234.1	11,161.4	10,990.8	10,993.3
	1995	10,847.6	10,802.1	10,897.3	11,069.0	11,311.5	11,576.2	11,338.0	11,392.8	11,518.2	11,485.0	11,349.3	11,139.7	11,227.2
	1996	11,036.7	11,044.1	11,047.5	11,227.8	11,431.6	11,608.6	11,337.2	11,376.5	11,436.2	11,466.7	11,428.6	11,271.2	11,309.4
	1997	11,138.4	11,222.6	11,312.8	11,481.8	11,724.4	11,963.4	11,784.3	11,817.9	11,894.6	11,818.9	11,829.3	11,709.3	11,641.5
	1998	11,603.8	11,648.8	11,682.5	11,808.7	12,005.1	12,171.4	11,974.1	11,967.0	12,057.9	12,089.0	11,985.4	11,829.5	11,901.9
	1999	11,693.2	11,760.2	11,828.5	11,954.8	12,167.0	12,321.7	12,157.4	12,095.9	12,229.2	12,292.9	12,238.4	12,134.8	12,072.8
	2000	12,015.2	12,077.4	12,166.9	12,321.0	12,560.7	12,746.2	12,540.9	12,541.1	12,712.2	12,751.8	12,716.3	12,607.9	12,479.8
	2001	12,487.2	12,554.9	12,584.7	12,723.5	12,959.1	13,052.1	12,814.9	12,787.0	12,897.0	12,919.2	12,826.8	12,700.9	12,775.6
	2002	12,586.2	12,664.3	12,721.4	12,885.8	13,185.5	13,339.4	13,155.5	13,196.5	13,299.5	13,358.4	13,323.8	13,216.9	13,077.8
	2003	13,044.7	13,101.6	13,134.7	13,231.8	13,498.9
NEWFOUNDLAND AND LABRADOR - TERRE-NEUVE ET LABRADOR														
00-91N Industrial aggregate (including unclassified) - Ensemble des industries y compris les entreprises non classifiées														
	1991	154.7	150.6	151.2	152.3	161.3	168.0	176.5	172.7	167.2	165.9	162.2	153.1	161.3
	1992	149.5	148.8	146.6	150.8	157.3	166.9	171.4	167.4	164.1	160.8	157.9	148.4	157.5
	1993	145.7	144.5	143.9	145.0	151.7	168.1	171.3	169.2	167.5	164.3	159.7	155.0	157.2
	1994	151.0	152.6	148.7	153.6	151.6	173.9	177.7	178.5	175.3	170.8	160.9	154.0	162.4
	1995	153.9	154.6	154.2	153.5	162.3	174.0	177.2	173.7	173.1	169.3	163.9	158.3	164.0
	1996	153.7	155.8	157.1	157.9	163.1	169.7	177.3	174.5	167.9	164.5	159.5	152.3	162.8
	1997	147.0	144.4	145.6	147.4	153.3	166.1	175.3	177.5	171.1	166.0	160.0	153.2	158.9
	1998	150.2	150.1	150.6	152.7	161.1	170.8	179.3	176.2	170.3	167.9	163.4	156.9	162.5
	1999	153.4	153.3	149.9	156.4	162.8	170.2	177.2	173.8	173.6	171.2	166.7	160.0	164.0
	2000	152.9	154.5	155.9	158.3	166.5	176.4	178.9	176.6	176.0	173.8	170.5	162.3	166.9
	2001	159.3	160.4	161.6	166.1	175.7	182.6	183.7	183.0	181.5	180.6	177.3	171.0	173.6
	2002	167.0	168.6	169.8	172.7	182.7	190.0	191.4	191.7	190.6	190.7	187.6	178.4	181.8
	2003	172.8	173.7	174.5	175.7	187.6
PRINCE EDWARD ISLAND - ÎLE-DU-PRINCE-ÉDOUARD														
00-91N Industrial aggregate (including unclassified) - Ensemble des industries y compris les entreprises non classifiées														
	1991	39.9	38.7	38.6	39.5	42.9	45.1	45.2	45.8	43.6	43.0	42.2	41.2	42.1
	1992	38.3	37.6	38.7	39.0	42.8	44.2	46.0	46.7	45.7	43.4	42.5	40.8	42.1
	1993	40.3	40.2	39.8	40.6	44.6	46.1	47.3	47.8	45.3	43.8	42.8	41.6	43.4
	1994	40.7	39.7	39.3	41.1	46.5	46.9	47.9	48.4	46.3	44.6	41.2	39.6	43.5
	1995	40.0	40.1	40.3	41.3	46.2	50.1	50.4	51.5	52.5	50.4	49.1	45.3	46.4
	1996	45.1	45.5	46.7	48.4	50.9	53.3	54.2	53.6	50.4	49.3	48.2	46.2	49.3
	1997	42.8	43.2	43.5	44.4	46.8	51.2	51.9	53.6	50.4	49.1	48.3	45.5	47.6
	1998	47.0	47.0	46.6	47.1	48.6	52.1	52.7	51.9	51.3	50.3	47.4	46.7	49.0
	1999	46.6	47.1	46.1	48.1	52.4	54.9	54.9	55.3	55.0	53.7	52.3	50.5	51.4
	2000	49.2	48.4	48.7	50.2	53.7	55.9	56.3	56.6	56.7	55.3	54.0	52.2	53.1
	2001	52.6	52.6	53.2	53.5	56.6	59.6	60.1	60.6	59.7	58.7	57.6	55.9	56.7
	2002	55.2	55.5	55.2	55.4	58.5	60.6	61.2	62.1	61.7	60.8	60.2	58.9	58.8
	2003	57.7	56.7	57.7	59.9	65.6
NOVA SCOTIA - NOUVELLE-ÉCOSSE														
00-91N Industrial aggregate (including unclassified) - Ensemble des industries y compris les entreprises non classifiées														
	1991	314.7	313.4	305.2	307.3	316.7	320.4	319.2	317.3	317.7	313.6	310.6	299.0	312.9
	1992	293.4	296.8	299.7	301.3	311.1	317.4	315.5	309.5	314.5	310.1	304.9	298.7	306.1
	1993	301.6	304.3	303.9	301.0	309.4	316.0	312.7	312.6	314.2	313.0	309.3	297.1	307.9
	1994	291.6	289.1	297.8	306.1	316.1	326.1	328.0	324.4	327.2	320.4	317.9	311.0	313.0
	1995	307.3	306.0	309.2	314.1	327.1	336.7	330.7	328.8	331.8	326.2	318.2	307.9	320.3
	1996	307.6	308.7	312.9	315.7	329.9	330.4	331.9	334.3	331.7	329.8	327.3	319.0	323.3
	1997	313.8	316.8	317.8	322.0	335.4	346.6	347.1	346.0	343.8	344.3	336.4	328.0	333.2
	1998	328.1	326.9	325.5	329.4	340.2	346.7	345.6	345.0	343.8	344.4	335.0	328.2	336.6
	1999	327.0	328.0	328.8	333.8	344.2	347.0	348.3	344.1	346.7	346.8	342.6	339.2	339.7
	2000	335.1	336.0	336.9	341.6	352.1	354.8	352.7	350.2	359.9	357.8	354.5	350.1	348.5
	2001	350.1	351.8	350.0	355.6	368.1	368.4	362.2	361.7	364.1	363.1	359.3	353.1	359.0
	2002	349.4	352.1	352.4	357.6	370.3	375.4	374.0	376.5	378.1	381.2	379.6	371.6	368.2
	2003	367.0	364.7	366.4	372.0	387.4

Table 8

**Historical Estimates of Employment, for all Employees,
Industrial Aggregate, Canada, Provinces and Territories.**

(Continued - suite)

Tableau 8

**Séries historiques des estimations de l'emploi, pour l'ensemble des
salariés, ensemble des industries, Canada, provinces et territoires.**

NAICS	Industry	Jan. - Janv.	Feb. - Fév.	March - Mars	April - Avril	May - Mai	June - Juin	July - Juillet	August - Août	Sept. - Sept.	Oct. - Oct.	Nov. - Nov.	Dec. - Déc.	AVG. - MOY.
SCIAN	Industrie													
NEW BRUNSWICK - NOUVEAU-BRUNSWICK														
00-91N Industrial aggregate (including unclassified) - Ensemble des industries y compris les entreprises non classifiées														
	1991	249.0	247.7	245.4	248.5	267.9	273.8	273.0	274.5	272.0	269.3	262.2	250.3	261.1
	1992	238.7	239.2	239.9	240.5	260.2	268.1	266.0	270.6	267.7	258.0	252.3	241.7	253.6
	1993	239.0	238.4	242.1	242.0	262.3	273.4	268.7	269.5	268.6	262.4	256.4	245.4	255.7
	1994	241.1	239.8	242.9	244.8	264.6	273.9	273.5	275.2	271.0	263.3	254.4	244.3	257.4
	1995	241.0	240.6	245.8	245.1	262.2	280.0	280.3	280.8	281.3	273.0	267.2	251.4	262.4
	1996	246.4	249.4	248.3	252.7	272.8	286.6	281.1	285.2	279.3	274.3	265.1	253.5	266.2
	1997	245.1	247.1	248.9	251.7	267.9	287.8	287.9	292.8	288.5	283.7	274.5	264.1	270.0
	1998	261.4	259.8	261.1	262.1	275.6	290.4	288.6	285.4	286.1	277.4	271.6	263.0	273.5
	1999	259.2	263.3	265.9	266.3	280.1	290.7	292.0	287.1	290.7	285.7	279.9	270.8	277.6
	2000	265.5	266.2	267.8	269.9	283.6	296.0	295.8	294.0	298.3	291.8	289.2	281.5	283.3
	2001	278.6	280.8	280.1	284.5	297.0	304.1	300.4	300.8	303.4	300.0	297.8	289.0	293.0
	2002	284.8	285.9	285.3	289.0	299.8	308.2	306.7	307.0	309.2	307.5	306.0	295.9	298.8
	2003	290.9	292.6	291.2	295.3	310.3
QUÉBEC														
00-91N Industrial aggregate (including unclassified) - Ensemble des industries y compris les entreprises non classifiées														
	1991	2,793.7	2,761.8	2,758.6	2,791.5	2,881.8	2,890.3	2,824.7	2,787.6	2,799.3	2,758.7	2,739.9	2,634.2	2,785.2
	1992	2,596.6	2,602.2	2,629.1	2,651.6	2,733.1	2,760.9	2,693.1	2,692.4	2,706.3	2,702.2	2,655.1	2,576.1	2,666.6
	1993	2,580.8	2,584.4	2,602.9	2,605.5	2,707.6	2,770.8	2,678.7	2,697.7	2,709.1	2,698.5	2,660.3	2,578.3	2,656.2
	1994	2,555.5	2,542.3	2,609.5	2,636.8	2,724.6	2,768.9	2,701.1	2,726.7	2,738.9	2,729.6	2,705.9	2,631.9	2,672.6
	1995	2,610.5	2,614.0	2,651.3	2,697.7	2,773.1	2,830.1	2,725.0	2,751.6	2,765.5	2,773.8	2,738.2	2,650.2	2,715.1
	1996	2,641.3	2,661.5	2,674.7	2,716.9	2,761.2	2,828.4	2,709.9	2,712.1	2,727.5	2,741.8	2,737.6	2,681.8	2,716.2
	1997	2,650.3	2,684.0	2,705.3	2,749.4	2,834.9	2,894.0	2,820.1	2,822.0	2,836.1	2,862.3	2,827.9	2,782.5	2,789.1
	1998	2,727.1	2,767.2	2,787.0	2,828.2	2,887.5	2,919.6	2,861.1	2,856.2	2,873.0	2,886.7	2,860.7	2,811.9	2,838.8
	1999	2,777.4	2,812.2	2,824.1	2,855.0	2,914.7	2,947.5	2,889.4	2,871.4	2,899.0	2,922.9	2,897.9	2,868.6	2,873.3
	2000	2,830.9	2,866.5	2,891.6	2,942.5	3,011.0	3,053.1	2,979.8	2,977.2	3,007.3	3,017.4	3,011.1	2,974.6	2,963.6
	2001	2,940.0	2,971.8	2,977.9	3,011.4	3,074.5	3,095.6	3,030.7	3,013.6	3,036.5	3,042.2	3,020.1	2,981.8	3,016.3
	2002	2,946.9	2,984.2	3,014.1	3,052.1	3,134.6	3,166.2	3,112.6	3,124.6	3,137.9	3,166.7	3,145.2	3,118.0	3,091.9
	2003	3,068.3	3,117.5	3,128.7	3,140.8	3,209.3
ONTARIO														
00-91N Industrial aggregate (including unclassified) - Ensemble des industries y compris les entreprises non classifiées														
	1991	4,509.1	4,485.9	4,404.0	4,399.8	4,491.7	4,455.7	4,398.3	4,416.5	4,409.1	4,416.3	4,376.3	4,303.9	4,422.2
	1992	4,242.1	4,235.5	4,232.6	4,237.8	4,311.3	4,367.7	4,309.5	4,280.7	4,286.3	4,282.9	4,311.7	4,230.5	4,277.4
	1993	4,173.4	4,182.7	4,248.4	4,271.6	4,334.9	4,346.6	4,257.5	4,252.0	4,284.1	4,295.6	4,246.1	4,168.0	4,255.1
	1994	4,103.1	4,154.1	4,172.4	4,239.2	4,316.0	4,367.1	4,320.8	4,323.3	4,371.5	4,372.5	4,374.4	4,336.9	4,287.6
	1995	4,271.4	4,257.1	4,247.3	4,327.7	4,375.5	4,469.7	4,406.7	4,438.2	4,490.8	4,482.6	4,446.9	4,405.7	4,385.0
	1996	4,358.0	4,335.4	4,296.6	4,403.9	4,453.2	4,498.6	4,389.4	4,417.3	4,450.6	4,466.0	4,469.7	4,430.3	4,414.1
	1997	4,397.5	4,399.3	4,424.3	4,502.6	4,579.9	4,638.5	4,577.3	4,577.5	4,612.9	4,508.5	4,623.3	4,601.6	4,536.9
	1998	4,578.3	4,588.4	4,586.7	4,644.7	4,700.9	4,741.3	4,657.5	4,668.9	4,707.9	4,723.7	4,731.9	4,683.9	4,667.8
	1999	4,627.3	4,645.7	4,670.4	4,719.8	4,790.0	4,841.3	4,770.3	4,756.8	4,806.7	4,827.0	4,835.3	4,790.7	4,756.8
	2000	4,762.0	4,777.6	4,802.0	4,849.8	4,913.5	4,964.8	4,895.2	4,897.3	4,963.5	4,988.8	4,982.5	4,957.6	4,896.2
	2001	4,920.2	4,934.3	4,942.3	5,000.9	5,069.3	5,087.3	4,999.9	4,988.4	5,024.3	5,031.9	5,007.4	4,969.6	4,998.0
	2002	4,933.7	4,950.4	4,953.9	5,032.8	5,156.9	5,204.1	5,137.8	5,154.7	5,184.5	5,192.4	5,195.3	5,169.8	5,105.5
	2003	5,117.6	5,111.2	5,108.3	5,142.8	5,236.6
MANITOBA														
00-91N Industrial aggregate (including unclassified) - Ensemble des industries y compris les entreprises non classifiées														
	1991	411.5	410.3	407.3	408.5	411.0	408.4	397.5	394.9	408.6	411.4	409.1	399.1	406.5
	1992	390.0	393.4	400.1	400.9	410.4	411.8	405.1	401.8	418.0	416.6	412.2	403.6	405.3
	1993	402.5	404.6	400.5	400.3	409.8	414.6	401.7	398.1	406.9	405.0	404.6	394.3	403.6
	1994	394.8	399.7	406.1	413.2	418.1	425.2	413.4	415.7	420.2	423.8	419.7	414.6	413.7
	1995	415.8	414.2	415.4	423.9	431.5	435.5	423.7	426.5	435.9	436.2	434.3	425.6	426.6
	1996	424.2	423.5	426.4	429.7	434.5	440.6	428.3	429.6	432.0	438.1	436.4	429.1	431.0
	1997	426.1	425.1	427.4	431.4	440.5	445.7	433.5	434.7	440.2	445.9	440.8	436.0	435.6
	1998	437.1	434.7	436.6	439.5	447.9	455.6	444.1	443.8	453.3	456.0	453.6	449.0	445.9
	1999	449.3	452.5	456.2	461.1	466.8	471.3	462.8	458.4	467.7	473.5	473.7	472.2	463.8
	2000	466.2	468.2	472.1	477.0	486.0	491.6	481.1	480.3	490.7	498.0	497.4	497.4	483.8
	2001	493.3	493.4	492.3	496.5	503.8	508.8	496.5	496.9	505.1	512.5	509.4	506.7	501.3
	2002	501.9	504.8	506.2	509.1	518.4	522.4	513.6	513.6	522.0	529.0	530.8	523.1	516.0
	2003	519.2	515.4	517.1	523.3	529.0

 Employment, earnings and hours, 2003
 Statistics Canada - Cat. No. 72-002-XIB

 Emploi, gains et durée du travail, 2003
 Statistique Canada - n° 72-002-XIB au cat.

Table 8

**Historical Estimates of Employment, for all Employees,
Industrial Aggregate, Canada, Provinces and Territories.**

(Continued - suite)

Tableau 8

**Séries historiques des estimations de l'emploi, pour l'ensemble des
salariés, ensemble des industries, Canada, provinces et territoires.**

NAICS	Industry	Jan. - Janv.	Feb. - Fév.	March - Mars	April - Avril	May - Mai	June - Juin	July - Juillet	August - Août	Sept. - Sept.	Oct. - Oct.	Nov. - Nov.	Dec. - Déc.	AVG. - MOY.
SCIAN	Industrie													
SASKATCHEWAN														
00-91N Industrial aggregate (including unclassified) - Ensemble des industries y compris les entreprises non classifiées														
	1991	320.2	318.2	318.0	316.4	325.3	327.9	317.3	315.6	325.9	330.4	326.8	318.1	321.7
	1992	311.7	310.8	317.2	319.0	331.2	334.1	322.7	320.5	328.7	326.4	323.0	313.5	321.6
	1993	313.0	313.0	317.2	316.9	327.3	330.8	318.9	317.8	326.2	331.1	327.7	319.9	321.6
	1994	316.5	319.8	310.7	317.7	326.7	335.5	321.2	320.4	328.3	333.0	330.5	325.5	323.8
	1995	321.0	318.0	320.9	323.7	334.8	342.9	331.1	328.8	338.1	339.3	335.3	328.4	330.2
	1996	326.6	327.5	329.7	328.1	338.6	345.9	330.4	330.4	335.6	341.4	338.4	332.6	333.8
	1997	328.8	332.2	335.5	339.7	346.2	353.2	342.8	345.3	355.2	356.0	356.0	348.8	345.0
	1998	344.8	346.0	347.4	345.8	351.3	358.9	346.7	351.9	361.0	358.8	356.0	347.6	351.3
	1999	343.7	346.1	349.5	353.4	357.3	363.2	352.5	351.0	362.2	362.6	363.1	359.8	355.4
	2000	355.9	358.6	357.3	361.3	368.2	376.3	364.3	366.8	375.2	371.5	370.3	365.6	365.9
	2001	363.7	365.7	365.1	367.8	373.9	377.6	364.3	365.7	376.9	377.4	375.5	372.4	370.5
	2002	366.5	369.4	370.2	373.7	378.8	384.8	372.7	374.2	382.5	386.5	387.8	382.6	377.5
	2003	377.3	381.7	386.4	393.0	401.6
ALBERTA														
00-91N Industrial aggregate (including unclassified) - Ensemble des industries y compris les entreprises non classifiées														
	1991	1,116.1	1,093.6	1,083.1	1,068.4	1,080.8	1,092.9	1,103.6	1,087.6	1,091.2	1,082.0	1,068.9	1,032.5	1,083.4
	1992	1,022.0	1,016.1	1,020.7	1,034.0	1,061.1	1,073.2	1,064.2	1,058.1	1,071.5	1,059.8	1,060.3	1,036.9	1,048.2
	1993	1,017.6	1,026.4	1,031.7	1,031.7	1,054.5	1,064.5	1,045.6	1,053.9	1,063.7	1,052.8	1,048.7	1,023.4	1,042.9
	1994	1,036.0	1,048.6	1,068.9	1,077.3	1,099.8	1,109.6	1,099.0	1,094.4	1,103.5	1,100.9	1,094.8	1,085.3	1,084.8
	1995	1,074.6	1,057.5	1,079.7	1,084.3	1,106.5	1,124.9	1,094.5	1,096.6	1,109.5	1,106.3	1,092.0	1,084.6	1,092.6
	1996	1,077.9	1,077.2	1,086.1	1,092.0	1,117.2	1,137.3	1,121.5	1,113.9	1,121.9	1,128.4	1,132.6	1,132.0	1,111.5
	1997	1,119.3	1,141.7	1,152.6	1,164.0	1,181.6	1,208.5	1,195.5	1,203.2	1,214.0	1,221.1	1,216.1	1,212.9	1,185.9
	1998	1,204.0	1,210.5	1,217.8	1,221.7	1,234.4	1,251.9	1,232.9	1,219.8	1,228.7	1,239.2	1,225.3	1,217.7	1,225.3
	1999	1,193.2	1,194.5	1,204.8	1,215.9	1,241.5	1,254.5	1,244.0	1,237.7	1,248.2	1,263.3	1,261.5	1,262.9	1,235.2
	2000	1,251.2	1,253.5	1,260.2	1,270.4	1,305.4	1,322.8	1,308.3	1,313.2	1,327.3	1,339.2	1,337.0	1,329.7	1,301.5
	2001	1,317.4	1,328.2	1,340.3	1,356.8	1,386.0	1,395.9	1,374.9	1,372.8	1,385.0	1,390.6	1,383.0	1,376.0	1,367.2
	2002	1,367.9	1,376.8	1,384.9	1,400.6	1,423.2	1,442.7	1,425.6	1,425.4	1,441.9	1,452.0	1,450.2	1,449.1	1,420.0
	2003	1,421.5	1,426.5	1,431.9	1,442.5	1,464.3
BRITISH COLUMBIA - COLOMBIE-BRITANNIQUE														
00-91N Industrial aggregate (including unclassified) - Ensemble des industries y compris les entreprises non classifiées														
	1991	1,262.8	1,268.9	1,275.9	1,285.0	1,313.2	1,333.4	1,306.7	1,305.6	1,341.0	1,343.4	1,334.9	1,283.6	1,304.5
	1992	1,257.5	1,259.3	1,284.9	1,295.5	1,325.5	1,319.8	1,293.8	1,287.7	1,320.0	1,334.8	1,319.1	1,305.4	1,300.3
	1993	1,284.9	1,293.0	1,317.6	1,327.2	1,342.4	1,371.0	1,372.9	1,381.0	1,399.6	1,405.2	1,386.4	1,349.8	1,352.6
	1994	1,331.3	1,333.9	1,344.2	1,364.5	1,398.6	1,433.3	1,432.4	1,436.5	1,433.7	1,439.3	1,427.5	1,413.5	1,399.1
	1995	1,378.1	1,366.1	1,398.5	1,422.6	1,455.0	1,494.1	1,479.6	1,477.6	1,502.0	1,491.3	1,468.4	1,447.7	1,448.4
	1996	1,421.9	1,424.6	1,433.9	1,446.3	1,471.6	1,477.1	1,471.5	1,483.1	1,497.6	1,493.4	1,475.3	1,456.9	1,462.8
	1997	1,430.8	1,450.9	1,474.0	1,491.1	1,498.4	1,529.9	1,511.2	1,522.7	1,541.1	1,541.4	1,506.6	1,498.1	1,499.7
	1998	1,487.9	1,481.4	1,485.6	1,500.4	1,518.4	1,543.1	1,522.8	1,525.2	1,541.2	1,543.5	1,500.0	1,484.8	1,511.2
	1999	1,476.4	1,477.5	1,492.2	1,504.6	1,515.5	1,538.9	1,522.5	1,516.9	1,536.7	1,543.5	1,523.5	1,518.8	1,513.9
	2000	1,506.6	1,507.0	1,534.0	1,559.2	1,578.0	1,610.2	1,584.3	1,584.2	1,612.9	1,613.6	1,606.8	1,594.7	1,574.3
	2001	1,569.7	1,572.5	1,578.3	1,586.5	1,609.3	1,626.5	1,597.3	1,598.1	1,615.0	1,616.7	1,594.2	1,580.3	1,595.4
	2002	1,569.0	1,572.4	1,584.6	1,597.9	1,616.6	1,637.7	1,616.3	1,618.3	1,642.4	1,643.1	1,632.8	1,621.9	1,612.7
	2003	1,606.2	1,614.7	1,625.1	1,638.4	1,658.1
YUKON														
00-91N Industrial aggregate (including unclassified) - Ensemble des industries y compris les entreprises non classifiées														
	1991	10.0	10.3	11.1	9.7	10.6	11.7	12.0	11.5	11.9	11.4	11.2	10.8	11.0
	1992	10.6	10.5	10.9	11.4	12.0	12.8	13.0	13.2	13.3	12.3	11.8	11.4	11.9
	1993	10.7	10.6	11.1	11.2	12.3	13.3	13.2	13.3	12.8	12.0	11.3	11.4	11.9
	1994	11.3	11.1	11.2	11.3	12.6	13.4	13.5	13.2	12.8	12.1	11.3	11.2	12.1
	1995	11.1	11.0	11.4	11.7	12.9	13.4	13.7	13.1	12.4	11.7	11.2	10.8	12.0
	1996	10.4	10.7	11.1	11.6	12.8	14.2	14.8	15.3	14.8	13.8	13.2	12.3	12.9
	1997	11.8	12.4	12.5	12.8	13.8	15.3	15.4	15.4	15.1	14.1	13.4	13.4	13.8
	1998	12.8	12.2	12.7	12.9	14.3	15.3	16.4	16.0	15.6	15.1	14.3	14.2	14.3
	1999	14.3	13.9	14.0	14.3	14.9	15.9	16.0	15.7	15.4	15.2	14.8	14.3	14.9
	2000	13.6	13.6	13.5	13.9	15.0	15.9	16.0	15.8	15.6	15.8	15.1	14.9	14.9
	2001	14.2	14.3	14.3	14.5	15.2	15.7	15.5	15.7	15.5	15.6	15.4	15.1	15.1
	2002	14.6	14.7	14.6	14.6	15.2	15.9	15.9	16.0	16.0	15.8	15.7	15.2	15.4
	2003	14.5	14.6	14.6	15.3	16.2

 Employment, earnings and hours, 2003
 Statistics Canada - Cat. No. 72-002-XIB

 Emploi, gains et durée du travail, 2003
 Statistique Canada - n° 72-002-XIB au cat.

Table 8
Historical Estimates of Employment, for all Employees,
Industrial Aggregate, Canada, Provinces and Territories.

Tableau 8
Séries historiques des estimations de l'emploi, pour l'ensemble des
salariés, ensemble des industries, Canada, provinces et territoires.

(Continued - suite)

NAICS	Industry	Jan. - Janv.	Feb. - Fév.	March - Mars	April - Avril	May - Mai	June - Juin	July - Juillet	August - Août	Sept. - Sept.	Oct. - Oct.	Nov. - Nov.	Dec. - Déc.	AVG. - MOY.
SCIAN	Industrie													
NORTHWEST TERRITORIES - TERRITOIRES DU NORD-OUEST														
00-91N Industrial aggregate (including unclassified) - Ensemble des industries y compris les entreprises non classifiées														
	1999	18.7	19.1	18.9	19.6	19.8	19.5	19.0	18.8	18.7	..
	2000	18.3	19.0	18.8	19.0	19.6	19.9	19.7	20.0	19.3	19.4	18.8	18.3	19.2
	2001	18.9	19.5	19.6	19.6	19.8	20.3	19.8	19.9	20.2	20.1	20.0	20.0	19.8
	2002	19.5	19.9	20.2	20.1	20.2	21.2	21.0	21.5	21.9	21.7	21.7	21.4	20.9
	2003	21.3	21.5	21.8	21.7	22.1
NUNAVUT - NUNAVUT														
00-91N Industrial aggregate (including unclassified) - Ensemble des industries y compris les entreprises non classifiées														
	1999	7.5	7.5	7.6	7.9	7.9	7.9	8.3	8.2	8.2	..
	2000	7.7	8.2	8.0	7.9	8.1	8.4	8.6	9.0	9.4	9.5	9.1	8.9	8.6
	2001	9.5	9.5	9.6	9.8	9.7	9.7	9.5	9.8	9.9	10.0	9.8	9.9	9.7
	2002	9.6	9.7	9.9	10.1	10.2	10.2	10.1	10.7	10.8	10.9	11.1	10.9	10.4
	2003	10.5	10.8	11.1	11.2	10.9

Employment, earnings and hours, 2003
 Statistics Canada - Cat. No. 72-002-XIB

Emploi, gains et durée du travail, 2003
 Statistique Canada - n° 72-002-XIB au cat.

Table 9

Tableau 9

Historical Estimates of Average Weekly Earnings, for All Employees, Industrial Aggregate, Canada, Provinces and Territories, (1991-2003).

Séries historiques des estimations de la rémunération hebdomadaire moyenne, pour l'ensemble des salariés, ensemble des industries, Canada, provinces et territoires, (1991-2003).

	Page
Canada, Provinces and Territories /	
Canada, provinces et territoires	209

Table 9

Historical Estimates of Average Weekly Earnings, for All Employees, Industrial Aggregate, Canada, Provinces and Territories.

Tableau 9

Séries historiques des estimations de la rémunération hebdomadaire moyenne pour l'ensemble des salariés, Canada, provinces et territoires.

NAICS	Industry	Jan. - Janv.	Feb. - Fév.	March - Mars	April - Avril	May - Mai	June - Juin	July - Juillet	August - Août	Sept. - Sept.	Oct. - Oct.	Nov. - Nov.	Dec. - Déc.	AVG. - MOY.
SCIAN	Industrie	(including overtime - incluant le temps supplémentaire)												
CANADA														
11-91N Industrial aggregate (excluding unclassified) - Ensemble des industries sauf les entreprises non classifiées														
	1991	\$541.80	\$544.33	\$547.70	\$550.96	\$551.65	\$555.87	\$555.57	\$557.26	\$558.56	\$560.88	\$558.84	\$560.72	\$553.66
	1992	563.77	563.25	562.98	567.37	571.06	573.93	575.97	576.82	579.30	580.73	579.92	579.57	572.96
	1993	579.85	578.07	580.64	583.06	578.90	584.53	586.74	585.37	587.49	585.11	584.35	584.38	583.24
	1994	585.63	584.54	589.70	592.64	589.02	597.21	598.22	594.54	598.49	595.77	596.20	595.17	593.19
	1995	595.27	595.79	599.05	594.81	592.08	600.82	597.72	600.94	603.91	600.75	602.13	603.62	598.95
	1996	597.47	601.64	605.64	602.27	607.80	616.02	612.40	615.00	615.76	620.98	618.93	619.92	611.24
	1997	620.36	619.84	621.30	623.01	627.28	624.60	622.51	622.01	625.16	624.76	626.48	625.71	623.62
	1998	630.42	634.31	632.42	634.41	629.50	633.06	630.54	631.85	631.69	635.67	633.86	636.46	632.85
	1999	633.81	635.63	635.40	638.87	639.37	642.27	643.70	641.87	642.68	642.65	642.11	647.05	640.51
	2000	648.39	650.38	651.24	652.70	653.46	656.51	656.54	658.16	658.85	658.89	659.51	661.45	655.58
	2001	662.42	663.67	664.04	662.84	662.51	666.36	668.84	671.05	670.11	670.81	671.71	674.19	667.40
	2002	675.18	676.75	676.72	677.88	678.26	680.00	681.61	682.58	683.47	685.16	686.06	688.58	681.09
	2003	686.48	686.61	686.05	685.57	689.89
NEWFOUNDLAND AND LABRADOR - TERRE-NEUVE ET LABRADOR														
11-91N Industrial aggregate (excluding unclassified) - Ensemble des industries sauf les entreprises non classifiées														
	1991	529.67	517.74	520.57	526.76	518.88	524.17	523.96	529.62	532.19	531.37	528.46	527.60	526.00
	1992	532.68	534.51	532.27	538.42	535.27	537.34	538.72	549.61	553.21	549.27	544.66	550.48	541.52
	1993	543.12	543.85	553.58	566.37	553.22	552.21	551.22	557.71	561.55	559.91	551.65	555.50	554.27
	1994	556.49	550.92	553.50	561.68	535.51	553.53	555.91	554.78	582.35	567.48	557.53	559.08	557.71
	1995	558.29	557.82	560.20	564.13	555.52	551.65	541.38	544.71	556.11	564.34	561.90	556.17	555.78
	1996	551.06	552.32	559.90	546.97	552.62	546.02	548.45	557.15	560.55	551.63	565.78	570.89	555.16
	1997	563.20	561.11	560.59	554.39	555.13	557.02	554.37	555.43	550.12	554.28	551.59	550.35	555.48
	1998	555.51	555.87	561.21	563.87	560.21	560.55	565.53	569.20	569.10	568.54	574.55	576.34	565.20
	1999	565.00	571.12	572.46	584.63	580.12	581.29	575.55	566.86	569.55	575.50	575.15	584.11	575.11
	2000	579.70	583.97	592.77	590.81	592.64	593.58	590.36	592.21	601.56	597.55	596.63	601.57	592.97
	2001	598.65	599.17	601.16	596.46	595.38	598.89	601.06	604.57	606.06	606.79	609.90	613.74	602.74
	2002	617.34	619.10	616.60	613.72	612.84	613.29	617.05	619.13	621.67	625.68	627.04	629.14	619.44
	2003	628.31	629.91	628.02	634.18	639.32
PRINCE EDWARD ISLAND - ÎLE-DU-PRINCE-ÉDOUARD														
11-91N Industrial aggregate (excluding unclassified) - Ensemble des industries sauf les entreprises non classifiées														
	1991	459.10	461.49	463.47	461.12	456.84	454.44	463.56	457.44	459.91	458.18	451.87	448.59	457.95
	1992	461.63	469.41	465.93	476.23	470.43	468.87	465.77	465.06	470.27	477.46	476.89	484.06	470.96
	1993	481.26	482.51	485.31	483.55	488.94	474.68	475.93	471.45	482.23	484.55	482.24	490.03	479.96
	1994	497.86	511.00	500.26	502.22	483.79	479.30	475.55	466.34	484.13	481.47	481.19	488.94	486.90
	1995	484.70	487.29	500.72	498.37	486.14	492.64	477.48	482.15	506.21	501.79	497.35	503.47	493.24
	1996	501.15	497.45	509.50	512.20	516.95	528.82	508.82	505.50	524.44	530.61	528.56	522.88	515.71
	1997	514.22	517.45	518.81	520.00	528.56	515.66	503.46	488.95	501.44	512.18	508.09	520.18	511.91
	1998	511.25	518.96	522.19	522.94	508.24	502.25	508.37	500.56	514.02	522.22	512.15	529.03	514.08
	1999	510.95	516.60	519.64	526.05	515.16	521.62	510.62	501.10	506.73	503.73	504.32	514.79	512.35
	2000	514.51	517.46	527.76	521.04	520.02	519.58	514.77	517.44	530.28	526.64	532.78	530.49	522.77
	2001	525.20	524.82	527.59	520.96	521.86	525.97	519.62	525.01	525.84	528.54	535.38	536.02	526.40
	2002	539.64	537.96	538.27	538.96	541.71	537.70	537.10	536.69	538.82	544.67	546.62	550.90	540.77
	2003	549.27	550.14	544.53	542.25	550.44
NOVA SCOTIA - NOUVELLE-ÉCOSSE														
11-91N Industrial aggregate (excluding unclassified) - Ensemble des industries sauf les entreprises non classifiées														
	1991	496.15	499.57	499.75	508.33	507.89	509.55	512.38	508.27	507.49	512.79	515.90	517.66	507.96
	1992	520.32	517.32	515.90	522.10	522.76	523.77	529.35	533.49	526.94	528.12	525.84	526.96	524.48
	1993	526.20	523.08	528.68	529.23	526.17	530.20	534.03	535.03	531.03	532.04	530.55	532.13	529.89
	1994	530.60	532.89	536.02	534.52	529.73	535.39	536.27	528.00	528.95	530.46	533.26	532.01	532.33
	1995	530.92	520.99	527.28	529.74	517.25	531.58	526.11	528.08	525.41	522.93	525.31	532.31	526.47
	1996	522.56	526.00	531.25	527.75	534.76	536.05	533.73	531.15	529.86	542.89	539.47	539.38	533.00
	1997	535.61	533.79	539.34	538.72	541.07	545.44	539.60	533.43	535.29	543.26	537.15	540.11	538.61
	1998	534.93	540.89	545.85	549.55	548.76	550.87	557.92	550.39	546.42	552.07	552.78	559.93	549.26
	1999	536.04	541.70	539.01	550.96	548.88	555.31	560.27	552.61	549.93	549.79	550.92	553.87	549.24
	2000	550.84	550.07	555.34	556.00	560.40	568.25	567.22	566.55	563.14	570.16	572.33	571.43	562.77
	2001	569.33	568.59	571.74	570.59	567.93	571.44	573.96	575.01	572.33	580.10	583.96	584.33	574.14
	2002	587.30	588.36	588.41	586.04	587.73	589.71	591.39	591.02	589.66	595.16	596.05	596.53	590.68
	2003	594.80	594.73	596.36	594.28	600.19

Table 9
Historical Estimates of Average Weekly Earnings, for All
Employees, Industrial Aggregate, Canada, Provinces and
Territories.

Tableau 9
Séries historiques des estimations de la rémunération hebdomadaire
moyenne pour l'ensemble des salariés, Canada, provinces et
territoires.

(Continued - suite)

NAICS	Industry	Jan. - Janv.	Feb. - Fév.	March - Mars	April - Avril	May - Mai	June - Juin	July - Juillet	August - Août	Sept. - Sept.	Oct. - Oct.	Nov. - Nov.	Dec. - Déc.	AVG. - MOY.
SCIAN	Industrie	(including overtime - incluant le temps supplémentaire)												
NEW BRUNSWICK - NOUVEAU-BRUNSWICK														
11-91N Industrial aggregate (excluding unclassified) - Ensemble des industries sauf les entreprises non classifiées														
	1991	\$496.82	\$504.97	\$505.15	\$503.25	\$496.41	\$497.87	\$502.57	\$504.30	\$501.24	\$505.16	\$504.29	\$502.63	\$502.03
	1992	508.81	501.12	503.48	510.93	512.22	506.83	511.14	507.29	513.63	521.68	523.11	520.76	511.79
	1993	517.33	517.50	518.06	531.23	519.89	521.38	526.12	530.81	535.19	531.92	529.40	528.78	525.77
	1994	531.40	530.41	519.53	530.31	516.09	517.78	531.53	521.18	529.20	528.35	525.72	530.99	525.94
	1995	539.74	535.50	536.20	533.98	530.20	534.15	531.06	530.04	539.76	533.93	533.99	540.49	534.83
	1996	531.47	530.80	542.39	536.11	534.27	534.94	537.22	530.66	541.65	541.97	543.67	544.64	537.47
	1997	547.18	547.59	547.55	547.35	548.01	552.77	563.07	544.99	548.74	550.46	544.55	548.47	549.34
	1998	545.00	548.54	554.54	559.07	554.04	554.62	555.08	550.98	551.19	557.70	549.40	557.29	553.14
	1999	555.63	555.52	550.14	557.44	555.97	560.18	562.35	560.27	567.43	571.60	569.30	572.41	561.67
	2000	571.37	572.32	574.99	578.57	581.09	586.45	587.32	594.29	597.29	597.05	592.07	596.39	586.11
	2001	592.70	591.28	591.87	589.03	585.92	590.22	593.36	597.69	594.29	597.93	598.48	601.29	593.70
	2002	600.74	600.40	600.69	600.83	603.76	605.37	610.69	610.81	613.71	616.78	617.28	617.46	608.36
	2003	615.10	613.54	616.81	617.14	623.77
QUÉBEC														
11-91N Industrial aggregate (excluding unclassified) - Ensemble des industries sauf les entreprises non classifiées														
	1991	537.10	542.14	542.71	544.26	543.18	547.27	545.50	549.27	549.28	550.50	546.99	549.09	545.59
	1992	550.26	553.42	553.99	557.40	565.61	568.27	570.93	571.42	574.62	576.97	576.21	576.13	566.35
	1993	573.72	570.08	572.42	571.81	568.10	573.35	574.29	575.12	578.70	573.24	573.17	570.11	572.86
	1994	570.06	570.21	575.42	577.37	568.53	578.32	579.78	575.79	580.15	577.78	576.03	578.78	575.73
	1995	575.46	578.81	583.25	575.04	571.05	580.28	576.56	580.10	586.27	581.10	586.81	582.36	579.77
	1996	572.64	586.56	586.88	580.71	585.71	585.15	578.31	586.11	588.76	595.98	588.17	594.51	585.82
	1997	592.31	591.56	591.77	593.74	600.66	592.61	591.74	592.41	596.21	597.20	597.76	596.57	594.58
	1998	602.45	606.10	602.79	607.08	600.14	600.57	599.65	600.15	600.31	605.13	601.97	601.86	602.33
	1999	600.85	603.14	601.50	605.08	605.29	606.57	607.90	607.07	608.11	608.15	606.26	608.87	605.77
	2000	609.94	610.76	613.03	612.03	613.08	615.50	616.19	618.58	620.01	621.37	623.16	620.79	616.27
	2001	624.53	624.46	624.88	622.00	621.73	624.82	626.14	628.88	630.96	633.39	634.41	635.16	627.61
	2002	639.38	639.88	639.91	641.16	642.06	643.10	643.50	645.70	647.05	650.66	650.72	651.99	644.66
	2003	650.71	650.07	650.52	653.77	663.63
ONTARIO														
11-91N Industrial aggregate (excluding unclassified) - Ensemble des industries sauf les entreprises non classifiées														
	1991	558.90	564.19	567.17	571.68	573.83	579.63	581.51	580.76	582.63	585.54	584.25	585.80	576.25
	1992	588.03	587.20	587.69	593.83	597.54	600.82	604.14	605.26	605.83	607.06	605.37	604.37	598.97
	1993	606.73	604.64	608.25	611.89	609.01	615.48	617.37	613.38	615.99	614.48	614.05	613.67	612.10
	1994	615.51	615.83	624.85	627.31	625.57	634.34	634.65	630.52	633.92	630.24	631.29	628.40	627.81
	1995	630.92	629.11	633.44	628.49	625.68	635.95	633.05	636.64	639.44	633.62	636.37	642.23	633.80
	1996	635.13	636.63	642.72	641.14	645.10	656.52	652.92	652.75	653.63	656.71	658.57	656.35	649.09
	1997	660.82	661.94	661.87	661.42	666.97	663.64	659.84	659.85	666.03	661.90	669.32	665.01	663.24
	1998	673.41	676.13	673.05	673.84	667.81	672.38	666.19	669.09	670.27	674.53	673.26	675.49	672.11
	1999	676.06	676.45	676.85	678.97	682.19	685.58	687.04	685.25	686.00	685.50	684.91	690.56	683.01
	2000	693.26	695.30	694.45	696.42	696.16	700.13	700.63	701.94	703.05	701.17	701.95	705.27	699.20
	2001	705.81	707.88	707.91	708.37	708.64	713.00	715.88	718.07	717.35	716.09	716.47	719.02	712.89
	2002	718.89	720.40	720.82	722.40	723.41	725.45	727.70	729.00	729.80	730.30	731.05	733.63	726.15
	2003	731.29	731.18	730.52	727.72	733.17
MANITOBA														
11-91N Industrial aggregate (excluding unclassified) - Ensemble des industries sauf les entreprises non classifiées														
	1991	493.39	497.10	501.43	496.78	500.02	506.37	506.81	509.24	504.43	512.35	506.75	511.23	503.78
	1992	517.13	508.26	507.54	509.42	511.10	517.06	516.61	517.09	511.49	519.57	517.18	522.60	514.61
	1993	518.18	515.57	515.22	519.39	513.13	519.45	524.95	526.20	524.81	523.61	519.88	525.16	520.44
	1994	522.39	518.22	526.16	524.81	522.33	534.67	531.83	527.37	532.98	529.36	534.27	533.53	528.24
	1995	522.31	523.91	532.25	526.19	526.68	538.09	537.74	534.82	537.16	538.36	533.71	538.20	532.52
	1996	532.13	531.64	538.89	533.33	543.04	549.98	534.87	545.48	540.82	553.44	546.83	547.85	541.59
	1997	545.00	542.14	547.82	550.35	548.95	552.45	559.72	558.67	549.44	557.88	552.91	556.17	551.83
	1998	557.91	563.96	558.80	559.17	567.77	568.87	573.68	572.51	568.69	571.73	566.55	568.75	566.59
	1999	562.28	564.34	561.59	566.99	565.10	569.95	574.27	569.55	563.66	567.22	568.95	578.19	567.72
	2000	577.86	580.96	583.75	584.05	589.98	595.61	592.37	592.99	592.96	589.39	588.23	592.29	588.46
	2001	588.14	587.53	586.03	585.59	587.14	596.33	600.09	601.90	597.57	597.24	597.45	602.03	593.96
	2002	600.76	603.06	603.27	604.29	605.00	605.61	608.81	608.19	607.25	609.11	609.28	612.58	606.47
	2003	608.32	608.34	608.14	606.56	610.04

Table 9

Historical Estimates of Average Weekly Earnings, for All Employees, Industrial Aggregate, Canada, Provinces and Territories.

(Continued - suite)

Tableau 9

Séries historiques des estimations de la rémunération hebdomadaire moyenne pour l'ensemble des salariés, Canada, provinces et territoires.

NAICS	Industry	Jan. - Janv.	Feb. - Fév.	March - Mars	April - Avril	May - Mai	June - Juin	July - Juillet	August - Août	Sept. - Sept.	Oct. - Oct.	Nov. - Nov.	Dec. - Déc.	AVG. - MOY.
SCIAN	Industrie	(including overtime - incluant le temps supplémentaire)												
SASKATCHEWAN														
11-91N Industrial aggregate (excluding unclassified) - Ensemble des industries sauf les entreprises non classifiées														
	1991	\$497.20	\$489.94	\$493.13	\$502.97	\$500.58	\$509.56	\$503.39	\$510.09	\$515.36	\$514.98	\$511.66	\$513.84	\$505.29
	1992	516.24	512.83	511.19	512.55	511.96	514.20	506.35	502.93	515.63	512.12	510.99	517.31	512.02
	1993	518.35	513.16	515.85	519.98	515.69	517.85	515.59	516.79	514.53	513.05	514.65	520.77	516.34
	1994	515.55	510.86	525.74	534.96	530.76	540.91	538.39	536.59	537.50	533.45	536.10	536.10	531.51
	1995	531.10	528.26	526.06	525.25	527.68	538.44	532.74	533.48	539.09	536.41	531.35	541.60	532.70
	1996	531.55	529.74	532.56	528.06	533.96	533.59	532.22	535.86	540.72	542.67	539.61	550.28	535.93
	1997	543.58	536.80	548.17	547.88	545.21	549.72	552.65	548.60	550.59	559.10	549.90	555.62	549.08
	1998	556.73	558.15	555.15	558.71	559.28	567.38	568.46	564.74	566.26	572.52	566.48	578.54	564.42
	1999	566.06	564.66	562.95	571.01	570.81	572.65	571.80	566.95	571.59	573.68	571.57	579.22	570.31
	2000	578.03	580.41	579.27	580.85	584.96	592.67	588.83	586.75	591.02	596.40	591.74	598.29	587.52
	2001	595.16	597.08	592.46	590.89	592.09	596.30	598.94	600.56	603.04	603.24	604.87	609.58	598.72
	2002	607.31	608.17	608.19	606.96	607.12	608.22	608.17	608.07	614.36	616.12	615.85	620.53	610.81
	2003	612.72	617.90	617.33	618.42	616.61
ALBERTA														
11-91N Industrial aggregate (excluding unclassified) - Ensemble des industries sauf les entreprises non classifiées														
	1991	540.36	536.18	541.60	543.15	547.67	546.08	547.56	551.57	551.88	555.70	551.31	554.75	547.27
	1992	558.70	555.48	553.98	559.84	558.17	563.77	565.65	568.47	571.57	567.88	568.38	569.40	563.52
	1993	576.56	577.30	571.60	570.19	566.30	570.98	575.34	573.34	575.18	573.80	570.91	572.22	572.80
	1994	574.57	569.23	567.81	571.57	571.93	578.02	577.81	581.53	583.48	579.28	578.04	571.85	575.48
	1995	577.59	578.72	576.61	571.79	571.35	573.99	572.49	575.03	575.67	576.21	572.43	569.44	574.26
	1996	573.02	576.05	578.78	571.78	591.78	609.11	607.27	615.29	613.29	620.23	610.32	610.75	598.42
	1997	609.29	608.43	617.67	622.39	617.93	620.33	619.89	620.17	624.05	625.90	621.22	624.83	619.46
	1998	626.67	636.20	636.58	636.59	632.68	638.70	638.33	639.45	635.12	637.72	636.23	642.03	636.37
	1999	636.68	642.65	642.60	643.18	641.05	644.29	649.82	648.29	647.31	647.21	647.46	654.22	645.46
	2000	653.85	659.67	662.17	662.52	662.85	665.34	667.61	669.05	667.32	666.99	668.79	671.17	664.87
	2001	675.59	677.79	679.75	678.81	678.82	680.55	686.72	688.85	687.57	688.48	689.62	692.87	683.85
	2002	695.82	696.24	696.87	697.90	696.43	697.82	700.95	699.78	700.80	701.40	702.53	703.56	699.22
	2003	701.98	707.45	706.99	701.62	696.51
BRITISH COLUMBIA - COLOMBIE-BRITANNIQUE														
11-91N Industrial aggregate (excluding unclassified) - Ensemble des industries sauf les entreprises non classifiées														
	1991	539.85	535.18	545.73	551.57	551.46	556.16	549.34	551.68	557.13	556.24	556.90	557.00	550.80
	1992	563.12	563.48	561.48	561.76	566.31	567.70	566.64	565.78	574.71	576.45	577.00	572.13	568.12
	1993	569.41	571.05	575.89	579.54	575.58	584.49	587.79	586.87	586.94	585.36	585.86	587.08	581.49
	1994	591.95	587.68	587.21	591.84	596.32	602.24	604.44	598.72	601.27	601.88	604.18	602.31	597.67
	1995	601.24	606.70	609.14	611.69	613.77	622.04	618.15	622.80	619.83	622.73	619.22	615.65	615.44
	1996	613.40	614.16	618.34	617.97	620.60	638.65	638.22	634.74	630.89	636.73	638.08	635.71	628.25
	1997	633.33	631.90	630.30	637.27	646.68	647.66	641.80	643.17	639.14	640.23	636.24	636.34	638.75
	1998	635.42	639.22	639.39	641.49	638.67	646.73	644.01	646.92	645.72	646.69	645.83	646.25	643.06
	1999	642.84	644.74	646.79	652.10	651.39	654.91	653.12	652.04	654.42	652.07	651.90	654.60	650.96
	2000	656.04	657.63	657.00	663.94	666.00	665.76	663.07	664.40	663.15	665.17	664.25	666.40	662.81
	2001	665.97	668.49	668.62	666.11	665.41	670.25	669.87	671.05	665.08	666.55	666.96	669.94	667.86
	2002	667.06	673.08	671.61	672.73	671.70	675.54	674.77	675.42	674.96	676.82	679.48	683.74	674.78
	2003	681.61	679.58	676.93	680.97	681.98
YUKON														
11-91N Industrial aggregate (excluding unclassified) - Ensemble des industries sauf les entreprises non classifiées														
	1991	672.16	658.40	718.91	660.86	666.46	673.15	676.02	677.06	685.50	698.77	689.09	685.09	680.57
	1992	705.26	702.29	702.10	697.57	706.55	709.83	711.58	725.84	742.66	755.20	729.63	714.88	717.71
	1993	725.09	716.90	709.01	704.05	704.84	703.74	737.51	714.58	745.40	736.93	720.98	712.20	719.50
	1994	706.50	705.99	737.86	743.97	721.17	718.77	730.92	751.07	757.13	755.07	710.52	715.26	730.00
	1995	738.83	722.71	728.57	684.15	662.24	673.01	688.70	720.85	727.99	750.71	729.36	704.42	709.86
	1996	721.66	732.53	727.91	727.03	707.54	665.50	736.94	729.36	751.00	775.90	767.22	723.19	730.79
	1997	748.67	719.12	732.17	740.23	722.18	729.59	734.94	745.83	760.31	772.97	755.36	752.73	743.04
	1998	753.57	739.19	743.62	734.64	728.91	706.00	717.67	702.20	701.16	712.50	702.92	719.14	720.40
	1999	706.08	721.88	731.74	724.84	711.22	714.16	715.25	731.17	746.30	757.50	748.51	770.62	731.52
	2000	733.90	732.64	745.35	738.32	735.88	752.86	749.42	746.26	744.45	743.41	743.07	752.06	743.39
	2001	739.22	740.65	746.74	743.34	744.89	750.72	755.09	759.79	760.74	767.49	766.93	763.31	753.50
	2002	762.16	759.41	759.76	761.89	761.40	767.36	754.96	752.42	761.14	766.34	760.29	774.13	761.75
	2003	761.54	754.29	758.70	756.14	762.36

Table 9
Historical Estimates of Average Weekly Earnings, for All Employees, Industrial Aggregate, Canada, Provinces and Territories.

Tableau 9
Séries historiques des estimations de la rémunération hebdomadaire moyenne pour l'ensemble des salariés, Canada, provinces et territoires.

(Continued - suite)

NAICS	Industry	Jan. - Janv.	Feb. - Fév.	March - Mars	April - Avril	May - Mai	June - Juin	July - Juillet	August - Août	Sept. - Sept.	Oct. - Oct.	Nov. - Nov.	Dec. - Déc.	AVG. - MOY.
SCIAN	Industrie	(including overtime - incluant le temps supplémentaire)												
NORTHWEST TERRITORIES - TERRITOIRES DU NORD-OUEST														
11-91N Industrial aggregate (excluding unclassified) - Ensemble des industries sauf les entreprises non classifiées														
	2001	\$851.62	\$855.67	\$862.73	\$858.18	\$852.73	\$857.82	\$859.66	\$861.42	\$855.46	\$871.21	\$876.20	\$875.91	\$861.62
	2002	874.10	886.76	886.45	890.42	882.49	886.49	882.20	891.21	892.16	894.89	890.72	903.19	888.59
	2003	894.90	899.51	895.16	891.12	889.52
NUNAVUT - NUNAVUT														
11-91N Industrial aggregate (excluding unclassified) - Ensemble des industries sauf les entreprises non classifiées														
	2001	779.35	779.04	789.79	770.68	767.70	773.43	774.64	781.86	777.14	776.37	784.15	785.08	778.27
	2002	785.64	789.39	792.97	790.78	788.60	803.62	814.34	810.55	809.67	799.42	804.84	797.02	799.16
	2003	794.70	780.88	793.91	802.06	797.66

Employment, earnings and hours, 2003
 Statistics Canada - Cat. No. 72-002-XIB

Emploi, gains et durée du travail, 2003
 Statistique Canada - n° 72-002-XIB au cat.

Table 10

Tableau 10

Estimates of Employment by Size of Enterprise, All Employees, for Selected Industries, Canada, Provinces and Territories (2000-2003).

Estimations de l'emploi par taille d'entreprise, Ensemble des salariés, pour une sélection d'industries, Canada, provinces et territoires (2000-2003).

Total employment for the first quarter of 2003 was up by 417,000 compared to the first quarter of 2002. All employer sizes gained employment compared to the same period.

Au premier trimestre de 2003, l'emploi total pour l'ensemble des salariés était en hausse de 417 000 par rapport au premier trimestre de 2002. Au cours de la même période, toutes les groupes de taille d'entreprise enregistraient une croissance de l'emploi.

	Page
<u>Canada</u>	<u>214</u>
<u>Provinces and Territories / Provinces et territoires</u>	<u>220</u>

Table 10

Quarterly and Annual Estimates of Employment by Enterprise Size of Employment, for All Employees, for Selected Industries, Canada, Provinces and Territories.

Tableau 10

Estimations trimestrielles et annuelles de l'emploi par taille d'entreprise selon l'emploi, pour l'ensemble des salariés pour une sélection d'industries, Canada, provinces et territoires.

NAICS	Industry	Size - Taille										
		All Sizes - Toutes les tailles	0-4	5-19	20-49	50-99	100-299	300-499	500 +	0-49	50-299	300 +
SCIAN	Industrie											
CANADA												
11	Forestry, logging & support - Foresterie, exploitation et soutien											
	2000											
	Quarter 1 - Trimestre 1	64,102	10,821	15,855	7,687	3,587	3,621	34,362	7,207	22,532
	Quarter 2 - Trimestre 2	71,423	12,156	13,962	7,952	4,286	5,292	34,070	9,578	27,775
	Quarter 3 - Trimestre 3	97,926	14,594	20,454	12,139	9,212	9,404	47,187	18,616	32,123
	Quarter 4 - Trimestre 4	79,861	12,614	18,955	10,647	6,385	4,555	42,216	10,940	26,705
	Annual - Annuel	78,328	12,546	17,307	9,606	5,867	5,718	39,459	11,585	27,284
	2001											
	Quarter 1 - Trimestre 1	66,569	10,880	18,113	8,940	5,102	4,593	37,933	9,694	18,941
	Quarter 2 - Trimestre 2	71,684	10,024	15,156	9,469	6,184	6,395	34,649	12,579	24,456
	Quarter 3 - Trimestre 3	94,210	10,910	19,127	13,407	8,230	8,527	43,443	16,757	34,010
	Quarter 4 - Trimestre 4	73,329	10,930	18,232	10,753	5,056	4,946	39,915	10,002	23,411
	Annual - Annuel	76,448	10,686	17,657	10,642	6,143	6,115	38,985	12,258	25,205
	2002											
	Quarter 1 - Trimestre 1	56,597	10,868	14,698	7,168	2,702	2,865	32,734	5,567	18,296
	Quarter 2 - Trimestre 2	58,104	10,208	12,080	6,816	3,767	3,498	29,105	7,265	21,734
	Quarter 3 - Trimestre 3	74,532	10,760	16,223	10,075	6,643	5,472	37,059	12,115	25,358
	Quarter 4 - Trimestre 4	60,014	11,227	14,321	8,095	4,078	3,439	33,644	7,517	18,853
	Annual - Annuel	62,312	10,766	14,331	8,039	4,297	3,819	33,135	8,116	21,060
	2003											
	Quarter 1 - Trimestre 1	49,749	10,327	12,485	6,038	2,615	2,016	1,122	15,147	28,850	4,631	16,269
21	Mining & oil & gas extraction - Extraction minière et extraction de pétrole et de gaz											
	2000											
	Quarter 1 - Trimestre 1	135,862	6,640	11,759	8,600	8,288	14,645	8,864	77,064	27,000	22,934	85,928
	Quarter 2 - Trimestre 2	138,293	6,290	12,962	9,665	8,581	14,178	9,250	77,367	28,917	22,759	86,617
	Quarter 3 - Trimestre 3	137,635	5,976	12,714	10,419	8,531	15,282	7,706	77,007	29,109	23,813	84,713
	Quarter 4 - Trimestre 4	133,285	6,608	11,744	9,774	8,332	14,972	7,616	74,238	28,127	23,304	81,854
	Annual - Annuel	136,269	6,379	12,295	9,615	8,433	14,769	8,359	76,419	28,288	23,202	84,778
	2001											
	Quarter 1 - Trimestre 1	135,797	6,585	10,995	8,645	7,910	13,235	9,647	78,781	26,225	21,144	88,427
	Quarter 2 - Trimestre 2	140,159	6,873	12,403	9,580	7,989	14,309	9,322	79,683	28,856	22,298	89,005
	Quarter 3 - Trimestre 3	141,482	7,176	12,291	9,708	8,430	14,063	9,351	80,463	29,174	22,493	89,814
	Quarter 4 - Trimestre 4	137,301	6,827	12,606	9,474	8,052	13,960	7,831	78,552	28,907	22,012	86,383
	Annual - Annuel	138,685	6,865	12,074	9,352	8,095	13,892	9,038	79,369	28,291	21,987	88,407
	2002											
	Quarter 1 - Trimestre 1	135,758	6,846	11,378	8,603	7,764	13,566	7,051	80,549	26,827	21,330	87,600
	Quarter 2 - Trimestre 2	139,755	7,267	12,556	9,759	8,522	13,817	7,696	80,139	29,581	22,339	87,835
	Quarter 3 - Trimestre 3	142,871	7,071	13,278	11,033	8,924	16,276	6,883	79,406	31,382	25,200	86,290
	Quarter 4 - Trimestre 4	140,925	7,243	12,792	10,863	8,891	16,716	5,222	79,199	30,897	25,607	84,420
	Annual - Annuel	139,827	7,107	12,501	10,064	8,525	15,094	6,713	79,823	29,672	23,619	86,536
	2003											
	Quarter 1 - Trimestre 1	142,510	6,912	11,616	8,894	8,944	16,247	5,566	84,331	27,422	25,191	89,898
22	Utilities - Services publics											
	2000											
	Quarter 1 - Trimestre 1	107,545	567	1,946	1,419	2,041	6,331	2,815	92,425	3,932	8,373	95,240
	Quarter 2 - Trimestre 2	110,762	690	2,022	1,664	2,097	6,344	3,448	94,497	4,376	8,442	97,945
	Quarter 3 - Trimestre 3	112,206	700	2,010	1,723	1,923	6,422	3,594	95,835	4,433	8,344	99,428
	Quarter 4 - Trimestre 4	111,475	658	1,923	1,533	2,072	5,595	3,340	96,353	4,115	7,666	99,693
	Annual - Annuel	110,497	654	1,975	1,585	2,033	6,173	3,299	94,777	4,214	8,206	98,077
	2001											
	Quarter 1 - Trimestre 1	110,711	522	1,800	1,691	2,126	6,721	3,357	94,494	4,014	8,847	97,850
	Quarter 2 - Trimestre 2	112,468	538	2,016	2,114	2,342	5,527	3,600	96,333	4,667	7,869	99,933
	Quarter 3 - Trimestre 3	113,587	593	1,975	1,803	2,270	4,922	2,486	99,538	4,371	7,192	102,024
	Quarter 4 - Trimestre 4	112,630	562	1,720	2,015	2,220	5,308	2,598	98,207	4,297	7,528	100,805
	Annual - Annuel	112,349	554	1,878	1,905	2,239	5,619	3,010	97,143	4,337	7,859	100,153
	2002											
	Quarter 1 - Trimestre 1	112,311	454	1,699	2,501	2,425	6,761	3,138	95,332	4,655	9,186	98,470
	Quarter 2 - Trimestre 2	113,845	498	1,948	2,704	2,651	6,559	2,614	96,871	5,150	9,210	99,485
	Quarter 3 - Trimestre 3	113,952	516	1,908	2,655	2,489	6,737	2,260	97,387	5,079	9,226	99,647
	Quarter 4 - Trimestre 4	114,332	476	1,973	2,358	2,529	6,487	2,513	97,996	4,807	9,016	100,509
	Annual - Annuel	113,610	486	1,882	2,555	2,523	6,636	2,631	96,896	4,923	9,160	99,528
	2003											
	Quarter 1 - Trimestre 1	112,368	456	1,746	2,045	2,789	6,792	1,986	96,555	4,247	9,581	98,541
23	Construction - Construction											
	2000											
	Quarter 1 - Trimestre 1	452,204	95,802	140,247	75,766	38,169	37,443	10,588	54,189	311,815	75,612	64,777

.. Figures unavailable - Nombres indisponibles

Table 10

Quarterly and Annual Estimates of Employment by Enterprise Size of Employment, for All Employees, for Selected Industries, Canada, Provinces and Territories.

(Continued - suite)

Tableau 10

Estimations trimestrielles et annuelles de l'emploi par taille d'entreprise selon l'emploi, pour l'ensemble des salariés pour une sélection d'industries, Canada, provinces et territoires.

NAICS	Industry	Size - Taille										
		All Sizes - Toutes les tailles	0-4	5-19	20-49	50-99	100-299	300-499	500 +	0-49	50-299	300 +
SCIAN	Industrie											
CANADA												
44-45 Retail trade - Commerce de détail												
	2001											
	Quarter 2 - Trimestre 2	1,487,649	124,818	290,870	194,264	148,951	117,057	35,318	576,371	609,953	266,008	611,688
	Quarter 3 - Trimestre 3	1,496,985	123,745	297,681	194,702	151,127	119,024	34,162	576,545	616,128	270,150	610,707
	Quarter 4 - Trimestre 4	1,519,369	123,262	287,538	190,431	150,097	126,855	32,812	608,374	601,231	276,952	641,186
	Annual - Annuel	1,488,916	123,423	289,180	191,330	148,603	119,403	33,938	583,038	603,933	268,006	616,977
	2002											
	Quarter 1 - Trimestre 1	1,487,810	119,903	281,817	194,159	151,945	123,933	27,998	588,054	595,879	275,878	616,052
	Quarter 2 - Trimestre 2	1,540,794	121,368	288,573	208,376	169,777	141,668	28,420	582,612	618,318	311,445	611,032
	Quarter 3 - Trimestre 3	1,570,329	126,016	287,108	208,926	173,119	142,194	29,765	603,201	622,050	315,313	632,966
	Quarter 4 - Trimestre 4	1,601,630	125,101	284,729	210,252	178,014	146,532	29,504	627,497	620,083	324,546	657,001
	Annual - Annuel	1,550,141	123,097	285,557	205,428	168,213	138,582	28,922	600,341	614,083	306,795	629,263
	2003											
	Quarter 1 - Trimestre 1	1,564,000	119,962	279,351	207,304	175,472	142,656	28,856	610,398	606,618	318,128	639,254
48-49 Transportation & warehousing - Transport et entreposage												
	2000											
	Quarter 1 - Trimestre 1	594,446	40,798	64,226	51,222	36,209	55,871	18,048	328,072	156,246	92,080	346,120
	Quarter 2 - Trimestre 2	605,088	43,504	64,167	52,546	36,518	58,444	20,125	329,784	160,218	94,962	349,909
	Quarter 3 - Trimestre 3	598,702	41,062	67,273	53,051	36,437	55,979	21,509	323,390	161,386	92,416	344,899
	Quarter 4 - Trimestre 4	615,698	42,835	72,414	58,108	41,879	65,297	23,090	312,075	173,357	107,176	335,165
	Annual - Annuel	603,483	42,050	67,020	53,732	37,761	58,898	20,693	323,330	162,802	96,658	344,023
	2001											
	Quarter 1 - Trimestre 1	609,994	43,023	68,087	56,882	39,309	65,765	23,124	313,804	167,992	105,074	336,928
	Quarter 2 - Trimestre 2	615,997	43,139	69,187	58,464	40,503	64,499	25,250	314,954	170,790	105,002	340,205
	Quarter 3 - Trimestre 3	608,303	44,903	70,785	57,620	40,069	64,849	25,114	304,963	173,307	104,918	330,077
	Quarter 4 - Trimestre 4	617,225	45,134	69,991	57,684	41,890	69,868	23,279	309,379	172,809	111,758	332,658
	Annual - Annuel	612,880	44,050	69,513	57,662	40,443	66,245	24,192	310,775	171,225	106,688	334,967
	2002											
	Quarter 1 - Trimestre 1	607,245	42,765	69,711	57,639	42,049	67,963	20,875	306,242	170,115	110,012	327,118
	Quarter 2 - Trimestre 2	612,920	43,236	70,318	59,462	43,833	68,769	21,637	305,665	173,016	112,602	327,302
	Quarter 3 - Trimestre 3	607,193	43,986	72,142	59,056	42,789	67,884	20,203	301,134	175,184	110,673	321,337
	Quarter 4 - Trimestre 4	620,613	44,814	70,428	59,892	44,103	69,630	20,180	311,567	175,134	113,732	331,747
	Annual - Annuel	611,993	43,700	70,650	59,012	43,194	68,561	20,724	306,152	173,362	111,755	326,876
	2003											
	Quarter 1 - Trimestre 1	613,191	42,855	69,920	59,490	43,421	65,925	22,359	309,222	172,264	109,346	331,581
51 Information & cultural industries - Industrie de l'information et industrie culturelle												
	2000											
	Quarter 1 - Trimestre 1	325,446	9,364	22,279	19,048	15,929	32,366	18,443	208,017	50,690	48,295	226,460
	Quarter 2 - Trimestre 2	329,609	9,125	23,024	19,905	15,507	34,652	18,521	208,875	52,053	50,159	227,396
	Quarter 3 - Trimestre 3	335,436	9,571	22,996	20,157	17,662	34,797	18,667	211,585	52,724	52,459	230,252
	Quarter 4 - Trimestre 4	336,468	9,687	22,492	19,454	17,360	33,936	17,155	216,385	51,632	51,295	233,540
	Annual - Annuel	331,739	9,437	22,697	19,641	16,614	33,938	18,197	211,216	51,775	50,552	229,412
	2001											
	Quarter 1 - Trimestre 1	339,357	10,402	22,970	19,689	18,339	34,046	17,981	215,929	53,061	52,385	233,911
	Quarter 2 - Trimestre 2	341,651	10,474	23,533	20,714	18,296	33,596	18,092	216,945	54,721	51,893	235,037
	Quarter 3 - Trimestre 3	343,519	10,256	23,731	22,010	18,759	31,567	19,460	217,735	55,997	50,326	237,195
	Quarter 4 - Trimestre 4	346,504	10,297	23,012	21,765	18,296	31,955	19,221	221,958	55,074	50,251	241,179
	Annual - Annuel	342,757	10,357	23,311	21,045	18,423	32,791	18,689	218,142	54,713	51,214	236,831
	2002											
	Quarter 1 - Trimestre 1	346,548	10,002	23,413	21,678	17,745	29,032	17,786	226,891	55,093	46,778	244,677
	Quarter 2 - Trimestre 2	345,879	10,190	23,129	21,385	18,038	28,736	17,000	227,401	54,704	46,774	244,401
	Quarter 3 - Trimestre 3	349,289	10,135	23,462	21,341	18,170	27,891	17,864	230,425	54,938	46,061	248,289
	Quarter 4 - Trimestre 4	349,405	10,458	23,060	21,558	17,310	28,757	15,038	233,225	55,076	46,066	248,263
	Annual - Annuel	347,780	10,196	23,266	21,491	17,816	28,604	16,922	229,486	54,953	46,420	246,408
	2003											
	Quarter 1 - Trimestre 1	349,814	10,295	23,921	22,749	18,141	30,495	17,100	227,114	56,965	48,636	244,214
52 Finance & insurance - Finance et assurances												
	2000											
	Quarter 1 - Trimestre 1	529,430	28,615	41,656	35,423	25,634	36,594	18,329	343,178	105,695	62,228	361,508
	Quarter 2 - Trimestre 2	536,514	28,369	42,965	36,327	27,231	37,754	17,912	345,955	107,662	64,986	363,867
	Quarter 3 - Trimestre 3	548,195	27,555	43,285	35,269	27,376	38,799	19,142	356,769	106,108	66,176	375,911
	Quarter 4 - Trimestre 4	546,692	26,356	40,449	34,905	27,105	37,960	19,163	360,755	101,710	65,064	379,918
	Annual - Annuel	540,208	27,724	42,089	35,481	26,837	37,777	18,636	351,664	105,294	64,613	370,301
	2001											
	Quarter 1 - Trimestre 1	548,397	28,181	38,833	34,770	29,155	37,522	17,622	362,315	101,784	66,677	379,937
	Quarter 2 - Trimestre 2	558,510	26,445	41,292	35,823	27,773	39,944	19,095	368,137	103,560	67,717	387,233
	Quarter 3 - Trimestre 3	558,135	28,007	39,618	34,164	28,901	38,105	19,345	369,994	101,789	67,006	389,340
	Quarter 4 - Trimestre 4	557,521	26,012	41,150	35,694	28,511	37,339	18,960	369,854	102,856	65,850	388,814
	Annual - Annuel	555,641	27,161	40,223	35,113	28,585	38,227	18,756	367,575	102,497	66,813	386,331

Table 10

Quarterly and Annual Estimates of Employment by Enterprise Size of Employment, for All Employees, for Selected Industries, Canada, Provinces and Territories.

(Continued - suite)

Tableau 10

Estimations trimestrielles et annuelles de l'emploi par taille d'entreprise selon l'emploi, pour l'ensemble des salariés pour une sélection d'industries, Canada, provinces et territoires.

NAICS	Industry	Size - Taille										
		All Sizes - Toutes les tailles	0-4	5-19	20-49	50-99	100-299	300-499	500 +	0-49	50-299	300 +
SCIAN	Industrie											
CANADA												
52	Finance & insurance - Finance et assurances											
	2002											
	Quarter 1 - Trimestre 1	557,569	25,980	40,240	36,673	27,608	39,252	19,365	368,451	102,892	66,861	387,816
	Quarter 2 - Trimestre 2	569,299	27,052	41,003	38,952	28,525	41,126	19,404	373,237	107,007	69,651	392,641
	Quarter 3 - Trimestre 3	574,121	25,477	41,160	38,761	28,938	41,694	19,891	378,201	105,398	70,632	398,091
	Quarter 4 - Trimestre 4	574,361	27,422	39,573	37,626	29,908	41,320	19,213	379,298	104,621	71,228	398,511
	Annual - Annuel	568,837	26,483	40,494	38,003	28,745	40,848	19,468	374,797	104,980	69,593	394,265
	2003											
	Quarter 1 - Trimestre 1	571,521	27,438	38,522	36,381	30,667	40,931	18,005	379,576	102,341	71,599	397,581
53	Real estate & rental & leasing - Services immobiliers et services de location et de location à bail											
	2000											
	Quarter 1 - Trimestre 1	207,882	39,643	50,000	26,955	17,643	24,789	9,551	39,304	116,597	42,431	48,854
	Quarter 2 - Trimestre 2	213,554	43,145	50,574	27,666	18,642	25,276	10,221	38,031	121,385	43,918	48,252
	Quarter 3 - Trimestre 3	217,945	36,336	55,636	29,154	20,047	26,039	9,502	41,232	121,126	46,085	50,734
	Quarter 4 - Trimestre 4	219,171	41,502	48,905	27,267	18,332	25,724	8,668	48,772	117,674	44,057	57,441
	Annual - Annuel	214,638	40,156	51,279	27,760	18,666	25,457	9,485	41,835	119,195	44,123	51,320
	2001											
	Quarter 1 - Trimestre 1	214,333	39,130	51,312	27,677	17,311	24,735	8,691	45,477	118,118	42,046	54,168
	Quarter 2 - Trimestre 2	214,549	39,846	51,216	27,984	17,644	26,152	8,461	43,246	119,046	43,796	51,707
	Quarter 3 - Trimestre 3	220,053	37,878	53,409	28,026	18,881	24,304	9,994	47,561	119,313	43,185	57,555
	Quarter 4 - Trimestre 4	214,502	39,333	50,548	26,695	18,308	23,854	9,090	46,673	116,576	42,162	55,763
	Annual - Annuel	215,859	39,047	51,621	27,596	18,036	24,761	9,059	45,739	118,263	42,797	54,799
	2002											
	Quarter 1 - Trimestre 1	216,671	38,077	49,253	27,008	18,299	24,469	7,990	51,574	114,339	42,767	59,564
	Quarter 2 - Trimestre 2	231,053	40,093	51,762	30,152	20,620	26,822	6,505	55,098	122,007	47,443	61,603
	Quarter 3 - Trimestre 3	235,386	37,155	56,350	32,636	22,627	27,400	8,931	50,287	126,140	50,027	59,218
	Quarter 4 - Trimestre 4	228,831	36,960	54,603	31,231	22,799	25,321	8,175	49,742	122,794	48,120	57,917
	Annual - Annuel	227,985	38,071	52,992	30,257	21,086	26,003	7,900	51,675	121,320	47,089	59,576
	2003											
	Quarter 1 - Trimestre 1	223,755	37,967	52,052	29,786	22,266	23,000	9,384	49,301	119,805	45,266	58,685
54	Professional, scientific & technical services - Services professionnels, scientifiques et techniques											
	2000											
	Quarter 1 - Trimestre 1	584,008	108,755	121,906	72,524	46,836	65,151	30,279	138,556	303,185	111,987	168,836
	Quarter 2 - Trimestre 2	608,482	111,915	125,504	75,552	49,116	65,882	29,514	150,999	312,971	114,998	180,513
	Quarter 3 - Trimestre 3	624,924	111,336	125,781	78,591	50,846	69,445	32,813	156,112	315,708	120,291	188,925
	Quarter 4 - Trimestre 4	633,519	110,955	126,924	80,319	51,168	74,122	33,047	156,985	318,197	125,290	190,032
	Annual - Annuel	612,733	110,740	125,029	76,747	49,491	68,650	31,413	150,663	312,515	118,142	182,076
	2001											
	Quarter 1 - Trimestre 1	639,503	117,126	128,674	78,427	51,557	72,338	33,680	157,702	324,227	123,895	191,382
	Quarter 2 - Trimestre 2	648,683	122,382	130,168	80,694	54,554	73,820	29,556	157,508	333,244	128,374	187,064
	Quarter 3 - Trimestre 3	640,984	122,879	128,404	80,987	54,262	70,584	29,091	154,778	332,270	124,845	183,869
	Quarter 4 - Trimestre 4	628,117	122,358	128,688	77,734	52,666	69,381	30,539	146,750	328,780	122,048	177,290
	Annual - Annuel	639,322	121,186	128,984	79,460	53,260	71,531	30,717	154,184	329,630	124,791	184,901
	2002											
	Quarter 1 - Trimestre 1	632,267	122,471	130,437	80,304	52,203	67,177	31,639	148,036	333,212	119,380	179,675
	Quarter 2 - Trimestre 2	663,708	121,830	137,784	89,533	56,960	68,570	32,419	156,613	349,146	125,530	189,032
	Quarter 3 - Trimestre 3	662,349	118,986	136,807	90,387	58,448	69,038	30,122	158,561	346,180	127,486	188,683
	Quarter 4 - Trimestre 4	664,183	119,994	136,392	88,811	56,100	69,057	28,432	165,397	345,197	125,158	193,828
	Annual - Annuel	655,627	120,820	135,355	87,259	55,928	68,461	30,653	157,152	343,434	124,388	187,805
	2003											
	Quarter 1 - Trimestre 1	652,256	123,115	133,953	86,508	51,844	66,552	29,218	161,066	343,576	118,396	190,284
55	Management of companies & enterprises - Gestion de sociétés et d'entreprises											
	2000											
	Quarter 1 - Trimestre 1	73,038	11,876	13,965	9,251	6,210	8,745	35,092	14,955	22,991
	Quarter 2 - Trimestre 2	73,812	12,554	13,979	9,521	6,008	7,843	36,054	13,851	23,907
	Quarter 3 - Trimestre 3	74,779	13,451	13,916	10,188	6,256	9,560	37,555	15,816	21,408
	Quarter 4 - Trimestre 4	79,732	12,620	14,748	11,098	6,045	9,972	38,466	16,017	25,248
	Annual - Annuel	75,340	12,625	14,152	10,014	6,130	9,030	36,792	15,160	23,388
	2001											
	Quarter 1 - Trimestre 1	82,433	13,187	14,508	10,502	6,509	9,718	38,197	16,227	28,008
	Quarter 2 - Trimestre 2	83,588	13,777	13,942	10,635	5,610	10,192	38,353	15,802	29,433
	Quarter 3 - Trimestre 3	83,424	13,290	13,206	10,274	5,255	9,163	36,769	14,418	32,237
	Quarter 4 - Trimestre 4	85,764	13,480	13,692	10,081	5,389	9,479	37,253	14,868	33,643
	Annual - Annuel	83,802	13,433	13,837	10,373	5,691	9,638	37,643	15,329	30,830

.. Figures unavailable - Nombres indisponibles

Table 10

Quarterly and Annual Estimates of Employment by Enterprise Size of Employment, for All Employees, for Selected Industries, Canada, Provinces and Territories.

(Continued - suite)

Tableau 10

Estimations trimestrielles et annuelles de l'emploi par taille d'entreprise selon l'emploi, pour l'ensemble des salariés pour une sélection d'industries, Canada, provinces et territoires.

NAICS	Industry	Size - Taille										
		All Sizes - Toutes les tailles	0-4	5-19	20-49	50-99	100-299	300-499	500 +	0-49	50-299	300 +
SCIAN	Industrie											
CANADA												
55	Management of companies & enterprises - Gestion de sociétés et d'entreprises											
	2002											
	Quarter 1 - Trimestre 1	86,817	13,220	13,608	10,009	6,407	9,870	36,837	16,277	33,704
	Quarter 2 - Trimestre 2	88,897	13,816	13,674	10,900	6,323	10,656	38,389	16,979	33,529
	Quarter 3 - Trimestre 3	89,698	13,242	13,446	10,845	6,820	10,323	37,534	17,143	35,021
	Quarter 4 - Trimestre 4	91,353	13,055	14,103	11,210	7,486	9,365	38,368	16,850	36,135
	Annual - Annuel	89,191	13,333	13,708	10,741	6,759	10,053	37,782	16,812	34,597
	2003											
	Quarter 1 - Trimestre 1	92,069	12,881	13,201	10,816	6,786	9,302	5,504	33,580	36,898	16,088	39,084
56	Admin. & support, waste managemt. & remediation services - Services admin., soutien, gestion des déchets, assainissem.											
	2000											
	Quarter 1 - Trimestre 1	482,530	41,478	70,115	50,585	44,321	72,457	39,095	164,478	162,179	116,778	203,573
	Quarter 2 - Trimestre 2	507,423	42,714	79,736	54,781	43,881	76,465	36,337	173,510	177,231	120,346	209,847
	Quarter 3 - Trimestre 3	515,881	40,138	84,016	55,587	44,041	78,379	38,110	175,610	179,742	122,419	213,720
	Quarter 4 - Trimestre 4	514,654	43,214	75,672	53,616	43,573	78,410	41,166	179,003	172,502	121,983	220,169
	Annual - Annuel	505,122	41,886	77,385	53,643	43,954	76,428	38,677	173,150	172,913	120,381	211,827
	2001											
	Quarter 1 - Trimestre 1	510,435	41,525	75,393	55,927	42,789	76,436	39,307	179,060	172,844	119,225	218,366
	Quarter 2 - Trimestre 2	531,167	46,424	83,559	58,877	46,492	76,297	41,694	177,824	188,860	122,789	219,518
	Quarter 3 - Trimestre 3	535,825	47,935	84,615	59,406	47,570	78,419	39,399	178,480	191,956	125,990	217,879
	Quarter 4 - Trimestre 4	531,654	45,662	80,228	56,325	44,519	77,591	39,203	188,126	182,215	122,110	227,329
	Annual - Annuel	527,270	45,386	80,949	57,634	45,342	77,186	39,901	180,872	183,969	122,528	220,773
	2002											
	Quarter 1 - Trimestre 1	527,397	42,112	77,411	58,061	44,530	77,871	37,431	189,982	177,583	122,401	227,414
	Quarter 2 - Trimestre 2	561,614	46,115	86,267	62,619	49,522	83,830	41,818	191,443	195,001	133,352	233,261
	Quarter 3 - Trimestre 3	580,005	48,968	87,075	65,840	50,814	86,702	40,858	199,747	201,884	137,517	240,605
	Quarter 4 - Trimestre 4	582,033	46,396	84,344	64,154	51,169	87,138	43,972	204,860	194,894	138,307	248,832
	Annual - Annuel	562,762	45,898	83,774	62,669	49,009	83,886	41,020	196,508	192,340	132,894	237,528
	2003											
	Quarter 1 - Trimestre 1	573,038	42,341	79,751	64,002	49,555	83,969	43,309	210,112	186,094	133,524	253,421
61	Educational services - Services d'enseignement											
	2000											
	Quarter 1 - Trimestre 1	990,556	8,825	23,180	24,174	18,910	50,826	39,019	825,622	56,179	69,736	864,641
	Quarter 2 - Trimestre 2	974,513	8,058	23,531	24,001	18,229	50,549	34,701	815,444	55,590	68,778	850,146
	Quarter 3 - Trimestre 3	799,890	9,250	24,431	23,414	20,383	51,825	35,875	634,711	57,096	72,208	670,586
	Quarter 4 - Trimestre 4	976,651	8,944	22,865	23,542	19,591	50,993	39,869	810,848	55,351	70,583	850,717
	Annual - Annuel	935,403	8,769	23,502	23,783	19,278	51,048	37,366	771,656	56,054	70,326	809,022
	2001											
	Quarter 1 - Trimestre 1	1,003,608	8,475	22,248	23,069	20,031	52,888	35,606	841,291	53,792	72,919	876,896
	Quarter 2 - Trimestre 2	978,533	8,453	22,928	22,593	20,060	51,276	36,281	816,942	53,974	71,336	853,223
	Quarter 3 - Trimestre 3	805,267	8,371	21,103	20,404	19,422	47,338	42,627	646,002	49,878	66,760	688,629
	Quarter 4 - Trimestre 4	982,617	8,794	22,840	22,548	20,091	48,157	35,716	824,471	54,183	68,247	860,187
	Annual - Annuel	942,506	8,523	22,280	22,154	19,901	49,915	37,557	782,176	52,957	69,816	819,734
	2002											
	Quarter 1 - Trimestre 1	1,005,158	8,550	23,038	23,208	20,939	48,448	36,494	844,481	54,796	69,387	880,975
	Quarter 2 - Trimestre 2	991,088	8,873	22,635	23,812	21,464	47,565	38,339	828,400	55,320	69,029	866,739
	Quarter 3 - Trimestre 3	817,914	8,793	21,751	22,084	18,639	45,941	42,444	658,263	52,627	64,580	700,706
	Quarter 4 - Trimestre 4	996,588	9,140	22,867	24,145	20,368	48,405	40,732	830,932	56,151	68,772	871,664
	Annual - Annuel	952,687	8,839	22,573	23,312	20,352	47,590	39,502	790,519	54,724	67,942	830,021
	2003											
	Quarter 1 - Trimestre 1	1,020,134	9,030	23,156	25,347	21,733	49,870	42,128	848,871	57,532	71,603	890,998
62	Health care & social assistance - Soins de santé et assistance sociale											
	2000											
	Quarter 1 - Trimestre 1	1,226,417	99,798	147,034	78,980	69,702	154,957	80,765	595,182	325,812	224,658	675,947
	Quarter 2 - Trimestre 2	1,239,519	101,618	146,897	77,778	70,439	154,990	81,300	606,499	326,292	225,428	687,799
	Quarter 3 - Trimestre 3	1,246,244	92,475	152,442	79,306	71,224	155,632	82,325	612,840	324,223	226,856	695,165
	Quarter 4 - Trimestre 4	1,244,967	100,833	148,244	76,908	71,122	154,092	83,208	610,560	325,985	225,214	693,768
	Annual - Annuel	1,239,287	98,681	148,654	78,243	70,622	154,918	81,900	606,270	325,578	225,539	688,170
	2001											
	Quarter 1 - Trimestre 1	1,246,825	99,807	146,581	79,952	72,212	152,022	81,404	614,846	326,340	224,234	696,251
	Quarter 2 - Trimestre 2	1,265,068	99,750	148,678	83,776	74,600	152,230	82,723	623,311	332,205	226,830	706,034
	Quarter 3 - Trimestre 3	1,275,226	98,397	149,619	84,851	75,651	153,327	83,515	629,867	332,866	228,978	713,382
	Quarter 4 - Trimestre 4	1,277,422	99,041	153,063	84,028	77,098	156,386	75,291	632,515	336,132	233,483	707,807
	Annual - Annuel	1,266,135	99,249	149,485	83,152	74,890	153,491	80,733	625,135	331,886	228,381	705,868

.. Figures unavailable - Nombres indisponibles

Table 10

Quarterly and Annual Estimates of Employment by Enterprise Size of Employment, for All Employees, for Selected Industries, Canada, Provinces and Territories.

(Continued - suite)

Tableau 10

Estimations trimestrielles et annuelles de l'emploi par taille d'entreprise selon l'emploi, pour l'ensemble des salariés pour une sélection d'industries, Canada, provinces et territoires.

NAICS	Industry	Size - Taille										
		All Sizes - Toutes les tailles	0-4	5-19	20-49	50-99	100-299	300-499	500 +	0-49	50-299	300 +
SCIAN	Industrie											
CANADA												
62	Health care & social assistance - Soins de santé et assistance sociale											
	2002											
	Quarter 1 - Trimestre 1	1,280,823	97,882	154,971	87,791	80,295	152,864	76,724	630,296	340,644	233,159	707,019
	Quarter 2 - Trimestre 2	1,302,470	100,488	153,799	95,262	80,266	152,333	75,639	644,682	349,549	232,599	720,322
	Quarter 3 - Trimestre 3	1,322,028	98,572	154,587	99,447	81,047	150,038	77,936	660,402	352,606	231,084	738,338
	Quarter 4 - Trimestre 4	1,331,102	99,499	157,972	97,248	81,698	153,333	75,008	666,344	354,718	235,032	741,352
	Annual - Annuel	1,309,106	99,110	155,332	94,937	80,827	152,142	76,327	650,431	349,379	232,969	726,758
	2003											
	Quarter 1 - Trimestre 1	1,336,378	99,164	158,968	100,224	82,518	151,162	77,124	667,218	358,356	233,681	744,342
71	Arts, entertainment & recreation - Arts, spectacles et loisirs											
	2000											
	Quarter 1 - Trimestre 1	192,827	12,243	31,739	22,699	16,158	23,970	11,284	74,733	66,681	40,128	86,018
	Quarter 2 - Trimestre 2	216,445	11,836	37,031	31,029	22,320	26,130	11,115	76,984	79,896	48,449	88,099
	Quarter 3 - Trimestre 3	231,488	12,145	37,028	31,682	25,653	31,621	10,830	82,528	80,855	57,275	93,358
	Quarter 4 - Trimestre 4	211,787	12,622	36,488	28,733	20,095	27,824	11,102	74,924	77,842	47,919	86,026
	Annual - Annuel	213,137	12,211	35,572	28,536	21,056	27,386	11,083	77,292	76,319	48,443	88,375
	2001											
	Quarter 1 - Trimestre 1	208,262	13,276	34,631	28,744	18,550	31,266	14,498	67,297	76,652	49,816	81,795
	Quarter 2 - Trimestre 2	227,199	13,755	39,765	38,313	28,406	36,272	12,141	58,547	91,833	64,678	70,688
	Quarter 3 - Trimestre 3	238,161	14,766	40,979	38,816	32,378	39,773	14,125	57,324	94,561	72,151	71,449
	Quarter 4 - Trimestre 4	218,540	13,476	38,710	36,156	24,087	36,490	12,792	56,829	88,342	60,577	69,621
	Annual - Annuel	223,041	13,818	38,521	35,507	25,855	35,950	13,389	59,999	87,847	61,806	73,388
	2002											
	Quarter 1 - Trimestre 1	217,582	12,946	35,813	31,441	21,818	31,576	19,201	64,786	80,200	53,394	83,987
	Quarter 2 - Trimestre 2	236,233	14,001	39,507	40,551	30,288	36,622	12,856	62,407	94,059	66,911	75,264
	Quarter 3 - Trimestre 3	247,158	14,709	41,114	41,623	34,438	40,633	11,090	63,551	97,447	75,070	74,641
	Quarter 4 - Trimestre 4	228,804	13,952	37,869	35,785	29,429	33,154	11,503	67,111	87,606	62,583	78,614
	Annual - Annuel	232,444	13,902	38,576	37,350	28,993	35,496	13,663	64,464	89,828	64,489	78,127
	2003											
	Quarter 1 - Trimestre 1	229,190	13,167	36,016	33,089	23,874	33,268	16,898	72,878	82,273	57,142	89,776
72	Accommodation & food services - Hébergement et services de restauration											
	2000											
	Quarter 1 - Trimestre 1	842,390	45,941	223,184	191,536	117,098	105,203	32,639	126,790	460,660	222,301	159,429
	Quarter 2 - Trimestre 2	918,394	49,387	243,028	213,019	128,765	111,083	37,996	135,117	505,434	239,847	173,113
	Quarter 3 - Trimestre 3	952,101	49,833	246,163	219,824	132,119	123,963	37,767	142,433	515,821	256,081	180,199
	Quarter 4 - Trimestre 4	912,231	52,621	227,173	201,469	125,546	124,035	38,279	143,109	481,263	249,581	181,388
	Annual - Annuel	906,279	49,445	234,887	206,462	125,882	116,071	36,670	136,862	490,794	241,953	173,532
	2001											
	Quarter 1 - Trimestre 1	891,963	50,325	227,594	203,854	122,549	108,222	33,671	145,749	481,773	230,771	179,420
	Quarter 2 - Trimestre 2	956,104	53,713	240,575	219,078	135,763	119,321	33,491	154,163	513,366	255,084	187,655
	Quarter 3 - Trimestre 3	984,912	55,410	249,224	227,749	144,152	127,649	35,344	145,385	532,383	271,801	180,729
	Quarter 4 - Trimestre 4	933,623	52,285	233,927	215,488	136,012	119,772	35,206	140,934	501,700	255,784	176,140
	Annual - Annuel	941,651	52,933	237,830	216,542	134,619	118,741	34,428	146,558	507,305	253,360	180,986
	2002											
	Quarter 1 - Trimestre 1	906,179	48,068	225,903	207,039	137,331	112,967	32,485	142,387	481,010	250,298	174,872
	Quarter 2 - Trimestre 2	974,390	53,615	229,212	222,008	165,745	126,676	30,721	146,413	504,835	292,421	177,134
	Quarter 3 - Trimestre 3	998,762	54,457	236,983	224,907	170,859	136,168	30,587	144,802	516,347	307,027	175,388
	Quarter 4 - Trimestre 4	949,597	54,751	216,155	217,543	159,100	128,593	28,154	145,302	488,450	287,693	173,455
	Annual - Annuel	957,232	52,723	227,063	217,874	158,259	126,101	30,487	144,726	497,660	284,360	175,212
	2003											
	Quarter 1 - Trimestre 1	913,923	52,671	210,603	209,212	152,738	116,312	28,596	143,790	472,486	269,050	172,386
81	Other services (except public administration) - Autres services, sauf les administrations publiques											
	2000											
	Quarter 1 - Trimestre 1	445,553	96,490	145,664	53,414	32,502	40,760	19,096	57,627	295,568	73,262	76,723
	Quarter 2 - Trimestre 2	461,110	103,002	148,332	56,122	33,239	43,148	19,072	58,195	307,457	76,387	77,267
	Quarter 3 - Trimestre 3	467,590	98,599	156,706	59,149	33,227	44,894	16,475	58,541	314,454	78,121	75,015
	Quarter 4 - Trimestre 4	461,250	97,259	147,199	57,841	33,853	47,600	18,402	59,094	302,300	81,453	77,497
	Annual - Annuel	458,876	98,838	149,475	56,632	33,205	44,100	18,261	58,364	304,945	77,306	76,625
	2001											
	Quarter 1 - Trimestre 1	462,410	100,861	145,109	56,642	32,486	46,384	17,631	63,297	302,612	78,870	80,929
	Quarter 2 - Trimestre 2	477,778	103,618	150,355	59,063	34,481	49,272	18,506	62,485	313,036	83,752	80,991
	Quarter 3 - Trimestre 3	485,675	104,630	152,934	59,233	35,477	48,463	20,520	64,418	316,797	83,940	84,939
	Quarter 4 - Trimestre 4	478,220	101,465	153,105	59,835	35,141	45,095	21,316	62,263	314,405	80,236	83,579
	Annual - Annuel	476,021	102,643	150,376	58,693	34,396	47,303	19,493	63,116	311,712	81,699	82,609
	2002											
	Quarter 1 - Trimestre 1	476,337	99,546	152,215	61,753	35,670	44,413	17,938	64,800	313,515	80,084	82,738
	Quarter 2 - Trimestre 2	491,395	100,527	155,829	68,426	38,777	45,121	17,346	65,368	324,782	83,898	82,714
	Quarter 3 - Trimestre 3	497,982	102,323	157,814	68,151	39,955	48,872	13,904	66,962	328,288	88,827	80,866

Table 10

Quarterly and Annual Estimates of Employment by Enterprise Size of Employment, for All Employees, for Selected Industries, Canada, Provinces and Territories.

(Continued - suite)

Tableau 10

Estimations trimestrielles et annuelles de l'emploi par taille d'entreprise selon l'emploi, pour l'ensemble des salariés pour une sélection d'industries, Canada, provinces et territoires.

NAICS	Industry	Size - Taille										
		All Sizes - Toutes les tailles	0-4	5-19	20-49	50-99	100-299	300-499	500 +	0-49	50-299	300 +
SCIAN	Industrie											
CANADA												
81	Other services (except public administration) - Autres services, sauf les administrations publiques											
	2002											
	Quarter 4 - Trimestre 4	493,155	101,708	153,531	68,918	39,364	48,396	17,717	63,521	324,157	87,760	81,238
	Annual - Annuel	489,717	101,026	154,847	66,812	38,442	46,701	16,726	65,163	322,686	85,142	81,889
	2003											
	Quarter 1 - Trimestre 1	487,166	97,484	155,584	68,822	39,018	47,500	16,571	62,187	321,889	86,518	78,758
91	Public administration - Administrations publiques											
	2000											
	Quarter 1 - Trimestre 1	697,964	3,391	15,795	24,444	27,600	49,128	27,255	550,353	43,629	76,728	577,607
	Quarter 2 - Trimestre 2	716,815	3,808	16,670	24,400	29,616	52,140	27,550	562,631	44,878	81,756	590,181
	Quarter 3 - Trimestre 3	725,550	3,176	17,105	26,316	30,462	56,770	29,465	562,255	46,597	87,232	591,720
	Quarter 4 - Trimestre 4	711,537	3,372	16,004	24,266	27,691	49,672	27,079	563,454	43,642	77,363	590,533
	Annual - Annuel	712,967	3,437	16,394	24,857	28,842	51,927	27,837	559,673	44,687	80,770	587,510
	2001											
	Quarter 1 - Trimestre 1	707,721	4,314	14,741	20,848	22,420	42,367	24,888	578,143	39,903	64,787	603,031
	Quarter 2 - Trimestre 2	748,732	4,237	14,850	21,475	23,592	48,077	24,556	611,945	40,561	71,670	636,501
	Quarter 3 - Trimestre 3	724,564	4,198	15,080	22,116	23,816	48,443	23,231	587,680	41,394	72,259	610,911
	Quarter 4 - Trimestre 4	711,481	4,401	14,208	19,475	22,737	46,626	22,080	581,954	38,084	69,363	604,034
	Annual - Annuel	723,125	4,287	14,720	20,979	23,141	46,378	23,689	589,931	39,986	69,520	613,619
	2002											
	Quarter 1 - Trimestre 1	701,717	3,931	14,984	20,846	22,717	40,730	22,510	575,999	39,761	63,447	598,509
	Quarter 2 - Trimestre 2	721,891	4,091	14,910	20,158	22,364	39,361	21,901	599,106	39,159	61,724	621,008
	Quarter 3 - Trimestre 3	740,147	3,949	15,291	21,790	23,536	42,042	20,324	613,216	41,030	65,578	633,540
	Quarter 4 - Trimestre 4	735,695	4,092	14,934	21,280	23,158	41,352	22,149	608,729	40,306	64,510	630,879
	Annual - Annuel	724,863	4,016	15,030	21,018	22,944	40,871	21,721	599,262	40,064	63,815	620,984
	2003											
	Quarter 1 - Trimestre 1	742,504	4,044	14,584	19,608	21,529	42,405	21,025	619,311	38,235	63,934	640,335
11-91N	Industrial aggregate (excluding unclassified) - Ensemble des industries sauf les entreprises non classifiées											
	2000											
	Quarter 1 - Trimestre 1	12,018,832	883,255	1,757,804	1,269,388	955,337	1,326,424	577,578	5,249,046	3,910,447	2,281,762	5,826,624
	Quarter 2 - Trimestre 2	12,482,148	938,613	1,832,452	1,342,014	1,003,645	1,379,313	594,169	5,391,942	4,113,078	2,382,958	5,986,111
	Quarter 3 - Trimestre 3	12,540,820	888,384	1,894,953	1,373,149	1,039,789	1,430,019	613,001	5,301,525	4,156,486	2,469,808	5,914,526
	Quarter 4 - Trimestre 4	12,624,486	912,334	1,796,775	1,323,928	1,018,413	1,431,163	624,648	5,517,224	4,033,037	2,449,576	6,141,872
	Annual - Annuel	12,416,571	905,647	1,820,496	1,327,120	1,004,296	1,391,730	602,349	5,364,934	4,053,262	2,396,026	5,967,283
	2001											
	Quarter 1 - Trimestre 1	12,465,565	928,531	1,762,292	1,305,412	982,074	1,375,031	593,322	5,518,903	3,996,235	2,357,105	6,112,225
	Quarter 2 - Trimestre 2	12,832,743	945,586	1,862,164	1,387,690	1,045,747	1,416,566	603,126	5,571,863	4,195,441	2,462,313	6,174,989
	Quarter 3 - Trimestre 3	12,765,273	958,059	1,897,545	1,411,280	1,075,005	1,429,318	611,162	5,382,903	4,266,884	2,504,323	5,994,066
	Quarter 4 - Trimestre 4	12,749,591	955,157	1,840,891	1,366,795	1,035,599	1,408,803	577,323	5,565,023	4,162,843	2,444,402	6,142,345
	Annual - Annuel	12,703,293	946,833	1,840,723	1,367,794	1,034,606	1,407,430	596,233	5,509,673	4,155,351	2,442,036	6,105,906
	2002											
	Quarter 1 - Trimestre 1	12,580,643	920,543	1,795,546	1,353,133	1,023,568	1,366,883	564,759	5,556,211	4,069,222	2,390,451	6,120,970
	Quarter 2 - Trimestre 2	13,054,246	943,935	1,871,643	1,468,390	1,128,878	1,447,271	567,786	5,626,342	4,283,969	2,576,149	6,194,128
	Quarter 3 - Trimestre 3	13,141,432	954,525	1,903,367	1,500,472	1,169,825	1,491,289	579,119	5,542,836	4,358,364	2,661,114	6,121,954
	Quarter 4 - Trimestre 4	13,222,556	949,845	1,852,977	1,471,343	1,145,631	1,470,160	567,886	5,764,715	4,274,165	2,615,790	6,332,601
	Annual - Annuel	12,999,719	942,212	1,855,883	1,448,335	1,116,976	1,443,900	569,887	5,622,526	4,246,430	2,560,876	6,192,413
	2003											
	Quarter 1 - Trimestre 1	12,997,610	924,335	1,799,114	1,427,178	1,105,551	1,422,626	576,208	5,742,598	4,150,627	2,528,177	6,318,806
NEWFOUNDLAND AND LABRADOR - TERRE-NEUVE ET LABRADOR												
23	Construction - Construction											
	2000											
	Quarter 1 - Trimestre 1	5,198	1,312	1,907	691	3,910
	Quarter 2 - Trimestre 2	6,942	1,930	2,457	1,118	5,505
	Quarter 3 - Trimestre 3	8,755	1,821	3,253	1,462	6,535
	Quarter 4 - Trimestre 4	7,347	1,736	2,236	1,116	5,088
	Annual - Annuel	7,060	1,700	2,463	1,097	5,260
	2001											
	Quarter 1 - Trimestre 1	5,617	1,551	1,682	555	3,788
	Quarter 2 - Trimestre 2	8,210	1,726	2,803	1,163	5,693
	Quarter 3 - Trimestre 3	10,397	2,091	3,454	1,812	7,357
	Quarter 4 - Trimestre 4	9,580	2,100	3,018	1,518	6,635
	Annual - Annuel	8,451	1,867	2,740	1,262	5,868

.. Figures unavailable - Nombres indisponibles

Table 10

Quarterly and Annual Estimates of Employment by Enterprise Size of Employment, for All Employees, for Selected Industries, Canada, Provinces and Territories.

(Continued - suite)

Tableau 10

Estimations trimestrielles et annuelles de l'emploi par taille d'entreprise selon l'emploi, pour l'ensemble des salariés pour une sélection d'industries, Canada, provinces et territoires.

NAICS	Industry	Size - Taille										
		All Sizes - Toutes les tailles	0-4	5-19	20-49	50-99	100-299	300-499	500 +	0-49	50-299	300 +
SCIAN	Industrie											
NEWFOUNDLAND AND LABRADOR - TERRE-NEUVE ET LABRADOR												
23	Construction - Construction											
	2002											
	Quarter 1 - Trimestre 1	6,507	1,653	2,048	585	4,287	812	1,408
	Quarter 2 - Trimestre 2	8,568	1,864	2,874	982	5,721	1,249	1,599
	Quarter 3 - Trimestre 3	10,778	2,221	3,456	1,739	7,417	1,724	1,638
	Quarter 4 - Trimestre 4	9,715	1,935	3,101	1,494	6,529	1,574	1,611
	Annual - Annuel	8,892	1,918	2,870	1,200	5,988	1,340	1,564
	2003											
	Quarter 1 - Trimestre 1	6,011	1,610	2,142	607	307	278	4,358	584	1,068
31-33	Manufacturing - Fabrication											
	2000											
	Quarter 1 - Trimestre 1	11,949	483	1,233	961	986	1,443	2,677	2,429	6,843
	Quarter 2 - Trimestre 2	16,949	425	1,205	874	1,035	1,994	2,504	3,030	11,416
	Quarter 3 - Trimestre 3	19,843	488	1,424	845	1,072	2,286	2,757	3,358	13,727
	Quarter 4 - Trimestre 4	16,387	502	1,376	991	951	1,447	2,869	2,398	11,119
	Annual - Annuel	16,282	475	1,310	918	1,011	1,792	2,702	2,803	10,776
	2001											
	Quarter 1 - Trimestre 1	14,180	577	1,222	1,044	684	1,429	2,842	2,113	9,225
	Quarter 2 - Trimestre 2	20,748	600	1,442	1,140	1,229	2,738	3,181	3,967	13,600
	Quarter 3 - Trimestre 3	22,512	645	1,572	1,245	1,387	3,298	3,462	4,685	14,365
	Quarter 4 - Trimestre 4	18,798	580	1,372	1,205	1,240	2,074	3,157	3,314	12,327
	Annual - Annuel	19,059	600	1,402	1,158	1,135	2,385	3,160	3,520	12,379
	2002											
	Quarter 1 - Trimestre 1	15,974	503	1,283	963	858	1,169	2,748	2,028	11,198
	Quarter 2 - Trimestre 2	22,672	497	1,563	1,278	1,276	2,387	3,338	3,663	15,671
	Quarter 3 - Trimestre 3	25,366	568	1,579	1,437	1,402	2,680	3,583	4,083	17,700
	Quarter 4 - Trimestre 4	20,697	519	1,432	1,402	1,348	2,049	3,353	3,397	13,947
	Annual - Annuel	21,177	522	1,464	1,270	1,221	2,071	3,256	3,292	14,629
	2003											
	Quarter 1 - Trimestre 1	15,935	468	1,303	1,239	3,010	1,992	10,932
41	Wholesale Trade - Commerce de gros											
	2000											
	Quarter 1 - Trimestre 1	5,994	555	1,355	844	629	442	2,753	1,071	2,170
	Quarter 2 - Trimestre 2	6,507	778	1,789	1,097	957	438	3,664	1,395	1,448
	Quarter 3 - Trimestre 3	7,018	757	1,890	1,120	956	589	3,767	1,546	1,706
	Quarter 4 - Trimestre 4	6,842	764	1,820	1,003	870	615	3,586	1,485	1,771
	Annual - Annuel	6,590	714	1,713	1,016	853	521	3,442	1,374	1,774
	2001											
	Quarter 1 - Trimestre 1	6,140	771	1,490	962	683	448	3,223	1,131	1,786
	Quarter 2 - Trimestre 2	6,627	783	1,614	929	935	387	3,326	1,322	1,980
	Quarter 3 - Trimestre 3	6,941	757	1,707	1,066	872	649	3,531	1,521	1,889
	Quarter 4 - Trimestre 4	6,193	743	1,674	952	792	352	3,368	1,145	1,680
	Annual - Annuel	6,475	763	1,621	977	820	459	3,362	1,280	1,834
	2002											
	Quarter 1 - Trimestre 1	5,911	739	1,452	957	657	364	3,148	1,021	1,742
	Quarter 2 - Trimestre 2	6,354	705	1,643	1,027	809	371	3,375	1,180	1,799
	Quarter 3 - Trimestre 3	6,408	732	1,666	1,095	995	405	3,493	1,400	1,515
	Quarter 4 - Trimestre 4	6,595	741	1,575	1,145	676	447	3,461	1,123	2,011
	Annual - Annuel	6,317	729	1,584	1,056	784	397	3,369	1,181	1,767
	2003											
	Quarter 1 - Trimestre 1	6,199	711	1,496	1,122	437	463	3,329	900	1,970
44-45	Retail trade - Commerce de détail											
	2000											
	Quarter 1 - Trimestre 1	23,074	2,706	4,965	2,523	1,519	1,839	10,194	3,358	9,522
	Quarter 2 - Trimestre 2	23,603	2,184	4,146	2,219	999	1,752	8,549	2,750	12,303
	Quarter 3 - Trimestre 3	24,127	2,065	4,358	2,257	1,106	1,603	8,680	2,708	12,738
	Quarter 4 - Trimestre 4	23,758	2,566	4,684	2,542	1,373	1,839	9,792	3,212	10,754
	Annual - Annuel	23,641	2,380	4,539	2,385	1,249	1,758	9,304	3,007	11,329
	2001											
	Quarter 1 - Trimestre 1	22,128	2,930	4,806	2,338	1,492	1,537	10,074	3,029	9,024
	Quarter 2 - Trimestre 2	23,150	3,073	5,075	2,649	1,352	2,012	10,797	3,364	8,989
	Quarter 3 - Trimestre 3	23,931	2,973	5,677	2,857	1,452	2,015	11,506	3,467	8,958
	Quarter 4 - Trimestre 4	23,530	3,126	5,012	2,786	1,585	2,206	10,924	3,792	8,815
	Annual - Annuel	23,185	3,025	5,142	2,658	1,470	1,942	10,825	3,413	8,946
	2002											
	Quarter 1 - Trimestre 1	22,825	2,999	4,752	2,552	1,628	2,142	10,304	3,770	8,752

.. Figures unavailable - Nombres indisponibles

Table 10

Quarterly and Annual Estimates of Employment by Enterprise Size of Employment, for All Employees, for Selected Industries, Canada, Provinces and Territories.

(Continued - suite)

Tableau 10

Estimations trimestrielles et annuelles de l'emploi par taille d'entreprise selon l'emploi, pour l'ensemble des salariés pour une sélection d'industries, Canada, provinces et territoires.

NAICS	Industry	Size - Taille										
		All Sizes - Toutes les tailles	0-4	5-19	20-49	50-99	100-299	300-499	500 +	0-49	50-299	300 +
SCIAN	Industrie											
NEWFOUNDLAND AND LABRADOR - TERRE-NEUVE ET LABRADOR												
44-45 Retail trade - Commerce de détail												
	2002											
	Quarter 2 - Trimestre 2	24,136	3,021	5,090	2,531	2,213	2,376	10,642	4,590	8,905
	Quarter 3 - Trimestre 3	25,389	3,194	5,029	2,871	2,374	2,142	11,094	4,516	9,779
	Quarter 4 - Trimestre 4	25,967	3,082	4,863	3,003	2,233	2,338	10,947	4,571	10,449
	Annual - Annuel	24,580	3,074	4,933	2,739	2,112	2,250	10,747	4,362	9,471
	2003											
	Quarter 1 - Trimestre 1	24,439	2,916	4,731	3,012	2,250	2,033	10,659	4,283	9,497
48-49 Transportation & warehousing - Transport et entreposage												
	2000											
	Quarter 1 - Trimestre 1	5,970	558	776	529	1,863	740	3,367
	Quarter 2 - Trimestre 2	5,930	637	771	567	1,975	821	3,135
	Quarter 3 - Trimestre 3	5,991	694	885	751	2,330	884	2,777
	Quarter 4 - Trimestre 4	6,192	761	1,035	844	2,640	1,064	2,488
	Annual - Annuel	6,021	663	866	673	2,202	877	2,942
	2001											
	Quarter 1 - Trimestre 1	6,028	637	926	679	2,242	1,073	2,712
	Quarter 2 - Trimestre 2	6,138	731	1,032	742	2,505	868	2,765
	Quarter 3 - Trimestre 3	6,426	833	1,065	762	2,660	966	2,800
	Quarter 4 - Trimestre 4	6,601	752	1,166	683	2,601	1,146	2,854
	Annual - Annuel	6,298	738	1,047	717	2,502	1,013	2,783
	2002											
	Quarter 1 - Trimestre 1	6,729	649	1,111	742	2,503	1,240	2,986
	Quarter 2 - Trimestre 2	6,986	674	1,262	782	2,718	1,295	2,973
	Quarter 3 - Trimestre 3	7,486	787	1,380	738	2,906	1,508	3,072
	Quarter 4 - Trimestre 4	7,567	760	1,147	933	2,841	1,442	3,284
	Annual - Annuel	7,192	718	1,225	799	2,742	1,371	3,079
	2003											
	Quarter 1 - Trimestre 1	7,402	645	1,124	799	2,569	1,442	3,392
51	Information & cultural industries - Industrie de l'information et industrie culturelle											
	2000											
	Quarter 1 - Trimestre 1	4,437	..	82	3,961
	Quarter 2 - Trimestre 2	4,565	..	78	4,089
	Quarter 3 - Trimestre 3	4,643	..	95	4,173
	Quarter 4 - Trimestre 4	4,701	..	98	4,230
	Annual - Annuel	4,587	..	88	4,114
	2001											
	Quarter 1 - Trimestre 1	4,236	..	154	3,379
	Quarter 2 - Trimestre 2	4,278	..	125	3,265
	Quarter 3 - Trimestre 3	4,208	..	138	3,363
	Quarter 4 - Trimestre 4	4,201	..	107	3,409
	Annual - Annuel	4,231	..	131	3,354
	2002											
	Quarter 1 - Trimestre 1	4,222	3,486
	Quarter 2 - Trimestre 2	4,081	3,603
	Quarter 3 - Trimestre 3	4,020	3,589
	Quarter 4 - Trimestre 4	3,934	3,454
	Annual - Annuel	4,064	3,533
	2003											
	Quarter 1 - Trimestre 1	4,050	3,433
52	Finance & insurance - Finance et assurances											
	2000											
	Quarter 1 - Trimestre 1	4,795	..	264	3,766
	Quarter 2 - Trimestre 2	5,427	..	315	4,253
	Quarter 3 - Trimestre 3	5,975	..	380	4,677
	Quarter 4 - Trimestre 4	5,735	..	328	4,528
	Annual - Annuel	5,483	..	322	4,306
	2001											
	Quarter 1 - Trimestre 1	5,818	..	269	4,682
	Quarter 2 - Trimestre 2	5,578	..	356	4,411
	Quarter 3 - Trimestre 3	5,400	..	323	4,229
	Quarter 4 - Trimestre 4	5,089	..	304	3,993
	Annual - Annuel	5,471	..	313	4,329
	2002											
	Quarter 1 - Trimestre 1	5,274	239	312	4,209

.. Figures unavailable - Nombres indisponibles

Table 10

Quarterly and Annual Estimates of Employment by Enterprise Size of Employment, for All Employees, for Selected Industries, Canada, Provinces and Territories.

(Continued - suite)

Tableau 10

Estimations trimestrielles et annuelles de l'emploi par taille d'entreprise selon l'emploi, pour l'ensemble des salariés pour une sélection d'industries, Canada, provinces et territoires.

NAICS	Industry	Size - Taille										
		All Sizes - Toutes les tailles	0-4	5-19	20-49	50-99	100-299	300-499	500 +	0-49	50-299	300 +
SCIAN	Industrie											
NEWFOUNDLAND AND LABRADOR - TERRE-NEUVE ET LABRADOR												
52	Finance & insurance - Finance et assurances											
	2002											
	Quarter 2 - Trimestre 2	5,602	254	323	4,384
	Quarter 3 - Trimestre 3	5,668	248	366	4,454
	Quarter 4 - Trimestre 4	5,599	247	373	4,396
	Annual - Annuel	5,536	247	344	4,361
	2003											
	Quarter 1 - Trimestre 1	5,497	..	335	4,321
53	Real estate & rental & leasing - Services immobiliers et services de location et de location à bail											
	2000											
	Quarter 1 - Trimestre 1	1,976	531	380	203
	Quarter 2 - Trimestre 2	2,082	567	444	206
	Quarter 3 - Trimestre 3	2,251	508	555	235
	Quarter 4 - Trimestre 4	2,238	561	501	225
	Annual - Annuel	2,137	542	470	217
	2001											
	Quarter 1 - Trimestre 1	1,995	499	459	265
	Quarter 2 - Trimestre 2	2,237	509	489	302
	Quarter 3 - Trimestre 3	2,238	515	503	305
	Quarter 4 - Trimestre 4	2,157	497	417	420
	Annual - Annuel	2,157	505	467	323
	2002											
	Quarter 1 - Trimestre 1	2,351	451	443	220	1,115
	Quarter 2 - Trimestre 2	2,504	471	499	244	1,214
	Quarter 3 - Trimestre 3	2,659	484	556	256	1,296
	Quarter 4 - Trimestre 4	2,557	460	536	220	1,216
	Annual - Annuel	2,518	467	509	235	1,211
	2003											
	Quarter 1 - Trimestre 1	2,395	443	514	226	1,184
54	Professional, scientific & technical services - Services professionnels, scientifiques et techniques											
	2000											
	Quarter 1 - Trimestre 1	4,993	992	1,330	920	3,242	732	1,019	..
	Quarter 2 - Trimestre 2	5,941	1,123	1,524	1,152	3,798	803	1,340	..
	Quarter 3 - Trimestre 3	6,498	1,121	1,552	1,321	3,993	1,088	1,416	..
	Quarter 4 - Trimestre 4	6,370	1,100	1,461	1,194	3,754	1,101	1,514	..
	Annual - Annuel	5,950	1,084	1,467	1,146	3,697	931	1,322	..
	2001											
	Quarter 1 - Trimestre 1	5,445	978	1,296	933	3,207	901	1,336	..
	Quarter 2 - Trimestre 2	5,614	989	1,201	890	3,079	1,061	1,474	..
	Quarter 3 - Trimestre 3	5,946	1,006	1,202	964	3,172	1,320	1,455	..
	Quarter 4 - Trimestre 4	5,561	969	1,068	1,020	3,058	1,109	1,394	..
	Annual - Annuel	5,641	986	1,192	952	3,129	1,098	1,415	..
	2002											
	Quarter 1 - Trimestre 1	5,805	946	1,134	914	556	308	..	2,994	864	1,947	..
	Quarter 2 - Trimestre 2	6,326	962	1,159	1,068	683	370	..	3,189	1,053	2,084	..
	Quarter 3 - Trimestre 3	6,753	961	1,263	1,080	853	475	..	3,304	1,328	2,121	..
	Quarter 4 - Trimestre 4	6,540	921	1,204	1,118	513	649	..	3,244	1,162	2,134	..
	Annual - Annuel	6,356	948	1,190	1,045	651	451	..	3,183	1,102	2,071	..
	2003											
	Quarter 1 - Trimestre 1	6,268	949	1,193	1,054	501	492	..	3,196	993	2,079	..
56	Admin. & support, waste managemt. & remediation services - Services admin., soutien, gestion des déchets, assainissem.											
	2000											
	Quarter 1 - Trimestre 1	4,495	488	960	847	2,295
	Quarter 2 - Trimestre 2	5,305	520	976	867	2,362
	Quarter 3 - Trimestre 3	5,818	521	997	916	2,434
	Quarter 4 - Trimestre 4	5,378	476	866	825	2,167
	Annual - Annuel	5,249	501	950	864	2,314
	2001											
	Quarter 1 - Trimestre 1	4,848	469	743	932	2,143
	Quarter 2 - Trimestre 2	5,493	461	906	1,099	2,465
	Quarter 3 - Trimestre 3	5,743	551	957	932	2,440
	Quarter 4 - Trimestre 4	5,533	478	819	929	2,226
	Annual - Annuel	5,404	490	856	973	2,319

.. Figures unavailable - Nombres indisponibles

Table 10

Quarterly and Annual Estimates of Employment by Enterprise Size of Employment, for All Employees, for Selected Industries, Canada, Provinces and Territories.

(Continued - suite)

Tableau 10

Estimations trimestrielles et annuelles de l'emploi par taille d'entreprise selon l'emploi, pour l'ensemble des salariés pour une sélection d'industries, Canada, provinces et territoires.

NAICS	Industry	Size - Taille										
		All Sizes - Toutes les tailles	0-4	5-19	20-49	50-99	100-299	300-499	500 +	0-49	50-299	300 +
SCIAN	Industrie											
NEWFOUNDLAND AND LABRADOR - TERRE-NEUVE ET LABRADOR												
56	Admin. & support, waste managemt. & remediation services - Services admin., soutien, gestion des déchets, assainissem.											
	2002											
	Quarter 1 - Trimestre 1	5,170	429	796	834	2,059
	Quarter 2 - Trimestre 2	5,751	492	834	961	2,288
	Quarter 3 - Trimestre 3	5,959	582	867	958	2,417
	Quarter 4 - Trimestre 4	5,859	505	842	860	2,208
	Annual - Annuel	5,685	504	835	903	2,243
	2003											
	Quarter 1 - Trimestre 1	6,172	447	818	854	2,119	1,934	2,119
61	Educational services - Services d'enseignement											
	2000											
	Quarter 1 - Trimestre 1	17,028	..	294	16,404
	Quarter 2 - Trimestre 2	17,066	..	308	16,417
	Quarter 3 - Trimestre 3	16,086	..	322	15,222
	Quarter 4 - Trimestre 4	17,233	..	359	16,271
	Annual - Annuel	16,853	..	321	16,078
	2001											
	Quarter 1 - Trimestre 1	17,225	..	280	16,152
	Quarter 2 - Trimestre 2	17,032	..	290	15,811
	Quarter 3 - Trimestre 3	15,852	..	326	14,759
	Quarter 4 - Trimestre 4	17,972	..	335	16,889
	Annual - Annuel	17,020	..	308	15,903
	2002											
	Quarter 1 - Trimestre 1	17,914	..	330	176	16,790
	Quarter 2 - Trimestre 2	18,129	..	287	249	17,000
	Quarter 3 - Trimestre 3	17,165	..	270	330	16,106
	Quarter 4 - Trimestre 4	18,208	..	276	369	16,916
	Annual - Annuel	17,854	..	291	281	16,703
	2003											
	Quarter 1 - Trimestre 1	18,919	..	265	435	17,606
62	Health care & social assistance - Soins de santé et assistance sociale											
	2000											
	Quarter 1 - Trimestre 1	22,322	2,020	1,847	812	764	1,452	4,679	2,216	15,427
	Quarter 2 - Trimestre 2	22,444	2,390	1,971	893	942	1,889	5,255	2,831	14,358
	Quarter 3 - Trimestre 3	22,302	2,408	2,265	1,075	739	1,709	5,748	2,448	14,107
	Quarter 4 - Trimestre 4	22,055	2,467	1,993	864	724	1,602	5,324	2,326	14,405
	Annual - Annuel	22,281	2,321	2,019	911	792	1,663	5,251	2,455	14,574
	2001											
	Quarter 1 - Trimestre 1	22,677	2,448	2,104	890	799	1,350	5,443	2,149	15,086
	Quarter 2 - Trimestre 2	22,866	2,430	2,268	860	936	1,235	5,558	2,171	15,137
	Quarter 3 - Trimestre 3	23,271	2,356	2,391	934	825	1,556	5,681	2,381	15,209
	Quarter 4 - Trimestre 4	22,958	2,337	2,386	919	881	1,551	5,642	2,432	14,884
	Annual - Annuel	22,943	2,393	2,287	901	860	1,423	5,581	2,283	15,079
	2002											
	Quarter 1 - Trimestre 1	22,965	2,297	2,240	932	5,468	2,539	14,958
	Quarter 2 - Trimestre 2	23,444	2,346	2,095	1,018	5,459	2,180	15,804
	Quarter 3 - Trimestre 3	24,395	2,404	2,149	1,184	5,737	2,303	16,355
	Quarter 4 - Trimestre 4	24,807	2,603	2,117	1,184	5,904	2,151	16,751
	Annual - Annuel	23,903	2,413	2,150	1,079	5,642	2,293	15,967
	2003											
	Quarter 1 - Trimestre 1	24,986	2,582	2,287	1,075	663	1,591	5,943	2,253	16,790
71	Arts, entertainment & recreation - Arts, spectacles et loisirs											
	2000											
	Quarter 1 - Trimestre 1	1,775	..	529
	Quarter 2 - Trimestre 2	1,905	..	640
	Quarter 3 - Trimestre 3	1,985	..	657
	Quarter 4 - Trimestre 4	2,039	..	747
	Annual - Annuel	1,926	..	644
	2001											
	Quarter 1 - Trimestre 1	2,024	..	548
	Quarter 2 - Trimestre 2	2,222	..	535
	Quarter 3 - Trimestre 3	2,324	..	715
	Quarter 4 - Trimestre 4	2,344	..	564
	Annual - Annuel	2,228	..	590

.. Figures unavailable - Nombres indisponibles

Table 10

Quarterly and Annual Estimates of Employment by Enterprise Size of Employment, for All Employees, for Selected Industries, Canada, Provinces and Territories.

(Continued - suite)

Tableau 10

Estimations trimestrielles et annuelles de l'emploi par taille d'entreprise selon l'emploi, pour l'ensemble des salariés pour une sélection d'industries, Canada, provinces et territoires.

NAICS	Industry	Size - Taille										
		All Sizes - Toutes les tailles	0-4	5-19	20-49	50-99	100-299	300-499	500 +	0-49	50-299	300 +
SCIAN	Industrie											
NEWFOUNDLAND AND LABRADOR - TERRE-NEUVE ET LABRADOR												
71	Arts, entertainment & recreation - Arts, spectacles et loisirs											
	2002											
	Quarter 1 - Trimestre 1	2,349	178	578	589	1,346
	Quarter 2 - Trimestre 2	2,232	214	594	567	1,375
	Quarter 3 - Trimestre 3	2,316	318	770	568	1,656
	Quarter 4 - Trimestre 4	2,257	216	702	671	1,589
	Annual - Annuel	2,289	232	661	599	1,491
	2003											
	Quarter 1 - Trimestre 1	2,306	..	634	496
72	Accommodation & food services - Hébergement et services de restauration											
	2000											
	Quarter 1 - Trimestre 1	9,066	880	2,955	1,847	5,682
	Quarter 2 - Trimestre 2	10,021	935	3,242	2,376	6,553
	Quarter 3 - Trimestre 3	10,860	1,048	3,623	2,393	7,064
	Quarter 4 - Trimestre 4	9,958	1,071	3,107	1,997	6,175
	Annual - Annuel	9,976	984	3,232	2,153	6,369
	2001											
	Quarter 1 - Trimestre 1	9,280	953	2,867	1,985	5,805
	Quarter 2 - Trimestre 2	9,993	1,032	3,267	2,013	6,312
	Quarter 3 - Trimestre 3	10,724	1,201	3,577	2,259	7,037
	Quarter 4 - Trimestre 4	10,550	1,018	3,405	2,290	6,713
	Annual - Annuel	10,137	1,051	3,279	2,137	6,467
	2002											
	Quarter 1 - Trimestre 1	10,012	909	3,298	2,240	6,447
	Quarter 2 - Trimestre 2	10,355	968	3,440	2,303	6,712
	Quarter 3 - Trimestre 3	10,679	1,196	3,675	2,314	7,185
	Quarter 4 - Trimestre 4	10,415	1,053	3,264	2,272	6,589
	Annual - Annuel	10,365	1,032	3,419	2,282	6,733
	2003											
	Quarter 1 - Trimestre 1	9,488	943	3,053	1,907	5,903
81	Other services (except public administration) - Autres services, sauf les administrations publiques											
	2000											
	Quarter 1 - Trimestre 1	6,313	1,927	2,535	661	5,124
	Quarter 2 - Trimestre 2	6,528	2,040	2,443	762	5,245
	Quarter 3 - Trimestre 3	7,663	2,010	3,136	1,216	6,363
	Quarter 4 - Trimestre 4	7,152	1,927	2,751	1,008	5,686
	Annual - Annuel	6,914	1,976	2,716	912	5,604
	2001											
	Quarter 1 - Trimestre 1	7,206	1,673	2,721	847	5,241
	Quarter 2 - Trimestre 2	7,476	1,835	2,897	1,146	5,877
	Quarter 3 - Trimestre 3	8,435	1,850	3,497	1,563	6,910
	Quarter 4 - Trimestre 4	8,154	1,691	3,202	1,429	6,321
	Annual - Annuel	7,818	1,762	3,079	1,246	6,087
	2002											
	Quarter 1 - Trimestre 1	8,106	1,603	3,302	1,460	6,365	847	894
	Quarter 2 - Trimestre 2	7,744	1,778	3,023	1,482	6,283	781	679
	Quarter 3 - Trimestre 3	7,989	1,900	3,148	1,505	6,553	940	496
	Quarter 4 - Trimestre 4	7,170	1,708	2,676	1,267	5,651	803	715
	Annual - Annuel	7,752	1,747	3,037	1,429	6,213	843	696
	2003											
	Quarter 1 - Trimestre 1	6,739	1,680	2,492	1,038	5,211	813	715
91	Public administration - Administrations publiques											
	2000											
	Quarter 1 - Trimestre 1	16,882	..	695	407	1,387	..
	Quarter 2 - Trimestre 2	17,224	..	657	369	1,283	..
	Quarter 3 - Trimestre 3	18,290	..	806	599	1,537	..
	Quarter 4 - Trimestre 4	17,029	..	702	414	1,496	..
	Annual - Annuel	17,356	..	715	447	1,426	..
	2001											
	Quarter 1 - Trimestre 1	17,079	..	668	323	1,382	..
	Quarter 2 - Trimestre 2	17,857	..	644	384	1,402	..
	Quarter 3 - Trimestre 3	17,933	..	697	423	1,469	..
	Quarter 4 - Trimestre 4	17,635	..	631	437	1,327	..
	Annual - Annuel	17,626	..	660	392	1,395	..

.. Figures unavailable - Nombres indisponibles

Table 10

Quarterly and Annual Estimates of Employment by Enterprise Size of Employment, for All Employees, for Selected Industries, Canada, Provinces and Territories.

(Continued - suite)

Tableau 10

Estimations trimestrielles et annuelles de l'emploi par taille d'entreprise selon l'emploi, pour l'ensemble des salariés pour une sélection d'industries, Canada, provinces et territoires.

NAICS	Industry	Size - Taille										
		All Sizes - Toutes les tailles	0-4	5-19	20-49	50-99	100-299	300-499	500 +	0-49	50-299	300 +
SCIAN	Industrie											
NEWFOUNDLAND AND LABRADOR - TERRE-NEUVE ET LABRADOR												
91	Public administration - Administrations publiques											
	2002											
	Quarter 1 - Trimestre 1	17,575	368	684	390	303	1,008	..	14,821	1,442	1,311	14,821
	Quarter 2 - Trimestre 2	17,719	380	638	377	304	1,097	123	14,801	1,394	1,400	14,924
	Quarter 3 - Trimestre 3	18,122	368	703	479	282	1,021	372	14,897	1,550	1,303	15,269
	Quarter 4 - Trimestre 4	17,938	375	705	415	451	1,197	109	14,686	1,495	1,648	14,795
	Annual - Annuel	17,838	373	683	415	335	1,081	151	14,801	1,470	1,415	14,953
	2003											
	Quarter 1 - Trimestre 1	17,604	324	843	483	1,650	1,694	14,260
	11-91N Industrial aggregate (excluding unclassified) - Ensemble des industries sauf les entreprises non classifiées											
	2000											
	Quarter 1 - Trimestre 1	153,830	13,749	22,529	12,288	8,121	11,017	2,904	83,221	48,567	19,138	86,125
	Quarter 2 - Trimestre 2	166,449	14,958	23,624	13,611	8,808	11,198	5,217	89,033	52,193	20,006	94,250
	Quarter 3 - Trimestre 3	176,634	14,985	27,170	15,548	9,222	12,184	8,285	89,239	57,704	21,406	97,524
	Quarter 4 - Trimestre 4	168,545	15,273	24,721	14,390	9,179	11,715	6,059	87,208	54,384	20,894	93,267
	Annual - Annuel	166,365	14,741	24,511	13,959	8,833	11,529	5,616	87,175	53,212	20,361	92,792
	2001											
	Quarter 1 - Trimestre 1	159,633	14,838	22,713	13,224	8,648	11,615	5,106	83,489	50,774	20,263	88,595
	Quarter 2 - Trimestre 2	173,650	15,494	25,446	14,637	10,205	13,469	8,044	86,356	55,576	23,674	94,399
	Quarter 3 - Trimestre 3	181,311	16,279	28,552	16,550	10,762	14,900	9,050	85,218	61,381	25,662	94,268
	Quarter 4 - Trimestre 4	175,276	15,614	26,047	15,828	10,655	12,915	6,717	87,499	57,490	23,570	94,216
	Annual - Annuel	172,467	15,556	25,689	15,067	10,067	13,225	7,229	85,640	56,306	23,292	92,870
	2002											
	Quarter 1 - Trimestre 1	167,576	14,426	24,307	14,166	10,039	11,216	6,911	86,511	52,899	21,255	93,422
	Quarter 2 - Trimestre 2	180,669	15,101	26,032	15,440	10,926	13,445	8,523	91,204	56,572	24,370	99,726
	Quarter 3 - Trimestre 3	189,914	16,506	27,777	17,184	12,087	14,248	8,856	93,256	61,467	26,335	102,112
	Quarter 4 - Trimestre 4	184,528	15,590	25,599	17,028	10,968	14,594	7,118	93,631	58,217	25,562	100,749
	Annual - Annuel	180,672	15,406	25,928	15,954	11,005	13,376	7,852	91,151	57,289	24,380	99,003
	2003											
	Quarter 1 - Trimestre 1	172,622	14,610	23,886	14,955	10,065	12,840	4,422	91,845	53,451	22,905	96,267
	PRINCE EDWARD ISLAND - ÎLE-DU-PRINCE-ÉDOUARD											
23	Construction - Construction											
	2000											
	Quarter 1 - Trimestre 1	2,648	635	1,154	447	2,236
	Quarter 2 - Trimestre 2	3,571	899	1,359	570	2,829
	Quarter 3 - Trimestre 3	4,153	726	1,689	788	3,204
	Quarter 4 - Trimestre 4	3,635	789	1,186	614	2,588
	Annual - Annuel	3,502	762	1,347	605	2,714
	2001											
	Quarter 1 - Trimestre 1	2,961	670	1,019	513	2,202
	Quarter 2 - Trimestre 2	3,705	645	1,394	662	2,701
	Quarter 3 - Trimestre 3	4,927	769	1,496	964	3,229
	Quarter 4 - Trimestre 4	4,217	794	1,353	661	2,807
	Annual - Annuel	3,952	719	1,316	700	2,735
	2002											
	Quarter 1 - Trimestre 1	3,172	617	1,119	508	2,245	197	731
	Quarter 2 - Trimestre 2	3,951	700	1,499	707	2,906	301	745
	Quarter 3 - Trimestre 3	4,945	855	1,578	830	3,263	569	1,112
	Quarter 4 - Trimestre 4	4,286	772	1,360	644	2,776	358	1,152
	Annual - Annuel	4,089	736	1,389	672	2,797	356	935
	2003											
	Quarter 1 - Trimestre 1	3,018	631	1,161	404	2,196
	31-33 Manufacturing - Fabrication											
	2000											
	Quarter 1 - Trimestre 1	4,363	..	680
	Quarter 2 - Trimestre 2	5,659	..	681
	Quarter 3 - Trimestre 3	6,127	..	800
	Quarter 4 - Trimestre 4	4,680	..	623
	Annual - Annuel	5,207	..	696
	2001											
	Quarter 1 - Trimestre 1	4,231	..	598
	Quarter 2 - Trimestre 2	5,454	..	704
	Quarter 3 - Trimestre 3	6,600	..	831
	Quarter 4 - Trimestre 4	5,276	..	728

.. Figures unavailable - Nombres indisponibles

Table 10

Quarterly and Annual Estimates of Employment by Enterprise Size of Employment, for All Employees, for Selected Industries, Canada, Provinces and Territories.

(Continued - suite)

Tableau 10

Estimations trimestrielles et annuelles de l'emploi par taille d'entreprise selon l'emploi, pour l'ensemble des salariés pour une sélection d'industries, Canada, provinces et territoires.

NAICS	Industry	Size - Taille										
		All Sizes - Toutes les tailles	0-4	5-19	20-49	50-99	100-299	300-499	500 +	0-49	50-299	300 +
SCIAN	Industrie											
PRINCE EDWARD ISLAND - ÎLE-DU-PRINCE-ÉDOUARD												
31-33 Manufacturing - Fabrication												
	2001											
	Annual - Annuel	5,390	..	715
	2002											
	Quarter 1 - Trimestre 1	4,394	..	686	643
	Quarter 2 - Trimestre 2	5,471	..	707	896
	Quarter 3 - Trimestre 3	6,184	..	710	909
	Quarter 4 - Trimestre 4	5,720	..	683	954
	Annual - Annuel	5,442	..	696	850
	2003											
	Quarter 1 - Trimestre 1	4,886	..	647	648
41 Wholesale Trade - Commerce de gros												
	2000											
	Quarter 1 - Trimestre 1	2,196	208	740	308	1,255
	Quarter 2 - Trimestre 2	2,448	164	702	455	1,322
	Quarter 3 - Trimestre 3	2,762	203	801	610	1,614
	Quarter 4 - Trimestre 4	2,605	207	728	555	1,490
	Annual - Annuel	2,503	196	743	482	1,420
	2001											
	Quarter 1 - Trimestre 1	2,308	221	617	346	1,184
	Quarter 2 - Trimestre 2	2,891	208	684	444	1,336
	Quarter 3 - Trimestre 3	3,432	199	714	603	1,515
	Quarter 4 - Trimestre 4	2,917	216	659	512	1,387
	Annual - Annuel	2,887	211	668	476	1,355
	2002											
	Quarter 1 - Trimestre 1	2,482	212	580	413	1,205	298	979
	Quarter 2 - Trimestre 2	2,844	206	613	547	1,366	674	804
	Quarter 3 - Trimestre 3	3,068	185	634	604	1,424	1,012	632
	Quarter 4 - Trimestre 4	2,609	186	551	623	1,361	674	575
	Annual - Annuel	2,751	198	594	547	1,339	664	747
	2003											
	Quarter 1 - Trimestre 1	2,002	188	484	451	1,123
44-45 Retail trade - Commerce de détail												
	2000											
	Quarter 1 - Trimestre 1	5,935	625	1,828	1,145	3,598	1,036	1,302
	Quarter 2 - Trimestre 2	6,397	628	2,096	1,197	3,921	1,118	1,358
	Quarter 3 - Trimestre 3	6,709	641	2,144	1,203	3,988	1,320	1,401
	Quarter 4 - Trimestre 4	6,328	573	1,934	1,201	3,708	1,006	1,614
	Annual - Annuel	6,342	617	2,001	1,187	3,804	1,120	1,418
	2001											
	Quarter 1 - Trimestre 1	6,334	604	1,777	1,095	3,476	835	2,022
	Quarter 2 - Trimestre 2	6,833	662	1,776	1,237	3,676	954	2,203
	Quarter 3 - Trimestre 3	7,171	672	1,888	1,173	3,733	1,234	2,204
	Quarter 4 - Trimestre 4	6,962	578	1,842	1,149	3,568	1,059	2,334
	Annual - Annuel	6,825	629	1,821	1,164	3,613	1,021	2,191
	2002											
	Quarter 1 - Trimestre 1	6,851	530	1,825	1,148	3,503	944	2,404
	Quarter 2 - Trimestre 2	7,129	522	1,915	1,122	3,559	1,272	2,297
	Quarter 3 - Trimestre 3	7,616	617	1,783	1,254	3,654	1,346	2,616
	Quarter 4 - Trimestre 4	7,608	544	1,785	1,087	3,416	1,282	2,909
	Annual - Annuel	7,301	554	1,827	1,153	3,533	1,211	2,557
	2003											
	Quarter 1 - Trimestre 1	7,239	513	1,686	1,104	3,303	1,166	2,770
48-49 Transportation & warehousing - Transport et entreposage												
	2000											
	Quarter 1 - Trimestre 1	1,625	..	196	168	946
	Quarter 2 - Trimestre 2	1,720	..	234	128	1,089
	Quarter 3 - Trimestre 3	1,809	..	272	141	1,078
	Quarter 4 - Trimestre 4	1,749	..	401	185	550
	Annual - Annuel	1,726	..	276	156	916
	2001											
	Quarter 1 - Trimestre 1	1,564	..	395	192	379
	Quarter 2 - Trimestre 2	1,590	..	475	197	401
	Quarter 3 - Trimestre 3	1,714	..	611	302	391
	Quarter 4 - Trimestre 4	1,723	..	556	249	394
	Annual - Annuel	1,648	..	509	235	391
	2002											
	Quarter 1 - Trimestre 1	1,758	154	563	208	925	429	404

.. Figures unavailable - Nombres indisponibles

Table 10

Quarterly and Annual Estimates of Employment by Enterprise Size of Employment, for All Employees, for Selected Industries, Canada, Provinces and Territories.

(Continued - suite)

Tableau 10

Estimations trimestrielles et annuelles de l'emploi par taille d'entreprise selon l'emploi, pour l'ensemble des salariés pour une sélection d'industries, Canada, provinces et territoires.

NAICS	Industry	Size - Taille										
		All Sizes - Toutes les tailles	0-4	5-19	20-49	50-99	100-299	300-499	500 +	0-49	50-299	300 +
SCIAN	Industrie											
PRINCE EDWARD ISLAND - ÎLE-DU-PRINCE-ÉDOUARD												
48-49 Transportation & warehousing - Transport et entreposage												
	2002											
	Quarter 2 - Trimestre 2	1,920	173	611	260	1,045	433	442
	Quarter 3 - Trimestre 3	2,199	204	647	270	1,121	537	541
	Quarter 4 - Trimestre 4	1,940	230	478	188	897	416	628
	Annual - Annuel	1,954	190	575	232	997	454	504
	2003											
	Quarter 1 - Trimestre 1	1,821	..	449	772
51 Information & cultural industries - Industrie de l'information et industrie culturelle												
	2000											
	Quarter 1 - Trimestre 1	1,133
	Quarter 2 - Trimestre 2	1,179
	Quarter 3 - Trimestre 3	1,202
	Quarter 4 - Trimestre 4	1,243
	Annual - Annuel	1,189
	2001											
	Quarter 1 - Trimestre 1	1,209
	Quarter 2 - Trimestre 2	1,264
	Quarter 3 - Trimestre 3	1,290
	Quarter 4 - Trimestre 4	1,344
	Annual - Annuel	1,277
	2002											
	Quarter 1 - Trimestre 1	1,322	1,099
	Quarter 2 - Trimestre 2	1,223	1,008
	Quarter 3 - Trimestre 3	1,210	994
	Quarter 4 - Trimestre 4	1,210	1,017
	Annual - Annuel	1,241	1,029
	2003											
	Quarter 1 - Trimestre 1	1,261
52 Finance & insurance - Finance et assurances												
	2000											
	Quarter 1 - Trimestre 1	1,452	..	206
	Quarter 2 - Trimestre 2	1,517	..	219
	Quarter 3 - Trimestre 3	1,627	..	257
	Quarter 4 - Trimestre 4	1,647	..	219
	Annual - Annuel	1,561	..	225
	2001											
	Quarter 1 - Trimestre 1	1,677	..	225
	Quarter 2 - Trimestre 2	1,659	..	260
	Quarter 3 - Trimestre 3	1,668	..	233
	Quarter 4 - Trimestre 4	1,671	..	262
	Annual - Annuel	1,669	..	245
	2002											
	Quarter 1 - Trimestre 1	1,683	..	254	948
	Quarter 2 - Trimestre 2	1,703	..	254	933
	Quarter 3 - Trimestre 3	1,706	..	247	931
	Quarter 4 - Trimestre 4	1,695	..	236	902
	Annual - Annuel	1,697	..	248	929
	2003											
	Quarter 1 - Trimestre 1	1,677	..	213	887
54 Professional, scientific & technical services - Services professionnels, scientifiques et techniques												
	2000											
	Quarter 1 - Trimestre 1	1,041	..	334	784
	Quarter 2 - Trimestre 2	1,127	..	387	791
	Quarter 3 - Trimestre 3	1,283	..	486	891
	Quarter 4 - Trimestre 4	1,264	..	414	826
	Annual - Annuel	1,179	..	405	823
	2001											
	Quarter 1 - Trimestre 1	1,244	..	389	862
	Quarter 2 - Trimestre 2	1,311	..	426	925
	Quarter 3 - Trimestre 3	1,428	..	481	980
	Quarter 4 - Trimestre 4	1,352	..	397	879
	Annual - Annuel	1,334	..	423	912
	2002											
	Quarter 1 - Trimestre 1	1,397	311	376	245	932
	Quarter 2 - Trimestre 2	1,529	332	420	243	994

.. Figures unavailable - Nombres indisponibles

Table 10

Quarterly and Annual Estimates of Employment by Enterprise Size of Employment, for All Employees, for Selected Industries, Canada, Provinces and Territories.

(Continued - suite)

Tableau 10

Estimations trimestrielles et annuelles de l'emploi par taille d'entreprise selon l'emploi, pour l'ensemble des salariés pour une sélection d'industries, Canada, provinces et territoires.

NAICS	Industry	Size - Taille										
		All Sizes - Toutes les tailles	0-4	5-19	20-49	50-99	100-299	300-499	500 +	0-49	50-299	300 +
SCIAN	Industrie											
PRINCE EDWARD ISLAND - ÎLE-DU-PRINCE-ÉDOUARD												
54	Professional, scientific & technical services - Services professionnels, scientifiques et techniques											
	2002											
	Quarter 3 - Trimestre 3	1,652	317	459	276	1,052
	Quarter 4 - Trimestre 4	1,509	291	425	222	937
	Annual - Annuel	1,522	313	420	247	979
	2003											
	Quarter 1 - Trimestre 1	1,544	..	361	901
62	Health care & social assistance - Soins de santé et assistance sociale											
	2000											
	Quarter 1 - Trimestre 1	7,837	496	785	482	1,763	1,229	4,845
	Quarter 2 - Trimestre 2	7,872	517	802	491	1,810	1,159	4,903
	Quarter 3 - Trimestre 3	8,051	453	827	534	1,814	823	5,414
	Quarter 4 - Trimestre 4	8,051	516	837	568	1,921	1,181	4,949
	Annual - Annuel	7,953	496	813	519	1,827	1,098	5,028
	2001											
	Quarter 1 - Trimestre 1	8,115	435	1,018	484	1,937	1,215	4,963
	Quarter 2 - Trimestre 2	7,780	481	878	468	1,827	1,595	4,358
	Quarter 3 - Trimestre 3	7,802	417	916	525	1,858	1,305	4,638
	Quarter 4 - Trimestre 4	7,656	434	851	569	1,854	1,141	4,662
	Annual - Annuel	7,838	442	916	512	1,869	1,314	4,655
	2002											
	Quarter 1 - Trimestre 1	7,646	429	870	536	1,836	1,174	4,636
	Quarter 2 - Trimestre 2	7,619	445	862	476	1,783	1,174	4,662
	Quarter 3 - Trimestre 3	8,009	416	882	577	1,876	1,274	4,859
	Quarter 4 - Trimestre 4	8,066	380	938	633	1,950	1,184	4,932
	Annual - Annuel	7,835	417	888	555	1,861	1,201	4,772
	2003											
	Quarter 1 - Trimestre 1	7,793	..	1,000	622
71	Arts, entertainment & recreation - Arts, spectacles et loisirs											
	2000											
	Quarter 1 - Trimestre 1	828	..	310
	Quarter 2 - Trimestre 2	868	..	293
	Quarter 3 - Trimestre 3	903	..	271
	Quarter 4 - Trimestre 4	892	..	345
	Annual - Annuel	873	..	305
	2001											
	Quarter 1 - Trimestre 1	902	..	301
	Quarter 2 - Trimestre 2	987	..	315
	Quarter 3 - Trimestre 3	1,021	..	276
	Quarter 4 - Trimestre 4	1,056	..	299
	Annual - Annuel	992	..	298
	2002											
	Quarter 1 - Trimestre 1	274
	Quarter 2 - Trimestre 2	294
	Quarter 3 - Trimestre 3	263
	Quarter 4 - Trimestre 4	263
	Annual - Annuel	273
	2003											
	Quarter 1 - Trimestre 1	1,030	..	270	277
72	Accommodation & food services - Hébergement et services de restauration											
	2000											
	Quarter 1 - Trimestre 1	4,841	133	863	803	1,798
	Quarter 2 - Trimestre 2	5,575	184	1,172	944	2,300
	Quarter 3 - Trimestre 3	6,477	250	1,431	1,332	3,012
	Quarter 4 - Trimestre 4	6,106	293	1,044	1,075	2,412
	Annual - Annuel	5,750	215	1,127	1,038	2,381
	2001											
	Quarter 1 - Trimestre 1	6,072	112	814	986	1,911
	Quarter 2 - Trimestre 2	6,715	164	1,238	1,286	2,687
	Quarter 3 - Trimestre 3	7,389	301	1,582	1,331	3,214
	Quarter 4 - Trimestre 4	6,987	187	993	1,244	2,423
	Annual - Annuel	6,791	191	1,157	1,211	2,559
	2002											
	Quarter 1 - Trimestre 1	6,949	..	750	1,360
	Quarter 2 - Trimestre 2	7,317	..	1,234	1,195

.. Figures unavailable - Nombres indisponibles

Table 10

Quarterly and Annual Estimates of Employment by Enterprise Size of Employment, for All Employees, for Selected Industries, Canada, Provinces and Territories.

(Continued - suite)

Tableau 10

Estimations trimestrielles et annuelles de l'emploi par taille d'entreprise selon l'emploi, pour l'ensemble des salariés pour une sélection d'industries, Canada, provinces et territoires.

NAICS	Industry	Size - Taille										
		All Sizes - Toutes les tailles	0-4	5-19	20-49	50-99	100-299	300-499	500 +	0-49	50-299	300 +
SCIAN	Industrie											
PRINCE EDWARD ISLAND - ÎLE-DU-PRINCE-ÉDOUARD												
72	Accommodation & food services - Hébergement et services de restauration											
	2002											
	Quarter 3 - Trimestre 3	7,863	..	1,606	1,372
	Quarter 4 - Trimestre 4	7,707	..	1,044	1,092
	Annual - Annuel	7,459	..	1,159	1,255
	2003											
	Quarter 1 - Trimestre 1	7,489	..	865	1,104
81	Other services (except public administration) - Autres services, sauf les administrations publiques											
	2000											
	Quarter 1 - Trimestre 1	1,893	544	760	223	1,527
	Quarter 2 - Trimestre 2	1,984	587	866	180	1,632
	Quarter 3 - Trimestre 3	2,091	623	992	262	1,877
	Quarter 4 - Trimestre 4	1,925	565	831	268	1,664
	Annual - Annuel	1,973	580	862	233	1,675
	2001											
	Quarter 1 - Trimestre 1	2,008	591	827	218	1,636
	Quarter 2 - Trimestre 2	2,027	617	837	250	1,704
	Quarter 3 - Trimestre 3	2,137	692	995	197	1,884
	Quarter 4 - Trimestre 4	2,203	644	922	242	1,808
	Annual - Annuel	2,094	636	895	227	1,758
	2002											
	Quarter 1 - Trimestre 1	2,198	588	955	249	1,792
	Quarter 2 - Trimestre 2	2,093	640	983	188	1,811
	Quarter 3 - Trimestre 3	2,173	733	1,073	112	1,918
	Quarter 4 - Trimestre 4	2,001	667	896	143	1,706
	Annual - Annuel	2,116	657	977	173	1,807
	2003											
	Quarter 1 - Trimestre 1	1,907	..	848
91	Public administration - Administrations publiques											
	2000											
	Quarter 1 - Trimestre 1	5,984	5,483	5,483
	Quarter 2 - Trimestre 2	6,269	5,611	5,694
	Quarter 3 - Trimestre 3	6,769	6,015	6,015
	Quarter 4 - Trimestre 4	6,573	5,993	5,993
	Annual - Annuel	6,399	5,776	5,796
	2001											
	Quarter 1 - Trimestre 1	6,482	5,717	5,821
	Quarter 2 - Trimestre 2	6,486	5,478	5,478
	Quarter 3 - Trimestre 3	6,421	5,491	5,491
	Quarter 4 - Trimestre 4	6,373	5,493	5,493
	Annual - Annuel	6,440	5,545	5,571
	2002											
	Quarter 1 - Trimestre 1	6,401	285	418	..	153	702	..	5,546
	Quarter 2 - Trimestre 2	6,219	172	492	..	206	664	..	5,349
	Quarter 3 - Trimestre 3	6,267	60	616	..	311	677	..	5,279
	Quarter 4 - Trimestre 4	6,229	138	475	..	287	612	..	5,329
	Annual - Annuel	6,279	164	500	..	239	664	..	5,376
	2003											
	Quarter 1 - Trimestre 1	6,620	190	5,624	304	568	..	5,747
11-91N	Industrial aggregate (excluding unclassified) - Ensemble des industries sauf les entreprises non classifiées											
	2000											
	Quarter 1 - Trimestre 1	48,746	4,106	8,661	5,454	3,729	4,686	1,828	20,282	18,221	8,415	22,109
	Quarter 2 - Trimestre 2	53,145	4,504	9,739	6,078	4,226	5,517	1,989	21,091	20,322	9,743	23,080
	Quarter 3 - Trimestre 3	56,337	4,484	11,260	7,023	4,210	6,256	2,762	20,342	22,767	10,465	23,105
	Quarter 4 - Trimestre 4	53,705	4,498	9,490	6,480	4,106	5,269	2,017	21,845	20,468	9,375	23,862
	Annual - Annuel	52,983	4,398	9,788	6,259	4,068	5,432	2,149	20,890	20,444	9,500	23,039
	2001											
	Quarter 1 - Trimestre 1	52,566	3,953	8,793	5,709	4,879	4,474	2,376	22,381	18,455	9,353	24,757
	Quarter 2 - Trimestre 2	56,322	4,264	9,958	6,566	4,859	6,107	1,679	22,889	20,788	10,966	24,568
	Quarter 3 - Trimestre 3	59,901	4,683	11,090	7,658	4,832	6,363	1,784	23,491	23,431	11,194	25,275
	Quarter 4 - Trimestre 4	57,241	4,354	9,737	6,847	4,794	5,217	2,609	23,682	20,938	10,011	26,291
	Annual - Annuel	56,507	4,314	9,895	6,695	4,841	5,540	2,112	23,111	20,903	10,381	25,223
	2002											
	Quarter 1 - Trimestre 1	55,135	3,788	9,116	6,507	5,064	5,452	1,811	23,397	19,411	10,516	25,208
	Quarter 2 - Trimestre 2	57,888	4,217	10,396	6,750	5,265	6,293	2,168	22,798	21,364	11,558	24,966

.. Figures unavailable - Nombres indisponibles

Table 10

Quarterly and Annual Estimates of Employment by Enterprise Size of Employment, for All Employees, for Selected Industries, Canada, Provinces and Territories.

(Continued - suite)

Tableau 10

Estimations trimestrielles et annuelles de l'emploi par taille d'entreprise selon l'emploi, pour l'ensemble des salariés pour une sélection d'industries, Canada, provinces et territoires.

NAICS	Industry	Size - Taille										
		All Sizes - Toutes les tailles	0-4	5-19	20-49	50-99	100-299	300-499	500 +	0-49	50-299	300 +
SCIAN	Industrie											
PRINCE EDWARD ISLAND - ÎLE-DU-PRINCE-ÉDOUARD												
11-91N Industrial aggregate (excluding unclassified) - Ensemble des industries sauf les entreprises non classifiées												
2002												
	Quarter 3 - Trimestre 3	61,173	4,669	11,024	7,689	5,334	7,972	1,821	22,663	23,382	13,307	24,485
	Quarter 4 - Trimestre 4	59,447	4,151	9,630	6,912	4,747	7,288	2,833	23,887	20,692	12,035	26,720
	Annual - Annuel	58,411	4,206	10,041	6,964	5,103	6,751	2,158	23,186	21,212	11,854	25,345
2003												
	Quarter 1 - Trimestre 1	56,784	3,731	8,909	6,304	4,713	6,603	3,008	23,515	18,945	11,316	26,523
NOVA SCOTIA - NOUVELLE-ÉCOSSE												
23 Construction - Construction												
2000												
	Quarter 1 - Trimestre 1	11,915	3,090	4,578	2,027	9,695
	Quarter 2 - Trimestre 2	15,531	4,193	5,441	2,622	12,256
	Quarter 3 - Trimestre 3	18,497	3,679	6,667	2,920	13,266
	Quarter 4 - Trimestre 4	15,763	3,894	4,781	2,575	11,250
	Annual - Annuel	15,426	3,714	5,367	2,536	11,617
2001												
	Quarter 1 - Trimestre 1	13,746	3,654	4,445	2,458	10,557
	Quarter 2 - Trimestre 2	16,760	3,503	6,250	3,113	12,866
	Quarter 3 - Trimestre 3	19,066	3,890	6,947	3,483	14,320
	Quarter 4 - Trimestre 4	18,224	4,208	5,947	3,484	13,640
	Annual - Annuel	16,949	3,814	5,898	3,135	12,846
2002												
	Quarter 1 - Trimestre 1	14,410	3,684	4,946	2,678	1,034	496	11,307	1,530	1,573
	Quarter 2 - Trimestre 2	17,809	3,954	6,286	3,410	1,180	551	13,651	1,731	2,427
	Quarter 3 - Trimestre 3	20,011	4,404	6,950	3,878	1,497	915	15,232	2,412	2,367
	Quarter 4 - Trimestre 4	18,165	3,906	6,384	3,198	1,332	784	13,489	2,116	2,560
	Annual - Annuel	17,599	3,987	6,141	3,291	1,261	686	13,420	1,947	2,232
2003												
	Quarter 1 - Trimestre 1	15,381	3,474	5,549	2,483	1,206	601	11,505	1,807	2,070
31-33 Manufacturing - Fabrication												
2000												
	Quarter 1 - Trimestre 1	38,612	1,478	3,808	4,067	2,961	5,270	4,269	16,759	9,353	8,231	21,028
	Quarter 2 - Trimestre 2	41,355	1,633	3,840	4,260	3,068	6,323	3,805	18,426	9,734	9,391	22,230
	Quarter 3 - Trimestre 3	42,150	1,362	3,626	4,352	3,283	7,178	3,427	18,922	9,340	10,462	22,349
	Quarter 4 - Trimestre 4	41,457	1,332	3,959	4,190	3,218	5,990	4,233	18,535	9,481	9,208	22,767
	Annual - Annuel	40,893	1,451	3,808	4,217	3,133	6,190	3,933	18,160	9,477	9,323	22,094
2001												
	Quarter 1 - Trimestre 1	39,824	1,428	3,500	3,673	2,893	6,016	2,705	19,610	8,600	8,909	22,315
	Quarter 2 - Trimestre 2	42,737	1,599	3,481	3,877	3,601	6,764	2,400	21,015	8,956	10,366	23,416
	Quarter 3 - Trimestre 3	44,652	1,333	3,693	3,992	4,284	7,114	2,875	21,360	9,018	11,398	24,235
	Quarter 4 - Trimestre 4	42,172	1,302	3,562	3,862	3,974	6,564	2,803	20,105	8,726	10,538	22,908
	Annual - Annuel	42,346	1,415	3,559	3,851	3,688	6,615	2,696	20,523	8,825	10,303	23,219
2002												
	Quarter 1 - Trimestre 1	40,157	1,291	3,303	3,704	3,489	5,739	2,488	20,143	8,298	9,228	22,631
	Quarter 2 - Trimestre 2	43,587	1,411	3,505	3,973	4,444	6,802	2,675	20,777	8,889	11,246	23,452
	Quarter 3 - Trimestre 3	44,947	1,292	3,634	3,961	4,415	7,394	2,577	21,674	8,886	11,809	24,251
	Quarter 4 - Trimestre 4	43,513	1,289	3,482	4,087	3,964	6,796	2,213	21,682	8,857	10,760	23,895
	Annual - Annuel	43,051	1,321	3,481	3,931	4,078	6,683	2,488	21,069	8,733	10,761	23,557
2003												
	Quarter 1 - Trimestre 1	39,892	1,251	3,359	3,805	3,027	5,883	2,700	19,866	8,416	8,910	22,566
41 Wholesale Trade - Commerce de gros												
2000												
	Quarter 1 - Trimestre 1	17,335	1,547	4,023	2,478	1,417	2,245	1,042	4,583	8,049	3,661	5,625
	Quarter 2 - Trimestre 2	18,912	1,521	4,084	2,615	1,642	2,744	1,384	4,922	8,220	4,386	6,306
	Quarter 3 - Trimestre 3	19,517	1,463	3,910	2,814	1,581	2,578	1,253	5,916	8,188	4,159	7,170
	Quarter 4 - Trimestre 4	19,243	1,509	3,835	2,858	1,592	1,911	1,136	6,401	8,202	3,504	7,537
	Annual - Annuel	18,752	1,510	3,963	2,691	1,558	2,370	1,204	5,456	8,165	3,927	6,660
2001												
	Quarter 1 - Trimestre 1	17,689	1,490	3,455	2,396	1,360	1,940	1,251	5,796	7,341	3,301	7,047
	Quarter 2 - Trimestre 2	18,243	1,494	3,509	2,498	1,537	2,380	1,043	5,783	7,501	3,917	6,826
	Quarter 3 - Trimestre 3	18,025	1,434	3,681	2,109	1,935	1,864	804	6,199	7,223	3,799	7,003
	Quarter 4 - Trimestre 4	16,791	1,457	3,511	2,186	1,651	1,565	979	5,442	7,154	3,216	6,421
	Annual - Annuel	17,687	1,469	3,539	2,297	1,621	1,937	1,019	5,805	7,305	3,558	6,824
2002												
	Quarter 1 - Trimestre 1	16,348	1,534	3,428	2,283	1,215	1,527	900	5,462	7,244	2,742	6,362
	Quarter 2 - Trimestre 2	17,950	1,462	3,494	2,593	2,057	1,995	545	5,803	7,549	4,052	6,348

.. Figures unavailable - Nombres indisponibles

Table 10

Quarterly and Annual Estimates of Employment by Enterprise Size of Employment, for All Employees, for Selected Industries, Canada, Provinces and Territories.

(Continued - suite)

Tableau 10

Estimations trimestrielles et annuelles de l'emploi par taille d'entreprise selon l'emploi, pour l'ensemble des salariés pour une sélection d'industries, Canada, provinces et territoires.

NAICS	Industry	Size - Taille										
		All Sizes - Toutes les tailles	0-4	5-19	20-49	50-99	100-299	300-499	500 +	0-49	50-299	300 +
SCIAN	Industrie											
NOVA SCOTIA - NOUVELLE-ÉCOSSE												
41	Wholesale Trade - Commerce de gros											
	2002											
	Quarter 3 - Trimestre 3	18,334	1,394	3,609	2,375	2,327	1,936	489	6,204	7,378	4,263	6,693
	Quarter 4 - Trimestre 4	17,857	1,446	3,469	2,327	1,925	1,516	545	6,628	7,242	3,441	7,173
	Annual - Annuel	17,622	1,459	3,500	2,395	1,881	1,743	620	6,024	7,354	3,624	6,644
	2003											
	Quarter 1 - Trimestre 1	16,372	1,455	3,240	2,169	1,524	1,543	696	5,744	6,864	3,067	6,441
44-45	Retail trade - Commerce de détail											
	2000											
	Quarter 1 - Trimestre 1	50,691	4,203	11,208	7,308	5,801	2,784	578	18,809	22,720	8,585	19,386
	Quarter 2 - Trimestre 2	50,013	3,960	10,639	7,057	5,077	2,545	487	20,249	21,656	7,622	20,736
	Quarter 3 - Trimestre 3	48,557	3,584	9,990	6,731	4,784	2,786	385	20,298	20,304	7,570	20,683
	Quarter 4 - Trimestre 4	48,531	3,502	9,459	6,261	4,907	3,284	206	20,912	19,222	8,191	21,118
	Annual - Annuel	49,448	3,812	10,324	6,839	5,142	2,850	414	20,067	20,975	7,992	20,481
	2001											
	Quarter 1 - Trimestre 1	47,637	3,803	9,090	6,003	4,355	3,085	420	20,880	18,897	7,440	21,300
	Quarter 2 - Trimestre 2	48,696	3,966	9,458	6,189	4,697	3,222	183	20,980	19,614	7,920	21,163
	Quarter 3 - Trimestre 3	48,746	4,121	9,299	6,346	4,690	3,528	191	20,571	19,766	8,218	20,761
	Quarter 4 - Trimestre 4	48,730	3,876	8,985	6,464	4,504	3,746	181	20,976	19,324	8,250	21,156
	Annual - Annuel	48,452	3,942	9,208	6,250	4,561	3,395	243	20,852	19,400	7,957	21,095
	2002											
	Quarter 1 - Trimestre 1	47,951	3,607	8,635	6,444	4,680	3,290	350	20,945	18,686	7,969	21,295
	Quarter 2 - Trimestre 2	49,646	3,623	9,075	7,079	5,376	3,320	217	20,957	19,777	8,696	21,174
	Quarter 3 - Trimestre 3	50,970	3,815	8,855	7,035	4,995	3,430	294	22,546	19,704	8,425	22,841
	Quarter 4 - Trimestre 4	52,153	3,746	8,609	7,081	5,228	3,722	361	23,406	19,436	8,950	23,767
	Annual - Annuel	50,180	3,698	8,793	6,910	5,070	3,440	305	21,964	19,401	8,510	22,269
	2003											
	Quarter 1 - Trimestre 1	50,868	3,589	8,234	7,239	5,106	3,304	768	22,628	19,063	8,409	23,396
48-49	Transportation & warehousing - Transport et entreposage											
	2000											
	Quarter 1 - Trimestre 1	13,960	1,000	1,349	1,037	738	719	195	8,923	3,385	1,456	9,118
	Quarter 2 - Trimestre 2	14,217	1,080	1,478	968	803	473	605	8,811	3,526	1,276	9,416
	Quarter 3 - Trimestre 3	14,721	1,073	1,583	975	1,064	578	564	8,884	3,631	1,642	9,448
	Quarter 4 - Trimestre 4	14,085	1,023	1,692	1,039	1,086	719	535	7,991	3,753	1,805	8,526
	Annual - Annuel	14,246	1,044	1,525	1,005	923	622	475	8,652	3,574	1,545	9,127
	2001											
	Quarter 1 - Trimestre 1	14,014	1,178	1,730	1,107	856	877	884	7,382	4,015	1,733	8,266
	Quarter 2 - Trimestre 2	14,286	1,203	1,781	1,066	974	767	975	7,519	4,050	1,741	8,495
	Quarter 3 - Trimestre 3	14,615	1,199	1,819	1,258	1,029	1,139	1,415	6,756	4,276	2,168	8,171
	Quarter 4 - Trimestre 4	14,423	1,232	1,687	1,197	949	1,040	994	7,323	4,116	1,989	8,317
	Annual - Annuel	14,335	1,203	1,754	1,157	952	956	1,067	7,245	4,114	1,908	8,312
	2002											
	Quarter 1 - Trimestre 1	14,396	1,114	1,709	1,231	1,231	1,498	804	6,809	4,054	2,729	7,613
	Quarter 2 - Trimestre 2	14,931	1,174	1,692	1,288	1,329	1,662	693	7,093	4,154	2,991	7,786
	Quarter 3 - Trimestre 3	15,819	1,202	1,809	1,270	1,605	1,366	924	7,642	4,281	2,971	8,566
	Quarter 4 - Trimestre 4	15,903	1,212	1,688	1,416	1,545	1,262	783	7,998	4,317	2,806	8,780
	Annual - Annuel	15,262	1,175	1,725	1,301	1,427	1,447	801	7,385	4,201	2,875	8,187
	2003											
	Quarter 1 - Trimestre 1	15,484	1,120	1,745	1,488	1,310	1,314	902	7,605	4,353	2,624	8,507
51	Information & cultural industries - Industrie de l'information et industrie culturelle											
	2000											
	Quarter 1 - Trimestre 1	10,634	160	479	425	1,064	935	8,634
	Quarter 2 - Trimestre 2	10,668	149	589	291	1,029	1,001	8,638
	Quarter 3 - Trimestre 3	10,623	198	681	417	1,296	1,164	8,163
	Quarter 4 - Trimestre 4	10,779	168	558	470	1,196	1,299	8,284
	Annual - Annuel	10,676	169	577	401	1,146	1,100	8,430
	2001											
	Quarter 1 - Trimestre 1	11,600	162	632	571	1,366	1,752	8,483
	Quarter 2 - Trimestre 2	11,772	160	651	723	1,534	1,847	8,391
	Quarter 3 - Trimestre 3	11,827	181	778	552	1,511	1,564	8,752
	Quarter 4 - Trimestre 4	11,798	179	696	516	1,390	1,313	9,095
	Annual - Annuel	11,749	171	689	590	1,450	1,619	8,680
	2002											
	Quarter 1 - Trimestre 1	11,806	181	588	513	844	445	1,281	1,288	9,236
	Quarter 2 - Trimestre 2	11,851	177	618	509	776	750	1,304	1,526	9,021
	Quarter 3 - Trimestre 3	12,022	189	589	661	758	688	1,439	1,446	9,137
	Quarter 4 - Trimestre 4	11,797	172	531	577	670	976	1,281	1,646	8,870

.. Figures unavailable - Nombres indisponibles

Table 10

Quarterly and Annual Estimates of Employment by Enterprise Size of Employment, for All Employees, for Selected Industries, Canada, Provinces and Territories.

(Continued - suite)

Tableau 10

Estimations trimestrielles et annuelles de l'emploi par taille d'entreprise selon l'emploi, pour l'ensemble des salariés pour une sélection d'industries, Canada, provinces et territoires.

NAICS	Industry	Size - Taille										
		All Sizes - Toutes les tailles	0-4	5-19	20-49	50-99	100-299	300-499	500 +	0-49	50-299	300 +
SCIAN	Industrie											
NOVA SCOTIA - NOUVELLE-ÉCOSSE												
51	Information & cultural industries - Industrie de l'information et industrie culturelle											
	2002											
	Annual - Annuel	11,869	180	582	565	762	715	1,326	1,477	9,066
	2003											
	Quarter 1 - Trimestre 1	11,693	173	493	620	641	717	1,286	1,357	9,050
52	Finance & insurance - Finance et assurances											
	2000											
	Quarter 1 - Trimestre 1	14,012	640	1,146	602	2,388	1,021	10,603
	Quarter 2 - Trimestre 2	14,549	655	1,163	706	2,524	1,123	10,902
	Quarter 3 - Trimestre 3	14,886	616	1,216	719	2,551	1,182	11,153
	Quarter 4 - Trimestre 4	14,403	554	1,100	644	2,298	1,139	10,966
	Annual - Annuel	14,463	616	1,156	668	2,440	1,116	10,906
	2001											
	Quarter 1 - Trimestre 1	15,289	641	1,010	628	2,279	1,203	11,808
	Quarter 2 - Trimestre 2	15,378	551	1,125	621	2,297	1,216	11,865
	Quarter 3 - Trimestre 3	15,438	609	1,032	655	2,296	1,077	12,065
	Quarter 4 - Trimestre 4	15,484	567	1,095	653	2,316	1,082	12,087
	Annual - Annuel	15,397	592	1,066	639	2,297	1,144	11,956
	2002											
	Quarter 1 - Trimestre 1	15,626	577	1,047	735	678	334	2,359	1,012	12,255
	Quarter 2 - Trimestre 2	15,519	554	1,135	775	771	336	2,464	1,107	11,949
	Quarter 3 - Trimestre 3	15,809	548	1,098	834	780	495	2,480	1,275	12,054
	Quarter 4 - Trimestre 4	15,577	579	1,083	621	863	498	2,282	1,361	11,934
	Annual - Annuel	15,633	564	1,091	741	773	416	2,396	1,189	12,048
	2003											
	Quarter 1 - Trimestre 1	15,720	584	993	639	98	11,943	2,216	1,463	12,041
53	Real estate & rental & leasing - Services immobiliers et services de location et de location à bail											
	2000											
	Quarter 1 - Trimestre 1	4,839	963	1,337
	Quarter 2 - Trimestre 2	4,628	1,006	1,361
	Quarter 3 - Trimestre 3	4,456	810	1,463
	Quarter 4 - Trimestre 4	4,271	975	1,219
	Annual - Annuel	4,549	938	1,345
	2001											
	Quarter 1 - Trimestre 1	4,543	943	1,222
	Quarter 2 - Trimestre 2	4,637	956	1,308
	Quarter 3 - Trimestre 3	4,961	940	1,458
	Quarter 4 - Trimestre 4	4,832	978	1,300
	Annual - Annuel	4,743	954	1,322
	2002											
	Quarter 1 - Trimestre 1	4,558	892	1,149	576	2,618
	Quarter 2 - Trimestre 2	5,092	911	1,260	798	2,969
	Quarter 3 - Trimestre 3	5,619	886	1,326	767	2,979
	Quarter 4 - Trimestre 4	5,274	852	1,353	717	2,922
	Annual - Annuel	5,136	885	1,272	714	2,872
	2003											
	Quarter 1 - Trimestre 1	5,002	884	1,184	793	2,861
54	Professional, scientific & technical services - Services professionnels, scientifiques et techniques											
	2000											
	Quarter 1 - Trimestre 1	10,833	2,152	3,110	1,447	742	1,568	6,710	2,310	1,813
	Quarter 2 - Trimestre 2	11,290	2,146	3,045	1,525	715	1,615	6,716	2,330	2,244
	Quarter 3 - Trimestre 3	12,116	2,094	3,101	1,536	841	2,057	6,731	2,898	2,486
	Quarter 4 - Trimestre 4	12,008	1,907	2,957	1,505	831	2,131	6,369	2,962	2,677
	Annual - Annuel	11,562	2,075	3,053	1,503	782	1,843	6,632	2,625	2,305
	2001											
	Quarter 1 - Trimestre 1	11,438	2,173	2,870	1,566	797	1,450	6,608	2,246	2,583
	Quarter 2 - Trimestre 2	11,489	2,281	2,864	1,739	781	1,533	6,884	2,315	2,290
	Quarter 3 - Trimestre 3	11,408	2,291	2,851	1,670	868	1,288	6,811	2,156	2,441
	Quarter 4 - Trimestre 4	10,986	2,273	2,784	1,475	786	1,271	6,532	2,057	2,397
	Annual - Annuel	11,330	2,254	2,842	1,612	808	1,386	6,709	2,193	2,428
	2002											
	Quarter 1 - Trimestre 1	11,491	2,234	2,780	1,598	841	1,565	454	2,019	6,612	2,406	2,473
	Quarter 2 - Trimestre 2	12,615	2,209	2,999	1,859	920	1,503	668	2,457	7,067	2,423	3,125
	Quarter 3 - Trimestre 3	13,419	2,163	3,010	1,975	1,097	1,604	624	2,946	7,148	2,701	3,570
	Quarter 4 - Trimestre 4	13,253	2,156	2,932	1,909	722	2,033	149	3,352	6,997	2,755	3,501

.. Figures unavailable - Nombres indisponibles

Table 10

Quarterly and Annual Estimates of Employment by Enterprise Size of Employment, for All Employees, for Selected Industries, Canada, Provinces and Territories.

(Continued - suite)

Tableau 10

Estimations trimestrielles et annuelles de l'emploi par taille d'entreprise selon l'emploi, pour l'ensemble des salariés pour une sélection d'industries, Canada, provinces et territoires.

NAICS	Industry	Size - Taille										
		All Sizes - Toutes les tailles	0-4	5-19	20-49	50-99	100-299	300-499	500 +	0-49	50-299	300 +
SCIAN	Industrie											
NOVA SCOTIA - NOUVELLE-ÉCOSSE												
54	Professional, scientific & technical services - Services professionnels, scientifiques et techniques											
	2002											
	Annual - Annuel	12,694	2,190	2,930	1,835	895	1,676	474	2,694	6,956	2,571	3,167
	2003											
	Quarter 1 - Trimestre 1	11,804	2,194	2,929	1,711	671	1,793	181	2,326	6,834	2,464	2,507
56	Admin. & support, waste managemt. & remediation services - Services admin., soutien, gestion des déchets, assainissem.											
	2000											
	Quarter 1 - Trimestre 1	9,890	993	1,845	1,384	975	1,167	4,222	2,142	3,526
	Quarter 2 - Trimestre 2	10,456	1,059	2,134	1,353	952	1,487	4,547	2,439	3,470
	Quarter 3 - Trimestre 3	11,638	1,030	2,359	1,432	1,191	1,658	4,821	2,849	3,968
	Quarter 4 - Trimestre 4	12,374	1,017	1,974	1,464	1,054	2,130	4,454	3,184	4,735
	Annual - Annuel	11,089	1,025	2,078	1,408	1,043	1,610	4,511	2,654	3,925
	2001											
	Quarter 1 - Trimestre 1	12,142	916	1,623	1,583	853	1,384	4,122	2,237	5,783
	Quarter 2 - Trimestre 2	12,444	1,100	1,679	1,508	1,363	1,047	4,287	2,410	5,747
	Quarter 3 - Trimestre 3	12,953	1,200	1,775	1,549	1,206	1,206	4,524	2,500	5,929
	Quarter 4 - Trimestre 4	13,073	1,095	1,597	1,573	979	1,095	4,264	2,073	6,736
	Annual - Annuel	12,653	1,078	1,669	1,553	1,122	1,183	4,299	2,305	6,049
	2002											
	Quarter 1 - Trimestre 1	13,057	911	1,592	1,748	999	1,205	503	6,099	4,251	2,204	6,602
	Quarter 2 - Trimestre 2	13,508	1,067	1,800	1,474	1,373	1,441	1,124	5,230	4,341	2,814	6,354
	Quarter 3 - Trimestre 3	13,964	1,143	1,867	1,637	1,508	1,369	973	5,468	4,647	2,877	6,441
	Quarter 4 - Trimestre 4	14,385	1,071	1,797	1,712	1,186	2,023	1,054	5,542	4,581	3,209	6,596
	Annual - Annuel	13,729	1,048	1,764	1,643	1,266	1,509	913	5,585	4,455	2,776	6,498
	2003											
	Quarter 1 - Trimestre 1	13,833	934	1,682	1,699	1,221	1,656	1,397	5,245	4,314	2,877	6,642
61	Educational services - Services d'enseignement											
	2000											
	Quarter 1 - Trimestre 1	34,217	190	524	451	1,164
	Quarter 2 - Trimestre 2	32,797	191	483	489	1,163
	Quarter 3 - Trimestre 3	25,399	183	432	436	1,051
	Quarter 4 - Trimestre 4	31,329	257	537	620	1,413
	Annual - Annuel	30,935	205	494	499	1,198
	2001											
	Quarter 1 - Trimestre 1	32,315	214	474	477	1,165
	Quarter 2 - Trimestre 2	30,798	236	458	484	1,178
	Quarter 3 - Trimestre 3	24,387	261	444	480	1,185
	Quarter 4 - Trimestre 4	30,561	239	501	500	1,239
	Annual - Annuel	29,515	237	469	485	1,192
	2002											
	Quarter 1 - Trimestre 1	31,257	217	555	460	1,232	1,415	28,609
	Quarter 2 - Trimestre 2	30,189	223	523	569	1,315	1,404	27,470
	Quarter 3 - Trimestre 3	23,499	220	505	561	1,287	1,211	21,001
	Quarter 4 - Trimestre 4	28,973	198	579	535	1,311	1,425	26,237
	Annual - Annuel	28,480	214	541	531	1,286	1,364	25,829
	2003											
	Quarter 1 - Trimestre 1	30,895	179	660	608	360	894	1,448	1,254	28,193
62	Health care & social assistance - Soins de santé et assistance sociale											
	2000											
	Quarter 1 - Trimestre 1	43,284	3,006	4,133	2,278	3,798	7,661	1,716	20,692	9,418	11,459	22,407
	Quarter 2 - Trimestre 2	44,124	2,951	3,964	2,318	3,551	7,550	1,492	22,299	9,233	11,101	23,791
	Quarter 3 - Trimestre 3	44,270	2,828	4,494	2,407	3,669	8,454	1,731	20,688	9,728	12,123	22,419
	Quarter 4 - Trimestre 4	43,646	2,970	3,837	2,081	3,444	7,124	1,792	22,399	8,888	10,568	24,190
	Annual - Annuel	43,831	2,939	4,107	2,271	3,616	7,697	1,683	21,519	9,317	11,313	23,202
	2001											
	Quarter 1 - Trimestre 1	44,152	2,942	3,767	2,026	3,157	7,469	2,004	22,787	8,735	10,626	24,791
	Quarter 2 - Trimestre 2	45,396	3,035	3,810	2,095	3,295	8,365	1,973	22,821	8,941	11,661	24,794
	Quarter 3 - Trimestre 3	45,390	3,024	3,880	2,184	3,113	8,339	2,616	22,234	9,088	11,452	24,850
	Quarter 4 - Trimestre 4	44,741	3,056	3,759	1,972	3,030	8,523	1,579	22,822	8,787	11,552	24,401
	Annual - Annuel	44,920	3,014	3,804	2,069	3,149	8,174	2,043	22,666	8,888	11,323	24,709
	2002											
	Quarter 1 - Trimestre 1	44,699	2,963	3,834	2,020	2,875	8,519	2,007	22,482	8,816	11,394	24,489
	Quarter 2 - Trimestre 2	45,544	2,997	3,947	2,433	3,392	7,790	1,569	23,417	9,376	11,181	24,986
	Quarter 3 - Trimestre 3	47,400	2,935	4,220	2,687	3,318	7,898	1,694	24,648	9,841	11,216	26,342
	Quarter 4 - Trimestre 4	47,880	3,119	4,193	2,620	3,177	7,592	1,737	25,442	9,932	10,769	27,180

.. Figures unavailable - Nombres indisponibles

Table 10

Quarterly and Annual Estimates of Employment by Enterprise Size of Employment, for All Employees, for Selected Industries, Canada, Provinces and Territories.

(Continued - suite)

Tableau 10

Estimations trimestrielles et annuelles de l'emploi par taille d'entreprise selon l'emploi, pour l'ensemble des salariés pour une sélection d'industries, Canada, provinces et territoires.

NAICS	Industry	Size - Taille										
		All Sizes - Toutes les tailles	0-4	5-19	20-49	50-99	100-299	300-499	500 +	0-49	50-299	300 +
SCIAN	Industrie											
NOVA SCOTIA - NOUVELLE-ÉCOSSE												
62	Health care & social assistance - Soins de santé et assistance sociale											
	2002											
	Annual - Annuel	46,381	3,003	4,048	2,440	3,191	7,950	1,752	23,997	9,491	11,140	25,749
	2003											
	Quarter 1 - Trimestre 1	47,841	3,023	4,518	2,628	2,758	7,286	2,162	25,467	10,170	10,044	27,628
71	Arts, entertainment & recreation - Arts, spectacles et loisirs											
	2000											
	Quarter 1 - Trimestre 1	4,286	..	832	450
	Quarter 2 - Trimestre 2	4,604	..	1,004	819
	Quarter 3 - Trimestre 3	5,083	..	1,083	888
	Quarter 4 - Trimestre 4	4,916	..	922	707
	Annual - Annuel	4,722	..	960	716
	2001											
	Quarter 1 - Trimestre 1	4,839	..	992	798
	Quarter 2 - Trimestre 2	5,226	..	1,235	1,114
	Quarter 3 - Trimestre 3	5,533	..	1,327	1,173
	Quarter 4 - Trimestre 4	5,333	..	1,249	1,047
	Annual - Annuel	5,233	..	1,201	1,033
	2002											
	Quarter 1 - Trimestre 1	5,329	403	951	817	2,172
	Quarter 2 - Trimestre 2	5,662	489	1,202	1,097	2,788
	Quarter 3 - Trimestre 3	6,181	610	1,299	1,299	3,209
	Quarter 4 - Trimestre 4	5,790	526	1,129	1,039	2,693
	Annual - Annuel	5,741	507	1,146	1,063	2,716
	2003											
	Quarter 1 - Trimestre 1	5,849	412	961	927	..	1,373	2,301
72	Accommodation & food services - Hébergement et services de restauration											
	2000											
	Quarter 1 - Trimestre 1	25,486	1,107	5,573	4,875	3,401	5,576	11,555	8,978	4,953
	Quarter 2 - Trimestre 2	28,059	1,321	6,566	5,676	3,766	6,198	13,563	9,964	4,532
	Quarter 3 - Trimestre 3	30,428	1,564	7,426	6,364	3,870	6,344	15,354	10,214	4,860
	Quarter 4 - Trimestre 4	29,015	1,535	6,432	5,635	4,155	6,493	13,602	10,648	4,766
	Annual - Annuel	28,247	1,382	6,499	5,637	3,798	6,153	13,518	9,951	4,778
	2001											
	Quarter 1 - Trimestre 1	28,152	1,082	5,612	5,335	3,778	5,841	12,029	9,619	6,504
	Quarter 2 - Trimestre 2	30,936	1,296	6,464	6,222	3,901	6,345	13,982	10,246	6,709
	Quarter 3 - Trimestre 3	33,053	1,625	7,252	6,629	4,383	6,653	15,506	11,036	6,511
	Quarter 4 - Trimestre 4	31,937	1,210	6,299	6,234	4,485	6,615	13,743	11,100	7,094
	Annual - Annuel	31,020	1,303	6,407	6,105	4,137	6,363	13,815	10,500	6,704
	2002											
	Quarter 1 - Trimestre 1	31,281	995	5,631	6,021	5,462	6,166	12,647	11,628	7,005
	Quarter 2 - Trimestre 2	33,580	1,270	6,242	6,650	6,332	6,706	14,162	13,038	6,379
	Quarter 3 - Trimestre 3	35,293	1,518	6,887	7,193	6,239	7,346	15,599	13,585	6,109
	Quarter 4 - Trimestre 4	33,562	1,291	5,850	6,518	5,929	7,326	13,659	13,255	6,648
	Annual - Annuel	33,429	1,269	6,153	6,595	5,991	6,886	14,017	12,876	6,536
	2003											
	Quarter 1 - Trimestre 1	31,461	1,026	5,051	6,020	5,525	7,026	1,489	5,324	12,097	12,551	6,813
81	Other services (except public administration) - Autres services, sauf les administrations publiques											
	2000											
	Quarter 1 - Trimestre 1	11,536	2,779	3,892	1,515	8,186
	Quarter 2 - Trimestre 2	11,935	2,934	3,994	1,583	8,511
	Quarter 3 - Trimestre 3	12,619	3,039	4,486	1,930	9,455
	Quarter 4 - Trimestre 4	12,274	2,789	4,279	1,697	8,766
	Annual - Annuel	12,091	2,885	4,163	1,681	8,729
	2001											
	Quarter 1 - Trimestre 1	12,327	2,819	3,820	1,693	8,333
	Quarter 2 - Trimestre 2	12,823	2,973	4,005	1,917	8,895
	Quarter 3 - Trimestre 3	13,395	3,013	4,233	2,115	9,361
	Quarter 4 - Trimestre 4	13,349	2,775	4,270	2,014	9,059
	Annual - Annuel	12,974	2,895	4,082	1,935	8,912
	2002											
	Quarter 1 - Trimestre 1	13,419	2,667	4,206	2,189	1,144	1,242	9,062	2,385	1,972
	Quarter 2 - Trimestre 2	13,412	2,753	4,181	2,380	1,167	948	9,313	2,115	1,984
	Quarter 3 - Trimestre 3	13,767	3,028	4,397	1,985	1,453	1,242	9,410	2,694	1,663
	Quarter 4 - Trimestre 4	13,924	2,930	4,088	2,187	1,594	1,429	9,205	3,024	1,695

.. Figures unavailable - Nombres indisponibles

Table 10

Quarterly and Annual Estimates of Employment by Enterprise Size of Employment, for All Employees, for Selected Industries, Canada, Provinces and Territories.

(Continued - suite)

Tableau 10

Estimations trimestrielles et annuelles de l'emploi par taille d'entreprise selon l'emploi, pour l'ensemble des salariés pour une sélection d'industries, Canada, provinces et territoires.

NAICS	Industry	Size - Taille										
		All Sizes - Toutes les tailles	0-4	5-19	20-49	50-99	100-299	300-499	500 +	0-49	50-299	300 +
SCIAN	Industrie											
NOVA SCOTIA - NOUVELLE-ÉCOSSE												
81	Other services (except public administration) - Autres services, sauf les administrations publiques											
	2002											
	Annual - Annuel	13,631	2,845	4,218	2,185	1,339	1,215	9,248	2,555	1,828
	2003											
	Quarter 1 - Trimestre 1	13,644	2,593	4,205	2,353	1,323	1,499	9,150	2,822	1,672
91	Public administration - Administrations publiques											
	2000											
	Quarter 1 - Trimestre 1	24,970	802	1,421	972	..	21,463	..	2,394	..
	Quarter 2 - Trimestre 2	25,553	693	1,546	976	..	21,883	..	2,522	..
	Quarter 3 - Trimestre 3	26,364	843	1,389	1,520	..	22,306	..	2,909	..
	Quarter 4 - Trimestre 4	25,329	853	1,200	986	..	21,933	..	2,186	..
	Annual - Annuel	25,554	798	1,389	1,114	..	21,896	..	2,503	..
	2001											
	Quarter 1 - Trimestre 1	25,286	806	853	542	..	22,718	..	1,396	..
	Quarter 2 - Trimestre 2	26,446	735	789	762	..	23,734	..	1,552	..
	Quarter 3 - Trimestre 3	25,802	773	1,094	529	..	22,931	..	1,623	..
	Quarter 4 - Trimestre 4	25,302	646	958	699	..	22,563	..	1,657	..
	Annual - Annuel	25,709	740	924	633	..	22,987	..	1,557	..
	2002											
	Quarter 1 - Trimestre 1	25,288	..	383	751	1,069	688	..	22,358	1,173	1,757	22,358
	Quarter 2 - Trimestre 2	25,843	..	366	838	1,346	510	..	22,757	1,230	1,855	22,757
	Quarter 3 - Trimestre 3	26,269	..	377	891	1,190	635	..	23,146	1,298	1,825	23,146
	Quarter 4 - Trimestre 4	26,077	..	430	826	1,049	499	..	23,246	1,283	1,548	23,246
	Annual - Annuel	25,869	..	389	827	1,163	583	..	22,877	1,246	1,746	22,877
	2003											
	Quarter 1 - Trimestre 1	26,251	..	389	800	995	866	..	23,180	1,210	1,860	23,180
11-91N Industrial aggregate (excluding unclassified) - Ensemble des industries sauf les entreprises non classifiées												
	2000											
	Quarter 1 - Trimestre 1	334,809	24,935	49,478	32,463	25,718	33,156	12,118	156,941	106,876	58,874	169,059
	Quarter 2 - Trimestre 2	347,074	26,560	51,419	34,419	25,998	35,157	11,688	161,834	112,398	61,154	173,522
	Quarter 3 - Trimestre 3	350,524	25,459	54,397	36,268	27,054	39,365	11,172	156,810	116,123	66,418	167,982
	Quarter 4 - Trimestre 4	348,364	25,221	49,419	34,150	26,746	37,086	11,283	164,460	108,789	63,832	175,743
	Annual - Annuel	345,193	25,544	51,178	34,325	26,379	36,191	11,566	160,011	111,047	62,570	171,577
	2001											
	Quarter 1 - Trimestre 1	342,664	24,797	45,717	32,423	23,586	36,132	11,249	168,760	102,937	59,718	180,009
	Quarter 2 - Trimestre 2	356,146	25,796	49,848	35,144	26,051	38,715	10,550	170,041	110,789	64,766	180,591
	Quarter 3 - Trimestre 3	357,682	26,733	52,433	36,390	28,762	38,618	12,400	162,346	115,556	67,380	174,747
	Quarter 4 - Trimestre 4	355,642	25,881	49,085	35,135	27,217	37,941	11,478	168,906	110,101	65,157	180,384
	Annual - Annuel	353,034	25,802	49,271	34,773	26,404	37,852	11,419	167,513	109,846	64,255	178,933
	2002											
	Quarter 1 - Trimestre 1	348,364	24,247	45,978	34,387	27,370	37,025	11,618	167,740	104,612	64,395	179,358
	Quarter 2 - Trimestre 2	364,199	25,267	49,439	38,357	32,784	38,490	10,633	169,228	113,064	71,274	179,861
	Quarter 3 - Trimestre 3	371,434	26,336	51,818	39,729	33,519	40,960	11,095	167,978	117,884	74,478	179,072
	Quarter 4 - Trimestre 4	372,234	25,522	48,794	38,045	31,626	41,221	10,958	176,067	112,361	72,847	187,026
	Annual - Annuel	364,058	25,343	49,007	37,630	31,325	39,424	11,076	170,253	111,980	70,749	181,329
	2003											
	Quarter 1 - Trimestre 1	359,707	23,799	46,267	36,658	28,036	38,036	14,232	172,679	106,724	66,072	186,911
NEW BRUNSWICK - NOUVEAU-BRUNSWICK												
23	Construction - Construction											
	2000											
	Quarter 1 - Trimestre 1	8,880	2,408	3,016	1,378	665	849	6,802	1,514	564
	Quarter 2 - Trimestre 2	12,081	3,482	4,015	1,942	808	1,157	9,440	1,965	676
	Quarter 3 - Trimestre 3	14,776	3,228	5,461	2,618	1,057	1,608	11,307	2,665	804
	Quarter 4 - Trimestre 4	13,204	3,643	4,072	2,309	1,141	929	10,023	2,070	1,111
	Annual - Annuel	12,235	3,190	4,141	2,062	918	1,136	9,393	2,053	789
	2001											
	Quarter 1 - Trimestre 1	10,100	2,998	3,412	1,709	594	476	8,119	1,070	912
	Quarter 2 - Trimestre 2	13,077	3,045	4,806	2,421	1,148	774	10,272	1,922	882
	Quarter 3 - Trimestre 3	15,580	3,570	5,531	3,156	1,518	943	12,257	2,461	863
	Quarter 4 - Trimestre 4	13,744	3,773	4,726	2,560	1,163	692	11,059	1,855	830
	Annual - Annuel	13,125	3,346	4,619	2,461	1,106	721	10,427	1,827	872
	2002											
	Quarter 1 - Trimestre 1	9,685	2,951	3,562	1,823	493	138	8,337	631	718
	Quarter 2 - Trimestre 2	12,858	3,459	4,746	2,265	904	275	10,470	1,180	1,208
	Quarter 3 - Trimestre 3	16,190	3,885	5,774	2,973	1,438	494	12,633	1,933	1,625

.. Figures unavailable - Nombres indisponibles

Table 10

Quarterly and Annual Estimates of Employment by Enterprise Size of Employment, for All Employees, for Selected Industries, Canada, Provinces and Territories.

(Continued - suite)

Tableau 10

Estimations trimestrielles et annuelles de l'emploi par taille d'entreprise selon l'emploi, pour l'ensemble des salariés pour une sélection d'industries, Canada, provinces et territoires.

NAICS	Industry	Size - Taille										
		All Sizes - Toutes les tailles	0-4	5-19	20-49	50-99	100-299	300-499	500 +	0-49	50-299	300 +
SCIAN	Industrie											
NEW BRUNSWICK - NOUVEAU-BRUNSWICK												
23	Construction - Construction											
	2002											
	Quarter 4 - Trimestre 4	14,409	3,422	5,126	2,772	980	475	11,321	1,455	1,633
	Annual - Annuel	13,286	3,429	4,802	2,459	954	346	10,690	1,300	1,296
	2003											
	Quarter 1 - Trimestre 1	10,284	2,753	3,820	1,691	687	242	8,264	929	1,092
31-33	Manufacturing - Fabrication											
	2000											
	Quarter 1 - Trimestre 1	38,389	1,110	3,328	3,249	3,331	6,794	2,599	17,977	7,688	10,125	20,576
	Quarter 2 - Trimestre 2	42,746	1,078	3,349	3,359	3,413	8,598	3,124	19,824	7,786	12,012	22,948
	Quarter 3 - Trimestre 3	46,033	1,055	3,650	3,546	3,976	8,101	4,272	21,432	8,251	12,077	25,704
	Quarter 4 - Trimestre 4	42,721	1,053	3,619	3,541	3,594	7,808	2,728	20,377	8,213	11,402	23,105
	Annual - Annuel	42,472	1,074	3,486	3,424	3,579	7,825	3,181	19,903	7,984	11,404	23,084
	2001											
	Quarter 1 - Trimestre 1	39,491	1,008	3,171	3,124	3,869	5,573	3,547	19,198	7,303	9,442	22,745
	Quarter 2 - Trimestre 2	43,805	1,024	3,445	3,431	3,958	7,487	3,387	21,072	7,901	11,445	24,459
	Quarter 3 - Trimestre 3	46,391	1,024	3,507	3,778	3,723	8,669	5,407	20,282	8,310	12,392	25,689
	Quarter 4 - Trimestre 4	43,694	987	3,284	3,589	3,559	7,730	4,631	19,914	7,860	11,288	24,545
	Annual - Annuel	43,345	1,011	3,352	3,481	3,777	7,365	4,243	20,117	7,843	11,142	24,360
	2002											
	Quarter 1 - Trimestre 1	40,652	943	3,051	3,325	3,580	6,271	3,323	20,159	7,320	9,851	23,482
	Quarter 2 - Trimestre 2	43,093	937	3,041	3,832	3,452	8,196	4,731	18,905	7,810	11,647	23,636
	Quarter 3 - Trimestre 3	45,982	950	3,337	3,881	3,927	8,316	5,143	20,428	8,168	12,243	25,571
	Quarter 4 - Trimestre 4	42,447	910	3,198	3,586	3,859	7,556	3,803	19,535	7,694	11,415	23,337
	Annual - Annuel	43,044	935	3,157	3,656	3,704	7,585	4,250	19,757	7,748	11,289	24,006
	2003											
	Quarter 1 - Trimestre 1	39,090	858	2,988	3,436	2,975	6,392	3,422	19,018	7,282	9,368	22,440
41	Wholesale Trade - Commerce de gros											
	2000											
	Quarter 1 - Trimestre 1	10,471	896	2,762	1,589	1,113	829	325	2,957	5,247	1,942	3,282
	Quarter 2 - Trimestre 2	11,134	938	2,805	1,837	1,204	902	312	3,135	5,580	2,106	3,448
	Quarter 3 - Trimestre 3	12,000	945	2,805	2,089	1,284	1,032	376	3,470	5,839	2,315	3,846
	Quarter 4 - Trimestre 4	11,439	901	2,539	1,873	1,157	797	508	3,664	5,313	1,954	4,172
	Annual - Annuel	11,261	920	2,728	1,847	1,190	890	380	3,307	5,495	2,079	3,687
	2001											
	Quarter 1 - Trimestre 1	11,318	1,055	2,687	1,560	1,088	707	424	3,796	5,302	1,796	4,220
	Quarter 2 - Trimestre 2	12,040	1,042	2,775	1,681	1,252	738	597	3,955	5,498	1,991	4,551
	Quarter 3 - Trimestre 3	12,497	1,060	2,814	1,958	1,074	848	669	4,073	5,832	1,923	4,743
	Quarter 4 - Trimestre 4	11,610	983	2,678	1,875	948	909	404	3,812	5,537	1,857	4,216
	Annual - Annuel	11,866	1,035	2,738	1,769	1,091	801	524	3,909	5,542	1,891	4,432
	2002											
	Quarter 1 - Trimestre 1	10,942	1,049	2,499	1,693	942	943	202	3,614	5,242	1,885	3,816
	Quarter 2 - Trimestre 2	11,631	1,015	2,666	1,954	1,101	1,031	255	3,609	5,635	2,132	3,864
	Quarter 3 - Trimestre 3	12,173	980	2,765	2,061	1,232	1,311	286	3,538	5,806	2,543	3,824
	Quarter 4 - Trimestre 4	12,015	1,019	2,590	1,910	1,376	976	514	3,630	5,519	2,352	4,144
	Annual - Annuel	11,690	1,016	2,630	1,905	1,163	1,065	314	3,598	5,550	2,228	3,912
	2003											
	Quarter 1 - Trimestre 1	11,240	987	2,475	1,840	943	850	590	3,555	5,301	1,793	4,145
44-45	Retail trade - Commerce de détail											
	2000											
	Quarter 1 - Trimestre 1	35,653	3,439	8,502	6,021	3,198	2,436	1,044	11,012	17,962	5,634	12,057
	Quarter 2 - Trimestre 2	36,583	3,441	8,525	5,970	3,179	2,439	701	12,329	17,935	5,618	13,030
	Quarter 3 - Trimestre 3	36,857	3,197	8,535	5,917	3,334	2,546	545	12,783	17,649	5,880	13,328
	Quarter 4 - Trimestre 4	36,217	2,967	7,892	5,481	3,486	2,435	714	13,243	16,339	5,921	13,957
	Annual - Annuel	36,327	3,261	8,363	5,847	3,299	2,464	751	12,342	17,472	5,763	13,093
	2001											
	Quarter 1 - Trimestre 1	35,560	3,371	7,846	5,280	2,764	2,050	651	13,598	16,497	4,814	14,249
	Quarter 2 - Trimestre 2	37,009	3,402	8,245	5,505	2,927	2,434	493	14,002	17,152	5,361	14,495
	Quarter 3 - Trimestre 3	37,497	3,228	8,771	5,541	2,789	2,450	589	14,129	17,540	5,239	14,718
	Quarter 4 - Trimestre 4	37,049	3,141	8,301	5,571	2,773	2,798	650	13,816	17,012	5,571	14,466
	Annual - Annuel	36,779	3,285	8,291	5,474	2,813	2,433	596	13,886	17,050	5,246	14,482
	2002											
	Quarter 1 - Trimestre 1	36,383	3,374	7,664	5,348	2,808	2,589	792	13,808	16,386	5,397	14,600
	Quarter 2 - Trimestre 2	37,723	3,265	7,714	5,799	3,592	2,980	685	13,688	16,778	6,573	14,373
	Quarter 3 - Trimestre 3	39,131	3,460	7,861	5,636	3,893	2,860	730	14,692	16,957	6,753	15,422
	Quarter 4 - Trimestre 4	39,732	3,393	7,851	5,795	3,707	2,862	694	15,429	17,039	6,570	16,123
	Annual - Annuel	38,242	3,373	7,772	5,644	3,500	2,823	725	14,404	16,790	6,323	15,129

.. Figures unavailable - Nombres indisponibles

Table 10

Quarterly and Annual Estimates of Employment by Enterprise Size of Employment, for All Employees, for Selected Industries, Canada, Provinces and Territories.

(Continued - suite)

Tableau 10

Estimations trimestrielles et annuelles de l'emploi par taille d'entreprise selon l'emploi, pour l'ensemble des salariés pour une sélection d'industries, Canada, provinces et territoires.

NAICS	Industry	Size - Taille										
		All Sizes - Toutes les tailles	0-4	5-19	20-49	50-99	100-299	300-499	500 +	0-49	50-299	300 +
SCIAN	Industrie											
NEW BRUNSWICK - NOUVEAU-BRUNSWICK												
44-45 Retail trade - Commerce de détail												
	2003											
	Quarter 1 - Trimestre 1	38,350	3,202	7,641	5,863	3,211	3,161	16,707	6,372	15,271
48-49 Transportation & warehousing - Transport et entreposage												
	2000											
	Quarter 1 - Trimestre 1	14,772	1,444	1,822	1,051	995	769	4,317	1,764	8,690
	Quarter 2 - Trimestre 2	15,524	1,510	1,796	1,153	1,101	818	4,460	1,919	9,146
	Quarter 3 - Trimestre 3	16,234	1,560	2,114	1,120	1,357	922	4,795	2,279	9,160
	Quarter 4 - Trimestre 4	15,810	1,431	2,048	1,090	1,149	1,268	4,568	2,417	8,825
	Annual - Annuel	15,585	1,486	1,945	1,104	1,150	944	4,535	2,095	8,955
	2001											
	Quarter 1 - Trimestre 1	15,784	1,377	1,755	1,022	1,526	1,509	4,154	3,035	8,595
	Quarter 2 - Trimestre 2	16,187	1,360	1,710	1,299	1,369	1,698	4,369	3,067	8,751
	Quarter 3 - Trimestre 3	16,284	1,491	1,890	1,036	1,239	1,630	4,417	2,869	8,998
	Quarter 4 - Trimestre 4	16,055	1,360	1,852	1,079	1,331	1,547	4,291	2,878	8,886
	Annual - Annuel	16,077	1,397	1,802	1,109	1,366	1,596	4,308	2,962	8,808
	2002											
	Quarter 1 - Trimestre 1	16,084	1,401	1,755	1,047	1,119	1,879	313	8,570	4,202	2,998	8,883
	Quarter 2 - Trimestre 2	16,290	1,396	1,712	1,338	1,199	1,898	667	8,080	4,446	3,097	8,748
	Quarter 3 - Trimestre 3	16,626	1,530	1,778	1,328	984	1,393	1,060	8,553	4,636	2,377	9,613
	Quarter 4 - Trimestre 4	16,451	1,452	1,763	1,304	939	1,324	1,247	8,421	4,520	2,263	9,668
	Annual - Annuel	16,363	1,445	1,752	1,254	1,060	1,624	822	8,406	4,451	2,684	9,228
	2003											
	Quarter 1 - Trimestre 1	16,096	1,379	1,603	1,245	889	1,400	973	8,607	4,227	2,289	9,580
51 Information & cultural industries - Industrie de l'information et industrie culturelle												
	2000											
	Quarter 1 - Trimestre 1	5,697	132	347	3,964
	Quarter 2 - Trimestre 2	5,805	123	347	4,245
	Quarter 3 - Trimestre 3	6,240	135	294	4,952
	Quarter 4 - Trimestre 4	6,013	135	277	4,881
	Annual - Annuel	5,939	131	316	4,511
	2001											
	Quarter 1 - Trimestre 1	6,347	164	344	4,995
	Quarter 2 - Trimestre 2	6,385	153	305	5,168
	Quarter 3 - Trimestre 3	6,528	172	321	5,307
	Quarter 4 - Trimestre 4	6,559	174	313	5,248
	Annual - Annuel	6,455	166	321	5,179
	2002											
	Quarter 1 - Trimestre 1	6,577	..	352	5,230
	Quarter 2 - Trimestre 2	6,778	..	300	5,348
	Quarter 3 - Trimestre 3	7,091	..	322	5,738
	Quarter 4 - Trimestre 4	7,110	..	310	5,776
	Annual - Annuel	6,889	..	321	5,523
	2003											
	Quarter 1 - Trimestre 1	7,370	..	276	302	6,038
52 Finance & insurance - Finance et assurances												
	2000											
	Quarter 1 - Trimestre 1	9,994	710	1,163	365	2,238	435	7,321
	Quarter 2 - Trimestre 2	10,818	675	1,438	455	2,567	435	7,816
	Quarter 3 - Trimestre 3	11,523	756	1,472	501	2,729	564	8,229
	Quarter 4 - Trimestre 4	11,164	690	1,426	539	2,655	507	8,002
	Annual - Annuel	10,875	708	1,375	465	2,547	485	7,842
	2001											
	Quarter 1 - Trimestre 1	10,083	687	1,373	493	2,553	452	7,077
	Quarter 2 - Trimestre 2	10,065	602	1,433	546	2,581	559	6,925
	Quarter 3 - Trimestre 3	10,153	634	1,354	622	2,610	546	6,997
	Quarter 4 - Trimestre 4	10,456	554	1,371	757	2,682	574	7,201
	Annual - Annuel	10,189	619	1,383	604	2,607	533	7,050
	2002											
	Quarter 1 - Trimestre 1	10,411	574	1,286	840	2,700	638	7,073
	Quarter 2 - Trimestre 2	11,009	615	1,284	808	2,707	1,031	7,271
	Quarter 3 - Trimestre 3	11,072	592	1,318	847	2,756	1,017	7,299
	Quarter 4 - Trimestre 4	10,800	654	1,284	768	2,706	885	7,209
	Annual - Annuel	10,823	609	1,293	816	2,717	893	7,213
	2003											
	Quarter 1 - Trimestre 1	10,354	679	1,198	766	2,643	783	6,928

.. Figures unavailable - Nombres indisponibles

Table 10

Quarterly and Annual Estimates of Employment by Enterprise Size of Employment, for All Employees, for Selected Industries, Canada, Provinces and Territories.

(Continued - suite)

Tableau 10

Estimations trimestrielles et annuelles de l'emploi par taille d'entreprise selon l'emploi, pour l'ensemble des salariés pour une sélection d'industries, Canada, provinces et territoires.

NAICS	Industry	Size - Taille										
		All Sizes - Toutes les tailles	0-4	5-19	20-49	50-99	100-299	300-499	500 +	0-49	50-299	300 +
SCIAN	Industrie											
NEW BRUNSWICK - NOUVEAU-BRUNSWICK												
53	Real estate & rental & leasing - Services immobiliers et services de location et de location à bail											
	2000											
	Quarter 1 - Trimestre 1	3,033	666	815
	Quarter 2 - Trimestre 2	3,079	705	847
	Quarter 3 - Trimestre 3	3,195	638	968
	Quarter 4 - Trimestre 4	3,238	755	956
	Annual - Annuel	3,136	691	896
	2001											
	Quarter 1 - Trimestre 1	2,941	662	887
	Quarter 2 - Trimestre 2	3,041	660	939
	Quarter 3 - Trimestre 3	3,138	707	989
	Quarter 4 - Trimestre 4	2,992	700	959
	Annual - Annuel	3,028	683	943
	2002											
	Quarter 1 - Trimestre 1	2,887	673	837	153	1,663
	Quarter 2 - Trimestre 2	3,192	672	991	287	1,950
	Quarter 3 - Trimestre 3	3,446	677	1,059	298	2,034
	Quarter 4 - Trimestre 4	3,095	646	994	168	1,808
	Annual - Annuel	3,155	667	970	226	1,864
	2003											
	Quarter 1 - Trimestre 1	3,274	715	889	167	1,770
54	Professional, scientific & technical services - Services professionnels, scientifiques et techniques											
	2000											
	Quarter 1 - Trimestre 1	7,726	1,608	1,880	1,014	444	759	..	4,502	1,203	2,021	..
	Quarter 2 - Trimestre 2	8,252	1,719	1,886	995	368	935	..	4,600	1,303	2,348	..
	Quarter 3 - Trimestre 3	8,710	1,750	1,903	1,030	439	825	..	4,683	1,265	2,762	..
	Quarter 4 - Trimestre 4	8,133	1,667	1,791	944	367	564	..	4,402	931	2,800	..
	Annual - Annuel	8,205	1,686	1,865	996	405	771	..	4,547	1,175	2,483	..
	2001											
	Quarter 1 - Trimestre 1	8,646	1,927	1,831	1,159	286	704	..	4,918	990	2,738	..
	Quarter 2 - Trimestre 2	9,151	2,000	1,929	1,163	364	723	..	5,092	1,087	2,972	..
	Quarter 3 - Trimestre 3	9,205	1,960	2,041	1,178	346	767	..	5,180	1,113	2,913	..
	Quarter 4 - Trimestre 4	8,525	1,850	2,062	1,244	385	941	..	5,156	1,326	2,042	..
	Annual - Annuel	8,882	1,934	1,966	1,186	345	784	..	5,087	1,129	2,666	..
	2002											
	Quarter 1 - Trimestre 1	8,301	1,902	1,903	1,253	395	781	..	5,058	1,175	2,068	..
	Quarter 2 - Trimestre 2	9,068	1,875	2,061	1,326	687	1,130	..	5,262	1,818	1,989	..
	Quarter 3 - Trimestre 3	9,335	1,802	2,088	1,211	755	818	..	5,102	1,573	2,661	..
	Quarter 4 - Trimestre 4	9,133	1,778	2,017	1,214	592	1,266	..	5,008	1,858	2,267	..
	Annual - Annuel	8,960	1,839	2,017	1,251	607	999	..	5,107	1,606	2,246	..
	2003											
	Quarter 1 - Trimestre 1	8,623	1,778	1,987	1,012	480	1,167	..	4,777	1,646	2,200	..
56	Admin. & support, waste managemt. & remediation services - Services admin., soutien, gestion des déchets, assainissem.											
	2000											
	Quarter 1 - Trimestre 1	12,164	752	1,254	954	690	2,083	..	2,960	2,773	6,431	..
	Quarter 2 - Trimestre 2	12,129	703	1,381	1,011	653	1,731	..	3,095	2,383	6,651	..
	Quarter 3 - Trimestre 3	12,591	697	1,471	1,030	696	1,579	..	3,198	2,275	7,119	..
	Quarter 4 - Trimestre 4	12,704	656	1,276	925	762	2,128	..	2,857	2,890	6,957	..
	Annual - Annuel	12,397	702	1,345	980	700	1,880	..	3,027	2,580	6,789	..
	2001											
	Quarter 1 - Trimestre 1	13,386	782	1,684	1,497	962	2,608	..	3,962	3,570	5,853	..
	Quarter 2 - Trimestre 2	13,810	860	1,834	1,537	1,182	2,782	..	4,232	3,964	5,615	..
	Quarter 3 - Trimestre 3	13,954	959	1,941	1,683	831	2,540	..	4,583	3,371	6,000	..
	Quarter 4 - Trimestre 4	13,862	889	1,743	1,396	813	2,480	..	4,028	3,293	6,541	..
	Annual - Annuel	13,753	872	1,801	1,528	947	2,602	..	4,201	3,549	6,002	..
	2002											
	Quarter 1 - Trimestre 1	14,164	785	1,772	1,507	883	3,032	613	5,572	4,064	3,915	6,185
	Quarter 2 - Trimestre 2	14,558	857	2,005	1,576	1,113	3,105	505	5,396	4,439	4,218	5,901
	Quarter 3 - Trimestre 3	14,564	936	2,089	1,784	1,144	2,432	503	5,676	4,810	3,575	6,179
	Quarter 4 - Trimestre 4	14,119	898	1,897	1,549	952	2,371	782	5,670	4,344	3,322	6,452
	Annual - Annuel	14,351	869	1,941	1,604	1,023	2,735	601	5,578	4,414	3,758	6,179
	2003											
	Quarter 1 - Trimestre 1	14,414	797	1,671	1,584	753	2,609	730	6,270	4,051	3,362	7,000

.. Figures unavailable - Nombres indisponibles

Table 10

Quarterly and Annual Estimates of Employment by Enterprise Size of Employment, for All Employees, for Selected Industries, Canada, Provinces and Territories.

(Continued - suite)

Tableau 10

Estimations trimestrielles et annuelles de l'emploi par taille d'entreprise selon l'emploi, pour l'ensemble des salariés pour une sélection d'industries, Canada, provinces et territoires.

NAICS	Industry	Size - Taille										
		All Sizes - Toutes les tailles	0-4	5-19	20-49	50-99	100-299	300-499	500 +	0-49	50-299	300 +
SCIAN	Industrie											
NEW BRUNSWICK - NOUVEAU-BRUNSWICK												
61	Educational services - Services d'enseignement											
	2000											
	Quarter 1 - Trimestre 1	23,498	770	1,083	981	2,835	1,427	19,237
	Quarter 2 - Trimestre 2	24,265	783	1,177	1,272	3,232	1,540	19,493
	Quarter 3 - Trimestre 3	19,637	634	1,073	1,043	2,750	1,640	15,246
	Quarter 4 - Trimestre 4	23,119	394	572	380	1,346	2,853	18,920
	Annual - Annuel	22,630	645	976	919	2,541	1,865	18,224
	2001											
	Quarter 1 - Trimestre 1	23,516	216	387	213	816	3,166	19,534
	Quarter 2 - Trimestre 2	24,286	231	395	200	826	3,219	20,241
	Quarter 3 - Trimestre 3	19,629	211	444	152	808	2,195	16,626
	Quarter 4 - Trimestre 4	23,341	286	462	202	949	935	21,457
	Annual - Annuel	22,693	236	422	192	850	2,379	19,465
	2002											
	Quarter 1 - Trimestre 1	23,569	297	519	162	978	890	21,700
	Quarter 2 - Trimestre 2	24,400	304	499	364	1,166	886	22,348
	Quarter 3 - Trimestre 3	19,775	265	477	533	1,275	790	17,710
	Quarter 4 - Trimestre 4	23,860	307	486	444	1,237	946	21,677
	Annual - Annuel	22,901	293	495	376	1,164	878	20,859
	2003											
	Quarter 1 - Trimestre 1	24,573	330	520	387	1,237	756	22,580
62	Health care & social assistance - Soins de santé et assistance sociale											
	2000											
	Quarter 1 - Trimestre 1	33,066	2,963	3,790	1,698	2,876	3,714	8,451	6,590	18,025
	Quarter 2 - Trimestre 2	33,314	3,002	3,881	1,806	2,852	3,662	8,689	6,514	18,111
	Quarter 3 - Trimestre 3	33,521	2,687	4,165	1,527	2,840	4,143	8,378	6,984	18,159
	Quarter 4 - Trimestre 4	33,400	3,014	4,000	1,686	2,740	3,843	8,700	6,583	18,118
	Annual - Annuel	33,325	2,916	3,959	1,679	2,827	3,840	8,554	6,668	18,103
	2001											
	Quarter 1 - Trimestre 1	34,044	2,943	4,045	1,972	2,908	3,838	8,959	6,746	18,338
	Quarter 2 - Trimestre 2	34,177	3,011	4,075	2,077	2,786	3,804	9,164	6,589	18,423
	Quarter 3 - Trimestre 3	34,573	3,147	4,064	2,008	2,882	3,898	9,219	6,780	18,573
	Quarter 4 - Trimestre 4	34,319	3,198	3,991	1,996	2,931	3,735	9,185	6,666	18,468
	Annual - Annuel	34,278	3,075	4,044	2,013	2,877	3,819	9,132	6,695	18,451
	2002											
	Quarter 1 - Trimestre 1	34,261	3,252	3,866	2,080	3,179	3,546	9,198	6,724	18,339
	Quarter 2 - Trimestre 2	34,609	3,287	3,989	2,365	2,749	3,867	9,640	6,616	18,352
	Quarter 3 - Trimestre 3	35,301	3,082	4,345	2,350	2,781	4,123	9,776	6,904	18,621
	Quarter 4 - Trimestre 4	34,998	3,248	4,151	2,386	3,046	3,704	9,786	6,750	18,462
	Annual - Annuel	34,792	3,217	4,088	2,295	2,939	3,810	9,600	6,749	18,444
	2003											
	Quarter 1 - Trimestre 1	35,077	3,325	4,226	2,514	3,245	3,433	10,065	6,677	18,334
71	Arts, entertainment & recreation - Arts, spectacles et loisirs											
	2000											
	Quarter 1 - Trimestre 1	3,576	439	879	468	1,787
	Quarter 2 - Trimestre 2	3,865	399	1,090	565	2,054
	Quarter 3 - Trimestre 3	4,133	468	1,142	603	2,212
	Quarter 4 - Trimestre 4	3,868	447	1,073	460	1,981
	Annual - Annuel	3,861	438	1,046	524	2,008
	2001											
	Quarter 1 - Trimestre 1	3,844	413	1,164	486	2,063
	Quarter 2 - Trimestre 2	3,905	512	1,220	513	2,245
	Quarter 3 - Trimestre 3	3,906	690	1,201	553	2,444
	Quarter 4 - Trimestre 4	3,945	497	1,157	500	2,154
	Annual - Annuel	3,900	528	1,185	513	2,226
	2002											
	Quarter 1 - Trimestre 1	3,973	459	1,067	373	1,899	1,426	648
	Quarter 2 - Trimestre 2	4,022	486	1,086	620	2,192	1,228	603
	Quarter 3 - Trimestre 3	4,125	625	1,085	659	2,369	1,181	575
	Quarter 4 - Trimestre 4	4,061	430	997	682	2,108	1,431	521
	Annual - Annuel	4,045	500	1,059	583	2,142	1,317	587
	2003											
	Quarter 1 - Trimestre 1	4,175	..	1,020	544
72	Accommodation & food services - Hébergement et services de restauration											
	2000											
	Quarter 1 - Trimestre 1	17,853	970	5,271	4,013	2,073	2,633	10,254	4,707	2,892

.. Figures unavailable - Nombres indisponibles

Table 10

Quarterly and Annual Estimates of Employment by Enterprise Size of Employment, for All Employees, for Selected Industries, Canada, Provinces and Territories.

(Continued - suite)

Tableau 10

Estimations trimestrielles et annuelles de l'emploi par taille d'entreprise selon l'emploi, pour l'ensemble des salariés pour une sélection d'industries, Canada, provinces et territoires.

NAICS	Industry	Size - Taille										
		All Sizes - Toutes les tailles	0-4	5-19	20-49	50-99	100-299	300-499	500 +	0-49	50-299	300 +
SCIAN	Industrie											
NEW BRUNSWICK - NOUVEAU-BRUNSWICK												
72	Accommodation & food services - Hébergement et services de restauration											
	2000											
	Quarter 2 - Trimestre 2	19,583	1,106	5,835	4,286	2,245	2,678	11,227	4,923	3,433
	Quarter 3 - Trimestre 3	20,644	1,168	5,846	4,792	2,344	2,532	11,806	4,876	3,962
	Quarter 4 - Trimestre 4	20,006	1,245	5,533	4,120	2,564	3,059	10,897	5,623	3,486
	Annual - Annuel	19,522	1,122	5,621	4,303	2,307	2,726	11,046	5,032	3,443
	2001											
	Quarter 1 - Trimestre 1	19,799	1,156	5,159	4,237	2,606	3,134	10,552	5,740	3,508
	Quarter 2 - Trimestre 2	21,347	1,276	5,998	4,658	2,803	2,977	11,932	5,780	3,635
	Quarter 3 - Trimestre 3	22,262	1,349	6,375	5,354	2,808	2,632	13,078	5,440	3,744
	Quarter 4 - Trimestre 4	21,877	1,272	5,677	5,198	2,973	2,343	12,147	5,316	4,414
	Annual - Annuel	21,321	1,263	5,802	4,862	2,798	2,772	11,927	5,569	3,825
	2002											
	Quarter 1 - Trimestre 1	21,400	1,060	5,285	4,767	3,324	2,833	11,112	6,157	4,131
	Quarter 2 - Trimestre 2	22,625	1,356	5,655	5,077	3,832	2,849	12,088	6,681	3,857
	Quarter 3 - Trimestre 3	23,228	1,494	5,942	5,300	3,474	3,003	12,736	6,478	4,014
	Quarter 4 - Trimestre 4	22,794	1,272	5,163	5,156	3,811	2,938	11,591	6,750	4,453
	Annual - Annuel	22,512	1,296	5,511	5,075	3,610	2,906	11,882	6,516	4,114
	2003											
	Quarter 1 - Trimestre 1	21,595	1,067	4,874	4,707	3,572	2,992	10,649	6,564	4,382
81	Other services (except public administration) - Autres services, sauf les administrations publiques											
	2000											
	Quarter 1 - Trimestre 1	8,971	2,545	2,702	941	6,188	951	1,832
	Quarter 2 - Trimestre 2	9,415	2,748	2,827	1,072	6,647	1,049	1,719
	Quarter 3 - Trimestre 3	10,490	3,167	3,687	1,356	8,210	1,233	1,047
	Quarter 4 - Trimestre 4	9,796	2,972	3,206	1,218	7,396	1,248	1,152
	Annual - Annuel	9,668	2,858	3,106	1,147	7,110	1,120	1,438
	2001											
	Quarter 1 - Trimestre 1	9,697	2,825	2,957	1,279	7,061	1,228	1,408
	Quarter 2 - Trimestre 2	9,911	2,807	3,262	1,253	7,321	1,406	1,184
	Quarter 3 - Trimestre 3	10,142	3,029	3,255	1,291	7,575	1,507	1,060
	Quarter 4 - Trimestre 4	9,810	2,637	3,360	1,261	7,259	1,458	1,093
	Annual - Annuel	9,890	2,824	3,208	1,271	7,304	1,400	1,186
	2002											
	Quarter 1 - Trimestre 1	9,802	2,583	3,223	1,383	839	625	7,190	1,465	1,147
	Quarter 2 - Trimestre 2	9,778	2,563	3,327	1,342	774	679	7,233	1,453	1,092
	Quarter 3 - Trimestre 3	9,949	2,751	3,431	1,295	907	533	7,477	1,440	1,032
	Quarter 4 - Trimestre 4	9,127	2,556	3,036	1,278	617	641	6,870	1,258	1,000
	Annual - Annuel	9,664	2,613	3,254	1,325	784	619	7,192	1,404	1,068
	2003											
	Quarter 1 - Trimestre 1	8,534	2,388	2,914	1,056	543	659	6,358	1,203	974
91	Public administration - Administrations publiques											
	2000											
	Quarter 1 - Trimestre 1	21,406	625	498	1,927	2,426	..
	Quarter 2 - Trimestre 2	22,219	719	651	1,760	2,411	..
	Quarter 3 - Trimestre 3	23,007	982	746	1,681	2,428	..
	Quarter 4 - Trimestre 4	22,338	905	753	1,607	2,360	..
	Annual - Annuel	22,242	808	662	1,744	2,406	..
	2001											
	Quarter 1 - Trimestre 1	21,980	558	502	955	1,457	..
	Quarter 2 - Trimestre 2	23,391	621	503	977	1,480	..
	Quarter 3 - Trimestre 3	23,410	624	554	1,046	1,600	..
	Quarter 4 - Trimestre 4	23,399	557	494	1,064	1,558	..
	Annual - Annuel	23,045	590	513	1,011	1,524	..
	2002											
	Quarter 1 - Trimestre 1	23,469	105	504	496	510	1,064	1,104	1,574	20,791
	Quarter 2 - Trimestre 2	23,767	107	494	589	481	1,195	1,190	1,676	20,901
	Quarter 3 - Trimestre 3	24,130	85	613	661	512	1,282	1,359	1,793	20,978
	Quarter 4 - Trimestre 4	23,784	112	520	504	522	1,355	1,136	1,877	20,771
	Annual - Annuel	23,788	102	533	562	506	1,224	1,197	1,730	20,860
	2003											
	Quarter 1 - Trimestre 1	23,788	97	504	567	629	1,265	1,169	1,893	20,727
11-91N	Industrial aggregate (excluding unclassified) - Ensemble des industries sauf les entreprises non classifiées											
	2000											
	Quarter 1 - Trimestre 1	265,810	21,941	40,463	25,424	18,457	26,804	10,172	122,549	87,828	45,261	132,721

.. Figures unavailable - Nombres indisponibles

Table 10

Quarterly and Annual Estimates of Employment by Enterprise Size of Employment, for All Employees, for Selected Industries, Canada, Provinces and Territories.

(Continued - suite)

Tableau 10

Estimations trimestrielles et annuelles de l'emploi par taille d'entreprise selon l'emploi, pour l'ensemble des salariés pour une sélection d'industries, Canada, provinces et territoires.

NAICS	Industry	Size - Taille										
		All Sizes - Toutes les tailles	0-4	5-19	20-49	50-99	100-299	300-499	500 +	0-49	50-299	300 +
SCIAN	Industrie											
NEW BRUNSWICK - NOUVEAU-BRUNSWICK												
11-91N Industrial aggregate (excluding unclassified) - Ensemble des industries sauf les entreprises non classifiées												
	2000											
	Quarter 2 - Trimestre 2	282,432	23,457	42,882	27,755	19,016	28,809	10,330	130,182	94,095	47,825	140,512
	Quarter 3 - Trimestre 3	295,374	23,430	47,214	30,231	21,566	29,253	11,688	131,992	100,874	50,819	143,681
	Quarter 4 - Trimestre 4	286,916	23,166	42,599	26,928	20,835	29,618	11,062	132,707	92,694	50,453	143,769
	Annual - Annuel	282,633	22,999	43,290	27,584	19,968	28,621	10,813	129,357	93,873	48,589	140,171
	2001											
	Quarter 1 - Trimestre 1	279,295	22,750	40,642	25,514	20,065	27,269	11,637	131,419	88,905	47,334	143,056
	Quarter 2 - Trimestre 2	294,418	23,016	44,241	28,307	21,495	29,980	10,614	136,766	95,563	51,475	147,380
	Quarter 3 - Trimestre 3	300,523	24,459	47,203	31,211	21,164	29,947	14,582	131,956	102,873	51,111	146,538
	Quarter 4 - Trimestre 4	294,853	23,543	44,322	29,470	20,479	27,696	12,123	137,220	97,335	48,175	149,343
	Annual - Annuel	292,272	23,442	44,102	28,625	20,801	28,723	12,239	134,340	96,169	49,524	146,579
	2002											
	Quarter 1 - Trimestre 1	284,480	22,652	40,330	27,087	20,272	26,654	8,919	138,565	90,070	46,925	147,485
	Quarter 2 - Trimestre 2	297,692	23,353	42,613	30,489	22,675	30,144	10,606	137,812	96,455	52,819	148,418
	Quarter 3 - Trimestre 3	306,328	24,424	45,910	32,341	24,231	29,323	12,026	138,073	102,675	53,554	150,099
	Quarter 4 - Trimestre 4	301,306	23,388	42,802	30,682	23,194	28,252	11,159	141,829	96,873	51,445	152,989
	Annual - Annuel	297,451	23,455	42,914	30,150	22,593	28,593	10,678	139,070	96,518	51,186	149,747
	2003											
	Quarter 1 - Trimestre 1	289,522	21,883	39,842	28,268	20,560	27,023	10,574	141,373	89,993	47,582	151,947
QUÉBEC												
11 Forestry, logging & support - Foresterie, exploitation et soutien												
	2000											
	Quarter 1 - Trimestre 1	16,328	2,730	3,289	2,156	1,413	1,784	8,175	3,197	4,956
	Quarter 2 - Trimestre 2	16,042	2,890	2,974	2,355	1,568	1,369	8,219	2,936	4,886
	Quarter 3 - Trimestre 3	25,368	3,706	3,969	3,679	4,518	4,019	11,353	8,537	5,477
	Quarter 4 - Trimestre 4	21,209	3,499	4,115	3,170	2,931	2,080	10,784	5,011	5,414
	Annual - Annuel	19,737	3,206	3,587	2,840	2,608	2,313	9,633	4,920	5,184
	2001											
	Quarter 1 - Trimestre 1	17,414	2,845	4,396	2,322	1,739	1,775	9,563	3,514	4,337
	Quarter 2 - Trimestre 2	17,353	2,651	3,573	2,556	1,820	1,395	8,780	3,216	5,358
	Quarter 3 - Trimestre 3	26,051	2,851	4,239	3,676	3,526	3,827	10,766	7,352	7,933
	Quarter 4 - Trimestre 4	19,500	2,827	3,908	2,948	2,158	2,403	9,683	4,561	5,256
	Annual - Annuel	20,080	2,793	4,029	2,875	2,311	2,350	9,698	4,661	5,721
	2002											
	Quarter 1 - Trimestre 1	14,032	2,770	3,011	1,870	895	1,112	7,650	2,008	4,374
	Quarter 2 - Trimestre 2	13,901	2,682	2,728	1,883	947	920	7,293	1,867	4,741
	Quarter 3 - Trimestre 3	20,336	2,921	3,685	3,394	2,691	2,403	10,000	5,093	5,242
	Quarter 4 - Trimestre 4	16,444	2,965	3,328	2,673	1,918	1,446	8,966	3,364	4,114
	Annual - Annuel	16,178	2,834	3,188	2,455	1,613	1,470	8,477	3,083	4,618
	2003											
	Quarter 1 - Trimestre 1	13,503	2,617	3,041	1,935	1,171	902	7,592	2,073	3,838
21 Mining & oil & gas extraction - Extraction minière et extraction de pétrole et de gaz												
	2000											
	Quarter 1 - Trimestre 1	14,121	..	920	..	960	1,616	2,140	2,576	9,404
	Quarter 2 - Trimestre 2	14,995	..	1,351	..	972	1,941	2,808	2,913	9,274
	Quarter 3 - Trimestre 3	14,485	..	1,276	..	1,043	2,010	2,584	3,053	8,848
	Quarter 4 - Trimestre 4	12,656	..	1,018	..	1,152	1,779	2,216	2,931	7,509
	Annual - Annuel	14,064	..	1,141	..	1,032	1,836	2,437	2,868	8,759
	2001											
	Quarter 1 - Trimestre 1	9,840	..	792	..	943	1,109	1,895	2,052	5,893
	Quarter 2 - Trimestre 2	10,831	..	1,008	..	720	1,931	2,162	2,651	6,017
	Quarter 3 - Trimestre 3	12,160	..	1,112	..	796	1,804	2,200	2,600	7,360
	Quarter 4 - Trimestre 4	11,742	..	903	..	947	1,791	2,008	2,738	6,997
	Annual - Annuel	11,143	..	954	..	851	1,659	2,066	2,510	6,567
	2002											
	Quarter 1 - Trimestre 1	11,181	..	778	1,752	2,574	6,855
	Quarter 2 - Trimestre 2	11,905	..	900	2,002	3,248	6,655
	Quarter 3 - Trimestre 3	11,988	..	1,005	2,144	3,289	6,555
	Quarter 4 - Trimestre 4	11,520	..	897	2,188	3,028	6,304
	Annual - Annuel	11,649	..	895	2,022	3,035	6,592
	2003											
	Quarter 1 - Trimestre 1	10,919	295	696	667	989	2,375	1,658	3,365	5,896

.. Figures unavailable - Nombres indisponibles

Table 10

Quarterly and Annual Estimates of Employment by Enterprise Size of Employment, for All Employees, for Selected Industries, Canada, Provinces and Territories.

(Continued - suite)

Tableau 10

Estimations trimestrielles et annuelles de l'emploi par taille d'entreprise selon l'emploi, pour l'ensemble des salariés pour une sélection d'industries, Canada, provinces et territoires.

NAICS	Industry	Size - Taille										
		All Sizes - Toutes les tailles	0-4	5-19	20-49	50-99	100-299	300-499	500 +	0-49	50-299	300 +
SCIAN	Industrie											
QUÉBEC												
22	Utilities - Services publics											
	2000											
	Quarter 1 - Trimestre 1	26,604	..	182	..	208	940	700	24,281	475	1,148	24,981
	Quarter 2 - Trimestre 2	26,964	..	185	..	211	989	688	24,631	445	1,200	25,319
	Quarter 3 - Trimestre 3	27,327	..	181	..	234	1,015	579	25,080	419	1,249	25,659
	Quarter 4 - Trimestre 4	27,520	..	201	..	321	941	823	25,048	387	1,261	25,871
	Annual - Annuel	27,104	..	187	..	243	971	697	24,760	432	1,215	25,457
	2001											
	Quarter 1 - Trimestre 1	26,715	..	248	..	347	1,601	463	23,767	537	1,948	24,230
	Quarter 2 - Trimestre 2	26,543	..	313	..	577	897	527	23,575	968	1,474	24,101
	Quarter 3 - Trimestre 3	26,923	..	351	..	455	576	..	25,177	703	1,031	25,189
	Quarter 4 - Trimestre 4	27,072	..	261	..	442	477	102	25,289	761	919	25,391
	Annual - Annuel	26,813	..	293	..	455	888	276	24,452	742	1,343	24,728
	2002											
	Quarter 1 - Trimestre 1	26,663	..	253	1,086	1,958	23,619
	Quarter 2 - Trimestre 2	26,979	..	362	1,040	2,062	23,878
	Quarter 3 - Trimestre 3	27,003	..	334	1,018	1,966	24,019
	Quarter 4 - Trimestre 4	27,515	..	341	884	2,037	24,593
	Annual - Annuel	27,040	..	323	1,007	2,006	24,027
	2003											
	Quarter 1 - Trimestre 1	28,411	..	247	479	1,043	1,869	753	2,913	24,745
23	Construction - Construction											
	2000											
	Quarter 1 - Trimestre 1	95,744	24,556	31,742	15,493	7,642	8,333	1,785	6,194	71,791	15,975	7,979
	Quarter 2 - Trimestre 2	123,099	33,382	39,556	20,532	10,205	9,613	2,954	6,858	93,470	19,818	9,812
	Quarter 3 - Trimestre 3	131,135	28,664	43,774	22,891	12,035	11,654	2,930	9,187	95,329	23,689	12,117
	Quarter 4 - Trimestre 4	121,107	31,414	35,197	19,003	10,691	10,955	3,382	10,465	85,614	21,646	13,846
	Annual - Annuel	117,771	29,504	37,567	19,480	10,143	10,139	2,763	8,176	86,551	20,282	10,938
	2001											
	Quarter 1 - Trimestre 1	101,255	27,480	31,278	15,019	8,257	8,171	1,362	9,689	73,777	16,428	11,050
	Quarter 2 - Trimestre 2	125,138	27,443	43,469	20,653	10,786	9,738	1,864	11,186	91,564	20,524	13,050
	Quarter 3 - Trimestre 3	132,800	31,366	42,313	21,679	12,588	10,684	2,552	11,617	95,358	23,272	14,170
	Quarter 4 - Trimestre 4	126,052	31,215	38,862	21,540	10,880	10,213	3,038	10,305	91,616	21,093	13,343
	Annual - Annuel	121,311	29,376	38,980	19,723	10,628	9,701	2,204	10,699	88,079	20,329	12,903
	2002											
	Quarter 1 - Trimestre 1	106,807	27,569	34,368	17,366	8,446	7,532	1,720	9,807	79,302	15,978	11,527
	Quarter 2 - Trimestre 2	131,955	29,554	44,807	23,506	11,037	9,916	2,143	10,992	97,867	20,953	13,135
	Quarter 3 - Trimestre 3	140,468	30,624	45,710	24,366	13,747	12,619	1,889	11,513	100,700	26,366	13,402
	Quarter 4 - Trimestre 4	136,169	28,428	44,606	23,342	14,127	11,182	2,340	12,144	96,376	25,309	14,484
	Annual - Annuel	128,850	29,044	42,373	22,145	11,839	10,312	2,023	11,114	93,561	22,151	13,137
	2003											
	Quarter 1 - Trimestre 1	114,253	26,053	38,059	19,266	9,686	9,286	811	11,093	83,378	18,972	11,904
31-33	Manufacturing - Fabrication											
	2000											
	Quarter 1 - Trimestre 1	566,531	13,654	51,552	69,413	67,167	98,853	39,635	226,258	134,619	166,019	265,893
	Quarter 2 - Trimestre 2	591,025	13,761	52,096	72,031	70,279	104,764	45,757	232,338	137,888	175,043	278,094
	Quarter 3 - Trimestre 3	594,004	13,723	50,754	68,783	70,300	107,509	45,942	236,995	133,259	177,809	282,936
	Quarter 4 - Trimestre 4	588,205	13,097	50,071	67,759	69,425	106,817	42,605	238,430	130,928	176,242	281,035
	Annual - Annuel	584,942	13,559	51,118	69,497	69,292	104,486	43,485	233,505	134,173	173,778	276,990
	2001											
	Quarter 1 - Trimestre 1	578,533	13,325	48,428	65,124	64,975	106,607	40,961	239,112	126,878	171,582	280,073
	Quarter 2 - Trimestre 2	583,514	13,971	49,684	67,480	66,064	102,564	43,663	240,088	131,135	168,628	283,751
	Quarter 3 - Trimestre 3	583,401	13,702	50,521	66,725	66,183	102,320	38,216	245,734	130,948	168,503	283,951
	Quarter 4 - Trimestre 4	572,488	13,714	49,765	66,845	65,665	99,360	37,447	239,691	130,324	165,025	277,139
	Annual - Annuel	579,484	13,678	49,599	66,544	65,722	102,713	40,072	241,156	129,821	168,434	281,228
	2002											
	Quarter 1 - Trimestre 1	572,187	12,236	50,256	67,044	66,197	98,930	34,478	243,046	129,536	165,127	277,523
	Quarter 2 - Trimestre 2	586,341	12,960	50,261	68,454	69,191	107,084	37,189	241,201	131,675	176,276	278,390
	Quarter 3 - Trimestre 3	593,612	13,214	50,286	67,580	68,602	112,425	36,597	244,907	131,081	181,027	281,504
	Quarter 4 - Trimestre 4	586,761	13,394	49,555	65,664	69,349	108,496	36,630	243,673	128,613	177,845	280,303
	Annual - Annuel	584,725	12,951	50,090	67,185	68,335	106,734	36,223	243,207	130,226	175,069	279,430
	2003											
	Quarter 1 - Trimestre 1	580,266	12,651	49,142	65,145	69,198	110,574	37,236	236,320	126,939	179,772	273,556
41	Wholesale Trade - Commerce de gros											
	2000											
	Quarter 1 - Trimestre 1	164,574	12,918	37,398	30,832	20,506	22,491	5,761	34,667	81,147	42,998	40,429
	Quarter 2 - Trimestre 2	170,551	13,774	37,455	32,200	21,637	23,079	5,612	36,794	83,429	44,716	42,406
	Quarter 3 - Trimestre 3	173,352	13,149	36,880	32,565	22,652	22,984	6,614	38,509	82,594	45,635	45,123

.. Figures unavailable - Nombres indisponibles

Table 10

Quarterly and Annual Estimates of Employment by Enterprise Size of Employment, for All Employees, for Selected Industries, Canada, Provinces and Territories.

(Continued - suite)

Tableau 10

Estimations trimestrielles et annuelles de l'emploi par taille d'entreprise selon l'emploi, pour l'ensemble des salariés pour une sélection d'industries, Canada, provinces et territoires.

NAICS	Industry	Size - Taille										
		All Sizes - Toutes les tailles	0-4	5-19	20-49	50-99	100-299	300-499	500 +	0-49	50-299	300 +
SCIAN	Industrie											
QUÉBEC												
51	Information & cultural industries - Industrie de l'information et industrie culturelle											
	2001											
	Quarter 3 - Trimestre 3	78,110	2,825	6,516	5,442	4,689	6,784	5,355	46,499	14,783	11,473	51,854
	Quarter 4 - Trimestre 4	78,704	2,887	6,259	5,408	4,805	6,788	4,535	48,023	14,554	11,593	52,557
	Annual - Annuel	77,923	2,810	6,564	5,197	4,434	7,300	4,867	46,751	14,572	11,734	51,618
	2002											
	Quarter 1 - Trimestre 1	78,397	2,729	6,619	5,769	4,838	6,562	4,500	47,380	15,117	11,400	51,880
	Quarter 2 - Trimestre 2	76,300	2,767	6,780	5,819	5,103	7,247	4,348	44,235	15,367	12,350	48,583
	Quarter 3 - Trimestre 3	76,257	2,717	6,945	5,910	5,240	6,508	4,782	44,154	15,572	11,748	48,936
	Quarter 4 - Trimestre 4	76,343	2,869	6,843	5,846	4,697	6,746	4,195	45,147	15,558	11,444	49,342
	Annual - Annuel	76,824	2,771	6,797	5,836	4,970	6,766	4,456	45,229	15,403	11,735	49,685
	2003											
	Quarter 1 - Trimestre 1	76,669	2,779	6,942	6,091	4,187	6,293	4,759	45,619	15,812	10,479	50,378
52	Finance & insurance - Finance et assurances											
	2000											
	Quarter 1 - Trimestre 1	113,939	5,772	13,011	14,521	8,305	9,708	2,597	60,026	33,304	18,013	62,622
	Quarter 2 - Trimestre 2	116,478	5,763	12,717	14,613	8,716	10,475	2,241	61,953	33,093	19,192	64,194
	Quarter 3 - Trimestre 3	116,273	5,628	12,496	13,383	8,718	10,507	2,536	63,006	31,506	19,224	65,542
	Quarter 4 - Trimestre 4	113,831	5,361	11,174	13,352	8,901	10,724	1,857	62,462	29,887	19,625	64,319
	Annual - Annuel	115,130	5,631	12,349	13,967	8,660	10,354	2,308	61,861	31,948	19,014	64,169
	2001											
	Quarter 1 - Trimestre 1	117,133	5,538	10,662	13,119	9,558	10,730	2,296	65,230	29,319	20,288	67,526
	Quarter 2 - Trimestre 2	123,055	5,535	10,824	13,559	8,779	12,495	3,525	68,338	29,918	21,274	71,863
	Quarter 3 - Trimestre 3	121,555	5,760	10,488	12,973	9,678	10,495	2,706	69,456	29,221	20,173	72,161
	Quarter 4 - Trimestre 4	121,590	5,423	10,291	13,843	9,368	10,792	2,430	69,443	29,557	20,160	71,873
	Annual - Annuel	120,833	5,564	10,566	13,374	9,346	11,128	2,739	68,117	29,504	20,474	70,856
	2002											
	Quarter 1 - Trimestre 1	122,747	5,184	10,133	13,863	8,469	12,717	1,844	70,538	29,180	21,186	72,382
	Quarter 2 - Trimestre 2	123,631	5,460	10,011	13,886	8,943	12,770	2,756	69,806	29,357	21,713	72,561
	Quarter 3 - Trimestre 3	125,101	5,162	9,843	13,963	8,877	12,474	3,140	71,644	28,968	21,350	74,783
	Quarter 4 - Trimestre 4	125,992	5,529	9,075	13,744	9,453	12,099	4,066	72,024	28,349	21,552	76,090
	Annual - Annuel	124,368	5,334	9,765	13,864	8,935	12,515	2,951	71,003	28,963	21,450	73,954
	2003											
	Quarter 1 - Trimestre 1	125,804	5,549	8,780	13,341	10,525	11,892	2,504	73,214	27,669	22,417	75,718
53	Real estate & rental & leasing - Services immobiliers et services de location et de location à bail											
	2000											
	Quarter 1 - Trimestre 1	43,699	8,676	12,273	5,894	3,354	4,262	26,843	7,616	9,240
	Quarter 2 - Trimestre 2	44,921	9,360	12,263	5,723	3,636	4,196	27,347	7,832	9,743
	Quarter 3 - Trimestre 3	44,889	7,525	13,268	5,798	3,932	4,195	26,590	8,128	10,171
	Quarter 4 - Trimestre 4	45,126	8,983	12,111	5,625	3,730	4,533	26,720	8,263	10,144
	Annual - Annuel	44,659	8,636	12,479	5,760	3,663	4,297	26,875	7,960	9,825
	2001											
	Quarter 1 - Trimestre 1	44,797	8,600	12,986	5,981	3,908	4,442	27,568	8,350	8,879
	Quarter 2 - Trimestre 2	45,897	9,076	13,266	6,014	4,124	4,956	28,356	9,080	8,461
	Quarter 3 - Trimestre 3	46,134	8,499	13,707	6,216	4,123	4,338	28,422	8,462	9,250
	Quarter 4 - Trimestre 4	45,101	8,880	12,905	6,136	4,053	4,056	27,921	8,109	9,071
	Annual - Annuel	45,482	8,764	13,216	6,087	4,052	4,448	28,067	8,500	8,915
	2002											
	Quarter 1 - Trimestre 1	44,505	8,353	12,859	6,151	3,946	3,810	1,197	8,190	27,362	7,757	9,386
	Quarter 2 - Trimestre 2	47,461	8,950	13,340	6,586	4,968	4,364	1,098	8,155	28,876	9,331	9,253
	Quarter 3 - Trimestre 3	47,969	8,141	14,347	7,077	4,839	4,660	1,505	7,399	29,565	9,499	8,904
	Quarter 4 - Trimestre 4	47,940	8,157	14,029	7,058	5,032	4,232	1,447	7,985	29,245	9,264	9,432
	Annual - Annuel	46,969	8,400	13,644	6,718	4,696	4,267	1,312	7,932	28,762	8,963	9,244
	2003											
	Quarter 1 - Trimestre 1	46,535	8,675	13,055	6,277	4,995	3,769	1,589	8,176	28,007	8,764	9,765
54	Professional, scientific & technical services - Services professionnels, scientifiques et techniques											
	2000											
	Quarter 1 - Trimestre 1	132,342	22,976	27,612	17,747	10,294	15,466	7,023	31,223	68,335	25,760	38,247
	Quarter 2 - Trimestre 2	140,905	24,826	30,132	19,208	11,590	15,387	7,975	31,787	74,166	26,977	39,762
	Quarter 3 - Trimestre 3	144,370	24,866	30,298	20,421	12,754	14,457	8,973	32,601	75,584	27,211	41,575
	Quarter 4 - Trimestre 4	146,073	23,969	30,268	20,330	12,816	16,583	8,377	33,729	74,567	29,399	42,107
	Annual - Annuel	140,922	24,159	29,577	19,426	11,864	15,473	8,087	32,335	73,163	27,337	40,423
	2001											
	Quarter 1 - Trimestre 1	146,433	24,707	29,224	18,788	12,552	15,735	8,170	37,258	72,719	28,287	45,427
	Quarter 2 - Trimestre 2	145,044	25,668	28,954	18,976	13,119	14,742	7,720	35,864	73,599	27,862	43,584

.. Figures unavailable - Nombres indisponibles

Table 10

Quarterly and Annual Estimates of Employment by Enterprise Size of Employment, for All Employees, for Selected Industries, Canada, Provinces and Territories.

(Continued - suite)

Tableau 10

Estimations trimestrielles et annuelles de l'emploi par taille d'entreprise selon l'emploi, pour l'ensemble des salariés pour une sélection d'industries, Canada, provinces et territoires.

NAICS	Industry	Size - Taille										
		All Sizes - Toutes les tailles	0-4	5-19	20-49	50-99	100-299	300-499	500 +	0-49	50-299	300 +
SCIAN	Industrie											
QUÉBEC												
54	Professional, scientific & technical services - Services professionnels, scientifiques et techniques											
	2001											
	Quarter 3 - Trimestre 3	143,583	25,579	29,080	18,928	13,988	13,662	7,353	34,993	73,587	27,649	42,347
	Quarter 4 - Trimestre 4	141,033	25,150	28,865	18,700	13,183	13,742	7,186	34,207	72,715	26,925	41,393
	Annual - Annuel	144,023	25,276	29,031	18,848	13,210	14,470	7,607	35,580	73,155	27,681	43,188
	2002											
	Quarter 1 - Trimestre 1	142,510	24,712	29,171	19,842	12,967	12,771	7,837	35,210	73,725	25,738	43,047
	Quarter 2 - Trimestre 2	149,355	24,692	30,936	21,608	14,391	13,720	7,187	36,821	77,236	28,111	44,008
	Quarter 3 - Trimestre 3	149,402	24,023	30,794	21,499	14,358	13,323	6,513	38,892	76,316	27,681	45,405
	Quarter 4 - Trimestre 4	150,339	23,638	30,784	21,095	12,473	14,693	6,178	41,477	75,517	27,166	47,655
	Annual - Annuel	147,901	24,266	30,421	21,011	13,547	13,627	6,929	38,100	75,699	27,174	45,029
	2003											
	Quarter 1 - Trimestre 1	148,682	24,188	29,725	20,613	12,201	13,762	6,728	41,464	74,527	25,963	48,192
55	Management of companies & enterprises - Gestion de sociétés et d'entreprises											
	2000											
	Quarter 1 - Trimestre 1	18,138	1,475	1,873	1,296	1,278	1,700	4,644	2,977	10,516
	Quarter 2 - Trimestre 2	17,776	1,510	1,840	1,334	1,134	1,274	4,684	2,407	10,684
	Quarter 3 - Trimestre 3	16,244	2,191	2,368	1,921	1,737	2,221	6,480	3,958	5,806
	Quarter 4 - Trimestre 4	15,777	1,983	2,521	2,141	1,673	1,998	6,645	3,671	5,460
	Annual - Annuel	16,984	1,790	2,151	1,673	1,455	1,798	5,614	3,253	8,117
	2001											
	Quarter 1 - Trimestre 1	17,163	2,160	2,538	2,333	1,544	1,904	7,031	3,448	6,684
	Quarter 2 - Trimestre 2	17,518	2,366	2,402	2,274	1,344	1,419	7,041	2,764	7,713
	Quarter 3 - Trimestre 3	16,256	2,132	2,297	1,953	1,211	1,240	6,382	2,451	7,423
	Quarter 4 - Trimestre 4	16,066	2,116	2,278	2,003	1,314	1,202	6,397	2,516	7,153
	Annual - Annuel	16,751	2,193	2,379	2,141	1,353	1,441	6,713	2,795	7,244
	2002											
	Quarter 1 - Trimestre 1	16,772	2,191	2,220	2,033	1,295	1,357	6,445	2,652	7,676
	Quarter 2 - Trimestre 2	17,733	2,171	2,294	2,123	929	1,440	6,588	2,370	8,775
	Quarter 3 - Trimestre 3	18,352	2,146	2,406	2,258	1,400	1,617	6,809	3,017	8,526
	Quarter 4 - Trimestre 4	18,202	2,115	2,322	2,336	1,555	1,301	6,773	2,855	8,574
	Annual - Annuel	17,765	2,156	2,311	2,188	1,295	1,429	6,654	2,723	8,388
	2003											
	Quarter 1 - Trimestre 1	18,465	2,095	2,388	2,054	1,608	1,325	6,537	2,934	8,995
56	Admin. & support, waste managemt. & remediation services - Services admin., soutien, gestion des déchets, assainissem.											
	2000											
	Quarter 1 - Trimestre 1	104,542	9,942	16,462	12,070	11,445	17,040	9,565	28,019	38,473	28,485	37,583
	Quarter 2 - Trimestre 2	112,444	10,280	18,482	13,323	11,758	17,899	9,251	31,450	42,085	29,657	40,701
	Quarter 3 - Trimestre 3	113,923	9,663	18,951	13,594	11,615	19,036	9,001	32,063	42,207	30,651	41,064
	Quarter 4 - Trimestre 4	113,524	10,177	17,068	12,851	11,109	20,166	10,160	31,995	40,096	31,275	42,154
	Annual - Annuel	111,108	10,016	17,741	12,959	11,482	18,535	9,494	30,882	40,715	30,017	40,376
	2001											
	Quarter 1 - Trimestre 1	112,193	9,787	17,447	13,361	11,223	18,563	11,736	30,076	40,596	29,785	41,812
	Quarter 2 - Trimestre 2	117,827	10,850	19,388	14,773	11,939	18,604	12,303	29,969	45,011	30,544	42,272
	Quarter 3 - Trimestre 3	118,601	11,231	19,026	14,542	12,024	19,448	11,136	31,195	44,798	31,472	42,331
	Quarter 4 - Trimestre 4	117,263	11,309	17,575	13,895	11,718	19,806	9,917	33,043	42,779	31,524	42,960
	Annual - Annuel	116,471	10,794	18,359	14,143	11,726	19,105	11,273	31,071	43,296	30,831	42,344
	2002											
	Quarter 1 - Trimestre 1	115,438	9,783	17,861	14,204	11,703	19,501	9,251	33,135	41,848	31,204	42,386
	Quarter 2 - Trimestre 2	126,821	10,632	20,235	15,686	13,551	20,332	11,015	35,370	46,553	33,883	46,385
	Quarter 3 - Trimestre 3	131,619	11,305	20,743	15,862	13,363	22,442	11,438	36,466	47,910	35,805	47,904
	Quarter 4 - Trimestre 4	131,001	10,915	19,987	15,793	14,043	23,033	10,520	36,710	46,696	37,076	47,230
	Annual - Annuel	126,220	10,659	19,707	15,386	13,165	21,327	10,556	35,420	45,752	34,492	45,976
	2003											
	Quarter 1 - Trimestre 1	126,011	9,757	19,265	15,839	13,908	21,989	9,586	35,666	44,861	35,897	45,253
61	Educational services - Services d'enseignement											
	2000											
	Quarter 1 - Trimestre 1	228,291	1,593	4,371	4,774	5,304	11,634	6,905	193,711	10,738	16,938	200,616
	Quarter 2 - Trimestre 2	227,208	1,376	4,140	4,576	4,915	11,464	6,325	194,412	10,092	16,379	200,737
	Quarter 3 - Trimestre 3	181,082	1,480	3,658	3,878	3,619	9,149	6,282	153,016	9,016	12,768	159,298
	Quarter 4 - Trimestre 4	220,928	1,818	4,805	5,041	4,644	9,735	8,475	186,410	11,664	14,379	194,885
	Annual - Annuel	214,377	1,567	4,244	4,567	4,620	10,495	6,997	181,887	10,378	15,116	188,884
	2001											
	Quarter 1 - Trimestre 1	231,025	1,848	5,038	5,532	5,161	11,765	7,535	194,147	12,418	16,925	201,682
	Quarter 2 - Trimestre 2	229,360	1,723	5,203	5,793	5,275	11,487	6,745	193,133	12,720	16,762	199,879

.. Figures unavailable - Nombres indisponibles

Table 10

Quarterly and Annual Estimates of Employment by Enterprise Size of Employment, for All Employees, for Selected Industries, Canada, Provinces and Territories.

(Continued - suite)

Tableau 10

Estimations trimestrielles et annuelles de l'emploi par taille d'entreprise selon l'emploi, pour l'ensemble des salariés pour une sélection d'industries, Canada, provinces et territoires.

NAICS	Industry	Size - Taille										
		All Sizes - Toutes les tailles	0-4	5-19	20-49	50-99	100-299	300-499	500 +	0-49	50-299	300 +
SCIAN	Industrie											
QUÉBEC												
61	Educational services - Services d'enseignement											
	2001											
	Quarter 3 - Trimestre 3	181,051	1,801	4,665	4,903	4,429	9,499	10,812	144,943	11,368	13,928	155,754
	Quarter 4 - Trimestre 4	219,598	1,830	5,033	5,536	5,085	11,369	8,362	182,384	12,398	16,454	190,746
	Annual - Annuel	215,259	1,800	4,985	5,441	4,987	11,030	8,363	178,652	12,226	16,017	187,015
	2002											
	Quarter 1 - Trimestre 1	227,589	1,681	4,816	5,787	5,432	12,242	8,256	189,375	12,284	17,674	197,631
	Quarter 2 - Trimestre 2	226,756	1,822	4,925	5,739	5,642	11,773	7,418	189,437	12,486	17,415	196,855
	Quarter 3 - Trimestre 3	181,779	1,865	4,700	5,317	4,002	10,113	9,827	145,956	11,882	14,115	155,782
	Quarter 4 - Trimestre 4	221,624	1,900	4,905	5,878	5,128	11,571	8,970	183,273	12,682	16,699	192,243
	Annual - Annuel	214,437	1,817	4,836	5,680	5,051	11,425	8,618	177,010	12,333	16,476	185,628
	2003											
	Quarter 1 - Trimestre 1	230,177	1,857	4,733	6,119	5,342	11,585	8,664	191,878	12,709	16,926	200,542
62	Health care & social assistance - Soins de santé et assistance sociale											
	2000											
	Quarter 1 - Trimestre 1	295,483	19,120	37,740	18,322	8,526	35,869	32,364	143,542	75,182	44,395	175,906
	Quarter 2 - Trimestre 2	297,834	19,308	37,080	18,174	8,424	34,406	33,015	147,428	74,561	42,830	180,443
	Quarter 3 - Trimestre 3	300,089	16,747	36,295	18,580	8,512	32,734	29,976	157,245	71,622	41,246	187,221
	Quarter 4 - Trimestre 4	296,494	19,597	37,660	17,767	9,766	33,937	31,789	145,978	75,024	43,703	177,767
	Annual - Annuel	297,475	18,693	37,194	18,211	8,807	34,237	31,786	148,548	74,097	43,044	180,334
	2001											
	Quarter 1 - Trimestre 1	295,353	20,405	38,610	20,571	10,444	33,688	32,550	139,085	79,586	44,132	171,635
	Quarter 2 - Trimestre 2	298,542	20,233	38,370	22,450	10,912	31,978	33,502	141,098	81,053	42,889	174,600
	Quarter 3 - Trimestre 3	300,427	20,561	38,274	22,989	11,494	33,250	32,021	141,838	81,824	44,744	173,859
	Quarter 4 - Trimestre 4	298,738	20,664	38,978	22,856	11,983	34,960	29,055	140,242	82,498	46,943	169,297
	Annual - Annuel	298,265	20,466	38,558	22,217	11,208	33,469	31,782	140,566	81,240	44,677	172,348
	2002											
	Quarter 1 - Trimestre 1	300,467	18,771	41,114	23,607	12,694	33,086	31,702	139,493	83,492	45,780	171,195
	Quarter 2 - Trimestre 2	307,636	19,142	42,031	23,890	13,420	33,022	33,115	143,017	85,062	46,441	176,132
	Quarter 3 - Trimestre 3	314,597	19,486	41,206	25,240	13,498	32,339	32,413	150,415	85,932	45,837	182,828
	Quarter 4 - Trimestre 4	314,344	18,946	42,005	24,606	13,587	34,193	30,575	150,431	85,557	47,781	181,006
	Annual - Annuel	309,261	19,086	41,589	24,336	13,300	33,160	31,951	145,839	85,011	46,460	177,790
	2003											
	Quarter 1 - Trimestre 1	314,564	19,210	41,626	25,379	13,868	32,988	32,376	149,117	86,215	46,856	181,493
71	Arts, entertainment & recreation - Arts, spectacles et loisirs											
	2000											
	Quarter 1 - Trimestre 1	40,308	3,322	9,148	5,987	3,634	4,882	2,064	11,271	18,458	8,516	13,335
	Quarter 2 - Trimestre 2	44,553	3,506	10,507	8,045	4,884	5,903	1,206	10,503	22,058	10,787	11,708
	Quarter 3 - Trimestre 3	48,930	3,582	10,271	8,337	6,056	7,736	1,861	11,086	22,191	13,792	12,947
	Quarter 4 - Trimestre 4	45,585	3,332	10,991	7,909	4,390	6,309	1,641	11,013	22,232	10,698	12,655
	Annual - Annuel	44,844	3,435	10,230	7,570	4,741	6,207	1,693	10,968	21,235	10,948	12,661
	2001											
	Quarter 1 - Trimestre 1	45,220	3,442	9,570	6,969	4,019	6,158	1,979	13,083	19,981	10,177	15,062
	Quarter 2 - Trimestre 2	49,818	3,653	10,362	9,284	5,983	7,875	1,961	10,702	23,298	13,857	12,663
	Quarter 3 - Trimestre 3	53,452	3,928	10,282	9,696	7,393	9,298	2,245	10,609	23,906	16,691	12,855
	Quarter 4 - Trimestre 4	48,367	3,335	10,289	9,943	4,869	7,430	1,692	10,808	23,568	12,300	12,500
	Annual - Annuel	49,214	3,590	10,126	8,973	5,566	7,690	1,969	11,300	22,688	13,256	13,270
	2002											
	Quarter 1 - Trimestre 1	48,803	3,220	10,108	7,316	4,623	5,948	20,645	10,571	17,587
	Quarter 2 - Trimestre 2	54,014	3,724	10,719	10,499	6,076	7,829	24,942	13,905	15,167
	Quarter 3 - Trimestre 3	56,566	3,861	11,067	10,583	7,547	8,659	25,511	16,206	14,848
	Quarter 4 - Trimestre 4	51,655	3,594	10,785	9,637	6,243	6,492	24,016	12,734	14,905
	Annual - Annuel	52,759	3,600	10,670	9,509	6,122	7,232	23,779	13,354	15,627
	2003											
	Quarter 1 - Trimestre 1	52,747	3,645	9,760	8,503	5,348	5,228	21,909	10,575	20,263
72	Accommodation & food services - Hébergement et services de restauration											
	2000											
	Quarter 1 - Trimestre 1	178,097	13,505	57,336	43,496	20,339	16,931	4,405	22,085	114,337	37,270	26,490
	Quarter 2 - Trimestre 2	202,028	15,417	64,792	50,631	23,550	19,247	5,573	22,818	130,840	42,797	28,391
	Quarter 3 - Trimestre 3	207,742	15,512	64,835	52,096	24,328	21,157	5,731	24,084	132,443	45,484	29,815
	Quarter 4 - Trimestre 4	195,482	15,670	59,519	48,423	21,105	20,467	6,205	24,092	123,612	41,572	30,297
	Annual - Annuel	195,837	15,026	61,621	48,662	22,330	19,450	5,478	23,270	125,308	41,781	28,748
	2001											
	Quarter 1 - Trimestre 1	192,223	14,316	59,541	47,785	20,343	19,338	6,423	24,476	121,642	39,681	30,899
	Quarter 2 - Trimestre 2	211,670	15,655	63,366	52,060	23,973	22,250	6,533	27,833	131,081	46,223	34,366
	Quarter 3 - Trimestre 3	219,062	16,589	65,937	52,647	26,758	24,996	5,602	26,531	135,174	51,754	32,134

.. Figures unavailable - Nombres indisponibles

Table 10

Quarterly and Annual Estimates of Employment by Enterprise Size of Employment, for All Employees, for Selected Industries, Canada, Provinces and Territories.

(Continued - suite)

Tableau 10

Estimations trimestrielles et annuelles de l'emploi par taille d'entreprise selon l'emploi, pour l'ensemble des salariés pour une sélection d'industries, Canada, provinces et territoires.

NAICS	Industry	Size - Taille										
		All Sizes - Toutes les tailles	0-4	5-19	20-49	50-99	100-299	300-499	500 +	0-49	50-299	300 +
SCIAN	Industrie											
QUÉBEC												
11-91N Industrial aggregate (excluding unclassified) - Ensemble des industries sauf les entreprises non classifiées												
	2002											
	Quarter 1 - Trimestre 1	2,968,686	220,366	456,804	355,877	255,393	327,847	141,151	1,211,250	1,033,046	583,239	1,352,401
	Quarter 2 - Trimestre 2	3,101,411	229,218	480,958	378,414	280,258	359,143	143,926	1,229,493	1,088,591	639,401	1,373,419
	Quarter 3 - Trimestre 3	3,109,056	233,081	484,665	381,464	287,537	367,845	146,227	1,208,235	1,099,210	655,383	1,354,463
	Quarter 4 - Trimestre 4	3,126,448	231,221	471,586	373,557	283,515	364,114	139,493	1,262,961	1,076,364	647,629	1,402,455
	Annual - Annuel	3,076,400	228,471	473,503	372,328	276,676	354,737	142,699	1,227,985	1,074,303	631,413	1,370,684
	2003											
	Quarter 1 - Trimestre 1	3,080,021	222,374	458,690	362,628	275,402	353,500	143,762	1,263,664	1,043,693	628,903	1,407,426
ONTARIO												
11 Forestry, logging & support - Foresterie, exploitation et soutien												
	2000											
	Quarter 1 - Trimestre 1	9,246	1,614	2,057	1,114	448	446	4,785	894	3,567
	Quarter 2 - Trimestre 2	9,089	1,719	1,592	1,045	437	460	4,355	897	3,837
	Quarter 3 - Trimestre 3	11,188	1,921	2,087	1,150	601	661	5,158	1,261	4,769
	Quarter 4 - Trimestre 4	9,983	1,760	2,121	1,221	601	429	5,102	1,030	3,851
	Annual - Annuel	9,877	1,753	1,965	1,132	522	499	4,850	1,021	4,006
	2001											
	Quarter 1 - Trimestre 1	9,677	1,577	2,193	1,329	805	433	5,100	1,238	3,339
	Quarter 2 - Trimestre 2	8,977	1,431	1,817	1,045	513	335	4,292	847	3,837
	Quarter 3 - Trimestre 3	11,861	1,635	2,111	1,350	725	539	5,096	1,263	5,502
	Quarter 4 - Trimestre 4	9,689	1,625	1,988	1,323	489	381	4,936	869	3,884
	Annual - Annuel	10,051	1,567	2,027	1,262	633	422	4,856	1,055	4,140
	2002											
	Quarter 1 - Trimestre 1	8,727	1,683	1,937	1,280	4,899	795	3,033
	Quarter 2 - Trimestre 2	8,533	1,472	1,621	1,007	4,101	990	3,442
	Quarter 3 - Trimestre 3	9,410	1,628	1,780	1,244	4,652	1,111	3,646
	Quarter 4 - Trimestre 4	8,202	1,656	1,654	1,065	4,375	903	2,924
	Annual - Annuel	8,718	1,610	1,748	1,149	4,507	950	3,261
	2003											
	Quarter 1 - Trimestre 1	7,299	1,602	1,629	982	4,213	610	2,475
21 Mining & oil & gas extraction - Extraction minière et extraction de pétrole et de gaz												
	2000											
	Quarter 1 - Trimestre 1	18,615	538	1,538	1,155	1,179	1,839	3,231	3,018	12,366
	Quarter 2 - Trimestre 2	19,578	463	1,601	1,593	1,457	1,711	3,656	3,168	12,753
	Quarter 3 - Trimestre 3	19,195	426	1,553	1,607	1,241	2,036	3,586	3,277	12,332
	Quarter 4 - Trimestre 4	18,098	463	1,447	1,564	1,329	1,751	3,474	3,079	11,545
	Annual - Annuel	18,871	472	1,535	1,480	1,301	1,834	3,487	3,136	12,249
	2001											
	Quarter 1 - Trimestre 1	18,266	461	1,280	980	1,007	1,544	2,721	2,551	12,994
	Quarter 2 - Trimestre 2	18,883	390	1,537	1,312	1,076	1,633	3,239	2,709	12,934
	Quarter 3 - Trimestre 3	18,953	447	1,421	1,322	1,132	1,773	3,190	2,905	12,858
	Quarter 4 - Trimestre 4	17,603	407	1,388	1,246	895	1,709	3,041	2,604	11,959
	Annual - Annuel	18,426	426	1,406	1,215	1,027	1,665	3,048	2,692	12,686
	2002											
	Quarter 1 - Trimestre 1	16,419	423	1,190	986	2,598	2,458	11,362
	Quarter 2 - Trimestre 2	17,559	427	1,389	1,203	3,019	2,748	11,792
	Quarter 3 - Trimestre 3	18,226	432	1,355	1,334	3,121	3,237	11,868
	Quarter 4 - Trimestre 4	17,044	425	1,189	1,405	3,020	2,705	11,319
	Annual - Annuel	17,312	427	1,281	1,232	2,939	2,787	11,585
	2003											
	Quarter 1 - Trimestre 1	16,305	477	1,075	920	2,472	2,711	11,122
22 Utilities - Services publics												
	2000											
	Quarter 1 - Trimestre 1	41,674	234	1,082	804	1,489	3,714	1,108	33,244	2,119	5,203	34,352
	Quarter 2 - Trimestre 2	43,454	296	1,083	1,020	1,429	3,695	1,647	34,283	2,400	5,124	35,930
	Quarter 3 - Trimestre 3	42,689	281	1,062	1,074	1,241	3,740	1,668	33,623	2,417	4,982	35,291
	Quarter 4 - Trimestre 4	42,661	258	973	896	1,266	3,085	1,372	34,811	2,127	4,351	36,183
	Annual - Annuel	42,620	267	1,050	948	1,357	3,559	1,449	33,990	2,266	4,915	35,439
	2001											
	Quarter 1 - Trimestre 1	43,206	177	787	829	996	3,025	1,335	36,057	1,793	4,021	37,392
	Quarter 2 - Trimestre 2	44,666	195	767	842	919	2,506	1,594	37,844	1,805	3,425	39,437
	Quarter 3 - Trimestre 3	43,884	196	602	821	987	2,423	1,352	37,502	1,620	3,410	38,854
	Quarter 4 - Trimestre 4	43,668	200	498	847	1,002	2,874	1,372	36,875	1,546	3,876	38,247

.. Figures unavailable - Nombres indisponibles

Table 10

Quarterly and Annual Estimates of Employment by Enterprise Size of Employment, for All Employees, for Selected Industries, Canada, Provinces and Territories.

(Continued - suite)

Tableau 10

Estimations trimestrielles et annuelles de l'emploi par taille d'entreprise selon l'emploi, pour l'ensemble des salariés pour une sélection d'industries, Canada, provinces et territoires.

NAICS	Industry	Size - Taille										
		All Sizes - Toutes les tailles	0-4	5-19	20-49	50-99	100-299	300-499	500 +	0-49	50-299	300 +
SCIAN	Industrie											
ONTARIO												
55	Management of companies & enterprises - Gestion de sociétés et d'entreprises											
	2000											
	Quarter 1 - Trimestre 1	25,125	3,626	4,435	3,262	2,171	2,443	11,322	4,613	9,189
	Quarter 2 - Trimestre 2	24,785	3,699	4,337	3,168	2,097	2,531	11,203	4,628	8,954
	Quarter 3 - Trimestre 3	25,489	3,734	4,001	3,210	1,969	2,932	10,945	4,901	9,643
	Quarter 4 - Trimestre 4	29,813	3,447	4,193	3,210	1,916	3,636	10,849	5,552	13,412
	Annual - Annuel	26,303	3,626	4,241	3,212	2,038	2,885	11,080	4,924	10,300
	2001											
	Quarter 1 - Trimestre 1	30,491	3,846	4,202	2,887	2,004	3,010	10,935	5,014	14,543
	Quarter 2 - Trimestre 2	30,423	4,063	3,696	2,920	1,840	3,760	10,679	5,600	14,143
	Quarter 3 - Trimestre 3	30,909	3,822	3,423	2,533	1,451	3,099	9,778	4,550	16,582
	Quarter 4 - Trimestre 4	33,221	3,764	3,549	2,497	1,390	3,457	9,809	4,847	18,564
	Annual - Annuel	31,261	3,874	3,717	2,709	1,671	3,332	10,300	5,003	15,958
	2002											
	Quarter 1 - Trimestre 1	33,269	3,914	3,620	2,626	1,751	3,751	10,160	5,502	17,606
	Quarter 2 - Trimestre 2	33,476	4,200	3,841	3,303	1,896	3,978	11,344	5,874	16,258
	Quarter 3 - Trimestre 3	33,767	4,004	3,651	3,078	2,194	3,178	10,733	5,372	17,663
	Quarter 4 - Trimestre 4	35,573	3,866	4,345	3,107	2,489	3,090	11,318	5,579	18,676
	Annual - Annuel	34,021	3,996	3,864	3,029	2,082	3,499	10,889	5,582	17,551
	2003											
	Quarter 1 - Trimestre 1	36,785	3,857	4,143	2,918	2,309	3,468	2,836	17,254	10,918	5,777	20,090
56	Admin. & support, waste managemt. & remediation services - Services admin., soutien, gestion des déchets, assainissem.											
	2000											
	Quarter 1 - Trimestre 1	228,432	14,612	27,073	20,251	19,224	36,856	20,075	90,342	61,936	56,080	110,416
	Quarter 2 - Trimestre 2	237,019	15,210	31,952	22,560	18,740	39,842	16,758	91,957	69,722	58,582	108,715
	Quarter 3 - Trimestre 3	237,864	13,880	33,478	21,992	18,833	38,628	17,689	93,364	69,350	57,460	111,053
	Quarter 4 - Trimestre 4	238,608	15,418	29,353	21,008	17,857	37,892	19,561	97,520	65,778	55,749	117,081
	Annual - Annuel	235,481	14,780	30,464	21,453	18,663	38,305	18,521	93,296	66,697	56,968	111,816
	2001											
	Quarter 1 - Trimestre 1	236,782	14,663	29,153	22,081	17,993	37,677	16,611	98,604	65,897	55,669	115,215
	Quarter 2 - Trimestre 2	244,533	16,974	32,503	22,773	19,165	37,310	18,733	97,075	72,250	56,475	115,808
	Quarter 3 - Trimestre 3	245,453	17,407	33,434	23,329	19,762	38,140	18,340	95,041	74,170	57,902	113,381
	Quarter 4 - Trimestre 4	244,356	16,032	32,437	22,533	18,498	37,559	18,849	98,448	71,002	56,057	117,297
	Annual - Annuel	242,781	16,269	31,882	22,679	18,854	37,672	18,133	97,292	70,830	56,526	115,425
	2002											
	Quarter 1 - Trimestre 1	242,265	14,998	30,255	23,264	18,708	36,465	18,477	100,097	68,518	55,173	118,574
	Quarter 2 - Trimestre 2	256,700	16,461	34,111	25,417	19,753	40,069	20,373	100,515	75,990	59,822	120,888
	Quarter 3 - Trimestre 3	264,625	17,445	33,843	26,701	20,693	41,486	18,660	105,797	77,988	62,179	124,458
	Quarter 4 - Trimestre 4	268,698	16,315	32,954	26,017	21,366	40,838	21,983	109,225	75,286	62,204	131,208
	Annual - Annuel	258,072	16,305	32,791	25,350	20,130	39,714	19,873	103,909	74,446	59,844	123,782
	2003											
	Quarter 1 - Trimestre 1	267,191	14,984	30,691	24,921	21,542	37,924	21,249	115,879	70,596	59,466	137,128
61	Educational services - Services d'enseignement											
	2000											
	Quarter 1 - Trimestre 1	355,334	2,899	8,687	7,516	5,310	9,216	5,122	316,585	19,102	14,526	321,706
	Quarter 2 - Trimestre 2	344,254	2,680	9,198	8,026	5,692	8,838	4,670	305,149	19,904	14,530	309,819
	Quarter 3 - Trimestre 3	296,858	3,379	10,468	7,951	6,027	11,595	7,671	249,768	21,799	17,621	257,439
	Quarter 4 - Trimestre 4	351,953	2,941	8,900	7,882	5,900	9,193	4,804	312,334	19,723	15,092	317,138
	Annual - Annuel	337,100	2,975	9,313	7,844	5,732	9,710	5,567	295,959	20,132	15,442	301,525
	2001											
	Quarter 1 - Trimestre 1	358,267	3,042	8,923	7,080	5,885	9,013	4,457	319,867	19,045	14,898	324,324
	Quarter 2 - Trimestre 2	343,058	2,903	9,241	7,176	5,586	8,939	3,978	305,235	19,320	14,525	309,214
	Quarter 3 - Trimestre 3	297,373	3,072	8,051	6,391	5,653	9,338	6,838	258,030	17,514	14,991	264,869
	Quarter 4 - Trimestre 4	352,481	3,238	8,786	7,304	6,000	8,294	4,921	313,938	19,329	14,294	318,858
	Annual - Annuel	337,795	3,064	8,750	6,988	5,781	8,896	5,048	299,268	18,802	14,677	304,316
	2002											
	Quarter 1 - Trimestre 1	357,678	3,146	9,070	7,459	5,779	8,478	5,133	318,614	19,674	14,257	323,747
	Quarter 2 - Trimestre 2	350,547	3,198	8,794	7,895	5,963	8,427	5,884	310,385	19,887	14,390	316,269
	Quarter 3 - Trimestre 3	301,686	3,231	8,381	6,959	5,296	8,951	7,673	261,196	18,570	14,247	268,869
	Quarter 4 - Trimestre 4	356,351	3,206	8,870	8,014	5,668	9,431	5,547	315,616	20,090	15,099	321,162
	Annual - Annuel	341,566	3,195	8,779	7,582	5,677	8,822	6,059	301,453	19,555	14,498	307,512
	2003											
	Quarter 1 - Trimestre 1	357,992	3,207	9,143	8,289	6,377	9,994	5,414	315,567	20,639	16,371	320,981

.. Figures unavailable - Nombres indisponibles

Table 10

Quarterly and Annual Estimates of Employment by Enterprise Size of Employment, for All Employees, for Selected Industries, Canada, Provinces and Territories.

(Continued - suite)

Tableau 10

Estimations trimestrielles et annuelles de l'emploi par taille d'entreprise selon l'emploi, pour l'ensemble des salariés pour une sélection d'industries, Canada, provinces et territoires.

NAICS	Industry	Size - Taille										
		All Sizes - Toutes les tailles	0-4	5-19	20-49	50-99	100-299	300-499	500 +	0-49	50-299	300 +
SCIAN	Industrie											
MANITOBA												
44-45 Retail trade - Commerce de détail												
	2001											
	Quarter 4 - Trimestre 4	58,480	3,656	11,605	7,112	4,992	2,907	1,219	26,990	22,373	7,899	28,209
	Annual - Annuel	56,662	3,738	11,418	7,022	4,713	3,147	1,409	25,215	22,178	7,860	26,623
	2002											
	Quarter 1 - Trimestre 1	57,257	3,550	11,189	7,554	5,021	2,949	1,106	25,887	22,293	7,971	26,993
	Quarter 2 - Trimestre 2	58,120	3,589	11,120	8,757	6,114	2,911	1,154	24,474	23,467	9,025	25,629
	Quarter 3 - Trimestre 3	59,080	3,763	11,064	8,697	6,209	3,226	1,187	24,932	23,525	9,436	26,120
	Quarter 4 - Trimestre 4	61,204	3,806	10,813	9,043	6,259	3,840	1,233	26,212	23,661	10,098	27,445
	Annual - Annuel	58,915	3,677	11,047	8,513	5,901	3,232	1,170	25,376	23,236	9,132	26,547
	2003											
	Quarter 1 - Trimestre 1	59,488	3,487	10,782	9,070	6,230	3,045	1,198	25,675	23,339	9,275	26,874
48-49 Transportation & warehousing - Transport et entreposage												
	2000											
	Quarter 1 - Trimestre 1	27,749	1,402	2,036	1,671	1,003	2,018	1,111	18,509	5,109	3,021	19,620
	Quarter 2 - Trimestre 2	28,339	1,452	2,005	1,726	1,059	2,161	907	19,029	5,183	3,220	19,936
	Quarter 3 - Trimestre 3	28,439	1,372	2,177	1,849	1,104	2,287	1,036	18,614	5,398	3,391	19,650
	Quarter 4 - Trimestre 4	29,693	1,547	2,574	2,068	1,286	2,661	1,131	18,398	6,218	3,946	19,528
	Annual - Annuel	28,555	1,443	2,198	1,836	1,113	2,282	1,046	18,638	5,477	3,395	19,684
	2001											
	Quarter 1 - Trimestre 1	29,417	1,527	2,477	2,002	1,926	2,915	1,599	16,970	6,007	4,840	18,570
	Quarter 2 - Trimestre 2	29,902	1,498	2,485	2,053	1,848	3,005	1,953	17,060	6,037	4,853	19,013
	Quarter 3 - Trimestre 3	29,683	1,630	2,620	2,068	1,975	3,001	2,033	16,356	6,318	4,976	18,389
	Quarter 4 - Trimestre 4	29,770	1,613	2,614	1,936	2,395	3,323	1,552	16,336	6,164	5,718	17,888
	Annual - Annuel	29,693	1,567	2,549	2,015	2,036	3,061	1,784	16,681	6,131	5,097	18,465
	2002											
	Quarter 1 - Trimestre 1	29,749	1,484	2,615	1,983	2,489	3,464	1,271	16,442	6,082	5,953	17,713
	Quarter 2 - Trimestre 2	29,824	1,555	2,718	2,173	2,048	3,890	1,262	16,177	6,447	5,938	17,439
	Quarter 3 - Trimestre 3	29,453	1,637	2,856	2,345	1,953	3,975	663	16,024	6,838	5,928	16,688
	Quarter 4 - Trimestre 4	29,814	1,734	2,481	2,341	1,745	4,145	1,007	16,361	6,556	5,890	17,368
	Annual - Annuel	29,710	1,603	2,667	2,211	2,059	3,869	1,051	16,251	6,481	5,927	17,302
	2003											
	Quarter 1 - Trimestre 1	29,760	1,540	2,450	2,413	2,143	4,075	993	16,145	6,403	6,218	17,138
51 Information & cultural industries - Industrie de l'information et industrie culturelle												
	2000											
	Quarter 1 - Trimestre 1	10,517	294	767	359	1,420	808	8,289
	Quarter 2 - Trimestre 2	11,081	258	788	444	1,490	1,040	8,551
	Quarter 3 - Trimestre 3	11,288	271	893	476	1,641	846	8,801
	Quarter 4 - Trimestre 4	11,651	299	793	609	1,701	773	9,177
	Annual - Annuel	11,134	281	810	472	1,563	867	8,704
	2001											
	Quarter 1 - Trimestre 1	11,594	305	780	609	1,694	686	9,214
	Quarter 2 - Trimestre 2	11,877	297	803	598	1,698	1,065	9,113
	Quarter 3 - Trimestre 3	11,964	327	751	677	1,754	931	9,279
	Quarter 4 - Trimestre 4	12,050	326	807	723	1,856	843	9,351
	Annual - Annuel	11,871	314	785	652	1,751	881	9,239
	2002											
	Quarter 1 - Trimestre 1	12,055	310	870	606	1,786	1,003	9,265
	Quarter 2 - Trimestre 2	12,040	320	898	641	1,859	710	9,471
	Quarter 3 - Trimestre 3	12,376	331	924	562	1,817	849	9,709
	Quarter 4 - Trimestre 4	12,714	307	879	741	1,928	1,142	9,644
	Annual - Annuel	12,296	317	893	638	1,848	926	9,522
	2003											
	Quarter 1 - Trimestre 1	12,913	283	927	774	1,983	1,313	9,616
52 Finance & insurance - Finance et assurances												
	2000											
	Quarter 1 - Trimestre 1	25,551	1,313	1,806	1,783	739	2,151	4,902	2,890	17,759
	Quarter 2 - Trimestre 2	25,976	1,303	1,921	1,745	771	2,582	4,970	3,353	17,653
	Quarter 3 - Trimestre 3	27,126	1,212	1,928	1,785	833	2,444	4,926	3,277	18,923
	Quarter 4 - Trimestre 4	28,762	1,063	1,739	1,551	720	2,338	4,353	3,058	21,352
	Annual - Annuel	26,854	1,223	1,849	1,716	766	2,379	4,788	3,144	18,922
	2001											
	Quarter 1 - Trimestre 1	29,896	1,100	1,435	1,673	881	2,371	4,207	3,252	22,437
	Quarter 2 - Trimestre 2	31,260	1,106	1,711	1,802	815	2,549	4,618	3,363	23,278
	Quarter 3 - Trimestre 3	32,748	1,148	1,775	1,647	805	2,442	4,570	3,247	24,931
	Quarter 4 - Trimestre 4	33,323	1,057	1,857	1,719	801	2,731	4,633	3,532	25,158
	Annual - Annuel	31,807	1,102	1,695	1,710	825	2,523	4,507	3,348	23,951

.. Figures unavailable - Nombres indisponibles

Table 10

Quarterly and Annual Estimates of Employment by Enterprise Size of Employment, for All Employees, for Selected Industries, Canada, Provinces and Territories.

(Continued - suite)

Tableau 10

Estimations trimestrielles et annuelles de l'emploi par taille d'entreprise selon l'emploi, pour l'ensemble des salariés pour une sélection d'industries, Canada, provinces et territoires.

NAICS	Industry	Size - Taille										
		All Sizes - Toutes les tailles	0-4	5-19	20-49	50-99	100-299	300-499	500 +	0-49	50-299	300 +
SCIAN	Industrie											
MANITOBA												
52	Finance & insurance - Finance et assurances											
	2002											
	Quarter 1 - Trimestre 1	33,542	1,091	1,696	1,778	867	2,668	4,566	3,535	25,441
	Quarter 2 - Trimestre 2	33,615	1,134	1,750	1,992	929	2,906	4,875	3,836	24,904
	Quarter 3 - Trimestre 3	33,993	1,022	1,828	2,025	1,068	2,770	4,874	3,838	25,281
	Quarter 4 - Trimestre 4	33,912	1,086	1,811	1,899	974	3,017	4,796	3,991	25,125
	Annual - Annuel	33,766	1,083	1,771	1,924	960	2,841	4,778	3,800	25,188
	2003											
	Quarter 1 - Trimestre 1	33,740	1,090	1,722	1,871	1,041	3,014	4,683	4,055	25,003
53	Real estate & rental & leasing - Services immobiliers et services de location et de location à bail											
	2000											
	Quarter 1 - Trimestre 1	6,996	1,187	1,693	976	..	1,125	3,855
	Quarter 2 - Trimestre 2	7,343	1,309	1,668	1,068	..	901	4,045
	Quarter 3 - Trimestre 3	7,387	1,058	1,905	995	..	856	3,958
	Quarter 4 - Trimestre 4	7,596	1,349	1,766	1,082	..	1,352	4,198
	Annual - Annuel	7,330	1,226	1,758	1,030	..	1,058	4,014
	2001											
	Quarter 1 - Trimestre 1	7,036	1,166	1,715	863	..	1,133	3,745
	Quarter 2 - Trimestre 2	7,001	1,155	1,633	976	..	1,198	3,765
	Quarter 3 - Trimestre 3	7,183	1,120	1,655	997	..	1,055	3,772
	Quarter 4 - Trimestre 4	7,291	1,218	1,514	981	..	990	3,713
	Annual - Annuel	7,128	1,165	1,629	954	..	1,094	3,749
	2002											
	Quarter 1 - Trimestre 1	7,178	1,171	1,506	1,060	731	1,135	3,738	1,866	1,574
	Quarter 2 - Trimestre 2	7,769	1,152	1,619	1,206	936	1,386	3,977	2,322	1,470
	Quarter 3 - Trimestre 3	8,201	1,053	1,783	1,150	1,266	834	3,986	2,100	2,115
	Quarter 4 - Trimestre 4	8,042	1,060	1,740	1,167	1,287	686	3,967	1,973	2,102
	Annual - Annuel	7,797	1,109	1,662	1,146	1,055	1,010	3,917	2,065	1,815
	2003											
	Quarter 1 - Trimestre 1	7,886	1,065	1,630	1,305	1,124	582	3,999	1,707	2,180
54	Professional, scientific & technical services - Services professionnels, scientifiques et techniques											
	2000											
	Quarter 1 - Trimestre 1	16,498	2,383	3,317	1,515	1,147	1,396	307	6,433	7,215	2,543	6,740
	Quarter 2 - Trimestre 2	17,367	2,465	3,446	1,616	1,164	1,169	417	7,090	7,527	2,333	7,507
	Quarter 3 - Trimestre 3	17,722	2,472	3,487	1,828	981	1,218	873	6,863	7,787	2,199	7,736
	Quarter 4 - Trimestre 4	17,134	2,388	3,404	1,600	1,023	1,204	551	6,963	7,392	2,227	7,514
	Annual - Annuel	17,180	2,427	3,414	1,640	1,079	1,247	537	6,837	7,480	2,326	7,374
	2001											
	Quarter 1 - Trimestre 1	17,720	2,563	3,547	1,674	1,194	1,431	783	6,528	7,784	2,626	7,311
	Quarter 2 - Trimestre 2	17,899	2,564	3,534	1,889	1,288	1,379	883	6,362	7,988	2,667	7,245
	Quarter 3 - Trimestre 3	17,814	2,574	3,452	1,967	1,308	1,251	777	6,486	7,993	2,559	7,262
	Quarter 4 - Trimestre 4	16,311	2,612	3,574	2,036	1,192	1,634	853	4,411	8,221	2,826	5,264
	Annual - Annuel	17,436	2,578	3,527	1,891	1,245	1,424	824	5,947	7,996	2,669	6,771
	2002											
	Quarter 1 - Trimestre 1	15,266	2,514	3,534	1,929	1,185	1,762	361	3,983	7,976	2,947	4,343
	Quarter 2 - Trimestre 2	17,117	2,507	3,739	2,534	1,571	1,653	122	4,991	8,780	3,224	5,113
	Quarter 3 - Trimestre 3	17,289	2,403	3,720	2,647	1,974	1,730	191	4,625	8,769	3,704	4,815
	Quarter 4 - Trimestre 4	17,134	2,386	3,571	2,317	1,988	1,973	82	4,818	8,273	3,961	4,900
	Annual - Annuel	16,702	2,453	3,641	2,356	1,679	1,780	189	4,604	8,450	3,459	4,793
	2003											
	Quarter 1 - Trimestre 1	16,890	2,523	3,552	2,234	1,722	1,513	8,309	3,235	5,346
56	Admin. & support, waste managemt. & remediation services - Services admin., soutien, gestion des déchets, assainissem.											
	2000											
	Quarter 1 - Trimestre 1	12,833	1,171	2,082	1,686	1,327	2,206	4,940	3,533	4,361
	Quarter 2 - Trimestre 2	13,873	1,247	2,511	1,686	1,144	2,139	5,443	3,283	5,147
	Quarter 3 - Trimestre 3	14,479	1,275	2,975	1,941	1,072	2,311	6,191	3,383	4,905
	Quarter 4 - Trimestre 4	14,618	1,364	2,623	1,995	1,346	2,024	5,982	3,370	5,266
	Annual - Annuel	13,951	1,264	2,548	1,827	1,222	2,170	5,639	3,392	4,920
	2001											
	Quarter 1 - Trimestre 1	13,726	1,293	2,281	1,593	1,074	2,617	5,168	3,691	4,868
	Quarter 2 - Trimestre 2	14,611	1,424	2,503	1,800	871	2,445	5,726	3,316	5,569
	Quarter 3 - Trimestre 3	14,913	1,415	2,401	1,697	1,028	1,791	5,513	2,819	6,581
	Quarter 4 - Trimestre 4	15,813	1,365	2,273	1,567	1,032	1,757	5,206	2,789	7,818
	Annual - Annuel	14,766	1,374	2,365	1,664	1,001	2,153	5,403	3,154	6,209

.. Figures unavailable - Nombres indisponibles

Table 10

Quarterly and Annual Estimates of Employment by Enterprise Size of Employment, for All Employees, for Selected Industries, Canada, Provinces and Territories.

(Continued - suite)

Tableau 10

Estimations trimestrielles et annuelles de l'emploi par taille d'entreprise selon l'emploi, pour l'ensemble des salariés pour une sélection d'industries, Canada, provinces et territoires.

NAICS	Industry	Size - Taille										
		All Sizes - Toutes les tailles	0-4	5-19	20-49	50-99	100-299	300-499	500 +	0-49	50-299	300 +
SCIAN	Industrie											
MANITOBA												
56	Admin. & support, waste managemt. & remediation services - Services admin., soutien, gestion des déchets, assainissem.											
	2002											
	Quarter 1 - Trimestre 1	15,842	1,226	2,096	1,560	1,043	1,671	1,507	6,738	4,883	2,714	8,245
	Quarter 2 - Trimestre 2	16,585	1,281	2,485	1,974	1,239	1,820	1,825	5,960	5,741	3,060	7,785
	Quarter 3 - Trimestre 3	17,057	1,452	2,351	1,900	1,266	1,697	1,433	6,957	5,703	2,964	8,390
	Quarter 4 - Trimestre 4	16,877	1,419	2,266	1,893	1,282	1,590	1,683	6,743	5,579	2,872	8,426
	Annual - Annuel	16,590	1,345	2,300	1,832	1,208	1,695	1,612	6,600	5,476	2,902	8,212
	2003											
	Quarter 1 - Trimestre 1	16,165	1,292	2,288	2,137	1,107	2,083	2,053	5,205	5,717	3,190	7,258
61	Educational services - Services d'enseignement											
	2000											
	Quarter 1 - Trimestre 1	49,424	325	1,122	1,909	1,125	7,587	4,604	32,752	3,355	8,713	37,356
	Quarter 2 - Trimestre 2	48,910	309	1,058	1,635	1,117	7,046	4,725	33,020	3,001	8,163	37,746
	Quarter 3 - Trimestre 3	38,697	397	1,449	2,008	2,351	7,533	3,827	21,132	3,854	9,884	24,959
	Quarter 4 - Trimestre 4	49,406	356	960	1,460	1,287	7,492	4,326	33,525	2,776	8,780	37,850
	Annual - Annuel	46,609	347	1,147	1,753	1,470	7,415	4,371	30,107	3,247	8,885	34,478
	2001											
	Quarter 1 - Trimestre 1	50,350	275	869	1,354	1,535	6,284	4,250	35,782	2,498	7,819	40,033
	Quarter 2 - Trimestre 2	49,683	307	938	1,224	1,639	5,125	5,598	34,853	2,468	6,764	40,450
	Quarter 3 - Trimestre 3	38,210	252	1,044	1,407	1,612	4,917	4,095	24,884	2,703	6,529	28,978
	Quarter 4 - Trimestre 4	49,541	263	1,031	1,375	1,429	5,992	4,078	35,374	2,669	7,421	39,451
	Annual - Annuel	46,946	274	970	1,340	1,554	5,579	4,505	32,723	2,585	7,133	37,228
	2002											
	Quarter 1 - Trimestre 1	51,003	250	1,041	1,414	1,324	6,272	4,589	36,113	2,706	7,596	40,702
	Quarter 2 - Trimestre 2	50,469	273	978	1,347	1,709	5,736	5,263	35,163	2,598	7,445	40,425
	Quarter 3 - Trimestre 3	38,606	264	1,066	1,357	1,578	6,244	3,814	24,282	2,688	7,822	28,097
	Quarter 4 - Trimestre 4	49,743	266	993	1,182	1,599	4,778	4,705	36,220	2,441	6,377	40,925
	Annual - Annuel	47,455	263	1,020	1,325	1,553	5,758	4,593	32,944	2,608	7,310	37,537
	2003											
	Quarter 1 - Trimestre 1	50,563	298	1,065	1,156	1,413	4,765	6,480	35,385	2,520	6,179	41,865
62	Health care & social assistance - Soins de santé et assistance sociale											
	2000											
	Quarter 1 - Trimestre 1	58,679	3,109	6,223	3,807	3,357	5,993	2,558	33,632	13,140	9,350	36,189
	Quarter 2 - Trimestre 2	59,346	3,068	5,827	3,622	3,270	5,829	2,324	35,405	12,518	9,099	37,729
	Quarter 3 - Trimestre 3	58,489	2,632	5,891	3,831	3,469	5,709	2,818	34,139	12,354	9,178	36,957
	Quarter 4 - Trimestre 4	58,481	3,044	5,557	3,576	3,443	6,112	1,832	34,917	12,177	9,555	36,749
	Annual - Annuel	58,749	2,963	5,875	3,709	3,385	5,911	2,383	34,523	12,547	9,296	36,906
	2001											
	Quarter 1 - Trimestre 1	60,264	3,374	6,074	3,729	3,235	7,081	2,613	34,157	13,178	10,316	36,770
	Quarter 2 - Trimestre 2	60,308	3,579	6,115	3,880	3,322	6,832	3,047	33,534	13,573	10,154	36,580
	Quarter 3 - Trimestre 3	60,844	3,281	6,127	3,909	3,447	7,009	2,815	34,257	13,317	10,455	37,072
	Quarter 4 - Trimestre 4	61,394	3,354	6,538	3,719	3,325	7,603	2,213	34,641	13,612	10,929	36,854
	Annual - Annuel	60,703	3,397	6,214	3,809	3,333	7,131	2,672	34,147	13,420	10,464	36,819
	2002											
	Quarter 1 - Trimestre 1	61,479	3,420	6,224	4,126	3,949	7,898	1,483	34,379	13,771	11,847	35,862
	Quarter 2 - Trimestre 2	62,537	3,482	6,007	4,879	4,457	7,472	1,347	34,893	14,368	11,929	36,240
	Quarter 3 - Trimestre 3	63,902	3,293	6,189	5,178	4,705	6,739	1,694	36,104	14,659	11,444	37,798
	Quarter 4 - Trimestre 4	64,885	3,385	6,247	5,253	4,968	6,605	2,080	36,347	14,885	11,572	38,428
	Annual - Annuel	63,201	3,395	6,167	4,859	4,520	7,178	1,651	35,431	14,421	11,698	37,082
	2003											
	Quarter 1 - Trimestre 1	65,013	3,591	6,213	5,274	4,816	6,947	1,817	36,356	15,077	11,763	38,172
71	Arts, entertainment & recreation - Arts, spectacles et loisirs											
	2000											
	Quarter 1 - Trimestre 1	6,521	448	1,177	994	509	964	2,619	1,473	2,429
	Quarter 2 - Trimestre 2	7,076	397	1,473	1,205	937	893	3,075	1,830	2,170
	Quarter 3 - Trimestre 3	7,716	416	1,581	1,237	1,183	903	3,234	2,085	2,397
	Quarter 4 - Trimestre 4	7,177	536	1,919	1,636	1,191	1,182	4,090	2,373	714
	Annual - Annuel	7,123	449	1,538	1,268	955	985	3,255	1,940	1,927
	2001											
	Quarter 1 - Trimestre 1	6,960	400	1,636	1,691	909	1,758	3,728	2,667	565
	Quarter 2 - Trimestre 2	7,240	452	1,744	1,801	1,480	1,361	3,997	2,841	403
	Quarter 3 - Trimestre 3	7,540	494	1,812	1,813	1,617	1,280	4,119	2,898	523
	Quarter 4 - Trimestre 4	7,015	460	1,810	1,460	1,164	1,681	3,730	2,845	440
	Annual - Annuel	7,189	452	1,750	1,691	1,293	1,520	3,894	2,812	483
	2002											
	Quarter 1 - Trimestre 1	6,804	437	1,583	1,335	1,267	1,664	3,356	2,931	517

.. Figures unavailable - Nombres indisponibles

Table 10

Quarterly and Annual Estimates of Employment by Enterprise Size of Employment, for All Employees, for Selected Industries, Canada, Provinces and Territories.

(Continued - suite)

Tableau 10

Estimations trimestrielles et annuelles de l'emploi par taille d'entreprise selon l'emploi, pour l'ensemble des salariés pour une sélection d'industries, Canada, provinces et territoires.

NAICS	Industry	Size - Taille										
		All Sizes - Toutes les tailles	0-4	5-19	20-49	50-99	100-299	300-499	500 +	0-49	50-299	300 +
SCIAN	Industrie											
MANITOBA												
71	Arts, entertainment & recreation - Arts, spectacles et loisirs											
	2002											
	Quarter 2 - Trimestre 2	7,159	477	1,622	1,467	1,859	1,423	3,566	3,282	312
	Quarter 3 - Trimestre 3	7,585	500	1,664	1,742	1,712	1,787	3,906	3,499	180
	Quarter 4 - Trimestre 4	7,258	523	1,508	1,507	1,655	1,714	3,538	3,369	350
	Annual - Annuel	7,201	484	1,594	1,513	1,623	1,647	3,591	3,270	340
	2003											
	Quarter 1 - Trimestre 1	7,185	464	1,434	1,399	1,239	2,151	3,297	3,390	498
72	Accommodation & food services - Hébergement et services de restauration											
	2000											
	Quarter 1 - Trimestre 1	35,494	1,460	8,966	7,976	5,449	5,011	1,907	4,725	18,402	10,460	6,631
	Quarter 2 - Trimestre 2	37,792	1,599	9,759	8,329	5,632	5,105	1,763	5,605	19,686	10,738	7,368
	Quarter 3 - Trimestre 3	39,132	1,626	10,033	8,636	6,030	5,103	1,576	6,129	20,294	11,133	7,705
	Quarter 4 - Trimestre 4	37,983	1,747	8,950	8,017	5,630	5,796	1,164	6,680	18,714	11,426	7,843
	Annual - Annuel	37,600	1,608	9,427	8,239	5,685	5,254	1,602	5,785	19,274	10,939	7,387
	2001											
	Quarter 1 - Trimestre 1	37,545	1,292	7,985	8,676	6,144	5,687	1,515	6,247	17,952	11,831	7,762
	Quarter 2 - Trimestre 2	39,113	1,433	8,448	8,652	6,122	6,808	1,271	6,378	18,533	12,930	7,650
	Quarter 3 - Trimestre 3	41,119	1,370	9,024	8,965	6,491	7,497	955	6,816	19,359	13,989	7,771
	Quarter 4 - Trimestre 4	40,192	1,369	8,320	8,952	6,146	7,461	549	7,396	18,640	13,607	7,945
	Annual - Annuel	39,492	1,366	8,444	8,811	6,226	6,863	1,073	6,709	18,621	13,089	7,782
	2002											
	Quarter 1 - Trimestre 1	39,347	1,343	7,918	8,724	6,942	6,501	17,985	13,442	7,920
	Quarter 2 - Trimestre 2	40,808	1,535	7,649	9,198	9,352	5,607	18,382	14,959	7,467
	Quarter 3 - Trimestre 3	41,940	1,540	7,839	9,451	9,218	6,673	18,829	15,891	7,220
	Quarter 4 - Trimestre 4	39,850	1,507	6,882	9,664	8,062	6,533	18,053	14,595	7,201
	Annual - Annuel	40,486	1,481	7,572	9,259	8,393	6,328	18,312	14,722	7,452
	2003											
	Quarter 1 - Trimestre 1	37,740	1,403	6,841	9,210	8,206	5,055	17,454	13,261	7,025
81	Other services (except public administration) - Autres services, sauf les administrations publiques											
	2000											
	Quarter 1 - Trimestre 1	18,100	3,357	5,860	2,535	1,548	1,647	1,444	1,710	11,752	3,195	3,154
	Quarter 2 - Trimestre 2	18,449	3,592	5,799	2,564	1,562	1,610	1,086	2,235	11,956	3,172	3,321
	Quarter 3 - Trimestre 3	18,776	3,365	5,886	2,670	1,484	1,915	834	2,622	11,922	3,399	3,455
	Quarter 4 - Trimestre 4	18,759	3,302	5,646	2,690	1,431	2,399	564	2,727	11,638	3,830	3,291
	Annual - Annuel	18,521	3,404	5,798	2,615	1,506	1,892	982	2,323	11,817	3,399	3,305
	2001											
	Quarter 1 - Trimestre 1	18,976	3,231	5,838	2,856	1,382	2,689	706	2,273	11,925	4,071	2,979
	Quarter 2 - Trimestre 2	19,454	3,413	5,885	2,993	1,427	2,859	638	2,238	12,291	4,286	2,876
	Quarter 3 - Trimestre 3	20,028	3,388	6,155	3,072	1,525	2,529	1,075	2,284	12,615	4,054	3,359
	Quarter 4 - Trimestre 4	20,060	3,064	6,369	3,148	1,382	2,941	1,048	2,109	12,580	4,322	3,157
	Annual - Annuel	19,629	3,274	6,062	3,017	1,429	2,754	867	2,226	12,353	4,184	3,093
	2002											
	Quarter 1 - Trimestre 1	20,125	3,195	6,066	3,243	1,546	2,481	1,360	2,234	12,505	4,027	3,593
	Quarter 2 - Trimestre 2	20,009	3,439	5,830	3,682	1,998	2,591	550	1,919	12,951	4,589	2,469
	Quarter 3 - Trimestre 3	19,776	3,448	6,067	3,440	2,067	2,642	205	1,908	12,954	4,709	2,112
	Quarter 4 - Trimestre 4	20,129	3,662	5,782	3,669	1,968	2,487	554	2,009	13,112	4,455	2,562
	Annual - Annuel	20,010	3,436	5,936	3,509	1,895	2,550	667	2,017	12,881	4,445	2,684
	2003											
	Quarter 1 - Trimestre 1	19,891	3,513	5,829	3,674	1,720	2,634	13,016	4,353	2,522
91	Public administration - Administrations publiques											
	2000											
	Quarter 1 - Trimestre 1	31,346	..	1,305	1,185	1,522	1,828	3,350	..
	Quarter 2 - Trimestre 2	32,677	..	1,403	1,541	1,726	1,994	3,720	..
	Quarter 3 - Trimestre 3	33,520	..	1,533	1,697	1,892	2,546	4,438	..
	Quarter 4 - Trimestre 4	33,044	..	1,127	1,231	1,652	2,156	3,808	..
	Annual - Annuel	32,647	..	1,342	1,414	1,698	2,131	3,829	..
	2001											
	Quarter 1 - Trimestre 1	32,951	..	706	974	1,216	2,331	3,547	..
	Quarter 2 - Trimestre 2	34,657	..	1,113	1,217	1,476	3,014	4,489	..
	Quarter 3 - Trimestre 3	33,950	..	1,197	1,131	1,898	2,311	4,208	..
	Quarter 4 - Trimestre 4	33,672	..	1,138	1,188	1,766	2,225	3,991	..
	Annual - Annuel	33,808	..	1,038	1,128	1,589	2,470	4,059	..
	2002											
	Quarter 1 - Trimestre 1	34,065	325	1,100	1,131	1,423	2,053	2,557	3,477	28,032
	Quarter 2 - Trimestre 2	34,319	297	1,160	1,268	1,657	2,119	2,725	3,776	27,818

.. Figures unavailable - Nombres indisponibles

Table 10

Quarterly and Annual Estimates of Employment by Enterprise Size of Employment, for All Employees, for Selected Industries, Canada, Provinces and Territories.

(Continued - suite)

Tableau 10

Estimations trimestrielles et annuelles de l'emploi par taille d'entreprise selon l'emploi, pour l'ensemble des salariés pour une sélection d'industries, Canada, provinces et territoires.

NAICS	Industry	Size - Taille										
		All Sizes - Toutes les tailles	0-4	5-19	20-49	50-99	100-299	300-499	500 +	0-49	50-299	300 +
SCIAN	Industrie											
MANITOBA												
91	Public administration - Administrations publiques											
	2002											
	Quarter 3 - Trimestre 3	34,553	219	1,322	1,576	1,642	2,601	3,117	4,243	27,192
	Quarter 4 - Trimestre 4	34,326	303	1,172	1,582	1,331	3,416	3,057	4,747	26,522
	Annual - Annuel	34,315	286	1,188	1,390	1,513	2,547	2,864	4,061	27,391
	2003											
	Quarter 1 - Trimestre 1	34,034	309	1,116	1,082	1,637	3,323	2,507	4,960	26,567
11-91N	Industrial aggregate (excluding unclassified) - Ensemble des industries sauf les entreprises non classifiées											
	2000											
	Quarter 1 - Trimestre 1	467,264	27,175	63,947	47,678	31,897	49,827	23,194	223,545	138,800	81,725	246,739
	Quarter 2 - Trimestre 2	483,304	28,597	65,456	49,093	33,655	51,030	21,741	233,732	143,146	84,686	255,472
	Quarter 3 - Trimestre 3	482,685	27,010	68,934	51,619	37,585	51,750	23,501	222,286	147,562	89,335	245,787
	Quarter 4 - Trimestre 4	496,502	27,886	65,091	49,421	35,757	53,155	21,222	243,970	142,398	88,912	265,192
	Annual - Annuel	482,439	27,667	65,857	49,453	34,724	51,441	22,414	230,883	142,976	86,164	253,298
	2001											
	Quarter 1 - Trimestre 1	491,959	27,716	62,427	48,326	35,430	53,442	23,513	241,106	138,468	88,872	264,619
	Quarter 2 - Trimestre 2	501,623	28,469	65,411	50,066	36,719	54,891	26,303	239,763	143,946	91,610	266,067
	Quarter 3 - Trimestre 3	498,050	28,312	67,287	51,137	38,682	54,492	24,840	233,302	146,735	93,173	258,142
	Quarter 4 - Trimestre 4	508,119	28,308	66,053	49,872	37,610	56,285	23,152	246,839	144,233	93,894	269,992
	Annual - Annuel	499,938	28,201	65,294	49,850	37,110	54,777	24,452	240,253	143,346	91,887	264,705
	2002											
	Quarter 1 - Trimestre 1	502,981	27,135	63,223	50,448	38,535	55,853	22,370	245,417	140,807	94,388	267,787
	Quarter 2 - Trimestre 2	514,667	28,056	64,513	57,001	45,095	54,223	21,401	244,378	149,570	99,318	265,780
	Quarter 3 - Trimestre 3	513,283	28,354	65,932	59,638	47,149	56,294	19,406	236,509	153,924	103,443	255,916
	Quarter 4 - Trimestre 4	525,065	28,560	62,823	59,333	45,282	56,616	23,328	249,123	150,717	101,898	272,450
	Annual - Annuel	513,999	28,026	64,123	56,605	44,015	55,747	21,626	243,857	148,754	99,762	265,483
	2003											
	Quarter 1 - Trimestre 1	514,557	27,551	61,193	57,732	43,481	54,528	24,811	245,262	146,475	98,009	270,073
SASKATCHEWAN												
21	Mining & oil & gas extraction - Extraction minière et extraction de pétrole et de gaz											
	2000											
	Quarter 1 - Trimestre 1	10,818	676	1,192	641	516	799	2,509	1,315	6,994
	Quarter 2 - Trimestre 2	11,080	625	1,236	651	623	624	2,512	1,247	7,322
	Quarter 3 - Trimestre 3	11,317	643	1,296	733	620	976	2,671	1,597	7,049
	Quarter 4 - Trimestre 4	11,396	761	1,276	843	542	1,043	2,880	1,584	6,932
	Annual - Annuel	11,153	676	1,250	717	575	860	2,643	1,436	7,074
	2001											
	Quarter 1 - Trimestre 1	12,067	673	1,403	910	494	933	2,986	1,427	7,655
	Quarter 2 - Trimestre 2	11,398	759	1,279	762	543	651	2,799	1,194	7,404
	Quarter 3 - Trimestre 3	11,308	761	1,310	721	725	799	2,792	1,523	6,992
	Quarter 4 - Trimestre 4	10,566	678	1,344	664	590	929	2,685	1,519	6,362
	Annual - Annuel	11,334	718	1,334	764	588	828	2,816	1,416	7,103
	2002											
	Quarter 1 - Trimestre 1	9,978	705	1,263	711	2,679	1,374	5,925
	Quarter 2 - Trimestre 2	10,023	754	1,350	660	2,764	1,333	5,926
	Quarter 3 - Trimestre 3	10,178	721	1,475	704	2,901	1,481	5,797
	Quarter 4 - Trimestre 4	9,747	751	1,503	558	2,811	1,591	5,345
	Annual - Annuel	9,982	733	1,398	658	2,789	1,445	5,748
	2003											
	Quarter 1 - Trimestre 1	9,839	750	1,244	528	657	902	2,522	1,559	5,758
23	Construction - Construction											
	2000											
	Quarter 1 - Trimestre 1	13,346	2,979	4,622	2,314	1,259	976	9,915	2,235	1,196
	Quarter 2 - Trimestre 2	16,087	3,949	5,080	2,873	1,441	1,158	11,902	2,599	1,586
	Quarter 3 - Trimestre 3	18,298	3,361	6,574	3,258	1,665	1,209	13,193	2,874	2,230
	Quarter 4 - Trimestre 4	15,309	3,502	4,734	2,358	1,367	1,071	10,594	2,438	2,276
	Annual - Annuel	15,760	3,448	5,252	2,701	1,433	1,104	11,401	2,537	1,822
	2001											
	Quarter 1 - Trimestre 1	13,379	3,206	4,097	2,106	1,186	490	9,408	1,676	2,294
	Quarter 2 - Trimestre 2	16,133	3,136	5,548	2,611	1,295	980	11,295	2,275	2,562
	Quarter 3 - Trimestre 3	18,681	3,487	6,172	3,191	1,432	1,386	12,850	2,818	3,013
	Quarter 4 - Trimestre 4	17,407	3,635	5,321	3,047	1,465	1,119	12,003	2,584	2,820
	Annual - Annuel	16,400	3,366	5,285	2,739	1,345	994	11,389	2,338	2,672
	2002											
	Quarter 1 - Trimestre 1	14,259	3,020	4,358	2,365	1,516	610	9,743	2,126	2,390

.. Figures unavailable - Nombres indisponibles

Table 10

Quarterly and Annual Estimates of Employment by Enterprise Size of Employment, for All Employees, for Selected Industries, Canada, Provinces and Territories.

(Continued - suite)

Tableau 10

Estimations trimestrielles et annuelles de l'emploi par taille d'entreprise selon l'emploi, pour l'ensemble des salariés pour une sélection d'industries, Canada, provinces et territoires.

NAICS	Industry	Size - Taille										
		All Sizes - Toutes les tailles	0-4	5-19	20-49	50-99	100-299	300-499	500 +	0-49	50-299	300 +
SCIAN	Industrie											
SASKATCHEWAN												
23	Construction - Construction											
	2002											
	Quarter 2 - Trimestre 2	16,784	3,342	5,333	2,969	1,247	1,082	11,644	2,330	2,810
	Quarter 3 - Trimestre 3	20,030	3,752	5,822	3,461	1,883	1,594	13,036	3,477	3,518
	Quarter 4 - Trimestre 4	18,473	3,336	5,385	3,039	1,587	1,564	11,760	3,151	3,562
	Annual - Annuel	17,387	3,362	5,225	2,958	1,559	1,212	11,546	2,771	3,070
	2003											
	Quarter 1 - Trimestre 1	14,585	2,906	4,530	2,224	1,228	1,095	9,661	2,324	2,601
31-33	Manufacturing - Fabrication											
	2000											
	Quarter 1 - Trimestre 1	24,943	1,235	3,643	3,167	2,471	4,498	8,045	6,970	9,929
	Quarter 2 - Trimestre 2	25,540	1,183	3,786	3,448	2,818	4,486	8,418	7,304	9,819
	Quarter 3 - Trimestre 3	26,901	1,096	3,803	3,236	2,972	4,323	8,135	7,295	11,471
	Quarter 4 - Trimestre 4	27,116	1,034	3,455	3,186	2,590	4,174	7,675	6,764	12,676
	Annual - Annuel	26,125	1,137	3,672	3,259	2,713	4,370	8,068	7,083	10,974
	2001											
	Quarter 1 - Trimestre 1	27,649	1,078	3,337	3,403	2,520	4,953	7,819	7,473	12,357
	Quarter 2 - Trimestre 2	28,243	1,126	3,380	3,202	2,816	4,286	7,707	7,102	13,434
	Quarter 3 - Trimestre 3	28,956	1,073	3,507	3,177	2,760	5,514	7,757	8,274	12,925
	Quarter 4 - Trimestre 4	27,945	1,082	3,441	3,296	2,584	5,240	7,819	7,824	12,302
	Annual - Annuel	28,198	1,090	3,416	3,270	2,670	4,998	7,775	7,668	12,754
	2002											
	Quarter 1 - Trimestre 1	27,133	980	3,320	3,053	2,848	4,857	7,353	7,705	12,074
	Quarter 2 - Trimestre 2	28,297	943	3,404	3,284	2,897	5,163	7,631	8,061	12,605
	Quarter 3 - Trimestre 3	28,238	950	3,559	3,206	3,193	5,101	7,715	8,294	12,229
	Quarter 4 - Trimestre 4	27,142	994	3,397	3,189	3,118	4,852	7,581	7,970	11,591
	Annual - Annuel	27,703	967	3,420	3,183	3,014	4,993	7,570	8,008	12,125
	2003											
	Quarter 1 - Trimestre 1	27,796	929	3,327	2,932	2,490	5,610	7,189	8,100	12,507
41	Wholesale Trade - Commerce de gros											
	2000											
	Quarter 1 - Trimestre 1	17,864	1,406	4,511	3,156	1,940	2,642	506	3,702	9,073	4,582	4,209
	Quarter 2 - Trimestre 2	19,155	1,396	4,573	3,411	2,020	2,811	601	4,344	9,379	4,831	4,945
	Quarter 3 - Trimestre 3	19,467	1,390	4,529	3,458	2,236	2,631	639	4,584	9,378	4,867	5,223
	Quarter 4 - Trimestre 4	19,580	1,432	4,448	3,453	2,036	2,706	795	4,710	9,333	4,743	5,505
	Annual - Annuel	19,017	1,406	4,515	3,370	2,058	2,698	635	4,335	9,291	4,756	4,970
	2001											
	Quarter 1 - Trimestre 1	18,172	1,495	4,058	3,076	1,708	2,721	724	4,391	8,629	4,429	5,115
	Quarter 2 - Trimestre 2	18,451	1,412	4,175	3,055	2,046	2,484	873	4,405	8,643	4,530	5,278
	Quarter 3 - Trimestre 3	18,274	1,301	4,301	3,129	1,966	2,575	700	4,302	8,731	4,541	5,002
	Quarter 4 - Trimestre 4	17,884	1,367	4,054	3,003	1,927	2,590	712	4,232	8,423	4,517	4,944
	Annual - Annuel	18,195	1,394	4,147	3,066	1,912	2,592	752	4,333	8,607	4,504	5,085
	2002											
	Quarter 1 - Trimestre 1	17,495	1,426	3,972	2,685	2,059	2,560	664	4,128	8,083	4,619	4,792
	Quarter 2 - Trimestre 2	17,650	1,352	4,088	2,982	2,144	2,254	628	4,203	8,422	4,398	4,831
	Quarter 3 - Trimestre 3	17,788	1,342	4,075	3,072	2,121	2,098	738	4,343	8,489	4,219	5,081
	Quarter 4 - Trimestre 4	17,956	1,441	3,825	3,218	2,006	2,220	788	4,459	8,483	4,226	5,247
	Annual - Annuel	17,722	1,390	3,990	2,989	2,082	2,283	705	4,283	8,369	4,365	4,988
	2003											
	Quarter 1 - Trimestre 1	17,610	1,409	3,859	3,159	1,660	2,119	871	4,533	8,427	3,779	5,404
44-45	Retail trade - Commerce de détail											
	2000											
	Quarter 1 - Trimestre 1	46,382	4,242	12,199	5,861	3,935	2,524	1,828	15,792	22,303	6,459	17,620
	Quarter 2 - Trimestre 2	47,135	4,067	12,232	5,642	3,776	2,863	1,895	16,660	21,941	6,638	18,555
	Quarter 3 - Trimestre 3	47,403	3,827	12,098	5,494	3,844	2,533	1,464	18,142	21,420	6,377	19,606
	Quarter 4 - Trimestre 4	49,043	3,673	11,707	5,347	3,791	2,886	1,499	20,140	20,727	6,677	21,640
	Annual - Annuel	47,491	3,952	12,059	5,586	3,836	2,701	1,672	17,684	21,598	6,538	19,355
	2001											
	Quarter 1 - Trimestre 1	47,387	4,181	11,086	5,437	3,777	2,890	1,811	18,205	20,704	6,667	20,016
	Quarter 2 - Trimestre 2	48,237	4,247	11,471	5,775	3,468	3,365	1,617	18,294	21,493	6,833	19,911
	Quarter 3 - Trimestre 3	48,151	4,083	11,523	5,898	3,410	3,313	1,511	18,412	21,505	6,723	19,923
	Quarter 4 - Trimestre 4	49,051	4,170	11,347	5,737	3,703	2,877	1,278	19,939	21,254	6,579	21,217
	Annual - Annuel	48,206	4,170	11,357	5,712	3,589	3,111	1,554	18,713	21,239	6,701	20,267
	2002											
	Quarter 1 - Trimestre 1	47,706	4,156	11,022	5,473	4,018	2,740	1,253	19,044	20,651	6,758	20,297
	Quarter 2 - Trimestre 2	49,345	4,112	11,413	6,537	4,102	3,087	1,161	18,932	22,063	7,189	20,093
	Quarter 3 - Trimestre 3	50,589	4,332	11,198	6,683	4,427	2,964	865	20,119	22,214	7,391	20,985
	Quarter 4 - Trimestre 4	51,736	4,276	11,301	6,955	4,440	3,028	1,124	20,611	22,533	7,469	21,735

.. Figures unavailable - Nombres indisponibles

Table 10

Quarterly and Annual Estimates of Employment by Enterprise Size of Employment, for All Employees, for Selected Industries, Canada, Provinces and Territories.

(Continued - suite)

Tableau 10

Estimations trimestrielles et annuelles de l'emploi par taille d'entreprise selon l'emploi, pour l'ensemble des salariés pour une sélection d'industries, Canada, provinces et territoires.

NAICS	Industry	Size - Taille										
		All Sizes - Toutes les tailles	0-4	5-19	20-49	50-99	100-299	300-499	500 +	0-49	50-299	300 +
SCIAN	Industrie											
SASKATCHEWAN												
44-45 Retail trade - Commerce de détail												
	2002											
	Annual - Annuel	49,844	4,219	11,234	6,412	4,247	2,955	1,101	19,676	21,865	7,202	20,777
	2003											
	Quarter 1 - Trimestre 1	50,819	3,832	11,476	6,682	4,557	3,222	1,078	19,971	21,990	7,779	21,049
48-49 Transportation & warehousing - Transport et entreposage												
	2000											
	Quarter 1 - Trimestre 1	18,015	1,667	2,150	1,438	876	2,523	5,256	3,399	9,360
	Quarter 2 - Trimestre 2	18,838	1,751	2,313	1,515	895	2,594	5,579	3,489	9,770
	Quarter 3 - Trimestre 3	19,650	1,763	2,734	1,538	973	2,125	6,035	3,098	10,516
	Quarter 4 - Trimestre 4	19,198	1,807	2,864	1,768	1,121	2,539	6,438	3,660	9,099
	Annual - Annuel	18,925	1,747	2,515	1,565	967	2,445	5,827	3,412	9,686
	2001											
	Quarter 1 - Trimestre 1	19,326	1,787	2,274	1,609	1,023	2,518	5,670	3,541	10,115
	Quarter 2 - Trimestre 2	19,842	1,862	2,277	1,756	969	1,723	5,895	2,692	11,255
	Quarter 3 - Trimestre 3	19,713	1,838	2,434	1,864	1,104	1,535	6,136	2,639	10,938
	Quarter 4 - Trimestre 4	19,411	1,860	2,355	1,580	945	2,049	5,795	2,993	10,622
	Annual - Annuel	19,573	1,837	2,335	1,703	1,010	1,956	5,874	2,966	10,732
	2002											
	Quarter 1 - Trimestre 1	19,474	1,861	2,166	1,813	989	1,506	5,840	2,495	11,139
	Quarter 2 - Trimestre 2	20,114	1,703	2,512	1,861	937	2,012	6,076	2,949	11,089
	Quarter 3 - Trimestre 3	20,421	1,779	2,633	1,622	1,130	2,176	6,033	3,306	11,081
	Quarter 4 - Trimestre 4	20,584	1,917	2,532	1,832	1,090	1,978	6,282	3,068	11,234
	Annual - Annuel	20,148	1,815	2,461	1,782	1,036	1,918	6,058	2,955	11,136
	2003											
	Quarter 1 - Trimestre 1	20,557	1,728	2,657	1,914	1,068	2,419	831	9,941	6,299	3,486	10,772
51 Information & cultural industries - Industrie de l'information et industrie culturelle												
	2000											
	Quarter 1 - Trimestre 1	11,363	259	775	572	575	1,182	1,605	1,757	8,001
	Quarter 2 - Trimestre 2	11,255	247	780	598	691	1,467	1,624	2,157	7,473
	Quarter 3 - Trimestre 3	11,547	209	720	467	630	1,225	1,396	1,855	8,297
	Quarter 4 - Trimestre 4	10,881	214	630	399	570	1,162	1,242	1,732	7,906
	Annual - Annuel	11,261	232	726	509	617	1,259	1,467	1,875	7,919
	2001											
	Quarter 1 - Trimestre 1	10,708	204	607	563	663	1,295	1,373	1,958	7,377
	Quarter 2 - Trimestre 2	10,886	223	649	398	720	1,849	1,270	2,569	7,047
	Quarter 3 - Trimestre 3	11,009	202	653	557	486	2,237	1,413	2,723	6,874
	Quarter 4 - Trimestre 4	11,463	245	507	460	704	1,596	1,212	2,300	7,951
	Annual - Annuel	11,017	219	604	494	643	1,744	1,317	2,387	7,312
	2002											
	Quarter 1 - Trimestre 1	11,572	220	628	499	747	1,372	1,347	2,119	8,106
	Quarter 2 - Trimestre 2	11,468	236	575	569	772	1,298	1,381	2,070	8,018
	Quarter 3 - Trimestre 3	11,527	224	572	594	592	1,319	1,389	1,911	8,226
	Quarter 4 - Trimestre 4	11,567	198	638	632	598	1,214	1,468	1,812	8,287
	Annual - Annuel	11,533	220	603	573	677	1,301	1,396	1,978	8,159
	2003											
	Quarter 1 - Trimestre 1	11,864	205	629	658	603	1,186	1,493	1,789	8,583
52 Finance & insurance - Finance et assurances												
	2000											
	Quarter 1 - Trimestre 1	18,022	1,138	1,992	1,115	911	1,389	4,246	2,299	11,477
	Quarter 2 - Trimestre 2	18,390	1,108	2,125	1,111	949	1,684	4,345	2,633	11,412
	Quarter 3 - Trimestre 3	18,972	1,109	2,157	1,132	1,097	1,413	4,399	2,510	12,063
	Quarter 4 - Trimestre 4	16,725	1,005	1,932	970	957	1,283	3,906	2,240	10,579
	Annual - Annuel	18,027	1,090	2,052	1,082	978	1,442	4,224	2,421	11,383
	2001											
	Quarter 1 - Trimestre 1	16,882	1,052	2,113	1,177	832	1,275	4,342	2,107	10,433
	Quarter 2 - Trimestre 2	17,374	998	2,083	1,172	944	1,395	4,253	2,340	10,782
	Quarter 3 - Trimestre 3	18,082	1,089	1,949	1,111	1,102	1,432	4,149	2,534	11,399
	Quarter 4 - Trimestre 4	18,042	1,022	1,991	1,249	1,070	1,228	4,263	2,298	11,481
	Annual - Annuel	17,595	1,040	2,034	1,177	987	1,333	4,251	2,320	11,024
	2002											
	Quarter 1 - Trimestre 1	17,886	1,020	2,005	1,306	944	1,219	4,331	2,163	11,392
	Quarter 2 - Trimestre 2	18,125	1,056	2,016	1,587	1,086	1,078	4,659	2,164	11,302
	Quarter 3 - Trimestre 3	18,237	948	2,085	1,362	1,166	1,225	4,395	2,391	11,450
	Quarter 4 - Trimestre 4	17,985	1,034	1,906	1,332	1,223	1,213	4,273	2,436	11,276
	Annual - Annuel	18,058	1,015	2,003	1,397	1,105	1,184	4,415	2,289	11,355

.. Figures unavailable - Nombres indisponibles

Table 10

Quarterly and Annual Estimates of Employment by Enterprise Size of Employment, for All Employees, for Selected Industries, Canada, Provinces and Territories.

(Continued - suite)

Tableau 10

Estimations trimestrielles et annuelles de l'emploi par taille d'entreprise selon l'emploi, pour l'ensemble des salariés pour une sélection d'industries, Canada, provinces et territoires.

NAICS	Industry	Size - Taille										
		All Sizes - Toutes les tailles	0-4	5-19	20-49	50-99	100-299	300-499	500 +	0-49	50-299	300 +
SCIAN	Industrie											
SASKATCHEWAN												
52	Finance & insurance - Finance et assurances											
	2003											
	Quarter 1 - Trimestre 1	17,970	1,066	1,798	1,187	981	1,372	4,051	2,353	11,567
53	Real estate & rental & leasing - Services immobiliers et services de location et de location à bail											
	2000											
	Quarter 1 - Trimestre 1	6,389	883	1,170	654	409	2,347	2,707	925	2,756
	Quarter 2 - Trimestre 2	6,763	964	1,188	765	428	2,420	2,917	998	2,848
	Quarter 3 - Trimestre 3	6,409	837	1,350	716	463	1,556	2,903	1,487	2,019
	Quarter 4 - Trimestre 4	6,578	1,008	1,216	669	445	1,912	2,893	1,327	2,358
	Annual - Annuel	6,535	923	1,231	701	436	2,059	2,855	1,184	2,495
	2001											
	Quarter 1 - Trimestre 1	5,720	910	1,073	568	430	1,500	2,551	1,239	1,930
	Quarter 2 - Trimestre 2	6,154	907	1,072	721	464	1,888	2,700	1,102	2,352
	Quarter 3 - Trimestre 3	7,101	878	1,145	638	508	3,158	2,661	773	3,667
	Quarter 4 - Trimestre 4	7,003	898	1,096	660	728	2,864	2,655	756	3,592
	Annual - Annuel	6,495	898	1,097	647	533	2,353	2,642	968	2,885
	2002											
	Quarter 1 - Trimestre 1	6,552	793	969	581	2,343	848	3,361
	Quarter 2 - Trimestre 2	7,548	910	1,066	704	2,680	1,071	3,796
	Quarter 3 - Trimestre 3	7,491	784	1,213	696	2,693	988	3,810
	Quarter 4 - Trimestre 4	7,491	847	1,145	699	2,691	1,239	3,561
	Annual - Annuel	7,270	834	1,098	670	2,602	1,037	3,632
	2003											
	Quarter 1 - Trimestre 1	7,175	873	1,088	686	2,647	1,177	3,351
54	Professional, scientific & technical services - Services professionnels, scientifiques et techniques											
	2000											
	Quarter 1 - Trimestre 1	10,644	1,954	2,550	1,229	731	663	5,734	1,395	3,516
	Quarter 2 - Trimestre 2	10,082	1,986	2,659	1,148	673	1,020	5,794	1,692	2,596
	Quarter 3 - Trimestre 3	10,116	2,083	2,674	1,177	910	1,108	5,934	2,018	2,165
	Quarter 4 - Trimestre 4	9,933	2,097	2,741	1,285	693	950	6,124	1,643	2,166
	Annual - Annuel	10,194	2,030	2,656	1,210	752	935	5,896	1,687	2,611
	2001											
	Quarter 1 - Trimestre 1	10,522	2,335	2,835	1,354	583	964	6,524	1,547	2,450
	Quarter 2 - Trimestre 2	10,643	2,414	2,849	1,349	646	1,133	6,612	1,779	2,252
	Quarter 3 - Trimestre 3	10,490	2,446	2,685	1,281	696	1,111	6,411	1,807	2,272
	Quarter 4 - Trimestre 4	10,455	2,438	2,611	1,263	625	1,248	6,312	1,873	2,269
	Annual - Annuel	10,527	2,408	2,745	1,312	638	1,114	6,465	1,752	2,311
	2002											
	Quarter 1 - Trimestre 1	10,584	2,414	2,701	1,423	595	1,073	6,538	1,667	2,379
	Quarter 2 - Trimestre 2	11,182	2,373	2,949	1,502	832	1,102	6,823	1,934	2,425
	Quarter 3 - Trimestre 3	11,163	2,304	2,841	1,537	838	1,074	6,682	1,912	2,569
	Quarter 4 - Trimestre 4	11,478	2,354	2,852	1,408	947	968	6,613	1,915	2,949
	Annual - Annuel	11,102	2,361	2,836	1,467	803	1,054	6,664	1,857	2,581
	2003											
	Quarter 1 - Trimestre 1	11,122	2,458	2,880	1,350	709	710	6,688	1,418	3,015
55	Management of companies & enterprises - Gestion de sociétés et d'entreprises											
	2000											
	Quarter 1 - Trimestre 1	4,032	1,074	1,768
	Quarter 2 - Trimestre 2	4,110	1,200	1,683
	Quarter 3 - Trimestre 3	3,899	1,121	1,508
	Quarter 4 - Trimestre 4	3,739	942	1,538
	Annual - Annuel	3,945	1,084	1,624
	2001											
	Quarter 1 - Trimestre 1	4,074	1,082	1,595
	Quarter 2 - Trimestre 2	4,050	1,027	1,691
	Quarter 3 - Trimestre 3	3,947	1,096	1,612
	Quarter 4 - Trimestre 4	3,847	1,195	1,542
	Annual - Annuel	3,980	1,100	1,610
	2002											
	Quarter 1 - Trimestre 1	4,078	1,054	1,685	715	3,454
	Quarter 2 - Trimestre 2	4,182	1,195	1,482	735	3,412
	Quarter 3 - Trimestre 3	4,315	1,152	1,477	886	3,515
	Quarter 4 - Trimestre 4	4,099	1,039	1,527	946	3,512
	Annual - Annuel	4,168	1,110	1,543	821	3,473

.. Figures unavailable - Nombres indisponibles

Table 10

Quarterly and Annual Estimates of Employment by Enterprise Size of Employment, for All Employees, for Selected Industries, Canada, Provinces and Territories.

(Continued - suite)

Tableau 10

Estimations trimestrielles et annuelles de l'emploi par taille d'entreprise selon l'emploi, pour l'ensemble des salariés pour une sélection d'industries, Canada, provinces et territoires.

NAICS	Industry	Size - Taille										
		All Sizes - Toutes les tailles	0-4	5-19	20-49	50-99	100-299	300-499	500 +	0-49	50-299	300 +
SCIAN	Industrie											
SASKATCHEWAN												
55	Management of companies & enterprises - Gestion de sociétés et d'entreprises											
	2003											
	Quarter 1 - Trimestre 1	3,902	1,084	1,324	882	3,289
56	Admin. & support, waste managemt. & remediation services - Services admin., soutien, gestion des déchets, assainissem.											
	2000											
	Quarter 1 - Trimestre 1	7,730	959	1,713	959	3,631	1,859	2,240
	Quarter 2 - Trimestre 2	8,626	1,024	1,896	1,156	4,076	1,848	2,702
	Quarter 3 - Trimestre 3	9,194	1,039	2,051	1,171	4,262	1,889	3,043
	Quarter 4 - Trimestre 4	9,135	1,122	1,962	1,236	4,320	1,639	3,176
	Annual - Annuel	8,671	1,036	1,906	1,130	4,072	1,809	2,790
	2001											
	Quarter 1 - Trimestre 1	8,645	921	2,018	1,081	4,019	1,596	3,030
	Quarter 2 - Trimestre 2	9,283	1,031	2,274	1,201	4,506	1,604	3,173
	Quarter 3 - Trimestre 3	9,634	1,095	2,240	1,229	4,565	2,162	2,907
	Quarter 4 - Trimestre 4	9,439	1,002	2,054	1,223	4,278	1,891	3,270
	Annual - Annuel	9,250	1,012	2,147	1,183	4,342	1,813	3,095
	2002											
	Quarter 1 - Trimestre 1	9,102	955	1,901	1,265	4,120	1,821	3,160
	Quarter 2 - Trimestre 2	9,730	1,047	2,087	1,335	4,470	2,116	3,145
	Quarter 3 - Trimestre 3	9,928	1,137	2,015	1,404	4,556	2,231	3,141
	Quarter 4 - Trimestre 4	9,614	1,119	1,904	1,320	4,343	2,042	3,230
	Annual - Annuel	9,594	1,065	1,977	1,331	4,372	2,053	3,169
	2003											
	Quarter 1 - Trimestre 1	9,319	993	1,897	1,350	645	1,357	4,241	2,002	3,076
61	Educational services - Services d'enseignement											
	2000											
	Quarter 1 - Trimestre 1	37,489	277	730	1,250	1,352	10,136	4,082	19,662	2,257	11,488	23,744
	Quarter 2 - Trimestre 2	36,998	245	714	1,187	1,276	10,241	4,150	19,185	2,146	11,517	23,335
	Quarter 3 - Trimestre 3	26,300	259	769	1,458	2,376	6,485	1,658	13,296	2,486	8,861	14,953
	Quarter 4 - Trimestre 4	37,049	301	725	1,148	1,751	10,340	3,778	19,007	2,173	12,091	22,785
	Annual - Annuel	34,459	270	735	1,261	1,689	9,301	3,417	17,787	2,266	10,989	21,204
	2001											
	Quarter 1 - Trimestre 1	36,373	245	647	1,094	1,676	10,425	2,909	19,377	1,986	12,101	22,286
	Quarter 2 - Trimestre 2	35,085	252	724	1,114	1,670	9,482	3,642	18,201	2,090	11,152	21,843
	Quarter 3 - Trimestre 3	24,490	225	812	1,343	2,276	5,281	2,450	12,103	2,380	7,557	14,553
	Quarter 4 - Trimestre 4	36,381	249	766	1,140	1,635	9,453	3,907	19,232	2,155	11,088	23,139
	Annual - Annuel	33,082	243	737	1,172	1,814	8,660	3,227	17,228	2,153	10,474	20,455
	2002											
	Quarter 1 - Trimestre 1	36,641	273	815	1,221	1,898	9,075	2,891	20,467	2,309	10,974	23,359
	Quarter 2 - Trimestre 2	35,685	248	787	1,110	1,932	8,764	3,577	19,267	2,145	10,696	22,844
	Quarter 3 - Trimestre 3	25,330	210	842	1,417	2,232	4,998	2,075	13,555	2,470	7,230	15,630
	Quarter 4 - Trimestre 4	38,068	261	763	1,023	1,811	9,109	4,307	20,794	2,047	10,920	25,101
	Annual - Annuel	33,931	248	802	1,193	1,968	7,987	3,213	18,521	2,243	9,955	21,733
	2003											
	Quarter 1 - Trimestre 1	38,680	289	677	1,028	1,882	9,841	1,995	11,723	24,963
62	Health care & social assistance - Soins de santé et assistance sociale											
	2000											
	Quarter 1 - Trimestre 1	49,020	2,536	5,159	3,160	2,521	4,199	4,173	27,273	10,854	6,720	31,446
	Quarter 2 - Trimestre 2	49,820	2,538	5,162	3,064	2,631	3,983	3,383	29,060	10,764	6,613	32,443
	Quarter 3 - Trimestre 3	49,987	2,251	5,399	2,920	2,635	4,184	3,810	28,787	10,570	6,820	32,597
	Quarter 4 - Trimestre 4	48,650	2,529	5,196	2,841	2,342	4,142	4,034	27,565	10,566	6,484	31,599
	Annual - Annuel	49,369	2,463	5,229	2,996	2,532	4,127	3,850	28,171	10,688	6,659	32,021
	2001											
	Quarter 1 - Trimestre 1	49,132	2,509	5,602	3,472	2,605	3,939	4,889	26,116	11,582	6,544	31,006
	Quarter 2 - Trimestre 2	49,694	2,649	5,483	3,900	2,533	3,861	4,459	26,810	12,031	6,394	31,269
	Quarter 3 - Trimestre 3	49,787	2,465	5,620	3,809	2,232	4,100	4,250	27,310	11,894	6,333	31,561
	Quarter 4 - Trimestre 4	49,160	2,352	5,868	3,496	2,035	4,167	4,619	26,624	11,715	6,202	31,243
	Annual - Annuel	49,443	2,494	5,643	3,669	2,351	4,017	4,554	26,715	11,806	6,368	31,270
	2002											
	Quarter 1 - Trimestre 1	48,765	2,475	5,616	3,778	2,036	4,561	4,260	26,040	11,869	6,596	30,300
	Quarter 2 - Trimestre 2	49,282	2,490	5,573	4,140	2,186	3,869	4,838	26,185	12,203	6,056	31,023
	Quarter 3 - Trimestre 3	49,540	2,359	5,896	4,767	2,143	3,992	4,590	25,792	13,022	6,135	30,382
	Quarter 4 - Trimestre 4	50,447	2,446	6,030	4,705	2,340	4,096	3,764	27,066	13,181	6,436	30,830
	Annual - Annuel	49,508	2,443	5,779	4,347	2,176	4,129	4,363	26,271	12,569	6,306	30,634

.. Figures unavailable - Nombres indisponibles

Table 10

Quarterly and Annual Estimates of Employment by Enterprise Size of Employment, for All Employees, for Selected Industries, Canada, Provinces and Territories.

(Continued - suite)

Tableau 10

Estimations trimestrielles et annuelles de l'emploi par taille d'entreprise selon l'emploi, pour l'ensemble des salariés pour une sélection d'industries, Canada, provinces et territoires.

NAICS	Industry	Size - Taille										
		All Sizes - Toutes les tailles	0-4	5-19	20-49	50-99	100-299	300-499	500 +	0-49	50-299	300 +
SCIAN	Industrie											
SASKATCHEWAN												
62	Health care & social assistance - Soins de santé et assistance sociale											
	2003											
	Quarter 1 - Trimestre 1	52,701	2,681	5,929	4,652	2,652	3,478	1,513	31,795	13,262	6,130	33,309
71	Arts, entertainment & recreation - Arts, spectacles et loisirs											
	2000											
	Quarter 1 - Trimestre 1	7,289	417	1,194	843	699	952	2,454	1,651	3,183
	Quarter 2 - Trimestre 2	7,954	424	1,546	983	676	989	2,954	1,665	3,336
	Quarter 3 - Trimestre 3	8,342	441	1,606	1,133	551	1,255	3,179	1,806	3,357
	Quarter 4 - Trimestre 4	7,507	405	1,386	890	556	1,177	2,681	1,733	3,093
	Annual - Annuel	7,773	422	1,433	962	620	1,093	2,817	1,714	3,242
	2001											
	Quarter 1 - Trimestre 1	7,408	384	1,381	1,425	574	1,682	3,189	2,255	1,963
	Quarter 2 - Trimestre 2	7,795	425	1,618	1,530	914	1,215	3,573	2,128	2,093
	Quarter 3 - Trimestre 3	8,025	484	1,690	1,582	782	1,149	3,756	1,931	2,338
	Quarter 4 - Trimestre 4	7,525	431	1,398	1,674	653	891	3,503	1,544	2,478
	Annual - Annuel	7,688	431	1,522	1,553	731	1,234	3,505	1,965	2,218
	2002											
	Quarter 1 - Trimestre 1	7,337	413	1,334	1,531	..	862	3,279
	Quarter 2 - Trimestre 2	7,613	451	1,497	1,683	..	893	3,630
	Quarter 3 - Trimestre 3	8,085	455	1,647	1,586	..	1,097	3,688
	Quarter 4 - Trimestre 4	7,628	431	1,460	1,474	..	574	3,366
	Annual - Annuel	7,666	438	1,484	1,569	..	857	3,491
	2003											
	Quarter 1 - Trimestre 1	7,854	314	1,432	1,676	799	956	3,422	1,755	2,677
72	Accommodation & food services - Hébergement et services de restauration											
	2000											
	Quarter 1 - Trimestre 1	28,356	1,451	7,544	7,472	3,857	3,705	2,133	2,193	16,467	7,562	4,326
	Quarter 2 - Trimestre 2	29,988	1,430	8,237	8,046	3,975	3,529	2,249	2,521	17,714	7,504	4,771
	Quarter 3 - Trimestre 3	31,673	1,594	8,309	8,220	4,382	3,178	2,715	3,276	18,122	7,560	5,991
	Quarter 4 - Trimestre 4	29,944	1,590	7,481	7,079	4,026	3,477	2,496	3,794	16,151	7,503	6,290
	Annual - Annuel	29,990	1,516	7,893	7,704	4,060	3,472	2,398	2,946	17,114	7,532	5,344
	2001											
	Quarter 1 - Trimestre 1	30,134	1,456	7,855	7,921	4,404	3,768	1,664	3,066	17,232	8,172	4,730
	Quarter 2 - Trimestre 2	31,093	1,614	8,055	8,078	4,733	3,878	1,504	3,231	17,747	8,611	4,735
	Quarter 3 - Trimestre 3	32,346	1,576	8,364	8,351	5,241	3,887	1,645	3,281	18,291	9,128	4,927
	Quarter 4 - Trimestre 4	31,355	1,507	7,998	7,827	4,677	4,366	1,601	3,378	17,332	9,042	4,980
	Annual - Annuel	31,232	1,538	8,068	8,044	4,764	3,975	1,604	3,239	17,651	8,738	4,843
	2002											
	Quarter 1 - Trimestre 1	31,242	1,378	7,676	8,080	5,271	3,708	1,832	3,298	17,133	8,979	5,130
	Quarter 2 - Trimestre 2	32,548	1,606	7,442	8,527	6,186	3,860	1,756	3,171	17,575	10,046	4,927
	Quarter 3 - Trimestre 3	33,817	1,718	7,396	8,884	6,843	4,004	1,827	3,144	17,998	10,847	4,971
	Quarter 4 - Trimestre 4	32,489	1,730	7,052	8,389	6,102	4,221	1,879	3,116	17,171	10,323	4,995
	Annual - Annuel	32,524	1,608	7,391	8,470	6,100	3,948	1,824	3,182	17,470	10,049	5,006
	2003											
	Quarter 1 - Trimestre 1	31,482	1,707	6,826	7,973	6,225	4,045	1,619	3,087	16,506	10,270	4,706
81	Other services (except public administration) - Autres services, sauf les administrations publiques											
	2000											
	Quarter 1 - Trimestre 1	12,353	3,150	5,265	1,131	..	788	9,547
	Quarter 2 - Trimestre 2	12,567	3,314	5,237	1,261	..	912	9,812
	Quarter 3 - Trimestre 3	12,877	3,159	5,373	1,288	..	892	9,820
	Quarter 4 - Trimestre 4	12,863	2,945	4,674	1,257	..	718	8,876
	Annual - Annuel	12,665	3,142	5,137	1,234	..	828	9,514
	2001											
	Quarter 1 - Trimestre 1	13,050	3,264	5,344	1,141	..	375	9,748
	Quarter 2 - Trimestre 2	13,105	3,272	5,339	1,103	..	461	9,714
	Quarter 3 - Trimestre 3	13,433	3,280	5,468	1,215	..	472	9,964
	Quarter 4 - Trimestre 4	13,639	3,331	5,366	1,315	..	741	10,011
	Annual - Annuel	13,307	3,287	5,379	1,193	..	512	9,859
	2002											
	Quarter 1 - Trimestre 1	13,754	3,249	5,566	1,243	10,058	1,246	2,451
	Quarter 2 - Trimestre 2	13,822	3,226	5,790	1,361	10,367	1,539	1,916
	Quarter 3 - Trimestre 3	13,961	3,211	5,885	1,664	10,759	1,379	1,822
	Quarter 4 - Trimestre 4	13,772	3,308	5,401	1,721	10,431	1,408	1,934
	Annual - Annuel	13,827	3,248	5,658	1,497	10,404	1,393	2,031

.. Figures unavailable - Nombres indisponibles

Table 10

Quarterly and Annual Estimates of Employment by Enterprise Size of Employment, for All Employees, for Selected Industries, Canada, Provinces and Territories.

(Continued - suite)

Tableau 10

Estimations trimestrielles et annuelles de l'emploi par taille d'entreprise selon l'emploi, pour l'ensemble des salariés pour une sélection d'industries, Canada, provinces et territoires.

NAICS	Industry	Size - Taille										
		All Sizes - Toutes les tailles	0-4	5-19	20-49	50-99	100-299	300-499	500 +	0-49	50-299	300 +
SCIAN	Industrie											
SASKATCHEWAN												
81	Other services (except public administration) - Autres services, sauf les administrations publiques											
	2003											
	Quarter 1 - Trimestre 1	13,517	3,483	4,829	1,614	686	642	9,927	1,327	2,263
91	Public administration - Administrations publiques											
	2000											
	Quarter 1 - Trimestre 1	27,376	1,280	..	1,391
	Quarter 2 - Trimestre 2	28,032	1,271	..	1,523
	Quarter 3 - Trimestre 3	29,109	1,056	..	1,704
	Quarter 4 - Trimestre 4	28,196	1,119	..	1,335
	Annual - Annuel	28,178	1,181	..	1,488
	2001											
	Quarter 1 - Trimestre 1	27,516	1,385	..	1,240
	Quarter 2 - Trimestre 2	28,636	1,277	..	1,259
	Quarter 3 - Trimestre 3	28,049	1,251	..	1,137
	Quarter 4 - Trimestre 4	27,612	1,288	..	1,066
	Annual - Annuel	27,953	1,300	..	1,175
	2002											
	Quarter 1 - Trimestre 1	27,722	1,246	764	1,184	1,513	2,265	3,195	3,777	20,750
	Quarter 2 - Trimestre 2	28,127	1,304	924	1,156	1,652	2,159	3,384	3,810	20,933
	Quarter 3 - Trimestre 3	28,400	1,331	977	1,058	1,706	2,457	3,366	4,163	20,871
	Quarter 4 - Trimestre 4	27,905	1,326	851	923	1,752	2,352	3,099	4,104	20,702
	Annual - Annuel	28,038	1,302	879	1,080	1,656	2,308	3,261	3,964	20,814
	2003											
	Quarter 1 - Trimestre 1	28,041	1,300	723	1,124	1,824	2,313	3,147	4,137	20,757
11-91N Industrial aggregate (excluding unclassified) - Ensemble des industries sauf les entreprises non classifiées												
	2000											
	Quarter 1 - Trimestre 1	356,486	27,823	60,004	37,213	25,533	40,731	19,453	145,728	125,041	66,265	165,181
	Quarter 2 - Trimestre 2	367,731	28,962	62,498	39,300	26,613	42,215	18,684	149,459	130,760	68,828	168,143
	Quarter 3 - Trimestre 3	367,946	27,496	65,687	40,172	28,881	38,371	17,640	149,699	133,354	67,253	167,339
	Quarter 4 - Trimestre 4	368,186	27,711	60,267	37,045	26,530	42,221	19,292	155,120	125,023	68,751	174,412
	Annual - Annuel	365,087	27,998	62,114	38,433	26,889	40,885	18,767	150,001	128,544	67,774	168,769
	2001											
	Quarter 1 - Trimestre 1	363,794	28,384	58,784	38,638	25,503	42,614	19,556	150,315	125,806	68,117	169,871
	Quarter 2 - Trimestre 2	371,750	28,830	61,169	40,014	26,808	40,860	19,769	154,300	130,013	67,668	174,068
	Quarter 3 - Trimestre 3	367,819	28,832	62,766	41,303	28,286	38,751	16,798	151,083	132,901	67,037	167,881
	Quarter 4 - Trimestre 4	374,059	28,956	60,296	39,653	26,334	42,284	17,854	158,683	128,905	68,618	176,536
	Annual - Annuel	369,356	28,750	60,754	39,902	26,733	41,127	18,494	153,595	129,406	67,860	172,089
	2002											
	Quarter 1 - Trimestre 1	366,866	27,851	58,253	39,080	27,824	39,610	16,992	157,257	125,183	67,434	174,250
	Quarter 2 - Trimestre 2	377,189	28,547	60,501	42,900	30,048	40,348	18,049	156,795	131,948	70,396	174,844
	Quarter 3 - Trimestre 3	374,904	28,897	61,918	44,827	32,835	37,790	16,792	151,845	135,642	70,624	168,637
	Quarter 4 - Trimestre 4	384,040	29,038	59,885	43,529	31,280	41,256	19,227	159,824	132,453	72,536	179,051
	Annual - Annuel	375,750	28,583	60,139	42,584	30,497	39,751	17,765	156,430	131,307	70,248	174,195
	2003											
	Quarter 1 - Trimestre 1	379,957	28,245	57,458	41,752	29,500	42,206	16,318	164,478	127,455	71,706	180,796
ALBERTA												
11	Forestry, logging & support - Foresterie, exploitation et soutien											
	2000											
	Quarter 1 - Trimestre 1	3,798	838	1,331	1,039	3,209
	Quarter 2 - Trimestre 2	2,992	848	907	286	2,042
	Quarter 3 - Trimestre 3	3,264	845	1,033	420	2,298
	Quarter 4 - Trimestre 4	3,455	788	1,120	930	2,838
	Annual - Annuel	3,377	830	1,098	669	2,597
	2001											
	Quarter 1 - Trimestre 1	3,688	810	1,274	1,010	3,093
	Quarter 2 - Trimestre 2	3,161	759	1,019	370	2,147
	Quarter 3 - Trimestre 3	3,920	792	1,071	562	2,425
	Quarter 4 - Trimestre 4	4,007	761	1,274	789	2,824
	Annual - Annuel	3,694	781	1,159	682	2,622
	2002											
	Quarter 1 - Trimestre 1	3,873	811	1,216	713	2,740
	Quarter 2 - Trimestre 2	3,894	731	974	538	2,243
	Quarter 3 - Trimestre 3	4,315	732	1,021	464	2,216
	Quarter 4 - Trimestre 4	4,032	773	1,150	609	2,532

.. Figures unavailable - Nombres indisponibles

Table 10
Quarterly and Annual Estimates of Employment by Enterprise
Size of Employment, for All Employees, for Selected Industries,
Canada, Provinces and Territories.

(Continued - suite)

Tableau 10
Estimations trimestrielles et annuelles de l'emploi par taille
d'entreprise selon l'emploi, pour l'ensemble des salariés pour
une sélection d'industries, Canada, provinces et territoires.

NAICS	Industry	Size - Taille										
		All Sizes - Toutes les tailles	0-4	5-19	20-49	50-99	100-299	300-499	500 +	0-49	50-299	300 +
SCIAN	Industrie											
ALBERTA												
11	Forestry, logging & support - Foresterie, exploitation et soutien											
	2002											
	Annual - Annuel	4,028	762	1,090	581	2,433
	2003											
	Quarter 1 - Trimestre 1	3,515	736	1,153	564	2,453	332	730
21	Mining & oil & gas extraction - Extraction minière et extraction de pétrole et de gaz											
	2000											
	Quarter 1 - Trimestre 1	67,950	4,004	6,265	4,429	4,548	7,596	4,025	37,083	14,699	12,144	41,108
	Quarter 2 - Trimestre 2	67,440	3,987	6,824	4,653	4,262	6,947	3,226	37,541	15,464	11,209	40,767
	Quarter 3 - Trimestre 3	66,392	3,709	6,478	5,172	4,391	6,849	2,599	37,193	15,359	11,241	39,792
	Quarter 4 - Trimestre 4	66,060	4,094	6,122	4,823	4,342	7,262	2,933	36,483	15,039	11,604	39,416
	Annual - Annuel	66,960	3,948	6,422	4,769	4,386	7,164	3,196	37,075	15,140	11,549	40,271
	2001											
	Quarter 1 - Trimestre 1	71,871	4,273	5,835	4,576	4,244	7,427	4,451	41,066	14,683	11,671	45,517
	Quarter 2 - Trimestre 2	74,860	4,518	6,720	5,110	4,565	6,990	4,781	42,176	16,347	11,555	46,958
	Quarter 3 - Trimestre 3	73,682	4,638	6,467	5,198	4,443	6,493	4,694	41,749	16,303	10,935	46,443
	Quarter 4 - Trimestre 4	74,044	4,538	7,072	5,241	4,595	7,010	4,029	41,558	16,852	11,605	45,588
	Annual - Annuel	73,614	4,492	6,524	5,031	4,462	6,980	4,489	41,637	16,046	11,442	46,126
	2002											
	Quarter 1 - Trimestre 1	76,114	4,615	6,481	4,731	4,680	6,913	3,016	45,678	15,827	11,593	48,694
	Quarter 2 - Trimestre 2	77,633	4,854	7,088	5,527	4,925	6,555	2,919	45,766	17,468	11,480	48,685
	Quarter 3 - Trimestre 3	78,635	4,691	7,548	6,371	4,810	7,919	1,712	45,584	18,610	12,729	47,296
	Quarter 4 - Trimestre 4	78,744	4,914	7,431	6,360	5,204	8,024	1,393	45,419	18,704	13,228	46,812
	Annual - Annuel	77,782	4,769	7,137	5,747	4,905	7,353	2,260	45,612	17,652	12,257	47,872
	2003											
	Quarter 1 - Trimestre 1	81,462	4,508	6,916	5,392	5,101	7,892	2,021	49,633	16,815	12,993	51,654
22	Utilities - Services publics											
	2000											
	Quarter 1 - Trimestre 1	10,774	106	485	168	759
	Quarter 2 - Trimestre 2	11,195	133	518	195	845
	Quarter 3 - Trimestre 3	11,972	139	543	217	898
	Quarter 4 - Trimestre 4	11,747	141	524	218	883
	Annual - Annuel	11,422	130	517	200	847
	2001											
	Quarter 1 - Trimestre 1	11,227	147	522	369	1,038
	Quarter 2 - Trimestre 2	11,636	161	561	330	1,051
	Quarter 3 - Trimestre 3	12,438	154	620	370	1,144
	Quarter 4 - Trimestre 4	12,330	135	561	421	1,117
	Annual - Annuel	11,908	149	566	372	1,087
	2002											
	Quarter 1 - Trimestre 1	11,864	143	522	466	1,130	950	9,784
	Quarter 2 - Trimestre 2	12,094	153	544	540	1,238	928	9,929
	Quarter 3 - Trimestre 3	12,158	147	562	435	1,144	928	10,086
	Quarter 4 - Trimestre 4	12,024	120	610	367	1,066	959	9,969
	Annual - Annuel	12,035	141	559	452	1,152	941	9,942
	2003											
	Quarter 1 - Trimestre 1	11,832	121	540	360	1,020	924	9,887
23	Construction - Construction											
	2000											
	Quarter 1 - Trimestre 1	75,488	12,983	19,062	12,676	7,297	8,177	2,182	13,112	44,721	15,474	15,294
	Quarter 2 - Trimestre 2	85,162	16,169	20,799	14,235	7,717	8,992	2,892	14,359	51,202	16,709	17,250
	Quarter 3 - Trimestre 3	93,074	13,748	23,117	15,945	9,472	10,994	3,871	15,926	52,810	20,466	19,798
	Quarter 4 - Trimestre 4	89,415	15,815	19,965	14,288	9,124	10,574	3,002	16,646	50,068	19,699	19,647
	Annual - Annuel	85,785	14,679	20,736	14,286	8,403	9,684	2,987	15,011	49,700	18,087	17,997
	2001											
	Quarter 1 - Trimestre 1	83,042	15,949	20,203	13,027	8,430	8,997	3,460	12,975	49,179	17,427	16,436
	Quarter 2 - Trimestre 2	98,351	14,886	25,189	16,343	10,311	11,488	2,984	17,150	56,418	21,799	20,133
	Quarter 3 - Trimestre 3	105,584	15,776	25,863	17,666	11,316	11,955	3,940	19,069	59,305	23,270	23,009
	Quarter 4 - Trimestre 4	102,489	17,324	23,145	16,322	10,942	10,663	2,710	21,383	56,791	21,605	24,093
	Annual - Annuel	97,366	15,984	23,600	15,839	10,250	10,776	3,274	17,644	55,423	21,025	20,918
	2002											
	Quarter 1 - Trimestre 1	95,908	16,291	22,204	14,926	10,452	9,726	2,256	20,053	53,421	20,179	22,309
	Quarter 2 - Trimestre 2	104,921	16,230	26,287	17,374	10,333	10,652	2,385	21,660	59,891	20,986	24,045
	Quarter 3 - Trimestre 3	113,541	16,920	27,592	18,858	12,212	11,982	4,094	21,882	63,371	24,195	25,975
	Quarter 4 - Trimestre 4	112,863	16,192	26,728	18,244	11,696	11,592	2,593	25,819	61,163	23,288	28,412
	Annual - Annuel	106,808	16,408	25,703	17,350	11,173	10,988	2,832	22,354	59,461	22,162	25,185

.. Figures unavailable - Nombres indisponibles

Table 10

Quarterly and Annual Estimates of Employment by Enterprise Size of Employment, for All Employees, for Selected Industries, Canada, Provinces and Territories.

(Continued - suite)

Tableau 10

Estimations trimestrielles et annuelles de l'emploi par taille d'entreprise selon l'emploi, pour l'ensemble des salariés pour une sélection d'industries, Canada, provinces et territoires.

NAICS	Industry	Size - Taille										
		All Sizes - Toutes les tailles	0-4	5-19	20-49	50-99	100-299	300-499	500 +	0-49	50-299	300 +
SCIAN	Industrie											
ALBERTA												
48-49 Transportation & warehousing - Transport et entreposage												
	2000											
	Quarter 1 - Trimestre 1	69,592	5,746	6,740	5,020	2,739	7,164	2,354	39,830	17,505	9,903	42,184
	Quarter 2 - Trimestre 2	69,751	5,506	7,210	5,415	2,841	6,772	2,379	39,630	18,130	9,612	42,008
	Quarter 3 - Trimestre 3	72,188	6,144	8,206	6,261	3,389	8,046	2,254	37,888	20,611	11,436	40,142
	Quarter 4 - Trimestre 4	70,039	5,664	7,254	5,396	2,982	7,121	2,225	39,398	18,314	10,103	41,622
	Annual - Annuel											
	2001											
	Quarter 1 - Trimestre 1	71,131	6,557	8,338	7,042	3,345	9,130	2,900	33,819	21,937	12,475	36,719
	Quarter 2 - Trimestre 2	72,762	6,947	8,618	6,775	3,729	8,096	3,470	35,126	22,341	11,825	38,596
	Quarter 3 - Trimestre 3	72,722	7,193	8,920	6,851	4,160	8,355	3,450	33,793	22,964	12,514	37,244
	Quarter 4 - Trimestre 4	72,622	7,205	9,133	6,645	4,294	8,543	2,925	33,876	22,984	12,837	36,801
	Annual - Annuel	72,309	6,976	8,752	6,828	3,882	8,531	3,187	34,154	22,556	12,413	37,340
	2002											
	Quarter 1 - Trimestre 1	71,030	6,917	9,017	6,644	4,325	8,170	3,193	32,764	22,578	12,495	35,957
	Quarter 2 - Trimestre 2	71,690	6,963	9,049	6,440	4,617	8,261	3,385	32,976	22,451	12,878	36,360
	Quarter 3 - Trimestre 3	71,517	6,905	9,294	6,908	4,219	8,786	2,895	32,511	23,106	13,005	35,406
	Quarter 4 - Trimestre 4	72,252	7,140	8,564	6,463	4,377	9,077	2,482	34,148	22,167	13,455	36,630
	Annual - Annuel	71,622	6,981	8,981	6,614	4,384	8,574	2,989	33,100	22,576	12,958	36,088
	2003											
	Quarter 1 - Trimestre 1	72,548	6,625	8,776	6,952	4,514	8,492	2,914	34,274	22,353	13,007	37,188
51 Information & cultural industries - Industrie de l'information et industrie culturelle												
	2000											
	Quarter 1 - Trimestre 1	26,530	771	1,594	1,742	1,024	2,105	1,056	18,238	4,107	3,129	19,293
	Quarter 2 - Trimestre 2	27,291	808	1,807	1,833	1,147	2,479	841	18,376	4,448	3,627	19,217
	Quarter 3 - Trimestre 3	28,485	871	1,836	1,982	1,372	2,984	700	18,741	4,688	4,356	19,440
	Quarter 4 - Trimestre 4	28,840	916	1,929	1,976	1,504	2,885	592	19,038	4,821	4,389	19,630
	Annual - Annuel	27,786	841	1,791	1,883	1,262	2,613	797	18,598	4,516	3,875	19,395
	2001											
	Quarter 1 - Trimestre 1	29,662	1,029	1,733	1,865	1,630	2,476	1,087	19,842	4,627	4,107	20,929
	Quarter 2 - Trimestre 2	30,148	967	1,962	2,075	1,911	2,512	680	20,042	5,004	4,423	20,721
	Quarter 3 - Trimestre 3	30,279	925	2,030	2,255	2,093	2,780	505	19,691	5,210	4,873	20,196
	Quarter 4 - Trimestre 4	30,206	947	2,027	2,485	1,471	2,994	881	19,400	5,460	4,465	20,281
	Annual - Annuel	30,074	967	1,938	2,170	1,776	2,691	788	19,744	5,075	4,467	20,532
	2002											
	Quarter 1 - Trimestre 1	30,144	955	1,933	2,207	1,361	2,531	927	20,229	5,096	3,892	21,156
	Quarter 2 - Trimestre 2	30,389	954	1,970	2,077	1,426	2,540	974	20,447	5,001	3,966	21,422
	Quarter 3 - Trimestre 3	30,938	1,003	1,914	2,143	1,611	2,302	1,080	20,886	5,059	3,912	21,966
	Quarter 4 - Trimestre 4	30,325	988	1,962	2,352	1,541	2,176	1,043	20,262	5,302	3,717	21,305
	Annual - Annuel	30,449	975	1,945	2,195	1,485	2,387	1,006	20,456	5,114	3,872	21,462
	2003											
	Quarter 1 - Trimestre 1	29,470	944	1,793	2,222	2,043	2,311	772	19,386	4,959	4,354	20,157
52 Finance & insurance - Finance et assurances												
	2000											
	Quarter 1 - Trimestre 1	39,047	3,410	3,241	2,015	1,890	1,657	1,792	25,041	8,666	3,547	26,834
	Quarter 2 - Trimestre 2	40,241	3,416	3,447	2,059	2,051	1,650	2,458	25,160	8,922	3,701	27,618
	Quarter 3 - Trimestre 3	42,014	3,374	3,652	1,923	2,108	1,510	2,553	26,895	8,949	3,618	29,447
	Quarter 4 - Trimestre 4	41,741	3,211	3,538	2,086	1,687	1,970	2,542	26,706	8,835	3,657	29,249
	Annual - Annuel	40,761	3,353	3,469	2,021	1,934	1,697	2,336	25,951	8,843	3,631	28,287
	2001											
	Quarter 1 - Trimestre 1	43,271	3,530	3,163	2,101	1,982	2,040	2,032	28,423	8,794	4,023	30,454
	Quarter 2 - Trimestre 2	44,718	3,223	3,800	2,145	1,864	1,678	1,681	30,328	9,168	3,542	32,009
	Quarter 3 - Trimestre 3	44,529	3,440	3,540	2,092	1,952	1,961	2,111	29,433	9,072	3,913	31,543
	Quarter 4 - Trimestre 4	44,718	3,222	3,893	2,310	1,684	2,108	2,652	28,849	9,425	3,792	31,501
	Annual - Annuel	44,309	3,354	3,599	2,162	1,870	1,947	2,119	29,258	9,115	3,817	31,377
	2002											
	Quarter 1 - Trimestre 1	44,896	3,277	3,768	2,351	2,018	2,260	2,648	28,574	9,396	4,278	31,222
	Quarter 2 - Trimestre 2	45,635	3,468	3,817	2,694	1,807	2,571	2,414	28,864	9,978	4,378	31,278
	Quarter 3 - Trimestre 3	45,600	3,223	4,002	2,516	1,623	2,703	2,420	29,112	9,741	4,327	31,532
	Quarter 4 - Trimestre 4	45,768	3,429	3,901	2,410	1,800	3,014	2,316	28,898	9,740	4,814	31,214
	Annual - Annuel	45,475	3,349	3,872	2,493	1,812	2,637	2,450	28,862	9,714	4,449	31,312
	2003											
	Quarter 1 - Trimestre 1	45,570	3,467	3,804	2,323	1,597	2,874	2,384	29,123	9,593	4,471	31,506
53 Real estate & rental & leasing - Services immobiliers et services de location et de location à bail												
	2000											
	Quarter 1 - Trimestre 1	24,854	4,886	5,905	3,450	2,116	3,283	14,240	5,399	5,215
	Quarter 2 - Trimestre 2	26,189	5,387	6,133	3,651	2,480	3,086	15,171	5,565	5,452

.. Figures unavailable - Nombres indisponibles

Table 10
Quarterly and Annual Estimates of Employment by Enterprise
Size of Employment, for All Employees, for Selected Industries,
Canada, Provinces and Territories.

(Continued - suite)

Tableau 10
Estimations trimestrielles et annuelles de l'emploi par taille
d'entreprise selon l'emploi, pour l'ensemble des salariés pour
une sélection d'industries, Canada, provinces et territoires.

NAICS	Industry	Size - Taille										
		All Sizes - Toutes les tailles	0-4	5-19	20-49	50-99	100-299	300-499	500 +	0-49	50-299	300 +
SCIAN	Industrie											
ALBERTA												
53	Real estate & rental & leasing - Services immobiliers et services de location et de location à bail											
	2000											
	Quarter 3 - Trimestre 3	26,251	4,562	6,370	4,018	2,704	3,625	14,951	6,329	4,971
	Quarter 4 - Trimestre 4	26,316	5,252	5,778	3,746	2,494	3,464	14,777	5,957	5,582
	Annual - Annuel	25,903	5,022	6,047	3,716	2,448	3,364	14,785	5,813	5,305
	2001											
	Quarter 1 - Trimestre 1	25,492	4,836	5,698	3,782	1,948	2,782	14,316	4,730	6,445
	Quarter 2 - Trimestre 2	26,612	4,919	6,022	3,863	2,249	3,403	14,805	5,652	6,155
	Quarter 3 - Trimestre 3	27,027	4,722	6,110	3,851	2,312	3,329	14,682	5,640	6,704
	Quarter 4 - Trimestre 4	26,128	4,907	5,953	3,682	2,052	3,544	14,542	5,596	5,990
	Annual - Annuel	26,315	4,846	5,946	3,795	2,140	3,265	14,586	5,405	6,324
	2002											
	Quarter 1 - Trimestre 1	26,496	4,982	5,773	3,828	2,213	3,412	14,583	5,625	6,288
	Quarter 2 - Trimestre 2	27,240	5,040	6,128	3,932	2,389	3,582	15,101	5,972	6,167
	Quarter 3 - Trimestre 3	28,152	4,663	6,162	4,357	2,552	3,828	15,181	6,380	6,591
	Quarter 4 - Trimestre 4	28,665	4,660	6,268	4,266	2,845	3,880	15,194	6,725	6,746
	Annual - Annuel	27,638	4,836	6,083	4,096	2,500	3,676	15,015	6,175	6,448
	2003											
	Quarter 1 - Trimestre 1	28,556	4,917	5,967	3,935	2,839	3,099	14,819	5,938	7,799
54	Professional, scientific & technical services - Services professionnels, scientifiques et techniques											
	2000											
	Quarter 1 - Trimestre 1	75,584	18,867	15,310	9,109	6,426	8,937	4,001	12,934	43,286	15,362	16,935
	Quarter 2 - Trimestre 2	76,787	19,007	15,367	9,189	6,034	8,136	4,085	14,969	43,562	14,170	19,054
	Quarter 3 - Trimestre 3	78,869	18,751	15,085	9,557	5,899	8,928	3,939	16,709	43,393	14,827	20,648
	Quarter 4 - Trimestre 4	79,750	19,711	15,946	10,200	6,033	9,355	3,822	14,683	45,856	15,388	18,506
	Annual - Annuel	77,747	19,084	15,427	9,514	6,098	8,839	3,962	14,824	44,024	14,937	18,786
	2001											
	Quarter 1 - Trimestre 1	81,345	20,091	15,514	9,292	5,943	10,446	3,516	16,542	44,898	16,389	20,058
	Quarter 2 - Trimestre 2	84,625	21,480	16,705	10,049	6,817	10,874	2,981	15,718	48,235	17,691	18,699
	Quarter 3 - Trimestre 3	83,899	21,721	16,163	10,069	6,613	10,237	3,322	15,774	47,954	16,850	19,096
	Quarter 4 - Trimestre 4	83,256	22,005	16,671	9,735	6,345	9,580	4,318	14,602	48,410	15,925	18,920
	Annual - Annuel	83,281	21,324	16,264	9,786	6,429	10,284	3,534	15,659	47,374	16,714	19,193
	2002											
	Quarter 1 - Trimestre 1	85,815	22,411	17,088	9,416	6,874	9,537	4,439	16,051	48,915	16,411	20,490
	Quarter 2 - Trimestre 2	88,252	22,299	17,707	10,443	7,340	9,616	4,585	16,262	50,449	16,956	20,847
	Quarter 3 - Trimestre 3	86,351	21,789	17,735	10,731	7,599	8,886	4,647	14,963	50,255	16,486	19,610
	Quarter 4 - Trimestre 4	87,731	22,338	18,048	10,508	7,423	8,544	4,923	15,947	50,893	15,967	20,870
	Annual - Annuel	87,037	22,209	17,644	10,274	7,309	9,146	4,649	15,806	50,128	16,455	20,454
	2003											
	Quarter 1 - Trimestre 1	87,263	22,664	17,339	9,815	6,666	9,171	4,230	17,379	49,817	15,836	21,609
55	Management of companies & enterprises - Gestion de sociétés et d'entreprises											
	2000											
	Quarter 1 - Trimestre 1	8,663	1,737	1,533	1,022	4,292
	Quarter 2 - Trimestre 2	8,921	1,764	1,569	1,100	4,433
	Quarter 3 - Trimestre 3	10,266	2,019	1,670	1,064	4,753
	Quarter 4 - Trimestre 4	11,121	2,122	1,864	1,335	5,321
	Annual - Annuel	9,743	1,911	1,659	1,130	4,700
	2001											
	Quarter 1 - Trimestre 1	10,804	2,015	1,730	1,061	4,805
	Quarter 2 - Trimestre 2	11,095	2,082	1,656	1,017	4,755
	Quarter 3 - Trimestre 3	11,823	2,046	1,758	1,026	4,830
	Quarter 4 - Trimestre 4	12,207	2,011	1,915	1,065	4,991
	Annual - Annuel	11,482	2,038	1,765	1,042	4,845
	2002											
	Quarter 1 - Trimestre 1	12,065	1,977	1,818	1,103	..	1,952	4,898
	Quarter 2 - Trimestre 2	12,214	2,106	1,852	1,262	..	2,066	5,220
	Quarter 3 - Trimestre 3	11,895	2,032	1,857	1,130	..	1,987	5,019
	Quarter 4 - Trimestre 4	12,019	2,121	1,705	1,332	..	1,804	5,158
	Annual - Annuel	12,048	2,059	1,808	1,207	..	1,952	5,074
	2003											
	Quarter 1 - Trimestre 1	12,088	2,081	1,502	1,361	895	1,861	4,943	2,756	4,388
56	Admin. & support, waste managemt. & remediation services - Services admin., soutien, gestion des déchets, assainissem.											
	2000											
	Quarter 1 - Trimestre 1	48,939	4,675	7,336	5,052	4,471	4,446	2,846	20,113	17,063	8,916	22,959

.. Figures unavailable - Nombres indisponibles

Table 10
Quarterly and Annual Estimates of Employment by Enterprise Size of Employment, for All Employees, for Selected Industries, Canada, Provinces and Territories.

(Continued - suite)

Tableau 10
Estimations trimestrielles et annuelles de l'emploi par taille d'entreprise selon l'emploi, pour l'ensemble des salariés pour une sélection d'industries, Canada, provinces et territoires.

NAICS	Industry	Size - Taille										
		All Sizes - Toutes les tailles	0-4	5-19	20-49	50-99	100-299	300-499	500 +	0-49	50-299	300 +
SCIAN	Industrie											
ALBERTA												
56	Admin. & support, waste managemt. & remediation services - Services admin., soutien, gestion des déchets, assainissem.											
	2000											
	Quarter 2 - Trimestre 2	50,612	4,456	7,853	5,169	3,905	4,358	2,910	21,961	17,478	8,263	24,871
	Quarter 3 - Trimestre 3	51,362	4,147	8,176	5,298	3,906	4,969	2,755	22,111	17,621	8,875	24,866
	Quarter 4 - Trimestre 4	50,932	4,698	7,909	5,435	4,258	5,340	2,113	21,178	18,042	9,599	23,291
	Annual - Annuel	50,461	4,494	7,819	5,238	4,135	4,778	2,656	21,341	17,551	8,913	23,997
	2001											
	Quarter 1 - Trimestre 1	50,572	5,115	8,659	5,844	4,144	4,869	2,554	19,386	19,618	9,014	21,940
	Quarter 2 - Trimestre 2	52,211	5,388	9,506	5,939	4,569	5,372	2,638	18,800	20,832	9,941	21,438
	Quarter 3 - Trimestre 3	52,340	5,549	9,699	6,267	4,867	5,855	2,294	17,809	21,515	10,722	20,103
	Quarter 4 - Trimestre 4	51,966	5,097	9,453	5,772	4,236	6,096	2,365	18,947	20,322	10,332	21,312
	Annual - Annuel	51,772	5,287	9,329	5,956	4,454	5,548	2,463	18,736	20,572	10,002	21,198
	2002											
	Quarter 1 - Trimestre 1	51,928	5,208	8,912	5,682	4,367	6,609	2,624	18,527	19,801	10,976	21,151
	Quarter 2 - Trimestre 2	55,671	5,780	9,686	5,964	5,283	7,432	2,885	18,640	21,431	12,715	21,525
	Quarter 3 - Trimestre 3	58,706	6,130	9,938	6,802	5,673	7,480	3,219	19,463	22,871	13,153	22,683
	Quarter 4 - Trimestre 4	59,523	5,809	9,776	6,527	5,331	7,201	3,929	20,950	22,112	12,532	24,879
	Annual - Annuel	56,457	5,732	9,578	6,244	5,163	7,181	3,164	19,395	21,554	12,344	22,559
	2003											
	Quarter 1 - Trimestre 1	57,762	5,344	9,099	6,502	4,219	7,721	4,160	20,719	20,944	11,940	24,878
61	Educational services - Services d'enseignement											
	2000											
	Quarter 1 - Trimestre 1	99,837	1,069	2,252	2,168	1,725	5,170	8,179	79,274	5,489	6,895	87,453
	Quarter 2 - Trimestre 2	99,996	958	2,313	1,973	1,261	5,080	6,193	82,219	5,243	6,341	88,412
	Quarter 3 - Trimestre 3	82,389	990	1,959	1,886	1,134	5,772	6,612	64,035	4,835	6,907	70,647
	Quarter 4 - Trimestre 4	100,981	1,141	2,076	1,964	1,626	5,150	9,039	79,985	5,181	6,776	89,024
	Annual - Annuel	95,801	1,039	2,150	1,998	1,437	5,293	7,506	76,378	5,187	6,730	83,884
	2001											
	Quarter 1 - Trimestre 1	102,933	946	1,376	1,839	1,533	4,243	7,954	85,041	4,161	5,777	92,995
	Quarter 2 - Trimestre 2	101,925	985	1,478	1,581	1,524	4,895	6,520	84,942	4,044	6,419	91,461
	Quarter 3 - Trimestre 3	85,473	884	1,307	1,570	1,254	6,521	8,239	65,699	3,761	7,775	73,937
	Quarter 4 - Trimestre 4	103,792	929	1,486	1,634	1,628	5,365	6,295	86,457	4,049	6,992	92,751
	Annual - Annuel	98,531	936	1,412	1,656	1,485	5,256	7,252	80,534	4,004	6,741	87,786
	2002											
	Quarter 1 - Trimestre 1	105,503	928	1,437	1,638	1,803	4,186	7,254	88,257	4,002	5,989	95,511
	Quarter 2 - Trimestre 2	104,079	997	1,466	1,608	1,658	3,812	8,056	86,481	4,071	5,470	94,537
	Quarter 3 - Trimestre 3	87,220	928	1,463	1,461	1,334	5,151	10,234	66,651	3,851	6,485	76,884
	Quarter 4 - Trimestre 4	106,977	1,026	1,536	1,700	1,672	4,647	8,179	88,217	4,262	6,319	96,395
	Annual - Annuel	100,945	970	1,475	1,602	1,617	4,449	8,431	82,401	4,047	6,066	90,832
	2003											
	Quarter 1 - Trimestre 1	108,731	1,077	1,496	1,827	1,674	4,346	8,761	89,550	4,400	6,020	98,311
62	Health care & social assistance - Soins de santé et assistance sociale											
	2000											
	Quarter 1 - Trimestre 1	110,217	12,769	19,833	10,314	7,072	10,530	5,577	44,122	42,916	17,602	49,699
	Quarter 2 - Trimestre 2	111,845	13,034	19,756	10,039	7,939	11,179	5,246	44,652	42,829	19,118	49,898
	Quarter 3 - Trimestre 3	113,002	12,739	21,621	11,285	8,123	11,438	6,413	41,384	45,645	19,560	47,797
	Quarter 4 - Trimestre 4	115,116	13,045	19,826	10,404	7,467	10,895	5,859	47,620	43,275	18,361	53,479
	Annual - Annuel	112,545	12,897	20,259	10,511	7,650	11,010	5,774	44,445	43,666	18,660	50,218
	2001											
	Quarter 1 - Trimestre 1	111,312	10,773	17,755	8,815	6,366	8,330	5,346	53,925	37,344	14,696	59,271
	Quarter 2 - Trimestre 2	112,781	10,741	18,552	9,278	6,431	9,252	4,981	53,547	38,570	15,684	58,527
	Quarter 3 - Trimestre 3	112,542	10,580	18,775	9,219	6,338	8,880	4,854	53,896	38,574	15,218	58,750
	Quarter 4 - Trimestre 4	113,657	10,759	19,015	9,299	6,557	8,906	4,005	55,116	39,073	15,463	59,121
	Annual - Annuel	112,573	10,713	18,524	9,153	6,423	8,842	4,796	54,121	38,390	15,265	58,917
	2002											
	Quarter 1 - Trimestre 1	114,237	10,844	19,046	9,455	6,980	8,734	4,061	55,117	39,344	15,714	59,178
	Quarter 2 - Trimestre 2	116,689	11,102	19,155	9,933	6,799	9,686	3,847	56,167	40,190	16,485	60,014
	Quarter 3 - Trimestre 3	118,708	10,677	19,148	10,201	7,556	9,440	5,885	55,802	40,025	16,996	61,687
	Quarter 4 - Trimestre 4	120,380	10,665	19,978	10,446	7,014	10,610	5,600	56,067	41,089	17,624	61,668
	Annual - Annuel	117,504	10,822	19,332	10,009	7,087	9,617	4,848	55,788	40,162	16,705	60,637
	2003											
	Quarter 1 - Trimestre 1	120,454	10,799	19,757	10,536	7,290	10,571	5,157	56,344	41,093	17,860	61,501
71	Arts, entertainment & recreation - Arts, spectacles et loisirs											
	2000											
	Quarter 1 - Trimestre 1	26,153	1,319	3,998	2,720	2,255	3,250	8,037	5,505	12,611
	Quarter 2 - Trimestre 2	29,162	1,206	4,322	3,692	3,574	4,189	9,220	7,763	12,178

.. Figures unavailable - Nombres indisponibles

Table 10

Quarterly and Annual Estimates of Employment by Enterprise Size of Employment, for All Employees, for Selected Industries, Canada, Provinces and Territories.

(Continued - suite)

Tableau 10

Estimations trimestrielles et annuelles de l'emploi par taille d'entreprise selon l'emploi, pour l'ensemble des salariés pour une sélection d'industries, Canada, provinces et territoires.

NAICS	Industry	Size - Taille										
		All Sizes - Toutes les tailles	0-4	5-19	20-49	50-99	100-299	300-499	500 +	0-49	50-299	300 +
SCIAN	Industrie											
ALBERTA												
71	Arts, entertainment & recreation - Arts, spectacles et loisirs											
	2000											
	Quarter 3 - Trimestre 3	29,924	1,152	4,215	3,437	3,881	4,272	8,805	8,153	12,967
	Quarter 4 - Trimestre 4	27,608	1,324	3,962	3,624	2,350	4,136	8,910	6,486	12,212
	Annual - Annuel	28,212	1,250	4,124	3,368	3,015	3,962	8,743	6,977	12,492
	2001											
	Quarter 1 - Trimestre 1	27,668	1,261	3,858	4,070	2,407	3,586	9,188	5,993	12,487
	Quarter 2 - Trimestre 2	29,498	1,278	4,433	4,316	3,591	5,783	10,027	9,374	10,098
	Quarter 3 - Trimestre 3	30,582	1,373	4,933	3,808	4,129	6,305	10,113	10,434	10,035
	Quarter 4 - Trimestre 4	28,824	1,401	4,194	3,989	2,907	4,521	9,584	7,428	11,812
	Annual - Annuel	29,143	1,328	4,354	4,046	3,259	5,049	9,728	8,307	11,108
	2002											
	Quarter 1 - Trimestre 1	28,979	1,276	4,241	4,098	2,745	3,612	4,554	8,454	9,615	6,356	13,008
	Quarter 2 - Trimestre 2	31,340	1,321	4,815	4,745	4,249	5,445	2,557	8,207	10,882	9,695	10,764
	Quarter 3 - Trimestre 3	32,200	1,510	4,894	4,731	4,957	6,267	1,231	8,611	11,135	11,224	9,841
	Quarter 4 - Trimestre 4	30,367	1,396	4,158	3,888	3,973	4,480	2,070	10,401	9,443	8,453	12,471
	Annual - Annuel	30,721	1,376	4,527	4,365	3,981	4,951	2,603	8,918	10,269	8,932	11,521
	2003											
	Quarter 1 - Trimestre 1	29,771	1,388	4,178	3,910	2,981	4,366	3,868	9,079	9,477	7,347	12,947
72	Accommodation & food services - Hébergement et services de restauration											
	2000											
	Quarter 1 - Trimestre 1	102,668	4,033	23,327	24,733	14,859	15,175	3,939	16,602	52,093	30,034	20,541
	Quarter 2 - Trimestre 2	109,327	4,095	24,586	26,551	16,771	15,462	4,483	17,379	55,233	32,233	21,862
	Quarter 3 - Trimestre 3	114,018	4,067	24,879	27,700	17,416	16,391	4,524	19,042	56,646	33,806	23,566
	Quarter 4 - Trimestre 4	111,315	4,305	24,008	25,829	17,020	15,708	5,172	19,272	54,142	32,729	24,445
	Annual - Annuel	109,332	4,125	24,200	26,203	16,517	15,684	4,530	18,074	54,528	32,201	22,603
	2001											
	Quarter 1 - Trimestre 1	106,460	4,956	25,926	25,792	14,995	12,475	3,626	18,689	56,674	27,470	22,316
	Quarter 2 - Trimestre 2	111,014	5,089	26,519	26,221	17,435	12,383	4,002	19,365	57,830	29,818	23,367
	Quarter 3 - Trimestre 3	113,923	5,037	26,724	27,974	18,711	13,373	3,835	18,270	59,734	32,084	22,105
	Quarter 4 - Trimestre 4	110,143	5,137	26,343	27,273	17,434	12,791	3,733	17,434	58,752	30,224	21,167
	Annual - Annuel	110,385	5,055	26,378	26,815	17,144	12,755	3,799	18,439	58,247	29,899	22,238
	2002											
	Quarter 1 - Trimestre 1	106,563	5,166	25,594	26,522	16,277	12,461	3,021	17,522	57,282	28,738	20,543
	Quarter 2 - Trimestre 2	114,313	5,206	25,218	28,367	21,702	13,055	2,098	18,667	58,791	34,757	20,765
	Quarter 3 - Trimestre 3	118,763	5,247	25,390	28,853	23,849	14,914	2,372	18,138	59,490	38,762	20,511
	Quarter 4 - Trimestre 4	116,113	4,873	24,848	28,886	21,537	15,430	2,236	18,304	58,607	36,966	20,540
	Annual - Annuel	113,938	5,123	25,262	28,157	20,841	13,965	2,432	18,158	58,542	34,806	20,590
	2003											
	Quarter 1 - Trimestre 1	110,687	5,331	24,474	28,520	18,901	13,281	2,669	17,511	58,324	32,183	20,180
81	Other services (except public administration) - Autres services, sauf les administrations publiques											
	2000											
	Quarter 1 - Trimestre 1	51,456	10,557	17,440	6,961	4,573	5,376	34,958	9,948	6,550
	Quarter 2 - Trimestre 2	52,341	10,997	17,241	6,687	4,691	5,975	34,925	10,666	6,750
	Quarter 3 - Trimestre 3	52,746	10,399	17,736	6,789	4,647	6,138	34,924	10,785	7,037
	Quarter 4 - Trimestre 4	52,284	10,245	16,840	6,839	4,302	6,278	33,923	10,580	7,781
	Annual - Annuel	52,207	10,549	17,314	6,819	4,553	5,942	34,683	10,495	7,029
	2001											
	Quarter 1 - Trimestre 1	52,837	10,626	18,071	7,257	4,048	4,961	35,953	9,009	7,875
	Quarter 2 - Trimestre 2	55,192	10,997	18,966	7,413	4,382	5,768	37,376	10,150	7,666
	Quarter 3 - Trimestre 3	56,115	11,099	19,596	6,809	4,591	6,374	37,504	10,964	7,647
	Quarter 4 - Trimestre 4	55,270	10,998	19,326	7,363	4,307	5,522	37,687	9,829	7,754
	Annual - Annuel	54,853	10,930	18,990	7,210	4,332	5,656	37,130	9,988	7,735
	2002											
	Quarter 1 - Trimestre 1	55,460	11,188	18,720	7,869	4,075	5,767	1,691	6,149	37,778	9,842	7,840
	Quarter 2 - Trimestre 2	58,130	11,198	19,337	8,554	4,914	5,979	1,849	6,299	39,088	10,893	8,148
	Quarter 3 - Trimestre 3	58,736	11,391	19,554	8,431	4,639	6,544	1,727	6,451	39,376	11,182	8,178
	Quarter 4 - Trimestre 4	59,299	11,252	19,165	8,509	5,045	6,359	2,221	6,747	38,926	11,404	8,968
	Annual - Annuel	57,906	11,257	19,194	8,341	4,668	6,162	1,872	6,411	38,792	10,831	8,284
	2003											
	Quarter 1 - Trimestre 1	58,562	11,222	19,162	8,375	5,427	5,813	1,835	6,729	38,759	11,239	8,564
91	Public administration - Administrations publiques											
	2000											
	Quarter 1 - Trimestre 1	65,089	191	953	2,625	2,993	4,815	2,048	51,464	3,769	7,808	53,513
	Quarter 2 - Trimestre 2	66,147	211	923	2,242	3,867	5,936	1,328	51,640	3,376	9,804	52,967
	Quarter 3 - Trimestre 3	68,862	205	996	2,308	4,091	6,719	1,462	53,081	3,509	10,810	54,543

.. Figures unavailable - Nombres indisponibles

Table 10

Quarterly and Annual Estimates of Employment by Enterprise Size of Employment, for All Employees, for Selected Industries, Canada, Provinces and Territories.

(Continued - suite)

Tableau 10

Estimations trimestrielles et annuelles de l'emploi par taille d'entreprise selon l'emploi, pour l'ensemble des salariés pour une sélection d'industries, Canada, provinces et territoires.

NAICS	Industry	Size - Taille										
		All Sizes - Toutes les tailles	0-4	5-19	20-49	50-99	100-299	300-499	500 +	0-49	50-299	300 +
SCIAN	Industrie											
ALBERTA												
91	Public administration - Administrations publiques											
	2000											
	Quarter 4 - Trimestre 4	66,106	207	889	2,273	3,424	4,457	1,094	53,763	3,368	7,880	54,858
	Annual - Annuel	66,551	203	940	2,362	3,594	5,482	1,483	52,487	3,506	9,075	53,970
	2001											
	Quarter 1 - Trimestre 1	65,568	256	1,096	1,926	1,570	2,792	1,437	56,491	3,278	4,362	57,928
	Quarter 2 - Trimestre 2	70,346	286	1,039	2,748	2,332	3,128	1,857	58,956	4,073	5,460	60,813
	Quarter 3 - Trimestre 3	68,333	295	1,095	2,978	2,627	3,503	1,384	56,451	4,368	6,130	57,834
	Quarter 4 - Trimestre 4	66,233	279	1,133	2,367	2,205	3,124	956	56,169	3,779	5,330	57,125
	Annual - Annuel	67,620	279	1,091	2,505	2,184	3,137	1,408	57,017	3,874	5,320	58,425
	2002											
	Quarter 1 - Trimestre 1	65,812	268	1,264	2,307	2,120	2,782	3,839	4,901	57,072
	Quarter 2 - Trimestre 2	68,133	270	1,240	2,406	2,206	2,802	3,916	5,008	59,209
	Quarter 3 - Trimestre 3	68,591	279	1,106	2,828	2,233	3,008	4,213	5,241	59,137
	Quarter 4 - Trimestre 4	67,675	283	1,088	2,733	2,660	2,681	4,103	5,341	58,230
	Annual - Annuel	67,553	275	1,174	2,568	2,305	2,818	4,018	5,123	58,412
	2003											
	Quarter 1 - Trimestre 1	67,474	264	1,262	2,288	1,975	3,219	3,814	5,194	58,466
11-91N	Industrial aggregate (excluding unclassified) - Ensemble des industries sauf les entreprises non classifiées											
	2000											
	Quarter 1 - Trimestre 1	1,250,541	108,050	198,062	137,822	97,444	131,931	58,074	519,158	443,934	229,375	577,233
	Quarter 2 - Trimestre 2	1,294,314	113,115	203,974	142,315	103,711	136,026	60,670	534,505	459,403	239,736	595,175
	Quarter 3 - Trimestre 3	1,311,653	107,546	210,850	149,150	106,874	144,013	63,745	529,474	467,547	250,887	593,219
	Quarter 4 - Trimestre 4	1,330,141	112,946	203,379	146,193	104,613	143,415	66,265	553,329	462,518	248,028	619,595
	Annual - Annuel	1,296,662	110,414	204,066	143,870	103,160	138,846	62,189	534,116	458,350	242,006	596,305
	2001											
	Quarter 1 - Trimestre 1	1,322,742	115,228	201,319	144,271	96,974	135,234	64,801	564,915	460,818	232,208	629,716
	Quarter 2 - Trimestre 2	1,373,075	117,006	214,879	151,753	107,901	142,424	63,482	575,630	483,638	250,325	639,112
	Quarter 3 - Trimestre 3	1,371,078	117,538	218,058	155,137	112,640	147,314	64,655	555,736	490,734	259,954	620,391
	Quarter 4 - Trimestre 4	1,377,377	119,249	213,880	152,130	106,308	142,653	60,277	583,079	485,259	248,961	643,157
	Annual - Annuel	1,361,068	117,255	212,034	150,823	105,956	141,906	63,254	569,840	480,112	247,862	633,094
	2002											
	Quarter 1 - Trimestre 1	1,368,061	119,090	209,350	150,508	105,805	139,113	60,030	584,164	478,948	244,919	644,194
	Quarter 2 - Trimestre 2	1,413,877	119,988	216,885	164,001	119,864	145,357	58,848	588,935	500,874	265,221	647,783
	Quarter 3 - Trimestre 3	1,424,075	119,815	219,890	169,153	127,251	152,366	63,807	571,794	508,858	279,617	635,600
	Quarter 4 - Trimestre 4	1,443,822	120,351	216,844	167,091	124,727	150,352	61,285	603,173	504,285	275,079	664,458
	Annual - Annuel	1,412,459	119,811	215,742	162,688	119,412	146,797	60,992	587,016	498,241	266,209	648,009
	2003											
	Quarter 1 - Trimestre 1	1,419,137	119,125	211,469	162,502	118,610	145,469	62,450	599,512	493,097	264,079	661,961
BRITISH COLUMBIA - COLOMBIE-BRITANNIQUE												
11	Forestry, logging & support - Foresterie, exploitation et soutien											
	2000											
	Quarter 1 - Trimestre 1	26,371	3,443	6,130	2,596	1,281	1,193	12,169	2,474	11,728
	Quarter 2 - Trimestre 2	34,365	4,305	5,950	3,188	1,615	3,002	13,443	4,616	16,306
	Quarter 3 - Trimestre 3	44,338	5,297	8,993	5,001	2,771	3,953	19,292	6,724	18,323
	Quarter 4 - Trimestre 4	34,717	4,143	7,910	3,962	2,175	1,770	16,015	3,944	14,757
	Annual - Annuel	34,948	4,297	7,246	3,687	1,960	2,479	15,229	4,440	15,278
	2001											
	Quarter 1 - Trimestre 1	27,528	3,801	7,402	3,636	1,890	2,279	14,839	4,169	8,520
	Quarter 2 - Trimestre 2	33,178	3,455	6,275	4,438	3,035	3,999	14,168	7,034	11,975
	Quarter 3 - Trimestre 3	39,567	3,601	7,804	5,547	2,916	3,276	16,952	6,192	16,423
	Quarter 4 - Trimestre 4	29,234	3,674	7,467	4,175	1,760	1,787	15,316	3,548	10,371
	Annual - Annuel	32,377	3,633	7,237	4,449	2,401	2,835	15,319	5,236	11,822
	2002											
	Quarter 1 - Trimestre 1	21,628	3,716	5,838	2,550	946	1,276	12,104	2,222	7,302
	Quarter 2 - Trimestre 2	23,089	3,472	4,568	2,602	1,565	1,624	10,643	3,189	9,257
	Quarter 3 - Trimestre 3	29,147	3,385	6,424	3,546	2,086	1,959	13,356	4,045	11,746
	Quarter 4 - Trimestre 4	21,453	3,684	5,410	2,513	1,001	1,099	11,607	2,099	7,747
	Annual - Annuel	23,829	3,565	5,560	2,803	1,399	1,489	11,928	2,889	9,013
	2003											
	Quarter 1 - Trimestre 1	17,016	3,494	4,334	1,688	534	630	9,516	1,164	6,335
21	Mining & oil & gas extraction - Extraction minière et extraction de pétrole et de gaz											
	2000											
	Quarter 1 - Trimestre 1	11,056	746	1,016	818

.. Figures unavailable - Nombres indisponibles

Table 10

Quarterly and Annual Estimates of Employment by Enterprise Size of Employment, for All Employees, for Selected Industries, Canada, Provinces and Territories.

(Continued - suite)

Tableau 10

Estimations trimestrielles et annuelles de l'emploi par taille d'entreprise selon l'emploi, pour l'ensemble des salariés pour une sélection d'industries, Canada, provinces et territoires.

NAICS	Industry	Size - Taille										
		All Sizes - Toutes les tailles	0-4	5-19	20-49	50-99	100-299	300-499	500 +	0-49	50-299	300 +
SCIAN	Industrie											
BRITISH COLUMBIA - COLOMBIE-BRITANNIQUE												
21	Mining & oil & gas extraction - Extraction minière et extraction de pétrole et de gaz											
	2000											
	Quarter 2 - Trimestre 2	10,754	622	1,023	933
	Quarter 3 - Trimestre 3	10,433	599	1,102	1,076
	Quarter 4 - Trimestre 4	10,231	608	998	1,074
	Annual - Annuel	10,618	643	1,035	975
	2001											
	Quarter 1 - Trimestre 1	10,067	647	1,002	764
	Quarter 2 - Trimestre 2	10,452	665	1,065	1,172
	Quarter 3 - Trimestre 3	11,074	732	1,109	1,172
	Quarter 4 - Trimestre 4	10,593	669	1,111	666
	Annual - Annuel	10,546	678	1,072	944
	2002											
	Quarter 1 - Trimestre 1	10,044	628	2,386	1,204	6,453	
	Quarter 2 - Trimestre 2	10,278	665	2,497	1,351	6,430	
	Quarter 3 - Trimestre 3	10,505	666	2,513	1,614	6,378	
	Quarter 4 - Trimestre 4	10,417	633	2,296	1,676	6,445	
	Annual - Annuel	10,311	648	2,423	1,461	6,427	
	2003											
	Quarter 1 - Trimestre 1	10,557	673	983	646	2,302	1,424	6,831	
22	Utilities - Services publics											
	2000											
	Quarter 1 - Trimestre 1	9,113	74	88	309
	Quarter 2 - Trimestre 2	9,303	89	110	317
	Quarter 3 - Trimestre 3	9,522	90	112	328
	Quarter 4 - Trimestre 4	9,487	82	121	330
	Annual - Annuel	9,356	84	108	321
	2001											
	Quarter 1 - Trimestre 1	9,094	70	156	570
	Quarter 2 - Trimestre 2	9,068	64	238	500
	Quarter 3 - Trimestre 3	9,278	88	231	416
	Quarter 4 - Trimestre 4	9,320	84	211	363
	Annual - Annuel	9,190	76	209	462
	2002											
	Quarter 1 - Trimestre 1	9,410	68	418	397	8,595	
	Quarter 2 - Trimestre 2	9,352	61	578	650	8,124	
	Quarter 3 - Trimestre 3	9,281	62	568	662	8,051	
	Quarter 4 - Trimestre 4	9,123	63	555	698	7,870	
	Annual - Annuel	9,292	64	530	602	8,160	
	2003											
	Quarter 1 - Trimestre 1	8,138	59	214	233	506	490	7,142	
23	Construction - Construction											
	2000											
	Quarter 1 - Trimestre 1	66,001	15,595	20,235	11,114	5,588	4,935	46,944	10,523	8,534
	Quarter 2 - Trimestre 2	75,870	19,386	21,845	12,362	6,682	5,380	53,593	12,062	10,215
	Quarter 3 - Trimestre 3	79,853	16,859	25,103	13,972	7,764	6,706	55,933	14,470	9,450
	Quarter 4 - Trimestre 4	75,502	18,551	21,368	12,139	6,820	6,395	52,058	13,214	10,230
	Annual - Annuel	74,306	17,598	22,138	12,396	6,713	5,854	52,132	12,567	9,607
	2001											
	Quarter 1 - Trimestre 1	67,818	17,063	19,134	10,876	6,131	5,420	47,073	11,551	9,194
	Quarter 2 - Trimestre 2	73,307	15,923	23,669	12,426	7,768	4,752	52,019	12,520	8,768
	Quarter 3 - Trimestre 3	78,781	16,709	25,142	13,440	8,930	6,217	55,292	15,146	8,343
	Quarter 4 - Trimestre 4	75,057	18,199	22,878	12,512	7,832	5,697	53,590	13,529	7,938
	Annual - Annuel	73,741	16,974	22,706	12,314	7,665	5,521	51,993	13,187	8,561
	2002											
	Quarter 1 - Trimestre 1	71,085	16,629	20,839	11,782	6,917	6,037	2,491	6,389	49,250	12,954	8,880
	Quarter 2 - Trimestre 2	76,146	16,932	24,721	13,468	7,051	6,676	1,400	5,899	55,120	13,727	7,299
	Quarter 3 - Trimestre 3	81,861	18,610	25,536	14,727	8,213	7,406	823	6,545	58,873	15,619	7,368
	Quarter 4 - Trimestre 4	79,702	17,294	25,591	13,837	7,735	6,893	960	7,392	56,722	14,628	8,352
	Annual - Annuel	77,198	17,366	24,172	13,453	7,479	6,753	1,419	6,556	54,991	14,232	7,975
	2003											
	Quarter 1 - Trimestre 1	73,774	17,172	23,239	12,276	7,325	5,512	52,686	12,837	8,251
31-33	Manufacturing - Fabrication											
	2000											
	Quarter 1 - Trimestre 1	178,915	7,707	24,474	25,304	20,145	28,196	11,104	61,986	57,485	48,341	73,090
	Quarter 2 - Trimestre 2	188,930	7,529	25,112	26,258	20,994	28,787	12,061	68,190	58,899	49,780	80,251
	Quarter 3 - Trimestre 3	189,149	7,624	25,071	26,332	21,600	29,256	13,157	66,108	59,027	50,856	79,266

.. Figures unavailable - Nombres indisponibles

Table 10

Quarterly and Annual Estimates of Employment by Enterprise Size of Employment, for All Employees, for Selected Industries, Canada, Provinces and Territories.

(Continued - suite)

Tableau 10

Estimations trimestrielles et annuelles de l'emploi par taille d'entreprise selon l'emploi, pour l'ensemble des salariés pour une sélection d'industries, Canada, provinces et territoires.

NAICS	Industry	Size - Taille										
		All Sizes - Toutes les tailles	0-4	5-19	20-49	50-99	100-299	300-499	500 +	0-49	50-299	300 +
SCIAN	Industrie											
BRITISH COLUMBIA - COLOMBIE-BRITANNIQUE												
48-49 Transportation & warehousing - Transport et entreposage												
	2001											
	Quarter 4 - Trimestre 4	82,764	7,084	10,374	7,484	5,437	9,658	3,377	39,350	24,942	15,095	42,727
	Annual - Annuel	82,403	6,744	10,629	7,248	5,187	9,416	3,058	40,121	24,621	14,603	43,179
	2002											
	Quarter 1 - Trimestre 1	80,132	6,528	10,728	7,157	4,978	9,475	2,432	38,835	24,413	14,453	41,266
	Quarter 2 - Trimestre 2	81,148	6,675	10,533	8,230	5,454	8,862	3,254	38,140	25,439	14,315	41,394
	Quarter 3 - Trimestre 3	84,669	6,946	11,033	8,641	5,850	10,116	3,540	38,543	26,620	15,966	42,083
	Quarter 4 - Trimestre 4	85,640	6,988	11,350	8,203	5,995	9,648	3,608	39,848	26,541	15,643	43,456
	Annual - Annuel	82,898	6,784	10,911	8,058	5,569	9,525	3,209	38,841	25,753	15,094	42,050
	2003											
	Quarter 1 - Trimestre 1	83,627	6,726	10,986	8,213	5,705	8,992	3,597	39,406	25,926	14,698	43,003
51	Information & cultural industries - Industrie de l'information et industrie culturelle											
	2000											
	Quarter 1 - Trimestre 1	37,164	1,515	3,136	1,837	1,933	4,184	2,037	22,521	6,489	6,117	24,558
	Quarter 2 - Trimestre 2	38,326	1,529	3,180	2,268	2,186	4,493	1,837	22,833	6,976	6,679	24,670
	Quarter 3 - Trimestre 3	40,171	1,595	3,192	2,195	2,451	4,579	1,916	24,244	6,982	7,030	26,160
	Quarter 4 - Trimestre 4	39,560	1,592	3,105	2,148	2,146	3,908	2,449	24,211	6,845	6,054	26,661
	Annual - Annuel	38,805	1,558	3,153	2,112	2,179	4,291	2,060	23,452	6,823	6,470	25,512
	2001											
	Quarter 1 - Trimestre 1	39,872	1,678	3,146	2,299	2,400	4,468	2,064	23,816	7,123	6,868	25,880
	Quarter 2 - Trimestre 2	40,895	1,792	3,376	2,599	2,264	4,734	2,342	23,787	7,768	6,998	26,130
	Quarter 3 - Trimestre 3	41,492	1,720	3,307	2,851	1,952	4,134	2,329	25,200	7,877	6,086	27,529
	Quarter 4 - Trimestre 4	40,883	1,573	3,093	2,278	1,866	4,698	2,663	24,711	6,944	6,564	27,375
	Annual - Annuel	40,785	1,691	3,231	2,507	2,120	4,509	2,350	24,379	7,428	6,629	26,728
	2002											
	Quarter 1 - Trimestre 1	40,866	1,659	3,173	2,516	1,895	4,749	2,616	24,259	7,348	6,643	26,875
	Quarter 2 - Trimestre 2	41,254	1,665	3,056	2,552	2,081	4,078	2,899	24,924	7,273	6,159	27,823
	Quarter 3 - Trimestre 3	42,299	1,732	3,288	2,554	2,125	4,692	3,053	24,855	7,573	6,817	27,909
	Quarter 4 - Trimestre 4	42,757	1,840	3,230	2,583	2,011	4,676	2,408	26,009	7,653	6,687	28,417
	Annual - Annuel	41,794	1,724	3,187	2,551	2,028	4,548	2,744	25,012	7,462	6,577	27,756
	2003											
	Quarter 1 - Trimestre 1	42,785	1,923	3,408	2,796	2,345	5,047	2,658	24,608	8,127	7,392	27,266
52	Finance & insurance - Finance et assurances											
	2000											
	Quarter 1 - Trimestre 1	66,683	4,200	4,698	3,242	2,642	5,923	2,194	43,785	12,139	8,565	45,979
	Quarter 2 - Trimestre 2	68,998	4,186	4,989	3,450	2,984	6,165	2,316	44,909	12,624	9,149	47,225
	Quarter 3 - Trimestre 3	70,759	3,974	5,028	3,399	2,984	6,711	2,289	46,374	12,401	9,694	48,663
	Quarter 4 - Trimestre 4	73,076	4,048	5,075	3,601	2,984	7,245	2,851	47,273	12,724	10,228	50,124
	Annual - Annuel	69,879	4,102	4,948	3,423	2,898	6,511	2,413	45,585	12,472	9,409	47,998
	2001											
	Quarter 1 - Trimestre 1	71,629	4,487	5,218	3,677	3,466	6,431	2,476	45,873	13,382	9,898	48,349
	Quarter 2 - Trimestre 2	68,872	3,876	5,341	3,516	3,281	6,657	2,330	43,872	12,733	9,937	46,201
	Quarter 3 - Trimestre 3	68,854	3,992	4,975	3,386	3,060	6,755	2,036	44,650	12,353	9,815	46,686
	Quarter 4 - Trimestre 4	68,617	3,768	5,152	3,476	3,153	6,418	1,865	44,783	12,397	9,571	46,648
	Annual - Annuel	69,493	4,031	5,172	3,514	3,240	6,565	2,177	44,794	12,717	9,805	46,971
	2002											
	Quarter 1 - Trimestre 1	67,900	3,738	4,960	3,489	3,119	6,334	1,991	44,268	12,188	9,453	46,259
	Quarter 2 - Trimestre 2	66,103	3,935	4,909	3,876	3,068	6,280	2,780	41,256	12,720	9,348	44,036
	Quarter 3 - Trimestre 3	66,626	3,737	4,961	3,897	2,944	6,578	3,282	41,226	12,595	9,522	44,509
	Quarter 4 - Trimestre 4	66,806	4,039	4,711	3,670	3,151	6,334	3,024	41,877	12,420	9,485	44,902
	Annual - Annuel	66,859	3,862	4,885	3,733	3,070	6,382	2,769	42,157	12,480	9,452	44,926
	2003											
	Quarter 1 - Trimestre 1	65,801	4,060	4,555	3,390	3,285	5,914	3,280	41,316	12,005	9,199	44,596
53	Real estate & rental & leasing - Services immobiliers et services de location et de location à bail											
	2000											
	Quarter 1 - Trimestre 1	31,454	7,375	7,863	3,948	2,905	2,505	19,187	5,410	6,857
	Quarter 2 - Trimestre 2	31,813	7,788	7,822	4,015	2,772	2,795	19,625	5,567	6,621
	Quarter 3 - Trimestre 3	31,833	6,796	8,503	4,105	2,822	3,428	19,403	6,249	6,181
	Quarter 4 - Trimestre 4	31,633	7,794	7,590	4,158	2,615	3,292	19,543	5,907	6,183
	Annual - Annuel	31,683	7,438	7,944	4,057	2,778	3,005	19,440	5,783	6,460
	2001											
	Quarter 1 - Trimestre 1	30,380	6,837	8,063	3,813	2,275	3,231	18,713	5,506	6,161
	Quarter 2 - Trimestre 2	30,765	7,033	7,741	3,983	2,375	3,241	18,758	5,616	6,391
	Quarter 3 - Trimestre 3	31,547	6,672	8,283	4,111	2,757	3,081	19,067	5,838	6,643
	Quarter 4 - Trimestre 4	31,132	7,059	7,923	3,869	2,588	3,028	18,851	5,616	6,665

.. Figures unavailable - Nombres indisponibles

Table 10

Quarterly and Annual Estimates of Employment by Enterprise Size of Employment, for All Employees, for Selected Industries, Canada, Provinces and Territories.

(Continued - suite)

Tableau 10

Estimations trimestrielles et annuelles de l'emploi par taille d'entreprise selon l'emploi, pour l'ensemble des salariés pour une sélection d'industries, Canada, provinces et territoires.

NAICS	Industry	Size - Taille										
		All Sizes - Toutes les tailles	0-4	5-19	20-49	50-99	100-299	300-499	500 +	0-49	50-299	300 +
SCIAN	Industrie											
BRITISH COLUMBIA - COLOMBIE-BRITANNIQUE												
53	Real estate & rental & leasing - Services immobiliers et services de location et de location à bail											
	2001											
	Annual - Annuel	30,956	6,900	8,003	3,944	2,499	3,145	18,847	5,644	6,465
	2002											
	Quarter 1 - Trimestre 1	32,187	6,814	7,687	4,071	2,728	3,472	18,572	6,200	7,415
	Quarter 2 - Trimestre 2	33,706	7,069	8,079	4,412	3,033	3,843	19,560	6,876	7,270
	Quarter 3 - Trimestre 3	34,637	6,690	8,411	4,758	3,335	3,429	19,859	6,764	8,014
	Quarter 4 - Trimestre 4	33,617	6,694	8,322	4,608	3,346	3,257	19,624	6,602	7,390
	Annual - Annuel	33,537	6,817	8,125	4,462	3,110	3,500	19,404	6,610	7,523
	2003											
	Quarter 1 - Trimestre 1	33,240	6,793	8,272	4,321	3,447	3,399	1,165	5,843	19,385	6,846	7,009
54	Professional, scientific & technical services - Services professionnels, scientifiques et techniques											
	2000											
	Quarter 1 - Trimestre 1	77,505	17,549	19,377	9,486	6,278	5,967	2,790	16,059	46,411	12,245	18,848
	Quarter 2 - Trimestre 2	81,560	18,093	19,941	9,716	6,583	7,199	2,281	17,747	47,750	13,782	20,028
	Quarter 3 - Trimestre 3	83,269	17,956	19,952	10,382	6,605	7,554	2,825	17,995	48,291	14,159	20,820
	Quarter 4 - Trimestre 4	85,734	18,110	20,027	10,773	6,637	7,997	3,084	19,107	48,910	14,634	22,190
	Annual - Annuel	82,017	17,927	19,824	10,089	6,526	7,179	2,745	17,727	47,840	13,705	20,472
	2001											
	Quarter 1 - Trimestre 1	84,284	19,157	19,632	10,696	6,229	7,842	2,548	18,180	49,485	14,071	20,728
	Quarter 2 - Trimestre 2	86,167	19,623	20,131	10,673	6,051	8,309	2,351	19,029	50,427	14,360	21,379
	Quarter 3 - Trimestre 3	84,451	19,709	19,523	10,619	6,054	8,358	1,986	18,202	49,851	14,412	20,188
	Quarter 4 - Trimestre 4	84,213	19,931	19,110	9,681	6,449	8,823	1,848	18,372	48,722	15,273	20,219
	Annual - Annuel	84,779	19,605	19,599	10,417	6,196	8,333	2,183	18,445	49,621	14,529	20,629
	2002											
	Quarter 1 - Trimestre 1	82,595	19,569	20,041	9,817	5,571	8,550	2,064	16,983	49,427	14,121	19,048
	Quarter 2 - Trimestre 2	83,812	19,538	21,157	10,316	5,938	8,126	2,001	16,737	51,011	14,063	18,738
	Quarter 3 - Trimestre 3	83,309	18,984	20,891	10,642	6,488	7,712	1,949	16,642	50,517	14,201	18,591
	Quarter 4 - Trimestre 4	82,897	19,155	20,807	10,383	6,581	7,570	1,433	16,967	50,346	14,151	18,400
	Annual - Annuel	83,153	19,312	20,724	10,289	6,144	7,990	1,862	16,832	50,325	14,134	18,694
	2003											
	Quarter 1 - Trimestre 1	81,653	19,732	20,047	10,531	5,927	7,541	1,850	16,026	50,309	13,467	17,876
55	Management of companies & enterprises - Gestion de sociétés et d'entreprises											
	2000											
	Quarter 1 - Trimestre 1	11,030	2,697	2,852	1,853	..	1,404	7,401
	Quarter 2 - Trimestre 2	11,837	2,982	3,025	1,991	..	1,243	7,998
	Quarter 3 - Trimestre 3	11,689	2,881	2,860	1,829	..	1,423	7,571
	Quarter 4 - Trimestre 4	12,043	2,755	2,938	2,130	..	1,377	7,823
	Annual - Annuel	11,650	2,829	2,919	1,951	..	1,362	7,698
	2001											
	Quarter 1 - Trimestre 1	12,227	2,787	2,787	2,012	..	1,899	7,586
	Quarter 2 - Trimestre 2	12,840	2,786	2,838	2,207	..	2,121	7,831
	Quarter 3 - Trimestre 3	12,680	2,828	2,583	2,364	..	1,885	7,775
	Quarter 4 - Trimestre 4	12,834	2,945	2,857	2,256	..	1,904	8,058
	Annual - Annuel	12,645	2,837	2,766	2,210	..	1,952	7,813
	2002											
	Quarter 1 - Trimestre 1	12,896	2,842	2,697	2,115	1,135	1,971	7,655	3,107	2,135
	Quarter 2 - Trimestre 2	13,460	2,790	2,858	2,244	1,265	2,116	7,892	3,381	2,187
	Quarter 3 - Trimestre 3	12,926	2,585	2,666	2,185	906	2,104	7,436	3,010	2,480
	Quarter 4 - Trimestre 4	12,459	2,579	2,702	2,172	1,065	2,039	7,453	3,105	1,902
	Annual - Annuel	12,935	2,699	2,731	2,179	1,093	2,058	7,609	3,151	2,176
	2003											
	Quarter 1 - Trimestre 1	11,814	2,524	2,403	2,254	899	1,846	7,182	2,745	1,887
56	Admin. & support, waste managemt. & remediation services - Services admin., soutien, gestion des déchets, assainissem.											
	2000											
	Quarter 1 - Trimestre 1	51,650	7,464	10,769	6,908	5,041	6,430	3,425	11,612	25,142	11,471	15,037
	Quarter 2 - Trimestre 2	55,049	7,802	11,842	7,158	5,278	6,837	3,739	12,393	26,802	12,114	16,133
	Quarter 3 - Trimestre 3	56,916	7,466	12,741	7,783	5,135	7,712	4,082	11,997	27,990	12,847	16,080
	Quarter 4 - Trimestre 4	55,285	7,880	11,915	7,490	5,123	6,814	4,477	11,588	27,284	11,937	16,064
	Annual - Annuel	54,725	7,653	11,817	7,335	5,144	6,948	3,931	11,898	26,804	12,092	15,828
	2001											
	Quarter 1 - Trimestre 1	55,997	7,290	11,101	7,522	4,774	6,867	3,528	14,915	25,913	11,642	18,443
	Quarter 2 - Trimestre 2	58,673	8,003	12,227	7,865	5,647	6,886	3,687	14,358	28,095	12,533	18,045
	Quarter 3 - Trimestre 3	59,852	8,159	12,375	7,673	5,530	7,224	3,110	15,782	28,206	12,754	18,891

.. Figures unavailable - Nombres indisponibles

Table 10

Quarterly and Annual Estimates of Employment by Enterprise Size of Employment, for All Employees, for Selected Industries, Canada, Provinces and Territories.

(Continued - suite)

Tableau 10

Estimations trimestrielles et annuelles de l'emploi par taille d'entreprise selon l'emploi, pour l'ensemble des salariés pour une sélection d'industries, Canada, provinces et territoires.

NAICS	Industry	Size - Taille										
		All Sizes - Toutes les tailles	0-4	5-19	20-49	50-99	100-299	300-499	500 +	0-49	50-299	300 +
SCIAN	Industrie											
BRITISH COLUMBIA - COLOMBIE-BRITANNIQUE												
91	Public administration - Administrations publiques											
	2002											
	Quarter 1 - Trimestre 1	72,002	232	1,522	2,894	3,192	5,113	4,794	54,254	4,648	8,306	59,048
	Quarter 2 - Trimestre 2	74,167	229	1,515	3,121	3,234	5,041	5,475	55,551	4,866	8,275	61,026
	Quarter 3 - Trimestre 3	74,666	212	1,576	3,358	3,556	4,606	4,935	56,422	5,147	8,162	61,357
	Quarter 4 - Trimestre 4	73,524	226	1,544	2,960	3,638	5,285	4,405	55,465	4,731	8,923	59,870
	Annual - Annuel	73,590	225	1,539	3,083	3,405	5,011	4,902	55,423	4,848	8,417	60,325
	2003											
	Quarter 1 - Trimestre 1	73,404	215	1,464	3,067	3,533	5,714	5,440	53,970	4,747	9,247	59,410
11-91N	Industrial aggregate (excluding unclassified) - Ensemble des industries sauf les entreprises non classifiées											
	2000											
	Quarter 1 - Trimestre 1	1,510,953	141,225	257,144	173,448	117,602	143,467	68,887	609,180	571,817	261,069	678,068
	Quarter 2 - Trimestre 2	1,576,562	149,058	264,942	182,698	124,209	150,423	71,042	634,189	596,698	274,632	705,231
	Quarter 3 - Trimestre 3	1,586,145	142,735	279,252	189,633	130,763	164,220	70,872	608,670	611,620	294,983	679,542
	Quarter 4 - Trimestre 4	1,597,409	146,042	266,841	182,155	127,766	157,684	69,586	647,335	595,038	285,450	716,921
	Annual - Annuel	1,567,767	144,765	267,045	181,984	125,085	153,948	70,097	624,844	593,793	279,033	694,940
	2001											
	Quarter 1 - Trimestre 1	1,566,893	145,370	258,370	179,107	124,250	157,659	64,646	637,492	582,847	281,909	702,138
	Quarter 2 - Trimestre 2	1,600,991	145,072	267,875	188,233	133,169	158,877	71,289	636,475	601,180	292,047	707,764
	Quarter 3 - Trimestre 3	1,596,247	145,400	274,144	193,668	137,751	162,254	71,188	611,841	611,212	300,006	683,029
	Quarter 4 - Trimestre 4	1,587,924	148,562	262,886	184,332	129,122	160,177	65,244	637,601	595,780	289,299	702,845
	Annual - Annuel	1,588,014	146,101	265,819	186,335	131,073	159,742	68,092	630,852	598,255	290,815	698,944
	2002											
	Quarter 1 - Trimestre 1	1,564,745	143,853	257,358	181,792	125,704	154,226	62,849	638,964	583,002	279,930	701,812
	Quarter 2 - Trimestre 2	1,608,071	146,168	266,254	197,420	139,553	153,109	63,759	641,808	609,843	292,662	705,566
	Quarter 3 - Trimestre 3	1,617,862	147,677	271,923	200,462	145,770	164,800	65,139	622,091	620,062	310,571	687,230
	Quarter 4 - Trimestre 4	1,624,820	148,174	266,856	195,884	141,384	157,304	61,715	653,503	610,914	298,688	715,218
	Annual - Annuel	1,603,875	146,468	265,598	193,890	138,103	157,360	63,365	639,091	605,955	295,463	702,457
	2003											
	Quarter 1 - Trimestre 1	1,605,044	146,516	259,170	191,221	139,637	150,726	68,531	649,243	596,907	290,363	717,774
YUKON												
23	Construction - Construction											
	2000											
	Quarter 1 - Trimestre 1	507	..	148
	Quarter 2 - Trimestre 2	491	..	182
	Quarter 3 - Trimestre 3	752	..	205
	Quarter 4 - Trimestre 4	716	..	162
	Annual - Annuel	616	..	174
	2001											
	Quarter 1 - Trimestre 1	605	..	142
	Quarter 2 - Trimestre 2	806	..	202
	Quarter 3 - Trimestre 3	1,048	..	200
	Quarter 4 - Trimestre 4	886	..	198
	Annual - Annuel	836	..	186
	2002											
	Quarter 1 - Trimestre 1	542	..	157
	Quarter 2 - Trimestre 2	696	..	183
	Quarter 3 - Trimestre 3	896	..	254
	Quarter 4 - Trimestre 4	748	..	217
	Annual - Annuel	720	..	203
	2003											
	Quarter 1 - Trimestre 1	454	..	164
44-45	Retail trade - Commerce de détail											
	2000											
	Quarter 1 - Trimestre 1	1,482	157	562	191	909	421	152
	Quarter 2 - Trimestre 2	1,645	163	610	227	1,000	443	201
	Quarter 3 - Trimestre 3	1,788	164	645	203	1,012	537	239
	Quarter 4 - Trimestre 4	1,738	146	617	201	964	405	369
	Annual - Annuel	1,663	157	609	206	971	452	240
	2001											
	Quarter 1 - Trimestre 1	1,538	161	550	208	919	374	245
	Quarter 2 - Trimestre 2	1,648	180	529	243	953	454	241
	Quarter 3 - Trimestre 3	1,750	207	563	220	990	511	249
	Quarter 4 - Trimestre 4	1,658	171	592	218	981	434	244
	Annual - Annuel	1,649	180	559	222	960	443	245

.. Figures unavailable - Nombres indisponibles

Table 10

Quarterly and Annual Estimates of Employment by Enterprise Size of Employment, for All Employees, for Selected Industries, Canada, Provinces and Territories.

(Continued - suite)

Tableau 10

Estimations trimestrielles et annuelles de l'emploi par taille d'entreprise selon l'emploi, pour l'ensemble des salariés pour une sélection d'industries, Canada, provinces et territoires.

NAICS	Industry	Size - Taille										
		All Sizes - Toutes les tailles	0-4	5-19	20-49	50-99	100-299	300-499	500 +	0-49	50-299	300 +
SCIAN	Industrie											
YUKON												
44-45 Retail trade - Commerce de détail												
	2002											
	Quarter 1 - Trimestre 1	1,617	..	521
	Quarter 2 - Trimestre 2	1,754	..	584
	Quarter 3 - Trimestre 3	2,045	..	599
	Quarter 4 - Trimestre 4	2,048	..	556
	Annual - Annuel	1,866	..	565
	2003											
	Quarter 1 - Trimestre 1	1,853	197	476	193	866	488	499
48-49 Transportation & warehousing - Transport et entreposage												
	2000											
	Quarter 1 - Trimestre 1	676	..	55	559
	Quarter 2 - Trimestre 2	789	..	71	631
	Quarter 3 - Trimestre 3	932	..	97	720
	Quarter 4 - Trimestre 4	750	..	73	590
	Annual - Annuel	787	..	74	625
	2001											
	Quarter 1 - Trimestre 1	878	..	127	133	525
	Quarter 2 - Trimestre 2	900	..	135	201	520
	Quarter 3 - Trimestre 3	892	..	151	152	511
	Quarter 4 - Trimestre 4	879	..	115	153	487
	Annual - Annuel	888	..	132	160	511
	2002											
	Quarter 1 - Trimestre 1	881	..	121	476
	Quarter 2 - Trimestre 2	888	..	145	467
	Quarter 3 - Trimestre 3	1,012	..	174	541
	Quarter 4 - Trimestre 4	943	..	112	538
	Annual - Annuel	931	..	138	506
	2003											
	Quarter 1 - Trimestre 1	983	..	101
54 Professional, scientific & technical services - Services professionnels, scientifiques et techniques												
	2000											
	Quarter 1 - Trimestre 1	335	..	132
	Quarter 2 - Trimestre 2	519	..	119
	Quarter 3 - Trimestre 3	555	..	131
	Quarter 4 - Trimestre 4	655	..	129
	Annual - Annuel	516	..	128
	2001											
	Quarter 1 - Trimestre 1	353	..	137
	Quarter 2 - Trimestre 2	386	..	158
	Quarter 3 - Trimestre 3	419	..	150
	Quarter 4 - Trimestre 4	411	..	141
	Annual - Annuel	392	..	146
	2002											
	Quarter 1 - Trimestre 1	387
	Quarter 2 - Trimestre 2	414
	Quarter 3 - Trimestre 3	487
	Quarter 4 - Trimestre 4	452
	Annual - Annuel	435
	2003											
	Quarter 1 - Trimestre 1	425	..	136
55 Management of companies & enterprises - Gestion de sociétés et d'entreprises												
	2000											
	Quarter 1 - Trimestre 1	79	79
	Quarter 2 - Trimestre 2	67	67
	Quarter 3 - Trimestre 3	78	78
	Quarter 4 - Trimestre 4	75	73
	Annual - Annuel	75	74
	2001											
	Quarter 1 - Trimestre 1	81	79
	Quarter 2 - Trimestre 2	74	72
	Quarter 3 - Trimestre 3	81	79
	Quarter 4 - Trimestre 4	74	72
	Annual - Annuel	78	75
	2003											
	Quarter 1 - Trimestre 1	75

.. Figures unavailable - Nombres indisponibles

Table 10

Quarterly and Annual Estimates of Employment by Enterprise Size of Employment, for All Employees, for Selected Industries, Canada, Provinces and Territories.

(Continued - suite)

Tableau 10

Estimations trimestrielles et annuelles de l'emploi par taille d'entreprise selon l'emploi, pour l'ensemble des salariés pour une sélection d'industries, Canada, provinces et territoires.

NAICS	Industry	Size - Taille										
		All Sizes - Toutes les tailles	0-4	5-19	20-49	50-99	100-299	300-499	500 +	0-49	50-299	300 +
SCIAN	Industrie											
YUKON												
62	Health care & social assistance - Soins de santé et assistance sociale											
	2000											
	Quarter 1 - Trimestre 1	825	139	245	190	575
	Quarter 2 - Trimestre 2	864	148	243	204	595
	Quarter 3 - Trimestre 3	881	114	241	188	543
	Quarter 4 - Trimestre 4	900	140	266	200	606
	Annual - Annuel	868	135	249	196	580
	2001											
	Quarter 1 - Trimestre 1	944	112	334	246	692
	Quarter 2 - Trimestre 2	947	115	347	195	657
	Quarter 3 - Trimestre 3	969	124	351	214	689
	Quarter 4 - Trimestre 4	898	120	320	269	709
	Annual - Annuel	940	118	338	231	687
	2002											
	Quarter 1 - Trimestre 1	826	116	290	250	656
	Quarter 2 - Trimestre 2	818	121	322	272	715
	Quarter 3 - Trimestre 3	780	117	324	217	658
	Quarter 4 - Trimestre 4	770	119	332	223	673
	Annual - Annuel	798	118	317	240	675
	2003											
	Quarter 1 - Trimestre 1	760	..	300	259
71	Arts, entertainment & recreation - Arts, spectacles et loisirs											
	2000											
	Quarter 1 - Trimestre 1	135	..	54
	Quarter 2 - Trimestre 2	195	..	83
	Quarter 3 - Trimestre 3	266	..	86
	Quarter 4 - Trimestre 4	253	..	71
	Annual - Annuel	212	..	73
	2001											
	Quarter 1 - Trimestre 1	259	..	111
	Quarter 2 - Trimestre 2	252	..	121
	Quarter 3 - Trimestre 3	258	..	96
	Quarter 4 - Trimestre 4	267	..	86
	Annual - Annuel	259	..	104
	2002											
	Quarter 1 - Trimestre 1	285	..	104
	Quarter 2 - Trimestre 2	289	..	66
	Quarter 3 - Trimestre 3	305	..	83
	Quarter 4 - Trimestre 4	224
	Annual - Annuel	276	..	75
	2003											
	Quarter 1 - Trimestre 1	216
72	Accommodation & food services - Hébergement et services de restauration											
	2000											
	Quarter 1 - Trimestre 1	1,121	96	411	370	877
	Quarter 2 - Trimestre 2	1,317	100	396	406	902
	Quarter 3 - Trimestre 3	1,448	101	399	354	854
	Quarter 4 - Trimestre 4	1,339	126	400	324	850
	Annual - Annuel	1,306	106	401	364	871
	2001											
	Quarter 1 - Trimestre 1	1,313	118	364	453	935
	Quarter 2 - Trimestre 2	1,399	148	347	544	1,039
	Quarter 3 - Trimestre 3	1,468	169	427	414	1,010
	Quarter 4 - Trimestre 4	1,482	123	407	534	1,064
	Annual - Annuel	1,416	139	386	486	1,012
	2002											
	Quarter 1 - Trimestre 1	1,481	..	378	543
	Quarter 2 - Trimestre 2	1,460	..	398	603
	Quarter 3 - Trimestre 3	1,489	..	424	437
	Quarter 4 - Trimestre 4	1,448	..	349	437
	Annual - Annuel	1,470	..	387	505
	2003											
	Quarter 1 - Trimestre 1	1,311	..	306	493

.. Figures unavailable - Nombres indisponibles

Table 10

Quarterly and Annual Estimates of Employment by Enterprise Size of Employment, for All Employees, for Selected Industries, Canada, Provinces and Territories.

(Continued - suite)

Tableau 10

Estimations trimestrielles et annuelles de l'emploi par taille d'entreprise selon l'emploi, pour l'ensemble des salariés pour une sélection d'industries, Canada, provinces et territoires.

NAICS	Industry	Size - Taille										
		All Sizes - Toutes les tailles	0-4	5-19	20-49	50-99	100-299	300-499	500 +	0-49	50-299	300 +
SCIAN	Industrie											
YUKON												
81	Other services (except public administration) - Autres services, sauf les administrations publiques											
	2000											
	Quarter 1 - Trimestre 1	361	..	155
	Quarter 2 - Trimestre 2	382	..	200
	Quarter 3 - Trimestre 3	402	..	210
	Quarter 4 - Trimestre 4	385	..	185
	Annual - Annuel	383	..	187
	2001											
	Quarter 1 - Trimestre 1	391	..	211
	Quarter 2 - Trimestre 2	376	..	170
	Quarter 3 - Trimestre 3	378	..	134
	Quarter 4 - Trimestre 4	395	..	165
	Annual - Annuel	385	..	170
	2002											
	Quarter 1 - Trimestre 1	396	..	170	376
	Quarter 2 - Trimestre 2	404	..	147	386
	Quarter 3 - Trimestre 3	458	..	185	402
	Quarter 4 - Trimestre 4	391	..	165	371
	Annual - Annuel	412	..	167	384
	2003											
	Quarter 1 - Trimestre 1	377	..	166
91	Public administration - Administrations publiques											
	2000											
	Quarter 1 - Trimestre 1	4,520
	Quarter 2 - Trimestre 2	4,817
	Quarter 3 - Trimestre 3	5,040
	Quarter 4 - Trimestre 4	4,800
	Annual - Annuel	4,794
	2001											
	Quarter 1 - Trimestre 1	4,762
	Quarter 2 - Trimestre 2	4,917
	Quarter 3 - Trimestre 3	5,049
	Quarter 4 - Trimestre 4	4,986
	Annual - Annuel	4,928
	2002											
	Quarter 1 - Trimestre 1	4,988	320	641	4,027
	Quarter 2 - Trimestre 2	5,011	339	1,196	3,476
	Quarter 3 - Trimestre 3	5,131	312	1,214	3,605
	Quarter 4 - Trimestre 4	4,898	376	888	3,634
	Annual - Annuel	5,007	337	985	3,686
	2003											
	Quarter 1 - Trimestre 1	4,596	282	1,192	3,122
11-91N	Industrial aggregate (excluding unclassified) - Ensemble des industries sauf les entreprises non classifiées											
	2000											
	Quarter 1 - Trimestre 1	13,541	1,268	2,353	1,486	1,217	685	5,108	1,902	6,531
	Quarter 2 - Trimestre 2	14,854	1,285	2,621	1,648	1,181	1,302	5,554	2,482	6,818
	Quarter 3 - Trimestre 3	15,687	1,308	2,810	1,760	1,282	1,809	5,878	3,092	6,717
	Quarter 4 - Trimestre 4	15,188	1,367	2,645	1,716	1,197	1,219	5,728	2,416	7,044
	Annual - Annuel	14,817	1,307	2,608	1,652	1,219	1,254	5,567	2,473	6,777
	2001											
	Quarter 1 - Trimestre 1	14,234	1,233	2,595	1,880	1,195	427	5,708	1,622	6,904
	Quarter 2 - Trimestre 2	15,083	1,320	2,737	2,132	1,129	594	6,189	1,723	7,171
	Quarter 3 - Trimestre 3	15,470	1,504	2,802	2,000	1,410	577	6,306	1,988	7,176
	Quarter 4 - Trimestre 4	15,264	1,347	2,686	2,149	1,243	517	6,182	1,761	7,321
	Annual - Annuel	15,012	1,351	2,705	2,040	1,244	529	6,096	1,773	7,143
	2002											
	Quarter 1 - Trimestre 1	14,564	1,156	2,561	1,977	1,458	395	5,694	1,852	7,017
	Quarter 2 - Trimestre 2	15,146	1,315	2,705	2,168	1,241	1,135	6,188	2,376	6,582
	Quarter 3 - Trimestre 3	15,855	1,468	2,936	2,051	1,345	1,217	6,455	2,563	6,837
	Quarter 4 - Trimestre 4	15,480	1,352	2,583	1,975	1,294	779	5,910	2,073	7,497
	Annual - Annuel	15,261	1,323	2,696	2,043	1,334	881	6,062	2,216	6,983
	2003											
	Quarter 1 - Trimestre 1	14,473	1,290	2,400	1,730	1,356	1,112	665	5,920	5,419	2,468	6,585

.. Figures unavailable - Nombres indisponibles

Table 10

Quarterly and Annual Estimates of Employment by Enterprise Size of Employment, for All Employees, for Selected Industries, Canada, Provinces and Territories.

(Continued - suite)

Tableau 10

Estimations trimestrielles et annuelles de l'emploi par taille d'entreprise selon l'emploi, pour l'ensemble des salariés pour une sélection d'industries, Canada, provinces et territoires.

NAICS	Industry	Size - Taille										
		All Sizes - Toutes les tailles	0-4	5-19	20-49	50-99	100-299	300-499	500 +	0-49	50-299	300 +
SCIAN	Industrie											
NORTHWEST TERRITORIES AND NUNAVUT - TERRITOIRES DU NORD-OUEST ET NUNAVUT												
44-45 Retail trade - Commerce de détail												
	2000											
	Quarter 1 - Trimestre 1	2,476	159	779	278	1,215	406	854
	Quarter 2 - Trimestre 2	2,418	144	771	316	1,231	334	853
	Quarter 3 - Trimestre 3	2,524	149	764	357	1,270	364	890
	Quarter 4 - Trimestre 4	2,478	118	766	342	1,225	345	908
	Annual - Annuel	2,474	143	770	323	1,235	362	876
48-49 Transportation & warehousing - Transport et entreposage												
	2000											
	Quarter 1 - Trimestre 1	1,723	..	160	193	1,089
	Quarter 2 - Trimestre 2	1,832	..	150	144	1,151
	Quarter 3 - Trimestre 3	1,968	..	161	197	1,149
	Quarter 4 - Trimestre 4	1,763	..	154	165	998
	Annual - Annuel	1,822	..	156	175	1,097
53 Real estate & rental & leasing - Services immobiliers et services de location et de location à bail												
	2000											
	Quarter 1 - Trimestre 1	771	..	446	149
	Quarter 2 - Trimestre 2	748	..	436	174
	Quarter 3 - Trimestre 3	799	..	430	216
	Quarter 4 - Trimestre 4	746	..	373	164
	Annual - Annuel	766	..	421	176
54 Professional, scientific & technical services - Services professionnels, scientifiques et techniques												
	2000											
	Quarter 1 - Trimestre 1	632	..	284
	Quarter 2 - Trimestre 2	729	..	314
	Quarter 3 - Trimestre 3	737	..	301
	Quarter 4 - Trimestre 4	799	..	301
	Annual - Annuel	724	..	300
56 Admin. & support, waste managemt. & remediation services - Services admin., soutien, gestion des déchets, assainissem.												
	2000											
	Quarter 1 - Trimestre 1	553	97	319	99	515
	Quarter 2 - Trimestre 2	556	118	294	141	552
	Quarter 3 - Trimestre 3	583	81	326	172	580
	Quarter 4 - Trimestre 4	634	110	340	162	612
	Annual - Annuel	582	102	320	143	565
62 Health care & social assistance - Soins de santé et assistance sociale												
	2000											
	Quarter 1 - Trimestre 1	2,675	94	434	124	652
	Quarter 2 - Trimestre 2	2,720	106	442	143	691
	Quarter 3 - Trimestre 3	2,783	85	537	142	763
	Quarter 4 - Trimestre 4	2,782	96	562	175	833
	Annual - Annuel	2,740	95	494	146	735
71 Arts, entertainment & recreation - Arts, spectacles et loisirs												
	2000											
	Quarter 1 - Trimestre 1	130	..	66	130
	Quarter 2 - Trimestre 2	147	..	77	144
	Quarter 3 - Trimestre 3	162	..	80	137
	Quarter 4 - Trimestre 4	156	..	65	106
	Annual - Annuel	149	..	72	129
91 Public administration - Administrations publiques												
	2000											
	Quarter 1 - Trimestre 1	5,869	1,045	653	..	3,239	..	1,697	..
	Quarter 2 - Trimestre 2	6,238	1,070	776	..	3,403	..	1,847	..
	Quarter 3 - Trimestre 3	6,589	1,074	945	..	3,494	..	2,019	..
	Quarter 4 - Trimestre 4	6,552	809	1,225	..	3,276	..	2,034	..

.. Figures unavailable - Nombres indisponibles

Table 10

Quarterly and Annual Estimates of Employment by Enterprise Size of Employment, for All Employees, for Selected Industries, Canada, Provinces and Territories.

(Continued - suite)

Tableau 10

Estimations trimestrielles et annuelles de l'emploi par taille d'entreprise selon l'emploi, pour l'ensemble des salariés pour une sélection d'industries, Canada, provinces et territoires.

NAICS	Industry	Size - Taille										
		All Sizes - Toutes les tailles	0-4	5-19	20-49	50-99	100-299	300-499	500 +	0-49	50-299	300 +
SCIAN	Industrie											
NORTHWEST TERRITORIES AND NUNAVUT - TERRITOIRES DU NORD-OUEST ET NUNAVUT												
91	Public administration - Administrations publiques											
	2000											
	Annual - Annuel	6,312	999	900	..	3,353	..	1,899	..
11-91N	Industrial aggregate (excluding unclassified) - Ensemble des industries sauf les entreprises non classifiées											
	2000											
	Quarter 1 - Trimestre 1	26,472	1,233	4,815	3,037	2,618	2,972	9,085	5,590	11,797
	Quarter 2 - Trimestre 2	27,431	1,363	4,850	3,289	3,049	3,035	9,502	6,084	11,845
	Quarter 3 - Trimestre 3	28,462	1,170	5,096	4,092	3,139	2,771	10,358	5,910	12,194
	Quarter 4 - Trimestre 4	27,802	1,193	4,977	3,712	2,729	3,256	9,882	5,985	11,935
	Annual - Annuel	27,542	1,240	4,935	3,532	2,884	3,009	9,707	5,892	11,943
NORTHWEST TERRITORIES - TERRITOIRES DU NORD-OUEST												
23	Construction - Construction											
	2001											
	Quarter 1 - Trimestre 1	1,688	..	368	208
	Quarter 2 - Trimestre 2	1,725	..	490	302
	Quarter 3 - Trimestre 3	1,792	..	483	411
	Quarter 4 - Trimestre 4	1,846	..	455	365
	Annual - Annuel	1,763	..	449	322
	2002											
	Quarter 1 - Trimestre 1	1,570	..	374	313
	Quarter 2 - Trimestre 2	1,529	..	474	250
	Quarter 3 - Trimestre 3	1,771	..	505	410
	Quarter 4 - Trimestre 4	1,606	..	399	499
	Annual - Annuel	1,619	..	438	368
	2003											
	Quarter 1 - Trimestre 1	1,362	..	417	315
41	Wholesale Trade - Commerce de gros											
	2001											
	Quarter 1 - Trimestre 1	572
	Quarter 2 - Trimestre 2	562
	Quarter 3 - Trimestre 3	553
	Quarter 4 - Trimestre 4	526
	Annual - Annuel	553
	2002											
	Quarter 1 - Trimestre 1	480	..	181	352
	Quarter 2 - Trimestre 2	477	..	189	334
	Quarter 3 - Trimestre 3	516	..	201	299
	Quarter 4 - Trimestre 4	510	..	206	349
	Annual - Annuel	496	..	194	334
	2003											
	Quarter 1 - Trimestre 1	474
44-45	Retail trade - Commerce de détail											
	2001											
	Quarter 1 - Trimestre 1	1,461	..	475
	Quarter 2 - Trimestre 2	1,507	..	513
	Quarter 3 - Trimestre 3	1,502	..	505
	Quarter 4 - Trimestre 4	1,501	..	471
	Annual - Annuel	1,493	..	491
	2002											
	Quarter 1 - Trimestre 1	1,493	..	469
	Quarter 2 - Trimestre 2	1,561	..	495
	Quarter 3 - Trimestre 3	1,669	..	494
	Quarter 4 - Trimestre 4	1,773	..	503
	Annual - Annuel	1,624	..	490
	2003											
	Quarter 1 - Trimestre 1	1,792	..	483
48-49	Transportation & warehousing - Transport et entreposage											
	2001											
	Quarter 1 - Trimestre 1	1,267	..	123
	Quarter 2 - Trimestre 2	1,319	..	141
	Quarter 3 - Trimestre 3	1,329	..	108

.. Figures unavailable - Nombres indisponibles

Table 10

Quarterly and Annual Estimates of Employment by Enterprise Size of Employment, for All Employees, for Selected Industries, Canada, Provinces and Territories.

(Continued - suite)

Tableau 10

Estimations trimestrielles et annuelles de l'emploi par taille d'entreprise selon l'emploi, pour l'ensemble des salariés pour une sélection d'industries, Canada, provinces et territoires.

NAICS	Industry	Size - Taille									
		All Sizes - Toutes les tailles	0-4	5-19	20-49	50-99	100-299	300-499	500 +	0-49	50-299
SCIAN	Industrie										
NORTHWEST TERRITORIES - TERRITOIRES DU NORD-OUEST											
48-49 Transportation & warehousing - Transport et entreposage											
	2001										
	Quarter 4 - Trimestre 4	1,344	..	168
	Annual - Annuel	1,315	..	135
	2002										
	Quarter 1 - Trimestre 1	1,360	482
	Quarter 2 - Trimestre 2	1,557	531
	Quarter 3 - Trimestre 3	1,915	587
	Quarter 4 - Trimestre 4	2,047	643
	Annual - Annuel	1,720	561
	2003										
	Quarter 1 - Trimestre 1	1,904
54	Professional, scientific & technical services - Services professionnels, scientifiques et techniques										
	2001										
	Quarter 1 - Trimestre 1	838	..	275
	Quarter 2 - Trimestre 2	900	..	252
	Quarter 3 - Trimestre 3	972	..	231
	Quarter 4 - Trimestre 4	873	..	232
	Annual - Annuel	896	..	248
	2002										
	Quarter 1 - Trimestre 1	928	122	230	197	548
	Quarter 2 - Trimestre 2	1,004	114	275	220	608
	Quarter 3 - Trimestre 3	998	107	324	192	622
	Quarter 4 - Trimestre 4	810	121	295	136	553
	Annual - Annuel	935	116	281	186	583
	2003										
	Quarter 1 - Trimestre 1	845	..	255
56	Admin. & support, waste managemt. & remediation services - Services admin., soutien, gestion des déchets, assainissem.										
	2001										
	Quarter 1 - Trimestre 1	585	514
	Quarter 2 - Trimestre 2	585	517
	Quarter 3 - Trimestre 3	595	551
	Quarter 4 - Trimestre 4	581	552
	Annual - Annuel	587	534
	2002										
	Quarter 1 - Trimestre 1	569	..	282
	Quarter 2 - Trimestre 2	583	..	333
	Quarter 3 - Trimestre 3	598	..	325
	Quarter 4 - Trimestre 4	597	..	257
	Annual - Annuel	587	..	299
	2003										
	Quarter 1 - Trimestre 1	643
72	Accommodation & food services - Hébergement et services de restauration										
	2001										
	Quarter 1 - Trimestre 1	1,252	..	543
	Quarter 2 - Trimestre 2	1,301	..	559
	Quarter 3 - Trimestre 3	1,355	..	536
	Quarter 4 - Trimestre 4	1,358	..	529
	Annual - Annuel	1,317	..	542
	2002										
	Quarter 1 - Trimestre 1	1,368	..	544
	Quarter 2 - Trimestre 2	1,433	..	520
	Quarter 3 - Trimestre 3	1,438	..	501
	Quarter 4 - Trimestre 4	1,443	..	428
	Annual - Annuel	1,420	..	498
	2003										
	Quarter 1 - Trimestre 1	1,424	..	450
81	Other services (except public administration) - Autres services, sauf les administrations publiques										
	2001										
	Quarter 1 - Trimestre 1	760	..	379
	Quarter 2 - Trimestre 2	767	..	436
	Quarter 3 - Trimestre 3	826	..	457

.. Figures unavailable - Nombres indisponibles

Table 10

Quarterly and Annual Estimates of Employment by Enterprise Size of Employment, for All Employees, for Selected Industries, Canada, Provinces and Territories.

(Continued - suite)

Tableau 10

Estimations trimestrielles et annuelles de l'emploi par taille d'entreprise selon l'emploi, pour l'ensemble des salariés pour une sélection d'industries, Canada, provinces et territoires.

NAICS	Industry	Size - Taille										
		All Sizes - Toutes les tailles	0-4	5-19	20-49	50-99	100-299	300-499	500 +	0-49	50-299	300 +
SCIAN	Industrie											
NORTHWEST TERRITORIES - TERRITOIRES DU NORD-OUEST												
81	Other services (except public administration) - Autres services, sauf les administrations publiques											
	2001											
	Quarter 4 - Trimestre 4	911	..	500
	Annual - Annuel	816	..	443
	2002											
	Quarter 1 - Trimestre 1	895	..	521	852
	Quarter 2 - Trimestre 2	762	..	428	710
	Quarter 3 - Trimestre 3	763	..	401	712
	Quarter 4 - Trimestre 4	677	..	397	611
	Annual - Annuel	774	..	437	721
	2003											
	Quarter 1 - Trimestre 1	681	..	383
91	Public administration - Administrations publiques											
	2001											
	Quarter 1 - Trimestre 1	4,073	2,488	893	692	2,488
	Quarter 2 - Trimestre 2	4,133	2,509	879	703	2,550
	Quarter 3 - Trimestre 3	4,119	65	2,487	866	701	2,552
	Quarter 4 - Trimestre 4	4,075	67	2,440	912	657	2,507
	Annual - Annuel	4,100	2,481	887	688	2,524
	2002											
	Quarter 1 - Trimestre 1	4,140	..	272	584	863	721	2,556
	Quarter 2 - Trimestre 2	4,418	..	300	561	870	813	2,736
	Quarter 3 - Trimestre 3	4,625	..	275	588	874	997	2,753
	Quarter 4 - Trimestre 4	4,748	..	236	640	890	1,058	2,801
	Annual - Annuel	4,483	..	271	593	874	897	2,711
	2003											
	Quarter 1 - Trimestre 1	4,730	2,802	922	1,005	2,802
11-91N	Industrial aggregate (excluding unclassified) - Ensemble des industries sauf les entreprises non classifiées											
	2001											
	Quarter 1 - Trimestre 1	19,245	1,232	3,780	2,507	1,798	2,530	7,519	4,328	7,398
	Quarter 2 - Trimestre 2	19,782	1,176	4,049	2,708	1,937	2,426	7,934	4,363	7,485
	Quarter 3 - Trimestre 3	19,818	1,114	4,109	3,114	1,941	2,141	8,338	4,083	7,398
	Quarter 4 - Trimestre 4	19,916	1,128	4,126	3,109	1,604	2,331	8,362	3,936	7,618
	Annual - Annuel	19,690	1,163	4,016	2,859	1,820	2,357	8,038	4,177	7,475
	2002											
	Quarter 1 - Trimestre 1	19,671	1,137	4,049	2,865	1,596	2,757	8,051	4,353	7,266
	Quarter 2 - Trimestre 2	20,334	1,153	4,307	2,736	1,655	2,655	8,195	4,310	7,828
	Quarter 3 - Trimestre 3	21,229	1,160	4,326	2,987	2,107	2,932	8,473	5,039	7,717
	Quarter 4 - Trimestre 4	21,365	1,183	3,910	3,093	1,954	3,232	8,186	5,185	7,994
	Annual - Annuel	20,650	1,158	4,148	2,920	1,828	2,894	8,226	4,722	7,701
	2003											
	Quarter 1 - Trimestre 1	21,230	1,123	4,061	2,837	1,819	3,463	8,020	5,282	7,928
NUNAVUT - NUNAVUT												
48-49	Transportation & warehousing - Transport et entreposage											
	2001											
	Quarter 1 - Trimestre 1	507	..	69
	Quarter 2 - Trimestre 2	514	..	87
	Quarter 3 - Trimestre 3	505	..	61
	Quarter 4 - Trimestre 4	501	..	67
	Annual - Annuel	507	..	71
	2002											
	Quarter 1 - Trimestre 1	512	339
	Quarter 2 - Trimestre 2	529	344
	Quarter 3 - Trimestre 3	545	290
	Quarter 4 - Trimestre 4	478	227
	Annual - Annuel	516	300
	2003											
	Quarter 1 - Trimestre 1	419
53	Real estate & rental & leasing - Services immobiliers et services de location et de location à bail											
	2001											
	Quarter 1 - Trimestre 1	177	64
	Quarter 2 - Trimestre 2	174	63

.. Figures unavailable - Nombres indisponibles

Table 10

Quarterly and Annual Estimates of Employment by Enterprise Size of Employment, for All Employees, for Selected Industries, Canada, Provinces and Territories.

(Continued - suite)

Tableau 10

Estimations trimestrielles et annuelles de l'emploi par taille d'entreprise selon l'emploi, pour l'ensemble des salariés pour une sélection d'industries, Canada, provinces et territoires.

NAICS	Industry	Size - Taille										
		All Sizes - Toutes les tailles	0-4	5-19	20-49	50-99	100-299	300-499	500 +	0-49	50-299	300 +
SCIAN	Industrie											
NUNAVUT - NUNAVUT												
53	Real estate & rental & leasing - Services immobiliers et services de location et de location à bail											
	2001											
	Quarter 3 - Trimestre 3	185	96
	Quarter 4 - Trimestre 4	195	116
	Annual - Annuel	183	85
	2002											
	Quarter 1 - Trimestre 1	152	111	294
	Quarter 2 - Trimestre 2	134	96	256
	Quarter 3 - Trimestre 3	165	114	306
	Quarter 4 - Trimestre 4	180	118	320
	Annual - Annuel	158	109	294
	2003											
	Quarter 1 - Trimestre 1	329	..	194
54	Professional, scientific & technical services - Services professionnels, scientifiques et techniques											
	2001											
	Quarter 1 - Trimestre 1	167	..	83
	Quarter 2 - Trimestre 2	164	..	85
	Quarter 3 - Trimestre 3	140	..	69
	Quarter 4 - Trimestre 4	165	..	62
	Annual - Annuel	159	..	75
	2002											
	Quarter 1 - Trimestre 1	140
	Quarter 2 - Trimestre 2	139
	Quarter 3 - Trimestre 3	114
	Quarter 4 - Trimestre 4	139
	Annual - Annuel	133
	2003											
	Quarter 1 - Trimestre 1	126
56	Admin. & support, waste managemt. & remediation services - Services admin., soutien, gestion des déchets, assainissem.											
	2001											
	Quarter 1 - Trimestre 1	60	60
	Quarter 2 - Trimestre 2	65	65
	Quarter 3 - Trimestre 3	60	60
	Quarter 4 - Trimestre 4	50	50
	Annual - Annuel	59	59
	2002											
	Quarter 1 - Trimestre 1	55	55
	Quarter 2 - Trimestre 2	63	63
	Quarter 3 - Trimestre 3	70	70
	Quarter 4 - Trimestre 4	64	64
	Annual - Annuel	63	63
	2003											
	Quarter 1 - Trimestre 1	59	59
61	Educational services - Services d'enseignement											
	2002											
	Quarter 1 - Trimestre 1	1,352	867
	Quarter 2 - Trimestre 2	1,408	893
	Quarter 3 - Trimestre 3	1,323	934
	Quarter 4 - Trimestre 4	1,550	916
	Annual - Annuel	1,408	903
	2003											
	Quarter 1 - Trimestre 1	1,501	923
62	Health care & social assistance - Soins de santé et assistance sociale											
	2001											
	Quarter 1 - Trimestre 1	1,486	..	218
	Quarter 2 - Trimestre 2	1,500	..	216
	Quarter 3 - Trimestre 3	1,469	..	216
	Quarter 4 - Trimestre 4	1,437	..	220
	Annual - Annuel	1,473	..	217
	2002											
	Quarter 1 - Trimestre 1	1,497	..	204
	Quarter 2 - Trimestre 2	1,531	..	199

.. Figures unavailable - Nombres indisponibles

Table 10

Quarterly and Annual Estimates of Employment by Enterprise Size of Employment, for All Employees, for Selected Industries, Canada, Provinces and Territories.

(Continued - suite)

Tableau 10

Estimations trimestrielles et annuelles de l'emploi par taille d'entreprise selon l'emploi, pour l'ensemble des salariés pour une sélection d'industries, Canada, provinces et territoires.

NAICS	Industry	Size - Taille										
		All Sizes - Toutes les tailles	0-4	5-19	20-49	50-99	100-299	300-499	500 +	0-49	50-299	300 +
SCIAN	Industrie											
NUNAVUT - NUNAVUT												
62	Health care & social assistance - Soins de santé et assistance sociale											
	2002											
	Quarter 3 - Trimestre 3	1,539	..	182
	Quarter 4 - Trimestre 4	1,572	..	181
	Annual - Annuel	1,535	..	192
	2003											
	Quarter 1 - Trimestre 1	1,656
72	Accommodation & food services - Hébergement et services de restauration											
	2001											
	Quarter 1 - Trimestre 1	221	..	100
	Quarter 2 - Trimestre 2	216	..	112
	Quarter 3 - Trimestre 3	226	..	114
	Quarter 4 - Trimestre 4	232	..	125
	Annual - Annuel	224	..	113
	2002											
	Quarter 1 - Trimestre 1	233	..	126
	Quarter 2 - Trimestre 2	285	..	176
	Quarter 3 - Trimestre 3	294	..	170
	Quarter 4 - Trimestre 4	330	..	171
	Annual - Annuel	286	..	161
	2003											
	Quarter 1 - Trimestre 1	375	..	190
81	Other services (except public administration) - Autres services, sauf les administrations publiques											
	2001											
	Quarter 1 - Trimestre 1	210	..	90
	Quarter 2 - Trimestre 2	223	..	107
	Quarter 3 - Trimestre 3	235	..	99
	Quarter 4 - Trimestre 4	248	..	109
	Annual - Annuel	229	..	101
	2002											
	Quarter 1 - Trimestre 1	264	..	135	264
	Quarter 2 - Trimestre 2	241	..	116	241
	Quarter 3 - Trimestre 3	278	..	125	278
	Quarter 4 - Trimestre 4	319	..	136	285
	Annual - Annuel	275	..	128	267
	2003											
	Quarter 1 - Trimestre 1	506	..	121
91	Public administration - Administrations publiques											
	2001											
	Quarter 1 - Trimestre 1	2,465	1,026	..	998	..
	Quarter 2 - Trimestre 2	2,506	1,021	..	1,078	..
	Quarter 3 - Trimestre 3	2,489	1,045	..	746	..
	Quarter 4 - Trimestre 4	2,508	1,045	..	1,072	..
	Annual - Annuel	2,492	1,034	..	974	..
	2002											
	Quarter 1 - Trimestre 1	2,543	385	1,113	1,045
	Quarter 2 - Trimestre 2	2,705	430	906	1,369
	Quarter 3 - Trimestre 3	2,809	400	1,042	1,367
	Quarter 4 - Trimestre 4	2,820	431	1,032	1,357
	Annual - Annuel	2,719	412	1,024	1,284
	2003											
	Quarter 1 - Trimestre 1	2,849	391	1,294	1,164
11-91N	Industrial aggregate (excluding unclassified) - Ensemble des industries sauf les entreprises non classifiées											
	2001											
	Quarter 1 - Trimestre 1	9,442	295	1,574	1,552	950	647	3,421	1,597	4,425
	Quarter 2 - Trimestre 2	9,622	275	1,637	1,533	902	1,042	3,445	1,944	4,233
	Quarter 3 - Trimestre 3	9,622	281	1,605	1,726	559	975	3,612	1,533	4,477
	Quarter 4 - Trimestre 4	9,740	306	1,784	1,369	928	1,214	3,459	2,142	4,139
	Annual - Annuel	9,606	289	1,650	1,545	835	969	3,484	1,804	4,318
	2002											
	Quarter 1 - Trimestre 1	9,591	316	1,659	1,414	951	1,304	3,389	2,255	3,947
	Quarter 2 - Trimestre 2	10,014	282	1,610	1,666	1,057	796	3,558	1,853	4,603

.. Figures unavailable - Nombres indisponibles

Table 10

Quarterly and Annual Estimates of Employment by Enterprise Size of Employment, for All Employees, for Selected Industries, Canada, Provinces and Territories.

(Continued - suite)

Tableau 10

Estimations trimestrielles et annuelles de l'emploi par taille d'entreprise selon l'emploi, pour l'ensemble des salariés pour une sélection d'industries, Canada, provinces et territoires.

NAICS	Industry	Size - Taille										
		All Sizes - Toutes les tailles	0-4	5-19	20-49	50-99	100-299	300-499	500 +	0-49	50-299	300 +
SCIAN	Industrie											
NUNAVUT - NUNAVUT												
11-91N Industrial aggregate (excluding unclassified) - Ensemble des industries sauf les entreprises non classifiées												
	2002											
	Quarter 3 - Trimestre 3	10,395	285	1,552	1,725	1,098	827	3,562	1,925	4,908
	Quarter 4 - Trimestre 4	10,798	292	1,692	1,772	1,350	1,094	3,756	2,444	4,598
	Annual - Annuel	10,199	294	1,628	1,644	1,114	1,005	3,566	2,119	4,514
	2003											
	Quarter 1 - Trimestre 1	10,620	313	1,641	1,867	1,072	1,419	3,821	2,491	4,308

.. Figures unavailable - Nombres indisponibles

Employment, earnings and hours, 2003
Statistics Canada - Cat. No. 72-002-XIB

Emploi, gains et durée du travail, 2003
Statistique Canada - n° 72-002-XIB au cat.

Table 11

Tableau 11

Estimates of Average Weekly Earnings by Enterprise Size of Employment, for All Employees, for Selected Industries, Canada, Provinces and Territories, (2000-2003).

Estimations de la rémunération hebdomadaire moyenne, par taille d'entreprise selon l'emploi, pour l'ensemble des salariés pour une sélection d'industries, Canada, provinces et territoires, (2000-2003).

In the first quarter of 2003, the average weekly earnings for all employees stood at \$686.38, up \$10.16 (+1.5%) compared to the first quarter of 2002. Earnings growth by size of employer varied significantly. Employees working for 0-49 employee establishments and 50-299 establishments had earnings increases of 0.1 percent and 1.3 percent respectively while employees in 300+ size establishments had an earnings increase of 3.1 percent.

Au premier trimestre de 2003, la rémunération hebdomadaire moyenne pour l'ensemble des salariés s'est établie à 686,38\$, une augmentation de 10,16\$ (+1,5%) par rapport au premier trimestre de 2002. La croissance de la rémunération varie beaucoup d'une taille d'entreprise à l'autre. Les salariés dans les entreprises de 0-49 et de 50-299 salariés enregistraient des augmentations de la rémunération de 0,1% et de 1,3% respectivement alors que dans les entreprises de 300 salariés et plus la croissance était de 3,1%.

	Page
<u>Canada</u>	<u>293</u>
<u>Provinces and Territories / Provinces et territoires</u>	<u>299</u>

Table 11

**Quarterly and Annual Estimates of Average Weekly Earnings
by Enterprise Size of Employment, for All Employees, for
Selected Industries, Canada, Provinces and Territories.**

Tableau 11

**Estimations trimestrielles et annuelles de la rémunération
hebdomadaire moyenne, par taille d'entreprise selon l'emploi,
pour l'ensemble des salariés pour une sélection d'industries,
Canada, provinces et territoires.**

NAICS	Industry	Size - Taille										
		All Sizes - Toutes les tailles	0-4	5-19	20-49	50-99	100-299	300-499	500 +	0-49	50-299	300 +
CANADA												
11	Forestry, logging & support - Foresterie, exploitation et soutien											
	2000											
	Quarter 1 - Trimestre 1	\$822.22	\$679.47	\$747.60	\$860.57	\$854.57	\$814.04	\$751.41	\$834.21	\$926.36
	Quarter 2 - Trimestre 2	810.53	654.34	733.10	791.45	807.47	800.83	718.62	803.80	925.60
	Quarter 3 - Trimestre 3	802.03	689.70	766.24	791.01	780.80	756.89	748.94	768.73	899.33
	Quarter 4 - Trimestre 4	810.10	681.78	768.48	823.22	835.82	785.67	756.38	814.94	893.04
	Annual - Annuel	810.16	676.94	755.90	813.94	811.91	781.84	744.92	797.07	910.06
	2001											
	Quarter 1 - Trimestre 1	822.99	675.27	779.38	866.13	803.75	768.47	769.97	787.04	947.58
	Quarter 2 - Trimestre 2	824.95	711.87	769.64	822.35	848.27	756.96	767.33	801.85	918.45
	Quarter 3 - Trimestre 3	833.86	710.85	799.23	835.55	833.46	769.57	788.25	800.95	908.34
	Quarter 4 - Trimestre 4	839.87	709.82	793.32	868.39	854.68	803.05	790.68	829.15	928.31
	Annual - Annuel	830.84	701.77	786.27	847.33	835.39	772.84	779.78	804.18	922.80
	2002											
	Quarter 1 - Trimestre 1	857.14	744.05	836.19	922.42	862.71	809.92	824.48	835.54	922.15
	Quarter 2 - Trimestre 2	853.33	715.85	776.25	819.20	904.55	811.81	765.13	859.89	969.26
	Quarter 3 - Trimestre 3	843.25	718.44	806.34	844.68	796.02	808.49	791.24	801.65	939.13
	Quarter 4 - Trimestre 4	847.47	734.96	840.63	858.86	825.47	796.10	809.75	812.03	928.92
	Annual - Annuel	849.77	728.60	816.22	860.18	837.27	806.73	798.41	822.90	940.93
	2003											
	Quarter 1 - Trimestre 1	849.13	730.29	830.10	849.77	783.60	847.74	\$907.38	\$952.76	798.49	811.52	949.63
21	Mining & oil & gas extraction - Extraction minière et extraction de pétrole et de gaz											
	2000											
	Quarter 1 - Trimestre 1	1,126.68	747.79	920.12	1,110.06	1,269.39	1,237.64	1,197.96	1,148.07	938.24	1,249.11	1,153.22
	Quarter 2 - Trimestre 2	1,138.25	764.41	895.24	1,105.15	1,279.87	1,242.93	1,334.82	1,155.10	936.94	1,256.86	1,174.30
	Quarter 3 - Trimestre 3	1,139.97	794.92	930.58	1,047.11	1,255.43	1,253.05	1,187.33	1,173.91	944.44	1,253.90	1,175.13
	Quarter 4 - Trimestre 4	1,144.71	852.34	934.88	1,067.69	1,189.93	1,344.90	1,148.18	1,168.27	961.64	1,289.49	1,166.40
	Annual - Annuel	1,137.38	790.00	919.79	1,081.01	1,248.90	1,270.08	1,222.03	1,161.26	945.32	1,262.38	1,167.26
	2001											
	Quarter 1 - Trimestre 1	1,155.35	723.51	851.43	1,133.43	1,198.36	1,437.64	1,218.12	1,176.84	912.27	1,348.13	1,181.34
	Quarter 2 - Trimestre 2	1,152.32	891.85	870.44	1,096.61	1,245.43	1,248.87	1,264.46	1,185.57	950.62	1,247.64	1,193.84
	Quarter 3 - Trimestre 3	1,146.49	787.31	947.28	1,072.96	1,130.55	1,326.00	1,199.40	1,181.97	949.76	1,252.75	1,183.78
	Quarter 4 - Trimestre 4	1,158.55	823.40	872.72	1,065.40	1,112.22	1,336.36	1,272.17	1,206.61	924.22	1,254.37	1,212.55
	Annual - Annuel	1,153.12	807.15	886.26	1,091.08	1,170.90	1,335.33	1,236.93	1,187.70	934.77	1,274.79	1,192.73
	2002											
	Quarter 1 - Trimestre 1	1,165.39	808.35	887.81	1,086.35	1,159.34	1,285.37	1,078.42	1,231.38	931.20	1,239.50	1,219.07
	Quarter 2 - Trimestre 2	1,165.18	796.16	878.39	1,153.48	1,213.61	1,205.44	1,093.45	1,239.80	948.94	1,208.55	1,226.98
	Quarter 3 - Trimestre 3	1,168.12	778.00	859.35	1,112.69	1,194.25	1,217.00	1,159.39	1,249.98	930.09	1,208.95	1,242.76
	Quarter 4 - Trimestre 4	1,173.11	801.65	913.69	1,125.80	1,177.66	1,246.09	1,114.20	1,243.45	962.00	1,222.33	1,235.45
	Annual - Annuel	1,167.98	795.98	884.51	1,120.49	1,186.81	1,237.77	1,110.44	1,241.11	943.34	1,219.38	1,230.98
	2003											
	Quarter 1 - Trimestre 1	1,185.06	756.21	898.78	1,062.75	1,122.64	1,246.95	1,143.20	1,270.00	916.03	1,202.82	1,262.14
22	Utilities - Services publics											
	2000											
	Quarter 1 - Trimestre 1	1,029.73	637.36	750.62	879.87	962.65	853.51	920.39	1,057.20	780.95	880.12	1,053.16
	Quarter 2 - Trimestre 2	1,028.99	601.64	676.43	808.60	872.88	787.37	978.27	1,065.07	714.90	808.61	1,062.02
	Quarter 3 - Trimestre 3	1,027.67	647.35	737.99	844.29	857.43	816.18	952.01	1,060.24	765.01	825.69	1,056.33
	Quarter 4 - Trimestre 4	1,030.75	621.60	747.82	827.70	951.12	748.66	987.12	1,062.03	757.39	803.37	1,059.52
	Annual - Annuel	1,029.28	626.64	727.74	838.88	911.69	803.05	961.01	1,061.16	753.86	829.97	1,057.79
	2001											
	Quarter 1 - Trimestre 1	1,035.75	653.49	779.27	872.18	883.73	856.25	961.98	1,064.48	802.04	862.85	1,060.97
	Quarter 2 - Trimestre 2	1,036.76	680.56	694.79	764.02	796.08	830.98	798.00	1,078.47	724.50	820.59	1,068.37
	Quarter 3 - Trimestre 3	1,040.15	659.28	695.27	780.44	867.05	926.09	997.57	1,064.62	725.51	907.45	1,062.99
	Quarter 4 - Trimestre 4	1,042.58	662.33	740.27	877.11	941.05	980.39	1,090.42	1,057.83	794.22	968.79	1,058.67
	Annual - Annuel	1,038.83	663.85	725.58	821.79	870.80	894.64	948.02	1,066.31	759.97	887.85	1,062.75
	2002											
	Quarter 1 - Trimestre 1	1,050.13	667.17	778.07	835.73	922.98	913.33	886.01	1,080.76	798.23	915.87	1,074.56
	Quarter 2 - Trimestre 2	1,055.92	663.57	738.62	923.04	992.14	937.33	832.60	1,083.82	828.21	953.11	1,077.22
	Quarter 3 - Trimestre 3	1,058.41	716.24	780.30	951.28	1,056.68	1,044.21	969.45	1,071.68	863.18	1,047.57	1,069.36
	Quarter 4 - Trimestre 4	1,068.63	661.64	761.85	935.30	1,029.03	1,017.43	1,011.91	1,085.85	837.03	1,020.68	1,084.00
	Annual - Annuel	1,058.31	677.92	764.18	911.84	1,000.68	977.92	920.72	1,080.53	832.30	984.19	1,076.31
	2003											
	Quarter 1 - Trimestre 1	1,071.71	672.99	798.47	934.55	969.17	958.93	1,092.65	1,091.91	850.50	961.91	1,091.92

.. Figures unavailable - Nombres indisponibles

Table 11
Quarterly and Annual Estimates of Average Weekly Earnings by Enterprise Size of Employment, for All Employees, for Selected Industries, Canada, Provinces and Territories.

Tableau 11
Estimations trimestrielles et annuelles de la rémunération hebdomadaire moyenne, par taille d'entreprise selon l'emploi, pour l'ensemble des salariés pour une sélection d'industries, Canada, provinces et territoires.

(Continued - suite)

NAICS	Industry	Size - Taille										
		All Sizes - Toutes les tailles	0-4	5-19	20-49	50-99	100-299	300-499	500 +	0-49	50-299	300 +
SCIAN	Industrie											
CANADA												
44-45 Retail trade - Commerce de détail												
	2000											
	Annual - Annuel	\$425.62	\$382.77	\$393.17	\$485.20	\$502.27	\$443.34	\$446.76	\$405.91	\$419.70	\$475.23	\$408.39
	2001											
	Quarter 1 - Trimestre 1	430.47	388.34	389.89	489.89	528.48	489.33	491.01	399.94	421.16	511.14	404.98
	Quarter 2 - Trimestre 2	430.08	407.20	401.06	491.56	526.72	476.19	417.41	395.39	431.14	504.48	396.67
	Quarter 3 - Trimestre 3	432.24	389.61	395.59	492.80	537.77	486.38	425.56	401.43	425.11	515.13	402.78
	Quarter 4 - Trimestre 4	431.42	409.20	401.72	492.55	531.83	482.15	406.37	396.84	432.02	509.07	397.32
	Annual - Annuel	431.06	398.63	397.11	491.72	531.25	483.46	434.93	398.37	427.39	509.96	400.39
	2002											
	Quarter 1 - Trimestre 1	432.93	410.78	400.11	480.25	522.15	473.42	440.39	405.62	428.37	500.26	407.20
	Quarter 2 - Trimestre 2	433.09	415.42	400.11	460.19	489.12	451.93	469.66	420.71	423.36	472.20	422.99
	Quarter 3 - Trimestre 3	436.30	418.22	408.02	472.00	499.76	459.80	466.14	415.94	431.58	481.74	418.30
	Quarter 4 - Trimestre 4	435.39	432.78	419.58	470.06	488.93	450.23	456.31	411.84	439.36	471.46	413.84
	Annual - Annuel	434.46	419.42	406.95	470.46	499.27	458.30	458.27	413.50	430.69	480.76	415.56
	2003											
	Quarter 1 - Trimestre 1	435.91	406.36	398.04	460.43	483.09	447.30	509.51	431.03	421.01	467.04	434.57
48-49 Transportation & warehousing - Transport et entreposage												
	2000											
	Quarter 1 - Trimestre 1	721.39	532.27	584.33	629.98	653.23	729.56	685.05	794.14	585.70	699.54	788.45
	Quarter 2 - Trimestre 2	722.93	523.81	575.95	638.57	660.36	733.00	715.85	796.81	582.33	705.06	792.16
	Quarter 3 - Trimestre 3	727.57	553.86	597.62	678.74	694.51	740.22	689.37	788.75	613.15	722.19	782.55
	Quarter 4 - Trimestre 4	728.41	573.38	601.29	678.13	684.34	708.59	690.11	801.45	620.15	699.11	793.78
	Annual - Annuel	725.10	545.82	590.24	657.13	673.54	727.13	695.07	795.24	600.85	706.19	789.21
	2001											
	Quarter 1 - Trimestre 1	734.29	566.04	617.52	671.51	664.49	756.14	774.63	795.26	622.61	721.85	793.84
	Quarter 2 - Trimestre 2	736.04	581.94	622.49	647.18	680.23	717.99	774.70	806.35	620.70	703.42	804.00
	Quarter 3 - Trimestre 3	746.52	584.31	635.52	686.54	724.94	754.88	758.01	807.61	639.22	743.45	803.84
	Quarter 4 - Trimestre 4	749.74	600.00	643.57	694.22	719.33	756.04	807.21	804.32	649.10	742.28	804.52
	Annual - Annuel	741.65	583.29	629.90	674.78	697.60	746.52	778.17	803.36	633.02	727.98	801.54
	2002											
	Quarter 1 - Trimestre 1	756.38	617.63	651.62	679.01	707.89	752.24	821.09	817.33	652.36	735.29	817.57
	Quarter 2 - Trimestre 2	763.21	613.96	643.38	692.32	700.51	780.81	821.31	826.59	652.85	749.55	826.24
	Quarter 3 - Trimestre 3	768.23	633.79	659.44	714.08	712.64	794.24	771.57	826.35	671.42	762.69	822.91
	Quarter 4 - Trimestre 4	769.70	627.05	668.71	711.40	708.19	777.79	819.91	827.89	672.65	750.80	827.41
	Annual - Annuel	764.40	623.20	655.83	699.36	707.27	776.29	808.79	824.55	662.42	749.61	823.55
	2003											
	Quarter 1 - Trimestre 1	770.02	604.85	651.12	686.26	701.80	794.74	874.77	832.65	651.75	757.83	835.49
51 Information & cultural industries - Industrie de l'information et industrie culturelle												
	2000											
	Quarter 1 - Trimestre 1	773.12	678.28	616.74	696.78	737.01	805.46	765.69	799.52	658.19	782.88	796.77
	Quarter 2 - Trimestre 2	772.95	694.77	610.71	708.17	749.24	794.98	745.73	800.94	662.71	780.84	796.44
	Quarter 3 - Trimestre 3	771.22	692.01	595.27	701.75	754.84	781.09	753.79	801.82	653.54	772.25	797.93
	Quarter 4 - Trimestre 4	781.96	751.44	663.74	721.82	774.05	779.86	794.38	801.00	702.08	777.89	800.52
	Annual - Annuel	774.84	704.52	621.42	707.14	754.28	790.14	764.32	800.83	669.08	778.35	797.93
	2001											
	Quarter 1 - Trimestre 1	793.45	651.74	603.32	721.46	734.77	787.67	792.85	833.01	656.65	769.15	829.92
	Quarter 2 - Trimestre 2	795.06	680.85	654.30	726.73	743.48	811.10	701.02	832.07	686.80	787.26	821.98
	Quarter 3 - Trimestre 3	801.45	666.50	650.04	725.73	766.88	817.72	796.15	833.05	682.81	798.77	830.03
	Quarter 4 - Trimestre 4	811.37	724.90	654.77	755.87	766.76	815.31	767.62	843.96	707.83	797.63	837.87
	Annual - Annuel	800.38	680.94	640.77	732.77	753.05	807.64	765.00	835.57	683.76	788.00	830.00
	2002											
	Quarter 1 - Trimestre 1	819.68	689.65	642.76	741.72	781.03	841.35	778.49	854.60	690.21	818.47	849.07
	Quarter 2 - Trimestre 2	819.51	706.50	633.04	732.33	779.88	841.65	794.15	853.98	685.54	817.83	849.82
	Quarter 3 - Trimestre 3	816.25	689.23	614.35	711.07	752.44	861.97	792.77	853.45	665.74	818.76	849.09
	Quarter 4 - Trimestre 4	821.83	748.62	653.02	715.20	770.20	854.24	780.50	854.16	695.51	822.66	849.70
	Annual - Annuel	819.32	708.88	635.72	725.13	770.82	849.69	786.64	854.05	684.26	819.42	849.42
	2003											
	Quarter 1 - Trimestre 1	822.77	671.49	623.86	678.97	752.83	862.62	808.93	866.25	654.47	821.67	862.24
52 Finance & insurance - Finance et assurances												
	2000											
	Quarter 1 - Trimestre 1	844.71	777.93	748.45	834.02	958.26	1,112.37	972.60	819.21	785.11	1,048.89	826.99
	Quarter 2 - Trimestre 2	855.89	824.58	775.76	865.38	966.82	1,079.25	954.85	829.18	818.86	1,032.14	835.37
	Quarter 3 - Trimestre 3	841.94	806.71	787.89	843.55	959.47	977.99	908.08	823.70	811.28	970.33	828.00
	Quarter 4 - Trimestre 4	839.78	854.96	766.82	815.53	931.25	930.12	915.32	828.81	806.37	930.59	833.17
	Annual - Annuel	845.54	815.33	769.97	839.86	953.92	1,023.81	937.04	825.26	805.47	994.78	830.89
	2001											
	Quarter 1 - Trimestre 1	855.69	775.58	762.70	837.69	965.91	980.29	1,112.38	839.35	791.88	974.00	852.02

Table 11

Quarterly and Annual Estimates of Average Weekly Earnings
by Enterprise Size of Employment, for All Employees, for
Selected Industries, Canada, Provinces and Territories.

Tableau 11

Estimations trimestrielles et annuelles de la rémunération
hebdomadaire moyenne, par taille d'entreprise selon l'emploi,
pour l'ensemble des salariés pour une sélection d'industries,
Canada, provinces et territoires.

(Continued - suite)

NAICS	Industry	Size - Taille										
		All Sizes - Toutes les tailles	0-4	5-19	20-49	50-99	100-299	300-499	500 +	0-49	50-299	300 +
SCIAN	Industrie											
CANADA												
52	Finance & insurance - Finance et assurances											
	2001											
	Quarter 2 - Trimestre 2	\$856.82	\$895.19	\$777.42	\$829.17	\$875.06	\$858.84	\$1,131.83	\$849.80	\$825.40	\$865.49	\$863.70
	Quarter 3 - Trimestre 3	856.36	838.65	763.42	820.48	933.13	886.00	981.42	855.38	803.27	906.33	861.64
	Quarter 4 - Trimestre 4	840.45	869.07	765.73	815.70	932.50	904.96	905.87	832.17	809.20	916.89	835.77
	Annual - Annuel	852.32	843.33	767.43	825.74	927.23	906.67	1,031.37	844.19	807.52	915.47	853.28
	2002											
	Quarter 1 - Trimestre 1	848.58	837.80	770.20	817.33	967.72	939.27	979.06	835.57	804.06	951.01	842.74
	Quarter 2 - Trimestre 2	855.23	857.86	758.97	799.29	968.20	893.23	997.54	851.23	798.64	923.94	858.46
	Quarter 3 - Trimestre 3	847.36	866.45	751.00	790.39	956.81	878.30	996.83	842.75	793.39	910.47	850.45
	Quarter 4 - Trimestre 4	859.83	851.74	790.83	807.08	947.70	874.70	944.63	860.00	812.64	905.35	864.08
	Annual - Annuel	852.78	853.42	767.52	803.30	959.88	895.80	979.71	847.46	802.14	922.27	853.99
	2003											
	Quarter 1 - Trimestre 1	882.28	778.88	794.78	867.75	1,022.78	949.54	1,168.48	867.85	816.46	980.91	881.46
53	Real estate & rental & leasing - Services immobiliers et services de location et de location à bail											
	2000											
	Quarter 1 - Trimestre 1	573.41	528.71	503.27	549.20	563.14	641.74	572.02	686.17	522.54	609.06	663.85
	Quarter 2 - Trimestre 2	584.06	540.77	505.09	547.55	574.22	645.13	560.66	735.25	527.45	615.03	698.27
	Quarter 3 - Trimestre 3	601.62	562.87	534.13	565.43	594.62	641.55	561.08	739.95	550.29	621.13	706.45
	Quarter 4 - Trimestre 4	603.60	585.22	568.17	580.65	617.27	622.60	590.50	654.77	577.08	620.38	645.07
	Annual - Annuel	590.93	554.28	527.57	560.77	587.65	637.70	570.44	701.42	544.30	616.53	677.22
	2001											
	Quarter 1 - Trimestre 1	615.20	564.47	537.82	581.77	625.87	663.55	670.43	725.57	556.95	648.03	716.73
	Quarter 2 - Trimestre 2	603.59	575.96	552.04	579.52	592.77	631.39	598.25	694.33	566.51	615.83	678.61
	Quarter 3 - Trimestre 3	604.95	554.31	527.11	593.79	590.72	648.44	685.39	705.79	551.41	623.21	702.25
	Quarter 4 - Trimestre 4	621.84	572.72	561.04	619.21	572.19	647.18	636.85	734.17	578.30	614.62	718.30
	Annual - Annuel	611.35	567.02	544.26	593.31	594.95	647.41	649.28	715.24	563.22	625.30	704.33
	2002											
	Quarter 1 - Trimestre 1	623.10	585.33	565.21	623.50	592.84	654.06	730.70	685.43	585.68	627.87	691.50
	Quarter 2 - Trimestre 2	616.71	615.65	558.16	608.15	558.29	653.02	675.42	674.43	589.41	611.85	674.54
	Quarter 3 - Trimestre 3	595.49	593.03	544.14	551.61	557.51	607.11	651.22	684.18	560.47	584.68	679.21
	Quarter 4 - Trimestre 4	604.90	625.06	567.29	585.37	550.73	601.07	675.67	658.60	589.28	577.22	661.01
	Annual - Annuel	609.79	604.84	558.42	590.45	563.53	628.52	682.62	675.74	580.98	599.42	676.65
	2003											
	Quarter 1 - Trimestre 1	590.86	579.58	534.89	570.96	540.39	623.70	612.26	674.07	558.02	582.72	664.18
54	Professional, scientific & technical services - Services professionnels, scientifiques et techniques											
	2000											
	Quarter 1 - Trimestre 1	850.92	716.10	721.24	861.15	985.55	969.26	1,015.76	928.30	752.86	976.07	943.99
	Quarter 2 - Trimestre 2	858.46	733.07	742.39	868.00	950.11	979.11	1,026.82	927.73	769.38	966.72	943.93
	Quarter 3 - Trimestre 3	869.24	736.18	747.39	876.07	951.33	971.57	1,047.02	949.26	775.47	963.01	966.23
	Quarter 4 - Trimestre 4	887.09	801.44	774.54	915.39	999.53	954.92	1,015.25	928.50	819.48	973.14	943.58
	Annual - Annuel	866.81	746.81	746.65	880.85	971.58	968.34	1,026.38	933.64	779.66	969.70	949.64
	2001											
	Quarter 1 - Trimestre 1	882.13	725.23	753.01	925.48	1,051.00	1,013.71	1,140.47	911.71	784.70	1,029.23	951.97
	Quarter 2 - Trimestre 2	883.35	763.40	769.69	916.33	983.14	991.13	1,048.24	937.56	802.88	987.73	955.04
	Quarter 3 - Trimestre 3	890.04	739.59	763.65	929.02	992.89	995.02	1,077.51	974.76	795.06	994.09	991.01
	Quarter 4 - Trimestre 4	885.05	779.80	780.56	938.73	993.00	951.63	1,168.50	906.81	817.67	969.48	951.89
	Annual - Annuel	885.14	752.28	766.74	927.30	1,004.48	988.22	1,110.34	932.97	800.13	995.16	962.43
	2002											
	Quarter 1 - Trimestre 1	898.10	776.74	778.93	937.50	1,035.52	965.24	1,281.04	921.37	816.34	995.98	984.70
	Quarter 2 - Trimestre 2	898.68	793.19	773.34	907.20	999.06	983.57	1,276.33	934.29	814.60	990.60	992.95
	Quarter 3 - Trimestre 3	896.87	786.51	768.13	902.56	973.58	966.98	1,162.15	978.32	809.55	970.01	1,007.67
	Quarter 4 - Trimestre 4	906.31	840.07	786.11	914.90	996.89	956.86	1,013.10	978.68	838.00	974.80	983.73
	Annual - Annuel	900.02	799.02	776.59	914.93	1,000.37	968.16	1,188.46	954.03	819.63	982.64	992.29
	2003											
	Quarter 1 - Trimestre 1	914.86	787.51	778.36	927.77	1,037.21	1,025.30	1,066.46	1,006.26	819.26	1,030.52	1,015.50
55	Management of companies & enterprises - Gestion de sociétés et d'entreprises											
	2000											
	Quarter 1 - Trimestre 1	819.52	1,091.14	742.77	741.96	746.21	829.60	860.45	794.97	773.02
	Quarter 2 - Trimestre 2	836.52	1,108.85	794.00	741.63	768.42	845.91	889.81	812.29	770.18
	Quarter 3 - Trimestre 3	830.85	1,096.35	746.89	736.44	754.53	869.05	869.22	823.76	768.78
	Quarter 4 - Trimestre 4	832.12	1,222.05	783.54	751.89	773.52	846.25	918.27	818.80	709.32
	Annual - Annuel	829.83	1,129.65	767.06	743.23	760.51	848.18	884.99	812.73	754.13

.. Figures unavailable - Nombres indisponibles

Table 11

Quarterly and Annual Estimates of Average Weekly Earnings
by Enterprise Size of Employment, for All Employees, for
Selected Industries, Canada, Provinces and Territories.

Tableau 11

Estimations trimestrielles et annuelles de la rémunération
hebdomadaire moyenne, par taille d'entreprise selon l'emploi,
pour l'ensemble des salariés pour une sélection d'industries,
Canada, provinces et territoires.

(Continued - suite)

NAICS	Industry	Size - Taille										
		All Sizes - Toutes les tailles	0-4	5-19	20-49	50-99	100-299	300-499	500 +	0-49	50-299	300 +
SCIAN	Industrie											
CANADA												
55	Management of companies & enterprises - Gestion de sociétés et d'entreprises											
	2001											
	Quarter 1 - Trimestre 1	\$839.14	\$1,140.87	\$816.76	\$744.24	\$853.52	\$846.45	\$908.71	\$849.28	\$738.39
	Quarter 2 - Trimestre 2	839.49	1,192.06	833.84	726.23	887.66	777.54	932.68	816.64	730.33
	Quarter 3 - Trimestre 3	839.27	1,085.66	828.08	776.57	849.60	786.56	906.79	809.54	775.57
	Quarter 4 - Trimestre 4	840.69	1,180.32	817.91	792.66	843.18	724.75	942.22	767.68	760.53
	Annual - Annuel	839.66	1,150.24	824.05	759.39	858.58	784.07	922.64	811.74	752.22
	2002											
	Quarter 1 - Trimestre 1	842.83	1,178.62	839.72	811.49	762.63	780.42	953.67	773.42	755.21
	Quarter 2 - Trimestre 2	845.35	1,314.52	853.83	785.80	673.79	693.73	1,000.31	686.31	748.47
	Quarter 3 - Trimestre 3	847.76	1,276.02	836.83	806.41	714.01	729.05	983.00	723.07	763.85
	Quarter 4 - Trimestre 4	848.90	1,308.53	906.03	813.46	718.05	703.85	1,015.94	710.16	736.24
	Annual - Annuel	846.25	1,269.81	859.59	804.20	717.24	726.43	988.61	722.74	750.81
	2003											
	Quarter 1 - Trimestre 1	849.23	1,172.90	925.49	802.70	702.59	775.12	\$660.45	\$791.20	975.87	744.53	772.78
56	Admin. & support, waste managemt. & remediation services - Services admin., soutien, gestion des déchets, assainissem.											
	2000											
	Quarter 1 - Trimestre 1	503.91	495.18	507.43	544.98	537.76	507.39	499.89	482.29	516.01	518.92	485.67
	Quarter 2 - Trimestre 2	510.02	508.75	512.78	560.05	552.17	515.14	528.23	476.54	526.42	528.64	485.49
	Quarter 3 - Trimestre 3	521.83	526.76	531.03	571.30	564.67	539.63	495.19	487.73	542.53	548.64	489.06
	Quarter 4 - Trimestre 4	529.50	558.19	554.18	585.65	546.70	581.76	499.36	475.16	564.97	569.24	479.69
	Annual - Annuel	516.54	522.46	526.64	565.81	550.31	536.67	505.25	480.39	537.78	541.65	484.93
	2001											
	Quarter 1 - Trimestre 1	534.14	541.73	539.44	580.16	544.05	573.80	520.18	499.55	553.17	563.12	503.26
	Quarter 2 - Trimestre 2	530.88	555.20	540.30	579.69	551.97	543.78	525.26	494.21	556.25	546.88	500.11
	Quarter 3 - Trimestre 3	531.93	526.67	534.88	573.30	545.20	554.54	543.32	502.17	544.72	551.01	509.61
	Quarter 4 - Trimestre 4	534.38	548.78	555.02	579.59	555.37	539.95	545.09	499.05	561.05	545.57	506.99
	Annual - Annuel	532.82	542.97	542.33	578.13	549.16	552.98	533.33	498.75	553.71	551.57	505.00
	2002											
	Quarter 1 - Trimestre 1	535.77	569.54	542.05	564.63	544.22	551.85	545.55	506.40	555.95	549.07	512.85
	Quarter 2 - Trimestre 2	535.86	561.39	536.50	548.55	512.88	527.37	579.92	525.30	546.26	521.99	535.09
	Quarter 3 - Trimestre 3	538.20	561.24	547.50	548.76	516.75	526.23	567.61	529.64	551.25	522.72	536.09
	Quarter 4 - Trimestre 4	538.98	591.96	561.04	562.88	531.94	522.39	550.41	516.79	569.00	525.92	522.73
	Annual - Annuel	537.25	570.94	546.82	556.00	525.98	531.46	561.11	519.62	555.57	529.44	526.78
	2003											
	Quarter 1 - Trimestre 1	539.50	572.97	558.26	556.24	549.05	549.30	568.30	508.43	560.91	549.21	518.66
61	Educational services - Services d'enseignement											
	2000											
	Quarter 1 - Trimestre 1	650.87	427.92	392.25	470.97	533.57	576.43	636.82	673.71	431.73	564.81	672.05
	Quarter 2 - Trimestre 2	669.24	431.18	394.80	456.67	556.73	574.72	631.88	695.74	426.78	569.95	693.13
	Quarter 3 - Trimestre 3	700.12	450.61	437.44	515.05	614.74	635.00	722.95	727.47	471.40	629.28	727.23
	Quarter 4 - Trimestre 4	680.37	483.95	426.72	483.56	577.55	604.25	640.75	704.62	460.15	596.84	701.63
	Annual - Annuel	673.88	448.94	413.02	481.33	571.67	597.82	657.39	698.70	447.62	590.65	696.80
	2001											
	Quarter 1 - Trimestre 1	669.13	483.08	435.71	510.43	596.62	619.12	740.80	683.37	475.21	612.94	685.70
	Quarter 2 - Trimestre 2	681.84	502.31	438.60	505.64	575.90	638.07	713.77	699.33	476.64	620.59	699.95
	Quarter 3 - Trimestre 3	725.61	496.28	475.53	553.88	666.60	769.86	774.02	737.52	511.06	739.82	739.78
	Quarter 4 - Trimestre 4	706.73	516.57	469.10	544.45	608.71	673.63	781.66	720.86	508.16	654.52	723.39
	Annual - Annuel	694.30	499.72	454.44	527.87	611.52	672.88	753.41	708.60	492.45	655.39	710.65
	2002											
	Quarter 1 - Trimestre 1	685.48	526.56	461.12	535.61	582.60	669.79	699.84	700.16	502.88	643.48	700.14
	Quarter 2 - Trimestre 2	708.05	530.62	459.77	519.32	587.97	681.94	746.82	724.98	496.76	652.73	725.94
	Quarter 3 - Trimestre 3	762.25	531.20	507.53	575.88	672.67	755.44	979.13	769.03	540.16	731.55	781.76
	Quarter 4 - Trimestre 4	752.18	549.65	499.19	954.57	623.07	700.73	845.40	757.08	703.21	677.73	761.21
	Annual - Annuel	725.27	534.70	481.60	649.46	614.76	701.36	823.78	735.96	561.69	675.42	740.14
	2003											
	Quarter 1 - Trimestre 1	725.44	520.76	474.10	1,567.50	597.81	675.80	761.85	713.71	963.14	652.13	715.98
62	Health care & social assistance - Soins de santé et assistance sociale											
	2000											
	Quarter 1 - Trimestre 1	552.71	540.97	437.07	428.33	464.37	524.21	541.30	619.06	466.78	505.65	609.77
	Quarter 2 - Trimestre 2	560.56	549.38	439.71	429.47	463.27	529.58	564.02	627.27	471.42	508.86	619.79
	Quarter 3 - Trimestre 3	566.29	563.54	434.17	427.00	473.38	536.08	555.19	637.56	469.32	516.39	627.81
	Quarter 4 - Trimestre 4	569.84	532.70	442.39	438.72	476.97	531.63	564.33	644.65	469.46	514.37	635.02

.. Figures unavailable - Nombres indisponibles

Table 11

Quarterly and Annual Estimates of Average Weekly Earnings
by Enterprise Size of Employment, for All Employees, for
Selected Industries, Canada, Provinces and Territories.

Tableau 11

Estimations trimestrielles et annuelles de la rémunération
hebdomadaire moyenne, par taille d'entreprise selon l'emploi,
pour l'ensemble des salariés pour une sélection d'industries,
Canada, provinces et territoires.

(Continued - suite)

NAICS	Industry	Size - Taille										
		All Sizes - Toutes les tailles	0-4	5-19	20-49	50-99	100-299	300-499	500 +	0-49	50-299	300 +
SCIAN	Industrie											
CANADA												
62	Health care & social assistance - Soins de santé et assistance sociale											
	2000											
	Annual - Annuel	\$562.39	\$546.31	\$438.31	\$430.83	\$469.54	\$530.38	\$556.28	\$632.23	\$469.24	\$511.33	\$623.19
	2001											
	Quarter 1 - Trimestre 1	572.92	497.64	435.55	449.74	505.74	547.06	569.34	648.67	458.02	533.75	639.40
	Quarter 2 - Trimestre 2	575.55	506.36	444.79	447.14	508.32	540.81	572.96	651.94	463.87	530.13	642.68
	Quarter 3 - Trimestre 3	584.71	506.22	445.56	454.65	516.61	560.32	594.76	660.34	465.81	545.88	652.66
	Quarter 4 - Trimestre 4	592.02	515.87	454.11	463.90	528.61	562.03	611.04	667.22	474.75	550.99	661.25
	Annual - Annuel	581.36	506.51	445.10	453.91	515.01	552.63	586.57	657.12	465.67	540.30	649.05
	2002											
	Quarter 1 - Trimestre 1	599.04	537.70	465.45	461.88	523.36	568.58	605.03	676.81	485.29	553.01	669.02
	Quarter 2 - Trimestre 2	603.28	550.06	458.49	438.92	506.44	568.48	626.29	687.99	479.48	547.07	681.51
	Quarter 3 - Trimestre 3	607.71	557.10	464.24	441.59	534.50	573.07	620.55	689.21	483.81	559.54	681.96
	Quarter 4 - Trimestre 4	610.21	560.28	465.40	441.27	520.61	574.21	624.27	694.34	485.40	555.58	687.25
	Annual - Annuel	605.12	551.33	463.41	445.53	521.26	571.08	618.99	687.22	483.49	553.79	680.05
	2003											
	Quarter 1 - Trimestre 1	606.21	547.21	463.21	432.30	516.52	575.21	616.49	692.10	477.81	554.48	684.27
71	Arts, entertainment & recreation - Arts, spectacles et loisirs											
	2000											
	Quarter 1 - Trimestre 1	408.86	414.18	297.59	265.87	329.80	362.05	407.06	531.04	308.20	349.06	514.78
	Quarter 2 - Trimestre 2	406.78	411.82	300.63	288.91	327.23	394.62	454.09	524.93	312.55	363.58	516.00
	Quarter 3 - Trimestre 3	408.89	418.95	313.57	301.38	350.82	405.54	417.05	509.72	324.62	381.03	498.97
	Quarter 4 - Trimestre 4	414.95	439.44	319.83	297.28	347.41	400.21	518.02	510.58	330.90	378.07	511.54
	Annual - Annuel	409.85	421.32	308.24	289.90	339.72	392.06	449.08	518.87	319.48	369.31	510.12
	2001											
	Quarter 1 - Trimestre 1	423.85	451.05	338.63	312.14	343.44	400.65	389.29	550.43	348.17	379.34	521.87
	Quarter 2 - Trimestre 2	423.64	452.99	348.69	334.15	365.46	416.22	468.39	549.74	358.25	393.93	535.77
	Quarter 3 - Trimestre 3	427.94	443.88	349.31	341.97	384.02	394.41	501.88	568.10	361.06	389.75	555.01
	Quarter 4 - Trimestre 4	438.65	496.04	365.42	337.79	388.60	427.12	466.43	561.45	374.04	411.80	543.99
	Annual - Annuel	428.51	460.59	350.80	332.76	372.71	409.57	455.34	557.09	360.78	394.15	538.53
	2002											
	Quarter 1 - Trimestre 1	442.21	520.37	374.70	342.49	394.15	411.00	403.91	555.05	385.59	404.11	520.49
	Quarter 2 - Trimestre 2	436.74	476.25	357.73	331.93	374.38	406.70	448.16	591.53	364.25	392.07	567.04
	Quarter 3 - Trimestre 3	427.37	463.57	347.11	320.88	352.44	408.84	429.88	592.66	353.48	382.97	568.47
	Quarter 4 - Trimestre 4	435.35	503.64	358.56	333.93	359.56	391.82	414.19	576.92	371.60	376.65	553.11
	Annual - Annuel	435.18	490.04	359.04	331.55	367.82	404.79	421.75	578.84	367.89	388.17	551.37
	2003											
	Quarter 1 - Trimestre 1	425.55	489.61	351.39	330.11	343.89	381.19	399.59	546.99	364.95	365.60	519.25
72	Accommodation & food services - Hébergement et services de restauration											
	2000											
	Quarter 1 - Trimestre 1	267.60	262.04	231.01	241.10	257.79	277.98	319.11	361.21	238.30	267.35	352.59
	Quarter 2 - Trimestre 2	271.76	270.34	237.35	245.79	264.18	289.16	322.45	353.82	244.13	275.75	346.93
	Quarter 3 - Trimestre 3	276.47	274.75	245.59	251.61	264.32	282.17	319.66	363.68	250.97	272.96	354.46
	Quarter 4 - Trimestre 4	276.81	283.08	247.77	252.94	268.04	262.60	312.91	364.59	253.79	265.34	353.69
	Annual - Annuel	273.30	272.91	240.52	248.00	263.69	277.66	318.50	360.91	246.93	270.39	351.95
	2001											
	Quarter 1 - Trimestre 1	279.97	275.06	243.13	253.94	278.15	292.09	373.26	346.59	251.04	284.69	351.60
	Quarter 2 - Trimestre 2	283.64	294.00	256.48	260.46	277.18	298.79	351.47	334.56	262.10	287.29	337.58
	Quarter 3 - Trimestre 3	288.67	288.50	258.96	267.35	289.42	303.13	352.61	344.07	265.62	295.86	345.74
	Quarter 4 - Trimestre 4	291.36	299.47	264.35	272.17	288.63	301.61	349.21	342.01	271.37	294.71	343.45
	Annual - Annuel	286.00	289.41	255.87	263.65	283.57	299.14	356.51	341.70	262.69	290.87	344.52
	2002											
	Quarter 1 - Trimestre 1	296.70	311.88	272.17	273.22	287.15	301.06	367.77	354.15	276.59	293.43	356.68
	Quarter 2 - Trimestre 2	295.51	321.78	277.66	264.98	262.06	288.24	366.84	389.35	276.77	273.40	385.44
	Quarter 3 - Trimestre 3	291.38	318.62	276.18	264.54	263.48	278.99	370.36	375.60	275.58	270.36	374.69
	Quarter 4 - Trimestre 4	284.64	304.68	268.57	261.79	253.52	277.78	346.52	363.33	269.60	264.36	360.60
	Annual - Annuel	292.02	314.27	273.74	266.03	265.74	285.95	363.28	370.72	274.66	274.70	369.43
	2003											
	Quarter 1 - Trimestre 1	275.80	288.67	256.22	249.30	239.51	278.38	358.40	358.34	256.77	256.31	358.35
81	Other services (except public administration) - Autres services, sauf les administrations publiques											
	2000											
	Quarter 1 - Trimestre 1	497.27	442.24	470.41	532.85	574.56	565.56	490.75	534.55	472.50	569.56	523.65
	Quarter 2 - Trimestre 2	501.21	452.95	480.14	531.03	587.34	547.16	519.24	522.43	480.32	564.65	521.64
	Quarter 3 - Trimestre 3	504.97	451.24	480.92	536.13	586.24	553.35	519.27	541.08	482.00	567.34	536.29
	Quarter 4 - Trimestre 4	508.01	464.81	493.14	539.40	578.54	542.85	464.39	530.55	492.88	557.69	514.84
	Annual - Annuel	502.92	452.83	481.17	534.93	581.70	551.83	497.98	532.15	481.97	564.66	524.01

Table 11
Quarterly and Annual Estimates of Average Weekly Earnings
by Enterprise Size of Employment, for All Employees, for
Selected Industries, Canada, Provinces and Territories.

Tableau 11
Estimations trimestrielles et annuelles de la rémunération
hebdomadaire moyenne, par taille d'entreprise selon l'emploi,
pour l'ensemble des salariés pour une sélection d'industries,
Canada, provinces et territoires.

(Continued - suite)

NAICS	Industry	Size - Taille										
		All Sizes - Toutes les tailles	0-4	5-19	20-49	50-99	100-299	300-499	500 +	0-49	50-299	300 +
SCIAN	Industrie											
CANADA												
81	Other services (except public administration) - Autres services, sauf les administrations publiques											
	2001											
	Quarter 1 - Trimestre 1	\$515.49	\$458.78	\$493.05	\$556.23	\$593.92	\$559.83	\$497.49	\$553.09	\$493.45	\$573.87	\$540.98
	Quarter 2 - Trimestre 2	517.47	477.52	497.95	554.23	575.76	547.91	483.02	550.00	501.81	559.37	534.70
	Quarter 3 - Trimestre 3	522.82	470.28	500.78	561.41	595.66	569.16	503.36	556.24	502.04	580.36	543.46
	Quarter 4 - Trimestre 4	529.76	474.45	504.33	556.95	599.17	561.96	499.18	604.30	504.70	578.26	577.49
	Annual - Annuel	521.44	470.31	499.11	557.22	591.16	559.62	496.06	565.76	500.57	572.90	549.31
	2002											
	Quarter 1 - Trimestre 1	534.24	490.76	510.58	551.87	576.45	573.61	499.74	599.16	512.42	574.87	577.61
	Quarter 2 - Trimestre 2	532.26	493.49	505.05	518.75	565.62	580.51	507.35	624.43	504.36	573.63	599.88
	Quarter 3 - Trimestre 3	528.73	486.62	503.36	514.49	553.18	587.23	530.45	609.73	500.45	571.92	596.10
	Quarter 4 - Trimestre 4	525.38	486.04	509.64	513.58	547.08	554.73	482.86	615.25	503.07	551.30	586.37
	Annual - Annuel	530.11	489.20	507.12	523.98	560.15	573.95	503.63	612.13	505.00	567.72	589.97
	2003											
	Quarter 1 - Trimestre 1	518.43	479.60	499.96	507.87	554.34	569.64	460.37	591.01	495.49	562.74	563.52
91	Public administration - Administrations publiques											
	2000											
	Quarter 1 - Trimestre 1	768.53	523.78	489.52	507.59	637.20	642.75	639.99	813.82	502.30	640.76	805.62
	Quarter 2 - Trimestre 2	781.70	532.49	452.31	519.24	643.45	636.90	662.81	831.05	495.50	639.27	823.20
	Quarter 3 - Trimestre 3	781.38	585.35	442.12	497.80	619.82	637.60	648.01	836.34	483.33	631.39	826.96
	Quarter 4 - Trimestre 4	792.74	523.69	455.53	513.06	632.53	646.56	669.43	842.65	492.79	641.54	834.71
	Annual - Annuel	781.15	540.40	459.40	509.19	633.09	640.79	654.92	831.06	493.33	638.04	822.72
	2001											
	Quarter 1 - Trimestre 1	792.25	475.43	449.97	534.76	612.20	676.66	713.89	831.45	497.02	654.35	826.60
	Quarter 2 - Trimestre 2	773.87	536.30	471.08	552.56	597.12	641.04	704.61	810.66	521.03	626.58	806.57
	Quarter 3 - Trimestre 3	795.94	481.94	455.09	547.77	595.11	667.07	694.14	839.06	507.33	643.35	833.55
	Quarter 4 - Trimestre 4	806.61	645.09	480.47	586.87	607.84	682.00	800.70	841.13	553.91	657.69	839.65
	Annual - Annuel	791.95	535.61	463.97	554.84	602.89	666.27	726.87	830.34	519.32	645.17	826.34
	2002											
	Quarter 1 - Trimestre 1	820.84	514.93	516.47	560.65	640.10	699.05	800.05	856.82	539.48	677.94	854.68
	Quarter 2 - Trimestre 2	830.75	504.30	466.66	544.50	599.26	640.51	721.62	876.80	510.66	625.57	871.33
	Quarter 3 - Trimestre 3	838.28	481.32	468.33	540.73	581.62	659.39	702.74	886.99	508.03	631.48	881.08
	Quarter 4 - Trimestre 4	843.52	484.95	502.01	570.12	609.26	667.34	733.35	888.76	536.24	646.49	883.30
	Annual - Annuel	833.52	496.32	488.28	554.01	607.37	666.74	740.52	877.64	523.57	645.39	872.84
	2003											
	Quarter 1 - Trimestre 1	848.07	473.53	494.51	572.55	618.08	673.15	745.88	891.01	532.31	654.61	886.24
11-91N	Industrial aggregate (excluding unclassified) - Ensemble des industries sauf les entreprises non classifiées											
	2000											
	Quarter 1 - Trimestre 1	650.01	538.39	504.05	568.23	617.44	657.92	691.64	736.80	532.64	640.97	732.32
	Quarter 2 - Trimestre 2	654.25	553.07	511.27	575.90	624.11	659.02	693.43	740.03	541.89	644.32	735.40
	Quarter 3 - Trimestre 3	657.85	561.52	520.13	583.94	629.80	656.81	691.18	744.30	550.06	645.44	738.79
	Quarter 4 - Trimestre 4	659.95	583.86	535.03	595.16	632.26	650.13	674.65	734.75	565.81	642.70	728.64
	Annual - Annuel	655.58	559.32	517.70	580.95	626.06	655.90	687.56	738.94	547.70	643.39	733.75
	2001											
	Quarter 1 - Trimestre 1	663.38	554.77	523.61	589.89	641.58	680.50	716.27	737.59	552.50	664.28	735.52
	Quarter 2 - Trimestre 2	663.91	578.14	536.60	591.88	632.81	663.78	700.83	740.83	564.25	650.62	736.92
	Quarter 3 - Trimestre 3	670.00	561.75	532.19	597.20	643.03	680.25	711.90	754.84	560.33	664.27	750.46
	Quarter 4 - Trimestre 4	672.23	582.91	543.79	605.74	645.08	678.13	723.16	744.66	573.10	664.13	742.63
	Annual - Annuel	667.40	569.46	534.15	596.24	640.61	675.63	712.91	744.41	562.64	660.80	741.33
	2002											
	Quarter 1 - Trimestre 1	676.22	590.72	546.47	598.54	636.57	681.92	733.64	751.30	573.79	662.50	749.67
	Quarter 2 - Trimestre 2	678.73	595.43	544.25	585.75	614.41	669.65	753.01	769.44	569.75	645.44	767.94
	Quarter 3 - Trimestre 3	682.56	592.38	547.43	588.74	616.60	673.44	759.75	778.20	571.50	648.45	776.46
	Quarter 4 - Trimestre 4	686.60	609.37	561.95	603.29	618.54	671.73	737.52	772.95	586.72	648.43	769.77
	Annual - Annuel	681.09	597.02	550.02	593.96	621.12	674.06	746.06	768.02	575.44	650.97	766.00
	2003											
	Quarter 1 - Trimestre 1	686.38	581.61	546.41	605.21	615.55	683.73	748.40	775.33	574.47	653.92	772.88
NEWFOUNDLAND AND LABRADOR - TERRE-NEUVE ET LABRADOR												
23	Construction - Construction											
	2000											
	Quarter 1 - Trimestre 1	582.58	505.73	583.66	736.83	584.59

.. Figures unavailable - Nombres indisponibles

Table 11

Quarterly and Annual Estimates of Average Weekly Earnings
by Enterprise Size of Employment, for All Employees, for
Selected Industries, Canada, Provinces and Territories.

Tableau 11

Estimations trimestrielles et annuelles de la rémunération
hebdomadaire moyenne, par taille d'entreprise selon l'emploi,
pour l'ensemble des salariés pour une sélection d'industries,
Canada, provinces et territoires.

(Continued - suite)

NAICS	Industry	Size - Taille										
		All Sizes - Toutes les tailles	0-4	5-19	20-49	50-99	100-299	300-499	500 +	0-49	50-299	300 +
SCIAN	Industrie											
NEWFOUNDLAND AND LABRADOR - TERRE-NEUVE ET LABRADOR												
23	Construction - Construction											
	2000											
	Quarter 2 - Trimestre 2	\$591.74	\$504.29	\$639.33	\$750.65	\$614.58
	Quarter 3 - Trimestre 3	599.34	498.95	593.72	789.86	611.18
	Quarter 4 - Trimestre 4	592.45	497.75	591.42	765.88	597.73
	Annual - Annual	592.59	501.47	602.62	765.41	603.87
	2001											
	Quarter 1 - Trimestre 1	571.25	542.17	622.60	728.58	605.19
	Quarter 2 - Trimestre 2	564.51	515.79	604.44	669.76	590.91
	Quarter 3 - Trimestre 3	575.62	531.04	579.17	691.88	593.25
	Quarter 4 - Trimestre 4	580.80	514.72	598.22	723.97	600.56
	Annual - Annual	573.66	525.24	597.55	700.46	596.67
	2002											
	Quarter 1 - Trimestre 1	563.29	541.71	634.47	622.21	597.02	\$462.13	\$518.91
	Quarter 2 - Trimestre 2	563.37	502.34	560.65	758.19	575.57	604.48	487.64
	Quarter 3 - Trimestre 3	584.69	531.58	584.72	709.19	597.99	596.95	511.52
	Quarter 4 - Trimestre 4	594.31	498.75	605.87	702.48	596.23	661.79	520.62
	Annual - Annual	578.27	518.38	593.28	706.52	591.98	597.33	509.43
	2003											
	Quarter 1 - Trimestre 1	593.05	490.59	587.09	659.19	\$635.67	\$1,107.35	561.49	859.90	575.87
31-33	Manufacturing - Fabrication											
	2000											
	Quarter 1 - Trimestre 1	620.37	581.76	530.45	547.19	518.27	462.66	545.72	485.24	697.54
	Quarter 2 - Trimestre 2	602.91	540.60	405.03	559.25	531.72	493.46	481.85	506.54	655.05
	Quarter 3 - Trimestre 3	597.71	510.18	485.97	610.91	583.39	558.26	528.53	566.29	619.29
	Quarter 4 - Trimestre 4	610.47	568.10	602.28	752.98	656.39	529.93	648.36	580.10	607.24
	Annual - Annual	606.43	550.53	508.37	620.30	571.46	515.28	553.79	535.55	638.07
	2001											
	Quarter 1 - Trimestre 1	641.43	613.84	579.41	606.85	514.99	405.50	596.47	440.93	701.21
	Quarter 2 - Trimestre 2	615.23	553.47	564.85	605.19	537.26	503.59	577.16	514.03	653.66
	Quarter 3 - Trimestre 3	629.56	563.35	543.37	577.35	511.29	596.55	559.31	571.31	665.49
	Quarter 4 - Trimestre 4	633.16	569.58	571.78	546.02	677.48	611.48	561.55	636.18	650.69
	Annual - Annual	628.76	574.51	563.70	582.70	564.28	544.49	572.72	550.87	665.21
	2002											
	Quarter 1 - Trimestre 1	671.00	769.40	566.51	692.07	620.57	374.25	647.63	478.55	711.58
	Quarter 2 - Trimestre 2	636.94	592.57	554.69	745.64	569.94	464.83	633.42	501.44	669.35
	Quarter 3 - Trimestre 3	629.09	545.89	555.09	548.35	923.10	526.36	550.93	662.62	637.18
	Quarter 4 - Trimestre 4	647.36	546.44	539.39	600.64	572.82	594.21	566.09	585.72	681.91
	Annual - Annual	643.56	611.04	553.65	639.65	681.02	503.95	596.39	569.62	670.69
	2003											
	Quarter 1 - Trimestre 1	681.53	618.36	560.47	627.88	597.21	540.94	730.37
41	Wholesale Trade - Commerce de gros											
	2000											
	Quarter 1 - Trimestre 1	667.74	565.44	626.34	619.12	600.42	849.17	611.85	703.17	721.18
	Quarter 2 - Trimestre 2	667.34	573.55	624.94	591.68	591.65	861.05	604.07	676.18	818.85
	Quarter 3 - Trimestre 3	635.94	496.01	574.70	786.67	468.26	815.81	621.90	600.81	698.78
	Quarter 4 - Trimestre 4	654.97	519.52	665.78	568.42	514.64	895.57	607.40	672.31	736.78
	Annual - Annual	655.86	536.95	622.20	645.38	539.05	855.91	611.37	659.20	739.63
	2001											
	Quarter 1 - Trimestre 1	592.81	500.20	557.90	556.35	459.83	712.41	543.63	559.93	702.41
	Quarter 2 - Trimestre 2	611.71	509.45	611.05	597.10	493.28	768.73	583.23	573.96	684.71
	Quarter 3 - Trimestre 3	595.14	449.29	564.34	664.90	455.34	646.90	570.03	537.05	688.82
	Quarter 4 - Trimestre 4	628.87	519.33	645.40	587.08	508.81	744.06	601.13	581.23	716.92
	Annual - Annual	606.89	494.60	595.41	603.12	479.98	707.21	574.76	561.52	697.46
	2002											
	Quarter 1 - Trimestre 1	620.29	556.41	592.51	554.89	497.09	689.40	572.60	565.69	738.45
	Quarter 2 - Trimestre 2	614.49	465.89	609.81	545.64	525.07	821.58	560.22	618.22	713.85
	Quarter 3 - Trimestre 3	651.23	494.09	567.33	652.59	612.71	772.91	578.69	659.07	811.29
	Quarter 4 - Trimestre 4	651.70	557.92	633.03	549.07	746.62	795.02	589.17	765.89	695.51
	Annual - Annual	634.87	519.28	600.44	576.38	594.75	771.36	575.33	654.09	735.58
	2003											
	Quarter 1 - Trimestre 1	646.96	564.88	604.20	581.11	631.89	669.61	588.02	651.29	744.59

.. Figures unavailable - Nombres indisponibles

Table 11

Quarterly and Annual Estimates of Average Weekly Earnings
by Enterprise Size of Employment, for All Employees, for
Selected Industries, Canada, Provinces and Territories.

Tableau 11

Estimations trimestrielles et annuelles de la rémunération
hebdomadaire moyenne, par taille d'entreprise selon l'emploi,
pour l'ensemble des salariés pour une sélection d'industries,
Canada, provinces et territoires.

(Continued - suite)

NAICS	Industry	Size - Taille										
		All Sizes - Toutes les tailles	0-4	5-19	20-49	50-99	100-299	300-499	500 +	0-49	50-299	300 +
SCIAN	Industrie											
NEWFOUNDLAND AND LABRADOR - TERRE-NEUVE ET LABRADOR												
44-45 Retail trade - Commerce de détail												
	2000											
	Quarter 1 - Trimestre 1	\$402.31	\$309.42	\$385.66	\$442.53	\$537.58	\$413.40	\$379.50	\$469.56	\$403.01
	Quarter 2 - Trimestre 2	409.35	333.07	372.39	420.83	544.66	499.65	374.92	515.99	409.43
	Quarter 3 - Trimestre 3	413.70	359.26	377.83	484.51	516.87	545.11	401.15	533.58	396.77
	Quarter 4 - Trimestre 4	411.75	358.04	391.36	476.58	520.25	459.38	404.75	485.39	396.14
	Annual - Annuel	409.35	338.76	382.22	456.48	529.65	476.92	390.14	498.82	401.37
	2001											
	Quarter 1 - Trimestre 1	415.86	371.29	368.95	455.87	485.19	517.76	389.81	501.72	416.11
	Quarter 2 - Trimestre 2	416.22	398.50	405.41	446.58	526.90	459.72	413.54	486.72	393.06
	Quarter 3 - Trimestre 3	416.51	379.91	389.47	442.55	494.02	537.13	400.18	519.08	397.80
	Quarter 4 - Trimestre 4	418.09	423.00	399.87	435.54	531.38	472.20	415.59	496.94	387.27
	Annual - Annuel	416.68	393.67	391.14	444.65	509.41	494.82	404.99	501.10	398.63
	2002											
	Quarter 1 - Trimestre 1	418.10	413.96	415.84	441.64	382.25	479.09	421.68	437.27	405.63
	Quarter 2 - Trimestre 2	420.14	400.27	406.63	460.84	327.52	463.50	417.72	397.93	434.48
	Quarter 3 - Trimestre 3	421.32	419.95	421.74	462.30	355.16	463.19	431.72	406.40	416.40
	Quarter 4 - Trimestre 4	420.02	423.22	432.80	443.57	362.20	401.64	433.05	382.37	422.82
	Annual - Annuel	419.94	414.47	419.15	452.02	355.00	451.07	426.19	404.55	419.93
	2003											
	Quarter 1 - Trimestre 1	421.06	412.17	407.49	402.90	355.07	521.53	407.47	434.08	430.43
48-49 Transportation & warehousing - Transport et entreposage												
	2000											
	Quarter 1 - Trimestre 1	660.72	367.39	396.29	584.26	440.98	992.43	709.37
	Quarter 2 - Trimestre 2	661.85	366.29	416.61	584.27	448.49	1,005.92	706.15
	Quarter 3 - Trimestre 3	648.53	424.14	452.78	659.67	510.93	933.85	673.16
	Quarter 4 - Trimestre 4	654.34	468.09	515.67	656.53	547.00	727.68	736.89
	Annual - Annuel	656.32	410.90	450.88	627.99	492.95	900.55	705.79
	2001											
	Quarter 1 - Trimestre 1	657.50	517.24	572.87	632.01	574.97	663.40	723.39
	Quarter 2 - Trimestre 2	657.19	546.05	590.66	585.01	575.97	683.21	722.59
	Quarter 3 - Trimestre 3	666.49	577.20	590.67	649.64	603.35	617.01	743.56
	Quarter 4 - Trimestre 4	672.82	572.34	589.51	676.00	607.27	631.89	749.00
	Annual - Annuel	663.73	555.31	586.41	635.03	591.16	647.68	734.83
	2002											
	Quarter 1 - Trimestre 1	682.83	551.41	602.42	602.15	589.11	670.42	766.52
	Quarter 2 - Trimestre 2	688.57	567.49	609.41	660.10	613.60	657.08	770.80
	Quarter 3 - Trimestre 3	690.66	620.79	594.03	718.80	632.98	651.67	764.36
	Quarter 4 - Trimestre 4	698.55	513.48	583.04	649.84	586.37	724.95	783.97
	Annual - Annuel	690.40	564.16	597.32	657.21	606.09	676.46	771.67
	2003											
	Quarter 1 - Trimestre 1	698.04	468.04	579.18	581.81	552.08	781.55	773.09
51 Information & cultural industries - Industrie de l'information et industrie culturelle												
	2000											
	Quarter 1 - Trimestre 1	710.09	..	908.58	667.47
	Quarter 2 - Trimestre 2	711.85	..	768.22	664.75
	Quarter 3 - Trimestre 3	716.35	..	700.46	657.73
	Quarter 4 - Trimestre 4	725.70	..	835.91	659.42
	Annual - Annuel	716.11	..	801.26	662.25
	2001											
	Quarter 1 - Trimestre 1	736.35	..	420.59	752.05
	Quarter 2 - Trimestre 2	731.46	..	470.47	740.22
	Quarter 3 - Trimestre 3	741.57	..	431.72	758.80
	Quarter 4 - Trimestre 4	752.11	..	544.15	732.33
	Annual - Annuel	740.32	..	460.57	745.85
	2002											
	Quarter 1 - Trimestre 1	761.82	760.24
	Quarter 2 - Trimestre 2	756.51	751.61
	Quarter 3 - Trimestre 3	759.06	763.10
	Quarter 4 - Trimestre 4	769.22	761.33
	Annual - Annuel	761.60	759.03
	2003											
	Quarter 1 - Trimestre 1	771.30	777.09

.. Figures unavailable - Nombres indisponibles

Table 11

Quarterly and Annual Estimates of Average Weekly Earnings
by Enterprise Size of Employment, for All Employees, for
Selected Industries, Canada, Provinces and Territories.

Tableau 11

Estimations trimestrielles et annuelles de la rémunération
hebdomadaire moyenne, par taille d'entreprise selon l'emploi,
pour l'ensemble des salariés pour une sélection d'industries,
Canada, provinces et territoires.

(Continued - suite)

NAICS	Industry	Size - Taille										
		All Sizes - Toutes les tailles	0-4	5-19	20-49	50-99	100-299	300-499	500 +	0-49	50-299	300 +
SCIAN	Industrie											
NEWFOUNDLAND AND LABRADOR - TERRE-NEUVE ET LABRADOR												
52	Finance & insurance - Finance et assurances											
	2000											
	Quarter 1 - Trimestre 1	\$801.08	..	\$560.55	\$856.39
	Quarter 2 - Trimestre 2	829.34	..	615.57	878.20
	Quarter 3 - Trimestre 3	825.20	..	990.30	829.04
	Quarter 4 - Trimestre 4	837.27	..	695.11	868.50
	Annual - Annuel	824.10	..	735.11	857.54
	2001											
	Quarter 1 - Trimestre 1	778.59	..	754.34	794.25
	Quarter 2 - Trimestre 2	785.72	..	865.61	804.15
	Quarter 3 - Trimestre 3	787.04	..	618.62	834.11
	Quarter 4 - Trimestre 4	761.55	..	695.10	795.74
	Annual - Annuel	778.53	..	736.60	806.85
	2002											
	Quarter 1 - Trimestre 1	769.50	\$695.88	725.46	785.46
	Quarter 2 - Trimestre 2	747.96	579.31	563.24	786.31
	Quarter 3 - Trimestre 3	771.87	593.56	607.04	811.64
	Quarter 4 - Trimestre 4	846.16	637.34	587.21	901.28
	Annual - Annuel	784.04	625.60	618.25	821.55
	2003											
	Quarter 1 - Trimestre 1	863.91	..	617.65	902.62
53	Real estate & rental & leasing - Services immobiliers et services de location et de location à bail											
	2000											
	Quarter 1 - Trimestre 1	419.94	354.77	321.76	\$616.53
	Quarter 2 - Trimestre 2	406.06	348.06	410.68	574.61
	Quarter 3 - Trimestre 3	430.60	357.25	424.32	557.03
	Quarter 4 - Trimestre 4	400.18	406.95	297.00	576.90
	Annual - Annuel	414.19	367.10	366.42	580.21
	2001											
	Quarter 1 - Trimestre 1	534.60	426.30	394.61	757.32
	Quarter 2 - Trimestre 2	519.64	478.78	463.92	710.80
	Quarter 3 - Trimestre 3	498.85	435.89	417.73	678.69
	Quarter 4 - Trimestre 4	504.88	428.71	412.29	588.90
	Annual - Annuel	514.02	442.55	422.92	673.11
	2002											
	Quarter 1 - Trimestre 1	495.88	464.58	367.47	\$394.76	\$412.17
	Quarter 2 - Trimestre 2	506.92	467.64	506.22	512.60	492.53
	Quarter 3 - Trimestre 3	530.79	494.73	500.64	453.31	489.08
	Quarter 4 - Trimestre 4	530.43	489.91	504.33	463.20	491.45
	Annual - Annuel	516.61	479.42	473.97	457.30	472.83
	2003											
	Quarter 1 - Trimestre 1	524.25	453.88	561.53	431.69	496.38
54	Professional, scientific & technical services - Services professionnels, scientifiques et techniques											
	2000											
	Quarter 1 - Trimestre 1	743.20	631.72	657.96	725.87	669.19	\$925.40	847.70
	Quarter 2 - Trimestre 2	760.58	608.29	683.03	780.96	690.63	849.78	905.39
	Quarter 3 - Trimestre 3	758.43	634.20	704.56	745.00	698.19	760.89	926.45
	Quarter 4 - Trimestre 4	731.25	610.10	674.32	742.03	677.05	718.89	874.63
	Annual - Annuel	748.50	620.81	680.87	749.42	684.52	799.97	891.11
	2001											
	Quarter 1 - Trimestre 1	784.14	631.60	777.17	713.83	714.34	845.17	910.50
	Quarter 2 - Trimestre 2	822.11	659.07	764.59	772.98	733.13	769.58	1,045.77
	Quarter 3 - Trimestre 3	831.51	651.53	731.16	759.12	714.40	847.40	1,072.38
	Quarter 4 - Trimestre 4	846.82	682.66	720.96	742.90	716.13	976.74	1,030.14
	Annual - Annuel	821.51	656.13	749.80	746.91	719.42	860.81	1,016.82
	2002											
	Quarter 1 - Trimestre 1	877.26	722.53	733.64	839.93	\$958.41	\$1,007.41	762.59	975.90	1,009.83
	Quarter 2 - Trimestre 2	885.17	680.96	727.08	947.51	799.43	1,071.53	787.02	895.02	1,030.43
	Quarter 3 - Trimestre 3	874.07	645.89	661.21	841.71	911.61	1,163.90	715.77	1,001.91	1,040.61
	Quarter 4 - Trimestre 4	879.56	696.60	759.38	886.69	849.53	784.29	785.43	813.12	1,058.86
	Annual - Annuel	878.98	686.24	719.34	880.38	879.93	981.57	762.38	921.49	1,035.52
	2003											
	Quarter 1 - Trimestre 1	869.10	674.62	698.21	871.45	741.68	955.62	748.32	847.64	1,065.01

.. Figures unavailable - Nombres indisponibles

Table 11

Quarterly and Annual Estimates of Average Weekly Earnings
by Enterprise Size of Employment, for All Employees, for
Selected Industries, Canada, Provinces and Territories.

Tableau 11

Estimations trimestrielles et annuelles de la rémunération
hebdomadaire moyenne, par taille d'entreprise selon l'emploi,
pour l'ensemble des salariés pour une sélection d'industries,
Canada, provinces et territoires.

(Continued - suite)

NAICS	Industry	Size - Taille										
		All Sizes - Toutes les tailles	0-4	5-19	20-49	50-99	100-299	300-499	500 +	0-49	50-299	300 +
SCIAN	Industrie											
NEWFOUNDLAND AND LABRADOR - TERRE-NEUVE ET LABRADOR												
56	Admin. & support, waste managemt. & remediation services - Services admin., soutien, gestion des déchets, assainissem.											
	2000											
	Quarter 1 - Trimestre 1	\$429.22	\$325.73	\$451.54	\$402.98	\$406.87
	Quarter 2 - Trimestre 2	448.11	351.42	420.53	493.52	432.11
	Quarter 3 - Trimestre 3	461.63	341.15	385.74	573.16	446.72
	Quarter 4 - Trimestre 4	458.26	320.08	359.16	568.79	430.38
	Annual - Annuel	450.41	335.06	405.25	510.40	429.29
	2001											
	Quarter 1 - Trimestre 1	477.30	357.40	383.58	600.96	472.33
	Quarter 2 - Trimestre 2	477.99	379.92	345.49	564.12	449.36
	Quarter 3 - Trimestre 3	482.59	363.35	409.06	601.56	472.24
	Quarter 4 - Trimestre 4	483.80	352.72	473.33	551.40	480.01
	Annual - Annuel	480.54	363.23	402.09	578.87	468.04
	2002											
	Quarter 1 - Trimestre 1	483.25	411.91	396.62	571.52	470.65
	Quarter 2 - Trimestre 2	489.36	425.47	373.25	583.20	472.72
	Quarter 3 - Trimestre 3	486.26	400.75	408.85	549.05	462.42
	Quarter 4 - Trimestre 4	474.64	442.91	441.05	599.77	503.34
	Annual - Annuel	483.36	419.70	405.17	575.40	477.01
	2003											
	Quarter 1 - Trimestre 1	493.06	424.66	405.24	494.12	445.17	\$409.26	\$617.43
61	Educational services - Services d'enseignement											
	2000											
	Quarter 1 - Trimestre 1	704.85	..	530.23	711.28
	Quarter 2 - Trimestre 2	703.85	..	504.21	710.88
	Quarter 3 - Trimestre 3	723.65	..	440.99	739.93
	Quarter 4 - Trimestre 4	725.53	..	464.01	739.55
	Annual - Annuel	714.37	..	483.02	725.11
	2001											
	Quarter 1 - Trimestre 1	698.88	..	414.47	713.74
	Quarter 2 - Trimestre 2	702.18	..	516.02	714.27
	Quarter 3 - Trimestre 3	730.69	..	430.58	751.65
	Quarter 4 - Trimestre 4	736.25	..	529.85	749.50
	Annual - Annuel	716.98	..	474.09	732.16
	2002											
	Quarter 1 - Trimestre 1	723.41	..	489.64	478.62	739.08
	Quarter 2 - Trimestre 2	711.85	..	556.98	400.89	725.74
	Quarter 3 - Trimestre 3	745.18	..	461.24	422.61	762.13
	Quarter 4 - Trimestre 4	756.58	..	465.24	503.87	775.03
	Annual - Annuel	734.16	..	493.91	453.24	750.35
	2003											
	Quarter 1 - Trimestre 1	734.84	..	460.44	433.49	752.83
62	Health care & social assistance - Soins de santé et assistance sociale											
	2000											
	Quarter 1 - Trimestre 1	607.98	321.30	430.84	342.35	\$274.56	\$473.44	368.19	404.88	709.89
	Quarter 2 - Trimestre 2	613.39	300.23	302.66	319.91	256.55	414.82	304.49	362.14	775.98
	Quarter 3 - Trimestre 3	621.74	420.68	304.90	297.03	240.05	402.06	351.94	353.14	778.27
	Quarter 4 - Trimestre 4	626.61	362.67	317.78	290.17	307.16	438.23	334.10	397.44	771.71
	Annual - Annuel	617.40	352.64	336.33	311.11	268.60	429.98	339.17	377.90	757.99
	2001											
	Quarter 1 - Trimestre 1	624.69	380.19	377.45	338.32	317.05	447.05	372.28	398.69	747.96
	Quarter 2 - Trimestre 2	624.42	403.62	380.07	341.32	331.46	435.95	384.37	390.89	746.06
	Quarter 3 - Trimestre 3	630.82	418.26	372.12	351.80	390.73	442.21	387.92	424.37	753.88
	Quarter 4 - Trimestre 4	640.90	391.31	421.56	394.79	399.37	471.90	404.67	445.63	762.35
	Annual - Annuel	630.23	398.23	388.21	356.93	359.71	450.09	387.46	416.03	752.52
	2002											
	Quarter 1 - Trimestre 1	647.04	409.59	435.51	347.18	409.58	459.46	765.69
	Quarter 2 - Trimestre 2	641.71	410.85	410.39	339.48	397.37	442.42	753.61
	Quarter 3 - Trimestre 3	647.49	408.72	403.78	399.85	405.04	452.93	759.93
	Quarter 4 - Trimestre 4	650.37	443.38	395.80	410.61	419.75	455.59	756.68
	Annual - Annuel	646.71	418.80	411.69	377.20	408.13	452.86	758.86
	2003											
	Quarter 1 - Trimestre 1	642.23	414.19	424.51	337.97	402.03	465.86	404.38	447.09	752.61

.. Figures unavailable - Nombres indisponibles

Table 11

Quarterly and Annual Estimates of Average Weekly Earnings
by Enterprise Size of Employment, for All Employees, for
Selected Industries, Canada, Provinces and Territories.

Tableau 11

Estimations trimestrielles et annuelles de la rémunération
hebdomadaire moyenne, par taille d'entreprise selon l'emploi,
pour l'ensemble des salariés pour une sélection d'industries,
Canada, provinces et territoires.

(Continued - suite)

NAICS	Industry	Size - Taille										
		All Sizes - Toutes les tailles	0-4	5-19	20-49	50-99	100-299	300-499	500 +	0-49	50-299	300 +
SCIAN	Industrie											
NEWFOUNDLAND AND LABRADOR - TERRE-NEUVE ET LABRADOR												
71	Arts, entertainment & recreation - Arts, spectacles et loisirs											
	2000											
	Quarter 1 - Trimestre 1	\$296.00	..	\$176.71
	Quarter 2 - Trimestre 2	300.46	..	196.28
	Quarter 3 - Trimestre 3	305.96	..	222.75
	Quarter 4 - Trimestre 4	305.81	..	254.37
	Annual - Annuel	302.27	..	215.87
	2001											
	Quarter 1 - Trimestre 1	308.10	..	285.20
	Quarter 2 - Trimestre 2	309.81	..	292.77
	Quarter 3 - Trimestre 3	312.68	..	260.41
	Quarter 4 - Trimestre 4	321.03	..	335.40
	Annual - Annuel	313.12	..	291.40
	2002											
	Quarter 1 - Trimestre 1	323.09	\$449.89	319.48	\$269.39	\$314.84
	Quarter 2 - Trimestre 2	311.40	370.98	304.66	256.79	295.22
	Quarter 3 - Trimestre 3	305.89	366.21	279.84	267.45	292.20
	Quarter 4 - Trimestre 4	308.99	364.48	340.82	289.02	322.15
	Annual - Annuel	312.41	383.02	310.27	271.45	305.98
	2003											
	Quarter 1 - Trimestre 1	308.66	..	317.75	292.74
72	Accommodation & food services - Hébergement et services de restauration											
	2000											
	Quarter 1 - Trimestre 1	253.74	273.59	226.21	240.58	238.22
	Quarter 2 - Trimestre 2	260.84	282.02	247.73	242.94	250.88
	Quarter 3 - Trimestre 3	270.53	292.24	262.34	259.65	265.86
	Quarter 4 - Trimestre 4	267.96	278.16	254.22	257.35	259.38
	Annual - Annuel	263.64	281.80	248.47	250.42	254.27
	2001											
	Quarter 1 - Trimestre 1	266.53	269.94	251.72	261.27	257.98
	Quarter 2 - Trimestre 2	272.45	300.27	257.12	262.24	265.81
	Quarter 3 - Trimestre 3	278.77	333.34	270.55	258.59	277.43
	Quarter 4 - Trimestre 4	282.83	299.37	266.56	279.45	275.93
	Annual - Annuel	275.47	302.63	262.05	265.66	269.84
	2002											
	Quarter 1 - Trimestre 1	283.79	317.53	273.01	276.59	280.53
	Quarter 2 - Trimestre 2	285.72	289.34	276.48	270.94	276.43
	Quarter 3 - Trimestre 3	286.76	331.53	272.99	260.85	278.82
	Quarter 4 - Trimestre 4	284.97	313.86	271.59	261.82	274.98
	Annual - Annuel	285.33	314.04	273.54	267.50	277.70
	2003											
	Quarter 1 - Trimestre 1	276.79	278.20	252.64	239.05	252.33
81	Other services (except public administration) - Autres services, sauf les administration publiques											
	2000											
	Quarter 1 - Trimestre 1	424.73	377.27	427.19	478.42	415.02
	Quarter 2 - Trimestre 2	431.18	384.46	414.51	433.80	405.62
	Quarter 3 - Trimestre 3	434.38	400.75	437.35	382.09	415.22
	Quarter 4 - Trimestre 4	435.67	423.59	449.49	432.40	437.69
	Annual - Annuel	431.76	396.39	432.92	424.27	418.63
	2001											
	Quarter 1 - Trimestre 1	437.29	422.23	437.89	492.79	441.76
	Quarter 2 - Trimestre 2	434.29	408.06	417.03	470.23	424.61
	Quarter 3 - Trimestre 3	439.18	429.09	420.15	420.23	422.56
	Quarter 4 - Trimestre 4	443.77	409.25	439.97	492.54	443.64
	Annual - Annuel	438.77	417.23	428.49	464.78	432.66
	2002											
	Quarter 1 - Trimestre 1	449.17	440.57	426.63	493.02	445.37	\$454.04	\$471.66
	Quarter 2 - Trimestre 2	448.46	417.93	428.09	485.08	438.66	405.53	588.47
	Quarter 3 - Trimestre 3	442.60	406.70	419.61	422.49	416.53	524.88	630.94
	Quarter 4 - Trimestre 4	435.40	419.49	439.19	434.65	432.22	438.02	457.58
	Annual - Annuel	444.11	420.45	427.94	459.44	433.08	458.74	524.92
	2003											
	Quarter 1 - Trimestre 1	429.91	399.65	439.44	410.89	420.92	483.07	434.97

.. Figures unavailable - Nombres indisponibles

Table 11

Quarterly and Annual Estimates of Average Weekly Earnings
by Enterprise Size of Employment, for All Employees, for
Selected Industries, Canada, Provinces and Territories.

Tableau 11

Estimations trimestrielles et annuelles de la rémunération
hebdomadaire moyenne, par taille d'entreprise selon l'emploi,
pour l'ensemble des salariés pour une sélection d'industries,
Canada, provinces et territoires.

(Continued - suite)

NAICS	Industry	Size - Taille										
		All Sizes - Toutes les tailles	0-4	5-19	20-49	50-99	100-299	300-499	500 +	0-49	50-299	300 +
NEWFOUNDLAND AND LABRADOR - TERRE-NEUVE ET LABRADOR												
91	Public administration - Administrations publiques											
	2000											
	Quarter 1 - Trimestre 1	\$611.81	..	\$361.55	\$641.96	\$702.11	..
	Quarter 2 - Trimestre 2	630.37	..	411.50	641.91	582.91	..
	Quarter 3 - Trimestre 3	633.18	..	350.25	530.39	625.91	..
	Quarter 4 - Trimestre 4	641.15	..	378.52	517.87	701.00	..
	Annual - Annuel	629.24	..	374.00	575.85	654.47	..
	2001											
	Quarter 1 - Trimestre 1	638.74	..	376.80	516.56	570.47	..
	Quarter 2 - Trimestre 2	634.08	..	428.95	518.77	598.61	..
	Quarter 3 - Trimestre 3	652.40	..	398.94	524.06	581.90	..
	Quarter 4 - Trimestre 4	660.21	..	436.51	492.45	600.45	..
	Annual - Annuel	646.40	..	409.64	512.41	587.68	..
	2002											
	Quarter 1 - Trimestre 1	676.02	\$381.54	441.60	534.44	\$516.00	\$608.28	..	\$705.75	\$451.38	586.96	\$705.75
	Quarter 2 - Trimestre 2	681.29	700.50	442.18	566.69	564.00	600.37	\$641.99	702.75	546.22	592.49	702.25
	Quarter 3 - Trimestre 3	686.02	315.75	473.47	512.78	404.02	549.91	695.91	725.18	448.18	518.35	724.47
	Quarter 4 - Trimestre 4	686.49	314.89	445.54	510.42	592.69	579.28	792.48	723.34	430.78	582.95	723.85
	Annual - Annuel	682.50	429.84	450.97	529.52	529.13	584.46	702.34	714.25	467.79	571.37	714.13
	2003											
	Quarter 1 - Trimestre 1	678.48	299.94	422.21	599.03	449.95	588.53	715.60
11-91N	Industrial aggregate (excluding unclassified) - Ensemble des industries sauf les entreprises non classifiées											
	2000											
	Quarter 1 - Trimestre 1	585.52	409.09	446.10	486.21	566.61	526.30	453.96	681.35	445.77	543.40	673.69
	Quarter 2 - Trimestre 2	592.39	421.57	451.45	502.22	563.71	530.03	511.15	687.70	456.13	544.86	677.93
	Quarter 3 - Trimestre 3	594.69	445.89	452.15	537.94	563.06	556.96	572.22	683.48	473.64	559.59	674.03
	Quarter 4 - Trimestre 4	598.53	436.81	458.69	534.61	523.61	552.94	456.01	700.95	472.63	540.05	685.04
	Annual - Annuel	592.97	428.79	452.24	516.99	553.79	542.08	511.41	688.42	462.73	547.16	677.70
	2001											
	Quarter 1 - Trimestre 1	599.66	445.34	451.61	510.63	447.04	532.69	524.47	711.19	465.15	496.13	700.43
	Quarter 2 - Trimestre 2	596.94	459.92	469.54	505.00	497.23	550.25	523.02	700.61	476.20	527.40	685.47
	Quarter 3 - Trimestre 3	603.89	458.12	453.93	521.00	501.46	577.82	574.67	718.67	473.13	545.79	704.85
	Quarter 4 - Trimestre 4	610.08	511.52	476.61	520.89	520.84	595.45	462.65	707.88	498.29	561.72	690.40
	Annual - Annuel	602.74	468.92	463.03	514.81	493.83	565.19	525.42	709.54	478.51	534.35	695.21
	2002											
	Quarter 1 - Trimestre 1	617.68	487.45	470.47	504.75	492.47	545.73	570.14	726.90	484.28	520.58	715.30
	Quarter 2 - Trimestre 2	613.28	470.25	466.80	541.88	485.38	537.12	579.71	720.54	488.21	513.92	708.50
	Quarter 3 - Trimestre 3	619.28	466.92	467.20	520.87	601.72	546.80	583.08	726.47	482.13	572.01	714.03
	Quarter 4 - Trimestre 4	627.25	468.80	481.54	523.44	547.08	562.41	577.86	735.60	490.39	555.83	724.45
	Annual - Annuel	619.44	473.02	471.41	523.06	534.31	548.40	578.14	727.43	486.23	542.04	715.59
	2003											
	Quarter 1 - Trimestre 1	628.75	454.71	465.52	493.05	536.37	581.98	607.39	738.67	470.27	561.94	732.64
PRINCE EDWARD ISLAND - ÎLE-DU-PRINCE-ÉDOUARD												
23	Construction - Construction											
	2000											
	Quarter 1 - Trimestre 1	496.41	754.12	421.95	525.50	536.97
	Quarter 2 - Trimestre 2	491.67	835.62	387.91	440.12	540.77
	Quarter 3 - Trimestre 3	530.11	974.74	417.48	444.47	550.49
	Quarter 4 - Trimestre 4	535.72	735.69	477.17	500.32	561.42
	Annual - Annuel	515.39	825.95	424.11	472.59	547.78
	2001											
	Quarter 1 - Trimestre 1	576.41	445.40	664.79	624.29	588.63
	Quarter 2 - Trimestre 2	559.53	513.63	570.62	552.97	552.69
	Quarter 3 - Trimestre 3	581.83	563.86	542.55	613.79	568.89
	Quarter 4 - Trimestre 4	587.94	537.86	566.17	604.32	567.15
	Annual - Annuel	577.22	517.85	579.73	599.10	568.42
	2002											
	Quarter 1 - Trimestre 1	593.36	526.53	537.97	677.70	566.44	641.46	663.11
	Quarter 2 - Trimestre 2	577.55	586.35	533.15	640.17	572.01	598.10	590.86
	Quarter 3 - Trimestre 3	572.49	598.23	555.40	590.20	575.48	643.67	527.28
	Quarter 4 - Trimestre 4	579.73	572.50	560.14	658.03	586.30	783.71	500.48
	Annual - Annuel	579.66	573.63	547.05	636.12	575.45	668.96	558.23
	2003											
	Quarter 1 - Trimestre 1	569.24	565.05	532.70	667.61	566.79

.. Figures unavailable - Nombres indisponibles

Table 11

Quarterly and Annual Estimates of Average Weekly Earnings
by Enterprise Size of Employment, for All Employees, for
Selected Industries, Canada, Provinces and Territories.

Tableau 11

Estimations trimestrielles et annuelles de la rémunération
hebdomadaire moyenne, par taille d'entreprise selon l'emploi,
pour l'ensemble des salariés pour une sélection d'industries,
Canada, provinces et territoires.

(Continued - suite)

NAICS	Industry	Size - Taille										
		All Sizes - Toutes les tailles	0-4	5-19	20-49	50-99	100-299	300-499	500 +	0-49	50-299	300 +
SCIAN	Industrie											
PRINCE EDWARD ISLAND - ÎLE-DU-PRINCE-ÉDOUARD												
31-33 Manufacturing - Fabrication												
	2000											
	Quarter 1 - Trimestre 1	\$576.34	..	\$447.83
	Quarter 2 - Trimestre 2	565.40	..	393.99
	Quarter 3 - Trimestre 3	566.32	..	451.73
	Quarter 4 - Trimestre 4	557.84	..	476.98
	Annual - Annuel	566.26	..	442.31
	2001											
	Quarter 1 - Trimestre 1	559.43	..	478.19
	Quarter 2 - Trimestre 2	566.00	..	517.22
	Quarter 3 - Trimestre 3	562.99	..	517.86
	Quarter 4 - Trimestre 4	568.32	..	518.99
	Annual - Annuel	564.36	..	509.70
	2002											
	Quarter 1 - Trimestre 1	592.46	..	555.03	\$669.17
	Quarter 2 - Trimestre 2	587.95	..	482.18	603.89
	Quarter 3 - Trimestre 3	589.79	..	496.15	607.07
	Quarter 4 - Trimestre 4	604.74	..	487.54	593.56
	Annual - Annuel	593.79	..	505.00	614.18
	2003											
	Quarter 1 - Trimestre 1	618.81	..	533.06	604.59
41	Wholesale Trade - Commerce de gros											
	2000											
	Quarter 1 - Trimestre 1	626.79	\$558.11	606.91	707.03	\$623.39
	Quarter 2 - Trimestre 2	627.49	389.69	624.81	617.14	592.93
	Quarter 3 - Trimestre 3	670.33	488.38	663.81	738.94	670.11
	Quarter 4 - Trimestre 4	682.65	611.74	721.41	633.50	673.43
	Annual - Annuel	653.51	518.74	654.54	674.73	642.70
	2001											
	Quarter 1 - Trimestre 1	637.42	514.50	631.16	650.66	615.07
	Quarter 2 - Trimestre 2	619.55	484.49	464.01	799.84	578.77
	Quarter 3 - Trimestre 3	595.87	449.01	437.47	629.45	515.37
	Quarter 4 - Trimestre 4	608.90	528.05	609.70	566.68	581.10
	Annual - Annuel	613.40	495.13	531.40	656.11	569.57
	2002											
	Quarter 1 - Trimestre 1	612.44	503.95	504.22	801.78	606.08	\$586.72	\$628.09	..
	Quarter 2 - Trimestre 2	614.93	511.79	528.63	773.33	624.13	629.87	586.75	..
	Quarter 3 - Trimestre 3	651.44	521.24	552.09	726.89	622.27	723.65	601.58	..
	Quarter 4 - Trimestre 4	638.84	543.69	571.91	634.05	596.52	725.20	637.82	..
	Annual - Annuel	630.22	519.42	538.97	726.18	612.56	684.89	613.24	..
	2003											
	Quarter 1 - Trimestre 1	568.06	532.25	542.57	568.81	551.39
44-45	Retail trade - Commerce de détail											
	2000											
	Quarter 1 - Trimestre 1	338.98	303.53	300.39	375.75	324.92	311.81	399.49	..
	Quarter 2 - Trimestre 2	342.42	312.17	318.49	421.84	349.03	311.49	348.78	..
	Quarter 3 - Trimestre 3	347.89	353.90	318.68	410.24	351.96	338.24	345.41	..
	Quarter 4 - Trimestre 4	355.14	353.73	322.01	432.76	362.80	317.91	360.76	..
	Annual - Annuel	346.24	330.49	315.26	410.55	347.45	320.88	362.99	..
	2001											
	Quarter 1 - Trimestre 1	356.08	375.63	338.05	411.09	367.59	330.32	346.94	..
	Quarter 2 - Trimestre 2	355.56	372.46	332.22	415.91	367.64	330.78	346.13	..
	Quarter 3 - Trimestre 3	354.46	369.24	348.47	391.87	365.85	354.03	335.42	..
	Quarter 4 - Trimestre 4	357.13	380.01	344.18	414.00	372.45	339.52	341.71	..
	Annual - Annuel	355.79	374.09	340.88	408.24	368.35	339.98	342.45	..
	2002											
	Quarter 1 - Trimestre 1	357.98	364.96	359.32	392.78	371.14	323.46	352.36	..
	Quarter 2 - Trimestre 2	358.51	363.31	345.53	415.98	370.35	283.30	381.79	..
	Quarter 3 - Trimestre 3	359.77	371.34	360.92	383.81	370.53	316.30	367.11	..
	Quarter 4 - Trimestre 4	360.32	390.16	359.95	398.00	376.87	311.17	362.55	..
	Annual - Annuel	359.19	372.55	356.25	397.22	372.17	307.68	365.65	..
	2003											
	Quarter 1 - Trimestre 1	360.96	395.53	358.14	388.88	374.23	313.47	365.14	..
48-49	Transportation & warehousing - Transport et entreposage											
	2000											
	Quarter 1 - Trimestre 1	532.53	..	409.87	532.92	605.42	..

.. Figures unavailable - Nombres indisponibles

Table 11

Quarterly and Annual Estimates of Average Weekly Earnings
by Enterprise Size of Employment, for All Employees, for
Selected Industries, Canada, Provinces and Territories.

Tableau 11

Estimations trimestrielles et annuelles de la rémunération
hebdomadaire moyenne, par taille d'entreprise selon l'emploi,
pour l'ensemble des salariés pour une sélection d'industries,
Canada, provinces et territoires.

(Continued - suite)

NAICS	Industry	Size - Taille										
		All Sizes - Toutes les tailles	0-4	5-19	20-49	50-99	100-299	300-499	500 +	0-49	50-299	300 +
SCIAN	Industrie											
PRINCE EDWARD ISLAND - ÎLE-DU-PRINCE-ÉDOUARD												
48-49 Transportation & warehousing - Transport et entreposage												
	2000											
	Quarter 2 - Trimestre 2	\$536.00	..	\$445.17	\$493.45	\$570.55
	Quarter 3 - Trimestre 3	530.42	..	430.55	516.80	546.43
	Quarter 4 - Trimestre 4	544.34	..	398.04	687.23	658.89
	Annual - Annuel	535.83	..	418.14	566.94	585.71
	2001											
	Quarter 1 - Trimestre 1	541.28	..	507.84	461.88	668.30
	Quarter 2 - Trimestre 2	538.65	..	513.15	477.05	674.60
	Quarter 3 - Trimestre 3	535.18	..	465.51	577.01	689.65
	Quarter 4 - Trimestre 4	544.65	..	508.93	544.57	694.27
	Annual - Annuel	539.94	..	496.68	523.92	681.78
	2002											
	Quarter 1 - Trimestre 1	557.45	\$512.45	535.16	598.47	\$545.65	\$451.39	696.97
	Quarter 2 - Trimestre 2	566.63	488.01	475.99	472.23	477.05	675.83	671.31
	Quarter 3 - Trimestre 3	569.35	513.82	453.38	495.25	474.48	659.58	676.48
	Quarter 4 - Trimestre 4	586.25	530.32	506.06	428.12	495.93	678.65	653.99
	Annual - Annuel	570.20	512.66	490.37	498.38	496.49	618.65	672.45
	2003											
	Quarter 1 - Trimestre 1	596.60	..	505.38	520.82
51	Information & cultural industries - Industrie de l'information et industrie culturelle											
	2000											
	Quarter 1 - Trimestre 1	583.27
	Quarter 2 - Trimestre 2	583.37
	Quarter 3 - Trimestre 3	591.02
	Quarter 4 - Trimestre 4	568.04
	Annual - Annuel	581.27
	2001											
	Quarter 1 - Trimestre 1	591.92
	Quarter 2 - Trimestre 2	605.53
	Quarter 3 - Trimestre 3	607.55
	Quarter 4 - Trimestre 4	609.61
	Annual - Annuel	603.89
	2002											
	Quarter 1 - Trimestre 1	624.04	662.97
	Quarter 2 - Trimestre 2	648.11	687.51
	Quarter 3 - Trimestre 3	638.23	683.45
	Quarter 4 - Trimestre 4	644.22	690.24
	Annual - Annuel	638.35	680.65
	2003											
	Quarter 1 - Trimestre 1	654.36
52	Finance & insurance - Finance et assurances											
	2000											
	Quarter 1 - Trimestre 1	765.18	..	648.53
	Quarter 2 - Trimestre 2	778.53	..	734.49
	Quarter 3 - Trimestre 3	784.71	..	671.62
	Quarter 4 - Trimestre 4	791.62	..	767.39
	Annual - Annuel	780.49	..	704.90
	2001											
	Quarter 1 - Trimestre 1	787.22	..	622.64
	Quarter 2 - Trimestre 2	810.76	..	696.24
	Quarter 3 - Trimestre 3	761.92	..	595.66
	Quarter 4 - Trimestre 4	772.23	..	694.55
	Annual - Annuel	783.00	..	655.00
	2002											
	Quarter 1 - Trimestre 1	787.57	..	656.96	801.17
	Quarter 2 - Trimestre 2	810.26	..	696.09	852.62
	Quarter 3 - Trimestre 3	814.54	..	580.95	857.60
	Quarter 4 - Trimestre 4	845.50	..	634.80	891.43
	Annual - Annuel	814.51	..	642.78	850.16
	2003											
	Quarter 1 - Trimestre 1	868.54	..	606.04	892.22

.. Figures unavailable - Nombres indisponibles

Table 11

Quarterly and Annual Estimates of Average Weekly Earnings
by Enterprise Size of Employment, for All Employees, for
Selected Industries, Canada, Provinces and Territories.

Tableau 11

Estimations trimestrielles et annuelles de la rémunération
hebdomadaire moyenne, par taille d'entreprise selon l'emploi,
pour l'ensemble des salariés pour une sélection d'industries,
Canada, provinces et territoires.

(Continued - suite)

NAICS	Industry	Size - Taille										
		All Sizes - Toutes les tailles	0-4	5-19	20-49	50-99	100-299	300-499	500 +	0-49	50-299	300 +
SCIAN	Industrie											
PRINCE EDWARD ISLAND - ÎLE-DU-PRINCE-ÉDOUARD												
54	Professional, scientific & technical services - Services professionnels, scientifiques et techniques											
	2000											
	Quarter 1 - Trimestre 1	\$724.22	..	\$624.68	\$692.32
	Quarter 2 - Trimestre 2	724.47	..	557.66	630.37
	Quarter 3 - Trimestre 3	682.34	..	573.42	640.81
	Quarter 4 - Trimestre 4	709.94	..	637.89	672.43
	Annual - Annuel	709.05	..	596.69	658.50
	2001											
	Quarter 1 - Trimestre 1	584.63	..	514.06	597.69
	Quarter 2 - Trimestre 2	639.26	..	542.34	604.47
	Quarter 3 - Trimestre 3	658.82	..	562.67	591.69
	Quarter 4 - Trimestre 4	668.46	..	588.78	623.10
	Annual - Annuel	639.15	..	552.51	603.92
	2002											
	Quarter 1 - Trimestre 1	659.63	\$574.27	523.59	\$831.82	621.68
	Quarter 2 - Trimestre 2	709.52	542.21	560.96	749.96	600.82
	Quarter 3 - Trimestre 3	701.52	593.83	559.44	664.95	597.50
	Quarter 4 - Trimestre 4	725.08	599.26	585.78	713.34	620.17
	Annual - Annuel	699.76	576.54	558.46	738.29	609.53
	2003											
	Quarter 1 - Trimestre 1	673.23	..	540.08	578.19
62	Health care & social assistance - Soins de santé et assistance sociale											
	2000											
	Quarter 1 - Trimestre 1	534.68	468.48	381.25	332.81	392.55	\$441.75	\$609.96
	Quarter 2 - Trimestre 2	540.82	452.41	395.10	376.76	406.51	420.67	618.81
	Quarter 3 - Trimestre 3	544.37	428.90	380.25	345.69	382.22	390.70	622.07
	Quarter 4 - Trimestre 4	549.87	444.27	435.13	383.62	422.37	467.27	619.07
	Annual - Annuel	542.50	448.94	398.28	360.42	401.28	433.48	617.62
	2001											
	Quarter 1 - Trimestre 1	552.78	504.26	442.58	416.68	449.96	443.02	619.78
	Quarter 2 - Trimestre 2	554.05	519.04	450.88	485.64	477.73	490.16	609.43
	Quarter 3 - Trimestre 3	577.10	483.03	445.82	420.60	447.04	503.06	650.04
	Quarter 4 - Trimestre 4	593.87	512.41	457.02	399.37	452.30	515.14	669.44
	Annual - Annuel	569.18	505.28	448.73	428.64	456.60	487.89	637.33
	2002											
	Quarter 1 - Trimestre 1	601.15	525.42	482.88	374.92	461.29	536.72	672.86
	Quarter 2 - Trimestre 2	599.72	548.41	440.93	421.89	462.66	452.43	689.23
	Quarter 3 - Trimestre 3	597.38	597.43	473.76	384.47	473.73	477.00	676.68
	Quarter 4 - Trimestre 4	599.80	555.17	482.75	403.15	471.02	469.12	682.08
	Annual - Annuel	599.49	556.25	470.40	395.50	467.30	483.64	680.22
	2003											
	Quarter 1 - Trimestre 1	595.05	..	495.30	422.45
71	Arts, entertainment & recreation - Arts, spectacles et loisirs											
	2000											
	Quarter 1 - Trimestre 1	283.53	..	321.18
	Quarter 2 - Trimestre 2	289.83	..	293.63
	Quarter 3 - Trimestre 3	299.94	..	304.98
	Quarter 4 - Trimestre 4	302.14	..	332.01
	Annual - Annuel	294.10	..	314.02
	2001											
	Quarter 1 - Trimestre 1	307.88	..	395.07
	Quarter 2 - Trimestre 2	309.63	..	340.78
	Quarter 3 - Trimestre 3	316.62	..	319.22
	Quarter 4 - Trimestre 4	333.09	..	391.93
	Annual - Annuel	317.28	..	362.36
	2002											
	Quarter 1 - Trimestre 1	369.39
	Quarter 2 - Trimestre 2	308.91
	Quarter 3 - Trimestre 3	287.39
	Quarter 4 - Trimestre 4	317.45
	Annual - Annuel	320.95
	2003											
	Quarter 1 - Trimestre 1	298.53	..	312.15	316.64

.. Figures unavailable - Nombres indisponibles

Table 11

Quarterly and Annual Estimates of Average Weekly Earnings
by Enterprise Size of Employment, for All Employees, for
Selected Industries, Canada, Provinces and Territories.

Tableau 11

Estimations trimestrielles et annuelles de la rémunération
hebdomadaire moyenne, par taille d'entreprise selon l'emploi,
pour l'ensemble des salariés pour une sélection d'industries,
Canada, provinces et territoires.

(Continued - suite)

NAICS	Industry	Size - Taille										
		All Sizes - Toutes les tailles	0-4	5-19	20-49	50-99	100-299	300-499	500 +	0-49	50-299	300 +
SCIAN	Industrie											
PRINCE EDWARD ISLAND - ÎLE-DU-PRINCE-ÉDOUARD												
72	Accommodation & food services - Hébergement et services de restauration											
	2000											
	Quarter 1 - Trimestre 1	\$223.85	\$310.06	\$218.79	\$230.79	\$230.87
	Quarter 2 - Trimestre 2	231.08	329.49	230.59	229.42	238.04
	Quarter 3 - Trimestre 3	235.20	299.12	247.35	244.30	250.29
	Quarter 4 - Trimestre 4	240.23	296.61	229.46	276.51	258.58
	Annual - Annuel	233.15	306.47	233.39	246.64	245.76
	2001											
	Quarter 1 - Trimestre 1	240.77	362.61	213.34	221.06	226.03
	Quarter 2 - Trimestre 2	241.03	386.73	241.05	243.67	251.19
	Quarter 3 - Trimestre 3	245.14	302.91	258.64	263.22	264.68
	Quarter 4 - Trimestre 4	249.02	356.53	271.69	275.91	280.41
	Annual - Annuel	244.14	342.76	248.76	252.71	257.65
	2002											
	Quarter 1 - Trimestre 1	253.97	..	260.22	254.97
	Quarter 2 - Trimestre 2	252.21	..	272.04	263.22
	Quarter 3 - Trimestre 3	248.11	..	281.39	259.44
	Quarter 4 - Trimestre 4	245.17	..	264.19	276.59
	Annual - Annuel	249.72	..	271.60	262.86
	2003											
	Quarter 1 - Trimestre 1	236.32	..	260.09	254.16
81	Other services (except public administration) - Autres services, sauf les administrations publiques											
	2000											
	Quarter 1 - Trimestre 1	388.17	409.87	364.26	321.87	374.32
	Quarter 2 - Trimestre 2	404.21	413.34	396.60	335.69	395.91
	Quarter 3 - Trimestre 3	407.87	361.20	448.19	316.99	401.01
	Quarter 4 - Trimestre 4	419.34	259.47	612.78	243.45	433.28
	Annual - Annuel	405.02	361.01	456.40	300.64	401.70
	2001											
	Quarter 1 - Trimestre 1	430.83	416.20	407.11	345.99	402.24
	Quarter 2 - Trimestre 2	435.35	418.19	421.74	428.06	421.38
	Quarter 3 - Trimestre 3	442.03	430.97	415.64	438.02	423.61
	Quarter 4 - Trimestre 4	446.72	449.25	425.39	399.17	430.37
	Annual - Annuel	438.96	429.06	417.61	402.76	419.83
	2002											
	Quarter 1 - Trimestre 1	449.59	485.89	419.41	368.36	434.14
	Quarter 2 - Trimestre 2	440.02	448.05	410.65	379.39	420.63
	Quarter 3 - Trimestre 3	429.86	436.37	397.38	420.80	413.65
	Quarter 4 - Trimestre 4	430.56	445.17	387.07	508.42	419.93
	Annual - Annuel	437.66	452.52	403.74	408.75	421.96
	2003											
	Quarter 1 - Trimestre 1	430.24	..	394.69
91	Public administration - Administrations publiques											
	2000											
	Quarter 1 - Trimestre 1	666.55	\$663.59	\$663.59
	Quarter 2 - Trimestre 2	668.99	681.18	676.19
	Quarter 3 - Trimestre 3	672.06	675.17	675.17
	Quarter 4 - Trimestre 4	684.42	681.99	681.99
	Annual - Annuel	673.20	675.65	674.44
	2001											
	Quarter 1 - Trimestre 1	686.65	672.46	670.79
	Quarter 2 - Trimestre 2	678.83	675.96	675.96
	Quarter 3 - Trimestre 3	687.81	679.13	679.13
	Quarter 4 - Trimestre 4	698.07	687.57	687.57
	Annual - Annuel	687.80	678.72	678.25
	2002											
	Quarter 1 - Trimestre 1	712.76	\$787.15	\$854.62	506.38	\$827.28	703.93
	Quarter 2 - Trimestre 2	720.06	711.34	935.05	474.35	877.01	710.04
	Quarter 3 - Trimestre 3	732.44	717.77	966.96	459.52	944.71	721.30
	Quarter 4 - Trimestre 4	765.32	876.15	995.26	497.13	968.49	756.42
	Annual - Annuel	732.51	779.51	942.38	481.47	902.21	722.72
	2003											
	Quarter 1 - Trimestre 1	794.59	457.72	800.25	456.90	983.90	793.75

.. Figures unavailable - Nombres indisponibles

Table 11

Quarterly and Annual Estimates of Average Weekly Earnings
by Enterprise Size of Employment, for All Employees, for
Selected Industries, Canada, Provinces and Territories.

Tableau 11

Estimations trimestrielles et annuelles de la rémunération
hebdomadaire moyenne, par taille d'entreprise selon l'emploi,
pour l'ensemble des salariés pour une sélection d'industries,
Canada, provinces et territoires.

(Continued - suite)

NAICS SCIAN	Industry Industrie	Size - Taille										
		All Sizes - Toutes les tailles	0-4	5-19	20-49	50-99	100-299	300-499	500 +	0-49	50-299	300 +
PRINCE EDWARD ISLAND - ÎLE-DU-PRINCE-ÉDOUARD												
11-91N Industrial aggregate (excluding unclassified) - Ensemble des industries sauf les entreprises non classifiées												
2000												
	Quarter 1 - Trimestre 1	\$519.91	\$478.04	\$403.91	\$440.96	\$472.62	\$450.81	\$591.78	\$617.33	\$431.70	\$460.47	\$615.22
	Quarter 2 - Trimestre 2	520.21	515.23	392.87	433.72	463.70	479.78	522.86	626.64	432.21	472.81	617.69
	Quarter 3 - Trimestre 3	520.86	518.54	410.15	448.75	454.57	577.17	479.93	609.51	443.40	527.86	594.01
	Quarter 4 - Trimestre 4	529.95	480.06	451.98	469.29	461.49	485.71	581.82	610.84	463.63	475.11	608.38
	Annual - Annuel	522.78	498.40	414.61	448.72	462.83	503.01	537.55	616.08	443.08	485.80	608.75
2001												
	Quarter 1 - Trimestre 1	525.88	444.83	448.09	472.32	431.48	455.68	601.05	611.04	454.89	443.05	610.09
	Quarter 2 - Trimestre 2	523.02	468.38	434.05	467.48	433.15	497.22	547.72	611.99	451.65	468.83	607.60
	Quarter 3 - Trimestre 3	523.49	466.25	422.00	463.53	476.41	529.65	443.13	616.48	444.42	506.67	604.24
	Quarter 4 - Trimestre 4	533.26	488.07	457.06	467.86	476.76	502.76	426.65	621.71	467.04	490.31	602.35
	Annual - Annuel	526.40	467.38	439.45	467.48	454.32	499.45	503.24	615.39	454.19	478.40	606.00
2002												
	Quarter 1 - Trimestre 1	538.62	496.00	450.77	481.99	473.04	459.58	480.89	632.58	470.06	466.06	621.68
	Quarter 2 - Trimestre 2	539.44	504.49	428.67	492.30	443.40	502.69	525.58	644.02	463.75	475.68	633.74
	Quarter 3 - Trimestre 3	537.54	510.97	432.68	469.40	484.28	512.45	564.50	636.32	460.39	501.15	630.98
	Quarter 4 - Trimestre 4	547.36	523.47	445.23	487.07	522.98	464.27	530.43	642.34	474.90	487.42	630.48
	Annual - Annuel	540.77	509.06	438.76	482.28	479.94	486.50	526.01	638.82	466.99	483.68	629.21
2003												
	Quarter 1 - Trimestre 1	547.97	509.90	440.68	467.16	493.27	450.10	479.89	663.47	463.13	468.08	642.65
NOVA SCOTIA - NOUVELLE-ÉCOSSE												
23 Construction - Construction												
2000												
	Quarter 1 - Trimestre 1	644.99	519.00	576.60	695.69	583.14
	Quarter 2 - Trimestre 2	650.25	510.49	605.53	723.31	598.22
	Quarter 3 - Trimestre 3	658.66	501.67	609.31	738.13	607.81
	Quarter 4 - Trimestre 4	666.49	488.47	590.26	809.78	605.28
	Annual - Annuel	655.90	504.30	597.13	744.01	599.52
2001												
	Quarter 1 - Trimestre 1	642.97	474.68	583.65	739.07	582.11
	Quarter 2 - Trimestre 2	625.08	478.94	561.91	739.16	582.20
	Quarter 3 - Trimestre 3	644.25	484.28	567.49	769.84	594.11
	Quarter 4 - Trimestre 4	654.46	483.89	588.75	733.25	593.32
	Annual - Annuel	642.00	480.65	574.42	746.02	588.45
2002												
	Quarter 1 - Trimestre 1	655.72	497.07	606.13	744.93	719.21	1,023.54	603.47	817.82	873.60
	Quarter 2 - Trimestre 2	649.85	497.44	592.22	764.41	641.97	934.74	607.78	735.17	825.58
	Quarter 3 - Trimestre 3	650.84	516.05	582.56	776.26	686.11	791.28	612.64	725.99	820.10
	Quarter 4 - Trimestre 4	665.53	522.41	617.79	776.99	695.21	771.61	627.92	723.51	815.80
	Annual - Annuel	655.38	508.61	598.93	766.99	684.97	856.41	613.31	745.40	829.78
2003												
	Quarter 1 - Trimestre 1	667.76	497.68	641.89	744.53	756.26	565.56	620.50	692.87	908.61
31-33 Manufacturing - Fabrication												
2000												
	Quarter 1 - Trimestre 1	682.04	528.55	480.47	590.97	647.76	606.81	556.31	825.23	536.12	621.54	770.63
	Quarter 2 - Trimestre 2	678.04	556.71	500.53	644.20	713.66	714.78	488.93	754.12	572.83	714.42	708.73
	Quarter 3 - Trimestre 3	679.95	529.48	552.24	598.58	683.68	649.00	610.81	757.59	570.52	659.88	735.08
	Quarter 4 - Trimestre 4	683.80	575.30	543.21	572.74	748.98	684.31	570.04	761.23	560.77	706.92	725.69
	Annual - Annuel	680.94	547.42	518.91	601.85	699.31	665.36	555.58	773.24	560.19	676.77	734.49
2001												
	Quarter 1 - Trimestre 1	688.93	500.43	534.08	573.35	659.04	658.49	507.27	790.75	545.26	658.67	756.38
	Quarter 2 - Trimestre 2	697.93	524.67	541.09	637.11	673.84	687.61	614.82	765.26	579.72	682.82	749.84
	Quarter 3 - Trimestre 3	695.16	465.65	572.58	637.00	599.75	684.30	685.26	765.63	585.30	652.52	756.10
	Quarter 4 - Trimestre 4	707.44	532.26	579.85	643.68	656.29	665.07	673.05	782.37	601.00	661.76	768.99
	Annual - Annuel	697.45	506.41	557.23	623.52	644.70	674.51	621.75	775.64	578.01	663.83	757.77
2002												
	Quarter 1 - Trimestre 1	719.60	536.90	543.85	681.70	571.64	644.65	666.37	820.66	604.30	617.05	803.70
	Quarter 2 - Trimestre 2	710.24	558.61	516.46	580.61	692.80	679.30	606.37	805.25	551.82	684.64	782.56
	Quarter 3 - Trimestre 3	707.39	545.32	538.04	718.21	586.57	683.92	571.73	792.20	619.41	647.53	768.77
	Quarter 4 - Trimestre 4	712.98	593.63	540.54	770.54	587.75	652.86	612.33	788.94	654.38	628.88	772.58
	Annual - Annuel	712.37	558.60	534.61	688.44	612.61	666.42	613.72	801.38	607.49	646.03	781.56
2003												
	Quarter 1 - Trimestre 1	736.93	532.38	513.54	751.49	610.76	669.81	732.56	824.49	623.93	649.74	813.49

.. Figures unavailable - Nombres indisponibles

Table 11

Quarterly and Annual Estimates of Average Weekly Earnings by Enterprise Size of Employment, for All Employees, for Selected Industries, Canada, Provinces and Territories.

Tableau 11

Estimations trimestrielles et annuelles de la rémunération hebdomadaire moyenne, par taille d'entreprise selon l'emploi, pour l'ensemble des salariés pour une sélection d'industries, Canada, provinces et territoires.

(Continued - suite)

NAICS	Industry	Size - Taille												
		All Sizes - Toutes les tailles	0-4	5-19	20-49	50-99	100-299	300-499	500 +	0-49	50-299	300 +		
SCIAN	Industrie													
NOVA SCOTIA - NOUVELLE-ÉCOSSE														
41	Wholesale Trade - Commerce de gros													
	2000													
	Quarter 1 - Trimestre 1	\$727.46	\$424.07	\$538.33	\$499.30	\$1,204.63	\$1,554.97	\$556.30	\$605.42	\$504.35	\$1,419.42	\$596.32		
	Quarter 2 - Trimestre 2	724.05	410.05	476.23	465.23	591.84	2,110.47	439.73	515.34	460.49	1,541.96	498.74		
	Quarter 3 - Trimestre 3	716.57	622.88	675.93	684.35	711.45	903.36	746.73	695.49	669.34	830.43	704.45		
	Quarter 4 - Trimestre 4	720.39	703.11	732.74	719.85	606.95	744.61	902.25	706.01	722.80	682.04	735.58		
	Annual - Annuel	721.95	538.41	603.30	597.95	765.34	1,375.13	653.97	639.03	589.54	1,133.25	641.73		
	2001													
	Quarter 1 - Trimestre 1	691.59	580.21	676.82	684.38	626.08	699.22	862.69	707.88	659.68	669.08	735.37		
	Quarter 2 - Trimestre 2	695.61	603.64	623.24	719.30	748.82	819.02	847.76	660.67	651.32	791.48	689.25		
	Quarter 3 - Trimestre 3	673.79	574.65	618.57	708.25	725.63	713.13	773.23	676.88	636.03	719.49	687.94		
	Quarter 4 - Trimestre 4	684.05	644.57	641.08	713.87	638.26	694.16	713.53	716.04	664.03	665.46	715.65		
	Annual - Annuel	686.30	600.78	639.53	706.37	687.99	738.34	805.41	689.76	652.75	715.41	707.03		
	2002													
	Quarter 1 - Trimestre 1	680.43	607.09	652.70	620.95	580.74	709.79	855.50	728.40	633.04	652.61	746.38		
	Quarter 2 - Trimestre 2	667.03	549.80	621.93	586.04	580.02	824.28	1,022.88	703.24	595.64	700.28	730.70		
	Quarter 3 - Trimestre 3	692.90	551.83	592.47	619.58	544.24	1,015.49	1,024.36	740.08	593.52	758.24	760.85		
	Quarter 4 - Trimestre 4	701.21	618.72	688.27	655.20	579.19	817.70	979.13	728.08	663.76	684.27	747.16		
	Annual - Annuel	685.53	582.42	638.31	619.48	568.86	850.86	952.79	725.26	621.09	704.51	746.49		
	2003													
	Quarter 1 - Trimestre 1	703.64	717.54	676.04	665.05	554.03	802.59	886.88	721.15	681.36	679.10	739.07		
44-45	Retail trade - Commerce de détail													
	2000													
	Quarter 1 - Trimestre 1	384.91	379.07	327.71	405.74	442.40	416.77	196.56	395.56	362.31	434.09	389.63		
	Quarter 2 - Trimestre 2	390.63	419.99	339.87	425.95	491.82	426.90	262.56	372.39	382.57	470.14	369.81		
	Quarter 3 - Trimestre 3	394.90	444.60	356.39	483.87	446.43	425.56	331.92	360.41	414.22	438.75	359.87		
	Quarter 4 - Trimestre 4	395.61	441.34	373.80	447.91	439.59	420.22	285.82	369.06	410.24	431.82	368.24		
	Annual - Annuel	391.43	419.40	348.34	439.83	454.86	422.18	258.57	373.92	391.08	443.21	371.59		
	2001													
	Quarter 1 - Trimestre 1	400.55	355.63	355.68	445.48	508.63	450.41	319.38	387.07	384.20	484.49	385.74		
	Quarter 2 - Trimestre 2	400.96	383.98	372.42	439.21	497.37	425.16	307.83	381.25	395.83	467.99	380.62		
	Quarter 3 - Trimestre 3	402.39	357.93	371.32	444.41	523.70	406.89	358.56	384.36	391.99	473.56	384.13		
	Quarter 4 - Trimestre 4	402.55	368.82	369.75	449.40	522.84	441.47	317.03	376.36	396.21	485.89	375.85		
	Annual - Annuel	401.62	366.61	367.36	444.67	513.11	430.65	324.45	382.25	392.12	477.92	381.58		
	2002													
	Quarter 1 - Trimestre 1	403.40	376.39	369.39	451.97	450.13	424.00	634.65	389.59	399.22	439.35	393.62		
	Quarter 2 - Trimestre 2	401.66	363.04	371.74	422.80	402.70	409.09	435.29	412.36	388.42	405.14	412.60		
	Quarter 3 - Trimestre 3	402.56	368.82	382.11	446.09	421.54	377.15	399.48	402.43	402.38	403.47	402.39		
	Quarter 4 - Trimestre 4	402.43	388.25	391.53	445.74	418.26	403.07	374.10	392.41	410.64	411.94	392.14		
	Annual - Annuel	402.51	374.17	378.62	441.40	422.30	403.07	465.71	399.07	400.13	414.52	399.98		
	2003													
	Quarter 1 - Trimestre 1	403.15	363.02	368.23	434.76	414.63	440.77	509.77	400.41	392.51	424.90	404.00		
48-49	Transportation & warehousing - Transport et entreposage													
	2000													
	Quarter 1 - Trimestre 1	670.06	526.80	574.19	630.80	682.35	725.90	829.77	696.15	577.54	703.84	699.02		
	Quarter 2 - Trimestre 2	671.98	488.28	514.83	666.42	681.48	603.71	852.82	711.87	548.30	652.64	720.92		
	Quarter 3 - Trimestre 3	667.09	549.59	517.56	631.91	792.04	661.31	574.98	703.04	557.73	746.01	695.40		
	Quarter 4 - Trimestre 4	671.31	534.12	515.59	693.98	723.19	824.53	748.35	692.89	570.00	763.55	696.37		
	Annual - Annuel	670.08	524.48	528.87	655.98	725.81	716.16	738.53	701.17	563.32	721.92	703.11		
	2001													
	Quarter 1 - Trimestre 1	684.02	534.35	515.57	618.99	700.22	689.45	711.37	751.32	549.60	694.77	747.05		
	Quarter 2 - Trimestre 2	682.05	567.78	517.75	612.43	635.36	697.14	835.93	733.67	557.53	662.58	745.41		
	Quarter 3 - Trimestre 3	685.76	503.07	503.98	577.25	789.54	605.21	789.34	763.40	525.28	692.72	767.89		
	Quarter 4 - Trimestre 4	694.19	485.55	531.91	689.55	783.30	827.79	894.41	709.75	563.86	806.56	731.83		
	Annual - Annuel	686.53	522.42	517.05	624.37	728.47	703.53	808.32	739.05	548.80	715.98	747.95		
	2002													
	Quarter 1 - Trimestre 1	701.29	515.67	527.32	609.39	742.40	727.54	947.37	749.65	549.03	734.24	770.54		
	Quarter 2 - Trimestre 2	708.39	520.35	522.53	623.43	716.38	763.10	907.74	765.49	553.19	742.34	778.15		
	Quarter 3 - Trimestre 3	720.14	541.96	530.14	638.32	695.12	774.74	876.54	783.31	565.54	731.74	793.37		
	Quarter 4 - Trimestre 4	726.63	531.77	559.21	633.25	677.12	848.21	839.41	787.37	575.81	754.04	792.01		
	Annual - Annuel	714.51	527.71	534.69	626.41	705.39	775.20	891.99	772.37	561.14	740.53	784.08		
	2003													
	Quarter 1 - Trimestre 1	728.69	532.08	540.37	588.00	671.97	923.01	689.32	809.27	554.52	797.65	796.55		

Employment, earnings and hours, 2003
Statistics Canada - Cat. No. 72-002-XIB

Emploi, gains et durée du travail, 2003
Statistique Canada - n° 72-002-XIB au cat.

Table 11

Quarterly and Annual Estimates of Average Weekly Earnings
by Enterprise Size of Employment, for All Employees, for
Selected Industries, Canada, Provinces and Territories.

Tableau 11

Estimations trimestrielles et annuelles de la rémunération
hebdomadaire moyenne, par taille d'entreprise selon l'emploi,
pour l'ensemble des salariés pour une sélection d'industries,
Canada, provinces et territoires.

(Continued - suite)

NAICS	Industry	Size - Taille										
		All Sizes - Toutes les tailles	0-4	5-19	20-49	50-99	100-299	300-499	500 +	0-49	50-299	300 +
SCIAN	Industrie											
NOVA SCOTIA - NOUVELLE-ÉCOSSE												
51	Information & cultural industries - Industrie de l'information et industrie culturelle											
	2000											
	Quarter 1 - Trimestre 1	\$641.43	\$1,934.94	\$579.08	\$591.97	\$788.43	\$698.02	\$617.19
	Quarter 2 - Trimestre 2	646.50	2,350.46	575.37	572.44	830.87	570.61	633.33
	Quarter 3 - Trimestre 3	648.30	2,213.94	588.76	471.46	799.46	647.43	624.43
	Quarter 4 - Trimestre 4	658.69	2,214.66	632.67	467.58	790.18	644.11	642.00
	Annual - Annuel	648.76	2,177.94	593.95	520.62	801.53	639.73	629.17
	2001											
	Quarter 1 - Trimestre 1	662.11	1,902.70	594.25	520.55	719.06	576.20	670.68
	Quarter 2 - Trimestre 2	664.21	1,890.08	545.59	575.20	699.86	607.50	670.17
	Quarter 3 - Trimestre 3	673.30	1,984.67	581.88	489.26	715.74	686.41	663.63
	Quarter 4 - Trimestre 4	682.24	1,953.91	603.03	442.49	717.48	663.27	679.59
	Annual - Annuel	670.50	1,934.89	581.48	512.91	712.74	629.39	671.11
	2002											
	Quarter 1 - Trimestre 1	687.96	1,722.61	610.10	415.77	\$685.38	\$617.48	689.05	661.94	691.44
	Quarter 2 - Trimestre 2	688.42	1,831.64	594.48	528.83	558.63	537.07	736.95	548.03	705.16
	Quarter 3 - Trimestre 3	685.98	1,907.94	533.83	457.97	541.54	560.99	679.46	550.80	708.40
	Quarter 4 - Trimestre 4	688.96	2,121.51	517.49	460.18	538.84	580.47	707.57	563.53	709.56
	Annual - Annuel	687.82	1,893.83	565.48	464.90	585.11	570.15	702.69	577.87	703.56
	2003											
	Quarter 1 - Trimestre 1	686.07	1,882.29	529.86	489.34	493.20	692.53	692.52	598.43	698.30
52	Finance & insurance - Finance et assurances											
	2000											
	Quarter 1 - Trimestre 1	718.66	579.44	597.19	610.64	595.83	573.36	760.32
	Quarter 2 - Trimestre 2	755.51	678.36	601.65	630.81	629.71	606.95	799.93
	Quarter 3 - Trimestre 3	744.47	634.58	598.20	630.19	616.01	628.39	786.14
	Quarter 4 - Trimestre 4	747.39	699.34	613.78	591.05	628.04	665.23	780.94
	Annual - Annuel	741.72	646.46	602.52	616.51	617.45	619.81	782.00
	2001											
	Quarter 1 - Trimestre 1	725.34	697.02	643.27	649.42	660.08	682.29	742.33
	Quarter 2 - Trimestre 2	715.63	728.74	664.71	645.16	674.77	599.79	735.42
	Quarter 3 - Trimestre 3	720.19	740.27	612.05	674.36	663.83	588.84	742.63
	Quarter 4 - Trimestre 4	721.85	744.31	657.68	707.64	692.99	602.48	738.06
	Annual - Annuel	720.75	726.85	645.07	669.64	672.99	619.53	739.61
	2002											
	Quarter 1 - Trimestre 1	742.72	839.41	696.19	624.88	709.59	719.72	708.99	712.94	751.67
	Quarter 2 - Trimestre 2	754.76	709.36	691.71	644.79	603.62	703.62	680.92	633.96	781.17
	Quarter 3 - Trimestre 3	778.52	668.73	684.58	624.45	671.07	873.48	660.86	749.64	805.79
	Quarter 4 - Trimestre 4	831.75	663.08	725.47	785.95	653.06	764.54	726.10	693.82	867.68
	Annual - Annuel	776.94	720.86	699.37	663.69	657.67	775.65	693.40	698.92	801.25
	2003											
	Quarter 1 - Trimestre 1	812.27	655.49	705.79	700.62	\$1,386.20	\$843.28	691.05	704.32	847.70
53	Real estate & rental & leasing - Services immobiliers et services de location et de location à bail											
	2000											
	Quarter 1 - Trimestre 1	487.93	472.44	432.91
	Quarter 2 - Trimestre 2	522.22	482.55	463.08
	Quarter 3 - Trimestre 3	491.71	447.89	463.23
	Quarter 4 - Trimestre 4	480.40	434.14	453.32
	Annual - Annuel	495.81	459.90	453.41
	2001											
	Quarter 1 - Trimestre 1	523.81	476.04	468.37
	Quarter 2 - Trimestre 2	522.14	450.70	529.15
	Quarter 3 - Trimestre 3	527.33	469.65	487.41
	Quarter 4 - Trimestre 4	545.28	520.74	570.87
	Annual - Annuel	529.79	479.57	513.85
	2002											
	Quarter 1 - Trimestre 1	517.24	489.21	527.48	463.56	500.36
	Quarter 2 - Trimestre 2	528.88	478.95	553.35	437.67	499.43
	Quarter 3 - Trimestre 3	492.81	488.94	456.80	495.25	476.26
	Quarter 4 - Trimestre 4	523.91	526.27	554.55	433.85	516.69
	Annual - Annuel	515.16	495.42	522.66	457.39	498.02
	2003											
	Quarter 1 - Trimestre 1	487.58	499.42	471.20	448.02	473.49

.. Figures unavailable - Nombres indisponibles

Table 11

Quarterly and Annual Estimates of Average Weekly Earnings
by Enterprise Size of Employment, for All Employees, for
Selected Industries, Canada, Provinces and Territories.

Tableau 11

Estimations trimestrielles et annuelles de la rémunération
hebdomadaire moyenne, par taille d'entreprise selon l'emploi,
pour l'ensemble des salariés pour une sélection d'industries,
Canada, provinces et territoires.

(Continued - suite)

NAICS	Industry	Size - Taille										
		All Sizes - Toutes les tailles	0-4	5-19	20-49	50-99	100-299	300-499	500 +	0-49	50-299	300 +
NOVA SCOTIA - NOUVELLE-ÉCOSSE												
54	Professional, scientific & technical services - Services professionnels, scientifiques et techniques											
	2000											
	Quarter 1 - Trimestre 1	\$709.77	\$547.80	\$718.04	\$773.75	\$908.15	\$596.92	\$675.45	\$696.88	\$853.23
	Quarter 2 - Trimestre 2	730.46	595.95	684.36	878.45	954.60	668.11	700.19	755.98	794.56
	Quarter 3 - Trimestre 3	719.93	586.77	660.43	934.04	923.05	629.93	699.96	714.99	779.76
	Quarter 4 - Trimestre 4	726.46	626.50	682.83	964.48	841.33	667.28	732.51	716.11	723.52
	Annual - Annuel	721.82	588.17	686.49	888.98	905.02	642.07	701.63	720.42	781.48
	2001											
	Quarter 1 - Trimestre 1	763.91	594.07	672.90	963.92	1,104.03	810.25	715.94	914.44	755.71
	Quarter 2 - Trimestre 2	765.87	653.96	689.79	867.68	881.27	778.36	722.86	813.11	847.41
	Quarter 3 - Trimestre 3	779.65	621.64	691.14	966.93	890.10	732.00	735.37	795.63	889.06
	Quarter 4 - Trimestre 4	804.80	681.70	729.44	907.43	958.23	746.83	753.02	827.60	926.33
	Annual - Annuel	778.28	638.31	695.57	925.83	957.27	768.70	731.67	838.16	852.96
	2002											
	Quarter 1 - Trimestre 1	812.07	689.54	726.95	881.42	824.45	725.96	\$963.19	\$1,037.54	751.65	760.40	1,023.90
	Quarter 2 - Trimestre 2	796.09	684.83	714.37	851.86	746.82	882.96	970.32	871.59	741.30	831.29	892.70
	Quarter 3 - Trimestre 3	786.73	654.68	721.23	847.87	656.75	776.07	1,606.04	790.20	736.09	727.61	932.84
	Quarter 4 - Trimestre 4	790.44	701.37	744.10	792.66	751.23	704.76	1,417.85	919.53	744.18	716.94	940.73
	Annual - Annuel	795.76	682.66	726.55	841.82	738.36	766.73	1,213.21	895.36	743.15	756.85	942.90
	2003											
	Quarter 1 - Trimestre 1	779.81	619.48	706.23	791.98	687.17	794.94	1,298.88	989.41	699.84	765.59	1,011.76
56	Admin. & support, waste managemt. & remediation services - Services admin., soutien, gestion des déchets, assainissem.											
	2000											
	Quarter 1 - Trimestre 1	435.98	392.67	435.66	630.28	418.34	318.61	489.35	364.03	415.79
	Quarter 2 - Trimestre 2	454.69	444.53	485.01	582.37	505.96	337.16	504.57	403.07	425.62
	Quarter 3 - Trimestre 3	450.83	465.03	473.41	632.91	534.69	311.77	518.99	404.95	400.98
	Quarter 4 - Trimestre 4	445.05	455.13	441.52	660.41	376.39	363.96	516.55	368.07	429.57
	Annual - Annuel	446.82	439.75	460.44	627.26	460.95	336.13	507.82	385.20	418.37
	2001											
	Quarter 1 - Trimestre 1	446.63	424.30	456.98	588.42	361.97	374.15	500.19	369.51	438.29
	Quarter 2 - Trimestre 2	448.63	420.81	457.02	611.53	416.25	342.39	502.08	384.16	435.79
	Quarter 3 - Trimestre 3	444.65	402.55	429.18	692.66	395.39	336.69	512.33	367.07	425.73
	Quarter 4 - Trimestre 4	443.67	429.71	467.36	567.83	541.46	318.48	494.75	423.73	417.46
	Annual - Annuel	445.85	418.73	452.08	614.81	427.22	344.70	502.51	384.87	428.82
	2002											
	Quarter 1 - Trimestre 1	444.64	455.40	403.51	565.83	434.15	336.84	630.38	426.70	481.38	380.95	442.24
	Quarter 2 - Trimestre 2	450.64	434.76	410.80	504.05	361.50	359.32	720.70	443.04	448.36	360.38	492.16
	Quarter 3 - Trimestre 3	458.55	435.99	432.02	485.45	452.61	337.76	552.87	479.38	451.82	397.96	490.48
	Quarter 4 - Trimestre 4	465.79	486.85	395.39	485.76	449.93	386.77	772.91	452.23	450.56	410.12	503.46
	Annual - Annuel	455.19	452.89	410.84	511.09	423.65	359.14	678.64	449.75	457.70	388.57	481.93
	2003											
	Quarter 1 - Trimestre 1	476.54	486.11	405.29	452.34	432.70	439.07	782.02	446.17	441.31	436.37	516.81
61	Educational services - Services d'enseignement											
	2000											
	Quarter 1 - Trimestre 1	568.73	494.42	392.26	411.84	416.50
	Quarter 2 - Trimestre 2	581.33	437.20	387.34	416.71	407.87
	Quarter 3 - Trimestre 3	630.60	439.94	409.87	456.63	434.49
	Quarter 4 - Trimestre 4	654.50	463.37	395.53	448.21	430.97
	Annual - Annuel	606.49	459.25	395.80	434.11	422.62
	2001											
	Quarter 1 - Trimestre 1	623.26	407.36	409.09	467.62	432.74
	Quarter 2 - Trimestre 2	632.18	418.91	385.71	469.78	426.89
	Quarter 3 - Trimestre 3	677.73	441.10	412.58	533.42	467.82
	Quarter 4 - Trimestre 4	687.00	462.85	426.97	499.18	463.02
	Annual - Annuel	653.34	433.45	408.97	492.56	447.88
	2002											
	Quarter 1 - Trimestre 1	682.89	535.46	472.13	499.26	493.42	605.01	694.91
	Quarter 2 - Trimestre 2	687.92	556.61	414.58	418.91	440.51	688.31	699.74
	Quarter 3 - Trimestre 3	724.94	539.26	425.01	599.49	520.67	756.12	735.65
	Quarter 4 - Trimestre 4	699.49	610.42	473.15	501.44	505.38	678.00	710.35
	Annual - Annuel	697.12	559.20	447.47	504.76	489.76	679.06	708.40
	2003											
	Quarter 1 - Trimestre 1	682.34	509.91	491.60	468.71	543.62	689.67	484.25	647.71	694.05

.. Figures unavailable - Nombres indisponibles

Table 11

Quarterly and Annual Estimates of Average Weekly Earnings
by Enterprise Size of Employment, for All Employees, for
Selected Industries, Canada, Provinces and Territories.

Tableau 11

Estimations trimestrielles et annuelles de la rémunération
hebdomadaire moyenne, par taille d'entreprise selon l'emploi,
pour l'ensemble des salariés pour une sélection d'industries,
Canada, provinces et territoires.

(Continued - suite)

NAICS	Industry	Size - Taille										
		All Sizes - Toutes les tailles	0-4	5-19	20-49	50-99	100-299	300-499	500 +	0-49	50-299	300 +
SCIAN	Industrie											
NOVA SCOTIA - NOUVELLE-ÉCOSSE												
62	Health care & social assistance - Soins de santé et assistance sociale											
	2000											
	Quarter 1 - Trimestre 1	\$512.82	\$535.02	\$427.10	\$399.73	\$390.21	\$455.91	\$438.71	\$588.91	\$454.92	\$434.13	\$577.41
	Quarter 2 - Trimestre 2	521.85	558.79	422.60	391.21	410.42	442.77	477.40	595.67	458.25	432.43	588.26
	Quarter 3 - Trimestre 3	530.00	544.65	424.35	412.14	415.54	469.88	507.05	611.44	456.29	453.43	603.38
	Quarter 4 - Trimestre 4	538.07	554.06	449.57	430.06	438.10	456.94	655.22	592.95	479.92	450.80	597.56
	Annual - Annuel	525.72	548.12	430.51	407.79	413.00	456.76	522.50	597.13	462.07	442.78	591.72
	2001											
	Quarter 1 - Trimestre 1	543.88	562.09	428.91	460.41	458.43	452.58	489.39	614.51	481.08	454.32	604.40
	Quarter 2 - Trimestre 2	550.72	527.39	457.93	448.40	477.89	471.95	481.73	624.06	479.28	473.63	612.74
	Quarter 3 - Trimestre 3	558.37	538.15	458.07	457.78	481.90	502.56	519.15	624.76	484.64	496.95	613.64
	Quarter 4 - Trimestre 4	566.89	544.87	469.80	471.61	499.95	510.72	456.25	631.58	496.32	507.90	620.24
	Annual - Annuel	555.00	542.99	453.71	459.34	479.31	485.44	490.66	623.73	485.30	483.73	612.73
	2002											
	Quarter 1 - Trimestre 1	574.86	557.63	467.49	478.15	518.19	512.99	520.80	639.65	500.23	514.30	629.91
	Quarter 2 - Trimestre 2	578.32	571.05	463.90	447.11	511.82	510.86	553.01	645.94	493.79	511.15	640.10
	Quarter 3 - Trimestre 3	586.11	600.09	469.92	428.88	541.84	518.43	573.60	649.98	497.53	525.35	645.07
	Quarter 4 - Trimestre 4	586.76	619.98	460.32	441.29	518.62	516.36	516.79	652.80	505.44	517.03	644.11
	Annual - Annuel	581.66	587.54	465.39	446.95	522.75	514.62	539.78	647.32	499.30	516.95	640.01
	2003											
	Quarter 1 - Trimestre 1	584.48	583.54	448.69	440.96	526.72	535.48	520.42	649.20	486.78	533.08	639.13
71	Arts, entertainment & recreation - Arts, spectacles et loisirs											
	2000											
	Quarter 1 - Trimestre 1	309.88	..	263.70	209.21
	Quarter 2 - Trimestre 2	314.31	..	275.96	267.37
	Quarter 3 - Trimestre 3	318.32	..	275.84	262.64
	Quarter 4 - Trimestre 4	320.91	..	300.92	237.07
	Annual - Annuel	316.10	..	279.27	249.28
	2001											
	Quarter 1 - Trimestre 1	325.51	..	341.12	283.86
	Quarter 2 - Trimestre 2	326.56	..	334.09	317.76
	Quarter 3 - Trimestre 3	331.20	..	317.47	339.84
	Quarter 4 - Trimestre 4	338.74	..	354.80	329.87
	Annual - Annuel	330.64	..	336.34	320.55
	2002											
	Quarter 1 - Trimestre 1	340.88	541.84	380.76	333.26	392.80
	Quarter 2 - Trimestre 2	333.82	448.76	356.95	335.96	364.80
	Quarter 3 - Trimestre 3	325.84	423.90	346.95	341.02	359.18
	Quarter 4 - Trimestre 4	323.71	499.05	370.81	288.17	363.97
	Annual - Annuel	330.76	472.82	362.47	325.32	368.53
	2003											
	Quarter 1 - Trimestre 1	314.92	496.95	369.67	307.42	..	254.43	367.41
72	Accommodation & food services - Hébergement et services de restauration											
	2000											
	Quarter 1 - Trimestre 1	233.17	194.47	203.30	206.80	236.24	233.26	203.93	234.39	299.19
	Quarter 2 - Trimestre 2	238.70	210.69	217.87	209.86	243.07	249.23	213.82	246.90	295.14
	Quarter 3 - Trimestre 3	241.76	225.57	226.94	215.93	230.31	256.20	222.23	246.39	293.74
	Quarter 4 - Trimestre 4	241.89	235.43	224.64	217.99	242.01	245.83	223.10	244.34	290.03
	Annual - Annuel	239.10	218.53	219.01	212.94	238.00	246.51	216.43	243.26	294.56
	2001											
	Quarter 1 - Trimestre 1	245.01	214.29	222.86	213.58	244.34	238.32	217.97	240.69	301.41
	Quarter 2 - Trimestre 2	247.28	239.48	229.59	220.08	238.18	246.37	226.27	243.25	297.19
	Quarter 3 - Trimestre 3	250.59	234.29	239.98	227.42	245.23	247.29	234.02	246.47	297.03
	Quarter 4 - Trimestre 4	253.74	239.58	239.42	225.62	262.90	231.42	233.17	244.14	308.62
	Annual - Annuel	249.31	232.66	233.47	222.07	248.15	240.88	228.35	243.75	301.20
	2002											
	Quarter 1 - Trimestre 1	256.01	239.03	234.80	225.67	246.10	244.53	230.79	245.27	319.39
	Quarter 2 - Trimestre 2	255.47	269.01	257.26	223.40	216.05	249.79	242.41	233.40	329.57
	Quarter 3 - Trimestre 3	253.05	259.79	256.65	225.67	211.66	253.69	242.67	234.39	321.06
	Quarter 4 - Trimestre 4	249.67	247.40	243.60	228.30	213.41	242.42	236.66	229.44	316.73
	Annual - Annuel	253.50	254.87	248.70	225.75	221.11	247.69	238.46	235.32	321.59
	2003											
	Quarter 1 - Trimestre 1	246.78	225.20	241.57	216.85	213.94	236.81	262.26	332.63	227.88	226.75	317.25

.. Figures unavailable - Nombres indisponibles

Table 11

Quarterly and Annual Estimates of Average Weekly Earnings
by Enterprise Size of Employment, for All Employees, for
Selected Industries, Canada, Provinces and Territories.

Tableau 11

Estimations trimestrielles et annuelles de la rémunération
hebdomadaire moyenne, par taille d'entreprise selon l'emploi,
pour l'ensemble des salariés pour une sélection d'industries,
Canada, provinces et territoires.

(Continued - suite)

NAICS	Industry	Size - Taille										
		All Sizes - Toutes les tailles	0-4	5-19	20-49	50-99	100-299	300-499	500 +	0-49	50-299	300 +
NOVA SCOTIA - NOUVELLE-ÉCOSSE												
81	Other services (except public administration) - Autres services, sauf les administrations publiques											
	2000											
	Quarter 1 - Trimestre 1	\$419.01	\$412.75	\$423.60	\$468.54	\$428.24
	Quarter 2 - Trimestre 2	430.03	451.04	437.88	414.21	438.02
	Quarter 3 - Trimestre 3	429.19	414.90	436.03	437.98	429.63
	Quarter 4 - Trimestre 4	430.04	425.83	443.94	451.64	439.67
	Annual - Annuel	427.19	426.21	435.60	442.72	433.87
	2001											
	Quarter 1 - Trimestre 1	435.54	423.56	467.33	445.10	448.00
	Quarter 2 - Trimestre 2	437.02	441.57	460.42	435.53	448.75
	Quarter 3 - Trimestre 3	440.80	427.00	451.43	440.93	441.19
	Quarter 4 - Trimestre 4	448.31	440.51	454.23	430.99	444.86
	Annual - Annuel	440.55	433.14	458.09	437.92	445.60
	2002											
	Quarter 1 - Trimestre 1	453.84	463.01	458.79	440.34	\$350.67	\$493.08	455.57	\$424.81	\$481.00
	Quarter 2 - Trimestre 2	448.02	454.02	438.70	395.16	375.98	498.70	432.10	431.01	540.85
	Quarter 3 - Trimestre 3	446.73	455.91	440.70	398.54	383.00	523.49	436.70	447.75	501.81
	Quarter 4 - Trimestre 4	438.51	449.24	458.80	428.14	408.15	354.61	448.47	382.85	483.72
	Annual - Annuel	446.70	455.40	449.10	415.50	382.06	461.24	443.10	419.73	502.60
	2003											
	Quarter 1 - Trimestre 1	427.97	439.11	450.10	424.35	394.52	319.83	440.37	354.84	483.58
91	Public administration - Administrations publiques											
	2000											
	Quarter 1 - Trimestre 1	705.23	463.87	511.89	507.36	..	\$739.47	..	510.05	..
	Quarter 2 - Trimestre 2	724.61	492.99	500.79	562.13	..	760.68	..	524.54	..
	Quarter 3 - Trimestre 3	729.30	455.77	512.56	457.44	..	775.73	..	483.76	..
	Quarter 4 - Trimestre 4	737.64	477.50	488.01	471.25	..	778.64	..	480.45	..
	Annual - Annuel	724.32	471.70	503.81	494.34	..	763.81	..	499.60	..
	2001											
	Quarter 1 - Trimestre 1	734.81	398.31	520.45	546.09	..	765.08	..	530.42	..
	Quarter 2 - Trimestre 2	725.52	413.70	472.05	549.07	..	755.30	..	509.89	..
	Quarter 3 - Trimestre 3	743.86	454.01	497.27	587.22	..	775.61	..	526.60	..
	Quarter 4 - Trimestre 4	764.27	479.00	537.79	602.09	..	793.04	..	564.92	..
	Annual - Annuel	741.94	434.29	507.74	571.03	..	772.04	..	533.49	..
	2002											
	Quarter 1 - Trimestre 1	783.99	..	523.23	527.17	550.73	504.77	..	817.34	524.55	532.73	817.34
	Quarter 2 - Trimestre 2	799.94	..	453.56	443.65	548.69	603.82	..	838.31	446.24	563.83	838.31
	Quarter 3 - Trimestre 3	807.12	..	450.09	457.31	530.46	606.95	..	846.60	454.73	557.09	846.60
	Quarter 4 - Trimestre 4	814.72	..	521.64	484.91	563.36	650.33	..	847.15	496.76	591.40	847.15
	Annual - Annuel	801.59	..	488.67	476.61	547.80	585.40	..	837.53	479.89	560.36	837.53
	2003											
	Quarter 1 - Trimestre 1	808.83	..	552.02	512.01	577.15	511.83	..	844.81	522.59	546.75	844.81
11-91N	Industrial aggregate (excluding unclassified) - Ensemble des industries sauf les entreprises non classifiées											
	2000											
	Quarter 1 - Trimestre 1	552.09	469.97	435.59	471.96	518.23	543.63	\$502.14	629.62	454.66	532.54	620.49
	Quarter 2 - Trimestre 2	561.63	494.71	437.88	483.00	518.46	623.27	487.50	627.55	465.13	578.71	618.11
	Quarter 3 - Trimestre 3	565.63	497.57	460.21	507.07	539.86	513.82	557.60	644.81	483.04	524.43	639.01
	Quarter 4 - Trimestre 4	571.30	507.64	470.03	518.54	514.06	504.71	602.71	644.62	493.98	508.63	641.93
	Annual - Annuel	562.77	492.58	451.02	495.59	522.78	544.90	536.36	636.67	474.36	535.57	629.91
	2001											
	Quarter 1 - Trimestre 1	569.89	482.31	461.65	505.42	540.65	501.85	804.14	627.50	480.41	517.17	638.54
	Quarter 2 - Trimestre 2	569.99	492.32	463.12	508.04	539.98	536.69	731.79	628.04	484.17	538.01	634.10
	Quarter 3 - Trimestre 3	573.76	475.70	463.27	520.12	545.07	582.36	582.89	639.97	484.05	566.44	635.92
	Quarter 4 - Trimestre 4	582.78	506.78	480.79	515.88	554.12	511.74	811.51	643.01	498.10	529.44	653.74
	Annual - Annuel	574.14	489.24	467.22	512.57	545.16	533.77	729.22	634.57	486.75	538.45	640.61
	2002											
	Quarter 1 - Trimestre 1	588.03	519.88	480.12	512.55	496.82	509.09	607.29	673.90	500.00	503.87	669.59
	Quarter 2 - Trimestre 2	587.86	509.93	474.02	488.19	481.70	538.38	660.55	682.59	486.85	512.31	681.29
	Quarter 3 - Trimestre 3	590.69	508.29	472.62	509.79	477.71	551.31	651.89	687.26	493.12	518.18	685.07
	Quarter 4 - Trimestre 4	595.91	536.37	494.31	516.05	477.26	521.80	619.21	687.16	511.23	502.46	683.18
	Annual - Annuel	590.68	518.54	480.13	506.50	482.81	530.53	634.19	682.78	497.68	509.40	679.82
	2003											
	Quarter 1 - Trimestre 1	595.30	517.46	484.45	501.19	470.07	526.06	635.43	687.98	497.56	502.30	683.98

.. Figures unavailable - Nombres indisponibles

Table 11

Quarterly and Annual Estimates of Average Weekly Earnings
by Enterprise Size of Employment, for All Employees, for
Selected Industries, Canada, Provinces and Territories.

Tableau 11

Estimations trimestrielles et annuelles de la rémunération
hebdomadaire moyenne, par taille d'entreprise selon l'emploi,
pour l'ensemble des salariés pour une sélection d'industries,
Canada, provinces et territoires.

(Continued - suite)

NAICS	Industry	Size - Taille										
		All Sizes - Toutes les tailles	0-4	5-19	20-49	50-99	100-299	300-499	500 +	0-49	50-299	300 +
NEW BRUNSWICK - NOUVEAU-BRUNSWICK												
23	Construction - Construction											
	2000											
	Quarter 1 - Trimestre 1	\$675.34	\$532.34	\$613.41	\$702.78	\$819.08	\$888.10	\$602.82	\$857.79	\$1,060.27
	Quarter 2 - Trimestre 2	669.30	528.20	616.85	716.59	805.44	924.48	604.67	875.53	972.50
	Quarter 3 - Trimestre 3	691.97	545.84	623.57	739.05	824.45	908.53	628.11	875.18	982.84
	Quarter 4 - Trimestre 4	711.50	537.07	667.60	754.04	809.99	990.80	640.07	891.12	1,021.24
	Annual - Annuel	688.63	535.98	630.91	731.89	814.80	925.59	620.83	876.07	1,008.00
	2001											
	Quarter 1 - Trimestre 1	677.92	520.63	640.54	731.70	742.35	936.37	615.45	828.64	1,057.19
	Quarter 2 - Trimestre 2	648.74	553.16	564.84	687.60	755.04	955.72	590.31	835.85	921.53
	Quarter 3 - Trimestre 3	645.89	565.96	571.75	677.09	767.98	795.82	597.19	778.64	959.11
	Quarter 4 - Trimestre 4	642.46	525.12	568.89	718.86	762.93	1,003.46	588.67	852.70	889.15
	Annual - Annuel	651.86	541.39	581.92	700.01	759.85	911.74	596.79	819.81	958.61
	2002											
	Quarter 1 - Trimestre 1	633.76	507.50	591.98	707.09	773.93	913.88	587.25	804.50	1,023.86
	Quarter 2 - Trimestre 2	637.33	495.90	572.18	709.61	729.09	1,113.77	576.71	818.88	985.33
	Quarter 3 - Trimestre 3	650.83	508.93	602.58	676.88	716.27	924.18	591.26	769.43	972.83
	Quarter 4 - Trimestre 4	656.55	502.69	608.16	713.94	723.96	934.46	602.18	792.70	912.16
	Annual - Annuel	646.00	503.78	594.59	700.47	728.73	964.45	589.81	791.42	963.70
	2003											
	Quarter 1 - Trimestre 1	664.55	487.01	595.10	724.48	886.11	742.77	585.57	848.76	1,105.72
31-33	Manufacturing - Fabrication											
	2000											
	Quarter 1 - Trimestre 1	700.67	453.04	473.55	530.28	639.87	566.93	\$829.28	\$832.01	494.57	590.93	831.66
	Quarter 2 - Trimestre 2	681.37	458.13	499.68	562.30	663.08	537.61	758.55	797.72	520.94	573.26	792.39
	Quarter 3 - Trimestre 3	684.95	487.73	615.55	584.21	594.60	534.15	713.62	791.19	585.74	554.05	778.30
	Quarter 4 - Trimestre 4	699.27	541.95	635.28	716.30	818.61	528.76	898.53	733.42	658.24	620.13	752.91
	Annual - Annuel	691.20	484.63	558.96	600.19	677.71	540.87	787.92	787.25	566.64	583.81	787.34
	2001											
	Quarter 1 - Trimestre 1	703.45	502.13	529.58	530.78	594.60	568.81	748.60	823.52	526.31	579.38	811.84
	Quarter 2 - Trimestre 2	686.44	545.30	520.45	551.66	623.70	562.71	697.53	796.34	537.23	583.80	782.66
	Quarter 3 - Trimestre 3	677.80	499.76	518.46	603.43	536.83	594.76	634.14	801.21	554.79	577.35	766.04
	Quarter 4 - Trimestre 4	695.13	563.17	565.83	573.14	574.14	590.68	682.45	810.10	568.84	585.46	786.01
	Annual - Annuel	690.19	527.37	533.21	566.56	583.17	580.63	683.89	807.46	547.25	581.49	785.93
	2002											
	Quarter 1 - Trimestre 1	706.09	541.16	547.67	553.45	556.74	636.46	745.84	804.59	549.46	607.49	796.28
	Quarter 2 - Trimestre 2	700.34	474.99	555.45	592.71	588.40	636.82	711.42	801.84	564.09	622.47	783.74
	Quarter 3 - Trimestre 3	697.02	475.30	544.65	650.19	585.95	627.74	715.97	785.89	586.73	614.34	771.83
	Quarter 4 - Trimestre 4	714.42	524.52	563.18	586.78	606.16	659.86	753.03	806.45	569.60	641.71	797.74
	Annual - Annuel	704.28	503.81	552.67	597.58	584.73	640.00	728.83	799.56	567.97	621.86	787.04
	2003											
	Quarter 1 - Trimestre 1	725.60	486.27	529.21	573.90	634.99	679.36	765.93	817.12	545.24	665.27	809.31
41	Wholesale Trade - Commerce de gros											
	2000											
	Quarter 1 - Trimestre 1	630.03	595.02	506.51	531.97	728.44	725.29	795.17	726.83	529.33	727.10	733.59
	Quarter 2 - Trimestre 2	643.45	524.67	564.10	546.73	787.15	743.68	928.70	694.23	551.75	768.54	715.48
	Quarter 3 - Trimestre 3	633.20	534.16	529.38	598.10	710.61	785.96	819.97	670.96	554.73	744.18	685.53
	Quarter 4 - Trimestre 4	642.61	576.46	564.99	567.72	660.31	732.93	843.62	697.82	567.90	689.93	715.57
	Annual - Annuel	637.39	556.92	540.80	563.40	721.92	749.25	844.91	696.41	551.10	733.61	711.72
	2001											
	Quarter 1 - Trimestre 1	660.28	549.89	549.25	630.99	719.44	824.70	813.57	716.88	573.43	760.90	726.60
	Quarter 2 - Trimestre 2	644.26	564.21	579.70	586.63	761.52	691.68	810.03	664.14	578.89	735.61	683.27
	Quarter 3 - Trimestre 3	642.75	552.69	549.34	581.96	703.67	703.58	1,008.65	671.09	560.90	703.63	718.71
	Quarter 4 - Trimestre 4	649.14	552.62	563.39	626.57	766.38	694.27	992.11	669.11	582.88	731.09	700.07
	Annual - Annuel	648.87	554.86	560.45	605.71	737.83	724.95	909.34	679.96	573.85	732.38	707.06
	2002											
	Quarter 1 - Trimestre 1	649.50	573.58	573.69	597.95	693.61	761.66	1,093.38	682.54	581.50	727.66	704.28
	Quarter 2 - Trimestre 2	657.71	568.19	576.52	607.11	727.49	780.25	962.79	692.40	585.63	752.99	710.25
	Quarter 3 - Trimestre 3	685.21	629.88	555.47	580.85	744.95	969.21	1,011.10	710.33	577.04	860.54	732.85
	Quarter 4 - Trimestre 4	697.51	675.21	587.77	644.93	717.86	988.68	787.09	711.03	623.69	830.27	720.46
	Annual - Annuel	673.17	611.30	573.08	607.45	722.41	882.02	922.95	699.03	591.87	798.72	717.02
	2003											
	Quarter 1 - Trimestre 1	680.74	601.71	583.42	608.63	683.46	973.39	738.31	727.48	595.58	820.90	729.02
44-45	Retail trade - Commerce de détail											
	2000											
	Quarter 1 - Trimestre 1	401.32	317.82	324.15	415.19	459.70	618.44	396.22	414.90	353.45	528.33	413.28

.. Figures unavailable - Nombres indisponibles

Table 11

Quarterly and Annual Estimates of Average Weekly Earnings
by Enterprise Size of Employment, for All Employees, for
Selected Industries, Canada, Provinces and Territories.

Tableau 11

Estimations trimestrielles et annuelles de la rémunération
hebdomadaire moyenne, par taille d'entreprise selon l'emploi,
pour l'ensemble des salariés pour une sélection d'industries,
Canada, provinces et territoires.

(Continued - suite)

NAICS	Industry	Size - Taille										
		All Sizes - Toutes les tailles	0-4	5-19	20-49	50-99	100-299	300-499	500 +	0-49	50-299	300 +
SCIAN	Industrie											
NEW BRUNSWICK - NOUVEAU-BRUNSWICK												
44-45 Retail trade - Commerce de détail												
	2000											
	Quarter 2 - Trimestre 2	\$417.34	\$350.17	\$336.85	\$464.10	\$469.41	\$605.66	\$465.26	\$415.70	\$381.76	\$528.57	\$418.36
	Quarter 3 - Trimestre 3	423.56	343.36	355.28	467.61	469.85	654.16	563.31	404.86	390.78	549.66	411.34
	Quarter 4 - Trimestre 4	430.88	375.31	381.73	470.84	447.37	613.49	415.53	419.00	410.45	515.69	418.83
	Annual - Annuel	418.36	345.69	348.91	453.98	461.34	623.28	447.21	413.60	383.47	530.58	415.53
	2001											
	Quarter 1 - Trimestre 1	434.21	370.31	372.25	480.54	512.52	754.65	572.50	396.97	406.51	615.65	404.98
	Quarter 2 - Trimestre 2	433.67	382.44	390.33	501.62	483.09	693.91	557.22	384.99	424.49	578.82	390.84
	Quarter 3 - Trimestre 3	434.14	386.75	378.13	490.51	503.56	715.18	573.39	389.39	415.22	602.52	396.76
	Quarter 4 - Trimestre 4	436.13	383.31	380.61	490.20	528.22	650.38	512.92	394.22	416.99	589.58	399.56
	Annual - Annuel	434.54	380.59	380.39	490.82	506.51	699.55	553.31	391.34	415.89	596.04	398.00
	2002											
	Quarter 1 - Trimestre 1	436.91	368.60	385.96	490.83	517.37	651.72	558.11	397.41	416.61	581.81	406.13
	Quarter 2 - Trimestre 2	439.23	370.44	384.72	484.38	483.39	569.22	515.57	423.54	416.38	522.31	427.92
	Quarter 3 - Trimestre 3	439.67	383.18	398.55	483.60	448.65	649.89	520.16	410.82	423.68	533.87	415.99
	Quarter 4 - Trimestre 4	437.56	384.84	406.69	498.70	479.52	550.42	514.28	407.44	433.63	510.41	412.04
	Annual - Annuel	438.36	376.87	394.07	489.39	479.52	603.80	528.03	409.72	422.66	535.00	415.39
	2003											
	Quarter 1 - Trimestre 1	438.04	375.29	389.80	491.06	414.72	593.07	422.55	503.18	427.79
48-49 Transportation & warehousing - Transport et entreposage												
	2000											
	Quarter 1 - Trimestre 1	652.72	424.88	469.52	550.65	633.95	466.31	474.33	560.88	759.99
	Quarter 2 - Trimestre 2	648.56	453.21	491.84	546.10	668.62	583.14	492.79	632.20	727.95
	Quarter 3 - Trimestre 3	646.29	490.04	520.86	590.18	604.30	654.98	527.03	624.81	714.05
	Quarter 4 - Trimestre 4	634.23	486.92	524.91	591.62	659.67	559.90	528.93	607.32	696.12
	Annual - Annuel	645.32	464.10	503.20	569.61	639.92	569.09	506.55	607.99	724.33
	2001											
	Quarter 1 - Trimestre 1	658.25	424.50	438.65	442.16	510.56	729.25	434.82	619.29	780.00
	Quarter 2 - Trimestre 2	656.76	449.61	423.17	449.44	550.76	605.34	439.21	580.98	791.94
	Quarter 3 - Trimestre 3	666.71	457.31	460.99	489.38	583.38	569.39	466.41	575.43	794.12
	Quarter 4 - Trimestre 4	674.14	466.42	467.11	517.85	576.42	654.62	479.65	618.45	786.10
	Annual - Annuel	663.98	449.57	448.15	473.73	553.18	637.39	455.19	598.55	788.11
	2002											
	Quarter 1 - Trimestre 1	681.12	464.00	471.91	525.88	603.95	587.02	488.59	816.14	482.72	593.34	804.59
	Quarter 2 - Trimestre 2	680.70	470.45	481.63	547.35	638.66	603.16	649.06	808.35	497.90	616.90	796.19
	Quarter 3 - Trimestre 3	693.91	488.14	489.53	567.51	599.81	613.02	685.53	817.87	511.41	607.55	803.28
	Quarter 4 - Trimestre 4	707.60	476.94	492.86	595.38	681.45	605.00	681.82	832.60	517.33	636.71	813.15
	Annual - Annuel	690.92	475.20	484.03	560.69	629.96	600.98	657.96	818.83	502.77	612.43	804.50
	2003											
	Quarter 1 - Trimestre 1	715.26	487.75	487.47	566.31	660.63	619.33	701.59	838.48	510.79	635.38	824.58
51 Information & cultural industries - Industrie de l'information et industrie culturelle												
	2000											
	Quarter 1 - Trimestre 1	761.97	628.72	391.50	818.81
	Quarter 2 - Trimestre 2	764.34	623.37	417.91	807.53
	Quarter 3 - Trimestre 3	757.32	472.84	456.92	773.38
	Quarter 4 - Trimestre 4	761.93	563.64	460.59	796.74
	Annual - Annuel	761.32	570.48	429.09	797.71
	2001											
	Quarter 1 - Trimestre 1	766.78	578.58	424.61	819.18
	Quarter 2 - Trimestre 2	771.68	551.40	433.41	815.08
	Quarter 3 - Trimestre 3	780.35	566.70	471.73	825.32
	Quarter 4 - Trimestre 4	786.40	518.92	468.87	830.81
	Annual - Annuel	776.40	553.55	449.27	822.68
	2002											
	Quarter 1 - Trimestre 1	795.03	..	473.19	838.31
	Quarter 2 - Trimestre 2	807.91	..	524.40	852.35
	Quarter 3 - Trimestre 3	804.28	..	493.78	850.47
	Quarter 4 - Trimestre 4	811.07	..	467.33	858.44
	Annual - Annuel	804.72	..	488.92	850.13
	2003											
	Quarter 1 - Trimestre 1	817.43	..	406.64	522.09	861.32
52 Finance & insurance - Finance et assurances												
	2000											
	Quarter 1 - Trimestre 1	787.81	634.93	706.68	791.27	697.72	864.48	810.79

.. Figures unavailable - Nombres indisponibles

Table 11

Quarterly and Annual Estimates of Average Weekly Earnings
by Enterprise Size of Employment, for All Employees, for
Selected Industries, Canada, Provinces and Territories.

Tableau 11

Estimations trimestrielles et annuelles de la rémunération
hebdomadaire moyenne, par taille d'entreprise selon l'emploi,
pour l'ensemble des salariés pour une sélection d'industries,
Canada, provinces et territoires.

(Continued - suite)

NAICS	Industry	Size - Taille										
		All Sizes - Toutes les tailles	0-4	5-19	20-49	50-99	100-299	300-499	500 +	0-49	50-299	300 +
SCIAN	Industrie											
NEW BRUNSWICK - NOUVEAU-BRUNSWICK												
52	Finance & insurance - Finance et assurances											
	2000											
	Quarter 2 - Trimestre 2	\$802.65	\$592.38	\$778.02	\$768.27	\$727.52	\$978.27	\$817.55
	Quarter 3 - Trimestre 3	794.82	675.83	706.31	685.57	694.06	826.45	826.07
	Quarter 4 - Trimestre 4	796.37	692.36	646.24	716.37	672.46	918.12	829.78
	Annual - Annuel	795.56	649.72	709.56	735.47	697.67	892.94	821.33
	2001											
	Quarter 1 - Trimestre 1	777.56	628.64	627.35	717.05	645.01	885.73	818.47
	Quarter 2 - Trimestre 2	776.16	651.85	605.40	769.63	650.99	887.77	813.81
	Quarter 3 - Trimestre 3	765.08	624.09	619.40	640.82	625.64	1,056.83	794.32
	Quarter 4 - Trimestre 4	753.20	640.13	631.29	673.02	644.89	1,013.83	772.77
	Annual - Annuel	767.86	635.69	620.69	695.54	641.61	964.62	799.66
	2002											
	Quarter 1 - Trimestre 1	786.11	699.32	679.68	742.79	703.49	886.34	808.60
	Quarter 2 - Trimestre 2	787.74	668.00	718.00	760.00	719.16	675.86	829.14
	Quarter 3 - Trimestre 3	793.07	655.35	674.67	663.82	667.19	816.18	837.39
	Quarter 4 - Trimestre 4	843.00	620.72	672.36	756.59	683.76	921.58	893.13
	Annual - Annuel	802.50	659.61	686.10	729.80	693.28	814.32	842.18
	2003											
	Quarter 1 - Trimestre 1	827.96	609.47	724.10	663.23	677.03	724.12	897.27
53	Real estate & rental & leasing - Services immobiliers et services de location et de location à bail											
	2000											
	Quarter 1 - Trimestre 1	475.78	409.08	388.55
	Quarter 2 - Trimestre 2	497.28	409.83	428.36
	Quarter 3 - Trimestre 3	451.26	417.83	405.94
	Quarter 4 - Trimestre 4	431.27	400.60	430.78
	Annual - Annuel	463.32	408.97	413.90
	2001											
	Quarter 1 - Trimestre 1	495.32	456.40	401.22
	Quarter 2 - Trimestre 2	522.41	497.85	480.85
	Quarter 3 - Trimestre 3	540.52	541.71	465.70
	Quarter 4 - Trimestre 4	562.32	604.50	472.50
	Annual - Annuel	530.38	526.50	456.05
	2002											
	Quarter 1 - Trimestre 1	558.86	528.22	484.69	482.83	502.15
	Quarter 2 - Trimestre 2	559.89	544.49	559.13	440.85	536.69
	Quarter 3 - Trimestre 3	550.85	561.29	534.54	439.41	529.48
	Quarter 4 - Trimestre 4	542.41	567.86	526.84	505.33	539.51
	Annual - Annuel	552.90	550.31	528.10	459.39	527.71
	2003											
	Quarter 1 - Trimestre 1	511.80	559.85	474.96	487.87	510.46
54	Professional, scientific & technical services - Services professionnels, scientifiques et techniques											
	2000											
	Quarter 1 - Trimestre 1	749.65	630.16	596.09	644.02	\$620.74	\$1,187.69	619.06	978.38	904.38
	Quarter 2 - Trimestre 2	780.75	592.00	662.15	714.17	768.14	1,093.15	647.19	1,001.38	919.97
	Quarter 3 - Trimestre 3	786.90	604.60	651.80	710.53	903.26	1,063.01	647.07	1,007.50	923.01
	Quarter 4 - Trimestre 4	811.25	660.27	739.90	784.06	1,056.52	1,281.82	719.23	1,193.03	828.98
	Annual - Annuel	782.62	621.24	661.53	711.95	829.75	1,142.87	657.63	1,035.09	891.99
	2001											
	Quarter 1 - Trimestre 1	793.44	593.26	679.90	729.22	1,105.14	1,331.96	657.57	1,266.45	866.49
	Quarter 2 - Trimestre 2	790.08	612.62	657.57	727.92	1,108.70	1,319.11	655.97	1,248.56	852.18
	Quarter 3 - Trimestre 3	796.76	593.61	660.19	790.64	1,006.66	1,154.47	664.68	1,108.48	912.52
	Quarter 4 - Trimestre 4	828.98	634.34	693.94	769.87	807.74	1,146.59	690.88	1,048.30	1,035.24
	Annual - Annuel	801.96	608.18	672.99	754.82	998.58	1,229.91	667.42	1,159.15	907.39
	2002											
	Quarter 1 - Trimestre 1	847.86	618.85	669.75	780.67	678.22	1,166.23	678.09	1,002.32	1,175.37
	Quarter 2 - Trimestre 2	833.45	660.69	679.76	713.89	678.28	1,183.95	681.57	992.71	1,089.71
	Quarter 3 - Trimestre 3	815.13	630.37	679.70	677.63	777.14	851.13	661.78	815.62	1,108.88
	Quarter 4 - Trimestre 4	836.28	661.42	702.13	749.31	771.34	1,016.34	699.12	938.28	1,055.72
	Annual - Annuel	832.74	642.62	682.98	730.43	731.67	1,059.21	680.07	935.36	1,106.52
	2003											
	Quarter 1 - Trimestre 1	849.53	615.77	668.58	797.13	789.28	1,347.39	676.16	1,184.83	975.12

.. Figures unavailable - Nombres indisponibles

Table 11
Quarterly and Annual Estimates of Average Weekly Earnings
by Enterprise Size of Employment, for All Employees, for
Selected Industries, Canada, Provinces and Territories.

Tableau 11
Estimations trimestrielles et annuelles de la rémunération
hebdomadaire moyenne, par taille d'entreprise selon l'emploi,
pour l'ensemble des salariés pour une sélection d'industries,
Canada, provinces et territoires.

(Continued - suite)

NAICS	Industry	Size - Taille										
		All Sizes - Toutes les tailles	0-4	5-19	20-49	50-99	100-299	300-499	500 +	0-49	50-299	300 +
SCIAN	Industrie											
NEW BRUNSWICK - NOUVEAU-BRUNSWICK												
56	Admin. & support, waste managemt. & remediation services - Services admin., soutien, gestion des déchets, assainissem.											
	2000											
	Quarter 1 - Trimestre 1	\$397.00	\$369.46	\$420.08	\$383.50	\$351.60	\$548.32	\$395.43	\$499.35	\$353.59
	Quarter 2 - Trimestre 2	414.83	387.64	426.49	454.06	376.14	653.37	426.67	577.44	351.05
	Quarter 3 - Trimestre 3	417.13	462.07	414.43	471.10	428.60	591.93	443.06	541.97	365.59
	Quarter 4 - Trimestre 4	431.76	469.80	470.64	573.77	472.64	577.29	503.84	549.69	353.16
	Annual - Annuel	415.38	420.43	432.17	469.62	409.38	589.85	441.57	540.87	356.00
	2001											
	Quarter 1 - Trimestre 1	431.15	399.37	432.38	477.51	436.78	416.55	442.91	422.00	428.77
	Quarter 2 - Trimestre 2	432.29	411.51	423.50	504.55	489.19	414.62	450.50	436.86	415.35
	Quarter 3 - Trimestre 3	433.73	402.39	429.44	520.49	525.85	401.17	457.21	431.91	416.81
	Quarter 4 - Trimestre 4	436.09	416.04	443.33	527.78	653.45	385.51	466.59	451.63	409.48
	Annual - Annuel	433.34	407.43	431.98	507.63	519.16	404.89	454.40	435.38	417.39
	2002											
	Quarter 1 - Trimestre 1	434.57	394.08	406.12	501.96	542.02	443.52	\$405.28	\$412.42	439.33	465.74	411.71
	Quarter 2 - Trimestre 2	439.29	380.17	403.42	503.54	504.67	424.03	453.81	437.18	434.48	445.30	438.61
	Quarter 3 - Trimestre 3	443.14	403.88	411.95	503.03	518.73	472.73	404.69	417.76	444.17	487.45	416.70
	Quarter 4 - Trimestre 4	441.76	439.92	482.04	567.74	445.93	436.06	361.47	406.93	503.89	438.88	401.42
	Annual - Annuel	439.71	405.13	425.54	518.52	503.00	442.86	401.08	418.37	455.31	459.23	416.69
	2003											
	Quarter 1 - Trimestre 1	436.81	425.19	466.39	580.41	410.03	453.17	470.96	386.55	502.87	443.51	395.35
61	Educational services - Services d'enseignement											
	2000											
	Quarter 1 - Trimestre 1	615.24	409.47	427.49	545.86	463.56	473.91	648.07
	Quarter 2 - Trimestre 2	631.45	434.45	405.37	556.17	471.77	615.52	659.18
	Quarter 3 - Trimestre 3	719.27	414.13	459.95	545.43	481.79	689.09	765.35
	Quarter 4 - Trimestre 4	683.21	536.08	491.69	591.50	532.85	589.01	708.11
	Annual - Annuel	659.51	437.50	439.15	554.02	480.28	594.47	691.15
	2001											
	Quarter 1 - Trimestre 1	641.71	334.26	404.87	429.92	392.76	547.35	667.40
	Quarter 2 - Trimestre 2	639.51	355.50	369.98	384.14	369.35	549.57	664.84
	Quarter 3 - Trimestre 3	700.37	379.48	416.02	401.63	403.75	674.10	718.26
	Quarter 4 - Trimestre 4	670.52	377.07	407.53	448.22	407.00	627.73	684.03
	Annual - Annuel	661.21	362.55	400.37	417.16	393.66	585.23	682.18
	2002											
	Quarter 1 - Trimestre 1	631.18	381.66	405.56	460.47	407.41	592.67	642.85
	Quarter 2 - Trimestre 2	632.48	381.27	390.80	456.45	408.79	633.00	644.13
	Quarter 3 - Trimestre 3	704.72	374.94	421.32	447.44	422.60	639.70	727.93
	Quarter 4 - Trimestre 4	690.07	412.94	415.56	528.75	455.55	640.47	705.62
	Annual - Annuel	662.74	388.22	408.09	475.05	424.70	626.29	677.56
	2003											
	Quarter 1 - Trimestre 1	654.90	388.19	364.35	548.36	428.30	649.34	667.50
62	Health care & social assistance - Soins de santé et assistance sociale											
	2000											
	Quarter 1 - Trimestre 1	508.03	595.97	415.41	361.07	371.73	331.75	467.81	349.20	584.95
	Quarter 2 - Trimestre 2	512.86	596.10	420.16	345.63	394.52	338.13	465.44	362.82	589.58
	Quarter 3 - Trimestre 3	521.37	587.21	436.85	357.23	384.27	343.19	470.56	359.90	606.92
	Quarter 4 - Trimestre 4	525.58	553.65	446.01	372.77	404.70	346.71	469.11	370.85	608.91
	Annual - Annuel	516.99	583.05	429.94	358.98	388.62	340.10	468.21	360.67	597.61
	2001											
	Quarter 1 - Trimestre 1	529.11	514.39	441.83	421.46	402.69	428.64	461.18	417.45	603.37
	Quarter 2 - Trimestre 2	531.13	526.19	452.20	399.42	408.68	411.00	464.55	410.02	607.57
	Quarter 3 - Trimestre 3	537.81	519.83	448.53	422.91	416.80	431.75	467.29	425.39	613.85
	Quarter 4 - Trimestre 4	547.38	532.99	449.99	419.62	454.47	424.03	472.29	437.41	624.41
	Annual - Annuel	536.38	523.51	448.14	415.68	420.86	423.91	466.36	422.60	612.32
	2002											
	Quarter 1 - Trimestre 1	555.68	544.31	464.50	426.06	439.31	449.37	484.02	444.61	632.34
	Quarter 2 - Trimestre 2	561.72	551.90	472.28	410.02	431.83	471.57	484.15	455.06	640.92
	Quarter 3 - Trimestre 3	570.40	571.06	489.31	430.43	445.90	474.38	500.93	462.91	646.73
	Quarter 4 - Trimestre 4	571.57	559.04	491.09	431.79	460.68	470.68	499.18	466.17	648.47
	Annual - Annuel	564.91	556.37	479.74	424.54	444.66	466.95	492.22	457.24	642.14
	2003											
	Quarter 1 - Trimestre 1	574.63	548.31	464.37	405.65	521.57	452.67	477.44	486.15	660.20

.. Figures unavailable - Nombres indisponibles

Table 11

Quarterly and Annual Estimates of Average Weekly Earnings
by Enterprise Size of Employment, for All Employees, for
Selected Industries, Canada, Provinces and Territories.

Tableau 11

Estimations trimestrielles et annuelles de la rémunération
hebdomadaire moyenne, par taille d'entreprise selon l'emploi,
pour l'ensemble des salariés pour une sélection d'industries,
Canada, provinces et territoires.

(Continued - suite)

NAICS	Industry	Size - Taille										
		All Sizes - Toutes les tailles	0-4	5-19	20-49	50-99	100-299	300-499	500 +	0-49	50-299	300 +
SCIAN	Industrie											
NEW BRUNSWICK - NOUVEAU-BRUNSWICK												
71	Arts, entertainment & recreation - Arts, spectacles et loisirs											
	2000											
	Quarter 1 - Trimestre 1	\$320.11	\$289.67	\$224.76	\$346.43	\$272.62
	Quarter 2 - Trimestre 2	328.50	347.43	260.44	276.94	281.88
	Quarter 3 - Trimestre 3	333.42	297.04	269.95	252.86	271.02
	Quarter 4 - Trimestre 4	332.95	331.25	262.67	337.28	295.49
	Annual - Annuel	328.99	315.38	256.11	298.79	280.19
	2001											
	Quarter 1 - Trimestre 1	339.37	383.46	280.60	342.66	315.82
	Quarter 2 - Trimestre 2	340.06	343.30	298.03	317.54	312.81
	Quarter 3 - Trimestre 3	344.27	305.03	297.67	280.38	295.84
	Quarter 4 - Trimestre 4	347.39	376.64	310.86	310.81	326.03
	Annual - Annuel	342.80	346.49	296.79	311.84	312.05
	2002											
	Quarter 1 - Trimestre 1	350.47	405.80	285.98	267.31	311.27	\$269.85	\$642.71
	Quarter 2 - Trimestre 2	348.39	372.84	302.28	253.58	304.15	243.21	723.71
	Quarter 3 - Trimestre 3	335.81	329.14	304.62	260.74	298.88	227.31	710.98
	Quarter 4 - Trimestre 4	335.39	373.18	299.34	319.35	320.86	221.56	706.68
	Annual - Annuel	342.43	366.82	298.08	277.02	308.38	240.97	694.44
	2003											
	Quarter 1 - Trimestre 1	336.10	..	308.76	321.81
72	Accommodation & food services - Hébergement et services de restauration											
	2000											
	Quarter 1 - Trimestre 1	231.69	224.31	214.54	225.39	\$258.53	\$226.23	219.71	240.46	259.87
	Quarter 2 - Trimestre 2	239.46	250.04	217.29	222.74	241.70	255.87	222.60	249.41	280.33
	Quarter 3 - Trimestre 3	251.46	275.49	243.33	235.76	249.52	252.34	243.44	250.99	275.94
	Quarter 4 - Trimestre 4	250.44	259.22	239.73	230.51	245.87	256.94	238.47	251.89	285.53
	Annual - Annuel	243.67	253.65	228.94	228.84	248.63	248.19	231.41	248.39	276.08
	2001											
	Quarter 1 - Trimestre 1	252.11	232.03	237.40	234.69	270.63	243.15	235.73	255.62	295.66
	Quarter 2 - Trimestre 2	256.58	276.95	244.42	237.57	252.41	250.56	245.22	251.45	301.98
	Quarter 3 - Trimestre 3	261.97	283.20	248.71	243.74	262.53	250.22	250.23	256.57	310.82
	Quarter 4 - Trimestre 4	267.75	282.62	265.68	247.04	258.90	257.67	259.47	258.35	301.85
	Annual - Annuel	259.81	269.77	249.24	241.17	260.91	249.88	248.12	255.42	302.66
	2002											
	Quarter 1 - Trimestre 1	272.12	275.00	275.15	247.86	239.89	286.15	263.43	261.18	311.82
	Quarter 2 - Trimestre 2	269.26	344.74	267.69	237.29	221.22	283.65	263.56	247.84	324.21
	Quarter 3 - Trimestre 3	266.88	362.11	268.58	241.67	229.84	234.80	268.35	232.14	318.25
	Quarter 4 - Trimestre 4	262.83	341.10	258.44	227.63	228.55	252.14	253.81	238.82	322.70
	Annual - Annuel	267.70	334.59	267.55	238.46	229.52	263.67	262.44	244.75	319.24
	2003											
	Quarter 1 - Trimestre 1	255.06	271.87	254.41	214.45	215.82	266.25	238.50	238.80	319.67
81	Other services (except public administration) - Autres services, sauf les administrations publiques											
	2000											
	Quarter 1 - Trimestre 1	417.06	417.49	413.87	406.16	414.19	423.35	423.50
	Quarter 2 - Trimestre 2	433.93	435.38	438.92	427.73	435.65	386.06	456.49
	Quarter 3 - Trimestre 3	435.90	420.46	426.55	419.90	423.10	452.36	516.87
	Quarter 4 - Trimestre 4	438.93	436.31	434.88	443.57	436.89	414.54	478.43
	Annual - Annuel	431.82	427.51	428.76	425.20	427.68	420.15	461.37
	2001											
	Quarter 1 - Trimestre 1	445.62	443.70	456.17	434.74	447.30	391.13	484.77
	Quarter 2 - Trimestre 2	451.53	462.92	450.23	458.87	456.57	395.01	487.45
	Quarter 3 - Trimestre 3	458.42	442.35	461.54	440.67	450.31	472.60	496.23
	Quarter 4 - Trimestre 4	469.49	448.68	469.24	479.83	463.61	454.15	529.00
	Annual - Annuel	456.30	449.27	459.44	453.38	454.46	430.45	498.19
	2002											
	Quarter 1 - Trimestre 1	475.18	441.03	490.65	471.07	527.26	404.64	469.06	474.90	513.90
	Quarter 2 - Trimestre 2	470.63	434.08	477.17	469.66	538.43	378.64	460.51	463.80	546.80
	Quarter 3 - Trimestre 3	463.17	437.53	471.47	446.30	393.26	378.74	454.62	387.89	630.13
	Quarter 4 - Trimestre 4	455.64	439.03	479.99	417.48	412.09	323.45	453.12	366.91	584.58
	Annual - Annuel	466.33	437.92	479.66	451.73	468.64	370.95	459.35	425.54	566.94
	2003											
	Quarter 1 - Trimestre 1	447.68	429.55	459.76	447.19	387.95	293.47	446.33	336.17	594.25

.. Figures unavailable - Nombres indisponibles

Table 11

Quarterly and Annual Estimates of Average Weekly Earnings
by Enterprise Size of Employment, for All Employees, for
Selected Industries, Canada, Provinces and Territories.

Tableau 11

Estimations trimestrielles et annuelles de la rémunération
hebdomadaire moyenne, par taille d'entreprise selon l'emploi,
pour l'ensemble des salariés pour une sélection d'industries,
Canada, provinces et territoires.

(Continued - suite)

NAICS	Industry	Size - Taille										
		All Sizes - Toutes les tailles	0-4	5-19	20-49	50-99	100-299	300-499	500 +	0-49	50-299	300 +
SCIAN	Industrie											
NEW BRUNSWICK - NOUVEAU-BRUNSWICK												
91	Public administration - Administrations publiques											
	2000											
	Quarter 1 - Trimestre 1	\$722.44	\$430.67	\$664.59	\$468.05	\$508.42	..
	Quarter 2 - Trimestre 2	736.33	486.78	499.60	507.47	505.35	..
	Quarter 3 - Trimestre 3	732.48	406.37	523.57	465.19	483.14	..
	Quarter 4 - Trimestre 4	741.74	430.84	481.04	535.58	518.17	..
	Annual - Annuel	733.35	435.82	532.10	492.86	503.66	..
	2001											
	Quarter 1 - Trimestre 1	748.97	577.85	429.68	481.81	463.83	..
	Quarter 2 - Trimestre 2	737.97	527.27	471.02	501.00	490.81	..
	Quarter 3 - Trimestre 3	755.73	504.57	455.45	528.72	503.37	..
	Quarter 4 - Trimestre 4	766.17	544.25	432.34	559.96	519.50	..
	Annual - Annuel	752.26	537.23	447.39	519.17	494.99	..
	2002											
	Quarter 1 - Trimestre 1	782.66	\$414.07	\$418.49	500.15	416.16	541.00	\$454.75	500.57	\$821.43
	Quarter 2 - Trimestre 2	799.06	395.48	407.77	558.58	446.73	567.16	481.29	532.59	838.53
	Quarter 3 - Trimestre 3	809.19	489.60	398.39	528.61	423.61	576.92	467.42	533.16	854.93
	Quarter 4 - Trimestre 4	816.29	398.87	450.01	508.39	431.08	573.44	470.87	533.83	860.71
	Annual - Annuel	801.89	420.80	417.92	525.65	429.16	565.76	468.76	525.79	843.91
	2003											
	Quarter 1 - Trimestre 1	820.27	462.16	442.12	534.53	464.72	540.81	488.66	515.55	866.80
11-91N	Industrial aggregate (excluding unclassified) - Ensemble des industries sauf les entreprises non classifiées											
	2000											
	Quarter 1 - Trimestre 1	572.90	465.21	415.56	445.14	506.78	525.43	\$659.62	\$683.78	436.52	517.82	681.93
	Quarter 2 - Trimestre 2	582.15	474.26	437.06	476.43	522.71	547.00	619.03	685.47	457.95	537.34	680.58
	Quarter 3 - Trimestre 3	592.98	480.66	462.37	490.81	524.35	556.08	610.21	700.89	475.14	542.62	693.52
	Quarter 4 - Trimestre 4	595.16	496.68	477.00	519.82	553.40	523.41	656.56	683.03	494.36	535.79	680.99
	Annual - Annuel	586.11	479.38	448.76	483.75	527.48	538.17	635.79	688.38	466.54	533.77	684.32
	2001											
	Quarter 1 - Trimestre 1	591.95	470.39	448.18	483.90	507.98	538.44	641.57	697.96	464.11	525.53	693.37
	Quarter 2 - Trimestre 2	588.39	490.22	449.55	490.69	524.96	535.37	603.84	690.44	471.53	531.03	684.21
	Quarter 3 - Trimestre 3	595.11	486.72	452.59	503.54	524.34	563.13	593.06	706.68	476.16	547.07	695.37
	Quarter 4 - Trimestre 4	599.21	494.61	464.48	508.49	536.71	555.12	633.73	695.34	485.09	547.30	690.33
	Annual - Annuel	593.70	485.60	453.80	497.26	523.60	548.09	617.00	697.52	474.49	537.81	690.79
	2002											
	Quarter 1 - Trimestre 1	600.61	489.52	465.29	498.88	502.41	550.63	695.68	695.91	481.48	529.80	695.89
	Quarter 2 - Trimestre 2	603.37	489.71	468.95	499.84	506.41	559.36	692.80	705.80	483.74	536.63	704.87
	Quarter 3 - Trimestre 3	611.74	495.17	477.86	503.55	514.68	567.10	732.00	718.26	490.07	543.38	719.36
	Quarter 4 - Trimestre 4	617.27	503.40	488.87	512.65	513.57	568.71	713.18	716.52	499.91	543.85	716.28
	Annual - Annuel	608.39	494.50	475.44	503.88	509.57	561.62	709.77	709.16	488.95	538.64	709.20
	2003											
	Quarter 1 - Trimestre 1	615.15	488.62	467.63	496.67	499.30	576.37	709.91	717.17	481.86	543.07	716.66
QUÉBEC												
11	Forestry, logging & support - Foresterie, exploitation et soutien											
	2000											
	Quarter 1 - Trimestre 1	709.73	532.47	582.20	642.52	662.78	754.02	581.50	713.70	918.68
	Quarter 2 - Trimestre 2	704.11	553.30	609.07	592.32	644.50	748.58	584.66	693.00	911.71
	Quarter 3 - Trimestre 3	713.50	610.55	661.94	653.48	661.21	741.01	642.43	698.77	883.76
	Quarter 4 - Trimestre 4	711.88	605.77	655.36	658.53	670.93	763.63	640.20	709.41	856.93
	Annual - Annuel	710.38	579.72	630.81	640.13	661.64	749.72	616.55	703.05	891.69
	2001											
	Quarter 1 - Trimestre 1	721.92	582.27	641.47	683.75	721.91	846.03	634.13	784.61	864.69
	Quarter 2 - Trimestre 2	726.84	616.47	670.92	646.05	659.12	691.73	647.24	673.27	889.44
	Quarter 3 - Trimestre 3	732.14	610.73	651.76	676.79	725.65	741.24	649.44	733.76	842.88
	Quarter 4 - Trimestre 4	735.34	607.48	672.21	694.94	710.28	759.64	660.23	736.29	872.87
	Annual - Annuel	729.56	604.02	658.16	676.02	708.25	758.38	647.86	733.53	864.80
	2002											
	Quarter 1 - Trimestre 1	747.50	646.85	678.20	706.90	751.50	817.81	673.87	788.23	857.59
	Quarter 2 - Trimestre 2	759.19	645.45	672.46	689.57	684.04	784.41	666.94	733.50	911.20
	Quarter 3 - Trimestre 3	757.24	650.96	671.87	713.97	744.80	818.35	680.05	779.50	882.87
	Quarter 4 - Trimestre 4	757.92	670.25	709.98	680.01	751.78	862.47	687.91	799.36	876.62
	Annual - Annuel	755.72	653.70	683.44	698.70	738.88	823.78	677.91	779.37	882.76
	2003											
	Quarter 1 - Trimestre 1	755.36	662.15	687.56	655.84	771.79	899.27	670.72	827.27	883.94

.. Figures unavailable - Nombres indisponibles

Table 11

Quarterly and Annual Estimates of Average Weekly Earnings
by Enterprise Size of Employment, for All Employees, for
Selected Industries, Canada, Provinces and Territories.

Tableau 11

Estimations trimestrielles et annuelles de la rémunération
hebdomadaire moyenne, par taille d'entreprise selon l'emploi,
pour l'ensemble des salariés pour une sélection d'industries,
Canada, provinces et territoires.

(Continued - suite)

NAICS	Industry	Size - Taille										
		All Sizes - Toutes les tailles	0-4	5-19	20-49	50-99	100-299	300-499	500 +	0-49	50-299	300 +
QUÉBEC												
21	Mining & oil & gas extraction - Extraction minière et extraction de pétrole et de gaz											
	2000											
	Quarter 1 - Trimestre 1	\$894.62	..	\$591.87	..	\$907.97	\$833.10	\$821.78	\$861.01	\$920.40
	Quarter 2 - Trimestre 2	896.67	..	508.18	..	1,163.21	718.92	794.28	867.20	936.93
	Quarter 3 - Trimestre 3	922.13	..	774.49	..	1,211.36	685.11	927.77	864.87	940.24
	Quarter 4 - Trimestre 4	940.01	..	710.91	..	1,039.62	915.22	840.67	964.12	959.91
	Annual - Annuel	912.46	..	644.68	..	1,081.49	782.33	846.25	889.95	938.25
	2001											
	Quarter 1 - Trimestre 1	956.14	..	681.49	..	969.52	979.72	842.15	975.03	986.22
	Quarter 2 - Trimestre 2	949.07	..	697.26	..	1,069.72	942.08	865.02	976.76	967.06
	Quarter 3 - Trimestre 3	928.23	..	677.76	..	1,083.68	781.57	839.97	874.03	973.76
	Quarter 4 - Trimestre 4	950.04	..	676.75	..	1,103.98	869.76	829.29	950.74	984.42
	Annual - Annuel	945.20	..	683.45	..	1,054.76	885.20	844.43	942.71	977.86
	2002											
	Quarter 1 - Trimestre 1	965.51	..	676.72	864.61	962.44	992.46
	Quarter 2 - Trimestre 2	962.36	..	641.50	860.29	893.95	1,026.46
	Quarter 3 - Trimestre 3	962.19	..	643.99	921.89	849.19	1,032.08
	Quarter 4 - Trimestre 4	966.45	..	690.99	943.36	957.57	978.73
	Annual - Annuel	964.08	..	662.26	900.03	912.21	1,007.61
	2003											
	Quarter 1 - Trimestre 1	973.26	\$701.45	773.69	\$1,001.75	928.19	992.32	852.59	973.47	1,007.06
22	Utilities - Services publics											
	2000											
	Quarter 1 - Trimestre 1	1,094.51	..	818.29	..	865.28	711.71	\$732.30	\$1,128.79	734.51	739.53	1,117.68
	Quarter 2 - Trimestre 2	1,093.62	..	861.96	..	923.46	741.63	734.64	1,125.07	770.76	773.55	1,114.47
	Quarter 3 - Trimestre 3	1,081.42	..	927.55	..	860.41	775.60	803.85	1,106.83	807.88	791.49	1,100.00
	Quarter 4 - Trimestre 4	1,081.38	..	850.24	..	919.72	743.28	611.77	1,116.26	778.13	788.13	1,100.22
	Annual - Annuel	1,087.66	..	864.03	..	894.63	743.67	712.18	1,119.14	771.43	773.91	1,107.99
	2001											
	Quarter 1 - Trimestre 1	1,086.56	..	1,148.63	..	990.19	880.25	784.09	1,107.63	1,092.18	899.83	1,101.45
	Quarter 2 - Trimestre 2	1,084.06	..	459.93	..	763.85	763.71	748.34	1,131.78	592.31	763.77	1,123.40
	Quarter 3 - Trimestre 3	1,085.39	..	551.04	..	571.47	712.79	..	1,119.04	522.69	650.38	1,118.90
	Quarter 4 - Trimestre 4	1,086.48	..	541.19	..	710.47	789.27	1,101.77	1,114.22	567.90	751.37	1,114.17
	Annual - Annuel	1,085.63	..	651.00	..	745.95	811.44	796.74	1,118.09	659.92	789.23	1,114.51
	2002											
	Quarter 1 - Trimestre 1	1,089.87	..	576.70	631.40	704.82	1,142.87
	Quarter 2 - Trimestre 2	1,101.47	..	811.50	851.12	764.42	1,141.47
	Quarter 3 - Trimestre 3	1,109.73	..	873.34	837.85	784.55	1,147.87
	Quarter 4 - Trimestre 4	1,122.63	..	714.09	762.64	791.54	1,163.01
	Annual - Annuel	1,106.06	..	755.78	769.11	761.70	1,148.92
	2003											
	Quarter 1 - Trimestre 1	1,117.53	..	855.15	689.31	876.75	732.73	752.16	784.32	1,167.86
23	Construction - Construction											
	2000											
	Quarter 1 - Trimestre 1	734.42	541.73	662.54	806.74	874.14	1,052.17	1,057.11	992.87	652.34	967.00	1,007.24
	Quarter 2 - Trimestre 2	755.42	601.57	684.72	837.05	883.18	1,000.07	1,098.89	986.68	688.49	939.88	1,020.47
	Quarter 3 - Trimestre 3	764.12	598.73	690.70	819.44	890.53	975.07	1,071.89	960.87	693.96	932.12	987.72
	Quarter 4 - Trimestre 4	765.14	587.47	696.55	832.50	888.61	963.41	1,039.96	984.34	686.70	926.47	997.92
	Annual - Annuel	756.07	584.67	684.55	824.74	885.09	993.69	1,066.95	979.85	682.06	939.38	1,001.85
	2001											
	Quarter 1 - Trimestre 1	759.79	576.97	709.47	855.30	928.88	979.04	1,123.84	912.59	689.80	953.83	938.62
	Quarter 2 - Trimestre 2	744.84	611.63	691.30	802.33	829.28	913.79	823.10	932.01	692.46	869.37	916.45
	Quarter 3 - Trimestre 3	744.26	599.15	674.77	818.43	867.21	910.69	933.47	922.95	682.55	887.17	924.85
	Quarter 4 - Trimestre 4	750.96	589.07	683.68	828.47	878.61	940.85	1,103.58	906.19	685.48	908.75	951.13
	Annual - Annuel	749.39	594.20	688.56	823.97	872.48	933.80	998.15	918.94	687.41	901.74	932.47
	2002											
	Quarter 1 - Trimestre 1	756.17	617.50	714.69	818.70	875.29	945.99	928.37	902.06	703.68	908.62	905.99
	Quarter 2 - Trimestre 2	764.15	645.67	699.82	800.98	847.66	944.39	1,072.86	959.58	707.76	893.44	978.06
	Quarter 3 - Trimestre 3	786.37	654.26	726.29	813.18	862.35	974.43	1,046.96	979.92	725.41	915.99	989.36
	Quarter 4 - Trimestre 4	792.41	657.92	733.56	830.83	904.84	945.37	1,110.46	916.61	734.81	922.75	947.93
	Annual - Annuel	776.02	644.25	718.85	815.68	873.91	954.14	1,046.97	940.42	718.61	911.26	956.83
	2003											
	Quarter 1 - Trimestre 1	785.65	622.72	728.91	826.14	911.53	949.29	1,082.63	1,024.03	718.20	930.01	1,028.02

.. Figures unavailable - Nombres indisponibles

Table 11

Quarterly and Annual Estimates of Average Weekly Earnings
by Enterprise Size of Employment, for All Employees, for
Selected Industries, Canada, Provinces and Territories.

Tableau 11

Estimations trimestrielles et annuelles de la rémunération
hebdomadaire moyenne, par taille d'entreprise selon l'emploi,
pour l'ensemble des salariés pour une sélection d'industries,
Canada, provinces et territoires.

(Continued - suite)

NAICS	Industry	Size - Taille										
		All Sizes - Toutes les tailles	0-4	5-19	20-49	50-99	100-299	300-499	500 +	0-49	50-299	300 +
SCIAN	Industrie											
QUÉBEC												
31-33 Manufacturing - Fabrication												
	2000											
	Quarter 1 - Trimestre 1	\$719.81	\$510.68	\$521.74	\$559.34	\$616.07	\$640.96	\$737.19	\$889.00	\$540.00	\$630.89	\$866.37
	Quarter 2 - Trimestre 2	720.43	527.49	530.78	570.90	621.40	635.77	714.54	890.03	551.41	630.00	861.16
	Quarter 3 - Trimestre 3	720.82	551.73	529.50	595.43	629.31	651.66	727.59	865.19	565.82	642.82	842.85
	Quarter 4 - Trimestre 4	722.23	565.09	533.07	591.45	630.23	646.38	733.18	866.55	566.49	640.02	846.33
	Annual - Annuel	720.83	538.47	528.74	579.09	624.33	643.79	727.71	877.48	555.80	636.03	853.97
	2001											
	Quarter 1 - Trimestre 1	724.35	541.28	520.62	583.54	628.85	656.73	685.77	876.86	555.08	646.17	848.92
	Quarter 2 - Trimestre 2	730.44	579.82	559.86	602.99	646.28	653.25	689.40	873.93	584.18	650.52	845.54
	Quarter 3 - Trimestre 3	735.26	543.55	547.93	610.56	649.96	668.15	698.44	874.96	579.38	661.01	851.21
	Quarter 4 - Trimestre 4	738.39	553.10	559.43	618.28	654.78	678.19	722.60	869.97	588.95	668.88	850.06
	Annual - Annuel	732.10	554.65	547.14	603.97	645.02	663.90	698.38	873.94	577.06	656.53	848.92
	2002											
	Quarter 1 - Trimestre 1	746.95	561.17	575.47	620.01	647.86	687.09	727.35	880.91	597.17	671.36	861.83
	Quarter 2 - Trimestre 2	752.57	560.82	584.24	615.43	639.69	660.64	786.39	904.85	598.15	652.42	889.03
	Quarter 3 - Trimestre 3	757.40	558.89	584.92	624.71	650.58	661.02	792.71	909.03	602.81	657.06	893.91
	Quarter 4 - Trimestre 4	761.43	566.70	589.74	630.64	647.09	683.72	794.98	904.39	608.22	669.44	890.09
	Annual - Annuel	754.64	561.93	583.57	622.62	646.28	672.73	776.11	899.80	601.57	662.41	883.77
	2003											
	Quarter 1 - Trimestre 1	763.55	534.88	565.38	628.07	642.35	691.61	802.73	917.33	594.51	672.65	901.73
41 Wholesale Trade - Commerce de gros												
	2000											
	Quarter 1 - Trimestre 1	685.38	547.77	585.08	679.84	715.35	704.11	803.14	800.33	615.15	709.47	800.73
	Quarter 2 - Trimestre 2	675.91	552.00	589.89	671.14	727.08	699.26	811.76	748.56	615.00	712.72	756.92
	Quarter 3 - Trimestre 3	680.82	560.92	601.26	669.33	747.02	685.13	814.74	743.16	621.67	715.85	753.66
	Quarter 4 - Trimestre 4	679.60	576.62	608.27	676.04	743.94	691.41	788.83	716.18	629.65	718.49	727.83
	Annual - Annuel	680.38	559.35	596.06	674.01	734.00	694.95	803.71	750.42	620.37	714.22	758.20
	2001											
	Quarter 1 - Trimestre 1	681.41	555.05	603.36	680.34	732.95	714.02	761.70	733.71	624.28	723.33	737.71
	Quarter 2 - Trimestre 2	686.56	564.31	621.12	696.28	711.08	721.80	820.65	724.38	640.25	716.46	738.19
	Quarter 3 - Trimestre 3	692.59	561.98	618.39	681.91	736.68	714.16	900.66	748.71	633.69	725.35	767.40
	Quarter 4 - Trimestre 4	691.73	591.90	624.50	707.74	719.27	723.02	826.14	762.50	650.69	721.15	738.78
	Annual - Annuel	688.03	568.41	616.85	691.58	725.03	718.18	823.46	733.29	637.26	721.58	745.33
	2002											
	Quarter 1 - Trimestre 1	689.60	599.85	622.88	661.60	704.75	724.79	825.14	758.30	633.88	714.67	767.79
	Quarter 2 - Trimestre 2	688.57	611.49	630.30	666.19	681.34	678.82	800.07	788.18	641.76	680.04	789.85
	Quarter 3 - Trimestre 3	688.70	621.05	641.88	649.04	679.03	689.56	691.38	794.89	641.48	684.36	779.60
	Quarter 4 - Trimestre 4	697.10	634.03	664.47	675.22	688.13	685.18	738.67	770.16	663.64	686.55	766.13
	Annual - Annuel	691.04	616.81	639.69	663.05	687.70	693.03	761.77	777.86	645.27	690.44	775.62
	2003											
	Quarter 1 - Trimestre 1	699.73	610.60	633.13	664.15	675.58	721.93	812.09	797.31	641.93	699.98	799.12
44-45 Retail trade - Commerce de détail												
	2000											
	Quarter 1 - Trimestre 1	383.83	316.89	353.19	402.31	420.64	356.31	565.92	396.54	361.74	392.99	411.92
	Quarter 2 - Trimestre 2	385.57	326.80	361.32	410.38	438.53	375.94	591.89	372.22	370.19	410.12	391.27
	Quarter 3 - Trimestre 3	395.87	342.01	379.94	428.53	453.31	377.31	627.43	371.33	388.04	418.85	391.70
	Quarter 4 - Trimestre 4	394.38	350.05	375.43	418.86	428.45	388.14	498.97	387.13	384.63	408.77	397.47
	Annual - Annuel	389.98	333.52	367.52	414.91	435.21	375.26	567.56	381.52	376.06	407.81	397.77
	2001											
	Quarter 1 - Trimestre 1	399.51	345.67	362.65	419.42	464.08	394.90	654.09	388.41	377.92	432.35	408.53
	Quarter 2 - Trimestre 2	398.26	371.07	379.84	435.80	458.06	397.70	407.72	376.64	396.59	431.39	379.00
	Quarter 3 - Trimestre 3	401.56	352.66	376.58	434.22	459.28	399.06	410.85	395.96	390.24	433.15	396.94
	Quarter 4 - Trimestre 4	401.10	362.69	372.66	429.76	461.96	408.80	415.62	390.95	389.58	438.64	392.73
	Annual - Annuel	400.11	358.13	373.05	429.89	460.79	400.13	473.89	387.98	388.69	433.91	394.19
	2002											
	Quarter 1 - Trimestre 1	401.99	376.60	374.73	422.82	434.28	393.29	403.97	407.16	391.56	416.60	406.97
	Quarter 2 - Trimestre 2	402.07	380.49	376.11	417.17	412.85	383.73	442.75	417.60	390.88	400.16	419.18
	Quarter 3 - Trimestre 3	405.53	382.37	385.93	434.79	440.24	395.16	408.91	399.58	401.57	421.15	400.22
	Quarter 4 - Trimestre 4	404.70	397.20	397.54	437.70	426.95	401.10	407.18	388.17	411.02	415.79	389.37
	Annual - Annuel	403.61	384.24	383.62	428.14	428.39	393.32	415.41	402.64	398.80	413.29	403.45
	2003											
	Quarter 1 - Trimestre 1	405.04	364.78	373.34	426.46	415.34	387.58	370.39	429.96	389.63	403.07	425.93
48-49 Transportation & warehousing - Transport et entreposage												
	2000											
	Quarter 1 - Trimestre 1	672.11	459.18	496.62	528.25	535.06	705.23	672.77	805.21	495.94	633.64	799.11
	Quarter 2 - Trimestre 2	672.22	457.51	507.58	542.34	553.57	682.17	681.29	801.23	503.93	628.01	795.51
	Quarter 3 - Trimestre 3	681.07	473.15	541.19	571.16	560.16	695.45	678.50	794.65	530.38	638.85	788.99
	Quarter 4 - Trimestre 4	680.69	477.63	532.01	570.56	587.89	685.86	620.24	808.82	529.51	645.14	798.20

Table 11
Quarterly and Annual Estimates of Average Weekly Earnings
by Enterprise Size of Employment, for All Employees, for
Selected Industries, Canada, Provinces and Territories.

Tableau 11
Estimations trimestrielles et annuelles de la rémunération
hebdomadaire moyenne, par taille d'entreprise selon l'emploi,
pour l'ensemble des salariés pour une sélection d'industries,
Canada, provinces et territoires.

(Continued - suite)

NAICS	Industry	Size - Taille										
		All Sizes - Toutes les tailles	0-4	5-19	20-49	50-99	100-299	300-499	500 +	0-49	50-299	300 +
SCIAN	Industrie											
QUÉBEC												
48-49 Transportation & warehousing - Transport et entreposage												
	2000											
	Annual - Annuel	\$676.53	\$466.76	\$519.55	\$552.93	\$560.24	\$691.80	\$661.52	\$802.45	\$514.95	\$636.70	\$795.45
	2001											
	Quarter 1 - Trimestre 1	685.44	485.61	537.47	583.48	551.84	713.53	739.71	805.83	538.45	645.43	801.85
	Quarter 2 - Trimestre 2	689.78	500.83	545.57	548.77	598.61	695.80	760.41	813.79	534.37	655.56	810.40
	Quarter 3 - Trimestre 3	701.80	504.75	551.52	588.49	612.25	726.17	802.05	819.42	550.23	681.59	818.50
	Quarter 4 - Trimestre 4	705.55	516.70	554.59	567.94	605.93	730.75	760.36	830.43	548.43	682.93	826.81
	Annual - Annuel	695.66	502.03	547.33	571.78	592.33	717.25	764.27	817.33	542.85	667.07	814.30
	2002											
	Quarter 1 - Trimestre 1	711.89	552.21	562.43	568.78	611.43	702.76	791.97	838.50	561.87	665.10	836.47
	Quarter 2 - Trimestre 2	717.06	551.01	566.57	567.75	568.15	714.68	809.62	852.33	562.78	655.01	850.40
	Quarter 3 - Trimestre 3	718.90	563.82	582.74	607.51	611.74	684.58	778.15	841.83	585.42	654.23	838.83
	Quarter 4 - Trimestre 4	719.14	551.29	595.28	596.28	592.85	688.51	773.42	844.48	583.35	649.77	841.51
	Annual - Annuel	716.73	554.54	576.82	584.32	595.91	697.78	788.52	844.31	573.24	655.99	841.83
	2003											
	Quarter 1 - Trimestre 1	719.31	527.08	580.63	575.10	579.53	726.42	832.72	847.05	564.12	663.26	846.11
51 Information & cultural industries - Industrie de l'information et industrie culturelle												
	2000											
	Quarter 1 - Trimestre 1	766.63	609.12	553.93	625.63	749.95	822.36	662.65	840.00	589.90	798.98	817.45
	Quarter 2 - Trimestre 2	761.42	612.49	567.57	643.84	787.12	836.26	723.15	808.35	603.95	823.81	796.91
	Quarter 3 - Trimestre 3	762.27	611.45	560.15	671.33	747.76	811.98	804.20	802.67	610.27	793.17	802.87
	Quarter 4 - Trimestre 4	766.59	656.34	597.23	662.82	694.56	770.76	843.02	814.36	633.42	749.36	816.58
	Annual - Annuel	764.23	622.53	569.58	651.33	742.94	809.48	750.65	816.09	609.53	790.36	808.44
	2001											
	Quarter 1 - Trimestre 1	781.72	559.43	558.60	672.84	722.32	725.30	827.71	847.86	596.84	724.24	845.93
	Quarter 2 - Trimestre 2	782.09	659.24	618.85	711.13	690.89	826.21	629.92	837.47	659.06	780.99	818.38
	Quarter 3 - Trimestre 3	785.53	630.64	606.51	676.46	733.09	804.24	743.36	840.20	636.87	775.16	830.20
	Quarter 4 - Trimestre 4	797.27	681.47	608.51	681.85	739.55	765.24	680.40	863.16	650.23	754.59	847.40
	Annual - Annuel	786.69	633.63	597.96	685.77	722.82	780.16	722.89	847.33	636.16	758.50	835.60
	2002											
	Quarter 1 - Trimestre 1	805.82	659.34	595.94	681.48	690.65	766.65	760.23	880.23	640.03	734.39	869.82
	Quarter 2 - Trimestre 2	804.86	662.08	601.21	664.13	671.00	779.90	730.47	890.35	636.00	734.91	876.05
	Quarter 3 - Trimestre 3	805.76	637.86	583.61	662.35	639.77	865.15	787.73	883.14	622.96	764.61	873.81
	Quarter 4 - Trimestre 4	811.83	686.28	632.95	652.29	656.15	801.88	776.30	888.56	650.05	742.06	879.02
	Annual - Annuel	807.06	661.73	603.42	665.00	664.04	802.66	764.13	885.49	637.24	743.96	874.61
	2003											
	Quarter 1 - Trimestre 1	810.82	636.80	609.72	619.58	675.84	813.29	856.12	884.88	618.28	758.37	882.16
52 Finance & insurance - Finance et assurances												
	2000											
	Quarter 1 - Trimestre 1	804.40	603.96	666.08	670.31	735.78	905.48	1,130.66	865.13	657.16	827.24	876.14
	Quarter 2 - Trimestre 2	804.04	633.52	680.30	694.19	726.30	873.91	1,091.15	859.96	678.29	806.87	868.03
	Quarter 3 - Trimestre 3	772.88	600.68	698.23	665.39	702.88	762.45	1,126.44	823.09	666.85	735.43	834.82
	Quarter 4 - Trimestre 4	765.61	600.60	656.52	649.81	685.12	744.77	1,153.38	827.56	643.49	717.71	836.97
	Annual - Annuel	786.76	609.91	675.71	670.48	712.10	819.59	1,124.48	843.65	661.83	770.63	853.75
	2001											
	Quarter 1 - Trimestre 1	765.98	576.03	630.85	623.11	688.57	846.79	1,309.77	811.83	617.03	772.25	828.76
	Quarter 2 - Trimestre 2	770.68	675.22	658.63	667.11	675.94	699.20	977.52	831.28	665.54	689.60	838.46
	Quarter 3 - Trimestre 3	777.85	652.06	652.25	652.34	671.87	790.43	828.97	841.57	652.25	733.55	841.10
	Quarter 4 - Trimestre 4	774.19	635.02	666.27	680.60	670.34	800.31	859.14	826.68	667.25	739.92	827.78
	Annual - Annuel	772.23	634.75	651.90	656.23	676.71	780.80	984.21	828.08	650.63	733.29	834.11
	2002											
	Quarter 1 - Trimestre 1	781.43	651.82	666.47	669.07	715.47	832.21	889.97	825.49	665.10	785.55	827.13
	Quarter 2 - Trimestre 2	799.48	682.86	651.04	653.78	689.84	829.01	953.92	861.42	658.25	771.69	864.94
	Quarter 3 - Trimestre 3	795.66	697.80	661.48	665.11	689.32	786.68	936.86	855.14	669.70	746.20	858.57
	Quarter 4 - Trimestre 4	815.86	685.58	701.50	679.20	704.11	800.63	811.25	883.83	687.59	758.29	879.95
	Annual - Annuel	798.21	679.64	669.40	666.75	699.56	812.42	890.26	856.59	670.02	765.40	857.94
	2003											
	Quarter 1 - Trimestre 1	823.82	609.82	683.20	695.05	761.37	854.85	1,265.99	869.18	674.20	810.96	882.30
53 Real estate & rental & leasing - Services immobiliers et services de location et de location à bail												
	2000											
	Quarter 1 - Trimestre 1	492.74	407.19	403.77	449.51	435.99	521.46	414.92	483.82	726.17
	Quarter 2 - Trimestre 2	506.57	425.07	406.87	448.97	453.24	552.15	421.91	506.23	744.47
	Quarter 3 - Trimestre 3	519.99	437.52	429.40	465.66	468.72	541.38	439.60	506.22	741.12

.. Figures unavailable - Nombres indisponibles

Table 11

Quarterly and Annual Estimates of Average Weekly Earnings
by Enterprise Size of Employment, for All Employees, for
Selected Industries, Canada, Provinces and Territories.

Tableau 11

Estimations trimestrielles et annuelles de la rémunération
hebdomadaire moyenne, par taille d'entreprise selon l'emploi,
pour l'ensemble des salariés pour une sélection d'industries,
Canada, provinces et territoires.

(Continued - suite)

NAICS	Industry	Size - Taille										
		All Sizes - Toutes les tailles	0-4	5-19	20-49	50-99	100-299	300-499	500 +	0-49	50-299	300 +
SCIAN	Industrie											
QUÉBEC												
53	Real estate & rental & leasing - Services immobiliers et services de location et de location à bail											
	2000											
	Quarter 4 - Trimestre 4	\$522.34	\$474.17	\$445.42	\$510.81	\$535.16	\$546.36	\$468.85	\$541.30	\$647.78
	Annual - Annuel	510.54	436.06	421.45	468.41	474.30	540.38	436.21	509.97	714.34
	2001											
	Quarter 1 - Trimestre 1	503.32	407.20	421.11	480.36	489.99	547.56	429.63	520.62	715.88
	Quarter 2 - Trimestre 2	495.54	431.28	426.22	450.16	481.37	514.59	432.92	499.51	701.18
	Quarter 3 - Trimestre 3	494.32	402.62	396.36	455.47	477.01	534.14	411.16	506.30	738.86
	Quarter 4 - Trimestre 4	508.28	435.60	413.46	469.32	465.54	563.76	432.78	514.67	735.00
	Annual - Annuel	500.31	419.52	414.11	463.76	478.38	538.80	426.57	510.00	723.22
	2002											
	Quarter 1 - Trimestre 1	515.10	478.32	426.41	478.51	447.83	544.10	\$618.55	\$723.14	453.97	495.12	709.81
	Quarter 2 - Trimestre 2	522.74	498.92	422.38	460.86	432.10	593.63	608.94	768.70	454.88	507.63	749.74
	Quarter 3 - Trimestre 3	499.54	473.46	422.54	459.41	410.87	493.84	650.29	746.84	445.39	451.57	730.52
	Quarter 4 - Trimestre 4	503.45	481.20	419.09	467.99	443.75	523.74	651.32	705.80	448.22	480.29	697.45
	Annual - Annuel	510.08	483.33	422.53	466.39	433.05	537.99	634.68	736.01	450.53	483.01	721.64
	2003											
	Quarter 1 - Trimestre 1	496.53	439.52	412.46	469.85	442.79	511.32	598.96	717.86	433.70	472.26	698.52
54	Professional, scientific & technical services - Services professionnels, scientifiques et techniques											
	2000											
	Quarter 1 - Trimestre 1	746.75	548.72	620.44	734.48	807.66	831.43	828.70	930.69	625.94	821.93	911.96
	Quarter 2 - Trimestre 2	758.64	577.05	653.60	749.53	782.14	878.93	893.34	904.96	652.82	837.35	902.63
	Quarter 3 - Trimestre 3	771.69	585.12	664.49	763.94	821.13	881.27	876.01	921.80	665.25	853.08	911.91
	Quarter 4 - Trimestre 4	784.69	631.71	692.94	803.37	870.25	845.64	928.33	866.33	703.37	856.37	878.66
	Annual - Annuel	765.94	585.95	658.72	763.96	821.95	858.69	883.56	905.34	662.63	842.74	900.98
	2001											
	Quarter 1 - Trimestre 1	778.69	577.49	658.69	808.51	946.82	865.61	948.48	860.60	669.81	901.65	876.41
	Quarter 2 - Trimestre 2	773.48	619.15	684.13	796.91	879.75	846.54	866.62	854.73	690.55	862.18	856.84
	Quarter 3 - Trimestre 3	786.67	604.26	674.32	799.76	907.62	859.07	907.66	904.24	682.23	883.63	904.83
	Quarter 4 - Trimestre 4	786.64	627.78	685.57	801.98	880.94	843.06	906.30	896.20	695.52	861.61	897.95
	Annual - Annuel	781.31	607.35	675.63	801.77	903.36	853.86	907.89	878.41	684.54	877.48	883.60
	2002											
	Quarter 1 - Trimestre 1	797.78	642.94	681.91	787.23	919.93	823.91	918.13	927.14	697.19	872.28	925.50
	Quarter 2 - Trimestre 2	802.86	670.56	693.47	778.08	877.47	835.22	961.88	925.79	709.82	856.85	931.69
	Quarter 3 - Trimestre 3	802.27	665.70	691.24	789.39	871.46	820.14	926.88	929.11	710.85	846.76	928.79
	Quarter 4 - Trimestre 4	805.14	671.74	695.97	800.47	867.22	854.52	982.32	902.02	717.58	860.35	912.43
	Annual - Annuel	802.07	662.61	690.77	788.76	883.68	834.08	945.84	920.48	708.94	858.81	924.38
	2003											
	Quarter 1 - Trimestre 1	816.50	638.81	677.90	810.53	857.86	937.02	1,006.03	939.58	701.90	899.82	948.86
55	Management of companies & enterprises - Gestion de sociétés et d'entreprises											
	2000											
	Quarter 1 - Trimestre 1	837.37	910.06	857.85	826.46	846.01	809.00	865.68	824.88	828.41
	Quarter 2 - Trimestre 2	863.57	1,018.32	891.49	942.65	880.15	891.86	946.95	886.35	821.88
	Quarter 3 - Trimestre 3	841.24	903.49	788.49	762.47	683.62	899.51	819.66	804.75	890.19
	Quarter 4 - Trimestre 4	851.76	930.52	805.54	907.15	639.75	844.99	875.58	751.46	890.20
	Annual - Annuel	848.49	936.55	830.62	857.07	744.92	861.62	872.28	809.42	847.70
	2001											
	Quarter 1 - Trimestre 1	877.20	873.98	817.51	811.37	849.72	989.18	832.82	926.71	898.34
	Quarter 2 - Trimestre 2	875.65	1,031.63	916.06	862.71	850.54	907.01	937.66	879.54	817.64
	Quarter 3 - Trimestre 3	876.39	967.90	836.14	900.15	868.16	1,072.13	899.74	971.37	824.96
	Quarter 4 - Trimestre 4	876.44	1,044.45	912.14	881.80	840.13	934.69	946.40	885.29	810.78
	Annual - Annuel	876.42	980.42	869.54	861.73	851.72	975.44	903.28	915.52	836.44
	2002											
	Quarter 1 - Trimestre 1	878.19	1,091.95	949.94	853.57	925.62	961.89	967.82	944.17	780.14
	Quarter 2 - Trimestre 2	878.42	1,080.10	1,060.85	887.65	779.54	916.04	1,011.38	862.51	782.90
	Quarter 3 - Trimestre 3	880.11	1,110.03	945.00	920.67	719.31	980.26	988.93	859.20	800.60
	Quarter 4 - Trimestre 4	878.98	1,099.62	1,030.59	975.92	843.26	914.87	1,033.30	875.88	758.10
	Annual - Annuel	878.95	1,095.35	996.45	911.82	818.93	944.83	1,000.67	884.98	780.43
	2003											
	Quarter 1 - Trimestre 1	874.63	1,023.50	1,065.38	992.86	721.28	992.45	1,029.17	843.79	772.39

.. Figures unavailable - Nombres indisponibles

Table 11
Quarterly and Annual Estimates of Average Weekly Earnings by Enterprise Size of Employment, for All Employees, for Selected Industries, Canada, Provinces and Territories.
Tableau 11
Estimations trimestrielles et annuelles de la rémunération hebdomadaire moyenne, par taille d'entreprise selon l'emploi, pour l'ensemble des salariés pour une sélection d'industries, Canada, provinces et territoires.

(Continued - suite)

NAICS	Industry	Size - Taille										
		All Sizes - Toutes les tailles	0-4	5-19	20-49	50-99	100-299	300-499	500 +	0-49	50-299	300 +
SCIAN	Industrie											
QUÉBEC												
56	Admin. & support, waste managemt. & remediation services - Services admin., soutien, gestion des déchets, assainissem.											
	2000											
	Quarter 1 - Trimestre 1	\$486.14	\$435.44	\$473.26	\$462.07	\$473.87	\$527.74	\$462.61	\$509.82	\$459.98	\$506.09	\$497.80
	Quarter 2 - Trimestre 2	487.40	446.75	461.05	484.94	479.59	509.94	552.06	488.29	465.12	497.90	502.79
	Quarter 3 - Trimestre 3	499.65	501.27	501.31	513.48	499.07	546.10	497.99	465.42	505.22	528.27	472.56
	Quarter 4 - Trimestre 4	505.67	506.93	506.59	522.98	482.39	549.18	511.27	476.70	511.93	525.45	485.03
	Annual - Annuel	494.91	472.38	485.59	496.53	483.77	533.99	505.80	484.24	485.82	514.78	489.31
	2001											
	Quarter 1 - Trimestre 1	505.91	460.08	470.39	494.88	492.79	578.59	583.76	475.97	475.96	546.26	506.23
	Quarter 2 - Trimestre 2	502.78	522.18	482.35	512.12	494.52	515.84	609.49	455.75	501.72	507.50	500.50
	Quarter 3 - Trimestre 3	504.86	502.32	486.25	503.79	481.24	530.57	632.38	465.19	495.97	511.72	509.18
	Quarter 4 - Trimestre 4	506.08	491.48	502.07	525.17	492.31	513.13	650.97	462.36	506.78	505.39	505.90
	Annual - Annuel	504.90	494.90	485.24	509.12	490.15	534.13	617.57	464.77	495.45	517.40	505.45
	2002											
	Quarter 1 - Trimestre 1	508.19	529.63	477.39	528.44	442.81	526.15	610.43	493.75	506.93	494.89	519.21
	Quarter 2 - Trimestre 2	510.45	545.66	482.00	514.22	454.94	490.04	674.31	496.44	507.40	476.00	538.67
	Quarter 3 - Trimestre 3	512.22	553.21	499.90	525.87	478.64	458.78	647.17	503.43	521.08	466.19	537.75
	Quarter 4 - Trimestre 4	511.74	558.32	506.83	541.89	498.82	455.08	605.10	501.35	530.72	471.64	524.46
	Annual - Annuel	510.73	547.22	491.96	527.61	469.96	480.63	635.72	498.88	516.82	476.56	530.30
	2003											
	Quarter 1 - Trimestre 1	509.98	517.72	496.04	517.31	517.40	492.45	565.19	505.21	508.27	502.12	517.91
61	Educational services - Services d'enseignement											
	2000											
	Quarter 1 - Trimestre 1	645.91	409.37	360.49	492.55	564.04	641.65	791.08	655.40	426.45	617.35	660.07
	Quarter 2 - Trimestre 2	652.75	398.45	349.63	458.98	588.30	631.58	701.02	666.87	405.87	618.60	667.95
	Quarter 3 - Trimestre 3	680.13	396.90	416.89	553.66	667.18	662.97	827.22	687.66	472.43	664.17	693.16
	Quarter 4 - Trimestre 4	679.12	412.19	374.21	475.79	593.84	621.55	750.51	696.97	424.03	612.60	699.30
	Annual - Annuel	663.51	404.84	373.88	492.49	598.18	638.89	766.55	675.90	430.75	626.44	679.26
	2001											
	Quarter 1 - Trimestre 1	693.64	443.34	389.79	515.50	628.14	662.88	798.65	708.52	453.76	652.29	711.88
	Quarter 2 - Trimestre 2	693.83	453.63	393.59	517.38	633.86	679.67	754.63	709.72	458.10	665.26	711.23
	Quarter 3 - Trimestre 3	724.46	434.24	449.42	563.81	639.57	741.60	868.72	733.06	496.35	709.16	742.48
	Quarter 4 - Trimestre 4	726.40	467.19	413.09	533.59	619.41	668.24	755.36	748.78	474.88	653.15	749.07
	Annual - Annuel	708.53	449.59	410.62	531.48	629.97	685.58	801.60	724.09	470.14	668.26	727.56
	2002											
	Quarter 1 - Trimestre 1	712.47	491.13	431.38	516.00	575.96	699.86	841.24	726.71	479.42	661.78	731.49
	Quarter 2 - Trimestre 2	724.38	474.39	426.42	526.56	596.64	696.27	815.68	742.50	479.45	663.99	745.26
	Quarter 3 - Trimestre 3	774.24	474.56	474.03	589.97	654.01	784.37	960.68	784.50	525.99	747.41	795.61
	Quarter 4 - Trimestre 4	775.58	497.47	468.64	580.74	671.35	744.19	842.25	794.57	524.91	721.82	796.79
	Annual - Annuel	745.02	484.34	449.92	552.73	621.40	728.86	870.05	760.41	502.34	695.92	765.50
	2003											
	Quarter 1 - Trimestre 1	758.30	494.90	460.72	566.21	635.96	726.52	827.81	776.50	516.51	697.94	778.71
62	Health care & social assistance - Soins de santé et assistance sociale											
	2000											
	Quarter 1 - Trimestre 1	529.13	372.67	371.67	364.29	422.38	580.72	573.12	595.94	370.12	550.31	591.74
	Quarter 2 - Trimestre 2	541.55	387.83	375.02	370.51	401.58	590.52	605.64	606.88	377.24	553.36	606.65
	Quarter 3 - Trimestre 3	548.72	382.19	370.94	367.90	425.66	598.28	609.05	613.69	372.78	562.66	612.95
	Quarter 4 - Trimestre 4	554.62	388.10	384.85	369.62	420.63	597.16	614.04	629.43	382.09	557.71	626.68
	Annual - Annuel	543.53	382.76	375.66	368.06	417.72	591.45	600.26	611.58	375.59	555.91	609.59
	2001											
	Quarter 1 - Trimestre 1	556.63	402.45	395.21	379.61	491.71	584.72	604.38	637.14	393.03	562.71	630.92
	Quarter 2 - Trimestre 2	558.29	415.86	399.07	380.05	484.95	591.44	618.42	634.24	397.99	564.35	631.21
	Quarter 3 - Trimestre 3	564.95	417.58	401.05	397.12	495.14	606.90	629.40	639.02	404.10	578.19	637.25
	Quarter 4 - Trimestre 4	571.89	425.26	406.22	397.61	472.70	608.92	657.97	649.36	408.60	574.15	650.84
	Annual - Annuel	562.96	415.32	400.40	388.88	485.86	598.15	626.63	639.94	401.01	569.98	637.48
	2002											
	Quarter 1 - Trimestre 1	579.26	458.02	420.01	402.86	478.42	614.12	647.04	657.87	423.71	576.49	655.86
	Quarter 2 - Trimestre 2	587.43	468.64	415.50	393.59	440.48	615.17	666.54	675.30	421.30	564.69	673.65
	Quarter 3 - Trimestre 3	590.67	466.32	425.54	407.58	467.41	624.01	663.57	670.93	429.51	577.89	669.62
	Quarter 4 - Trimestre 4	591.59	469.30	418.57	394.17	445.96	624.12	679.89	675.42	422.78	573.45	676.17
	Annual - Annuel	587.33	465.60	419.88	399.61	457.77	619.37	664.14	670.03	424.34	573.11	668.98
	2003											
	Quarter 1 - Trimestre 1	587.71	464.37	418.31	395.87	456.21	618.08	664.04	672.47	421.97	570.17	670.97
71	Arts, entertainment & recreation - Arts, spectacles et loisirs											
	2000											
	Quarter 1 - Trimestre 1	405.66	430.64	296.50	271.67	283.31	370.36	341.75	624.53	312.59	333.21	580.77
	Quarter 2 - Trimestre 2	397.90	412.37	314.50	298.34	311.47	413.04	385.77	585.82	324.16	367.06	565.22

Table 11

Quarterly and Annual Estimates of Average Weekly Earnings
by Enterprise Size of Employment, for All Employees, for
Selected Industries, Canada, Provinces and Territories.

Tableau 11

Estimations trimestrielles et annuelles de la rémunération
hebdomadaire moyenne, par taille d'entreprise selon l'emploi,
pour l'ensemble des salariés pour une sélection d'industries,
Canada, provinces et territoires.

(Continued - suite)

NAICS	Industry	Size - Taille										
		All Sizes - Toutes les tailles	0-4	5-19	20-49	50-99	100-299	300-499	500 +	0-49	50-299	300 +
SCIAN	Industrie											
QUÉBEC												
71	Arts, entertainment & recreation - Arts, spectacles et loisirs											
	2000											
	Quarter 3 - Trimestre 3	\$398.97	\$421.91	\$319.37	\$318.14	\$343.64	\$358.47	\$375.52	\$588.50	\$335.46	\$351.96	\$557.89
	Quarter 4 - Trimestre 4	410.60	462.90	318.49	296.84	328.29	378.10	323.76	632.77	332.43	357.66	592.69
	Annual - Annuel	403.16	431.52	312.77	298.13	320.24	378.77	354.51	608.23	326.76	353.42	574.30
	2001											
	Quarter 1 - Trimestre 1	419.04	484.76	340.99	316.72	345.67	366.19	382.71	566.24	357.30	358.08	542.12
	Quarter 2 - Trimestre 2	417.00	466.79	329.11	324.36	352.61	388.47	397.09	626.09	348.80	372.99	590.62
	Quarter 3 - Trimestre 3	421.58	447.64	337.41	336.47	371.83	361.81	424.76	657.65	355.14	366.24	616.97
	Quarter 4 - Trimestre 4	439.38	528.71	367.96	327.68	391.81	385.65	427.28	642.84	373.72	388.09	613.67
	Annual - Annuel	424.21	480.24	343.90	327.07	366.31	375.27	407.85	620.18	358.81	371.51	588.67
	2002											
	Quarter 1 - Trimestre 1	444.62	566.38	380.12	333.30	370.81	368.91	392.58	369.74	550.73
	Quarter 2 - Trimestre 2	433.00	502.85	359.45	332.74	341.72	383.05	369.62	364.99	599.59
	Quarter 3 - Trimestre 3	420.88	476.31	338.62	316.56	341.62	361.61	350.31	352.30	617.00
	Quarter 4 - Trimestre 4	430.23	510.00	362.05	316.44	340.66	371.16	365.89	356.21	597.15
	Annual - Annuel	431.76	511.73	359.60	324.22	346.91	371.06	368.48	359.99	589.39
	2003											
	Quarter 1 - Trimestre 1	419.64	495.14	339.55	326.28	285.43	385.89	360.29	335.09	527.93
72	Accommodation & food services - Hébergement et services de restauration											
	2000											
	Quarter 1 - Trimestre 1	275.32	252.56	242.65	255.79	271.74	299.21	340.57	384.51	248.82	284.22	377.21
	Quarter 2 - Trimestre 2	278.80	261.43	249.07	258.55	285.24	290.82	389.91	375.95	254.19	287.75	378.69
	Quarter 3 - Trimestre 3	284.35	271.07	256.61	265.02	291.68	279.15	385.77	382.41	261.61	285.85	383.06
	Quarter 4 - Trimestre 4	277.65	265.11	253.59	260.47	280.33	248.31	345.43	384.90	257.74	264.57	376.82
	Annual - Annuel	279.19	262.88	250.65	260.14	282.76	278.29	366.32	381.97	255.80	280.68	378.99
	2001											
	Quarter 1 - Trimestre 1	282.15	255.22	236.99	254.01	286.15	301.82	466.95	395.31	245.82	293.79	410.20
	Quarter 2 - Trimestre 2	285.55	263.77	248.15	259.81	289.23	298.40	438.14	381.82	254.65	293.64	392.52
	Quarter 3 - Trimestre 3	291.88	263.49	252.27	268.31	297.99	321.37	439.91	389.62	259.89	309.28	398.38
	Quarter 4 - Trimestre 4	294.48	268.51	251.54	270.38	300.64	304.88	458.31	409.73	260.90	302.70	417.71
	Annual - Annuel	288.64	262.84	247.41	263.21	293.97	307.20	450.71	393.82	255.46	300.38	404.30
	2002											
	Quarter 1 - Trimestre 1	301.71	293.19	260.10	274.22	299.43	308.67	500.19	395.96	269.14	303.84	419.57
	Quarter 2 - Trimestre 2	301.95	303.21	268.28	270.97	284.06	290.44	448.40	430.77	273.16	287.27	434.11
	Quarter 3 - Trimestre 3	298.69	296.89	267.12	272.71	274.61	295.12	471.98	406.29	272.74	284.57	418.50
	Quarter 4 - Trimestre 4	292.30	278.11	260.99	266.04	270.65	287.03	400.47	412.00	265.16	278.63	410.57
	Annual - Annuel	298.67	292.51	264.26	271.00	281.67	294.81	461.95	411.59	270.15	288.09	420.70
	2003											
	Quarter 1 - Trimestre 1	281.53	265.37	247.17	250.58	261.96	297.22	426.45	383.51	250.80	278.77	392.11
81	Other services (except public administration) - Autres services, sauf les administrations publiques											
	2000											
	Quarter 1 - Trimestre 1	452.70	402.76	432.00	496.82	533.21	553.76	511.87	489.65	432.68	543.17	500.00
	Quarter 2 - Trimestre 2	458.02	409.51	439.40	488.73	579.54	526.54	516.31	492.37	437.30	554.32	501.89
	Quarter 3 - Trimestre 3	463.51	414.69	449.01	509.07	538.09	528.59	512.14	484.18	448.20	533.45	494.03
	Quarter 4 - Trimestre 4	465.99	419.28	446.85	506.27	556.47	522.68	492.95	507.59	448.42	539.17	502.25
	Annual - Annuel	460.10	411.46	441.88	500.36	552.21	532.23	508.93	493.30	441.66	542.40	499.47
	2001											
	Quarter 1 - Trimestre 1	469.24	424.22	454.57	512.82	598.44	507.92	538.07	470.77	453.11	550.52	491.35
	Quarter 2 - Trimestre 2	471.62	439.82	459.30	508.99	581.45	489.85	546.09	442.51	460.91	531.83	476.87
	Quarter 3 - Trimestre 3	477.05	432.89	467.82	522.39	576.73	507.32	517.67	480.90	464.48	540.30	494.82
	Quarter 4 - Trimestre 4	482.20	435.94	471.42	514.79	608.23	498.98	493.75	533.77	466.18	556.98	517.93
	Annual - Annuel	475.06	433.22	463.36	514.75	591.41	500.90	521.65	481.04	461.23	544.61	495.42
	2002											
	Quarter 1 - Trimestre 1	486.60	460.63	473.07	499.95	566.43	504.30	515.80	534.43	473.77	538.04	526.90
	Quarter 2 - Trimestre 2	484.55	466.02	471.49	471.71	549.66	502.62	499.16	572.33	469.73	528.38	543.78
	Quarter 3 - Trimestre 3	484.43	457.23	478.40	483.91	508.67	504.70	540.02	565.39	472.39	506.75	556.87
	Quarter 4 - Trimestre 4	483.06	456.41	482.35	469.62	513.24	515.88	529.45	539.78	470.96	514.47	536.12
	Annual - Annuel	484.63	460.01	476.30	480.77	533.07	507.03	520.05	552.98	471.70	520.95	540.75
	2003											
	Quarter 1 - Trimestre 1	478.94	450.66	475.38	480.10	507.13	533.03	528.69	490.98	468.52	518.32	503.47
91	Public administration - Administrations publiques											
	2000											
	Quarter 1 - Trimestre 1	754.17	467.79	445.33	411.03	690.71	670.77	697.28	810.97	428.91	676.99	802.42

.. Figures unavailable - Nombres indisponibles

Table 11

Quarterly and Annual Estimates of Average Weekly Earnings
by Enterprise Size of Employment, for All Employees, for
Selected Industries, Canada, Provinces and Territories.

Tableau 11

Estimations trimestrielles et annuelles de la rémunération
hebdomadaire moyenne, par taille d'entreprise selon l'emploi,
pour l'ensemble des salariés pour une sélection d'industries,
Canada, provinces et territoires.

(Continued - suite)

NAICS	Industry	Size - Taille										
		All Sizes - Toutes les tailles	0-4	5-19	20-49	50-99	100-299	300-499	500 +	0-49	50-299	300 +
QUÉBEC												
91	Public administration - Administrations publiques											
	2000											
	Quarter 2 - Trimestre 2	\$760.22	\$489.23	\$372.21	\$432.16	\$685.91	\$694.83	\$691.61	\$819.65	\$411.28	\$691.91	\$809.97
	Quarter 3 - Trimestre 3	758.45	519.53	381.40	416.90	651.24	675.53	681.14	824.55	408.08	668.18	812.49
	Quarter 4 - Trimestre 4	774.68	568.69	373.79	412.85	687.63	721.24	671.08	838.93	406.85	710.83	826.36
	Annual - Annuel	761.90	511.58	392.88	418.25	678.75	690.74	685.15	823.56	413.67	686.99	812.84
	2001											
	Quarter 1 - Trimestre 1	776.59	511.55	382.32	478.65	705.84	767.59	716.66	821.97	437.33	750.69	814.46
	Quarter 2 - Trimestre 2	759.57	566.48	413.11	504.44	681.39	711.20	690.12	800.18	468.25	703.60	793.74
	Quarter 3 - Trimestre 3	780.71	503.40	399.71	529.70	679.33	759.08	653.12	823.44	466.91	738.75	815.71
	Quarter 4 - Trimestre 4	791.61	520.13	410.21	580.67	723.18	757.57	825.37	823.32	490.38	749.16	823.42
	Annual - Annuel	776.91	525.77	401.05	519.68	697.13	748.61	718.38	817.03	464.73	735.38	811.59
	2002											
	Quarter 1 - Trimestre 1	804.13	639.41	470.43	507.92	839.30	814.60	664.86	836.80	501.55	821.91	828.74
	Quarter 2 - Trimestre 2	813.68	514.38	394.85	477.94	680.53	699.87	577.03	863.36	440.29	694.42	852.59
	Quarter 3 - Trimestre 3	820.19	520.78	422.62	500.29	645.09	723.77	642.41	867.08	463.37	701.15	860.00
	Quarter 4 - Trimestre 4	827.90	578.23	461.81	534.47	711.14	766.55	754.08	865.76	503.33	750.49	861.10
	Annual - Annuel	816.55	561.04	437.65	505.99	721.74	752.30	662.80	858.55	478.06	743.47	850.85
	2003											
	Quarter 1 - Trimestre 1	839.52	549.25	445.82	539.10	678.92	699.64	658.71	884.70	492.96	694.00	875.94
11-91N	Industrial aggregate (excluding unclassified) - Ensemble des industries sauf les entreprises non classifiées											
	2000											
	Quarter 1 - Trimestre 1	611.25	443.26	453.75	507.34	562.24	620.09	661.99	736.63	469.46	595.65	728.02
	Quarter 2 - Trimestre 2	613.56	465.24	462.48	516.72	572.18	617.76	678.32	732.20	481.40	598.40	725.80
	Quarter 3 - Trimestre 3	618.26	475.69	476.57	529.31	584.90	618.69	691.23	728.96	494.34	604.29	724.42
	Quarter 4 - Trimestre 4	621.77	485.74	476.83	529.52	585.30	613.51	673.46	734.21	496.68	601.73	727.06
	Annual - Annuel	616.27	467.65	467.54	520.89	576.45	617.44	676.47	732.99	485.62	600.12	726.32
	2001											
	Quarter 1 - Trimestre 1	624.62	467.81	466.19	523.51	597.22	632.29	688.28	738.43	485.80	617.73	732.69
	Quarter 2 - Trimestre 2	622.86	496.07	482.97	530.15	586.00	616.18	661.90	734.43	501.94	603.32	726.06
	Quarter 3 - Trimestre 3	628.66	483.19	477.95	535.84	593.98	628.27	683.81	749.91	498.67	613.38	742.34
	Quarter 4 - Trimestre 4	634.32	494.97	484.11	543.31	595.24	631.52	694.64	749.35	506.70	615.93	743.61
	Annual - Annuel	627.61	485.64	477.92	533.32	593.07	627.05	681.73	742.96	498.41	612.56	736.08
	2002											
	Quarter 1 - Trimestre 1	639.73	520.34	490.12	536.27	585.78	635.01	687.86	755.31	512.46	613.45	748.27
	Quarter 2 - Trimestre 2	642.12	529.36	493.93	531.93	561.78	612.31	712.67	773.78	514.60	590.16	767.38
	Quarter 3 - Trimestre 3	645.42	526.92	501.50	541.37	571.87	617.49	719.61	775.90	520.73	597.47	769.82
	Quarter 4 - Trimestre 4	651.12	531.22	510.92	547.68	574.15	625.81	719.98	772.98	528.04	603.19	767.71
	Annual - Annuel	644.66	527.03	499.18	539.34	573.11	622.36	710.10	769.54	519.02	600.78	763.35
	2003											
	Quarter 1 - Trimestre 1	650.43	505.69	493.22	537.25	565.23	637.66	710.76	780.73	511.18	605.94	773.58
ONTARIO												
11	Forestry, logging & support - Foresterie, exploitation et soutien											
	2000											
	Quarter 1 - Trimestre 1	874.32	699.03	761.02	887.41	1,026.51	902.09	769.54	964.48	992.26
	Quarter 2 - Trimestre 2	883.13	693.36	752.45	857.06	1,023.98	947.13	754.22	984.58	1,005.76
	Quarter 3 - Trimestre 3	884.72	773.84	777.23	907.28	939.56	987.45	804.96	964.65	949.86
	Quarter 4 - Trimestre 4	883.83	761.30	762.27	913.47	953.55	919.58	798.12	939.41	982.50
	Annual - Annuel	881.70	733.76	763.93	892.48	979.94	944.50	783.03	962.62	980.53
	2001											
	Quarter 1 - Trimestre 1	872.84	664.02	736.53	950.13	837.22	870.29	769.77	848.79	1,039.20
	Quarter 2 - Trimestre 2	880.78	656.89	733.29	857.62	937.78	993.48	738.09	959.77	1,022.97
	Quarter 3 - Trimestre 3	914.88	696.74	770.77	831.67	890.07	902.20	763.15	895.24	1,059.93
	Quarter 4 - Trimestre 4	900.24	717.34	770.68	954.87	997.28	906.40	802.48	957.48	1,011.67
	Annual - Annuel	893.62	684.75	753.09	900.54	903.63	913.05	769.35	907.40	1,035.87
	2002											
	Quarter 1 - Trimestre 1	890.18	710.80	763.92	927.76	788.46	878.51	1,057.55
	Quarter 2 - Trimestre 2	909.69	691.44	732.62	829.58	741.64	926.22	1,105.12
	Quarter 3 - Trimestre 3	917.48	727.57	748.09	889.86	778.81	818.12	1,124.74
	Quarter 4 - Trimestre 4	908.91	731.46	784.14	909.99	794.84	783.82	1,118.22
	Annual - Annuel	906.73	715.93	757.41	891.87	776.87	850.77	1,102.48
	2003											
	Quarter 1 - Trimestre 1	901.03	724.57	754.44	944.70	787.43	822.39	1,113.78

.. Figures unavailable - Nombres indisponibles

Table 11

Quarterly and Annual Estimates of Average Weekly Earnings
by Enterprise Size of Employment, for All Employees, for
Selected Industries, Canada, Provinces and Territories.

Tableau 11

Estimations trimestrielles et annuelles de la rémunération
hebdomadaire moyenne, par taille d'entreprise selon l'emploi,
pour l'ensemble des salariés pour une sélection d'industries,
Canada, provinces et territoires.

(Continued - suite)

NAICS	Industry	Size - Taille										
		All Sizes - Toutes les tailles	0-4	5-19	20-49	50-99	100-299	300-499	500 +	0-49	50-299	300 +
SCIAN	Industrie											
ONTARIO												
21	Mining & oil & gas extraction - Extraction minière et extraction de pétrole et de gaz											
	2000											
	Quarter 1 - Trimestre 1	\$1,100.77	\$780.19	\$775.65	\$936.13	\$1,124.13	\$1,185.94	\$833.79	\$1,161.80	\$1,155.64
	Quarter 2 - Trimestre 2	1,121.22	771.11	751.21	850.42	1,153.84	1,254.94	796.94	1,208.46	1,192.52
	Quarter 3 - Trimestre 3	1,128.19	793.06	776.23	859.69	1,358.53	1,121.42	815.64	1,211.19	1,197.02
	Quarter 4 - Trimestre 4	1,120.13	871.95	854.02	945.89	1,244.26	1,314.38	897.76	1,284.13	1,143.29
	Annual - Annuel	1,117.69	803.34	787.90	894.89	1,218.99	1,214.77	835.40	1,216.52	1,172.75
	2001											
	Quarter 1 - Trimestre 1	1,123.78	791.09	840.68	924.82	1,291.94	1,224.19	862.58	1,250.93	1,153.52
	Quarter 2 - Trimestre 2	1,115.30	806.26	826.17	1,047.74	1,158.56	1,154.25	913.54	1,155.96	1,157.32
	Quarter 3 - Trimestre 3	1,089.94	780.06	799.38	982.70	1,053.92	1,110.77	872.65	1,088.62	1,144.14
	Quarter 4 - Trimestre 4	1,094.46	801.57	801.40	989.04	861.31	1,250.17	878.32	1,116.52	1,144.61
	Annual - Annuel	1,105.90	794.17	816.59	990.22	1,097.69	1,183.50	882.68	1,150.75	1,150.01
	2002											
	Quarter 1 - Trimestre 1	1,097.00	843.40	815.06	926.05	861.78	1,054.56	1,159.97
	Quarter 2 - Trimestre 2	1,087.87	817.77	803.25	973.59	873.21	1,052.77	1,151.01
	Quarter 3 - Trimestre 3	1,093.20	751.83	798.17	1,040.80	895.45	1,062.26	1,153.64
	Quarter 4 - Trimestre 4	1,096.17	818.10	833.43	967.82	893.82	1,081.77	1,153.60
	Annual - Annuel	1,093.48	807.50	811.66	980.63	881.88	1,062.96	1,154.51
	2003											
	Quarter 1 - Trimestre 1	1,099.33	834.26	773.20	948.66	850.27	1,084.11	1,158.39
22	Utilities - Services publics											
	2000											
	Quarter 1 - Trimestre 1	1,067.07	630.54	766.90	925.89	897.98	898.53	\$908.22	\$1,115.02	812.15	898.38	1,108.35
	Quarter 2 - Trimestre 2	1,065.01	611.01	681.93	793.86	803.70	843.04	1,014.62	1,126.34	720.75	832.07	1,121.22
	Quarter 3 - Trimestre 3	1,068.20	639.51	744.54	797.21	833.86	860.93	970.91	1,127.19	755.72	854.18	1,119.81
	Quarter 4 - Trimestre 4	1,071.65	614.79	775.03	770.62	985.61	777.37	1,154.42	1,117.02	753.71	837.98	1,118.44
	Annual - Annuel	1,067.97	623.69	741.21	817.29	878.93	847.99	1,014.80	1,121.40	759.18	856.53	1,117.04
	2001											
	Quarter 1 - Trimestre 1	1,080.13	657.76	728.08	822.02	848.03	823.95	1,002.29	1,126.61	764.58	829.91	1,122.17
	Quarter 2 - Trimestre 2	1,083.23	716.83	798.69	805.26	714.09	757.04	825.83	1,138.48	792.90	745.52	1,125.85
	Quarter 3 - Trimestre 3	1,091.71	752.71	836.82	871.22	966.79	968.41	1,000.08	1,116.97	844.10	967.94	1,112.90
	Quarter 4 - Trimestre 4	1,092.78	727.02	902.17	976.75	1,045.70	1,019.25	1,155.48	1,104.69	920.36	1,026.09	1,106.51
	Annual - Annuel	1,086.97	715.01	805.84	869.14	897.24	892.63	989.19	1,121.75	826.78	893.85	1,116.88
	2002											
	Quarter 1 - Trimestre 1	1,104.49	719.86	837.77	901.41	1,004.52	970.02	893.02	1,137.68	862.13	977.32	1,130.27
	Quarter 2 - Trimestre 2	1,108.23	737.59	848.16	960.36	1,012.62	1,059.63	793.74	1,133.14	900.06	1,045.86	1,124.39
	Quarter 3 - Trimestre 3	1,107.36	765.05	916.35	1,063.63	1,225.22	1,294.18	1,051.90	1,096.96	985.27	1,276.05	1,095.77
	Quarter 4 - Trimestre 4	1,118.21	671.36	933.44	1,027.77	1,147.70	1,190.66	1,166.08	1,117.73	957.81	1,179.11	1,119.43
	Annual - Annuel	1,109.60	724.01	884.23	991.05	1,097.59	1,121.51	989.40	1,121.27	928.01	1,115.35	1,117.39
	2003											
	Quarter 1 - Trimestre 1	1,105.24	661.77	900.46	1,016.98	1,048.89	1,062.28	1,271.92	1,112.44	933.24	1,058.71	1,117.34
23	Construction - Construction											
	2000											
	Quarter 1 - Trimestre 1	869.05	664.03	763.46	917.94	992.45	1,012.88	1,296.42	1,080.33	774.80	1,001.90	1,106.26
	Quarter 2 - Trimestre 2	872.96	678.25	770.45	928.43	995.69	1,019.02	1,073.92	1,097.61	782.49	1,005.65	1,093.90
	Quarter 3 - Trimestre 3	881.13	673.04	763.30	925.61	985.00	1,002.41	1,064.61	1,137.66	785.41	992.52	1,126.22
	Quarter 4 - Trimestre 4	874.17	699.93	801.15	952.78	983.35	973.77	1,014.98	1,043.78	809.25	978.96	1,039.36
	Annual - Annuel	874.73	680.17	774.46	931.74	988.60	1,000.26	1,097.32	1,093.01	788.60	993.77	1,093.64
	2001											
	Quarter 1 - Trimestre 1	864.90	672.20	787.50	960.49	1,020.24	1,021.19	1,150.50	1,010.50	793.12	1,020.70	1,044.16
	Quarter 2 - Trimestre 2	862.70	689.52	780.22	938.67	980.79	1,004.33	1,215.72	984.37	798.62	991.80	1,018.27
	Quarter 3 - Trimestre 3	861.62	665.66	765.28	941.00	1,011.53	1,006.20	1,181.12	1,019.50	785.79	1,009.06	1,051.07
	Quarter 4 - Trimestre 4	851.54	664.89	778.61	939.87	980.54	990.18	1,127.78	969.64	787.37	985.16	1,003.75
	Annual - Annuel	859.97	672.62	777.10	943.96	997.14	1,004.50	1,164.37	995.33	791.03	1,000.63	1,028.80
	2002											
	Quarter 1 - Trimestre 1	840.05	661.91	777.07	917.93	943.90	955.35	1,270.56	983.38	778.71	949.61	1,035.82
	Quarter 2 - Trimestre 2	842.61	659.98	753.47	920.18	950.07	978.98	1,158.11	1,012.49	774.56	963.62	1,039.68
	Quarter 3 - Trimestre 3	843.36	673.37	756.80	897.79	959.24	951.51	984.17	1,056.23	773.64	955.67	1,039.63
	Quarter 4 - Trimestre 4	844.53	669.27	762.14	896.20	967.08	956.14	1,001.13	1,039.30	775.82	961.92	1,029.15
	Annual - Annuel	842.78	666.32	761.60	907.18	956.14	960.39	1,075.41	1,025.01	775.54	958.15	1,036.06
	2003											
	Quarter 1 - Trimestre 1	852.09	651.32	768.41	909.94	916.15	996.48	1,083.58	1,139.18	774.29	955.14	1,127.47

.. Figures unavailable - Nombres indisponibles

Table 11

Quarterly and Annual Estimates of Average Weekly Earnings
by Enterprise Size of Employment, for All Employees, for
Selected Industries, Canada, Provinces and Territories.

Tableau 11

Estimations trimestrielles et annuelles de la rémunération
hebdomadaire moyenne, par taille d'entreprise selon l'emploi,
pour l'ensemble des salariés pour une sélection d'industries,
Canada, provinces et territoires.

(Continued - suite)

NAICS	Industry	Size - Taille										
		All Sizes - Toutes les tailles	0-4	5-19	20-49	50-99	100-299	300-499	500 +	0-49	50-299	300 +
SCIAN	Industrie											
ONTARIO												
31-33 Manufacturing - Fabrication												
	2000											
	Quarter 1 - Trimestre 1	\$870.02	\$643.08	\$660.89	\$752.83	\$770.80	\$816.64	\$877.68	\$974.98	\$704.97	\$799.90	\$962.14
	Quarter 2 - Trimestre 2	869.96	662.79	664.92	765.75	789.34	807.94	864.61	969.64	715.33	801.20	955.98
	Quarter 3 - Trimestre 3	869.63	692.12	675.14	783.28	787.84	801.31	855.02	963.56	731.01	796.44	949.47
	Quarter 4 - Trimestre 4	867.99	729.82	698.20	793.87	817.46	824.62	826.88	943.44	749.26	822.02	927.80
	Annual - Annuel	869.40	680.88	674.64	773.80	791.34	812.61	855.56	962.72	724.94	804.89	948.62
	2001											
	Quarter 1 - Trimestre 1	873.70	714.53	685.52	772.36	792.86	834.02	826.70	966.55	731.30	818.89	948.32
	Quarter 2 - Trimestre 2	882.65	716.79	716.13	787.65	807.66	821.35	833.33	978.37	751.72	816.40	959.92
	Quarter 3 - Trimestre 3	885.54	708.00	708.88	777.51	817.38	857.90	845.18	972.58	743.10	843.15	955.77
	Quarter 4 - Trimestre 4	889.27	738.28	721.54	792.55	825.50	861.48	843.28	970.93	758.42	848.54	954.31
	Annual - Annuel	882.76	719.36	708.05	782.52	810.65	843.49	837.11	972.12	746.15	831.56	954.58
	2002											
	Quarter 1 - Trimestre 1	896.37	733.32	726.57	790.81	822.64	858.86	853.28	985.77	759.29	845.90	967.78
	Quarter 2 - Trimestre 2	903.58	730.47	716.59	774.67	815.26	864.27	884.51	999.10	747.33	846.31	984.63
	Quarter 3 - Trimestre 3	909.35	728.62	722.58	782.94	802.79	874.55	861.51	1,011.32	753.87	847.98	990.96
	Quarter 4 - Trimestre 4	914.75	742.25	744.63	799.55	814.72	879.60	874.96	1,008.29	772.34	855.64	990.14
	Annual - Annuel	906.11	733.71	727.51	786.96	813.64	869.40	868.36	1,001.29	758.18	848.98	983.54
	2003											
	Quarter 1 - Trimestre 1	917.42	682.88	724.53	791.34	817.07	872.65	891.78	1,020.65	754.61	851.99	1,002.96
41 Wholesale Trade - Commerce de gros												
	2000											
	Quarter 1 - Trimestre 1	827.92	683.34	713.78	818.17	844.60	874.40	925.93	898.69	747.39	861.29	904.10
	Quarter 2 - Trimestre 2	827.71	702.40	731.31	818.84	862.19	866.76	924.27	877.63	759.37	864.77	886.31
	Quarter 3 - Trimestre 3	820.57	716.91	726.78	812.83	851.06	866.44	843.81	871.73	758.04	859.67	866.55
	Quarter 4 - Trimestre 4	817.03	766.88	752.68	836.43	841.95	863.39	800.33	827.72	786.98	854.07	822.37
	Annual - Annuel	823.21	717.43	731.03	821.59	849.96	867.67	870.64	867.58	762.96	859.92	868.16
	2001											
	Quarter 1 - Trimestre 1	828.37	713.31	730.11	825.72	880.89	891.34	858.36	858.79	763.06	886.92	858.70
	Quarter 2 - Trimestre 2	843.93	745.81	749.39	829.78	880.84	875.10	902.89	893.31	779.46	877.65	895.16
	Quarter 3 - Trimestre 3	847.95	728.19	734.13	815.99	885.73	904.54	859.77	927.52	764.08	896.34	914.83
	Quarter 4 - Trimestre 4	850.84	763.44	775.96	857.04	901.50	902.31	904.61	859.51	803.20	901.96	867.37
	Annual - Annuel	842.72	737.85	747.40	831.78	887.20	893.31	881.14	884.23	777.37	890.65	883.65
	2002											
	Quarter 1 - Trimestre 1	847.85	720.42	750.89	819.37	855.97	898.36	937.31	916.52	770.69	879.88	920.45
	Quarter 2 - Trimestre 2	846.51	730.94	755.30	809.07	877.04	874.67	922.74	916.44	772.40	875.69	917.62
	Quarter 3 - Trimestre 3	846.60	731.29	746.70	807.63	849.49	877.86	947.62	929.17	768.44	865.68	932.47
	Quarter 4 - Trimestre 4	850.51	764.02	778.67	833.69	846.30	887.17	870.03	907.16	797.92	870.25	901.31
	Annual - Annuel	847.87	736.88	757.79	817.40	857.27	884.31	920.90	917.23	777.44	872.76	917.88
	2003											
	Quarter 1 - Trimestre 1	857.74	716.75	759.90	822.22	865.33	913.51	922.78	932.02	776.86	892.77	930.66
44-45 Retail trade - Commerce de détail												
	2000											
	Quarter 1 - Trimestre 1	445.12	406.84	412.76	523.79	521.94	458.68	500.65	415.25	447.09	493.05	419.03
	Quarter 2 - Trimestre 2	442.97	415.60	413.95	552.58	518.43	465.33	447.16	401.66	458.16	494.33	403.36
	Quarter 3 - Trimestre 3	437.54	424.50	419.21	531.18	518.01	460.64	385.93	395.80	455.49	492.28	395.31
	Quarter 4 - Trimestre 4	434.63	456.54	442.66	533.40	509.33	391.86	307.93	402.03	473.99	452.10	395.85
	Annual - Annuel	439.98	424.88	421.97	535.24	516.87	442.11	393.29	403.49	458.45	482.33	402.98
	2001											
	Quarter 1 - Trimestre 1	440.53	422.57	412.76	524.85	531.95	498.48	439.95	395.41	451.66	517.70	397.44
	Quarter 2 - Trimestre 2	440.80	438.93	422.53	528.28	528.15	478.17	423.75	392.91	460.76	507.08	394.52
	Quarter 3 - Trimestre 3	443.52	427.78	415.97	527.69	545.26	487.55	423.47	397.87	454.92	520.16	399.21
	Quarter 4 - Trimestre 4	442.59	451.45	431.65	528.66	532.20	477.17	373.20	394.47	467.00	506.83	393.47
	Annual - Annuel	441.88	435.18	420.75	527.38	534.40	485.00	414.91	395.16	458.58	512.84	396.13
	2002											
	Quarter 1 - Trimestre 1	444.93	445.04	421.17	512.30	539.23	481.12	494.18	399.14	456.44	512.29	402.66
	Quarter 2 - Trimestre 2	445.48	453.96	425.02	490.80	507.64	431.97	509.65	421.31	453.24	470.69	424.42
	Quarter 3 - Trimestre 3	450.68	462.01	436.10	501.69	517.32	434.51	496.53	421.60	463.73	476.75	424.35
	Quarter 4 - Trimestre 4	450.56	481.11	447.52	498.50	502.65	429.93	483.60	420.44	471.89	467.47	422.81
	Annual - Annuel	447.96	460.71	432.44	500.67	516.13	442.69	495.60	415.61	461.37	480.73	418.54
	2003											
	Quarter 1 - Trimestre 1	451.49	447.05	424.71	485.30	497.89	427.43	672.13	437.14	450.31	463.96	445.55
48-49 Transportation & warehousing - Transport et entreposage												
	2000											
	Quarter 1 - Trimestre 1	746.84	600.43	640.87	680.58	664.21	676.15	669.06	811.98	648.59	671.28	803.92
	Quarter 2 - Trimestre 2	749.24	604.13	623.55	697.09	667.18	717.01	747.33	806.10	648.22	697.19	802.03
	Quarter 3 - Trimestre 3	756.28	637.80	653.47	721.17	736.88	733.72	679.91	801.36	677.66	734.97	792.31
	Quarter 4 - Trimestre 4	757.53	664.46	664.39	716.66	716.82	676.74	707.69	817.73	685.32	692.38	809.25

Table 11

Quarterly and Annual Estimates of Average Weekly Earnings
by Enterprise Size of Employment, for All Employees, for
Selected Industries, Canada, Provinces and Territories.

Tableau 11

Estimations trimestrielles et annuelles de la rémunération
hebdomadaire moyenne, par taille d'entreprise selon l'emploi,
pour l'ensemble des salariés pour une sélection d'industries,
Canada, provinces et territoires.

(Continued - suite)

NAICS	Industry	Size - Taille										
		All Sizes - Toutes les tailles	0-4	5-19	20-49	50-99	100-299	300-499	500 +	0-49	50-299	300 +
SCIAN	Industrie											
ONTARIO												
48-49 Transportation & warehousing - Transport et entreposage												
	2000											
	Annual - Annuel	\$752.48	\$626.52	\$646.04	\$704.49	\$695.99	\$699.80	\$702.40	\$809.25	\$665.42	\$698.28	\$801.86
	2001											
	Quarter 1 - Trimestre 1	762.91	647.75	689.98	734.91	714.94	721.84	762.85	800.06	700.06	719.20	797.40
	Quarter 2 - Trimestre 2	763.20	656.47	681.98	706.85	715.89	697.29	775.91	811.39	687.08	704.49	808.93
	Quarter 3 - Trimestre 3	774.16	669.86	712.78	757.26	779.77	760.50	783.85	797.24	721.59	767.86	796.23
	Quarter 4 - Trimestre 4	777.35	707.55	721.52	768.69	785.14	745.75	816.92	796.13	737.34	760.24	797.61
	Annual - Annuel	769.37	671.00	701.54	741.79	748.44	731.14	784.75	801.26	711.56	737.70	800.07
	2002											
	Quarter 1 - Trimestre 1	783.39	696.28	723.35	761.47	745.28	737.16	868.86	811.86	733.27	740.18	815.59
	Quarter 2 - Trimestre 2	792.39	697.65	703.76	773.09	760.69	787.25	879.74	817.63	730.00	776.89	821.44
	Quarter 3 - Trimestre 3	797.15	722.71	732.64	788.48	779.09	800.88	810.49	816.88	753.04	792.47	816.53
	Quarter 4 - Trimestre 4	796.66	731.50	733.73	765.13	765.49	776.00	881.09	821.27	746.11	771.84	824.48
	Annual - Annuel	792.37	712.22	723.35	772.07	762.59	774.81	861.32	816.92	740.70	770.09	819.53
	2003											
	Quarter 1 - Trimestre 1	797.06	690.25	711.21	747.62	754.58	765.86	948.52	830.33	721.81	761.31	837.00
51	Information & cultural industries - Industrie de l'information et industrie culturelle											
	2000											
	Quarter 1 - Trimestre 1	819.66	832.00	730.33	829.21	854.67	832.74	889.79	815.94	788.22	839.82	821.53
	Quarter 2 - Trimestre 2	821.74	834.80	716.41	845.91	879.69	809.97	829.25	825.65	788.61	831.96	825.92
	Quarter 3 - Trimestre 3	818.45	793.46	694.23	814.45	852.37	799.68	779.59	834.11	761.25	817.75	829.87
	Quarter 4 - Trimestre 4	836.21	930.44	801.69	856.82	917.00	831.89	837.07	828.62	845.31	861.96	829.32
	Annual - Annuel	824.02	848.10	735.47	835.90	876.28	818.23	833.88	826.03	795.24	837.62	826.64
	2001											
	Quarter 1 - Trimestre 1	855.19	697.24	695.53	832.50	835.20	874.69	859.33	877.08	750.61	861.71	875.54
	Quarter 2 - Trimestre 2	859.15	727.38	758.66	830.97	881.02	911.07	794.85	872.57	782.03	900.41	866.16
	Quarter 3 - Trimestre 3	864.39	690.41	758.39	855.11	858.96	922.71	880.54	872.57	787.06	900.13	873.29
	Quarter 4 - Trimestre 4	874.24	777.76	758.35	892.64	873.37	958.26	872.18	874.89	817.57	928.24	874.66
	Annual - Annuel	863.29	723.01	742.96	853.57	862.12	915.48	852.60	874.27	784.64	896.95	872.40
	2002											
	Quarter 1 - Trimestre 1	882.09	722.02	748.81	860.70	965.07	1,000.52	904.99	879.54	790.96	987.44	881.30
	Quarter 2 - Trimestre 2	879.64	735.36	717.71	869.92	1,006.80	985.67	929.47	874.48	783.90	993.41	878.22
	Quarter 3 - Trimestre 3	872.88	713.80	694.01	846.97	970.29	988.58	875.48	875.55	760.02	981.60	875.54
	Quarter 4 - Trimestre 4	876.33	784.45	746.55	850.10	981.70	1,011.15	843.92	872.01	795.89	1,000.25	870.43
	Annual - Annuel	877.72	739.38	726.90	857.10	980.82	996.49	890.31	875.36	782.79	990.66	876.32
	2003											
	Quarter 1 - Trimestre 1	876.81	658.36	703.41	802.92	936.11	997.26	907.70	884.38	737.23	975.36	885.91
52	Finance & insurance - Finance et assurances											
	2000											
	Quarter 1 - Trimestre 1	868.92	853.01	880.66	1,055.63	1,183.59	1,142.94	1,013.83	802.70	926.83	1,159.18	815.18
	Quarter 2 - Trimestre 2	869.94	881.16	916.25	1,099.90	1,165.09	1,118.29	1,006.86	798.42	964.17	1,137.87	810.84
	Quarter 3 - Trimestre 3	866.25	885.20	920.28	1,067.27	1,198.25	991.29	927.59	809.78	958.02	1,074.46	816.85
	Quarter 4 - Trimestre 4	865.25	938.03	887.82	1,015.85	1,155.99	952.91	939.83	818.23	944.17	1,042.34	825.97
	Annual - Annuel	867.57	888.26	901.62	1,059.79	1,175.47	1,053.11	970.84	807.39	948.44	1,103.85	817.30
	2001											
	Quarter 1 - Trimestre 1	901.06	892.59	951.15	1,115.04	1,231.20	1,055.23	1,059.52	838.09	986.21	1,135.06	850.76
	Quarter 2 - Trimestre 2	910.35	1,038.02	980.56	1,077.06	1,057.06	1,015.64	1,077.94	855.38	1,028.53	1,033.77	869.11
	Quarter 3 - Trimestre 3	913.93	984.38	968.86	1,062.64	1,202.76	985.00	989.75	864.32	1,002.95	1,080.61	872.54
	Quarter 4 - Trimestre 4	896.31	1,050.16	940.43	1,053.80	1,201.59	1,013.79	970.88	838.07	1,006.38	1,099.40	846.33
	Annual - Annuel	905.44	989.67	960.16	1,077.23	1,173.96	1,017.20	1,023.22	848.98	1,006.18	1,087.20	859.73
	2002											
	Quarter 1 - Trimestre 1	897.05	940.72	944.30	1,043.81	1,227.62	1,026.23	1,001.53	839.98	975.58	1,116.25	850.99
	Quarter 2 - Trimestre 2	898.47	959.51	919.63	1,018.02	1,268.99	1,007.78	1,053.95	842.27	963.23	1,120.21	854.31
	Quarter 3 - Trimestre 3	888.67	962.61	902.42	1,009.68	1,235.09	993.81	1,050.16	833.61	954.38	1,099.12	845.38
	Quarter 4 - Trimestre 4	882.41	971.03	915.17	983.22	1,247.94	951.86	1,015.77	830.83	953.15	1,081.45	839.76
	Annual - Annuel	891.57	958.61	920.16	1,013.23	1,244.89	994.08	1,029.62	836.60	961.45	1,103.87	847.55
	2003											
	Quarter 1 - Trimestre 1	910.62	869.27	944.82	1,042.76	1,394.56	1,070.29	1,199.63	841.52	955.82	1,209.41	859.00
53	Real estate & rental & leasing - Services immobiliers et services de location et de location à bail											
	2000											
	Quarter 1 - Trimestre 1	629.37	606.60	552.46	614.01	604.01	754.80	598.25	667.14	585.70	697.65	655.48
	Quarter 2 - Trimestre 2	642.78	592.47	553.47	582.78	610.23	721.39	581.83	802.15	574.29	680.72	757.37
	Quarter 3 - Trimestre 3	666.46	642.53	592.34	606.11	620.33	739.99	654.92	772.82	610.53	692.72	751.70
	Quarter 4 - Trimestre 4	665.53	673.74	650.53	663.81	621.06	728.33	698.56	650.85	661.81	686.08	657.95
	Annual - Annuel	651.58	627.86	586.64	616.08	614.07	735.95	636.01	715.54	607.57	689.23	701.82

Table 11

Quarterly and Annual Estimates of Average Weekly Earnings
by Enterprise Size of Employment, for All Employees, for
Selected Industries, Canada, Provinces and Territories.

Tableau 11

Estimations trimestrielles et annuelles de la rémunération
hebdomadaire moyenne, par taille d'entreprise selon l'emploi,
pour l'ensemble des salariés pour une sélection d'industries,
Canada, provinces et territoires.

(Continued - suite)

NAICS	Industry	Size - Taille										
		All Sizes - Toutes les tailles	0-4	5-19	20-49	50-99	100-299	300-499	500 +	0-49	50-299	300 +
SCIAN	Industrie											
ONTARIO												
53	Real estate & rental & leasing - Services immobiliers et services de location et de location à bail											
	2001											
	Quarter 1 - Trimestre 1	\$680.90	\$653.72	\$624.34	\$645.86	\$634.59	\$779.80	\$679.89	\$725.79	\$639.40	\$724.52	\$719.26
	Quarter 2 - Trimestre 2	667.73	675.15	633.37	638.29	623.85	719.99	636.78	697.25	648.39	684.99	688.91
	Quarter 3 - Trimestre 3	672.25	670.99	606.55	633.97	590.10	739.36	773.46	720.24	633.59	679.14	728.06
	Quarter 4 - Trimestre 4	684.61	662.40	609.44	678.95	581.12	725.50	700.42	772.00	643.90	667.01	761.30
	Annual - Annuel	676.38	665.50	618.38	648.69	606.58	741.29	700.22	728.99	641.30	688.97	724.84
	2002											
	Quarter 1 - Trimestre 1	673.15	637.55	651.91	690.86	572.78	732.57	794.96	684.77	656.76	669.71	698.55
	Quarter 2 - Trimestre 2	664.60	688.77	637.94	696.39	540.31	738.07	749.77	648.99	670.14	661.55	658.60
	Quarter 3 - Trimestre 3	644.53	662.79	613.37	566.49	577.24	669.97	772.56	699.94	614.60	632.18	707.54
	Quarter 4 - Trimestre 4	654.21	686.93	647.53	624.14	583.78	682.26	714.50	661.14	652.97	640.40	667.22
	Annual - Annuel	658.92	669.26	636.91	640.82	569.30	704.75	759.92	672.96	647.97	650.08	682.48
	2003											
	Quarter 1 - Trimestre 1	638.41	643.83	604.87	621.49	578.05	708.84	626.00	664.43	621.17	650.42	659.35
54	Professional, scientific & technical services - Services professionnels, scientifiques et techniques											
	2000											
	Quarter 1 - Trimestre 1	922.55	809.84	801.16	955.08	1,145.34	1,056.35	1,051.58	903.93	843.55	1,092.19	930.95
	Quarter 2 - Trimestre 2	926.90	812.69	828.48	965.41	1,075.91	1,062.67	1,189.36	891.60	858.86	1,068.15	935.88
	Quarter 3 - Trimestre 3	949.47	838.16	839.70	982.68	1,074.20	1,069.31	1,207.42	925.15	876.88	1,071.27	971.32
	Quarter 4 - Trimestre 4	975.28	938.31	873.69	1,030.96	1,136.32	1,072.50	1,104.41	916.04	937.52	1,097.43	949.07
	Annual - Annuel	944.12	849.55	835.92	984.30	1,107.60	1,065.54	1,135.81	909.46	879.50	1,082.43	947.37
	2001											
	Quarter 1 - Trimestre 1	963.39	815.18	837.24	1,018.90	1,160.33	1,114.51	1,249.16	913.28	876.58	1,133.36	978.99
	Quarter 2 - Trimestre 2	968.82	870.36	864.77	1,021.62	1,091.08	1,095.71	1,212.10	929.79	907.31	1,093.77	975.58
	Quarter 3 - Trimestre 3	976.44	830.87	855.88	1,034.43	1,107.35	1,086.01	1,240.22	980.44	893.90	1,094.91	1,023.12
	Quarter 4 - Trimestre 4	965.68	875.65	880.07	1,063.48	1,115.29	1,016.66	1,322.12	891.96	924.66	1,058.48	968.45
	Annual - Annuel	968.60	848.35	859.51	1,034.43	1,118.04	1,079.31	1,256.30	929.31	900.69	1,095.49	986.56
	2002											
	Quarter 1 - Trimestre 1	983.18	862.41	875.97	1,062.93	1,185.46	1,051.11	1,437.49	901.44	919.58	1,108.98	1,001.88
	Quarter 2 - Trimestre 2	983.07	876.81	857.50	1,011.39	1,146.93	1,055.94	1,411.08	940.38	906.80	1,096.05	1,029.91
	Quarter 3 - Trimestre 3	980.74	878.85	859.20	1,012.46	1,099.56	1,028.82	1,188.83	1,010.94	908.97	1,058.89	1,040.18
	Quarter 4 - Trimestre 4	986.97	953.92	879.91	1,022.45	1,111.01	1,029.86	1,039.67	996.02	944.34	1,065.73	1,002.82
	Annual - Annuel	983.49	892.96	868.02	1,026.15	1,135.01	1,041.18	1,279.81	963.88	919.91	1,081.96	1,018.92
	2003											
	Quarter 1 - Trimestre 1	994.46	869.73	871.94	1,032.02	1,189.60	1,106.84	1,059.73	1,024.03	915.27	1,142.39	1,029.99
55	Management of companies & enterprises - Gestion de sociétés et d'entreprises											
	2000											
	Quarter 1 - Trimestre 1	850.26	1,230.71	854.08	909.86	712.64	771.76	990.76	743.94	730.50
	Quarter 2 - Trimestre 2	828.54	1,191.23	863.41	869.39	699.12	822.76	973.34	766.75	679.31
	Quarter 3 - Trimestre 3	803.05	1,180.21	862.12	848.46	704.58	813.94	966.64	770.00	634.16
	Quarter 4 - Trimestre 4	815.87	1,401.14	966.72	882.21	812.86	832.92	1,079.73	826.00	598.23
	Annual - Annuel	823.96	1,248.14	886.20	877.64	730.77	812.93	1,002.18	778.92	653.77
	2001											
	Quarter 1 - Trimestre 1	825.20	1,361.49	978.06	864.93	869.99	793.69	1,083.04	824.19	631.69
	Quarter 2 - Trimestre 2	826.20	1,390.26	942.38	812.08	845.26	768.03	1,077.16	793.40	649.69
	Quarter 3 - Trimestre 3	826.38	1,303.93	977.15	774.51	745.58	738.71	1,052.40	740.90	716.56
	Quarter 4 - Trimestre 4	827.49	1,355.79	928.48	790.75	714.54	708.22	1,057.39	710.03	736.67
	Annual - Annuel	826.34	1,353.45	957.15	812.46	803.85	751.49	1,068.14	768.98	688.25
	2002											
	Quarter 1 - Trimestre 1	831.68	1,391.07	1,011.14	871.01	764.60	676.62	1,121.28	704.62	704.27
	Quarter 2 - Trimestre 2	835.39	1,534.81	1,028.48	808.32	687.94	654.01	1,151.84	664.96	676.15
	Quarter 3 - Trimestre 3	839.71	1,444.83	1,087.73	834.82	726.83	695.53	1,148.43	708.31	692.06
	Quarter 4 - Trimestre 4	840.87	1,521.25	1,180.57	852.71	718.25	601.19	1,206.92	653.41	675.02
	Annual - Annuel	836.99	1,473.79	1,081.17	840.03	723.35	657.83	1,158.18	682.28	686.91
	2003											
	Quarter 1 - Trimestre 1	842.14	1,426.32	1,167.38	887.60	679.41	650.18	586.56	728.13	1,184.08	661.87	708.15
56	Admin. & support, waste managemt. & remediation services - Services admin., soutien, gestion des déchets, assainissem.											
	2000											
	Quarter 1 - Trimestre 1	507.78	547.15	539.39	591.49	551.88	508.17	476.95	470.48	558.26	523.15	471.66
	Quarter 2 - Trimestre 2	515.52	548.79	541.80	603.58	580.71	517.94	520.34	464.08	563.32	538.02	472.75
	Quarter 3 - Trimestre 3	532.98	572.79	563.94	611.99	595.55	526.20	495.38	494.66	580.95	548.93	494.78

.. Figures unavailable - Nombres indisponibles

Table 11

Quarterly and Annual Estimates of Average Weekly Earnings
by Enterprise Size of Employment, for All Employees, for
Selected Industries, Canada, Provinces and Territories.

Tableau 11

Estimations trimestrielles et annuelles de la rémunération
hebdomadaire moyenne, par taille d'entreprise selon l'emploi,
pour l'ensemble des salariés pour une sélection d'industries,
Canada, provinces et territoires.

(Continued - suite)

NAICS	Industry	Size - Taille										
		All Sizes - Toutes les tailles	0-4	5-19	20-49	50-99	100-299	300-499	500 +	0-49	50-299	300 +
SCIAN	Industrie											
ONTARIO												
56	Admin. & support, waste managemt. & remediation services - Services admin., soutien, gestion des déchets, assainissem.											
	2000											
	Quarter 4 - Trimestre 4	\$541.49	\$606.78	\$596.01	\$634.89	\$575.61	\$597.51	\$505.93	\$473.76	\$610.95	\$590.49	\$479.14
	Annual - Annuel	524.63	569.15	560.41	610.55	575.81	537.35	498.82	475.81	578.47	549.95	479.62
	2001											
	Quarter 1 - Trimestre 1	549.48	608.06	583.93	654.28	572.59	567.29	498.50	504.68	612.87	569.00	503.79
	Quarter 2 - Trimestre 2	545.72	603.95	571.15	628.55	600.06	559.53	468.19	506.51	596.95	573.28	500.32
	Quarter 3 - Trimestre 3	547.14	565.29	563.17	622.39	590.96	574.20	488.28	511.11	582.29	579.92	507.42
	Quarter 4 - Trimestre 4	550.33	608.44	590.48	636.34	605.57	563.37	505.23	501.23	609.09	577.30	501.88
	Annual - Annuel	548.16	595.64	576.89	635.16	592.47	566.14	489.84	505.84	599.86	574.92	503.32
	2002											
	Quarter 1 - Trimestre 1	552.66	631.13	593.84	618.47	609.82	576.86	507.50	502.00	610.36	588.03	502.86
	Quarter 2 - Trimestre 2	551.36	608.11	577.37	593.86	572.12	550.15	504.21	528.45	589.54	557.41	524.36
	Quarter 3 - Trimestre 3	552.81	607.37	590.40	586.98	565.17	553.90	508.03	528.21	593.02	557.65	525.18
	Quarter 4 - Trimestre 4	553.38	639.58	602.08	609.22	578.78	561.96	509.03	513.27	612.68	567.73	512.56
	Annual - Annuel	552.56	621.08	590.74	601.63	580.86	560.30	507.21	518.03	601.09	567.21	516.29
	2003											
	Quarter 1 - Trimestre 1	555.03	624.31	606.37	603.59	579.80	593.63	565.66	502.85	609.19	588.62	512.59
61	Educational services - Services d'enseignement											
	2000											
	Quarter 1 - Trimestre 1	665.26	455.58	402.25	445.47	521.12	586.43	578.07	685.74	427.35	562.55	684.02
	Quarter 2 - Trimestre 2	686.78	449.35	378.74	404.40	517.55	548.16	533.99	715.09	398.59	536.17	712.36
	Quarter 3 - Trimestre 3	720.33	489.85	429.24	495.87	579.32	635.81	773.52	748.49	462.94	616.49	749.24
	Quarter 4 - Trimestre 4	689.91	543.96	448.51	490.58	577.98	606.06	584.80	709.39	479.56	595.08	707.50
	Annual - Annuel	689.31	485.76	415.08	459.07	550.16	597.11	637.61	712.78	442.66	579.68	711.40
	2001											
	Quarter 1 - Trimestre 1	662.99	517.64	434.11	511.29	601.83	610.47	574.12	677.95	476.14	607.06	676.53
	Quarter 2 - Trimestre 2	684.41	554.40	431.23	477.92	522.13	605.86	638.24	704.04	467.08	573.66	703.19
	Quarter 3 - Trimestre 3	742.90	546.30	469.22	535.30	625.06	677.93	739.02	763.95	506.85	658.00	763.31
	Quarter 4 - Trimestre 4	715.26	560.17	463.59	543.13	614.70	697.16	598.88	732.14	509.82	662.55	730.08
	Annual - Annuel	699.65	544.77	448.83	516.53	591.60	647.22	648.63	717.35	489.62	625.31	716.21
	2002											
	Quarter 1 - Trimestre 1	683.52	593.50	456.37	532.62	597.57	698.92	640.83	696.24	507.20	657.84	695.36
	Quarter 2 - Trimestre 2	713.03	611.02	470.88	500.74	608.99	687.82	697.90	729.31	505.27	655.15	728.73
	Quarter 3 - Trimestre 3	779.84	608.74	500.24	573.22	669.52	815.10	981.33	791.54	546.46	760.98	796.96
	Quarter 4 - Trimestre 4	771.63	640.71	513.24	1,738.87	622.67	701.81	774.68	760.37	1,022.47	672.10	760.61
	Annual - Annuel	735.34	613.58	484.84	852.38	623.62	726.51	793.11	742.18	648.37	686.23	743.19
	2003											
	Quarter 1 - Trimestre 1	726.75	584.98	476.41	3,644.89	575.30	635.31	784.64	663.75	1,765.79	611.94	665.79
62	Health care & social assistance - Soins de santé et assistance sociale											
	2000											
	Quarter 1 - Trimestre 1	577.63	510.75	465.96	493.14	495.95	528.61	562.27	655.05	487.48	518.54	644.86
	Quarter 2 - Trimestre 2	584.34	515.44	471.89	487.08	495.26	535.89	553.54	667.57	490.18	523.39	654.45
	Quarter 3 - Trimestre 3	589.82	531.05	465.23	487.53	509.64	546.10	543.64	671.75	491.04	534.92	656.78
	Quarter 4 - Trimestre 4	590.86	517.33	467.70	488.01	505.50	535.69	539.84	679.27	489.04	526.25	662.20
	Annual - Annuel	585.69	518.35	467.69	488.95	501.58	536.60	549.36	668.50	489.43	525.78	654.67
	2001											
	Quarter 1 - Trimestre 1	593.95	511.03	464.33	503.52	529.35	546.84	551.83	672.26	489.66	541.26	659.86
	Quarter 2 - Trimestre 2	595.83	517.00	468.54	497.46	530.52	539.64	538.98	677.41	491.98	536.69	663.43
	Quarter 3 - Trimestre 3	605.62	508.96	470.95	507.06	537.83	556.26	603.03	683.40	492.17	550.19	675.16
	Quarter 4 - Trimestre 4	612.42	521.29	484.16	513.25	552.41	562.96	591.17	688.82	502.97	559.44	679.51
	Annual - Annuel	602.07	514.55	472.24	505.33	537.76	551.44	571.41	680.61	494.25	546.97	669.64
	2002											
	Quarter 1 - Trimestre 1	618.84	536.27	489.85	504.78	553.61	571.71	600.96	697.65	508.35	565.43	688.37
	Quarter 2 - Trimestre 2	621.47	540.55	480.43	470.59	542.36	580.94	606.70	708.46	497.12	568.10	699.01
	Quarter 3 - Trimestre 3	627.70	544.73	480.20	466.97	576.96	579.53	607.73	714.42	496.39	578.64	704.50
	Quarter 4 - Trimestre 4	631.85	539.82	486.56	465.92	565.56	579.86	605.23	722.68	497.69	574.93	712.20
	Annual - Annuel	625.01	540.35	484.33	476.19	559.60	578.04	605.14	710.94	499.83	571.73	701.13
	2003											
	Quarter 1 - Trimestre 1	626.22	533.33	477.48	453.33	549.87	571.92	584.53	724.99	487.58	564.44	711.34
71	Arts, entertainment & recreation - Arts, spectacles et loisirs											
	2000											
	Quarter 1 - Trimestre 1	445.98	462.14	322.56	266.70	369.60	355.01	615.24	529.67	327.50	360.58	537.34
	Quarter 2 - Trimestre 2	440.91	436.30	311.47	275.10	325.88	406.88	582.42	536.39	312.60	370.33	540.94
	Quarter 3 - Trimestre 3	440.95	454.07	316.01	295.42	378.82	439.73	552.59	511.12	325.33	413.68	514.68
	Quarter 4 - Trimestre 4	445.81	481.86	322.10	295.79	343.55	411.69	768.70	498.96	335.98	381.25	526.61
	Annual - Annuel	443.23	458.83	317.73	284.38	354.41	406.33	632.57	518.65	324.93	384.08	529.38

Table 11

Quarterly and Annual Estimates of Average Weekly Earnings
by Enterprise Size of Employment, for All Employees, for
Selected Industries, Canada, Provinces and Territories.

Tableau 11

Estimations trimestrielles et annuelles de la rémunération
hebdomadaire moyenne, par taille d'entreprise selon l'emploi,
pour l'ensemble des salariés pour une sélection d'industries,
Canada, provinces et territoires.

(Continued - suite)

NAICS	Industry	Size - Taille										
		All Sizes - Toutes les tailles	0-4	5-19	20-49	50-99	100-299	300-499	500 +	0-49	50-299	300 +
SCIAN	Industrie											
ONTARIO												
71	Arts, entertainment & recreation - Arts, spectacles et loisirs											
	2001											
	Quarter 1 - Trimestre 1	\$456.81	\$467.08	\$320.29	\$292.63	\$327.85	\$365.07	\$431.89	\$592.52	\$335.25	\$350.39	\$570.61
	Quarter 2 - Trimestre 2	455.48	510.70	368.56	333.20	362.92	414.00	441.64	591.06	371.16	390.77	569.39
	Quarter 3 - Trimestre 3	459.03	505.88	368.50	345.36	346.62	409.16	499.27	609.57	375.43	382.76	590.10
	Quarter 4 - Trimestre 4	469.80	570.72	374.33	354.13	368.70	448.18	481.16	590.14	392.94	415.94	575.27
	Annual - Annuel	460.20	513.18	359.63	334.62	353.40	412.11	464.25	595.70	370.42	387.38	576.18
	2002											
	Quarter 1 - Trimestre 1	473.31	560.90	375.31	345.95	383.57	416.53	393.15	604.57	390.79	403.37	567.35
	Quarter 2 - Trimestre 2	468.29	532.65	364.87	342.32	379.49	392.01	484.54	619.74	376.53	386.55	601.80
	Quarter 3 - Trimestre 3	460.03	546.15	351.04	327.52	358.42	373.71	478.30	630.51	364.53	367.05	608.36
	Quarter 4 - Trimestre 4	475.90	569.96	359.63	357.97	379.43	385.35	445.58	618.06	391.04	382.70	596.25
	Annual - Annuel	469.09	552.44	362.29	342.31	374.18	390.80	446.52	618.34	379.85	383.64	593.37
	2003											
	Quarter 1 - Trimestre 1	473.73	546.93	367.55	357.51	394.76	392.67	504.64	581.79	390.56	393.53	572.01
72	Accommodation & food services - Hébergement et services de restauration											
	2000											
	Quarter 1 - Trimestre 1	267.70	270.85	225.45	234.10	245.19	275.44	350.53	356.95	233.61	259.55	355.75
	Quarter 2 - Trimestre 2	271.86	277.64	232.61	240.49	251.16	282.90	326.43	354.21	240.36	265.91	348.63
	Quarter 3 - Trimestre 3	276.04	277.71	244.29	244.71	256.90	274.94	324.90	361.21	247.74	265.93	354.19
	Quarter 4 - Trimestre 4	279.12	300.16	248.65	250.22	253.84	262.26	325.90	367.37	255.06	258.12	358.36
	Annual - Annuel	273.80	282.03	237.76	242.46	251.93	273.46	331.13	359.94	244.25	262.44	354.18
	2001											
	Quarter 1 - Trimestre 1	282.36	284.73	246.67	252.23	268.78	295.99	383.65	335.57	253.31	281.32	343.73
	Quarter 2 - Trimestre 2	285.30	308.69	259.30	259.07	266.51	301.45	337.16	332.45	264.73	283.03	333.18
	Quarter 3 - Trimestre 3	289.61	301.16	263.05	263.93	272.87	302.93	330.84	347.16	267.59	287.12	344.16
	Quarter 4 - Trimestre 4	292.04	317.21	268.92	267.72	275.01	303.23	329.73	342.05	273.77	288.12	339.63
	Annual - Annuel	287.38	303.06	259.61	260.92	270.86	301.07	344.92	339.12	265.01	285.01	340.14
	2002											
	Quarter 1 - Trimestre 1	297.11	321.66	275.73	269.53	278.81	299.97	345.17	352.88	278.03	288.42	351.65
	Quarter 2 - Trimestre 2	295.40	328.42	283.00	263.82	252.39	284.84	338.54	382.09	279.84	266.90	375.19
	Quarter 3 - Trimestre 3	291.17	327.32	280.28	258.84	256.27	275.55	346.13	372.57	276.06	265.21	368.30
	Quarter 4 - Trimestre 4	281.86	308.82	267.78	257.77	247.48	273.27	348.00	349.62	268.21	259.22	349.37
	Annual - Annuel	291.37	321.49	276.86	262.40	258.04	282.74	344.39	364.51	275.58	269.28	361.32
	2003											
	Quarter 1 - Trimestre 1	272.70	298.69	254.39	246.24	231.11	271.74	348.64	345.51	256.05	248.85	345.94
81	Other services (except public administration) - Autres services, sauf les administrations publiques											
	2000											
	Quarter 1 - Trimestre 1	544.69	484.18	523.28	598.98	602.15	592.63	524.03	554.61	526.34	596.47	548.51
	Quarter 2 - Trimestre 2	545.69	497.65	539.91	594.82	604.35	572.05	550.35	529.13	537.82	584.95	533.55
	Quarter 3 - Trimestre 3	551.82	493.52	534.04	588.03	619.24	583.18	568.31	561.21	533.33	597.44	562.66
	Quarter 4 - Trimestre 4	554.74	511.97	555.56	598.80	615.41	579.42	435.27	557.33	551.27	593.62	530.95
	Annual - Annuel	549.27	496.94	538.16	595.03	610.38	581.67	517.57	550.60	537.24	593.10	543.77
	2001											
	Quarter 1 - Trimestre 1	568.61	497.53	552.36	628.18	620.17	580.54	496.03	612.85	550.15	595.42	591.54
	Quarter 2 - Trimestre 2	570.10	517.63	560.55	622.64	591.43	577.80	519.95	600.42	559.26	583.01	585.73
	Quarter 3 - Trimestre 3	575.24	515.02	555.61	633.60	617.18	601.81	535.84	600.03	558.01	607.83	589.13
	Quarter 4 - Trimestre 4	583.25	520.73	560.50	629.23	617.89	603.71	524.53	641.04	561.66	609.60	615.46
	Annual - Annuel	574.32	512.83	557.31	628.41	611.51	590.66	519.24	613.13	557.32	598.81	595.43
	2002											
	Quarter 1 - Trimestre 1	588.38	527.70	571.60	635.14	625.74	621.54	543.94	616.55	570.30	623.31	604.74
	Quarter 2 - Trimestre 2	586.05	532.77	563.40	579.51	614.19	620.45	529.44	651.39	557.51	617.77	633.23
	Quarter 3 - Trimestre 3	578.13	524.42	551.15	562.01	596.62	622.96	577.83	642.08	545.51	611.67	633.14
	Quarter 4 - Trimestre 4	572.60	522.65	557.25	562.27	585.41	578.08	493.37	669.11	548.11	581.18	633.90
	Annual - Annuel	581.19	526.92	560.67	582.77	604.81	610.15	533.29	644.23	555.14	607.88	626.25
	2003											
	Quarter 1 - Trimestre 1	560.01	513.69	542.35	560.50	578.49	601.53	488.55	614.89	538.50	592.08	591.45
91	Public administration - Administrations publiques											
	2000											
	Quarter 1 - Trimestre 1	806.02	595.12	550.04	534.61	546.11	607.61	618.92	846.63	540.52	586.75	837.21
	Quarter 2 - Trimestre 2	825.61	528.69	519.20	543.14	534.51	553.71	635.22	872.34	534.94	547.99	863.23
	Quarter 3 - Trimestre 3	826.44	1,263.51	499.74	513.56	516.95	576.30	661.71	874.24	521.59	558.10	865.82
	Quarter 4 - Trimestre 4	833.41	599.27	582.61	541.75	530.55	556.54	686.83	875.37	555.37	548.13	868.52
	Annual - Annuel	822.92	720.32	537.55	533.05	532.03	573.41	649.80	867.25	538.02	560.32	858.78
	2001											
	Quarter 1 - Trimestre 1	830.53	696.72	538.47	537.13	533.64	618.34	680.82	860.52	543.28	588.00	856.34
	Quarter 2 - Trimestre 2	810.09	634.01	505.49	544.33	500.19	580.71	673.59	841.83	535.20	555.41	837.94

Table 11

Quarterly and Annual Estimates of Average Weekly Earnings
by Enterprise Size of Employment, for All Employees, for
Selected Industries, Canada, Provinces and Territories.

Tableau 11

Estimations trimestrielles et annuelles de la rémunération
hebdomadaire moyenne, par taille d'entreprise selon l'emploi,
pour l'ensemble des salariés pour une sélection d'industries,
Canada, provinces et territoires.

(Continued - suite)

NAICS	Industry	Size - Taille										
		All Sizes - Toutes les tailles	0-4	5-19	20-49	50-99	100-299	300-499	500 +	0-49	50-299	300 +
SCIAN	Industrie											
ONTARIO												
91	Public administration - Administrations publiques											
	2001											
	Quarter 3 - Trimestre 3	\$835.09	\$495.64	\$480.53	\$533.05	\$514.73	\$588.03	\$681.76	\$872.90	\$516.01	\$567.30	\$867.32
	Quarter 4 - Trimestre 4	845.21	499.36	510.80	569.70	524.97	623.17	845.72	874.47	548.58	592.13	873.70
	Annual - Annuel	829.96	579.38	509.15	545.65	518.17	601.05	721.57	862.12	535.67	574.86	858.53
	2002											
	Quarter 1 - Trimestre 1	861.88	527.31	532.01	558.14	540.08	691.12	1,035.08	887.21	548.38	642.33	891.34
	Quarter 2 - Trimestre 2	870.43	496.45	499.83	513.49	511.01	612.46	862.11	905.99	508.42	579.28	904.86
	Quarter 3 - Trimestre 3	878.48	455.34	471.94	486.74	508.66	603.18	665.26	921.34	481.43	571.93	914.55
	Quarter 4 - Trimestre 4	883.57	490.14	520.88	528.22	548.13	591.26	713.84	922.41	524.63	576.98	917.03
	Annual - Annuel	873.91	493.91	506.71	520.98	526.84	625.30	815.90	909.88	515.56	593.02	907.39
	2003											
	Quarter 1 - Trimestre 1	892.90	507.13	528.72	562.55	570.69	638.64	750.55	926.32	550.11	617.73	922.14
11-91N	Industrial aggregate (excluding unclassified) - Ensemble des industries sauf les entreprises non classifiées											
	2000											
	Quarter 1 - Trimestre 1	694.34	590.88	556.15	640.97	659.97	691.37	749.12	757.94	592.26	678.52	757.11
	Quarter 2 - Trimestre 2	697.58	599.95	562.79	647.76	662.35	687.72	751.40	762.93	599.67	677.27	761.85
	Quarter 3 - Trimestre 3	701.88	614.02	570.67	652.35	669.43	683.97	734.40	769.76	607.42	678.01	766.26
	Quarter 4 - Trimestre 4	702.79	651.67	595.39	670.82	678.19	680.50	702.67	754.47	633.26	679.56	749.27
	Annual - Annuel	699.20	614.13	571.22	653.03	667.58	685.80	733.53	761.22	608.16	678.34	758.54
	2001											
	Quarter 1 - Trimestre 1	707.21	612.70	581.38	664.51	688.60	720.43	752.56	757.24	616.50	707.26	756.81
	Quarter 2 - Trimestre 2	710.01	637.93	595.18	662.06	677.54	704.86	738.32	766.46	627.37	693.43	763.92
	Quarter 3 - Trimestre 3	717.10	620.49	589.14	663.38	689.41	719.88	752.17	781.01	621.32	707.12	778.20
	Quarter 4 - Trimestre 4	717.19	644.84	604.14	677.13	691.52	718.71	757.87	767.03	637.70	707.40	766.19
	Annual - Annuel	712.89	629.06	592.58	666.72	686.72	715.92	750.30	767.84	625.79	703.76	766.21
	2002											
	Quarter 1 - Trimestre 1	720.04	639.38	604.68	668.45	689.68	722.55	800.81	770.15	634.15	708.86	772.94
	Quarter 2 - Trimestre 2	723.77	645.69	601.97	652.60	673.04	707.84	810.93	789.75	629.30	693.18	791.62
	Quarter 3 - Trimestre 3	728.84	645.61	601.97	650.69	671.71	708.39	787.44	805.22	628.62	692.89	803.61
	Quarter 4 - Trimestre 4	731.65	665.42	618.14	677.58	672.67	707.91	759.78	797.46	649.49	692.97	794.17
	Annual - Annuel	726.15	649.07	606.67	662.16	676.47	711.48	789.69	790.75	635.37	696.74	790.66
	2003											
	Quarter 1 - Trimestre 1	731.00	630.66	603.60	702.90	672.25	719.56	795.92	791.19	644.79	699.50	791.60
MANITOBA												
23	Construction - Construction											
	2000											
	Quarter 1 - Trimestre 1	752.69	609.85	663.61	828.49	774.31	535.81	1,150.33	1,093.12	692.86	677.95	1,109.17
	Quarter 2 - Trimestre 2	750.19	598.29	632.71	842.66	839.68	739.47	702.31	1,066.61	677.70	785.35	998.16
	Quarter 3 - Trimestre 3	730.53	637.02	614.38	778.54	906.41	772.77	872.93	916.90	666.51	836.80	911.33
	Quarter 4 - Trimestre 4	724.12	659.85	649.27	764.62	905.91	657.19	742.14	829.91	683.98	789.91	811.66
	Annual - Annuel	738.39	626.95	638.14	801.15	867.02	701.26	866.75	966.56	679.44	785.67	946.88
	2001											
	Quarter 1 - Trimestre 1	700.35	618.90	633.71	750.33	783.79	673.07	799.94	841.53	657.39	733.23	834.35
	Quarter 2 - Trimestre 2	703.50	652.25	609.57	813.43	793.71	730.07	655.59	807.94	669.45	765.81	782.86
	Quarter 3 - Trimestre 3	710.82	658.36	612.74	790.43	794.68	730.14	709.26	846.51	672.61	762.12	822.43
	Quarter 4 - Trimestre 4	725.75	658.20	643.58	795.55	743.92	822.91	758.84	853.88	686.90	783.20	839.38
	Annual - Annuel	710.57	647.13	623.56	789.13	779.50	744.61	728.66	836.98	672.28	762.83	818.95
	2002											
	Quarter 1 - Trimestre 1	724.03	562.29	653.20	763.77	792.78	888.80	654.16	835.61	912.96
	Quarter 2 - Trimestre 2	718.62	546.15	615.35	756.72	877.90	852.04	635.98	865.59	950.91
	Quarter 3 - Trimestre 3	711.36	536.51	621.65	753.67	743.42	860.81	639.80	800.49	961.63
	Quarter 4 - Trimestre 4	719.33	565.87	656.95	787.33	857.05	742.43	674.01	803.04	804.40
	Annual - Annuel	717.86	552.04	635.58	765.56	813.70	830.95	650.68	821.85	899.90
	2003											
	Quarter 1 - Trimestre 1	705.52	522.38	620.31	720.34	823.07	835.82	624.96	829.37	925.02
31-33	Manufacturing - Fabrication											
	2000											
	Quarter 1 - Trimestre 1	664.48	460.98	494.27	555.30	645.16	611.26	749.17	728.69	521.90	622.98	731.73
	Quarter 2 - Trimestre 2	665.24	465.53	483.79	545.50	646.51	607.22	761.75	737.79	513.69	620.98	740.46
	Quarter 3 - Trimestre 3	667.64	493.45	510.79	561.24	640.45	631.21	739.73	724.68	534.77	634.74	726.90
	Quarter 4 - Trimestre 4	667.23	506.04	518.66	593.33	698.87	645.84	737.44	698.35	555.66	666.08	703.01
	Annual - Annuel	666.18	480.86	501.78	563.57	658.18	623.63	746.25	721.77	531.29	636.24	724.99

.. Figures unavailable - Nombres indisponibles

Table 11

Quarterly and Annual Estimates of Average Weekly Earnings
by Enterprise Size of Employment, for All Employees, for
Selected Industries, Canada, Provinces and Territories.

Tableau 11

Estimations trimestrielles et annuelles de la rémunération
hebdomadaire moyenne, par taille d'entreprise selon l'emploi,
pour l'ensemble des salariés pour une sélection d'industries,
Canada, provinces et territoires.

(Continued - suite)

NAICS	Industry	Size - Taille										
		All Sizes - Toutes les tailles	0-4	5-19	20-49	50-99	100-299	300-499	500 +	0-49	50-299	300 +
SCIAN	Industrie											
MANITOBA												
48-49 Transportation & warehousing - Transport et entreposage												
	2001											
	Annual - Annuel	\$735.10	\$567.39	\$583.77	\$567.70	\$548.29	\$691.86	\$727.41	\$825.76	\$574.30	\$634.51	\$816.25
	2002											
	Quarter 1 - Trimestre 1	753.02	621.89	580.88	619.64	529.69	728.55	799.56	843.68	603.53	645.41	840.51
	Quarter 2 - Trimestre 2	756.70	580.43	589.18	599.22	547.90	711.39	833.01	854.33	590.45	655.01	852.79
	Quarter 3 - Trimestre 3	758.26	606.39	589.45	610.48	576.21	723.71	839.64	852.87	600.72	675.11	852.34
	Quarter 4 - Trimestre 4	762.45	591.98	629.92	591.90	595.47	697.93	975.77	846.04	606.31	667.58	853.56
	Annual - Annuel	757.61	599.78	596.69	604.85	559.19	714.79	858.16	849.19	600.24	660.75	849.73
	2003											
	Quarter 1 - Trimestre 1	759.73	570.09	623.71	602.38	635.40	732.83	909.79	836.04	602.78	699.25	840.31
51 Information & cultural industries - Industrie de l'information et industrie culturelle												
	2000											
	Quarter 1 - Trimestre 1	768.76	494.26	471.65	506.11	485.04	587.89	835.01
	Quarter 2 - Trimestre 2	770.99	489.44	436.48	525.03	472.05	693.40	832.50
	Quarter 3 - Trimestre 3	771.34	487.23	449.17	545.25	483.36	537.59	847.50
	Quarter 4 - Trimestre 4	772.74	519.89	443.37	593.16	510.45	557.63	839.51
	Annual - Annuel	771.01	498.29	449.99	548.51	488.42	600.50	838.74
	2001											
	Quarter 1 - Trimestre 1	776.74	421.44	334.49	577.58	437.52	545.45	856.34
	Quarter 2 - Trimestre 2	773.73	464.23	471.49	491.49	477.26	483.01	862.95
	Quarter 3 - Trimestre 3	783.71	505.40	415.02	490.30	460.90	630.60	860.09
	Quarter 4 - Trimestre 4	789.98	621.38	442.04	513.13	501.23	595.12	864.88
	Annual - Annuel	781.10	505.39	416.39	517.30	469.90	560.94	861.07
	2002											
	Quarter 1 - Trimestre 1	798.29	655.57	481.65	505.73	519.99	670.93	865.73
	Quarter 2 - Trimestre 2	796.73	633.13	458.38	534.07	514.59	592.53	867.42
	Quarter 3 - Trimestre 3	793.07	615.97	497.49	474.42	511.96	601.92	862.41
	Quarter 4 - Trimestre 4	796.35	696.52	473.96	548.25	537.98	567.52	875.09
	Annual - Annuel	796.09	649.47	478.01	518.32	521.35	608.21	867.67
	2003											
	Quarter 1 - Trimestre 1	791.60	622.50	455.10	507.95	499.57	528.23	887.78
52 Finance & insurance - Finance et assurances												
	2000											
	Quarter 1 - Trimestre 1	821.20	793.06	615.39	751.13	705.02	823.35	712.34	793.10	855.81
	Quarter 2 - Trimestre 2	862.20	867.36	658.87	794.47	587.04	865.91	761.16	801.77	902.12
	Quarter 3 - Trimestre 3	845.64	798.62	675.01	738.06	726.54	802.13	728.28	782.91	887.04
	Quarter 4 - Trimestre 4	818.51	782.07	637.47	693.22	702.03	721.11	692.63	716.62	858.77
	Annual - Annuel	836.57	811.85	647.42	745.67	680.46	804.33	724.63	774.17	875.26
	2001											
	Quarter 1 - Trimestre 1	799.77	721.68	732.61	688.57	935.92	792.58	712.24	831.41	811.60
	Quarter 2 - Trimestre 2	781.01	889.12	655.35	655.35	635.90	798.81	711.31	759.35	797.97
	Quarter 3 - Trimestre 3	807.21	862.55	638.03	641.73	660.77	764.59	695.76	738.85	836.54
	Quarter 4 - Trimestre 4	798.11	870.80	636.59	633.70	785.27	710.37	688.93	727.35	828.15
	Annual - Annuel	796.64	836.06	662.03	654.75	758.25	765.14	701.83	763.44	819.12
	2002											
	Quarter 1 - Trimestre 1	824.62	724.38	614.65	641.18	715.00	798.55	651.20	778.06	862.21
	Quarter 2 - Trimestre 2	838.82	820.89	564.81	585.47	744.05	814.45	632.80	797.40	885.53
	Quarter 3 - Trimestre 3	813.54	758.69	563.72	543.25	694.87	764.73	596.08	745.29	865.82
	Quarter 4 - Trimestre 4	828.03	817.50	639.66	542.77	679.44	728.88	641.56	716.81	881.29
	Annual - Annuel	826.22	781.07	595.59	576.70	707.41	775.87	630.03	758.58	873.64
	2003											
	Quarter 1 - Trimestre 1	855.83	690.30	658.30	613.93	551.69	811.57	648.02	744.87	912.75
53 Real estate & rental & leasing - Services immobiliers et services de location et de location à bail												
	2000											
	Quarter 1 - Trimestre 1	452.27	479.86	441.51	452.21	..	322.12	456.02
	Quarter 2 - Trimestre 2	462.94	498.58	480.23	416.41	..	365.08	469.32
	Quarter 3 - Trimestre 3	472.94	518.08	442.84	505.63	..	427.86	478.74
	Quarter 4 - Trimestre 4	493.94	549.65	468.30	396.00	..	416.04	475.80
	Annual - Annuel	470.94	512.31	457.79	441.07	..	382.63	470.15
	2001											
	Quarter 1 - Trimestre 1	525.10	540.95	452.98	455.33	..	449.13	480.92
	Quarter 2 - Trimestre 2	505.74	491.81	528.94	399.28	..	425.63	483.92
	Quarter 3 - Trimestre 3	500.65	435.40	470.28	421.42	..	469.52	447.00

.. Figures unavailable - Nombres indisponibles

Table 11

Quarterly and Annual Estimates of Average Weekly Earnings
by Enterprise Size of Employment, for All Employees, for
Selected Industries, Canada, Provinces and Territories.

Tableau 11

Estimations trimestrielles et annuelles de la rémunération
hebdomadaire moyenne, par taille d'entreprise selon l'emploi,
pour l'ensemble des salariés pour une sélection d'industries,
Canada, provinces et territoires.

(Continued - suite)

NAICS	Industry	Size - Taille										
		All Sizes - Toutes les tailles	0-4	5-19	20-49	50-99	100-299	300-499	500 +	0-49	50-299	300 +
SCIAN	Industrie											
MANITOBA												
53	Real estate & rental & leasing - Services immobiliers et services de location et de location à bail											
	2001											
	Quarter 4 - Trimestre 4	\$520.46	\$473.86	\$452.72	\$473.13	..	\$481.21	\$465.05
	Annual - Annuel	513.00	485.86	476.34	436.71	..	454.87	469.21
	2002											
	Quarter 1 - Trimestre 1	512.08	479.99	495.70	381.54	\$522.05	483.48	458.39	\$498.58	\$655.55
	Quarter 2 - Trimestre 2	510.30	541.52	473.75	386.85	496.87	476.81	467.02	484.90	667.51
	Quarter 3 - Trimestre 3	474.44	480.63	448.86	396.55	441.09	403.65	442.16	426.22	583.18
	Quarter 4 - Trimestre 4	486.45	575.34	452.19	396.85	407.01	384.59	468.81	399.21	601.63
	Annual - Annuel	495.13	518.90	466.41	390.60	457.08	447.94	459.09	452.61	621.29
	2003											
	Quarter 1 - Trimestre 1	479.30	524.90	415.48	436.47	349.81	384.87	451.46	361.78	622.40
54	Professional, scientific & technical services - Services professionnels, scientifiques et techniques											
	2000											
	Quarter 1 - Trimestre 1	713.13	606.19	613.94	671.91	881.35	840.47	\$975.06	\$743.45	623.55	858.91	754.01
	Quarter 2 - Trimestre 2	702.44	722.86	598.88	669.44	810.35	863.78	1,053.45	688.24	654.63	837.11	708.52
	Quarter 3 - Trimestre 3	699.57	595.74	633.65	639.98	844.65	924.19	640.60	733.25	623.10	888.72	722.79
	Quarter 4 - Trimestre 4	711.86	651.14	642.65	675.74	851.71	807.68	879.41	724.45	652.55	827.90	735.81
	Annual - Annuel	706.62	644.21	622.33	663.34	846.83	858.46	829.85	721.74	638.42	853.06	729.61
	2001											
	Quarter 1 - Trimestre 1	714.04	624.67	604.77	657.09	890.82	795.35	744.80	769.24	622.57	838.77	766.62
	Quarter 2 - Trimestre 2	721.71	641.01	603.59	691.56	818.51	778.05	713.15	798.18	636.41	797.59	787.82
	Quarter 3 - Trimestre 3	741.65	633.57	626.75	800.66	741.70	706.55	785.32	829.34	671.74	724.52	824.64
	Quarter 4 - Trimestre 4	746.97	667.86	653.98	782.74	841.70	696.40	881.53	819.77	690.27	757.67	829.78
	Annual - Annuel	730.76	641.89	622.32	736.83	821.22	743.26	781.26	802.74	655.71	779.64	800.13
	2002											
	Quarter 1 - Trimestre 1	765.18	683.75	639.80	814.33	843.89	743.34	978.96	870.90	695.86	783.77	879.88
	Quarter 2 - Trimestre 2	749.40	706.87	632.94	741.73	665.22	681.28	1,006.05	904.69	685.45	673.46	907.11
	Quarter 3 - Trimestre 3	728.81	669.70	591.36	703.63	728.08	680.03	1,001.75	891.81	646.71	705.64	896.16
	Quarter 4 - Trimestre 4	740.20	726.25	639.01	690.42	709.77	676.95	1,049.67	879.23	678.57	693.42	882.09
	Annual - Annuel	745.32	696.56	625.47	733.28	728.39	695.14	996.78	887.49	676.17	711.28	891.79
	2003											
	Quarter 1 - Trimestre 1	759.62	675.30	683.38	695.27	721.56	748.42	684.12	734.12	892.39
56	Admin. & support, waste managemt. & remediation services - Services admin., soutien, gestion des déchets, assainissem.											
	2000											
	Quarter 1 - Trimestre 1	486.10	412.41	401.64	433.58	730.64	388.09	415.10	516.77	541.69
	Quarter 2 - Trimestre 2	496.18	407.46	389.62	439.36	724.72	402.50	409.11	514.74	576.43
	Quarter 3 - Trimestre 3	492.97	417.54	400.14	447.42	897.15	422.12	418.55	572.60	531.97
	Quarter 4 - Trimestre 4	506.12	491.18	453.40	482.07	744.19	614.77	471.58	666.46	442.75
	Annual - Annuel	495.63	433.72	411.56	451.83	769.49	453.56	429.58	567.38	521.88
	2001											
	Quarter 1 - Trimestre 1	538.53	563.82	546.04	647.74	588.23	688.85	581.84	659.58	400.77
	Quarter 2 - Trimestre 2	532.77	539.46	580.47	679.77	580.42	459.27	601.48	491.11	486.93
	Quarter 3 - Trimestre 3	530.82	556.32	538.65	539.22	471.60	354.02	543.36	396.90	577.67
	Quarter 4 - Trimestre 4	543.44	484.74	531.22	485.66	421.53	325.87	505.31	361.27	633.82
	Annual - Annuel	536.47	535.94	549.71	590.57	513.64	479.94	558.79	490.64	540.33
	2002											
	Quarter 1 - Trimestre 1	539.86	498.62	467.49	428.15	482.03	275.77	539.72	670.21	462.74	355.06	646.36
	Quarter 2 - Trimestre 2	541.63	507.47	474.08	481.19	425.13	377.12	463.39	695.59	483.97	396.57	641.15
	Quarter 3 - Trimestre 3	554.04	495.26	444.41	480.83	392.86	335.62	400.71	737.57	469.49	360.08	680.03
	Quarter 4 - Trimestre 4	554.50	521.40	470.17	489.59	449.77	341.23	388.64	719.62	489.79	389.68	653.53
	Annual - Annuel	547.67	505.83	464.03	471.98	435.50	333.33	447.79	706.32	476.95	375.84	655.56
	2003											
	Quarter 1 - Trimestre 1	560.86	575.05	512.25	627.52	721.75	433.60	434.09	618.02	569.53	533.60	566.00
61	Educational services - Services d'enseignement											
	2000											
	Quarter 1 - Trimestre 1	615.38	380.23	393.13	545.47	601.14	587.11	594.45	639.37	478.54	588.92	633.84
	Quarter 2 - Trimestre 2	637.21	378.95	393.68	506.88	594.60	541.26	624.58	677.60	453.82	548.56	670.96
	Quarter 3 - Trimestre 3	684.25	387.92	462.99	521.44	699.39	551.68	586.00	783.82	485.71	586.82	753.49
	Quarter 4 - Trimestre 4	645.63	479.39	424.32	456.53	631.49	558.96	531.60	696.60	448.32	569.59	677.74
	Annual - Annuel	643.42	407.60	421.85	511.07	645.82	560.11	585.19	691.13	468.49	574.29	677.70
	2001											
	Quarter 1 - Trimestre 1	614.33	635.96	425.89	499.98	552.83	548.76	547.37	645.17	489.20	549.56	634.79

.. Figures unavailable - Nombres indisponibles

Table 11

Quarterly and Annual Estimates of Average Weekly Earnings
by Enterprise Size of Employment, for All Employees, for
Selected Industries, Canada, Provinces and Territories.

Tableau 11

Estimations trimestrielles et annuelles de la rémunération
hebdomadaire moyenne, par taille d'entreprise selon l'emploi,
pour l'ensemble des salariés pour une sélection d'industries,
Canada, provinces et territoires.

(Continued - suite)

NAICS	Industry	Size - Taille										
		All Sizes - Toutes les tailles	0-4	5-19	20-49	50-99	100-299	300-499	500 +	0-49	50-299	300 +
SCIAN	Industrie											
MANITOBA												
61	Educational services - Services d'enseignement											
	2001											
	Quarter 2 - Trimestre 2	\$633.32	\$605.52	\$427.27	\$430.23	\$559.45	\$528.41	\$585.84	\$672.77	\$450.88	\$535.93	\$660.74
	Quarter 3 - Trimestre 3	696.47	593.04	516.68	569.53	773.41	691.45	627.72	719.56	551.30	711.69	706.59
	Quarter 4 - Trimestre 4	646.98	504.98	467.24	456.49	588.44	583.08	553.42	684.66	465.42	584.11	671.09
	Annual - Annuel	644.68	586.19	461.63	491.15	619.97	584.73	578.95	677.33	490.15	592.41	665.43
	2002											
	Quarter 1 - Trimestre 1	623.63	416.66	461.26	423.81	466.03	501.34	441.26	687.75	437.56	495.19	659.96
	Quarter 2 - Trimestre 2	635.40	443.48	440.58	354.82	430.42	550.89	800.79	652.05	396.43	523.24	671.41
	Quarter 3 - Trimestre 3	701.15	453.16	455.81	438.15	543.56	561.70	1,892.02	588.35	446.63	558.04	765.33
	Quarter 4 - Trimestre 4	674.97	479.69	455.58	413.52	471.42	549.75	1,262.79	640.11	437.83	530.11	711.69
	Annual - Annuel	655.98	448.68	453.49	407.66	477.32	540.09	1,055.86	646.82	429.72	526.76	696.86
	2003											
	Quarter 1 - Trimestre 1	637.82	432.31	440.52	394.39	397.03	521.21	722.71	663.23	418.37	492.81	672.43
62	Health care & social assistance - Soins de santé et assistance sociale											
	2000											
	Quarter 1 - Trimestre 1	440.16	354.91	324.54	335.28	393.71	468.42	477.11	478.10	334.83	441.60	478.03
	Quarter 2 - Trimestre 2	448.05	378.22	325.84	345.18	379.71	467.82	466.88	486.56	344.27	436.16	485.35
	Quarter 3 - Trimestre 3	457.46	383.38	332.20	347.99	384.95	467.29	478.82	501.03	348.00	436.17	499.34
	Quarter 4 - Trimestre 4	454.63	385.11	351.32	361.56	448.40	484.13	444.42	482.64	362.78	471.25	480.74
	Annual - Annuel	450.06	375.02	333.12	347.31	401.99	472.06	468.84	487.09	347.21	446.55	485.91
	2001											
	Quarter 1 - Trimestre 1	457.69	418.49	367.62	395.13	397.37	497.89	502.33	478.37	388.43	466.36	480.07
	Quarter 2 - Trimestre 2	464.25	440.49	382.29	394.63	400.16	554.41	418.96	481.88	401.16	503.94	476.64
	Quarter 3 - Trimestre 3	473.99	442.82	372.99	398.60	387.21	546.16	409.23	502.94	397.71	493.76	495.82
	Quarter 4 - Trimestre 4	481.09	456.03	387.87	419.26	426.52	486.75	439.54	514.40	413.24	468.43	509.90
	Annual - Annuel	469.32	439.42	377.88	401.78	402.71	520.32	441.04	494.53	400.24	482.86	490.65
	2002											
	Quarter 1 - Trimestre 1	490.94	499.22	396.28	408.29	403.97	471.66	509.69	530.79	425.45	449.10	529.91
	Quarter 2 - Trimestre 2	495.79	538.34	397.07	362.66	413.62	488.26	595.10	535.43	419.62	460.37	537.64
	Quarter 3 - Trimestre 3	500.25	556.79	397.14	353.72	442.39	488.14	563.17	540.63	417.67	469.33	541.64
	Quarter 4 - Trimestre 4	502.79	567.43	386.64	367.36	425.24	513.90	487.10	545.78	420.95	475.84	542.61
	Annual - Annuel	497.54	540.21	394.25	371.24	422.20	489.56	533.71	538.28	420.86	463.54	538.08
	2003											
	Quarter 1 - Trimestre 1	501.84	550.96	369.55	372.92	392.12	517.31	550.48	547.44	413.94	466.05	547.58
71	Arts, entertainment & recreation - Arts, spectacles et loisirs											
	2000											
	Quarter 1 - Trimestre 1	430.25	322.91	277.16	242.47	369.26	373.09	271.83	371.76	636.53
	Quarter 2 - Trimestre 2	412.43	420.05	275.96	312.54	270.17	356.28	308.90	312.20	643.74
	Quarter 3 - Trimestre 3	422.03	324.47	336.93	296.26	385.10	354.91	319.77	372.04	603.51
	Quarter 4 - Trimestre 4	440.33	478.14	364.37	353.48	580.23	459.70	374.92	520.21	549.63
	Annual - Annuel	426.14	391.02	319.45	308.04	415.64	391.08	324.88	403.17	620.25
	2001											
	Quarter 1 - Trimestre 1	448.04	558.40	420.86	477.94	449.19	450.73	461.53	450.21	348.94
	Quarter 2 - Trimestre 2	450.09	497.40	439.03	459.14	453.54	440.96	454.69	447.51	422.70
	Quarter 3 - Trimestre 3	453.69	469.24	437.77	404.75	524.41	472.74	427.01	501.58	398.55
	Quarter 4 - Trimestre 4	465.13	557.39	437.62	395.01	453.40	532.28	435.72	500.01	489.00
	Annual - Annuel	454.21	518.49	434.09	435.42	474.92	475.72	444.46	475.35	409.69
	2002											
	Quarter 1 - Trimestre 1	470.18	597.14	450.77	481.87	483.09	438.50	482.22	457.78	462.35
	Quarter 2 - Trimestre 2	466.31	580.58	451.29	403.69	505.43	430.65	448.99	473.01	593.92
	Quarter 3 - Trimestre 3	454.40	565.68	455.62	416.19	498.47	415.96	452.12	456.33	466.41
	Quarter 4 - Trimestre 4	449.55	619.86	417.04	394.29	506.85	422.68	437.35	464.04	433.48
	Annual - Annuel	459.87	591.08	444.19	422.20	499.60	426.58	454.74	462.82	485.61
	2003											
	Quarter 1 - Trimestre 1	427.17	580.93	400.57	389.43	416.80	454.10	421.21	440.47	376.18
72	Accommodation & food services - Hébergement et services de restauration											
	2000											
	Quarter 1 - Trimestre 1	234.36	242.52	205.39	204.04	207.15	210.59	237.66	393.25	207.75	208.80	348.51
	Quarter 2 - Trimestre 2	238.43	261.66	206.95	214.05	251.75	212.80	234.02	334.19	214.39	233.23	310.22
	Quarter 3 - Trimestre 3	245.51	248.48	214.80	215.41	259.28	209.31	263.58	349.36	217.76	236.37	331.82
	Quarter 4 - Trimestre 4	247.67	264.54	222.77	218.59	261.04	210.45	364.40	312.24	224.88	235.38	319.98
	Annual - Annuel	241.65	254.77	212.42	213.09	245.36	210.78	266.04	343.93	216.24	228.75	327.03

.. Figures unavailable - Nombres indisponibles

Table 11

Quarterly and Annual Estimates of Average Weekly Earnings
by Enterprise Size of Employment, for All Employees, for
Selected Industries, Canada, Provinces and Territories.

Tableau 11

Estimations trimestrielles et annuelles de la rémunération
hebdomadaire moyenne, par taille d'entreprise selon l'emploi,
pour l'ensemble des salariés pour une sélection d'industries,
Canada, provinces et territoires.

(Continued - suite)

NAICS	Industry	Size - Taille										
		All Sizes - Toutes les tailles	0-4	5-19	20-49	50-99	100-299	300-499	500 +	0-49	50-299	300 +
SCIAN	Industrie											
MANITOBA												
72	Accommodation & food services - Hébergement et services de restauration											
	2001											
	Quarter 1 - Trimestre 1	\$249.75	\$342.26	\$217.84	\$209.37	\$295.48	\$221.48	\$278.99	\$301.16	\$222.70	\$259.91	\$296.84
	Quarter 2 - Trimestre 2	255.01	399.19	241.23	226.55	295.21	215.08	239.20	286.65	246.59	253.02	278.76
	Quarter 3 - Trimestre 3	257.74	381.20	239.50	232.87	289.66	225.74	258.80	294.43	246.46	255.40	290.05
	Quarter 4 - Trimestre 4	261.26	335.13	258.53	240.61	249.73	244.25	246.29	303.53	255.55	246.73	299.58
	Annual - Annuel	256.06	365.17	239.50	227.50	282.61	227.25	258.52	296.66	243.04	253.58	291.40
	2002											
	Quarter 1 - Trimestre 1	266.15	332.76	248.41	244.22	240.21	246.69	252.67	243.35	335.46
	Quarter 2 - Trimestre 2	264.62	386.50	261.88	217.87	212.71	260.01	250.26	230.44	368.41
	Quarter 3 - Trimestre 3	261.61	404.85	275.49	214.24	216.59	238.59	255.32	225.83	356.76
	Quarter 4 - Trimestre 4	257.00	390.97	256.53	226.01	216.43	240.93	251.41	227.40	330.98
	Annual - Annuel	262.34	380.23	260.66	225.27	220.36	246.02	252.44	231.39	347.79
	2003											
	Quarter 1 - Trimestre 1	250.43	344.16	249.38	210.69	198.46	247.13	236.59	217.01	347.92
81	Other services (except public administration) - Autres services, sauf les administrations publiques											
	2000											
	Quarter 1 - Trimestre 1	480.35	429.78	439.45	450.34	430.92	497.12	677.60	626.33	439.04	465.04	649.80
	Quarter 2 - Trimestre 2	489.89	434.79	447.42	475.05	450.43	487.39	667.58	648.68	449.55	469.19	654.86
	Quarter 3 - Trimestre 3	489.03	447.80	444.05	489.98	439.90	484.63	467.60	679.85	455.40	465.10	628.64
	Quarter 4 - Trimestre 4	490.59	492.78	465.53	486.50	459.81	459.02	483.50	589.24	478.11	459.32	571.12
	Annual - Annuel	487.52	450.83	448.96	475.82	445.05	479.82	602.39	635.92	455.44	464.41	625.96
	2001											
	Quarter 1 - Trimestre 1	494.37	441.06	459.21	524.43	480.31	541.51	475.95	581.22	469.91	520.73	556.26
	Quarter 2 - Trimestre 2	497.30	460.21	470.43	516.50	529.24	492.97	469.71	591.89	478.81	505.05	564.77
	Quarter 3 - Trimestre 3	506.22	421.73	484.32	512.06	572.06	561.22	446.58	605.92	474.26	565.30	554.92
	Quarter 4 - Trimestre 4	510.21	445.14	470.03	500.88	627.05	546.25	435.05	650.47	471.69	572.07	578.99
	Annual - Annuel	502.17	442.00	471.15	513.17	552.47	534.70	453.34	606.64	473.69	540.78	563.67
	2002											
	Quarter 1 - Trimestre 1	513.57	457.86	482.14	487.64	506.11	616.30	413.58	668.22	477.36	574.01	571.86
	Quarter 2 - Trimestre 2	504.68	480.39	460.60	461.27	473.10	545.95	558.69	727.14	466.05	514.23	689.61
	Quarter 3 - Trimestre 3	493.74	483.69	452.27	432.80	450.96	532.12	744.03	720.03	455.47	496.49	722.36
	Quarter 4 - Trimestre 4	487.39	493.16	452.55	448.18	429.52	493.83	509.11	691.51	462.67	465.43	652.09
	Annual - Annuel	499.87	479.38	462.02	456.97	462.48	546.77	488.66	700.28	465.27	510.84	647.69
	2003											
	Quarter 1 - Trimestre 1	481.07	480.24	452.69	420.36	461.14	481.32	451.00	473.35	649.62
91	Public administration - Administrations publiques											
	2000											
	Quarter 1 - Trimestre 1	695.26	..	455.47	476.69	519.01	479.86	497.65	..
	Quarter 2 - Trimestre 2	711.84	..	468.90	471.07	538.98	470.92	502.51	..
	Quarter 3 - Trimestre 3	713.03	..	444.48	460.55	517.89	502.68	509.16	..
	Quarter 4 - Trimestre 4	713.09	..	424.71	491.88	506.39	534.53	522.32	..
	Annual - Annuel	708.48	..	449.39	473.62	520.70	498.41	508.30	..
	2001											
	Quarter 1 - Trimestre 1	712.19	..	417.40	459.69	489.78	580.20	549.20	..
	Quarter 2 - Trimestre 2	702.67	..	465.93	505.60	471.53	606.07	561.84	..
	Quarter 3 - Trimestre 3	718.17	..	434.40	498.95	461.94	535.33	502.23	..
	Quarter 4 - Trimestre 4	728.42	..	466.29	531.83	508.98	611.35	566.06	..
	Annual - Annuel	715.29	..	448.69	500.93	482.56	584.61	544.67	..
	2002											
	Quarter 1 - Trimestre 1	739.73	502.25	450.14	513.09	526.41	463.54	484.62	489.28	794.05
	Quarter 2 - Trimestre 2	745.54	476.51	405.53	504.73	551.57	427.01	459.45	481.68	809.38
	Quarter 3 - Trimestre 3	753.34	489.48	432.34	476.17	535.12	500.49	458.53	513.89	824.50
	Quarter 4 - Trimestre 4	753.57	486.48	455.19	516.57	533.54	556.73	490.06	502.23	820.32
	Annual - Annuel	748.07	488.95	435.55	501.71	537.23	496.62	472.98	511.75	811.86
	2003											
	Quarter 1 - Trimestre 1	741.12	457.18	431.20	496.22	528.45	543.23	462.46	538.36	805.27
11-91N	Industrial aggregate (excluding unclassified) - Ensemble des industries sauf les entreprises non classifiées											
	2000											
	Quarter 1 - Trimestre 1	580.87	496.52	424.06	469.64	510.10	544.27	619.89	673.91	453.90	530.94	668.83
	Quarter 2 - Trimestre 2	589.94	519.95	426.26	474.45	517.93	560.41	612.62	683.30	461.50	543.53	677.29
	Quarter 3 - Trimestre 3	592.78	524.18	436.13	481.51	539.53	556.66	601.17	692.05	468.12	549.45	683.36
	Quarter 4 - Trimestre 4	589.97	547.07	450.57	482.05	549.43	551.66	593.73	667.88	480.39	550.76	661.95

.. Figures unavailable - Nombres indisponibles

Table 11

Quarterly and Annual Estimates of Average Weekly Earnings
by Enterprise Size of Employment, for All Employees, for
Selected Industries, Canada, Provinces and Territories.

Tableau 11

Estimations trimestrielles et annuelles de la rémunération
hebdomadaire moyenne, par taille d'entreprise selon l'emploi,
pour l'ensemble des salariés pour une sélection d'industries,
Canada, provinces et territoires.

(Continued - suite)

NAICS	Industry	Size - Taille										
		All Sizes - Toutes les tailles	0-4	5-19	20-49	50-99	100-299	300-499	500 +	0-49	50-299	300 +
SCIAN	Industrie											
MANITOBA												
11-91N Industrial aggregate (excluding unclassified) - Ensemble des industries sauf les entreprises non classifiées												
	2000											
	Annual - Annuel	\$588.46	\$522.06	\$434.31	\$477.03	\$530.09	\$553.30	\$607.03	\$679.06	\$466.07	\$543.94	\$672.69
	2001											
	Quarter 1 - Trimestre 1	587.23	523.62	451.35	486.78	522.88	562.78	603.90	663.11	478.18	546.87	657.85
	Quarter 2 - Trimestre 2	589.73	552.64	468.69	497.06	512.60	551.87	587.19	667.26	495.16	536.13	659.34
	Quarter 3 - Trimestre 3	599.84	533.12	463.72	504.10	524.35	568.98	611.94	686.61	491.19	550.45	679.43
	Quarter 4 - Trimestre 4	598.90	552.71	474.27	501.25	515.31	557.64	610.39	678.34	498.99	540.69	672.51
	Annual - Annuel	593.96	540.63	464.67	497.42	518.80	560.27	602.98	673.76	491.00	543.52	667.22
	2002											
	Quarter 1 - Trimestre 1	602.36	537.77	471.45	485.96	500.63	549.19	598.16	695.62	489.43	529.37	687.48
	Quarter 2 - Trimestre 2	604.97	560.91	463.16	462.58	471.13	568.05	689.78	706.15	481.27	524.04	704.83
	Quarter 3 - Trimestre 3	608.08	550.12	463.14	464.56	484.95	561.79	915.03	701.99	479.71	526.77	718.15
	Quarter 4 - Trimestre 4	610.31	577.73	481.68	471.39	489.13	552.31	768.66	699.95	495.83	524.23	705.84
	Annual - Annuel	606.47	556.87	469.73	470.62	485.92	557.75	737.89	700.91	486.49	526.06	703.92
	2003											
	Quarter 1 - Trimestre 1	608.27	550.94	467.23	471.63	464.77	574.36	672.41	708.55	484.71	525.75	705.23
SASKATCHEWAN												
21 Mining & oil & gas extraction - Extraction minière et extraction de pétrole et de gaz												
	2000											
	Quarter 1 - Trimestre 1	1,049.04	592.69	655.10	856.95	935.84	1,304.00	689.86	1,159.59	1,157.14
	Quarter 2 - Trimestre 2	1,066.49	587.04	658.01	814.55	970.22	1,209.18	680.94	1,089.81	1,194.80
	Quarter 3 - Trimestre 3	1,062.44	634.83	788.62	867.20	978.27	1,494.87	773.15	1,294.11	1,119.60
	Quarter 4 - Trimestre 4	1,060.99	713.22	750.24	876.46	1,206.00	1,488.17	777.43	1,391.71	1,103.22
	Annual - Annuel	1,059.83	635.30	714.70	855.68	1,020.20	1,396.74	732.64	1,245.88	1,144.32
	2001											
	Quarter 1 - Trimestre 1	1,081.64	667.23	765.49	954.67	1,255.78	1,550.48	801.00	1,448.46	1,122.73
	Quarter 2 - Trimestre 2	1,095.28	701.96	830.82	1,036.41	1,538.82	1,248.67	851.85	1,380.52	1,141.30
	Quarter 3 - Trimestre 3	1,088.21	694.42	723.76	965.92	1,173.50	1,720.14	778.29	1,460.12	1,130.95
	Quarter 4 - Trimestre 4	1,078.20	725.19	778.00	902.91	1,134.56	1,667.66	795.54	1,460.56	1,106.22
	Annual - Annuel	1,085.90	697.31	774.05	966.46	1,265.33	1,564.89	806.71	1,440.52	1,125.90
	2002											
	Quarter 1 - Trimestre 1	1,096.59	777.15	780.58	986.61	834.32	1,540.95	1,112.11
	Quarter 2 - Trimestre 2	1,097.04	700.46	784.05	1,091.75	834.75	1,496.90	1,129.40
	Quarter 3 - Trimestre 3	1,099.18	685.73	735.80	1,045.39	798.51	1,545.07	1,135.75
	Quarter 4 - Trimestre 4	1,098.61	705.33	760.60	1,030.20	799.34	1,487.12	1,140.38
	Annual - Annuel	1,097.86	716.54	764.23	1,037.93	816.30	1,517.02	1,129.10
	2003											
	Quarter 1 - Trimestre 1	1,104.13	677.47	741.25	894.59	1,069.73	1,679.70	754.40	1,422.73	1,171.01
23 Construction - Construction												
	2000											
	Quarter 1 - Trimestre 1	714.76	588.04	666.72	735.00	862.82	645.32	659.01	767.80	1,077.83
	Quarter 2 - Trimestre 2	733.06	597.78	656.84	758.61	877.11	817.25	661.81	850.43	1,075.34
	Quarter 3 - Trimestre 3	737.69	572.74	646.01	818.96	882.80	814.62	670.05	854.11	987.78
	Quarter 4 - Trimestre 4	756.81	581.24	699.21	807.99	901.47	770.64	684.44	844.01	1,000.26
	Annual - Annuel	736.30	585.37	665.17	782.53	881.44	767.20	668.84	831.73	1,025.51
	2001											
	Quarter 1 - Trimestre 1	738.88	581.61	678.30	786.62	805.62	840.82	669.61	815.91	966.70
	Quarter 2 - Trimestre 2	724.50	580.82	660.93	793.66	789.98	816.55	669.36	801.42	899.24
	Quarter 3 - Trimestre 3	734.34	581.47	653.81	819.43	815.65	802.07	675.31	808.97	916.28
	Quarter 4 - Trimestre 4	734.52	581.89	677.54	773.48	832.05	855.17	672.92	842.06	898.17
	Annual - Annuel	732.89	581.47	666.40	794.20	811.72	825.36	672.03	817.52	918.24
	2002											
	Quarter 1 - Trimestre 1	732.37	595.79	661.22	701.56	775.59	1,040.43	650.73	851.59	959.08
	Quarter 2 - Trimestre 2	725.18	551.21	632.00	737.88	751.09	1,030.57	635.81	880.93	966.38
	Quarter 3 - Trimestre 3	735.50	535.85	628.69	775.64	789.77	925.06	640.99	851.78	970.79
	Quarter 4 - Trimestre 4	754.00	569.96	674.38	793.74	790.45	1,029.71	675.60	909.17	875.58
	Annual - Annuel	737.28	561.58	648.09	756.01	778.76	996.86	650.55	874.19	939.89
	2003											
	Quarter 1 - Trimestre 1	743.64	549.37	677.02	746.90	720.66	904.09	654.70	807.12	1,017.28
31-33 Manufacturing - Fabrication												
	2000											
	Quarter 1 - Trimestre 1	731.98	415.65	460.42	606.02	670.30	841.41	510.87	780.74	876.91

.. Figures unavailable - Nombres indisponibles

Table 11

Quarterly and Annual Estimates of Average Weekly Earnings
by Enterprise Size of Employment, for All Employees, for
Selected Industries, Canada, Provinces and Territories.

Tableau 11

Estimations trimestrielles et annuelles de la rémunération
hebdomadaire moyenne, par taille d'entreprise selon l'emploi,
pour l'ensemble des salariés pour une sélection d'industries,
Canada, provinces et territoires.

(Continued - suite)

NAICS	Industry	Size - Taille										
		All Sizes - Toutes les tailles	0-4	5-19	20-49	50-99	100-299	300-499	500 +	0-49	50-299	300 +
SCIAN	Industrie											
SASKATCHEWAN												
31-33 Manufacturing - Fabrication												
	2000											
	Quarter 2 - Trimestre 2	\$739.57	\$476.87	\$494.18	\$617.69	\$681.38	\$829.20	\$542.34	\$772.16	\$884.41
	Quarter 3 - Trimestre 3	739.73	455.90	476.07	600.55	716.11	822.16	522.88	778.95	868.56
	Quarter 4 - Trimestre 4	742.13	495.54	525.32	638.32	695.65	854.68	568.21	793.80	819.88
	Annual - Annuel	738.46	459.44	488.44	615.64	691.77	836.69	535.74	781.19	859.94
	2001											
	Quarter 1 - Trimestre 1	737.58	485.59	488.09	622.42	657.59	822.75	546.22	767.05	840.84
	Quarter 2 - Trimestre 2	753.14	526.15	535.88	645.23	654.84	811.05	579.89	749.12	854.66
	Quarter 3 - Trimestre 3	754.41	514.07	557.97	648.33	649.05	801.14	588.91	750.41	856.31
	Quarter 4 - Trimestre 4	754.57	550.26	533.65	646.15	679.48	818.86	583.37	772.82	851.77
	Annual - Annuel	750.01	519.13	529.32	640.28	659.96	813.26	574.55	759.88	851.03
	2002											
	Quarter 1 - Trimestre 1	767.87	580.38	561.63	643.24	711.22	840.08	598.01	792.44	855.64
	Quarter 2 - Trimestre 2	775.90	544.02	567.82	621.78	681.38	861.62	588.10	796.83	876.21
	Quarter 3 - Trimestre 3	777.94	606.40	565.02	643.19	674.02	869.70	602.60	794.37	877.42
	Quarter 4 - Trimestre 4	774.97	592.98	588.87	649.32	697.38	844.98	614.84	787.24	871.27
	Annual - Annuel	774.23	581.14	570.82	639.22	690.62	854.40	600.90	792.75	870.21
	2003											
	Quarter 1 - Trimestre 1	773.21	521.42	569.70	617.55	724.48	916.57	582.98	857.52	827.96
41 Wholesale Trade - Commerce de gros												
	2000											
	Quarter 1 - Trimestre 1	745.01	581.38	614.85	692.08	804.23	786.18	\$882.58	\$931.62	636.53	793.82	925.72
	Quarter 2 - Trimestre 2	745.04	565.99	639.10	754.42	808.31	794.27	759.01	843.55	670.15	800.14	833.27
	Quarter 3 - Trimestre 3	703.73	557.50	606.94	698.52	727.92	811.88	753.92	766.77	633.38	773.30	765.20
	Quarter 4 - Trimestre 4	720.90	594.80	641.07	733.61	747.76	822.59	713.55	756.52	668.21	790.46	750.32
	Annual - Annuel	728.25	575.07	625.46	720.14	770.54	803.68	768.13	818.42	652.18	789.34	811.99
	2001											
	Quarter 1 - Trimestre 1	697.98	586.63	615.40	729.26	732.81	775.67	663.02	734.36	651.01	759.14	724.27
	Quarter 2 - Trimestre 2	708.18	631.49	662.69	698.45	700.85	797.44	642.74	748.65	670.23	753.82	731.14
	Quarter 3 - Trimestre 3	705.71	592.81	620.34	710.18	738.68	800.35	623.55	763.61	648.44	773.65	744.02
	Quarter 4 - Trimestre 4	713.70	609.98	637.54	747.93	714.86	820.15	684.70	735.06	672.42	775.23	727.81
	Annual - Annuel	706.37	605.16	634.00	721.29	721.25	798.12	653.08	745.42	660.42	765.49	731.77
	2002											
	Quarter 1 - Trimestre 1	710.64	630.13	602.30	739.48	747.27	800.90	632.94	762.19	652.77	776.99	744.28
	Quarter 2 - Trimestre 2	700.97	604.97	597.63	707.96	727.03	815.90	626.13	763.66	637.88	772.58	745.77
	Quarter 3 - Trimestre 3	706.40	606.70	599.29	688.84	712.88	869.06	828.63	747.60	632.87	790.55	759.37
	Quarter 4 - Trimestre 4	713.35	629.90	630.93	709.78	729.43	884.20	794.14	707.03	660.66	810.73	720.11
	Annual - Annuel	707.85	618.30	607.20	710.61	729.01	840.51	727.72	744.50	645.98	787.32	742.13
	2003											
	Quarter 1 - Trimestre 1	724.33	598.51	605.55	694.10	786.04	835.68	876.67	781.72	637.56	813.87	797.02
44-45 Retail trade - Commerce de détail												
	2000											
	Quarter 1 - Trimestre 1	402.59	327.18	350.72	550.95	480.49	385.74	388.72	392.73	398.87	443.47	392.32
	Quarter 2 - Trimestre 2	402.97	344.01	362.61	567.43	479.88	392.32	402.46	375.75	411.83	442.12	378.48
	Quarter 3 - Trimestre 3	397.93	386.70	369.19	575.22	479.12	358.56	353.70	357.62	425.17	431.23	357.33
	Quarter 4 - Trimestre 4	401.25	420.18	397.74	480.89	469.47	496.41	353.57	355.76	423.17	481.12	355.61
	Annual - Annuel	401.17	367.53	369.78	544.31	477.28	410.67	377.06	369.20	414.51	449.76	369.88
	2001											
	Quarter 1 - Trimestre 1	409.79	404.37	384.38	427.17	476.87	622.48	391.99	375.40	399.65	539.98	376.90
	Quarter 2 - Trimestre 2	411.11	417.21	375.63	446.27	544.51	571.88	380.90	368.64	402.82	557.99	369.64
	Quarter 3 - Trimestre 3	409.61	345.01	372.45	432.80	591.52	583.13	380.41	377.25	383.79	587.38	377.49
	Quarter 4 - Trimestre 4	408.03	358.13	375.04	447.03	609.37	535.34	382.88	371.89	391.15	577.00	372.55
	Annual - Annuel	409.63	381.55	376.81	438.44	554.60	578.18	384.42	373.27	394.31	565.55	374.12
	2002											
	Quarter 1 - Trimestre 1	408.22	351.03	383.53	458.80	629.12	380.55	370.02	380.36	396.94	528.32	379.72
	Quarter 2 - Trimestre 2	407.98	365.90	376.07	423.21	613.69	411.03	375.05	388.04	388.14	526.66	387.29
	Quarter 3 - Trimestre 3	407.87	366.43	386.26	461.03	535.30	399.68	417.06	383.94	404.88	480.91	385.30
	Quarter 4 - Trimestre 4	405.17	369.53	403.11	426.06	533.36	397.90	414.51	379.60	403.82	478.43	381.40
	Annual - Annuel	407.28	363.30	387.24	441.43	575.91	397.75	391.95	382.92	398.51	502.81	383.40
	2003											
	Quarter 1 - Trimestre 1	406.71	359.31	373.30	435.65	539.18	414.80	407.60	393.73	389.81	487.67	394.44
48-49 Transportation & warehousing - Transport et entreposage												
	2000											
	Quarter 1 - Trimestre 1	672.90	471.91	485.84	540.19	602.12	667.40	496.30	650.57	780.17
	Quarter 2 - Trimestre 2	679.85	481.12	493.87	525.78	655.00	585.13	498.53	603.06	810.81

.. Figures unavailable - Nombres indisponibles

Table 11

Quarterly and Annual Estimates of Average Weekly Earnings
by Enterprise Size of Employment, for All Employees, for
Selected Industries, Canada, Provinces and Territories.

Tableau 11

Estimations trimestrielles et annuelles de la rémunération
hebdomadaire moyenne, par taille d'entreprise selon l'emploi,
pour l'ensemble des salariés pour une sélection d'industries,
Canada, provinces et territoires.

(Continued - suite)

NAICS	Industry	Size - Taille										
		All Sizes - Toutes les tailles	0-4	5-19	20-49	50-99	100-299	300-499	500 +	0-49	50-299	300 +
SCIAN	Industrie											
SASKATCHEWAN												
48-49 Transportation & warehousing - Transport et entreposage												
	2000											
	Quarter 3 - Trimestre 3	\$681.45	\$511.23	\$496.81	\$581.34	\$685.56	\$581.10	\$522.56	\$613.91	\$792.55
	Quarter 4 - Trimestre 4	687.87	551.15	585.11	628.24	717.10	614.73	587.43	646.09	775.76
	Annual - Annuel	680.65	504.62	518.93	571.68	668.72	613.16	528.81	628.90	790.22
	2001											
	Quarter 1 - Trimestre 1	704.46	513.83	565.65	566.68	697.69	606.19	549.62	632.62	816.41
	Quarter 2 - Trimestre 2	704.94	545.19	564.20	624.79	752.22	672.66	576.25	701.30	773.21
	Quarter 3 - Trimestre 3	723.10	556.83	570.98	672.03	731.64	685.49	597.45	704.80	797.99
	Quarter 4 - Trimestre 4	728.80	577.96	589.20	644.19	790.49	673.65	600.58	710.53	803.91
	Annual - Annuel	715.31	548.77	572.62	628.49	741.74	654.04	581.36	683.91	797.30
	2002											
	Quarter 1 - Trimestre 1	735.79	591.39	629.68	615.91	748.60	675.47	613.20	704.46	807.08
	Quarter 2 - Trimestre 2	742.54	576.63	592.46	634.50	755.14	750.70	600.90	752.11	817.61
	Quarter 3 - Trimestre 3	752.83	590.24	601.81	694.61	776.61	702.15	623.34	727.59	830.86
	Quarter 4 - Trimestre 4	752.81	595.33	603.65	677.12	714.67	736.69	622.54	728.87	832.19
	Annual - Annuel	746.14	588.69	606.03	654.40	748.79	718.55	615.06	729.16	821.95
	2003											
	Quarter 1 - Trimestre 1	754.32	560.66	603.30	667.63	693.07	728.47	\$750.50	\$858.22	611.15	717.63	849.91
51	Information & cultural industries - Industrie de l'information et industrie culturelle											
	2000											
	Quarter 1 - Trimestre 1	654.87	476.85	442.47	443.52	280.44	482.25	448.38	416.17	748.70
	Quarter 2 - Trimestre 2	651.75	508.18	418.60	442.41	335.35	467.32	440.97	425.07	762.99
	Quarter 3 - Trimestre 3	648.92	437.76	447.24	536.26	446.58	504.72	475.59	484.96	714.73
	Quarter 4 - Trimestre 4	656.59	445.99	462.94	504.43	395.17	547.72	473.35	497.50	720.23
	Annual - Annuel	652.98	469.26	441.68	476.39	364.80	498.48	458.09	454.52	736.07
	2001											
	Quarter 1 - Trimestre 1	655.61	437.59	419.81	487.25	389.82	507.55	450.09	467.66	743.74
	Quarter 2 - Trimestre 2	644.50	519.23	500.35	454.45	402.88	496.51	489.30	470.28	735.97
	Quarter 3 - Trimestre 3	657.02	480.75	414.07	489.64	319.59	525.17	453.43	488.49	765.62
	Quarter 4 - Trimestre 4	669.24	433.52	422.73	460.08	429.64	475.82	439.09	461.68	764.36
	Annual - Annuel	656.76	467.32	440.50	475.00	391.11	503.02	457.91	472.87	752.62
	2002											
	Quarter 1 - Trimestre 1	678.36	388.05	402.70	451.01	565.22	534.20	418.21	545.14	756.43
	Quarter 2 - Trimestre 2	681.20	389.75	414.56	455.35	478.81	570.06	427.13	536.04	762.42
	Quarter 3 - Trimestre 3	679.39	392.66	355.52	404.38	409.29	651.56	382.38	576.54	753.44
	Quarter 4 - Trimestre 4	686.93	406.22	384.52	399.69	402.58	609.05	393.98	540.89	770.77
	Annual - Annuel	681.47	393.78	389.54	425.88	470.62	590.37	405.13	549.37	760.79
	2003											
	Quarter 1 - Trimestre 1	687.32	645.47	371.31	479.52	328.10	604.00	456.68	511.00	764.18
52	Finance & insurance - Finance et assurances											
	2000											
	Quarter 1 - Trimestre 1	748.55	591.18	567.29	699.20	604.06	677.44	608.35	648.38	820.47
	Quarter 2 - Trimestre 2	778.92	686.89	582.56	690.41	627.74	725.79	636.76	690.46	853.44
	Quarter 3 - Trimestre 3	813.19	702.70	642.63	680.40	626.98	699.34	667.50	667.72	896.59
	Quarter 4 - Trimestre 4	834.73	762.12	647.89	721.00	691.73	755.10	695.43	728.04	908.77
	Annual - Annuel	793.29	683.26	610.03	696.91	637.66	714.19	651.19	683.26	869.42
	2001											
	Quarter 1 - Trimestre 1	834.82	730.65	671.94	760.80	862.32	1,008.73	710.25	950.92	863.22
	Quarter 2 - Trimestre 2	785.38	759.03	602.45	658.56	623.04	699.94	654.66	668.90	862.22
	Quarter 3 - Trimestre 3	760.77	596.65	618.93	625.49	644.76	725.01	614.84	690.11	829.58
	Quarter 4 - Trimestre 4	757.99	608.00	606.59	651.40	754.40	775.27	620.06	765.56	807.69
	Annual - Annuel	783.90	672.27	625.45	674.41	715.13	797.90	605.47	762.68	839.82
	2002											
	Quarter 1 - Trimestre 1	772.31	617.03	607.72	679.53	798.59	813.76	631.56	807.14	819.21
	Quarter 2 - Trimestre 2	771.37	687.57	569.32	569.66	844.30	794.96	596.23	819.73	834.31
	Quarter 3 - Trimestre 3	757.35	618.62	567.89	571.58	724.02	724.39	579.98	724.21	832.36
	Quarter 4 - Trimestre 4	783.64	616.66	592.18	562.92	676.91	802.98	588.98	739.69	866.89
	Annual - Annuel	771.12	635.66	584.00	594.20	756.47	783.59	599.10	770.50	838.12
	2003											
	Quarter 1 - Trimestre 1	819.24	533.86	611.76	627.97	740.03	801.22	596.02	775.71	906.28
53	Real estate & rental & leasing - Services immobiliers et services de location et de location à bail											
	2000											
	Quarter 1 - Trimestre 1	502.28	375.96	365.39	538.41	440.25	613.56	410.61	515.60	587.86

.. Figures unavailable - Nombres indisponibles

Table 11

Quarterly and Annual Estimates of Average Weekly Earnings
by Enterprise Size of Employment, for All Employees, for
Selected Industries, Canada, Provinces and Territories.

Tableau 11

Estimations trimestrielles et annuelles de la rémunération
hebdomadaire moyenne, par taille d'entreprise selon l'emploi,
pour l'ensemble des salariés pour une sélection d'industries,
Canada, provinces et territoires.

(Continued - suite)

NAICS	Industry	Size - Taille										
		All Sizes - Toutes les tailles	0-4	5-19	20-49	50-99	100-299	300-499	500 +	0-49	50-299	300 +
SCIAN	Industrie											
SASKATCHEWAN												
53	Real estate & rental & leasing - Services immobiliers et services de location et de location à bail											
	2000											
	Quarter 2 - Trimestre 2	\$509.16	\$455.37	\$336.73	\$599.48	\$448.16	\$593.72	\$444.85	\$518.30	\$571.83
	Quarter 3 - Trimestre 3	518.25	449.82	373.49	561.11	404.36	593.01	441.75	624.78	549.76
	Quarter 4 - Trimestre 4	545.86	500.62	429.74	456.52	468.05	645.74	460.63	613.81	612.17
	Annual - Annuel	518.94	447.47	376.59	541.34	439.76	611.32	439.94	577.96	581.32
	2001											
	Quarter 1 - Trimestre 1	602.67	553.16	483.95	598.40	539.45	766.08	534.12	567.89	715.62
	Quarter 2 - Trimestre 2	581.45	494.25	488.59	710.44	467.12	673.95	549.71	548.88	633.14
	Quarter 3 - Trimestre 3	578.34	479.61	455.67	683.13	497.82	605.10	518.09	729.36	590.23
	Quarter 4 - Trimestre 4	584.22	529.74	461.67	640.99	608.39	599.03	529.29	697.71	600.92
	Annual - Annuel	586.02	514.46	472.13	661.38	537.33	642.73	532.85	620.09	623.27
	2002											
	Quarter 1 - Trimestre 1	606.65	572.55	462.34	582.54	529.44	775.04	617.95
	Quarter 2 - Trimestre 2	609.56	586.79	529.59	645.53	579.48	622.54	627.15
	Quarter 3 - Trimestre 3	612.37	570.95	507.43	682.55	571.17	679.03	624.22
	Quarter 4 - Trimestre 4	623.98	692.58	569.90	765.56	659.34	536.69	627.63
	Annual - Annuel	613.34	606.55	519.14	672.79	586.71	641.55	624.37
	2003											
	Quarter 1 - Trimestre 1	616.02	586.10	530.07	638.20	576.58	630.53	642.07
54	Professional, scientific & technical services - Services professionnels, scientifiques et techniques											
	2000											
	Quarter 1 - Trimestre 1	699.52	637.55	568.22	707.72	\$681.56	\$570.09	621.75	628.53	854.49
	Quarter 2 - Trimestre 2	685.23	666.51	613.76	748.56	895.46	505.67	658.56	660.64	760.79
	Quarter 3 - Trimestre 3	690.55	663.70	607.20	787.03	724.50	455.07	662.71	576.58	873.11
	Quarter 4 - Trimestre 4	704.73	715.09	600.92	767.06	691.35	527.49	674.89	596.62	871.10
	Annual - Annuel	695.03	671.36	597.86	752.45	744.67	507.65	654.90	613.28	838.50
	2001											
	Quarter 1 - Trimestre 1	708.23	639.93	633.38	791.61	732.71	550.42	668.55	619.15	870.13
	Quarter 2 - Trimestre 2	703.79	645.38	652.41	747.31	825.92	502.66	669.21	619.97	871.54
	Quarter 3 - Trimestre 3	710.89	636.50	658.93	783.94	714.88	571.44	675.34	626.67	878.18
	Quarter 4 - Trimestre 4	714.37	671.23	640.99	812.02	824.09	554.31	686.90	644.39	848.55
	Annual - Annuel	709.30	648.35	646.37	783.26	773.85	544.60	674.88	628.04	867.15
	2002											
	Quarter 1 - Trimestre 1	725.45	681.27	673.16	760.62	884.58	450.04	695.19	605.00	893.06
	Quarter 2 - Trimestre 2	714.72	667.02	662.34	766.62	710.77	539.66	686.92	613.27	873.84
	Quarter 3 - Trimestre 3	720.48	675.71	654.19	734.29	737.19	512.58	680.03	611.01	907.13
	Quarter 4 - Trimestre 4	722.68	716.36	646.65	732.13	792.17	549.85	689.66	669.68	831.15
	Annual - Annuel	720.78	685.08	658.93	748.43	773.85	512.30	687.90	625.37	874.36
	2003											
	Quarter 1 - Trimestre 1	724.66	672.97	627.29	661.43	794.91	728.45	650.97	761.65	870.70
55	Management of companies & enterprises - Gestion de sociétés et d'entreprises											
	2000											
	Quarter 1 - Trimestre 1	546.54	784.51	416.36
	Quarter 2 - Trimestre 2	595.59	818.95	466.57
	Quarter 3 - Trimestre 3	676.63	912.30	529.69
	Quarter 4 - Trimestre 4	700.71	1,026.89	526.65
	Annual - Annuel	627.99	879.69	481.78
	2001											
	Quarter 1 - Trimestre 1	705.62	999.24	516.57
	Quarter 2 - Trimestre 2	705.18	1,001.76	556.12
	Quarter 3 - Trimestre 3	706.49	955.04	584.74
	Quarter 4 - Trimestre 4	704.51	972.29	558.19
	Annual - Annuel	705.46	981.50	553.98
	2002											
	Quarter 1 - Trimestre 1	702.73	998.40	579.80	472.35	685.32
	Quarter 2 - Trimestre 2	702.73	1,118.40	500.63	446.94	705.50
	Quarter 3 - Trimestre 3	701.72	933.00	565.96	502.64	670.27
	Quarter 4 - Trimestre 4	699.31	1,021.60	586.43	467.72	683.13
	Annual - Annuel	701.63	1,019.17	559.12	473.51	685.91
	2003											
	Quarter 1 - Trimestre 1	700.50	967.61	625.98	473.29	697.58

.. Figures unavailable - Nombres indisponibles

Table 11

Quarterly and Annual Estimates of Average Weekly Earnings
by Enterprise Size of Employment, for All Employees, for
Selected Industries, Canada, Provinces and Territories.

Tableau 11

Estimations trimestrielles et annuelles de la rémunération
hebdomadaire moyenne, par taille d'entreprise selon l'emploi,
pour l'ensemble des salariés pour une sélection d'industries,
Canada, provinces et territoires.

(Continued - suite)

NAICS	Industry	Size - Taille										
		All Sizes - Toutes les tailles	0-4	5-19	20-49	50-99	100-299	300-499	500 +	0-49	50-299	300 +
SASKATCHEWAN												
56	Admin. & support, waste managemt. & remediation services - Services admin., soutien, gestion des déchets, assainissem.											
	2000											
	Quarter 1 - Trimestre 1	\$380.63	\$504.18	\$344.37	\$421.48	\$406.96	\$362.90	\$352.67
	Quarter 2 - Trimestre 2	385.08	550.20	363.53	409.27	423.41	363.73	341.85
	Quarter 3 - Trimestre 3	401.27	552.97	386.34	431.21	439.31	388.04	356.19
	Quarter 4 - Trimestre 4	399.96	567.75	392.12	433.76	449.63	365.14	350.36
	Annual - Annuel	392.30	544.99	372.72	424.24	430.86	370.18	350.35
	2001											
	Quarter 1 - Trimestre 1	399.25	546.76	391.41	417.70	434.06	363.80	371.75
	Quarter 2 - Trimestre 2	396.95	437.39	444.07	409.92	433.44	369.89	358.81
	Quarter 3 - Trimestre 3	394.32	424.76	445.54	421.01	433.95	386.61	337.80
	Quarter 4 - Trimestre 4	395.21	460.29	475.68	415.32	454.82	352.57	341.88
	Annual - Annuel	396.36	464.51	439.64	415.97	438.98	369.02	352.57
	2002											
	Quarter 1 - Trimestre 1	397.75	451.24	472.19	370.21	436.04	384.55	355.44
	Quarter 2 - Trimestre 2	393.66	417.22	464.02	417.45	439.14	340.80	364.60
	Quarter 3 - Trimestre 3	400.64	405.46	489.00	377.75	433.87	393.88	357.24
	Quarter 4 - Trimestre 4	406.98	469.21	469.74	398.82	448.05	403.46	353.99
	Annual - Annuel	399.78	435.38	473.73	391.14	439.25	380.51	357.79
	2003											
	Quarter 1 - Trimestre 1	411.81	516.75	425.35	456.82	\$542.40	\$354.39	456.78	414.99	347.76
61	Educational services - Services d'enseignement											
	2000											
	Quarter 1 - Trimestre 1	639.73	342.70	327.35	400.88	495.82	485.60	\$469.74	\$795.35	369.94	486.80	739.37
	Quarter 2 - Trimestre 2	651.43	382.69	479.71	462.61	573.44	529.49	481.69	779.92	459.18	534.36	726.89
	Quarter 3 - Trimestre 3	679.69	358.08	473.43	499.70	606.91	552.71	510.18	813.69	476.83	567.25	780.04
	Quarter 4 - Trimestre 4	664.19	407.06	422.59	509.26	618.25	643.80	547.73	725.31	466.21	640.10	695.86
	Annual - Annuel	657.07	373.33	426.11	468.65	581.29	553.35	499.83	775.90	443.48	557.64	731.42
	2001											
	Quarter 1 - Trimestre 1	626.57	412.15	423.01	523.02	561.19	613.18	537.03	668.23	476.74	605.98	651.10
	Quarter 2 - Trimestre 2	627.76	405.19	437.63	544.70	550.73	616.59	562.29	669.48	490.80	606.73	651.61
	Quarter 3 - Trimestre 3	707.54	460.37	472.04	591.78	838.80	706.22	707.29	716.72	538.50	746.14	715.14
	Quarter 4 - Trimestre 4	707.65	448.22	453.83	538.22	672.76	759.21	598.17	731.03	497.81	746.47	708.60
	Annual - Annuel	664.16	430.79	448.10	551.55	670.98	668.15	594.98	694.60	502.50	668.64	678.89
	2002											
	Quarter 1 - Trimestre 1	677.14	423.47	456.98	530.95	652.86	720.51	623.14	688.66	492.14	708.81	680.55
	Quarter 2 - Trimestre 2	679.98	429.49	442.48	518.78	611.81	726.41	596.95	703.32	480.47	705.71	686.67
	Quarter 3 - Trimestre 3	737.40	453.59	518.79	667.05	844.01	818.27	867.10	695.52	598.30	826.21	718.30
	Quarter 4 - Trimestre 4	736.05	448.50	477.45	598.69	659.68	749.72	768.57	749.83	534.36	734.79	753.04
	Annual - Annuel	705.66	437.94	474.53	583.07	698.53	745.75	704.00	710.90	528.22	736.42	709.88
	2003											
	Quarter 1 - Trimestre 1	700.79	439.24	463.55	557.19	735.55	724.80	508.31	726.53	704.08
62	Health care & social assistance - Soins de santé et assistance sociale											
	2000											
	Quarter 1 - Trimestre 1	497.68	487.90	391.92	370.14	491.15	475.03	446.00	545.37	408.00	481.07	532.18
	Quarter 2 - Trimestre 2	504.84	520.93	406.96	378.47	477.31	467.43	447.31	548.47	425.72	471.36	537.92
	Quarter 3 - Trimestre 3	510.38	462.41	374.35	377.83	485.53	486.39	449.33	566.92	394.07	486.06	553.18
	Quarter 4 - Trimestre 4	512.55	430.46	402.24	416.40	500.77	476.67	464.84	564.16	412.80	485.37	551.48
	Annual - Annuel	506.36	475.84	393.66	385.11	488.32	476.49	452.04	556.27	410.20	480.98	543.74
	2001											
	Quarter 1 - Trimestre 1	517.00	438.45	394.60	428.94	487.19	507.49	511.28	567.99	414.39	499.41	559.05
	Quarter 2 - Trimestre 2	523.99	459.42	405.38	425.65	530.10	486.22	508.46	576.37	423.85	503.60	566.69
	Quarter 3 - Trimestre 3	531.94	458.92	413.10	424.44	540.66	513.88	488.05	586.81	426.23	523.32	573.51
	Quarter 4 - Trimestre 4	537.48	485.92	422.48	443.63	506.60	541.94	515.73	585.14	441.53	530.35	574.88
	Annual - Annuel	527.61	460.27	409.07	430.40	515.64	512.94	506.30	579.18	426.51	513.94	568.56
	2002											
	Quarter 1 - Trimestre 1	545.74	490.95	449.57	411.90	515.70	521.29	509.00	603.74	446.21	519.57	590.42
	Quarter 2 - Trimestre 2	547.36	516.72	457.63	394.79	439.98	505.74	528.41	612.11	448.37	482.00	599.06
	Quarter 3 - Trimestre 3	548.06	543.69	474.34	392.71	464.13	470.43	474.30	626.14	457.03	468.23	603.20
	Quarter 4 - Trimestre 4	549.26	563.52	466.87	390.05	482.97	491.66	518.27	612.75	457.38	488.50	601.22
	Annual - Annuel	547.62	528.42	462.35	396.65	475.19	498.01	507.25	613.65	452.46	490.13	598.49
	2003											
	Quarter 1 - Trimestre 1	553.08	542.51	473.34	375.37	469.67	512.09	498.62	608.88	452.96	493.73	603.87

.. Figures unavailable - Nombres indisponibles

Table 11

Quarterly and Annual Estimates of Average Weekly Earnings
by Enterprise Size of Employment, for All Employees, for
Selected Industries, Canada, Provinces and Territories.

Tableau 11

Estimations trimestrielles et annuelles de la rémunération
hebdomadaire moyenne, par taille d'entreprise selon l'emploi,
pour l'ensemble des salariés pour une sélection d'industries,
Canada, provinces et territoires.

(Continued - suite)

NAICS	Industry	Size - Taille										
		All Sizes - Toutes les tailles	0-4	5-19	20-49	50-99	100-299	300-499	500 +	0-49	50-299	300 +
SCIAN	Industrie											
SASKATCHEWAN												
71	Arts, entertainment & recreation - Arts, spectacles et loisirs											
	2000											
	Quarter 1 - Trimestre 1	\$290.44	\$272.46	\$193.08	\$202.29	\$217.44	\$239.92	\$209.73	\$230.41	\$383.79
	Quarter 2 - Trimestre 2	291.30	228.48	193.91	230.95	201.38	288.60	211.21	253.21	381.22
	Quarter 3 - Trimestre 3	295.11	249.60	216.68	216.74	210.32	317.40	221.27	284.71	370.66
	Quarter 4 - Trimestre 4	299.65	262.76	203.04	214.46	231.32	284.26	215.85	267.28	390.43
	Annual - Annuel	294.14	253.10	202.32	216.68	214.60	285.09	214.83	259.57	381.31
	2001											
	Quarter 1 - Trimestre 1	304.49	335.06	262.64	247.78	265.85	370.26	264.71	343.70	324.08
	Quarter 2 - Trimestre 2	304.35	311.84	275.36	273.34	279.24	356.07	278.83	323.08	328.86
	Quarter 3 - Trimestre 3	308.80	344.76	269.44	294.51	315.29	339.98	289.71	329.98	321.97
	Quarter 4 - Trimestre 4	316.12	348.39	269.52	268.02	325.32	326.32	278.51	325.90	363.17
	Annual - Annuel	308.42	335.40	269.49	271.44	296.55	351.79	278.45	331.25	335.57
	2002											
	Quarter 1 - Trimestre 1	320.47	386.10	284.72	260.54	..	356.88	286.21
	Quarter 2 - Trimestre 2	313.57	316.19	290.95	277.39	..	324.67	287.80
	Quarter 3 - Trimestre 3	304.94	289.75	273.56	281.56	..	324.00	279.00
	Quarter 4 - Trimestre 4	301.48	336.04	271.65	262.29	..	274.00	275.80
	Annual - Annuel	309.94	330.71	279.98	270.78	..	324.06	282.21
	2003											
	Quarter 1 - Trimestre 1	291.23	357.47	265.00	274.01	238.42	253.36	277.90	246.56	337.57
72	Accommodation & food services - Hébergement et services de restauration											
	2000											
	Quarter 1 - Trimestre 1	229.77	245.97	240.38	212.70	230.17	223.59	\$197.16	\$282.20	228.31	226.95	240.28
	Quarter 2 - Trimestre 2	236.17	246.38	224.37	225.83	232.38	251.87	211.26	308.13	226.81	241.55	262.45
	Quarter 3 - Trimestre 3	242.69	253.14	229.48	230.90	246.76	241.52	223.92	311.90	232.20	244.56	272.03
	Quarter 4 - Trimestre 4	245.84	262.09	234.82	241.77	230.65	235.27	197.71	325.77	240.55	232.79	274.96
	Annual - Annuel	238.79	252.18	232.02	227.66	235.31	237.80	208.18	310.03	231.84	236.46	264.33
	2001											
	Quarter 1 - Trimestre 1	250.97	246.52	243.67	235.85	245.34	241.26	266.63	322.41	240.31	243.46	302.79
	Quarter 2 - Trimestre 2	255.02	274.06	245.73	245.62	245.26	261.60	248.71	301.57	248.25	252.62	284.77
	Quarter 3 - Trimestre 3	259.42	281.38	245.91	252.69	242.92	278.79	260.99	303.09	252.06	258.19	289.03
	Quarter 4 - Trimestre 4	261.64	293.37	255.18	257.19	263.55	238.39	237.48	311.93	259.41	251.40	287.99
	Annual - Annuel	256.85	274.15	247.61	247.86	249.12	254.61	253.71	309.59	250.04	251.62	291.08
	2002											
	Quarter 1 - Trimestre 1	265.81	273.55	251.98	251.85	250.35	276.74	271.94	337.94	253.65	261.25	314.37
	Quarter 2 - Trimestre 2	263.57	296.88	256.99	240.00	243.84	248.85	282.27	371.54	252.39	245.77	339.72
	Quarter 3 - Trimestre 3	258.75	289.35	258.02	236.63	243.68	238.75	279.54	352.48	250.45	241.86	325.67
	Quarter 4 - Trimestre 4	257.33	293.60	260.61	245.90	231.93	231.52	265.60	340.17	256.75	231.77	312.12
	Annual - Annuel	261.29	288.99	256.81	243.40	242.22	248.21	274.70	350.45	253.27	244.57	322.85
	2003											
	Quarter 1 - Trimestre 1	253.70	265.79	258.66	237.02	213.52	234.34	316.96	352.37	248.94	221.72	340.19
81	Other services (except public administration) - Autres services, sauf les administrations publiques											
	2000											
	Quarter 1 - Trimestre 1	453.47	393.79	427.33	423.16	..	546.96	415.77
	Quarter 2 - Trimestre 2	463.97	422.13	416.83	428.68	..	722.12	420.14
	Quarter 3 - Trimestre 3	459.90	407.43	423.61	422.68	..	611.20	418.29
	Quarter 4 - Trimestre 4	462.37	386.07	414.98	426.19	..	697.60	406.98
	Annual - Annuel	459.97	402.88	420.87	425.22	..	645.22	415.50
	2001											
	Quarter 1 - Trimestre 1	467.29	388.43	433.60	525.99	..	550.72	429.29
	Quarter 2 - Trimestre 2	467.62	409.50	442.97	501.81	..	583.69	438.37
	Quarter 3 - Trimestre 3	471.82	412.38	448.01	521.11	..	468.47	445.19
	Quarter 4 - Trimestre 4	477.08	421.87	453.15	522.83	..	449.38	451.90
	Annual - Annuel	471.02	408.12	444.46	518.29	..	502.54	441.28
	2002											
	Quarter 1 - Trimestre 1	480.74	437.54	464.07	520.99	462.54	500.99	545.13
	Quarter 2 - Trimestre 2	476.83	428.02	448.12	394.43	434.81	633.90	578.05
	Quarter 3 - Trimestre 3	478.32	436.04	451.43	457.61	447.79	561.24	595.80
	Quarter 4 - Trimestre 4	474.90	436.96	447.23	461.74	446.37	548.66	575.08
	Annual - Annuel	477.70	434.66	452.69	457.59	447.77	564.66	571.39
	2003											
	Quarter 1 - Trimestre 1	463.65	419.64	440.01	457.10	584.82	413.77	435.64	502.12	563.93

.. Figures unavailable - Nombres indisponibles

Table 11

Quarterly and Annual Estimates of Average Weekly Earnings
by Enterprise Size of Employment, for All Employees, for
Selected Industries, Canada, Provinces and Territories.

Tableau 11

Estimations trimestrielles et annuelles de la rémunération
hebdomadaire moyenne, par taille d'entreprise selon l'emploi,
pour l'ensemble des salariés pour une sélection d'industries,
Canada, provinces et territoires.

(Continued - suite)

NAICS	Industry	Size - Taille										
		All Sizes - Toutes les tailles	0-4	5-19	20-49	50-99	100-299	300-499	500 +	0-49	50-299	300 +
SCIAN	Industrie											
SASKATCHEWAN												
91	Public administration - Administrations publiques											
	2000											
	Quarter 1 - Trimestre 1	\$690.63	\$519.60	..	\$468.33
	Quarter 2 - Trimestre 2	699.21	558.34	..	491.19
	Quarter 3 - Trimestre 3	696.52	575.48	..	525.82
	Quarter 4 - Trimestre 4	713.56	502.51	..	473.48
	Annual - Annuel	700.02	538.46	..	491.79
	2001											
	Quarter 1 - Trimestre 1	703.53	449.26	..	491.12
	Quarter 2 - Trimestre 2	690.67	530.78	..	482.55
	Quarter 3 - Trimestre 3	709.44	492.43	..	490.63
	Quarter 4 - Trimestre 4	723.77	406.65	..	520.99
	Annual - Annuel	706.72	469.11	..	495.48
	2002											
	Quarter 1 - Trimestre 1	736.69	439.42	\$446.80	509.18	\$508.72	\$542.33	\$467.05	\$528.87	\$816.04
	Quarter 2 - Trimestre 2	743.27	459.84	430.31	503.29	556.82	531.08	466.62	542.24	824.59
	Quarter 3 - Trimestre 3	756.29	492.08	450.66	504.68	551.70	562.20	484.01	557.90	839.77
	Quarter 4 - Trimestre 4	771.58	443.12	461.63	562.67	544.58	611.28	483.80	582.80	852.09
	Annual - Annuel	751.99	458.94	447.13	517.93	541.27	562.55	475.30	553.66	833.10
	2003											
	Quarter 1 - Trimestre 1	777.77	437.92	457.13	580.75	563.88	631.81	493.35	601.86	855.96
11-91N	Industrial aggregate (excluding unclassified) - Ensemble des industries sauf les entreprises non classifiées											
	2000											
	Quarter 1 - Trimestre 1	579.24	475.06	430.49	483.19	524.11	554.88	\$515.30	\$709.92	456.09	543.02	687.00
	Quarter 2 - Trimestre 2	586.24	505.22	438.37	500.48	551.74	561.94	546.93	704.25	471.85	557.99	686.76
	Quarter 3 - Trimestre 3	588.88	505.95	447.57	510.93	552.31	581.88	527.35	703.13	478.69	569.18	684.60
	Quarter 4 - Trimestre 4	595.46	523.88	466.92	512.45	550.50	612.33	494.66	693.65	493.04	588.47	671.64
	Annual - Annuel	587.52	502.52	445.82	501.91	545.03	577.87	520.70	702.61	474.94	564.84	682.38
	2001											
	Quarter 1 - Trimestre 1	594.90	510.64	459.11	497.65	543.07	613.85	537.84	699.76	482.57	587.35	681.12
	Quarter 2 - Trimestre 2	593.12	521.09	470.03	501.59	547.16	590.95	553.36	692.75	491.07	573.60	676.92
	Quarter 3 - Trimestre 3	600.87	502.55	466.74	511.77	570.62	632.13	558.98	702.02	488.50	606.18	687.71
	Quarter 4 - Trimestre 4	605.88	517.10	472.57	512.56	575.00	646.34	540.54	697.75	494.87	618.97	681.85
	Annual - Annuel	598.72	512.86	467.17	506.00	559.25	620.82	547.44	698.04	489.29	596.57	681.85
	2002											
	Quarter 1 - Trimestre 1	607.89	526.23	478.55	494.02	580.67	636.35	538.06	703.76	493.99	613.37	687.60
	Quarter 2 - Trimestre 2	607.44	526.08	472.47	481.81	538.92	648.28	541.45	718.93	487.10	601.60	700.61
	Quarter 3 - Trimestre 3	610.23	516.66	479.82	496.47	550.32	649.91	580.44	721.17	493.17	603.61	707.16
	Quarter 4 - Trimestre 4	617.49	535.90	492.20	492.89	540.60	654.90	591.00	721.77	502.01	605.61	707.73
	Annual - Annuel	610.81	526.23	480.75	491.30	551.94	647.41	563.26	716.39	494.07	605.96	700.77
	2003											
	Quarter 1 - Trimestre 1	616.00	514.73	477.67	478.09	534.91	656.94	605.19	721.84	486.02	606.74	711.31
ALBERTA												
11	Forestry, logging & support - Foresterie, exploitation et soutien											
	2000											
	Quarter 1 - Trimestre 1	780.33	1,028.99	591.73	835.72	785.00
	Quarter 2 - Trimestre 2	781.54	725.87	807.14	611.27	745.93
	Quarter 3 - Trimestre 3	776.71	767.09	775.45	623.14	744.53
	Quarter 4 - Trimestre 4	775.00	729.21	749.16	830.95	770.44
	Annual - Annuel	778.36	813.72	719.61	776.69	764.39
	2001											
	Quarter 1 - Trimestre 1	783.32	730.42	678.04	910.54	767.64
	Quarter 2 - Trimestre 2	802.84	787.11	848.20	769.37	813.04
	Quarter 3 - Trimestre 3	814.70	800.50	900.01	755.26	833.99
	Quarter 4 - Trimestre 4	822.95	762.34	774.14	908.48	808.49
	Annual - Annuel	806.57	769.76	793.10	858.88	803.27
	2002											
	Quarter 1 - Trimestre 1	830.84	797.65	699.39	1,133.41	841.42
	Quarter 2 - Trimestre 2	820.12	690.96	669.53	781.94	703.49
	Quarter 3 - Trimestre 3	815.09	688.71	676.27	783.79	702.87
	Quarter 4 - Trimestre 4	819.92	759.85	827.26	845.06	810.96
	Annual - Annuel	821.30	736.30	721.04	906.68	770.15
	2003											
	Quarter 1 - Trimestre 1	817.82	749.79	826.76	902.16	820.99	697.88	861.71

.. Figures unavailable - Nombres indisponibles

Table 11

Quarterly and Annual Estimates of Average Weekly Earnings
by Enterprise Size of Employment, for All Employees, for
Selected Industries, Canada, Provinces and Territories.

Tableau 11

Estimations trimestrielles et annuelles de la rémunération
hebdomadaire moyenne, par taille d'entreprise selon l'emploi,
pour l'ensemble des salariés pour une sélection d'industries,
Canada, provinces et territoires.

(Continued - suite)

NAICS	Industry	Size - Taille										
		All Sizes - Toutes les tailles	0-4	5-19	20-49	50-99	100-299	300-499	500 +	0-49	50-299	300 +
SCIAN	Industrie											
ALBERTA												
21	Mining & oil & gas extraction - Extraction minière et extraction de pétrole et de gaz											
	2000											
	Quarter 1 - Trimestre 1	\$1,194.96	\$783.64	\$1,065.56	\$1,242.98	\$1,376.34	\$1,354.09	\$1,257.26	\$1,193.90	\$1,042.23	\$1,362.42	\$1,200.11
	Quarter 2 - Trimestre 2	1,205.47	801.91	1,057.58	1,251.50	1,341.72	1,417.37	1,430.83	1,195.46	1,050.03	1,388.61	1,214.09
	Quarter 3 - Trimestre 3	1,206.59	819.32	1,045.71	1,132.05	1,295.83	1,457.29	1,322.11	1,218.83	1,020.11	1,394.22	1,225.57
	Quarter 4 - Trimestre 4	1,208.58	887.70	1,026.88	1,189.56	1,257.87	1,486.03	1,327.89	1,206.91	1,041.17	1,400.66	1,215.91
	Annual - Annuel	1,203.85	823.60	1,049.22	1,201.48	1,318.45	1,427.54	1,330.46	1,203.75	1,038.35	1,386.12	1,213.80
	2001											
	Quarter 1 - Trimestre 1	1,207.51	730.94	911.85	1,276.76	1,184.46	1,607.00	1,337.08	1,207.48	972.93	1,453.34	1,220.15
	Quarter 2 - Trimestre 2	1,203.40	956.46	923.02	1,183.73	1,286.91	1,326.87	1,422.60	1,222.56	1,013.75	1,311.08	1,242.92
	Quarter 3 - Trimestre 3	1,209.68	810.50	1,117.16	1,154.43	1,156.46	1,495.79	1,343.06	1,221.42	1,041.81	1,357.93	1,233.71
	Quarter 4 - Trimestre 4	1,221.43	863.62	941.80	1,138.36	1,153.50	1,441.98	1,360.12	1,275.43	981.88	1,327.76	1,282.92
	Annual - Annuel	1,210.51	841.70	973.73	1,185.50	1,195.72	1,469.57	1,366.59	1,231.75	1,003.17	1,362.78	1,244.87
	2002											
	Quarter 1 - Trimestre 1	1,221.67	816.44	959.30	1,190.08	1,232.58	1,309.36	1,165.08	1,292.46	986.63	1,278.36	1,284.58
	Quarter 2 - Trimestre 2	1,223.88	813.41	962.36	1,253.47	1,302.13	1,251.07	1,093.62	1,300.34	1,013.07	1,272.98	1,287.95
	Quarter 3 - Trimestre 3	1,226.86	797.91	941.49	1,174.58	1,163.57	1,309.68	1,395.97	1,311.50	985.09	1,254.47	1,314.56
	Quarter 4 - Trimestre 4	1,230.00	827.10	976.02	1,222.45	1,136.13	1,349.02	1,225.98	1,306.05	1,020.69	1,265.27	1,303.67
	Annual - Annuel	1,225.64	813.86	959.70	1,209.98	1,207.54	1,307.27	1,195.12	1,302.58	1,001.79	1,267.37	1,297.51
	2003											
	Quarter 1 - Trimestre 1	1,243.79	766.90	940.76	1,085.30	1,185.22	1,339.58	1,144.88	1,341.36	940.50	1,278.98	1,333.67
22	Utilities - Services publics											
	2000											
	Quarter 1 - Trimestre 1	969.67	841.11	737.86	765.71	758.45
	Quarter 2 - Trimestre 2	969.53	720.29	619.06	801.40	676.95
	Quarter 3 - Trimestre 3	968.04	816.32	703.01	1,073.71	810.15
	Quarter 4 - Trimestre 4	968.27	785.36	718.09	958.40	788.10
	Annual - Annuel	968.85	788.32	693.99	910.86	759.55
	2001											
	Quarter 1 - Trimestre 1	970.91	737.98	748.50	827.36	775.02
	Quarter 2 - Trimestre 2	970.27	754.18	775.32	929.15	820.37
	Quarter 3 - Trimestre 3	975.27	713.70	691.35	845.27	744.13
	Quarter 4 - Trimestre 4	975.88	790.26	730.29	1,069.28	865.36
	Annual - Annuel	973.18	747.93	734.98	922.77	801.07
	2002											
	Quarter 1 - Trimestre 1	981.00	715.07	828.86	1,021.73	893.97	1,106.94	978.81
	Quarter 2 - Trimestre 2	986.09	614.80	677.35	982.72	802.91	1,142.08	994.34
	Quarter 3 - Trimestre 3	991.93	688.77	752.70	1,037.60	852.80	1,044.68	1,002.86
	Quarter 4 - Trimestre 4	995.64	732.80	722.60	1,048.65	832.73	1,116.21	1,001.96
	Annual - Annuel	988.69	684.73	743.93	1,019.35	844.72	1,102.62	994.59
	2003											
	Quarter 1 - Trimestre 1	1,040.42	826.67	780.14	1,139.86	912.38	1,182.82	1,040.32
23	Construction - Construction											
	2000											
	Quarter 1 - Trimestre 1	841.17	589.39	670.46	807.83	891.73	968.50	1,271.61	1,191.72	685.86	932.30	1,203.11
	Quarter 2 - Trimestre 2	852.34	608.75	686.83	860.88	974.13	940.12	1,098.60	1,187.90	710.56	955.83	1,172.93
	Quarter 3 - Trimestre 3	851.96	605.90	652.58	796.46	1,077.44	930.83	1,257.75	1,122.19	683.87	998.68	1,148.70
	Quarter 4 - Trimestre 4	857.92	608.42	674.82	808.00	996.43	913.58	1,102.52	1,202.05	691.85	951.96	1,186.84
	Annual - Annuel	851.24	603.71	670.63	817.91	991.40	936.23	1,182.76	1,175.23	693.20	961.86	1,176.48
	2001											
	Quarter 1 - Trimestre 1	859.40	656.84	738.22	864.90	1,034.39	945.68	1,087.36	1,057.25	745.38	988.59	1,063.59
	Quarter 2 - Trimestre 2	854.64	660.78	719.56	845.79	945.31	967.55	1,079.66	1,060.45	740.62	957.03	1,063.29
	Quarter 3 - Trimestre 3	861.35	650.48	700.87	850.24	953.09	975.27	1,125.92	1,083.27	731.96	964.48	1,090.57
	Quarter 4 - Trimestre 4	875.10	656.26	727.32	857.90	961.32	1,012.94	1,037.22	1,092.10	743.17	986.80	1,085.93
	Annual - Annuel	862.86	656.03	720.33	854.08	970.05	976.35	1,086.83	1,075.62	740.01	973.28	1,077.37
	2002											
	Quarter 1 - Trimestre 1	877.14	668.82	731.40	852.94	933.62	985.84	1,033.58	1,126.01	746.27	958.79	1,116.66
	Quarter 2 - Trimestre 2	880.35	631.20	706.92	824.44	913.92	1,002.24	1,177.34	1,213.70	720.49	958.75	1,210.10
	Quarter 3 - Trimestre 3	874.93	621.12	733.10	813.84	923.77	952.30	1,190.00	1,174.10	727.23	937.90	1,176.61
	Quarter 4 - Trimestre 4	881.51	655.96	783.24	855.30	978.16	1,005.69	1,386.72	992.91	771.04	991.86	1,028.85
	Annual - Annuel	878.49	644.05	739.07	835.80	938.03	985.90	1,201.21	1,120.59	741.08	961.77	1,129.65
	2003											
	Quarter 1 - Trimestre 1	869.89	606.73	738.35	819.76	890.90	948.49	1,149.54	1,217.93	727.14	922.24	1,208.84

.. Figures unavailable - Nombres indisponibles

Table 11

Quarterly and Annual Estimates of Average Weekly Earnings
by Enterprise Size of Employment, for All Employees, for
Selected Industries, Canada, Provinces and Territories.

Tableau 11

Estimations trimestrielles et annuelles de la rémunération
hebdomadaire moyenne, par taille d'entreprise selon l'emploi,
pour l'ensemble des salariés pour une sélection d'industries,
Canada, provinces et territoires.

(Continued - suite)

NAICS	Industry	Size - Taille										
		All Sizes - Toutes les tailles	0-4	5-19	20-49	50-99	100-299	300-499	500 +	0-49	50-299	300 +
SCIAN	Industrie											
ALBERTA												
53	Real estate & rental & leasing - Services immobiliers et services de location et de location à bail											
	2000											
	Quarter 4 - Trimestre 4	\$580.23	\$619.90	\$516.16	\$522.78	\$621.46	\$579.77	\$554.71	\$597.22	\$629.63
	Annual - Annuel	580.01	595.48	509.82	539.31	601.22	623.00	546.33	613.83	636.82
	2001											
	Quarter 1 - Trimestre 1	613.35	617.93	533.01	526.51	733.36	614.41	559.98	663.39	695.17
	Quarter 2 - Trimestre 2	618.61	651.48	549.67	586.40	659.82	658.54	593.09	659.05	642.87
	Quarter 3 - Trimestre 3	630.11	619.78	580.48	694.25	626.28	636.06	622.96	632.05	644.13
	Quarter 4 - Trimestre 4	659.09	615.55	742.64	700.91	573.82	597.22	689.19	588.64	651.82
	Annual - Annuel	630.34	626.29	601.89	626.62	646.88	626.77	616.43	634.73	658.65
	2002											
	Quarter 1 - Trimestre 1	673.97	681.28	619.81	720.14	665.84	632.94	667.14	645.88	714.91
	Quarter 2 - Trimestre 2	654.30	689.39	595.32	646.89	627.65	643.65	640.15	637.25	705.49
	Quarter 3 - Trimestre 3	637.81	685.83	587.24	614.61	572.23	597.13	625.38	587.17	715.48
	Quarter 4 - Trimestre 4	647.24	751.75	600.56	610.16	558.29	576.13	649.62	568.58	720.28
	Annual - Annuel	652.99	701.47	600.43	645.86	602.22	611.23	645.37	607.59	714.21
	2003											
	Quarter 1 - Trimestre 1	630.96	657.37	548.86	535.95	572.06	644.10	581.43	609.65	741.31
54	Professional, scientific & technical services - Services professionnels, scientifiques et techniques											
	2000											
	Quarter 1 - Trimestre 1	872.42	778.56	735.20	899.53	920.72	1,043.72	\$875.09	\$1,009.47	788.68	992.27	977.72
	Quarter 2 - Trimestre 2	881.49	801.25	732.12	867.63	918.54	1,047.67	955.14	1,019.87	790.86	992.69	1,005.99
	Quarter 3 - Trimestre 3	882.46	779.57	711.71	840.36	900.94	1,000.37	1,133.49	1,047.42	769.37	960.82	1,063.84
	Quarter 4 - Trimestre 4	901.67	822.78	734.52	883.65	937.90	979.03	1,086.96	1,089.21	805.63	962.91	1,088.75
	Annual - Annuel	884.71	795.88	728.51	872.71	919.65	1,016.57	1,011.06	1,042.54	788.88	977.00	1,035.90
	2001											
	Quarter 1 - Trimestre 1	911.87	784.72	754.20	957.66	1,037.21	1,074.11	1,050.96	1,011.40	809.97	1,060.73	1,018.34
	Quarter 2 - Trimestre 2	908.44	804.92	763.67	912.45	939.36	1,032.89	995.04	1,085.29	813.04	996.85	1,070.90
	Quarter 3 - Trimestre 3	914.71	798.56	754.06	944.91	917.95	1,063.32	1,021.52	1,099.69	814.29	1,006.27	1,086.09
	Quarter 4 - Trimestre 4	908.17	833.67	756.08	919.45	912.04	1,043.76	1,072.01	1,047.46	824.20	991.28	1,053.06
	Annual - Annuel	910.79	805.96	757.08	933.27	949.72	1,053.46	1,038.68	1,060.58	815.48	1,013.55	1,056.55
	2002											
	Quarter 1 - Trimestre 1	911.23	823.67	767.53	923.10	946.01	1,030.99	1,258.52	997.40	823.20	995.40	1,053.97
	Quarter 2 - Trimestre 2	908.30	828.94	757.60	865.52	986.24	1,103.21	1,152.50	989.37	811.47	1,052.58	1,025.25
	Quarter 3 - Trimestre 3	899.03	806.44	727.29	871.05	910.28	1,116.07	1,192.28	1,031.82	792.30	1,021.21	1,069.85
	Quarter 4 - Trimestre 4	919.17	875.44	755.96	882.67	952.26	1,044.60	953.31	1,096.04	834.56	1,001.67	1,062.37
	Annual - Annuel	909.46	833.78	751.97	884.54	948.41	1,073.82	1,135.01	1,028.36	815.39	1,018.11	1,052.60
	2003											
	Quarter 1 - Trimestre 1	930.96	837.80	762.19	893.15	1,081.36	995.57	1,223.03	1,079.30	822.39	1,031.68	1,107.44
55	Management of companies & enterprises - Gestion de sociétés et d'entreprises											
	2000											
	Quarter 1 - Trimestre 1	785.22	1,076.10	734.95	746.91	875.84
	Quarter 2 - Trimestre 2	871.10	1,123.01	897.31	795.53	961.89
	Quarter 3 - Trimestre 3	887.37	1,121.54	818.69	1,002.31	988.44
	Quarter 4 - Trimestre 4	908.79	1,282.90	798.48	808.54	994.22
	Annual - Annuel	867.05	1,156.37	812.25	837.04	958.11
	2001											
	Quarter 1 - Trimestre 1	891.12	1,246.66	834.86	790.77	997.79
	Quarter 2 - Trimestre 2	891.03	1,259.57	749.71	754.71	973.97
	Quarter 3 - Trimestre 3	890.32	1,112.25	762.75	941.45	948.74
	Quarter 4 - Trimestre 4	895.04	1,338.46	723.47	1,017.90	1,034.07
	Annual - Annuel	891.93	1,238.87	766.70	877.08	989.07
	2002											
	Quarter 1 - Trimestre 1	898.76	1,283.94	660.08	891.87	..	927.76	964.08
	Quarter 2 - Trimestre 2	899.24	1,615.63	652.21	800.39	..	674.40	1,076.77
	Quarter 3 - Trimestre 3	900.56	1,799.81	606.28	560.60	..	680.36	1,079.17
	Quarter 4 - Trimestre 4	903.92	1,604.77	751.55	509.00	..	797.89	1,039.68
	Annual - Annuel	900.61	1,578.65	665.81	684.74	..	767.77	1,040.74
	2003											
	Quarter 1 - Trimestre 1	905.03	1,191.22	757.89	570.73	1,115.51	992.56	888.80	1,032.49	843.24

.. Figures unavailable - Nombres indisponibles

Table 11

Quarterly and Annual Estimates of Average Weekly Earnings
by Enterprise Size of Employment, for All Employees, for
Selected Industries, Canada, Provinces and Territories.

Tableau 11

Estimations trimestrielles et annuelles de la rémunération
hebdomadaire moyenne, par taille d'entreprise selon l'emploi,
pour l'ensemble des salariés pour une sélection d'industries,
Canada, provinces et territoires.

(Continued - suite)

NAICS	Industry	Size - Taille										
		All Sizes - Toutes les tailles	0-4	5-19	20-49	50-99	100-299	300-499	500 +	0-49	50-299	300 +
SCIAN	Industrie											
ALBERTA												
71	Arts, entertainment & recreation - Arts, spectacles et loisirs											
	2000											
	Quarter 1 - Trimestre 1	\$363.23	\$351.00	\$268.00	\$231.67	\$288.32	\$377.96	\$269.32	\$341.24	\$432.69
	Quarter 2 - Trimestre 2	364.55	383.55	277.36	273.56	308.80	372.12	289.73	342.97	434.95
	Quarter 3 - Trimestre 3	365.95	419.52	314.63	283.77	341.87	398.78	316.31	371.69	396.05
	Quarter 4 - Trimestre 4	373.71	383.21	332.64	266.36	338.65	373.13	313.20	360.64	424.80
	Annual - Annuel	366.86	383.16	297.89	265.77	321.43	380.77	297.71	355.12	421.80
	2001											
	Quarter 1 - Trimestre 1	379.41	409.62	378.56	271.31	304.51	412.68	335.32	369.23	416.73
	Quarter 2 - Trimestre 2	378.86	438.43	335.96	304.44	351.69	382.64	335.45	370.78	429.47
	Quarter 3 - Trimestre 3	381.74	444.82	319.30	299.98	343.69	383.18	329.06	367.55	449.59
	Quarter 4 - Trimestre 4	391.91	449.12	302.64	310.30	387.68	372.77	327.24	378.61	452.74
	Annual - Annuel	382.97	436.06	332.65	296.50	348.47	385.93	331.74	371.24	436.62
	2002											
	Quarter 1 - Trimestre 1	394.43	469.76	357.10	322.84	357.47	359.90	\$489.15	\$412.21	357.45	358.85	439.15
	Quarter 2 - Trimestre 2	390.51	410.46	331.87	294.80	336.40	354.24	453.33	509.57	325.25	346.42	496.21
	Quarter 3 - Trimestre 3	383.23	412.94	353.72	293.20	346.25	400.73	427.16	446.53	336.04	376.67	444.11
	Quarter 4 - Trimestre 4	387.88	438.20	358.75	281.65	339.86	358.92	360.46	468.75	338.75	349.96	450.77
	Annual - Annuel	388.88	431.93	349.86	298.02	343.96	371.04	447.44	459.38	338.82	358.97	456.68
	2003											
	Quarter 1 - Trimestre 1	379.62	395.27	350.65	270.65	340.68	358.58	355.48	470.68	324.18	351.32	436.27
72	Accommodation & food services - Hébergement et services de restauration											
	2000											
	Quarter 1 - Trimestre 1	264.48	286.46	228.60	238.35	237.97	295.97	285.76	338.38	237.71	267.28	328.29
	Quarter 2 - Trimestre 2	267.48	296.76	233.53	239.67	239.20	316.71	287.52	329.40	241.17	276.38	320.81
	Quarter 3 - Trimestre 3	273.37	296.38	236.39	245.01	248.09	288.29	327.04	355.57	244.91	267.58	350.09
	Quarter 4 - Trimestre 4	273.60	311.62	242.00	247.52	247.63	287.66	272.72	351.11	250.17	266.85	334.53
	Annual - Annuel	269.87	298.02	235.18	242.70	243.44	296.99	292.78	344.14	243.55	269.52	333.85
	2001											
	Quarter 1 - Trimestre 1	276.44	302.73	241.67	258.37	251.02	310.05	310.23	334.02	254.61	277.83	330.16
	Quarter 2 - Trimestre 2	280.36	302.82	259.82	262.78	259.96	327.41	308.50	308.83	264.95	287.97	308.77
	Quarter 3 - Trimestre 3	286.47	293.98	256.73	267.47	283.84	330.96	360.74	311.55	264.90	303.48	320.08
	Quarter 4 - Trimestre 4	290.07	311.68	263.97	275.12	282.74	344.34	333.94	304.63	273.32	308.81	309.80
	Annual - Annuel	283.41	302.85	255.62	266.08	270.31	328.34	328.34	314.89	264.53	295.07	317.19
	2002											
	Quarter 1 - Trimestre 1	295.08	329.13	278.18	276.22	280.54	315.00	289.23	338.59	281.87	295.48	331.33
	Quarter 2 - Trimestre 2	293.60	350.64	281.45	255.90	250.72	300.38	352.08	389.92	275.25	269.37	386.10
	Quarter 3 - Trimestre 3	289.66	337.43	276.83	262.49	254.91	280.89	355.38	381.29	275.22	264.91	378.29
	Quarter 4 - Trimestre 4	282.76	329.18	271.69	262.53	244.86	274.81	315.14	364.70	271.96	257.36	359.30
	Annual - Annuel	290.16	336.73	277.06	264.08	256.22	291.37	324.87	369.03	276.04	270.33	363.81
	2003											
	Quarter 1 - Trimestre 1	276.04	303.09	258.26	245.88	237.05	283.08	301.01	374.72	256.30	256.05	364.97
81	Other services (except public administration) - Autres services, sauf les administrations publiques											
	2000											
	Quarter 1 - Trimestre 1	473.10	457.40	442.70	490.37	620.54	506.22	456.63	558.76	430.92
	Quarter 2 - Trimestre 2	477.21	475.22	452.27	496.00	648.33	472.10	467.87	549.61	411.12
	Quarter 3 - Trimestre 3	475.93	463.67	455.49	510.69	618.53	481.19	468.66	540.37	413.31
	Quarter 4 - Trimestre 4	483.11	480.72	460.91	516.29	611.58	504.93	478.06	548.30	416.49
	Annual - Annuel	477.35	469.25	452.79	503.31	625.07	490.84	467.73	549.07	417.77
	2001											
	Quarter 1 - Trimestre 1	485.34	461.11	460.91	500.44	634.87	548.34	468.95	587.22	443.61
	Quarter 2 - Trimestre 2	488.57	487.19	465.70	524.94	601.85	502.65	483.77	545.48	436.59
	Quarter 3 - Trimestre 3	494.43	471.94	474.78	536.14	617.07	492.48	485.08	544.64	468.32
	Quarter 4 - Trimestre 4	501.47	469.44	476.65	526.55	639.87	506.97	484.30	565.20	504.15
	Annual - Annuel	492.54	472.51	469.69	521.83	623.04	510.86	480.65	559.51	463.15
	2002											
	Quarter 1 - Trimestre 1	505.90	494.22	486.16	526.93	584.71	507.08	327.79	556.03	497.04	539.22	506.79
	Quarter 2 - Trimestre 2	505.12	493.37	482.39	511.41	532.76	499.81	391.19	604.15	491.88	514.68	555.83
	Quarter 3 - Trimestre 3	504.43	487.97	485.13	496.89	534.75	502.67	363.84	619.45	488.47	515.98	565.46
	Quarter 4 - Trimestre 4	501.54	494.88	485.75	505.81	571.91	521.77	339.62	533.71	492.77	543.95	485.64
	Annual - Annuel	504.21	492.59	484.84	509.97	555.17	507.94	355.27	577.93	492.50	528.30	527.60
	2003											
	Quarter 1 - Trimestre 1	504.57	486.74	479.14	489.35	597.83	575.71	317.15	540.09	483.55	586.39	492.33

.. Figures unavailable - Nombres indisponibles

Table 11

Quarterly and Annual Estimates of Average Weekly Earnings
by Enterprise Size of Employment, for All Employees, for
Selected Industries, Canada, Provinces and Territories.

Tableau 11

Estimations trimestrielles et annuelles de la rémunération
hebdomadaire moyenne, par taille d'entreprise selon l'emploi,
pour l'ensemble des salariés pour une sélection d'industries,
Canada, provinces et territoires.

(Continued - suite)

NAICS	Industry	Size - Taille										
		All Sizes - Toutes les tailles	0-4	5-19	20-49	50-99	100-299	300-499	500 +	0-49	50-299	300 +
SCIAN	Industrie											
BRITISH COLUMBIA - COLOMBIE-BRITANNIQUE												
21	Mining & oil & gas extraction - Extraction minière et extraction de pétrole et de gaz											
	2000											
	Quarter 1 - Trimestre 1	\$1,161.77	\$848.69	\$1,024.85	\$1,240.82
	Quarter 2 - Trimestre 2	1,180.29	844.17	985.53	1,320.19
	Quarter 3 - Trimestre 3	1,165.38	863.56	944.35	1,427.37
	Quarter 4 - Trimestre 4	1,168.38	923.96	1,012.58	1,538.48
	Annual - Annuel	1,168.94	868.82	990.73	1,393.20
	2001											
	Quarter 1 - Trimestre 1	1,173.79	732.11	884.41	1,502.74
	Quarter 2 - Trimestre 2	1,173.60	814.01	890.96	1,599.78
	Quarter 3 - Trimestre 3	1,181.36	823.10	856.15	1,568.80
	Quarter 4 - Trimestre 4	1,186.97	784.77	905.19	1,730.10
	Annual - Annuel	1,179.04	789.71	884.11	1,593.52
	2002											
	Quarter 1 - Trimestre 1	1,180.96	826.65	\$898.69	\$1,560.15	\$1,214.61	
	Quarter 2 - Trimestre 2	1,182.97	822.95	874.19	1,535.86	1,228.72	
	Quarter 3 - Trimestre 3	1,185.07	815.69	874.74	1,471.27	1,234.92	
	Quarter 4 - Trimestre 4	1,188.20	782.84	943.45	1,359.98	1,230.71	
	Annual - Annuel	1,184.34	812.19	896.77	1,472.60	1,227.21	
	2003											
	Quarter 1 - Trimestre 1	1,188.95	746.27	1,025.37	\$1,334.13	1,030.40	1,152.68	1,249.95	
22	Utilities - Services publics											
	2000											
	Quarter 1 - Trimestre 1	961.68	629.47	642.36	628.41
	Quarter 2 - Trimestre 2	962.25	544.59	576.88	592.18
	Quarter 3 - Trimestre 3	961.77	594.09	574.92	606.56
	Quarter 4 - Trimestre 4	965.31	488.54	580.80	552.78
	Annual - Annuel	962.76	562.88	590.84	594.47
	2001											
	Quarter 1 - Trimestre 1	962.64	551.50	609.41	618.61
	Quarter 2 - Trimestre 2	958.17	479.71	480.22	704.17
	Quarter 3 - Trimestre 3	961.01	585.34	496.34	734.67
	Quarter 4 - Trimestre 4	965.36	477.81	623.44	821.71
	Annual - Annuel	961.82	525.92	544.89	707.75
	2002											
	Quarter 1 - Trimestre 1	967.58	459.37	671.42	700.64	994.33	
	Quarter 2 - Trimestre 2	970.77	478.28	564.27	800.89	1,013.27	
	Quarter 3 - Trimestre 3	977.25	615.19	565.81	694.36	1,029.55	
	Quarter 4 - Trimestre 4	988.35	507.90	552.37	762.07	1,039.18	
	Annual - Annuel	975.89	513.90	582.70	743.80	1,018.55	
	2003											
	Quarter 1 - Trimestre 1	1,001.26	395.20	569.86	655.43	589.02	676.92	1,052.72	
23	Construction - Construction											
	2000											
	Quarter 1 - Trimestre 1	785.16	611.44	710.13	917.13	\$964.91	887.79	726.35	928.74	931.64
	Quarter 2 - Trimestre 2	795.64	618.72	725.14	925.74	912.24	961.27	732.91	934.11	961.25
	Quarter 3 - Trimestre 3	784.75	609.57	699.99	896.28	899.44	865.81	721.76	883.85	1,005.83
	Quarter 4 - Trimestre 4	778.63	636.11	728.59	893.19	865.12	848.82	734.01	857.23	904.15
	Annual - Annuel	786.07	619.50	715.41	907.54	907.53	887.73	728.72	898.31	950.44
	2001											
	Quarter 1 - Trimestre 1	772.90	609.08	727.32	828.18	936.96	1,020.95	707.76	976.37	850.77
	Quarter 2 - Trimestre 2	777.76	612.48	732.63	832.73	917.76	943.32	719.76	927.46	908.05
	Quarter 3 - Trimestre 3	782.53	614.14	719.60	840.25	917.30	939.15	717.06	926.26	955.47
	Quarter 4 - Trimestre 4	771.88	630.18	721.14	829.24	905.28	957.66	715.49	927.34	887.58
	Annual - Annuel	776.42	616.78	725.01	832.89	918.28	964.90	715.23	937.80	899.48
	2002											
	Quarter 1 - Trimestre 1	773.62	629.68	745.47	795.93	895.04	882.13	\$922.40	\$906.90	718.44	889.02	911.25
	Quarter 2 - Trimestre 2	773.98	619.62	733.07	792.98	875.18	862.33	1,083.66	1,050.63	712.86	868.93	1,056.97
	Quarter 3 - Trimestre 3	771.88	616.81	707.99	779.60	820.05	928.23	930.12	1,109.43	705.76	871.35	1,089.39
	Quarter 4 - Trimestre 4	771.71	625.73	729.82	788.82	851.49	920.49	1,032.71	1,039.41	703.45	884.00	1,038.64
	Annual - Annuel	772.75	622.79	728.25	788.89	858.51	899.67	981.96	1,027.13	709.78	878.04	1,019.09
	2003											
	Quarter 1 - Trimestre 1	788.75	604.53	699.85	825.78	923.03	1,076.83	698.13	989.07	1,055.75

.. Figures unavailable - Nombres indisponibles

Table 11

Quarterly and Annual Estimates of Average Weekly Earnings
by Enterprise Size of Employment, for All Employees, for
Selected Industries, Canada, Provinces and Territories.

Tableau 11

Estimations trimestrielles et annuelles de la rémunération
hebdomadaire moyenne, par taille d'entreprise selon l'emploi,
pour l'ensemble des salariés pour une sélection d'industries,
Canada, provinces et territoires.

(Continued - suite)

NAICS	Industry	Size - Taille										
		All Sizes - Toutes les tailles	0-4	5-19	20-49	50-99	100-299	300-499	500 +	0-49	50-299	300 +
SCIAN	Industrie											
BRITISH COLUMBIA - COLOMBIE-BRITANNIQUE												
53	Real estate & rental & leasing - Services immobiliers et services de location et de location à bail											
	2000											
	Quarter 4 - Trimestre 4	\$644.15	\$590.94	\$695.65	\$633.28	\$836.84	\$520.01	\$640.62	\$660.25	\$639.95
	Annual - Annuel	621.96	578.11	622.65	628.29	752.56	509.47	606.78	626.25	663.76
	2001											
	Quarter 1 - Trimestre 1	640.16	573.27	577.38	642.50	767.66	616.46	589.15	678.94	760.47
	Quarter 2 - Trimestre 2	624.59	563.27	600.03	649.67	703.00	598.30	596.79	642.58	690.40
	Quarter 3 - Trimestre 3	611.41	521.54	554.21	654.05	749.25	589.30	564.31	664.85	699.65
	Quarter 4 - Trimestre 4	636.91	576.89	591.02	686.12	736.04	595.59	605.25	660.31	706.72
	Annual - Annuel	628.15	559.14	580.24	658.02	739.03	600.11	588.79	661.62	713.68
	2002											
	Quarter 1 - Trimestre 1	646.43	587.28	597.60	693.20	804.38	590.80	614.77	684.77	693.67
	Quarter 2 - Trimestre 2	633.74	608.28	587.29	663.46	806.30	514.73	612.06	643.34	683.01
	Quarter 3 - Trimestre 3	607.76	574.36	587.57	627.85	765.61	548.43	592.77	655.51	604.59
	Quarter 4 - Trimestre 4	626.04	616.33	628.49	688.30	691.45	495.25	638.39	594.67	621.27
	Annual - Annuel	628.15	596.69	600.35	667.16	764.09	537.31	614.43	644.02	649.59
	2003											
	Quarter 1 - Trimestre 1	610.60	605.97	593.32	663.10	611.48	520.91	\$689.20	\$637.60	613.30	566.51	646.18
54	Professional, scientific & technical services - Services professionnels, scientifiques et techniques											
	2000											
	Quarter 1 - Trimestre 1	869.90	712.71	719.18	864.55	925.15	929.04	1,554.20	1,064.23	746.45	927.05	1,136.75
	Quarter 2 - Trimestre 2	887.05	746.46	751.43	867.91	921.94	918.64	851.82	1,172.00	773.25	920.22	1,135.54
	Quarter 3 - Trimestre 3	876.05	738.83	752.92	886.65	914.11	889.78	834.08	1,130.26	776.43	901.13	1,090.07
	Quarter 4 - Trimestre 4	876.03	776.39	767.06	892.72	943.31	823.47	802.67	1,085.74	798.19	877.82	1,046.40
	Annual - Annuel	877.33	743.85	747.87	878.56	926.16	886.71	1,011.93	1,113.75	773.93	905.50	1,100.10
	2001											
	Quarter 1 - Trimestre 1	866.79	713.08	741.01	918.96	957.07	924.37	1,403.01	1,002.97	768.66	938.84	1,052.14
	Quarter 2 - Trimestre 2	861.57	729.81	731.66	912.32	896.66	895.96	1,017.48	1,061.00	769.18	896.26	1,056.21
	Quarter 3 - Trimestre 3	852.66	704.93	735.37	880.45	941.71	929.45	943.22	1,047.48	754.24	934.60	1,037.23
	Quarter 4 - Trimestre 4	844.73	758.21	746.72	911.03	938.23	909.22	1,525.82	873.32	784.07	921.47	932.94
	Annual - Annuel	856.47	726.69	738.60	905.60	933.66	914.55	1,220.64	996.63	768.95	922.70	1,020.34
	2002											
	Quarter 1 - Trimestre 1	852.82	747.22	746.86	920.71	923.03	945.27	1,649.33	893.93	781.53	936.50	975.79
	Quarter 2 - Trimestre 2	857.70	777.08	752.05	934.21	925.38	935.95	1,695.56	876.03	798.47	931.49	963.54
	Quarter 3 - Trimestre 3	872.76	771.86	755.65	890.80	986.65	967.51	1,572.54	953.02	790.21	976.26	1,017.98
	Quarter 4 - Trimestre 4	892.73	813.70	768.31	907.30	1,035.46	962.47	1,119.91	1,019.98	814.24	996.41	1,027.76
	Annual - Annuel	868.99	777.31	755.78	912.98	970.50	952.34	1,539.77	935.85	796.18	960.24	996.00
	2003											
	Quarter 1 - Trimestre 1	900.19	791.92	759.34	946.35	983.94	1,012.87	1,145.16	1,067.09	811.26	1,000.14	1,075.17
55	Management of companies & enterprises - Gestion de sociétés et d'entreprises											
	2000											
	Quarter 1 - Trimestre 1	847.87	1,063.56	717.22	639.19	..	1,088.10	823.89
	Quarter 2 - Trimestre 2	852.96	1,070.94	747.29	585.30	..	1,076.12	827.65
	Quarter 3 - Trimestre 3	885.49	1,110.31	693.75	623.30	..	1,126.25	835.27
	Quarter 4 - Trimestre 4	839.42	1,145.96	710.11	609.77	..	965.56	836.28
	Annual - Annuel	856.42	1,097.47	717.47	613.68	..	1,064.34	830.81
	2001											
	Quarter 1 - Trimestre 1	847.10	1,080.46	763.65	615.37	..	871.15	840.70
	Quarter 2 - Trimestre 2	844.32	1,098.50	885.12	625.44	..	661.97	887.85
	Quarter 3 - Trimestre 3	845.42	942.87	870.37	740.65	..	627.57	857.31
	Quarter 4 - Trimestre 4	847.40	1,040.33	863.85	781.94	..	593.62	905.42
	Annual - Annuel	846.05	1,040.18	845.59	693.90	..	687.88	873.33
	2002											
	Quarter 1 - Trimestre 1	847.82	999.78	809.03	812.07	588.37	655.70	880.69	631.09	1,045.30
	Quarter 2 - Trimestre 2	852.30	1,048.72	836.50	809.06	571.39	603.98	903.72	591.79	1,069.53
	Quarter 3 - Trimestre 3	859.19	995.77	783.46	933.47	548.57	617.11	901.33	596.48	1,051.69
	Quarter 4 - Trimestre 4	863.95	1,095.10	755.22	875.81	477.80	634.27	907.97	580.59	1,154.03
	Annual - Annuel	855.71	1,034.24	796.67	857.62	548.27	627.23	898.39	599.84	1,076.97
	2003											
	Quarter 1 - Trimestre 1	869.21	1,023.64	754.78	792.97	547.07	673.93	861.26	632.37	1,243.97

.. Figures unavailable - Nombres indisponibles

Table 11

Quarterly and Annual Estimates of Average Weekly Earnings
by Enterprise Size of Employment, for All Employees, for
Selected Industries, Canada, Provinces and Territories.

Tableau 11

Estimations trimestrielles et annuelles de la rémunération
hebdomadaire moyenne, par taille d'entreprise selon l'emploi,
pour l'ensemble des salariés pour une sélection d'industries,
Canada, provinces et territoires.

(Continued - suite)

NAICS	Industry	Size - Taille										
		All Sizes - Toutes les tailles	0-4	5-19	20-49	50-99	100-299	300-499	500 +	0-49	50-299	300 +
BRITISH COLUMBIA - COLOMBIE-BRITANNIQUE												
91	Public administration - Administrations publiques											
	2000											
	Quarter 1 - Trimestre 1	\$815.15	\$527.23	\$594.08	\$618.46	\$594.93	\$683.72	\$692.27	\$873.22	\$608.53	\$652.61	\$861.47
	Quarter 2 - Trimestre 2	827.09	550.11	588.97	632.57	615.62	686.03	695.18	887.87	616.64	658.11	873.63
	Quarter 3 - Trimestre 3	827.86	520.02	546.74	586.66	588.60	665.41	647.85	904.36	574.08	634.45	883.31
	Quarter 4 - Trimestre 4	845.16	551.19	589.82	630.66	592.22	635.06	720.64	912.91	614.48	618.13	897.80
	Annual - Annuel	828.84	538.11	580.59	616.05	598.00	668.69	688.32	894.68	603.02	641.39	879.22
	2001											
	Quarter 1 - Trimestre 1	843.01	590.44	566.69	604.14	591.01	663.58	833.83	895.06	591.16	634.99	890.61
	Quarter 2 - Trimestre 2	816.80	643.90	597.66	594.75	613.21	633.11	873.54	856.80	597.93	624.96	858.10
	Quarter 3 - Trimestre 3	847.98	611.82	590.20	547.70	633.77	695.42	850.61	899.84	563.57	669.97	896.10
	Quarter 4 - Trimestre 4	859.12	535.24	592.65	600.30	591.00	663.55	867.08	914.38	594.17	636.72	910.84
	Annual - Annuel	841.31	592.61	586.77	585.40	607.93	663.78	856.84	890.87	586.19	641.63	888.31
	2002											
	Quarter 1 - Trimestre 1	875.29	630.37	637.84	600.87	640.17	677.03	850.23	932.38	614.45	662.87	925.71
	Quarter 2 - Trimestre 2	886.71	562.14	612.25	603.81	617.55	631.83	879.94	950.89	604.48	626.25	944.53
	Quarter 3 - Trimestre 3	888.46	586.36	585.49	588.34	633.36	656.49	844.61	954.77	587.38	646.41	945.91
	Quarter 4 - Trimestre 4	886.83	573.23	595.42	620.38	601.69	649.51	853.68	954.39	609.98	630.01	946.98
	Annual - Annuel	884.39	588.24	607.51	602.89	622.74	653.69	857.89	948.22	603.67	641.17	940.88
	2003											
	Quarter 1 - Trimestre 1	866.92	573.75	603.91	622.68	651.96	701.19	850.24	922.41	614.67	682.38	915.80
11-91N	Industrial aggregate (excluding unclassified) - Ensemble des industries sauf les entreprises non classifiées											
	2000											
	Quarter 1 - Trimestre 1	656.89	571.77	526.82	568.44	643.93	714.82	691.07	741.70	550.55	682.89	736.56
	Quarter 2 - Trimestre 2	665.24	583.93	533.63	576.29	654.22	719.17	662.68	754.61	559.26	689.79	745.35
	Quarter 3 - Trimestre 3	663.54	586.76	540.70	583.99	645.51	716.84	662.91	752.25	564.87	685.22	742.93
	Quarter 4 - Trimestre 4	665.27	604.01	558.40	597.51	643.19	685.62	671.39	740.96	581.56	666.63	734.21
	Annual - Annuel	662.81	586.73	540.03	581.73	646.71	708.94	671.88	747.35	564.19	681.04	739.74
	2001											
	Quarter 1 - Trimestre 1	667.69	562.36	537.85	592.58	655.21	717.45	738.29	748.41	560.78	690.02	747.48
	Quarter 2 - Trimestre 2	667.27	576.27	546.74	593.40	652.56	693.20	743.23	748.69	568.48	674.67	748.14
	Quarter 3 - Trimestre 3	668.66	562.10	546.35	601.13	670.84	710.32	720.46	752.58	567.38	692.19	749.24
	Quarter 4 - Trimestre 4	667.80	585.58	555.65	609.71	665.50	704.28	734.61	734.46	579.84	686.97	734.48
	Annual - Annuel	667.86	571.65	546.68	599.25	661.18	706.31	734.04	745.97	569.15	685.97	744.81
	2002											
	Quarter 1 - Trimestre 1	670.58	590.85	559.55	602.86	656.02	722.77	723.65	737.58	580.77	692.80	736.33
	Quarter 2 - Trimestre 2	673.34	592.07	554.28	589.32	632.07	713.85	754.53	758.32	574.68	674.86	757.97
	Quarter 3 - Trimestre 3	675.05	590.27	556.17	593.57	630.37	726.27	741.85	763.30	576.38	681.26	761.26
	Quarter 4 - Trimestre 4	680.00	611.60	568.39	599.65	630.17	709.98	745.05	762.58	588.89	672.21	761.07
	Annual - Annuel	674.78	596.25	559.58	596.20	636.59	718.32	741.31	755.44	580.16	680.12	754.16
	2003											
	Quarter 1 - Trimestre 1	679.37	595.08	553.14	588.92	622.87	725.11	753.70	769.10	574.90	675.95	767.63
YUKON												
23	Construction - Construction											
	2000											
	Quarter 1 - Trimestre 1	684.25	..	966.27
	Quarter 2 - Trimestre 2	695.42	..	900.88
	Quarter 3 - Trimestre 3	738.27	..	1,050.98
	Quarter 4 - Trimestre 4	741.53	..	968.08
	Annual - Annuel	719.58	..	974.44
	2001											
	Quarter 1 - Trimestre 1	778.33	..	930.53
	Quarter 2 - Trimestre 2	803.79	..	744.29
	Quarter 3 - Trimestre 3	932.05	..	822.73
	Quarter 4 - Trimestre 4	953.96	..	920.69
	Annual - Annuel	879.15	..	848.09
	2002											
	Quarter 1 - Trimestre 1	866.86	..	915.50
	Quarter 2 - Trimestre 2	855.43	..	796.29
	Quarter 3 - Trimestre 3	896.25	..	821.27
	Quarter 4 - Trimestre 4	914.81	..	818.29
	Annual - Annuel	885.68	..	833.10
	2003											
	Quarter 1 - Trimestre 1	836.14	..	833.89

.. Figures unavailable - Nombres indisponibles

Table 11

Quarterly and Annual Estimates of Average Weekly Earnings
by Enterprise Size of Employment, for All Employees, for
Selected Industries, Canada, Provinces and Territories.

Tableau 11

Estimations trimestrielles et annuelles de la rémunération
hebdomadaire moyenne, par taille d'entreprise selon l'emploi,
pour l'ensemble des salariés pour une sélection d'industries,
Canada, provinces et territoires.

(Continued - suite)

NAICS	Industry	Size - Taille										
		All Sizes - Toutes les tailles	0-4	5-19	20-49	50-99	100-299	300-499	500 +	0-49	50-299	300 +
SCIAN	Industrie											
YUKON												
44-45 Retail trade - Commerce de détail												
	2000											
	Quarter 1 - Trimestre 1	\$463.64	\$380.27	\$418.61	\$426.44	\$413.65	\$556.75	\$504.78
	Quarter 2 - Trimestre 2	475.47	410.46	468.23	472.45	459.79	530.51	432.15
	Quarter 3 - Trimestre 3	454.58	402.51	447.68	487.63	448.41	499.84	378.95
	Quarter 4 - Trimestre 4	432.97	426.01	439.66	587.21	468.27	449.48	322.51
	Annual - Annuel	456.12	404.50	444.09	493.53	448.14	509.34	388.29
	2001											
	Quarter 1 - Trimestre 1	490.48	474.65	514.58	569.41	519.95	461.78	423.80
	Quarter 2 - Trimestre 2	489.10	487.55	516.02	584.17	528.04	449.91	409.15
	Quarter 3 - Trimestre 3	478.92	490.97	463.96	652.66	511.58	452.09	404.13
	Quarter 4 - Trimestre 4	483.79	475.84	475.54	683.93	521.84	421.05	442.41
	Annual - Annuel	485.38	482.86	491.82	622.12	520.28	445.98	419.83
	2002											
	Quarter 1 - Trimestre 1	488.45	..	499.19
	Quarter 2 - Trimestre 2	485.70	..	501.95
	Quarter 3 - Trimestre 3	475.84	..	507.40
	Quarter 4 - Trimestre 4	471.12	..	520.39
	Annual - Annuel	479.59	..	507.29
	2003											
	Quarter 1 - Trimestre 1	474.93	489.58	496.13	488.68	492.97	523.75	395.92
48-49 Transportation & warehousing - Transport et entreposage												
	2000											
	Quarter 1 - Trimestre 1	703.22	..	548.82	710.07
	Quarter 2 - Trimestre 2	772.54	..	650.94	785.00
	Quarter 3 - Trimestre 3	867.43	..	730.30	857.59
	Quarter 4 - Trimestre 4	724.21	..	576.86	711.53
	Annual - Annuel	774.24	..	639.72	771.81
	2001											
	Quarter 1 - Trimestre 1	750.29	..	561.73	597.65	745.76
	Quarter 2 - Trimestre 2	755.68	..	602.61	682.24	750.76
	Quarter 3 - Trimestre 3	763.46	..	705.28	650.65	781.75
	Quarter 4 - Trimestre 4	773.72	..	632.27	708.30	818.18
	Annual - Annuel	760.77	..	628.58	663.39	773.30
	2002											
	Quarter 1 - Trimestre 1	789.01	..	676.81	844.78
	Quarter 2 - Trimestre 2	798.97	..	662.68	852.98
	Quarter 3 - Trimestre 3	802.70	..	739.10	853.17
	Quarter 4 - Trimestre 4	794.65	..	624.66	852.40
	Annual - Annuel	796.53	..	682.16	850.95
	2003											
	Quarter 1 - Trimestre 1	790.04	..	652.04
54 Professional, scientific & technical services - Services professionnels, scientifiques et techniques												
	2000											
	Quarter 1 - Trimestre 1	797.44	..	643.05
	Quarter 2 - Trimestre 2	665.46	..	563.78
	Quarter 3 - Trimestre 3	724.70	..	793.35
	Quarter 4 - Trimestre 4	768.07	..	883.62
	Annual - Annuel	735.36	..	723.73
	2001											
	Quarter 1 - Trimestre 1	763.68	..	560.28
	Quarter 2 - Trimestre 2	808.19	..	694.79
	Quarter 3 - Trimestre 3	779.18	..	732.14
	Quarter 4 - Trimestre 4	803.33	..	685.66
	Annual - Annuel	789.15	..	670.68
	2002											
	Quarter 1 - Trimestre 1	834.61
	Quarter 2 - Trimestre 2	788.97
	Quarter 3 - Trimestre 3	759.32
	Quarter 4 - Trimestre 4	808.84
	Annual - Annuel	796.00
	2003											
	Quarter 1 - Trimestre 1	747.19	..	687.98

.. Figures unavailable - Nombres indisponibles

Table 11
Quarterly and Annual Estimates of Average Weekly Earnings
by Enterprise Size of Employment, for All Employees, for
Selected Industries, Canada, Provinces and Territories.

Tableau 11
Estimations trimestrielles et annuelles de la rémunération
hebdomadaire moyenne, par taille d'entreprise selon l'emploi,
pour l'ensemble des salariés pour une sélection d'industries,
Canada, provinces et territoires.

(Continued - suite)

NAICS	Industry	Size - Taille										
		All Sizes - Toutes les tailles	0-4	5-19	20-49	50-99	100-299	300-499	500 +	0-49	50-299	300 +
SCIAN	Industrie											
YUKON												
55	Management of companies & enterprises - Gestion de sociétés et d'entreprises											
	2000											
	Quarter 1 - Trimestre 1	\$564.79	\$564.79
	Quarter 2 - Trimestre 2	862.97	862.97
	Quarter 3 - Trimestre 3	795.34	787.09
	Quarter 4 - Trimestre 4	701.37	676.10
	Annual - Annuel	726.20	717.83
	2001											
	Quarter 1 - Trimestre 1	705.25	676.74
	Quarter 2 - Trimestre 2	706.05	685.80
	Quarter 3 - Trimestre 3	705.26	677.07
	Quarter 4 - Trimestre 4	707.57	704.40
	Annual - Annuel	706.00	685.57
	2003											
	Quarter 1 - Trimestre 1	711.92
62	Health care & social assistance - Soins de santé et assistance sociale											
	2000											
	Quarter 1 - Trimestre 1	659.07	\$580.85	\$528.19	\$606.27	566.78
	Quarter 2 - Trimestre 2	661.87	675.52	528.52	678.65	616.58
	Quarter 3 - Trimestre 3	668.75	765.87	544.17	673.10	635.32
	Quarter 4 - Trimestre 4	672.99	752.20	534.29	641.92	620.23
	Annual - Annuel	665.84	690.03	533.78	650.34	609.58
	2001											
	Quarter 1 - Trimestre 1	616.37	620.14	548.46	655.15	598.01
	Quarter 2 - Trimestre 2	623.47	656.11	582.35	602.05	601.11
	Quarter 3 - Trimestre 3	629.19	677.99	495.55	713.57	595.97
	Quarter 4 - Trimestre 4	631.14	656.57	505.55	724.56	614.23
	Annual - Annuel	624.99	653.41	533.27	677.69	602.42
	2002											
	Quarter 1 - Trimestre 1	625.25	647.51	555.01	776.40	655.61
	Quarter 2 - Trimestre 2	638.59	762.68	547.35	714.74	647.45
	Quarter 3 - Trimestre 3	662.68	799.88	580.78	756.96	677.80
	Quarter 4 - Trimestre 4	666.20	787.60	580.39	741.19	670.11
	Annual - Annuel	647.67	749.88	566.29	746.40	662.47
	2003											
	Quarter 1 - Trimestre 1	653.30	..	571.40	736.97
71	Arts, entertainment & recreation - Arts, spectacles et loisirs											
	2000											
	Quarter 1 - Trimestre 1	388.16	..	416.61
	Quarter 2 - Trimestre 2	385.99	..	391.31
	Quarter 3 - Trimestre 3	378.46	..	395.16
	Quarter 4 - Trimestre 4	399.07	..	456.37
	Annual - Annuel	387.87	..	412.72
	2001											
	Quarter 1 - Trimestre 1	410.00	..	424.80
	Quarter 2 - Trimestre 2	412.06	..	405.99
	Quarter 3 - Trimestre 3	418.55	..	385.70
	Quarter 4 - Trimestre 4	437.61	..	390.40
	Annual - Annuel	419.75	..	403.09
	2002											
	Quarter 1 - Trimestre 1	443.58	..	341.67
	Quarter 2 - Trimestre 2	441.14	..	366.81
	Quarter 3 - Trimestre 3	463.83	..	417.21
	Quarter 4 - Trimestre 4	481.09
	Annual - Annuel	456.16	..	377.90
	2003											
	Quarter 1 - Trimestre 1	489.30
72	Accommodation & food services - Hébergement et services de restauration											
	2000											
	Quarter 1 - Trimestre 1	353.25	370.39	330.17	350.69	343.26
	Quarter 2 - Trimestre 2	357.54	417.77	334.83	372.20	360.82
	Quarter 3 - Trimestre 3	367.75	446.03	370.85	379.54	383.33
	Quarter 4 - Trimestre 4	367.92	468.21	390.82	406.54	408.28

.. Figures unavailable - Nombres indisponibles

Table 11
Quarterly and Annual Estimates of Average Weekly Earnings
by Enterprise Size of Employment, for All Employees, for
Selected Industries, Canada, Provinces and Territories.

Tableau 11
Estimations trimestrielles et annuelles de la rémunération
hebdomadaire moyenne, par taille d'entreprise selon l'emploi,
pour l'ensemble des salariés pour une sélection d'industries,
Canada, provinces et territoires.

(Continued - suite)

NAICS	Industry	Size - Taille										
		All Sizes - Toutes les tailles	0-4	5-19	20-49	50-99	100-299	300-499	500 +	0-49	50-299	300 +
SCIAN	Industrie											
YUKON												
72	Accommodation & food services - Hébergement et services de restauration											
	2000											
	Annual - Annuel	\$362.11	\$428.72	\$356.53	\$376.17	\$373.49
	2001											
	Quarter 1 - Trimestre 1	374.94	406.08	369.86	355.56	367.49
	Quarter 2 - Trimestre 2	375.47	450.11	373.23	340.20	366.92
	Quarter 3 - Trimestre 3	383.02	420.82	378.19	349.16	373.41
	Quarter 4 - Trimestre 4	392.97	440.80	367.33	379.09	381.72
	Annual - Annuel	381.89	429.90	372.25	356.36	372.56
	2002											
	Quarter 1 - Trimestre 1	393.60	..	410.05	328.70
	Quarter 2 - Trimestre 2	394.77	..	374.20	387.86
	Quarter 3 - Trimestre 3	397.87	..	415.53	403.88
	Quarter 4 - Trimestre 4	392.43	..	413.18	398.69
	Annual - Annuel	394.69	..	403.05	377.78
	2003											
	Quarter 1 - Trimestre 1	389.26	..	386.63	358.63
81	Other services (except public administration) - Autres services, sauf les administrations publiques											
	2000											
	Quarter 1 - Trimestre 1	485.20	..	472.36
	Quarter 2 - Trimestre 2	485.44	..	442.17
	Quarter 3 - Trimestre 3	485.90	..	451.65
	Quarter 4 - Trimestre 4	491.64	..	474.30
	Annual - Annuel	487.07	..	459.00
	2001											
	Quarter 1 - Trimestre 1	473.57	..	418.97
	Quarter 2 - Trimestre 2	475.07	..	390.00
	Quarter 3 - Trimestre 3	482.95	..	425.47
	Quarter 4 - Trimestre 4	497.33	..	451.41
	Annual - Annuel	482.33	..	420.87
	2002											
	Quarter 1 - Trimestre 1	505.80	..	466.62	508.38
	Quarter 2 - Trimestre 2	502.00	..	467.77	503.56
	Quarter 3 - Trimestre 3	496.21	..	475.83	519.67
	Quarter 4 - Trimestre 4	518.84	..	513.79	523.15
	Annual - Annuel	505.30	..	481.11	513.69
	2003											
	Quarter 1 - Trimestre 1	508.18	..	460.13
91	Public administration - Administrations publiques											
	2000											
	Quarter 1 - Trimestre 1	893.60
	Quarter 2 - Trimestre 2	896.12
	Quarter 3 - Trimestre 3	894.78
	Quarter 4 - Trimestre 4	912.44
	Annual - Annuel	899.26
	2001											
	Quarter 1 - Trimestre 1	905.21
	Quarter 2 - Trimestre 2	902.30
	Quarter 3 - Trimestre 3	908.47
	Quarter 4 - Trimestre 4	910.59
	Annual - Annuel	906.68
	2002											
	Quarter 1 - Trimestre 1	913.38	827.86	\$823.41	\$934.48
	Quarter 2 - Trimestre 2	916.82	803.45	808.33	965.20
	Quarter 3 - Trimestre 3	911.52	861.02	833.86	942.05
	Quarter 4 - Trimestre 4	909.74	801.49	824.25	941.83
	Annual - Annuel	912.87	822.04	822.24	945.39
	2003											
	Quarter 1 - Trimestre 1	931.01	795.38	866.58	967.87
11-91N	Industrial aggregate (excluding unclassified) - Ensemble des industries sauf les entreprises non classifiées											
	2000											
	Quarter 1 - Trimestre 1	737.35	565.76	538.84	612.56	\$593.33	\$852.92	566.98	686.84	885.31
	Quarter 2 - Trimestre 2	742.80	590.23	578.73	625.15	606.04	753.65	595.17	683.45	884.68

.. Figures unavailable - Nombres indisponibles

Table 11

Quarterly and Annual Estimates of Average Weekly Earnings
by Enterprise Size of Employment, for All Employees, for
Selected Industries, Canada, Provinces and Territories.

Tableau 11

Estimations trimestrielles et annuelles de la rémunération
hebdomadaire moyenne, par taille d'entreprise selon l'emploi,
pour l'ensemble des salariés pour une sélection d'industries,
Canada, provinces et territoires.

(Continued - suite)

NAICS	Industry	Size - Taille										
		All Sizes - Toutes les tailles	0-4	5-19	20-49	50-99	100-299	300-499	500 +	0-49	50-299	300 +
SCIAN	Industrie											
YUKON												
11-91N Industrial aggregate (excluding unclassified) - Ensemble des industries sauf les entreprises non classifiées												
	2000											
	Quarter 3 - Trimestre 3	\$746.79	\$667.43	\$615.05	\$640.83	\$488.69	\$920.71	\$634.43	\$741.52	\$847.54
	Quarter 4 - Trimestre 4	746.19	646.99	613.50	694.61	582.36	570.57	645.79	576.41	886.07
	Annual - Annuel	743.48	618.46	588.34	644.52	566.20	782.97	612.09	676.11	875.99
	2001											
	Quarter 1 - Trimestre 1	742.21	626.04	564.21	650.52	619.88	546.09	605.99	600.44	888.15
	Quarter 2 - Trimestre 2	746.40	656.76	592.44	620.54	659.71	631.96	615.84	650.15	882.22
	Quarter 3 - Trimestre 3	758.54	636.85	602.52	690.46	697.07	732.58	638.59	707.39	878.13
	Quarter 4 - Trimestre 4	765.93	685.71	702.44	710.68	720.45	511.91	701.66	659.17	845.89
	Annual - Annuel	753.50	651.43	615.58	668.32	675.91	612.71	641.17	657.06	873.31
	2002											
	Quarter 1 - Trimestre 1	760.44	655.09	595.48	640.56	588.40	666.50	623.24	605.03	912.80
	Quarter 2 - Trimestre 2	763.62	629.11	594.94	626.63	670.76	657.18	613.30	664.27	940.79
	Quarter 3 - Trimestre 3	756.18	613.44	609.76	672.51	669.81	803.64	630.54	733.38	883.35
	Quarter 4 - Trimestre 4	766.85	637.62	617.06	694.06	696.82	611.06	647.49	664.59	889.22
	Annual - Annuel	761.75	632.61	604.40	657.82	654.34	698.61	628.56	671.95	905.86
	2003											
	Quarter 1 - Trimestre 1	758.16	616.31	611.02	634.95	673.02	718.73	\$880.40	\$897.91	619.91	693.61	896.14
NORTHWEST TERRITORIES AND NUNAVUT - TERRITOIRES DU NORD-OUEST ET NUNAVUT												
44-45 Retail trade - Commerce de détail												
	2000											
	Quarter 1 - Trimestre 1	527.73	565.58	486.32	507.08	501.43	631.02	516.08
	Quarter 2 - Trimestre 2	561.99	629.77	553.98	515.15	552.89	717.88	514.01
	Quarter 3 - Trimestre 3	552.92	616.31	503.59	497.21	515.05	832.54	492.68
	Quarter 4 - Trimestre 4	566.87	622.10	558.29	545.12	560.77	769.78	498.12
	Annual - Annuel	552.33	606.77	525.44	516.38	532.46	734.68	504.98
48-49 Transportation & warehousing - Transport et entreposage												
	2000											
	Quarter 1 - Trimestre 1	867.11	..	654.83	918.47	868.71
	Quarter 2 - Trimestre 2	858.09	..	626.82	761.42	849.36
	Quarter 3 - Trimestre 3	840.74	..	598.21	914.50	764.51
	Quarter 4 - Trimestre 4	807.13	..	705.66	795.41	753.73
	Annual - Annuel	843.21	..	646.11	855.94	810.18
53 Real estate & rental & leasing - Services immobiliers et services de location et de location à bail												
	2000											
	Quarter 1 - Trimestre 1	802.22	..	850.81	804.51
	Quarter 2 - Trimestre 2	894.27	..	1,030.81	787.82
	Quarter 3 - Trimestre 3	852.86	..	948.43	806.91
	Quarter 4 - Trimestre 4	812.82	..	943.17	758.48
	Annual - Annuel	840.48	..	942.72	790.38
54 Professional, scientific & technical services - Services professionnels, scientifiques et techniques												
	2000											
	Quarter 1 - Trimestre 1	788.12	..	716.25
	Quarter 2 - Trimestre 2	803.06	..	684.41
	Quarter 3 - Trimestre 3	790.69	..	701.57
	Quarter 4 - Trimestre 4	850.07	..	764.93
	Annual - Annuel	809.61	..	716.44
56 Admin. & support, waste managemt. & remediation services - Services admin., soutien, gestion des déchets, assainissem.												
	2000											
	Quarter 1 - Trimestre 1	588.87	608.40	561.88	622.55	582.34
	Quarter 2 - Trimestre 2	587.93	515.78	600.02	630.17	589.75
	Quarter 3 - Trimestre 3	573.81	660.18	498.96	679.52	575.15
	Quarter 4 - Trimestre 4	594.81	633.81	552.40	679.80	600.71
	Annual - Annuel	586.49	598.82	552.06	657.65	587.28

.. Figures unavailable - Nombres indisponibles

Table 11

Quarterly and Annual Estimates of Average Weekly Earnings
by Enterprise Size of Employment, for All Employees, for
Selected Industries, Canada, Provinces and Territories.

Tableau 11

Estimations trimestrielles et annuelles de la rémunération
hebdomadaire moyenne, par taille d'entreprise selon l'emploi,
pour l'ensemble des salariés pour une sélection d'industries,
Canada, provinces et territoires.

(Continued - suite)

NAICS	Industry	Size - Taille										
		All Sizes - Toutes les tailles	0-4	5-19	20-49	50-99	100-299	300-499	500 +	0-49	50-299	300 +
SCIAN	Industrie											
NORTHWEST TERRITORIES AND NUNAVUT - TERRITOIRES DU NORD-OUEST ET NUNAVUT												
62	Health care & social assistance - Soins de santé et assistance sociale											
	2000											
	Quarter 1 - Trimestre 1	\$839.07	\$853.70	\$542.42	\$584.13	\$595.28
	Quarter 2 - Trimestre 2	845.71	757.04	540.19	538.22	573.11
	Quarter 3 - Trimestre 3	851.67	626.44	551.52	456.27	542.15
	Quarter 4 - Trimestre 4	857.63	663.39	520.56	446.62	521.48
	Annual - Annuel	848.63	728.34	538.17	500.67	555.36
71	Arts, entertainment & recreation - Arts, spectacles et loisirs											
	2000											
	Quarter 1 - Trimestre 1	431.14	..	402.01	431.14
	Quarter 2 - Trimestre 2	434.14	..	356.10	432.69
	Quarter 3 - Trimestre 3	444.16	..	378.15	406.49
	Quarter 4 - Trimestre 4	462.10	..	237.10	389.06
	Annual - Annuel	443.56	..	345.89	416.37
91	Public administration - Administrations publiques											
	2000											
	Quarter 1 - Trimestre 1	988.29	\$1,714.63	\$802.63	..	\$906.00	..	\$1,363.94	..
	Quarter 2 - Trimestre 2	992.22	1,761.19	770.82	..	899.92	..	1,344.87	..
	Quarter 3 - Trimestre 3	984.64	1,845.62	727.95	..	893.57	..	1,322.33	..
	Quarter 4 - Trimestre 4	994.62	1,595.15	819.48	..	1,015.30	..	1,128.02	..
	Annual - Annuel	989.95	1,738.10	781.89	..	927.92	..	1,285.08	..
11-91N	Industrial aggregate (excluding unclassified) - Ensemble des industries sauf les entreprises non classifiées											
	2000											
	Quarter 1 - Trimestre 1	838.48	732.50	608.06	607.27	1,175.10	935.35	624.68	1,047.62	\$904.03
	Quarter 2 - Trimestre 2	851.51	729.63	629.08	625.58	1,173.98	910.89	642.29	1,042.74	921.15
	Quarter 3 - Trimestre 3	860.46	756.52	608.04	661.73	1,208.20	980.03	646.02	1,101.22	925.91
	Quarter 4 - Trimestre 4	857.13	765.26	613.95	618.93	1,005.29	1,017.94	634.09	1,012.17	964.05
	Annual - Annuel	852.11	745.26	614.70	630.37	1,143.63	961.81	637.08	1,050.80	928.85
NORTHWEST TERRITORIES - TERRITOIRES DU NORD-OUEST												
23	Construction - Construction											
	2001											
	Quarter 1 - Trimestre 1	879.80	..	688.93	989.29
	Quarter 2 - Trimestre 2	889.85	..	764.17	916.95
	Quarter 3 - Trimestre 3	894.66	..	720.95	715.69
	Quarter 4 - Trimestre 4	966.22	..	706.25	792.31
	Annual - Annuel	908.66	..	722.46	828.93
	2002											
	Quarter 1 - Trimestre 1	888.97	..	727.74	960.66
	Quarter 2 - Trimestre 2	879.11	..	759.27	958.81
	Quarter 3 - Trimestre 3	920.77	..	805.84	933.67
	Quarter 4 - Trimestre 4	898.74	..	881.61	883.53
	Annual - Annuel	897.76	..	793.82	926.68
	2003											
	Quarter 1 - Trimestre 1	916.08	..	857.26	960.94
41	Wholesale Trade - Commerce de gros											
	2001											
	Quarter 1 - Trimestre 1	830.41
	Quarter 2 - Trimestre 2	862.65
	Quarter 3 - Trimestre 3	892.70
	Quarter 4 - Trimestre 4	854.99
	Annual - Annuel	860.01
	2002											
	Quarter 1 - Trimestre 1	848.40	..	786.57	822.01
	Quarter 2 - Trimestre 2	851.38	..	753.60	801.85
	Quarter 3 - Trimestre 3	845.59	..	746.29	807.44
	Quarter 4 - Trimestre 4	884.84	..	782.75	866.37
	Annual - Annuel	857.76	..	767.11	825.29

.. Figures unavailable - Nombres indisponibles

Table 11

Quarterly and Annual Estimates of Average Weekly Earnings
by Enterprise Size of Employment, for All Employees, for
Selected Industries, Canada, Provinces and Territories.

Tableau 11

Estimations trimestrielles et annuelles de la rémunération
hebdomadaire moyenne, par taille d'entreprise selon l'emploi,
pour l'ensemble des salariés pour une sélection d'industries,
Canada, provinces et territoires.

(Continued - suite)

NAICS	Industry	Size - Taille										
		All Sizes - Toutes les tailles	0-4	5-19	20-49	50-99	100-299	300-499	500 +	0-49	50-299	300 +
SCIAN	Industrie											
NORTHWEST TERRITORIES - TERRITOIRES DU NORD-OUEST												
41	Wholesale Trade - Commerce de gros											
	2003											
	Quarter 1 - Trimestre 1	\$878.02	
44-45	Retail trade - Commerce de détail											
	2001											
	Quarter 1 - Trimestre 1	606.26	..	\$497.32	
	Quarter 2 - Trimestre 2	605.59	..	496.08	
	Quarter 3 - Trimestre 3	606.27	..	502.89	
	Quarter 4 - Trimestre 4	608.00	..	510.90	
	Annual - Annuel	606.53	..	501.69	
	2002											
	Quarter 1 - Trimestre 1	612.67	..	534.95	
	Quarter 2 - Trimestre 2	611.41	..	513.49	
	Quarter 3 - Trimestre 3	608.34	..	535.18	
	Quarter 4 - Trimestre 4	605.71	..	555.18	
	Annual - Annuel	609.35	..	534.78	
	2003											
	Quarter 1 - Trimestre 1	611.75	..	584.25	
48-49	Transportation & warehousing - Transport et entreposage											
	2001											
	Quarter 1 - Trimestre 1	859.93	..	807.02	
	Quarter 2 - Trimestre 2	843.51	..	685.79	
	Quarter 3 - Trimestre 3	841.41	..	720.26	
	Quarter 4 - Trimestre 4	845.70	..	719.20	
	Annual - Annuel	847.50	..	730.67	
	2002											
	Quarter 1 - Trimestre 1	848.19	\$713.61	
	Quarter 2 - Trimestre 2	852.30	725.73	
	Quarter 3 - Trimestre 3	862.07	726.82	
	Quarter 4 - Trimestre 4	867.20	802.52	
	Annual - Annuel	858.64	745.41	
	2003											
	Quarter 1 - Trimestre 1	854.78	
54	Professional, scientific & technical services - Services professionnels, scientifiques et techniques											
	2001											
	Quarter 1 - Trimestre 1	756.84	..	710.42	
	Quarter 2 - Trimestre 2	760.88	..	681.73	
	Quarter 3 - Trimestre 3	775.55	..	654.03	
	Quarter 4 - Trimestre 4	815.43	..	785.89	
	Annual - Annuel	777.20	..	707.64	
	2002											
	Quarter 1 - Trimestre 1	840.16	\$961.45	758.51	\$636.11	\$759.89	
	Quarter 2 - Trimestre 2	848.13	807.00	878.38	616.99	770.63	
	Quarter 3 - Trimestre 3	839.02	730.77	844.35	636.10	760.74	
	Quarter 4 - Trimestre 4	910.31	729.69	868.62	834.13	829.63	
	Annual - Annuel	857.19	809.94	841.50	666.70	779.45	
	2003											
	Quarter 1 - Trimestre 1	898.93	..	890.40	
56	Admin. & support, waste managemt. & remediation services - Services admin., soutien, gestion des déchets, assainissem.											
	2001											
	Quarter 1 - Trimestre 1	591.34	581.03	
	Quarter 2 - Trimestre 2	582.23	569.92	
	Quarter 3 - Trimestre 3	580.91	577.83	
	Quarter 4 - Trimestre 4	583.66	588.13	
	Annual - Annuel	584.52	579.35	
	2002											
	Quarter 1 - Trimestre 1	584.29	..	600.31	
	Quarter 2 - Trimestre 2	590.49	..	635.31	
	Quarter 3 - Trimestre 3	598.48	..	662.10	
	Quarter 4 - Trimestre 4	589.73	..	585.08	
	Annual - Annuel	590.83	..	623.59	

.. Figures unavailable - Nombres indisponibles

Table 11

Quarterly and Annual Estimates of Average Weekly Earnings
by Enterprise Size of Employment, for All Employees, for
Selected Industries, Canada, Provinces and Territories.

Tableau 11

Estimations trimestrielles et annuelles de la rémunération
hebdomadaire moyenne, par taille d'entreprise selon l'emploi,
pour l'ensemble des salariés pour une sélection d'industries,
Canada, provinces et territoires.

(Continued - suite)

NAICS	Industry	Size - Taille										
		All Sizes - Toutes les tailles	0-4	5-19	20-49	50-99	100-299	300-499	500 +	0-49	50-299	300 +
SCIAN	Industrie											
NORTHWEST TERRITORIES - TERRITOIRES DU NORD-OUEST												
56	Admin. & support, waste managemt. & remediation services - Services admin., soutien, gestion des déchets, assainissem.											
	2003											
	Quarter 1 - Trimestre 1	\$614.21
72	Accomodation & food services - Hébergement et services de restauration											
	2001											
	Quarter 1 - Trimestre 1	358.96	..	\$361.02
	Quarter 2 - Trimestre 2	363.75	..	336.91
	Quarter 3 - Trimestre 3	372.91	..	324.96
	Quarter 4 - Trimestre 4	381.59	..	341.89
	Annual - Annuel	369.57	..	341.22
	2002											
	Quarter 1 - Trimestre 1	383.07	..	350.17
	Quarter 2 - Trimestre 2	376.20	..	360.21
	Quarter 3 - Trimestre 3	380.57	..	373.13
	Quarter 4 - Trimestre 4	383.82	..	375.82
	Annual - Annuel	380.90	..	364.06
	2003											
	Quarter 1 - Trimestre 1	390.74	..	390.41
81	Other services (except public administration) - Autres services, sauf les administration publiques											
	2001											
	Quarter 1 - Trimestre 1	605.51	..	486.42
	Quarter 2 - Trimestre 2	617.97	..	526.20
	Quarter 3 - Trimestre 3	622.01	..	558.42
	Quarter 4 - Trimestre 4	629.13	..	619.90
	Annual - Annuel	619.21	..	552.44
	2002											
	Quarter 1 - Trimestre 1	636.01	..	601.35	\$640.06
	Quarter 2 - Trimestre 2	623.08	..	582.09	627.81
	Quarter 3 - Trimestre 3	612.00	..	612.70	619.42
	Quarter 4 - Trimestre 4	618.88	..	589.62	622.56
	Annual - Annuel	623.17	..	596.57	628.24
	2003											
	Quarter 1 - Trimestre 1	618.41	..	582.34
91	Public administration - Administrations publiques											
	2001											
	Quarter 1 - Trimestre 1	1,021.90	\$1,144.44	631.34	\$1,085.38	\$1,144.44
	Quarter 2 - Trimestre 2	1,013.74	1,141.09	676.98	975.61	1,140.36
	Quarter 3 - Trimestre 3	1,016.73	657.40	1,028.21	1,135.99
	Quarter 4 - Trimestre 4	1,017.29	\$1,106.42	1,136.76	673.48	1,139.29
	Annual - Annuel	1,017.40	1,122.59	1,139.75	1,028.94	1,139.99
	2002											
	Quarter 1 - Trimestre 1	1,022.25	..	721.51	\$641.47	668.99	1,002.32	1,147.10
	Quarter 2 - Trimestre 2	1,018.29	..	792.82	595.63	665.40	982.48	1,141.11
	Quarter 3 - Trimestre 3	1,013.46	..	687.82	604.59	633.06	990.77	1,142.45
	Quarter 4 - Trimestre 4	1,010.75	..	741.29	618.83	651.75	960.32	1,143.83
	Annual - Annuel	1,015.96	..	736.99	615.39	654.73	982.24	1,143.56
	2003											
	Quarter 1 - Trimestre 1	1,011.40	1,128.58	620.72	1,043.20
11-91N	Industrial aggregate (excluding unclassified) - Ensemble des industries sauf les entreprises non classifiées											
	2001											
	Quarter 1 - Trimestre 1	856.74	\$699.94	589.68	658.51	\$882.61	\$1,057.44	630.70	984.81	1,011.54
	Quarter 2 - Trimestre 2	856.25	729.81	599.91	668.07	733.30	1,111.78	642.43	943.74	1,031.87
	Quarter 3 - Trimestre 3	858.83	722.93	599.02	663.61	784.13	1,192.84	639.70	998.50	1,028.72
	Quarter 4 - Trimestre 4	874.44	731.39	624.10	679.59	720.51	1,222.40	659.20	1,017.79	1,036.66
	Annual - Annuel	861.62	720.63	603.49	667.89	780.90	1,142.96	643.34	985.20	1,027.28
	2002											
	Quarter 1 - Trimestre 1	882.52	770.13	617.99	692.05	675.53	1,222.73	665.83	1,022.06	1,039.03
	Quarter 2 - Trimestre 2	886.46	711.59	647.53	648.82	807.00	1,131.28	656.97	1,006.75	1,060.47
	Quarter 3 - Trimestre 3	888.58	723.82	652.56	672.26	904.00	1,058.21	669.26	993.73	1,060.75
	Quarter 4 - Trimestre 4	896.23	732.04	692.36	707.58	743.40	1,097.74	703.84	964.23	1,049.13

.. Figures unavailable - Nombres indisponibles

Table 11

Quarterly and Annual Estimates of Average Weekly Earnings
by Enterprise Size of Employment, for All Employees, for
Selected Industries, Canada, Provinces and Territories.

Tableau 11

Estimations trimestrielles et annuelles de la rémunération
hebdomadaire moyenne, par taille d'entreprise selon l'emploi,
pour l'ensemble des salariés pour une sélection d'industries,
Canada, provinces et territoires.

(Continued - suite)

NAICS	Industry	Size - Taille										
		All Sizes - Toutes les tailles	0-4	5-19	20-49	50-99	100-299	300-499	500 +	0-49	50-299	300 +
SCIAN	Industrie											
NORTHWEST TERRITORIES - TERRITOIRES DU NORD-OUEST												
11-91N Industrial aggregate (excluding unclassified) - Ensemble des industries sauf les entreprises non classifiées												
	2002											
	Annual - Annuel	\$888.59	\$734.24	\$652.20	\$680.98	\$789.25	\$1,125.19	\$673.96	\$995.13	\$1,052.54
	2003											
	Quarter 1 - Trimestre 1	896.52	725.85	684.83	761.98	629.43	1,095.30	717.87	934.89	1,051.71
NUNAVUT - NUNAVUT												
48-49 Transportation & warehousing - Transport et entreposage												
	2001											
	Quarter 1 - Trimestre 1	779.63	..	599.12
	Quarter 2 - Trimestre 2	787.82	..	562.31
	Quarter 3 - Trimestre 3	811.94	..	565.94
	Quarter 4 - Trimestre 4	814.49	..	550.58
	Annual - Annuel	798.37	..	569.28
	2002											
	Quarter 1 - Trimestre 1	821.64	932.35
	Quarter 2 - Trimestre 2	827.10	931.13
	Quarter 3 - Trimestre 3	824.32	972.05
	Quarter 4 - Trimestre 4	846.65	1,051.24
	Annual - Annuel	829.54	964.11
	2003											
	Quarter 1 - Trimestre 1	873.59
53	Real estate & rental & leasing - Services immobiliers et services de location et de location à bail											
	2001											
	Quarter 1 - Trimestre 1	900.62	667.62
	Quarter 2 - Trimestre 2	1,025.31	433.03
	Quarter 3 - Trimestre 3	1,041.88	748.95
	Quarter 4 - Trimestre 4	1,059.03	592.62
	Annual - Annuel	1,008.27	621.21
	2002											
	Quarter 1 - Trimestre 1	1,343.34	637.67	1,008.50
	Quarter 2 - Trimestre 2	1,389.68	650.99	1,095.57
	Quarter 3 - Trimestre 3	858.90	731.71	867.41
	Quarter 4 - Trimestre 4	845.52	753.99	820.16
	Annual - Annuel	1,084.72	696.27	939.52
	2003											
	Quarter 1 - Trimestre 1	734.28	..	751.09
54	Professional, scientific & technical services - Services professionnels, scientifiques et techniques											
	2001											
	Quarter 1 - Trimestre 1	711.90	..	791.15
	Quarter 2 - Trimestre 2	676.19	..	651.24
	Quarter 3 - Trimestre 3	674.67	..	567.18
	Quarter 4 - Trimestre 4	777.23	..	790.68
	Annual - Annuel	711.46	..	699.34
	2002											
	Quarter 1 - Trimestre 1	804.68
	Quarter 2 - Trimestre 2	846.54
	Quarter 3 - Trimestre 3	1,031.85
	Quarter 4 - Trimestre 4	1,029.33
	Annual - Annuel	922.79
	2003											
	Quarter 1 - Trimestre 1	949.21
56	Admin. & support, waste managemt. & remediation services - Services admin., soutien, gestion des déchets, assainissem.											
	2001											
	Quarter 1 - Trimestre 1	641.07	641.07
	Quarter 2 - Trimestre 2	644.11	644.11
	Quarter 3 - Trimestre 3	643.12	643.12
	Quarter 4 - Trimestre 4	635.88	635.88
	Annual - Annuel	641.32	641.32

.. Figures unavailable - Nombres indisponibles

Table 11

Quarterly and Annual Estimates of Average Weekly Earnings
by Enterprise Size of Employment, for All Employees, for
Selected Industries, Canada, Provinces and Territories.

Tableau 11

Estimations trimestrielles et annuelles de la rémunération
hebdomadaire moyenne, par taille d'entreprise selon l'emploi,
pour l'ensemble des salariés pour une sélection d'industries,
Canada, provinces et territoires.

(Continued - suite)

NAICS	Industry	Size - Taille										
		All Sizes - Toutes les tailles	0-4	5-19	20-49	50-99	100-299	300-499	500 +	0-49	50-299	300 +
SCIAN	Industrie											
NUNAVUT - NUNAVUT												
56	Admin. & support, waste managemt. & remediation services - Services admin., soutien, gestion des déchets, assainissem.											
	2002											
	Quarter 1 - Trimestre 1	\$616.32	\$616.32
	Quarter 2 - Trimestre 2	620.97	620.97
	Quarter 3 - Trimestre 3	611.06	611.06
	Quarter 4 - Trimestre 4	622.48	622.48
	Annual - Annuel	617.58	617.58
	2003											
	Quarter 1 - Trimestre 1	630.03	630.03
61	Educational services - Services d'enseignement											
	2002											
	Quarter 1 - Trimestre 1	785.92	\$955.16
	Quarter 2 - Trimestre 2	771.19	941.83
	Quarter 3 - Trimestre 3	781.93	904.83
	Quarter 4 - Trimestre 4	774.24	951.36
	Annual - Annuel	778.09	937.88
	2003											
	Quarter 1 - Trimestre 1	764.58	890.38
62	Health care & social assistance - Soins de santé et assistance sociale											
	2001											
	Quarter 1 - Trimestre 1	698.80	..	\$405.26
	Quarter 2 - Trimestre 2	702.45	..	373.58
	Quarter 3 - Trimestre 3	717.79	..	376.16
	Quarter 4 - Trimestre 4	737.21	..	383.98
	Annual - Annuel	713.83	..	384.78
	2002											
	Quarter 1 - Trimestre 1	735.46	..	407.63
	Quarter 2 - Trimestre 2	759.06	..	384.81
	Quarter 3 - Trimestre 3	804.34	..	392.84
	Quarter 4 - Trimestre 4	802.62	..	437.96
	Annual - Annuel	775.81	..	405.37
	2003											
	Quarter 1 - Trimestre 1	781.00
72	Accommodation & food services - Hébergement et services de restauration											
	2001											
	Quarter 1 - Trimestre 1	384.91	..	374.00
	Quarter 2 - Trimestre 2	390.58	..	347.70
	Quarter 3 - Trimestre 3	403.49	..	370.22
	Quarter 4 - Trimestre 4	414.20	..	371.51
	Annual - Annuel	398.56	..	365.81
	2002											
	Quarter 1 - Trimestre 1	417.39	..	393.14
	Quarter 2 - Trimestre 2	425.64	..	383.63
	Quarter 3 - Trimestre 3	421.73	..	387.69
	Quarter 4 - Trimestre 4	423.18	..	462.58
	Annual - Annuel	422.24	..	407.54
	2003											
	Quarter 1 - Trimestre 1	413.04	..	384.18
81	Other services (except public administration) - Autres services, sauf les administrations publiques											
	2001											
	Quarter 1 - Trimestre 1	613.14	..	603.00
	Quarter 2 - Trimestre 2	607.45	..	602.17
	Quarter 3 - Trimestre 3	608.37	..	533.10
	Quarter 4 - Trimestre 4	611.59	..	514.62
	Annual - Annuel	610.11	..	561.82
	2002											
	Quarter 1 - Trimestre 1	604.52	..	533.60	604.52
	Quarter 2 - Trimestre 2	603.50	..	514.45	603.50
	Quarter 3 - Trimestre 3	624.97	..	460.19	624.97
	Quarter 4 - Trimestre 4	649.73	..	486.98	633.82

.. Figures unavailable - Nombres indisponibles

Table 11

Quarterly and Annual Estimates of Average Weekly Earnings
by Enterprise Size of Employment, for All Employees, for
Selected Industries, Canada, Provinces and Territories.

Tableau 11

Estimations trimestrielles et annuelles de la rémunération
hebdomadaire moyenne, par taille d'entreprise selon l'emploi,
pour l'ensemble des salariés pour une sélection d'industries,
Canada, provinces et territoires.

(Continued - suite)

NAICS	Industry	Size - Taille										
		All Sizes - Toutes les tailles	0-4	5-19	20-49	50-99	100-299	300-499	500 +	0-49	50-299	300 +
SCIAN	Industrie											
NUNAVUT - NUNAVUT												
81	Other services (except public administration) - Autres services, sauf les administrations publiques											
	2002											
	Annual - Annuel	\$622.56	..	\$498.97	\$617.44
	2003											
	Quarter 1 - Trimestre 1	588.04	..	502.98
91	Public administration - Administrations publiques											
	2001											
	Quarter 1 - Trimestre 1	913.02	\$909.02	..	\$1,038.25	..
	Quarter 2 - Trimestre 2	908.04	915.43	..	990.97	..
	Quarter 3 - Trimestre 3	924.55	914.81	..	1,128.06	..
	Quarter 4 - Trimestre 4	930.44	919.87	..	1,010.91	..
	Annual - Annuel	919.03	914.81	..	1,034.84	..
	2002											
	Quarter 1 - Trimestre 1	928.85	805.98	976.54	\$923.30
	Quarter 2 - Trimestre 2	917.36	894.68	1,089.97	810.17
	Quarter 3 - Trimestre 3	914.65	1,119.31	918.17	852.09
	Quarter 4 - Trimestre 4	898.48	1,038.53	909.03	845.95
	Annual - Annuel	914.45	966.19	969.77	853.78
	2003											
	Quarter 1 - Trimestre 1	912.91	1,014.95	913.58	877.89
11-91N	Industrial aggregate (excluding unclassified) - Ensemble des industries sauf les entreprises non classifiées											
	2001											
	Quarter 1 - Trimestre 1	782.75	\$661.21	570.43	\$558.21	\$975.81	\$761.85	572.72	889.18	906.74
	Quarter 2 - Trimestre 2	770.61	600.83	564.71	565.12	1,034.40	677.62	567.78	843.23	902.33
	Quarter 3 - Trimestre 3	777.92	627.52	571.08	637.30	1,151.68	788.80	607.12	921.04	866.70
	Quarter 4 - Trimestre 4	781.84	616.97	619.79	619.85	945.92	801.91	619.57	864.31	874.76
	Annual - Annuel	778.27	626.98	582.51	595.67	1,012.76	758.54	592.04	876.19	887.62
	2002											
	Quarter 1 - Trimestre 1	789.37	632.21	623.41	614.61	947.09	823.33	620.56	875.55	885.07
	Quarter 2 - Trimestre 2	794.36	702.44	598.84	664.63	858.04	984.46	637.86	912.34	867.83
	Quarter 3 - Trimestre 3	811.46	721.26	600.30	696.72	850.18	834.85	656.67	843.60	911.21
	Quarter 4 - Trimestre 4	800.45	693.21	607.48	706.53	773.99	848.00	660.87	807.11	910.93
	Annual - Annuel	799.16	685.82	607.69	673.58	849.65	864.31	644.51	856.61	894.36
	2003											
	Quarter 1 - Trimestre 1	789.80	674.81	584.79	651.51	770.51	926.39	624.76	859.33	895.97

.. Figures unavailable - Nombres indisponibles

Employment, earnings and hours, 2003
Statistics Canada - Cat. No. 72-002-XIB

Emploi, gains et durée du travail, 2003
Statistique Canada - n° 72-002-XIB au cat.

Table 12

Tableau 12

Estimates of Average Weekly Hours by Size of Enterprise, for Hourly Paid Employees, for Selected Industries, Canada, Provinces and Territories (2000-2003).

Estimations des heures hebdomadaires moyennes par taille d'entreprise, des salariés rémunérés à l'heure, pour une sélection d'industries, Canada, provinces et territoires (2000-2003).

In the first quarter of 2003, average hours for hourly employees stood at 31.8 up slightly from the level of the first quarter of 2002 (31.6 hours). Employees working for larger employers generally worked more hours. Only employees working for 300+ establishments increased their hours in the past year (+0.7 hours).

Au cours du premier trimestre de 2003, le nombre d'heures hebdomadaires moyen des salariés rémunérés à l'heure était de 31,8 heures, un faible gain par rapport au premier trimestre de 2002 (31,6 heures). Les heures travaillées sont généralement plus élevées dans les grandes entreprises. Au cours de la dernière année seul les salariés des entreprises ayant 300 salariés et plus enregistraient une augmentation de nombre d'heures (+0,7 heure).

	Page
Canada	373
Provinces and Territories / Provinces et territoires	379

Table 12

Quarterly and Annual Estimates of Average Weekly Hours by Enterprise Size of Employment, for Hourly Paid Employees, for Selected Industries, Canada, Provinces and Territories.

Tableau 12

Estimations trimestrielles et annuelles des heures hebdomadaires moyennes par taille d'entreprise selon l'emploi, pour les salariés rémunérés à l'heure, pour une sélection d'industries, Canada, provinces et territoires.

NAICS	Industry	Size - Taille										
		All Sizes - Toutes les tailles	0-4	5-19	20-49	50-99	100-299	300-499	500 +	0-49	50-299	300 +
SCIAN	Industrie											
CANADA												
11	Forestry, logging & support - Foresterie, exploitation et soutien											
	2000											
	Quarter 1 - Trimestre 1	39.1	37.8	38.5	39.5	39.4	39.0	38.5	39.2	41.0
	Quarter 2 - Trimestre 2	38.1	36.9	37.6	37.9	37.9	38.1	37.4	38.0	39.4
	Quarter 3 - Trimestre 3	39.1	38.6	38.9	39.1	39.0	39.1	38.8	39.1	40.1
	Quarter 4 - Trimestre 4	38.8	37.7	38.3	38.8	39.1	38.7	38.2	38.9	40.5
	Annual - Annuel	38.8	37.7	38.4	38.8	38.9	38.8	38.3	38.8	40.2
	2001											
	Quarter 1 - Trimestre 1	38.7	37.6	38.5	39.1	38.4	38.5	38.4	38.4	39.9
	Quarter 2 - Trimestre 2	38.8	37.8	38.3	39.0	39.3	38.7	38.4	39.0	39.4
	Quarter 3 - Trimestre 3	39.0	37.8	37.8	37.9	38.1	38.0	37.8	38.0	41.3
	Quarter 4 - Trimestre 4	38.4	37.4	37.7	38.1	38.1	38.3	37.7	38.2	40.2
	Annual - Annuel	38.8	37.6	38.1	38.5	38.5	38.4	38.1	38.4	40.4
	2002											
	Quarter 1 - Trimestre 1	38.5	38.1	38.7	38.9	38.8	38.8	38.5	38.8	38.3
	Quarter 2 - Trimestre 2	38.6	37.5	38.2	38.7	39.5	39.3	38.1	39.4	39.4
	Quarter 3 - Trimestre 3	38.7	38.3	38.8	39.1	38.8	39.7	38.7	39.2	38.2
	Quarter 4 - Trimestre 4	38.6	37.8	38.8	39.0	38.5	38.9	38.5	38.7	38.7
	Annual - Annuel	38.6	37.9	38.7	39.0	38.9	39.3	38.5	39.1	38.7
	2003											
	Quarter 1 - Trimestre 1	38.4	37.6	38.6	38.5	37.7	38.9	38.3	39.1	38.2	38.2	39.0
21	Mining & oil & gas extraction - Extraction minière et extraction de pétrole et de gaz											
	2000											
	Quarter 1 - Trimestre 1	43.5	40.2	42.0	43.9	44.9	45.2	44.5	43.4	42.2	45.1	43.6
	Quarter 2 - Trimestre 2	42.0	41.7	41.8	41.9	42.4	42.0	41.8	42.0	41.8	42.2	42.0
	Quarter 3 - Trimestre 3	41.1	37.0	37.8	39.1	40.5	39.5	39.6	42.8	38.1	39.9	42.5
	Quarter 4 - Trimestre 4	41.2	40.6	40.9	41.1	41.2	41.3	41.2	41.3	40.9	41.2	41.3
	Annual - Annuel	42.1	40.0	40.7	41.6	42.4	42.2	42.1	42.4	40.8	42.3	42.4
	2001											
	Quarter 1 - Trimestre 1	41.0	40.5	40.6	40.6	40.9	41.1	41.1	41.1	40.6	41.0	41.1
	Quarter 2 - Trimestre 2	41.3	41.1	41.1	41.1	40.9	41.1	41.3	41.4	41.1	41.0	41.4
	Quarter 3 - Trimestre 3	41.5	41.4	41.1	41.2	41.0	41.2	41.8	41.8	41.2	41.1	41.8
	Quarter 4 - Trimestre 4	42.3	40.0	40.8	42.3	42.3	43.9	43.0	42.4	41.1	43.3	42.5
	Annual - Annuel	41.6	40.7	40.9	41.4	41.3	41.9	41.8	41.7	41.0	41.7	41.7
	2002											
	Quarter 1 - Trimestre 1	42.0	40.3	41.0	41.8	42.0	42.9	41.6	42.2	41.1	42.6	42.2
	Quarter 2 - Trimestre 2	42.2	40.4	41.0	42.4	42.5	42.3	41.5	42.5	41.3	42.4	42.4
	Quarter 3 - Trimestre 3	42.2	39.4	40.3	42.5	42.8	42.5	42.3	42.6	40.9	42.6	42.6
	Quarter 4 - Trimestre 4	42.3	40.4	40.9	42.5	42.6	42.6	41.5	42.7	41.4	42.6	42.6
	Annual - Annuel	42.2	40.1	40.8	42.3	42.5	42.6	41.7	42.5	41.2	42.5	42.4
	2003											
	Quarter 1 - Trimestre 1	42.8	42.9	42.6	42.4	42.4	42.4	42.4	43.0	42.6	42.4	42.9
22	Utilities - Services publics											
	2000											
	Quarter 1 - Trimestre 1	39.1	37.4	38.0	38.5	39.3	38.5	38.8	39.2	38.1	38.7	39.2
	Quarter 2 - Trimestre 2	39.2	36.3	36.6	38.0	38.2	37.8	38.9	39.4	37.1	37.9	39.4
	Quarter 3 - Trimestre 3	37.5	35.1	36.2	37.4	38.1	37.6	37.6	37.5	36.5	37.7	37.5
	Quarter 4 - Trimestre 4	37.7	35.1	36.1	36.9	38.3	37.0	37.4	37.8	36.2	37.4	37.8
	Annual - Annuel	38.4	36.0	36.8	37.7	38.5	37.8	38.1	38.5	37.0	38.0	38.5
	2001											
	Quarter 1 - Trimestre 1	39.5	35.5	37.0	38.2	37.4	37.2	37.6	39.9	37.3	37.2	39.8
	Quarter 2 - Trimestre 2	38.9	35.3	36.3	37.7	37.9	38.7	37.5	39.1	36.8	38.5	39.1
	Quarter 3 - Trimestre 3	38.8	34.6	35.0	36.0	36.6	37.5	37.4	39.0	35.3	37.2	39.0
	Quarter 4 - Trimestre 4	38.7	34.1	34.8	35.9	36.1	36.8	37.4	39.1	35.2	36.6	39.0
	Annual - Annuel	39.0	34.9	35.8	36.9	37.0	37.5	37.5	39.3	36.1	37.4	39.2
	2002											
	Quarter 1 - Trimestre 1	39.2	33.4	33.5	32.8	33.0	30.8	31.1	40.5	33.1	31.4	40.2
	Quarter 2 - Trimestre 2	39.5	35.1	35.8	36.7	37.0	37.3	36.3	39.9	36.2	37.2	39.8
	Quarter 3 - Trimestre 3	39.8	35.8	35.9	36.3	36.6	37.0	36.5	40.3	36.1	36.9	40.2
	Quarter 4 - Trimestre 4	40.1	37.0	37.0	37.5	37.5	38.0	38.5	40.5	37.2	37.9	40.4
	Annual - Annuel	39.6	35.3	35.6	35.8	36.0	35.5	35.3	40.3	35.7	35.7	40.2
	2003											
	Quarter 1 - Trimestre 1	39.4	38.2	38.6	39.0	38.9	38.9	39.6	39.4	38.7	38.9	39.4

.. Figures unavailable - Nombres indisponibles

Table 12

Quarterly and Annual Estimates of Average Weekly Hours by Enterprise Size of Employment, for Hourly Paid Employees, for Selected Industries, Canada, Provinces and Territories.

(Continued - suite)

Tableau 12

Estimations trimestrielles et annuelles des heures hebdomadaires moyennes par taille d'entreprise selon l'emploi, pour les salariés rémunérés à l'heure, pour une sélection d'industries, Canada, provinces et territoires.

NAICS	Industry	Size - Taille										
		All Sizes - Toutes les tailles	0-4	5-19	20-49	50-99	100-299	300-499	500 +	0-49	50-299	300 +
SCIAN	Industrie											
CANADA												
52	Finance & insurance - Finance et assurances											
	2001											
	Quarter 2 - Trimestre 2	29.3	30.5	30.3	29.7	29.5	29.6	30.2	29.0	30.1	29.6	29.0
	Quarter 3 - Trimestre 3	28.1	29.3	28.7	28.2	28.1	28.4	29.3	27.9	28.7	28.3	28.0
	Quarter 4 - Trimestre 4	27.4	28.1	28.1	27.8	27.8	27.9	28.2	27.1	28.0	27.8	27.1
	Annual - Annuel	28.7	29.8	29.4	29.0	28.9	29.2	29.7	28.4	29.3	29.0	28.5
	2002											
	Quarter 1 - Trimestre 1	27.4	28.4	28.3	27.9	27.8	28.2	28.6	27.1	28.2	28.0	27.1
	Quarter 2 - Trimestre 2	27.7	28.3	28.3	28.1	28.1	28.2	28.9	27.4	28.2	28.2	27.4
	Quarter 3 - Trimestre 3	27.0	29.0	28.2	27.6	27.7	27.7	28.4	26.6	28.1	27.7	26.6
	Quarter 4 - Trimestre 4	25.7	26.8	26.9	26.0	25.9	26.0	27.7	25.3	26.6	25.9	25.5
	Annual - Annuel	27.0	28.1	27.9	27.4	27.4	27.5	28.4	26.6	27.8	27.4	26.7
	2003											
	Quarter 1 - Trimestre 1	25.9	26.8	26.5	25.9	25.9	26.3	27.4	25.6	26.4	26.1	25.7
53	Real estate & rental & leasing - Services immobiliers et services de location et de location à bail											
	2000											
	Quarter 1 - Trimestre 1	29.7	28.1	28.1	29.5	30.5	31.9	30.6	31.1	28.4	31.3	31.0
	Quarter 2 - Trimestre 2	28.5	26.6	27.4	28.2	28.8	30.5	28.7	30.5	27.3	29.8	30.1
	Quarter 3 - Trimestre 3	30.7	28.4	29.6	30.4	31.0	32.3	30.3	32.9	29.4	31.7	32.5
	Quarter 4 - Trimestre 4	29.0	26.4	28.2	28.5	29.2	30.3	29.0	31.0	27.7	29.9	30.7
	Annual - Annuel	29.5	27.3	28.4	29.1	29.9	31.2	29.6	31.4	28.2	30.7	31.1
	2001											
	Quarter 1 - Trimestre 1	27.5	25.8	26.4	26.8	27.7	28.5	27.5	29.9	26.3	28.1	29.5
	Quarter 2 - Trimestre 2	27.7	27.0	27.1	27.5	27.9	28.6	27.7	28.5	27.2	28.3	28.4
	Quarter 3 - Trimestre 3	28.5	27.6	27.8	28.3	28.4	29.5	28.8	29.7	27.9	29.0	29.5
	Quarter 4 - Trimestre 4	27.7	26.8	27.4	27.7	27.4	28.6	27.5	28.6	27.3	28.1	28.4
	Annual - Annuel	27.9	26.9	27.2	27.6	27.9	28.8	27.9	29.2	27.2	28.4	29.0
	2002											
	Quarter 1 - Trimestre 1	28.2	27.4	27.4	28.0	28.1	29.0	29.3	29.3	27.6	28.6	29.3
	Quarter 2 - Trimestre 2	28.4	27.8	27.7	28.1	28.4	29.5	29.9	28.9	27.8	29.0	29.0
	Quarter 3 - Trimestre 3	28.3	27.7	27.7	27.9	28.1	28.9	29.1	29.3	27.7	28.5	29.2
	Quarter 4 - Trimestre 4	28.0	27.9	27.6	27.9	27.8	28.3	29.1	28.5	27.8	28.1	28.6
	Annual - Annuel	28.2	27.7	27.6	28.0	28.1	28.9	29.3	29.0	27.7	28.5	29.0
	2003											
	Quarter 1 - Trimestre 1	27.4	26.9	26.8	27.3	27.3	28.2	27.9	28.3	26.9	27.8	28.3
54	Professional, scientific & technical services - Services professionnels, scientifiques et techniques											
	2000											
	Quarter 1 - Trimestre 1	32.4	31.8	31.4	32.6	33.3	33.1	32.7	33.1	31.8	33.2	33.0
	Quarter 2 - Trimestre 2	31.9	31.5	31.1	32.1	31.9	32.9	32.3	32.5	31.5	32.5	32.4
	Quarter 3 - Trimestre 3	32.5	32.0	32.0	32.7	32.7	33.0	33.2	32.8	32.2	32.9	32.9
	Quarter 4 - Trimestre 4	32.5	31.8	32.2	33.0	33.4	33.1	32.2	32.4	32.3	33.2	32.3
	Annual - Annuel	32.3	31.8	31.7	32.6	32.8	33.0	32.6	32.7	31.9	32.9	32.7
	2001											
	Quarter 1 - Trimestre 1	31.3	30.8	31.0	31.8	32.0	31.9	31.5	31.1	31.1	31.9	31.2
	Quarter 2 - Trimestre 2	31.4	30.8	30.9	32.0	32.2	32.2	32.2	31.4	31.1	32.2	31.5
	Quarter 3 - Trimestre 3	31.7	30.7	30.9	32.2	32.4	32.4	32.5	32.1	31.1	32.4	32.2
	Quarter 4 - Trimestre 4	31.7	30.6	30.9	32.3	32.4	32.3	33.9	31.9	31.1	32.3	32.3
	Annual - Annuel	31.5	30.7	30.9	32.1	32.2	32.2	32.5	31.6	31.1	32.2	31.8
	2002											
	Quarter 1 - Trimestre 1	31.4	30.7	30.6	31.7	32.2	31.9	33.3	31.7	30.9	32.0	32.0
	Quarter 2 - Trimestre 2	31.0	30.7	30.3	30.9	31.5	31.4	32.2	31.4	30.6	31.4	31.5
	Quarter 3 - Trimestre 3	31.5	31.2	30.9	31.4	31.8	31.6	32.3	31.9	31.1	31.7	32.0
	Quarter 4 - Trimestre 4	31.3	31.3	30.7	31.2	31.7	31.1	31.9	31.7	31.0	31.4	31.7
	Annual - Annuel	31.3	31.0	30.6	31.3	31.8	31.5	32.5	31.7	30.9	31.6	31.8
	2003											
	Quarter 1 - Trimestre 1	30.0	29.5	29.3	29.8	30.0	30.3	31.0	30.7	29.5	30.2	30.7
55	Management of companies & enterprises - Gestion de sociétés et d'entreprises											
	2000											
	Quarter 1 - Trimestre 1	29.9	30.8	29.5	29.6	29.4	29.7	30.0	29.6	29.9
	Quarter 2 - Trimestre 2	30.2	31.5	29.7	29.4	29.8	30.0	30.3	29.9	30.3
	Quarter 3 - Trimestre 3	30.3	32.5	29.3	29.4	30.0	30.4	30.5	30.2	29.9
	Quarter 4 - Trimestre 4	32.8	38.5	32.9	32.1	32.8	32.9	34.5	32.8	30.3
	Annual - Annuel	30.9	33.4	30.4	30.2	30.5	30.9	31.4	30.7	30.1

.. Figures unavailable - Nombres indisponibles

Table 12
Quarterly and Annual Estimates of Average Weekly Hours by Enterprise Size of Employment, for Hourly Paid Employees, for Selected Industries, Canada, Provinces and Territories.

Tableau 12
Estimations trimestrielles et annuelles des heures hebdomadaires moyennes par taille d'entreprise selon l'emploi, pour les salariés rémunérés à l'heure, pour une sélection d'industries, Canada, provinces et territoires.

(Continued - suite)

NAICS	Industry	Size - Taille										
		All Sizes - Toutes les tailles	0-4	5-19	20-49	50-99	100-299	300-499	500 +	0-49	50-299	300 +
SCIAN	Industrie											
CANADA												
55	Management of companies & enterprises - Gestion de sociétés et d'entreprises											
	2001											
	Quarter 1 - Trimestre 1	33.8	35.2	34.6	34.2	34.3	34.1	34.7	34.2	32.3
	Quarter 2 - Trimestre 2	33.9	36.0	34.6	33.8	34.5	33.9	34.9	34.1	32.3
	Quarter 3 - Trimestre 3	34.1	36.8	34.9	34.2	34.7	33.5	35.4	33.9	32.5
	Quarter 4 - Trimestre 4	34.2	37.2	34.7	34.3	34.6	33.2	35.5	33.7	32.8
	Annual - Annuel	34.0	36.3	34.7	34.2	34.5	33.6	35.1	33.9	32.5
	2002											
	Quarter 1 - Trimestre 1	34.3	36.6	34.8	34.4	34.0	33.8	35.3	33.9	33.3
	Quarter 2 - Trimestre 2	34.6	39.1	35.0	34.1	33.5	33.0	36.2	33.2	33.2
	Quarter 3 - Trimestre 3	34.4	38.0	34.7	34.3	33.5	33.6	35.8	33.5	33.0
	Quarter 4 - Trimestre 4	33.9	36.7	34.4	34.0	33.2	33.3	35.1	33.2	32.6
	Annual - Annuel	34.3	37.6	34.7	34.2	33.5	33.4	35.6	33.5	33.0
	2003											
	Quarter 1 - Trimestre 1	33.6	34.6	34.1	34.2	33.5	33.7	32.8	32.9	34.3	33.6	32.9
56	Admin. & support, waste managemt. & remediation services - Services admin., soutien, gestion des déchets, assainissem.											
	2000											
	Quarter 1 - Trimestre 1	29.3	28.3	28.8	29.6	29.4	29.0	29.2	29.7	28.9	29.2	29.6
	Quarter 2 - Trimestre 2	29.3	29.5	29.5	29.8	29.5	29.0	29.1	29.1	29.6	29.2	29.1
	Quarter 3 - Trimestre 3	29.5	29.1	29.2	29.9	29.9	29.6	29.3	29.4	29.4	29.7	29.4
	Quarter 4 - Trimestre 4	29.5	29.9	29.7	30.1	30.0	30.0	29.6	28.9	29.9	30.0	29.0
	Annual - Annuel	29.4	29.2	29.3	29.8	29.7	29.4	29.3	29.3	29.5	29.5	29.3
	2001											
	Quarter 1 - Trimestre 1	29.4	29.1	28.9	29.6	29.6	29.8	29.2	29.4	29.2	29.8	29.4
	Quarter 2 - Trimestre 2	29.4	29.4	29.1	29.9	29.6	29.4	29.0	29.5	29.4	29.5	29.4
	Quarter 3 - Trimestre 3	29.5	28.9	29.0	29.7	29.6	29.6	29.5	29.6	29.2	29.6	29.6
	Quarter 4 - Trimestre 4	29.7	29.4	29.4	29.9	29.8	29.9	29.7	29.7	29.5	29.9	29.7
	Annual - Annuel	29.5	29.2	29.1	29.8	29.7	29.7	29.3	29.6	29.3	29.7	29.5
	2002											
	Quarter 1 - Trimestre 1	29.9	29.7	29.3	29.8	29.9	30.1	30.1	30.0	29.6	30.0	30.0
	Quarter 2 - Trimestre 2	29.9	29.3	29.1	29.6	29.6	30.1	30.4	30.4	29.3	29.9	30.4
	Quarter 3 - Trimestre 3	30.3	29.5	29.5	29.9	30.1	30.5	30.8	30.7	29.7	30.4	30.7
	Quarter 4 - Trimestre 4	30.5	30.2	29.9	30.2	30.4	30.7	30.9	30.7	30.1	30.6	30.8
	Annual - Annuel	30.1	29.7	29.4	29.9	30.0	30.4	30.6	30.5	29.6	30.2	30.5
	2003											
	Quarter 1 - Trimestre 1	30.4	29.9	29.7	30.1	30.4	30.7	31.1	30.6	29.9	30.6	30.7
62	Health care & social assistance - Soins de santé et assistance sociale											
	2000											
	Quarter 1 - Trimestre 1	27.7	27.4	26.0	26.1	26.6	27.4	27.4	28.5	26.5	27.1	28.3
	Quarter 2 - Trimestre 2	28.5	27.6	26.6	26.9	27.5	28.1	28.4	29.4	27.0	27.9	29.3
	Quarter 3 - Trimestre 3	29.2	28.1	27.2	28.1	28.7	29.1	29.0	29.9	27.7	28.9	29.8
	Quarter 4 - Trimestre 4	29.2	29.7	28.6	28.8	29.1	29.2	29.1	29.2	29.0	29.2	29.2
	Annual - Annuel	28.6	28.2	27.1	27.5	28.0	28.4	28.5	29.3	27.5	28.3	29.2
	2001											
	Quarter 1 - Trimestre 1	28.9	29.8	28.4	28.1	28.3	28.3	28.1	29.2	28.8	28.3	29.1
	Quarter 2 - Trimestre 2	28.8	30.1	28.6	27.9	28.0	27.9	28.0	29.2	28.8	27.9	29.1
	Quarter 3 - Trimestre 3	28.7	30.0	28.5	28.0	28.0	28.0	28.0	29.0	28.8	28.0	28.9
	Quarter 4 - Trimestre 4	28.6	30.0	28.5	28.0	27.9	27.9	27.8	28.9	28.8	27.9	28.8
	Annual - Annuel	28.8	29.9	28.5	28.0	28.0	28.0	28.0	29.1	28.8	28.0	29.0
	2002											
	Quarter 1 - Trimestre 1	28.7	30.1	28.8	28.2	28.0	28.0	27.9	28.9	29.0	28.0	28.8
	Quarter 2 - Trimestre 2	28.8	30.0	28.3	27.6	27.7	28.1	28.1	29.2	28.6	28.0	29.0
	Quarter 3 - Trimestre 3	29.1	29.8	28.3	27.9	28.2	28.3	28.4	29.7	28.6	28.3	29.5
	Quarter 4 - Trimestre 4	29.3	28.6	27.5	27.4	27.7	28.3	28.9	30.3	27.8	28.1	30.2
	Annual - Annuel	29.0	29.6	28.2	27.7	27.9	28.2	28.3	29.5	28.5	28.1	29.4
	2003											
	Quarter 1 - Trimestre 1	29.9	28.3	27.3	27.0	27.6	28.5	29.2	31.5	27.5	28.2	31.3
71	Arts, entertainment & recreation - Arts, spectacles et loisirs											
	2000											
	Quarter 1 - Trimestre 1	22.0	20.4	20.0	19.7	20.4	20.5	20.6	24.8	20.0	20.4	24.3
	Quarter 2 - Trimestre 2	23.0	21.3	20.9	21.0	21.5	22.0	21.2	26.1	21.0	21.8	25.5
	Quarter 3 - Trimestre 3	24.9	23.7	22.6	22.5	23.0	23.8	23.8	28.3	22.7	23.5	27.8
	Quarter 4 - Trimestre 4	23.8	23.1	20.8	20.1	21.6	21.9	22.5	28.5	20.9	21.7	27.7

.. Figures unavailable - Nombres indisponibles

Table 12
Quarterly and Annual Estimates of Average Weekly Hours by Enterprise Size of Employment, for Hourly Paid Employees, for Selected Industries, Canada, Provinces and Territories.

Tableau 12
Estimations trimestrielles et annuelles des heures hebdomadaires moyennes par taille d'entreprise selon l'emploi, pour les salariés rémunérés à l'heure, pour une sélection d'industries, Canada, provinces et territoires.

(Continued - suite)

NAICS	Industry	Size - Taille										
		All Sizes - Toutes les tailles	0-4	5-19	20-49	50-99	100-299	300-499	500 +	0-49	50-299	300 +
SCIAN	Industrie											
CANADA												
11-91N Industrial aggregate (excluding unclassified) - Ensemble des industries sauf les entreprises non classifiées												
	2001											
	Quarter 1 - Trimestre 1	31.5	30.6	29.8	30.6	31.5	32.4	32.7	32.3	30.2	32.0	32.3
	Quarter 2 - Trimestre 2	31.6	30.8	30.1	30.7	31.4	32.3	32.7	32.3	30.5	31.9	32.3
	Quarter 3 - Trimestre 3	31.7	31.0	30.3	31.0	31.7	32.5	32.7	32.4	30.7	32.1	32.4
	Quarter 4 - Trimestre 4	31.7	31.3	30.4	31.1	31.7	32.4	32.6	32.1	30.8	32.1	32.2
	Annual - Annuel	31.6	30.9	30.2	30.9	31.6	32.4	32.7	32.3	30.6	32.0	32.3
	2002											
	Quarter 1 - Trimestre 1	31.6	31.0	30.2	30.9	31.4	32.4	32.6	32.3	30.6	32.0	32.3
	Quarter 2 - Trimestre 2	31.8	31.1	30.4	30.9	31.2	32.4	33.0	32.6	30.7	31.8	32.7
	Quarter 3 - Trimestre 3	32.0	31.3	30.7	31.2	31.5	32.6	33.5	32.8	31.0	32.1	32.9
	Quarter 4 - Trimestre 4	32.0	31.4	30.9	31.2	31.4	32.5	33.5	32.8	31.1	32.0	32.9
	Annual - Annuel	31.9	31.2	30.6	31.0	31.4	32.5	33.2	32.6	30.9	32.0	32.7
	2003											
	Quarter 1 - Trimestre 1	31.8	30.8	30.2	30.6	30.8	32.3	33.3	33.0	30.5	31.6	33.0
NEWFOUNDLAND AND LABRADOR - TERRE-NEUVE ET LABRADOR												
23 Construction - Construction												
	2000											
	Quarter 1 - Trimestre 1	35.6	34.6	35.6	38.1	35.7
	Quarter 2 - Trimestre 2	36.1	35.3	36.4	37.8	36.3
	Quarter 3 - Trimestre 3	38.2	37.2	38.1	40.8	38.5
	Quarter 4 - Trimestre 4	37.2	36.9	37.5	39.6	37.7
	Annual - Annuel	37.0	36.1	37.1	39.3	37.2
	2001											
	Quarter 1 - Trimestre 1	34.9	33.9	35.3	36.0	34.9
	Quarter 2 - Trimestre 2	35.2	34.5	35.5	36.6	35.4
	Quarter 3 - Trimestre 3	36.6	36.0	36.3	38.0	36.6
	Quarter 4 - Trimestre 4	36.8	36.2	36.8	38.0	36.9
	Annual - Annuel	36.0	35.3	36.1	37.5	36.1
	2002											
	Quarter 1 - Trimestre 1	33.3	33.1	34.7	34.7	34.1	32.1	29.3
	Quarter 2 - Trimestre 2	33.4	32.5	33.4	36.3	33.6	34.8	30.0
	Quarter 3 - Trimestre 3	34.9	34.0	34.9	36.7	35.1	35.3	32.2
	Quarter 4 - Trimestre 4	36.2	34.9	36.4	37.7	36.3	36.3	35.5
	Annual - Annuel	34.7	33.7	34.9	36.7	34.9	35.1	31.7
	2003											
	Quarter 1 - Trimestre 1	35.3	34.3	35.0	35.9	35.2	40.9	34.8	37.9	38.6
31-33 Manufacturing - Fabrication												
	2000											
	Quarter 1 - Trimestre 1	37.4	37.7	37.9	37.9	37.1	35.7	37.9	36.3	37.5
	Quarter 2 - Trimestre 2	36.7	38.0	37.1	37.6	37.1	36.2	37.4	36.5	36.6
	Quarter 3 - Trimestre 3	36.1	36.5	36.4	36.7	36.4	35.8	36.5	36.0	36.1
	Quarter 4 - Trimestre 4	36.6	36.8	37.2	37.4	36.9	36.5	37.2	36.6	36.4
	Annual - Annuel	36.6	37.2	37.1	37.4	36.9	36.1	37.3	36.3	36.5
	2001											
	Quarter 1 - Trimestre 1	36.9	37.2	36.8	38.0	36.9	35.0	37.3	35.6	37.2
	Quarter 2 - Trimestre 2	35.6	37.0	36.8	37.9	35.7	34.5	37.2	34.8	35.5
	Quarter 3 - Trimestre 3	36.3	37.8	36.7	37.3	35.3	36.7	37.1	36.3	36.1
	Quarter 4 - Trimestre 4	36.3	37.7	37.2	36.0	39.0	37.6	36.8	38.1	35.7
	Annual - Annuel	36.2	37.4	36.9	37.2	36.7	36.0	37.1	36.2	36.0
	2002											
	Quarter 1 - Trimestre 1	36.8	39.0	36.6	37.7	37.4	34.5	37.4	35.7	36.8
	Quarter 2 - Trimestre 2	36.7	37.1	36.7	38.4	36.3	35.6	37.4	35.8	36.8
	Quarter 3 - Trimestre 3	36.7	36.9	36.6	36.8	41.3	36.5	36.7	38.1	36.4
	Quarter 4 - Trimestre 4	36.9	37.0	36.4	37.0	37.1	37.3	36.7	37.2	36.9
	Annual - Annuel	36.8	37.5	36.6	37.4	38.2	36.1	37.1	36.9	36.7
	2003											
	Quarter 1 - Trimestre 1	37.1	37.4	36.9	36.9	37.0	37.1	37.2
41 Wholesale Trade - Commerce de gros												
	2000											
	Quarter 1 - Trimestre 1	34.9	34.5	35.0	34.5	34.4	36.8	34.7	35.3	35.0
	Quarter 2 - Trimestre 2	34.8	34.2	34.6	34.6	34.3	36.6	34.5	35.0	35.3

.. Figures unavailable - Nombres indisponibles

Table 12

Quarterly and Annual Estimates of Average Weekly Hours by Enterprise Size of Employment, for Hourly Paid Employees, for Selected Industries, Canada, Provinces and Territories.

(Continued - suite)

Tableau 12

Estimations trimestrielles et annuelles des heures hebdomadaires moyennes par taille d'entreprise selon l'emploi, pour les salariés rémunérés à l'heure, pour une sélection d'industries, Canada, provinces et territoires.

NAICS	Industry	Size - Taille										
		All Sizes - Toutes les tailles	0-4	5-19	20-49	50-99	100-299	300-499	500 +	0-49	50-299	300 +
SCIAN	Industrie											
NEWFOUNDLAND AND LABRADOR - TERRE-NEUVE ET LABRADOR												
41	Wholesale Trade - Commerce de gros											
	2000											
	Quarter 3 - Trimestre 3	34.1	33.5	34.1	35.4	32.5	36.3	34.3	33.9	33.8
	Quarter 4 - Trimestre 4	34.5	34.2	34.8	34.1	33.9	35.7	34.5	34.6	34.4
	Annual - Annuel	34.5	34.1	34.6	34.7	33.7	36.3	34.5	34.6	34.6
	2001											
	Quarter 1 - Trimestre 1	35.0	34.7	35.2	34.9	34.4	36.2	35.0	35.0	35.2
	Quarter 2 - Trimestre 2	35.1	34.4	35.3	35.2	34.8	37.1	35.1	35.4	34.9
	Quarter 3 - Trimestre 3	34.9	33.9	34.6	35.4	34.5	37.3	34.7	35.6	34.6
	Quarter 4 - Trimestre 4	34.9	34.1	35.1	34.9	34.3	37.5	34.8	35.3	34.6
	Annual - Annuel	35.0	34.3	35.0	35.1	34.5	37.0	34.9	35.3	34.8
	2002											
	Quarter 1 - Trimestre 1	34.1	34.2	34.4	33.6	32.8	35.3	34.1	33.6	34.5
	Quarter 2 - Trimestre 2	33.9	32.5	34.2	33.6	33.0	35.9	33.7	33.9	34.2
	Quarter 3 - Trimestre 3	34.7	33.3	34.3	35.2	33.9	36.5	34.4	34.7	35.3
	Quarter 4 - Trimestre 4	35.0	34.1	35.0	34.2	35.2	36.3	34.6	35.6	35.2
	Annual - Annuel	34.4	33.5	34.5	34.2	33.7	36.0	34.2	34.5	34.8
	2003											
	Quarter 1 - Trimestre 1	33.9	34.1	34.3	33.5	33.8	34.7	34.0	34.3	33.7
44-45	Retail trade - Commerce de détail											
	2000											
	Quarter 1 - Trimestre 1	25.9	24.1	25.9	26.4	28.7	25.3	25.5	26.8	25.9
	Quarter 2 - Trimestre 2	26.0	24.8	25.3	25.8	27.3	26.4	25.3	26.7	26.3
	Quarter 3 - Trimestre 3	26.1	25.2	25.5	26.5	28.0	27.8	25.7	27.9	26.1
	Quarter 4 - Trimestre 4	26.2	24.9	26.1	26.8	29.3	27.4	26.0	28.3	25.9
	Annual - Annuel	26.0	24.7	25.7	26.4	28.4	26.7	25.6	27.4	26.1
	2001											
	Quarter 1 - Trimestre 1	26.5	26.7	26.7	27.8	28.8	28.0	26.9	28.4	25.5
	Quarter 2 - Trimestre 2	26.6	27.1	27.2	27.8	29.1	28.1	27.3	28.5	25.0
	Quarter 3 - Trimestre 3	26.6	26.7	27.2	28.2	27.6	28.7	27.3	28.2	25.3
	Quarter 4 - Trimestre 4	26.8	27.7	27.6	27.9	29.8	27.1	27.7	28.2	25.2
	Annual - Annuel	26.6	27.1	27.2	27.9	28.9	27.9	27.3	28.3	25.2
	2002											
	Quarter 1 - Trimestre 1	26.9	27.7	27.9	27.9	26.8	27.0	27.9	26.9	25.7
	Quarter 2 - Trimestre 2	26.9	27.3	27.7	28.1	25.8	27.2	27.7	26.5	26.2
	Quarter 3 - Trimestre 3	26.7	27.3	27.9	28.0	26.3	27.8	27.8	27.0	25.5
	Quarter 4 - Trimestre 4	26.4	27.4	27.9	27.5	26.2	26.3	27.6	26.2	25.3
	Annual - Annuel	26.7	27.4	27.9	27.9	26.2	27.1	27.7	26.7	25.6
	2003											
	Quarter 1 - Trimestre 1	26.3	26.9	27.5	27.2	25.8	28.6	27.3	27.1	25.0
48-49	Transportation & warehousing - Transport et entreposage											
	2000											
	Quarter 1 - Trimestre 1	31.5	30.4	28.6	30.1	29.5	33.1	32.3
	Quarter 2 - Trimestre 2	32.8	30.3	30.3	31.7	30.7	38.4	32.7
	Quarter 3 - Trimestre 3	33.9	32.8	32.6	34.4	33.2	37.1	33.5
	Quarter 4 - Trimestre 4	33.4	32.6	32.5	33.8	32.9	34.5	33.5
	Annual - Annuel	32.9	31.7	31.3	32.9	31.9	35.8	32.9
	2001											
	Quarter 1 - Trimestre 1	33.8	32.3	32.4	32.7	32.5	35.5	34.5
	Quarter 2 - Trimestre 2	33.9	32.4	32.4	33.1	32.6	35.0	35.1
	Quarter 3 - Trimestre 3	33.6	31.7	32.1	33.1	32.3	33.8	35.3
	Quarter 4 - Trimestre 4	33.6	31.9	31.8	32.8	32.1	33.3	35.5
	Annual - Annuel	33.7	32.1	32.2	32.9	32.4	34.3	35.1
	2002											
	Quarter 1 - Trimestre 1	34.0	32.5	32.6	33.1	32.7	34.3	35.2
	Quarter 2 - Trimestre 2	34.2	32.7	33.4	34.6	33.6	33.7	35.4
	Quarter 3 - Trimestre 3	35.1	34.5	34.0	36.7	34.8	34.4	36.2
	Quarter 4 - Trimestre 4	35.6	34.6	34.8	35.2	34.9	35.9	36.3
	Annual - Annuel	34.8	33.6	33.7	34.9	34.0	34.6	35.8
	2003											
	Quarter 1 - Trimestre 1	35.7	35.2	34.4	34.5	34.7	36.4	36.6

.. Figures unavailable - Nombres indisponibles

Table 12

Quarterly and Annual Estimates of Average Weekly Hours by Enterprise Size of Employment, for Hourly Paid Employees, for Selected Industries, Canada, Provinces and Territories.

(Continued - suite)

Tableau 12

Estimations trimestrielles et annuelles des heures hebdomadaires moyennes par taille d'entreprise selon l'emploi, pour les salariés rémunérés à l'heure, pour une sélection d'industries, Canada, provinces et territoires.

NAICS	Industry	Size - Taille									
		All Sizes - Toutes les tailles	0-4	5-19	20-49	50-99	100-299	300-499	500 +	0-49	50-299
SCIAN	Industrie										
NEWFOUNDLAND AND LABRADOR - TERRE-NEUVE ET LABRADOR											
51	Information & cultural industries - Industrie de l'information et industrie culturelle										
	2000										
	Quarter 1 - Trimestre 1	35.5	..	30.4	35.7
	Quarter 2 - Trimestre 2	33.3	..	23.2	34.0
	Quarter 3 - Trimestre 3	32.3	..	23.9	33.0
	Quarter 4 - Trimestre 4	32.6	..	27.3	33.2
	Annual - Annuel	33.5	..	26.0	34.0
	2001										
	Quarter 1 - Trimestre 1	30.7	..	24.7	32.0
	Quarter 2 - Trimestre 2	31.8	..	26.2	33.3
	Quarter 3 - Trimestre 3	32.1	..	25.6	33.2
	Quarter 4 - Trimestre 4	32.0	..	26.9	33.4
	Annual - Annuel	31.7	..	25.7	33.0
	2002										
	Quarter 1 - Trimestre 1	32.6	34.3
	Quarter 2 - Trimestre 2	33.6	34.2
	Quarter 3 - Trimestre 3	33.8	34.5
	Quarter 4 - Trimestre 4	34.1	34.6
	Annual - Annuel	33.5	34.4
	2003										
	Quarter 1 - Trimestre 1	32.6	33.3
52	Finance & insurance - Finance et assurances										
	2000										
	Quarter 1 - Trimestre 1	28.5	..	28.6	28.5
	Quarter 2 - Trimestre 2	27.0	..	27.6	26.7
	Quarter 3 - Trimestre 3	29.9	..	34.4	29.2
	Quarter 4 - Trimestre 4	33.2	..	36.2	32.6
	Annual - Annuel	29.8	..	32.4	29.3
	2001										
	Quarter 1 - Trimestre 1	32.4	..	31.9	32.5
	Quarter 2 - Trimestre 2	27.9	..	29.0	27.4
	Quarter 3 - Trimestre 3	26.7	..	26.9	26.1
	Quarter 4 - Trimestre 4	27.5	..	27.8	27.3
	Annual - Annuel	29.1	..	28.9	29.0
	2002										
	Quarter 1 - Trimestre 1	27.9	28.0	28.0	27.7
	Quarter 2 - Trimestre 2	28.0	27.6	27.7	28.0
	Quarter 3 - Trimestre 3	26.4	28.5	27.1	26.1
	Quarter 4 - Trimestre 4	25.3	26.9	25.7	24.9
	Annual - Annuel	26.8	27.8	27.0	26.6
	2003										
	Quarter 1 - Trimestre 1	25.3	..	25.5	25.0
53	Real estate & rental & leasing - Services immobiliers et services de location et de location à bail										
	2000										
	Quarter 1 - Trimestre 1	26.5	25.1	25.7	33.3
	Quarter 2 - Trimestre 2	25.1	23.7	25.8	29.3
	Quarter 3 - Trimestre 3	28.7	26.5	29.8	33.2
	Quarter 4 - Trimestre 4	26.4	24.5	27.3	31.5
	Annual - Annuel	26.7	24.9	27.4	31.8
	2001										
	Quarter 1 - Trimestre 1	26.2	24.2	26.4	32.0
	Quarter 2 - Trimestre 2	27.3	26.2	26.8	30.2
	Quarter 3 - Trimestre 3	28.7	27.3	28.2	32.4
	Quarter 4 - Trimestre 4	28.1	27.8	26.7	29.1
	Annual - Annuel	27.6	26.4	27.1	30.8
	2002										
	Quarter 1 - Trimestre 1	26.9	25.7	24.3	25.6	25.1
	Quarter 2 - Trimestre 2	27.9	26.5	26.9	28.6	27.1
	Quarter 3 - Trimestre 3	27.8	26.8	27.3	28.0	27.3
	Quarter 4 - Trimestre 4	27.4	26.8	27.2	27.5	27.1
	Annual - Annuel	27.5	26.5	26.5	27.5	26.7
	2003										
	Quarter 1 - Trimestre 1	26.5	25.4	26.5	26.1	26.0

.. Figures unavailable - Nombres indisponibles

Table 12

Quarterly and Annual Estimates of Average Weekly Hours by Enterprise Size of Employment, for Hourly Paid Employees, for Selected Industries, Canada, Provinces and Territories.

(Continued - suite)

Tableau 12

Estimations trimestrielles et annuelles des heures hebdomadaires moyennes par taille d'entreprise selon l'emploi, pour les salariés rémunérés à l'heure, pour une sélection d'industries, Canada, provinces et territoires.

NAICS	Industry	Size - Taille										
		All Sizes - Toutes les tailles	0-4	5-19	20-49	50-99	100-299	300-499	500 +	0-49	50-299	300 +
SCIAN	Industrie											
NEWFOUNDLAND AND LABRADOR - TERRE-NEUVE ET LABRADOR												
54	Professional, scientific & technical services - Services professionnels, scientifiques et techniques											
	2000											
	Quarter 1 - Trimestre 1	30.8	29.9	30.1	30.3	30.1	33.0	32.1
	Quarter 2 - Trimestre 2	29.9	28.8	29.5	30.1	29.5	30.3	31.1
	Quarter 3 - Trimestre 3	32.4	31.7	32.4	32.1	32.1	32.2	33.9
	Quarter 4 - Trimestre 4	32.0	30.9	32.1	31.9	31.7	32.0	33.2
	Annual - Annuel	31.3	30.3	31.0	31.2	30.9	31.9	32.6
	2001											
	Quarter 1 - Trimestre 1	31.3	30.8	30.9	31.6	31.1	31.0	32.4
	Quarter 2 - Trimestre 2	31.7	30.7	31.3	31.3	31.2	31.7	33.9
	Quarter 3 - Trimestre 3	31.4	30.0	31.2	30.5	30.6	31.4	34.1
	Quarter 4 - Trimestre 4	30.9	29.7	30.8	29.8	30.2	31.3	32.8
	Annual - Annuel	31.3	30.3	31.1	30.8	30.8	31.4	33.2
	2002											
	Quarter 1 - Trimestre 1	31.0	30.3	30.3	30.5	32.1	29.1	30.3	30.9	32.2
	Quarter 2 - Trimestre 2	31.1	30.3	30.3	30.6	32.1	29.8	30.4	31.2	32.5
	Quarter 3 - Trimestre 3	31.9	31.2	31.0	31.9	34.3	30.7	31.4	33.0	32.0
	Quarter 4 - Trimestre 4	31.4	30.8	31.2	31.2	33.5	29.8	31.1	31.4	32.2
	Annual - Annuel	31.4	30.7	30.7	31.1	33.1	29.9	30.8	31.7	32.2
	2003											
	Quarter 1 - Trimestre 1	30.1	28.8	29.0	29.6	30.7	29.5	29.1	30.1	31.8
56	Admin. & support, waste managemt. & remediation services - Services admin., soutien, gestion des déchets, assainissem.											
	2000											
	Quarter 1 - Trimestre 1	30.3	28.7	30.4	30.1	29.9
	Quarter 2 - Trimestre 2	30.8	30.3	30.8	31.1	30.8
	Quarter 3 - Trimestre 3	31.7	29.7	30.5	33.1	31.4
	Quarter 4 - Trimestre 4	32.1	30.7	31.4	33.2	32.0
	Annual - Annuel	31.3	29.8	30.8	31.9	31.0
	2001											
	Quarter 1 - Trimestre 1	29.5	28.1	28.6	30.6	29.4
	Quarter 2 - Trimestre 2	29.6	28.2	27.6	30.5	29.0
	Quarter 3 - Trimestre 3	29.6	28.3	28.7	30.6	29.3
	Quarter 4 - Trimestre 4	29.7	28.1	29.6	30.6	29.7
	Annual - Annuel	29.6	28.2	28.6	30.6	29.3
	2002											
	Quarter 1 - Trimestre 1	29.9	28.8	28.9	31.0	29.7
	Quarter 2 - Trimestre 2	30.1	28.8	28.4	31.4	29.7
	Quarter 3 - Trimestre 3	30.0	28.2	29.0	30.7	29.5
	Quarter 4 - Trimestre 4	29.7	28.8	28.9	30.9	29.7
	Annual - Annuel	29.9	28.6	28.8	31.0	29.6
	2003											
	Quarter 1 - Trimestre 1	29.8	28.4	28.6	29.6	29.0	29.0	31.6
62	Health care & social assistance - Soins de santé et assistance sociale											
	2000											
	Quarter 1 - Trimestre 1	33.2	28.3	29.9	28.8	28.0	29.9	29.1	29.3	34.8
	Quarter 2 - Trimestre 2	33.2	27.0	26.6	27.8	26.7	28.3	27.0	27.8	36.2
	Quarter 3 - Trimestre 3	33.8	31.2	29.3	29.3	28.1	29.5	30.1	29.1	35.7
	Quarter 4 - Trimestre 4	34.5	33.1	29.8	31.2	31.0	32.5	31.5	32.0	35.8
	Annual - Annuel	33.7	30.0	28.9	29.3	28.3	30.0	29.5	29.5	35.6
	2001											
	Quarter 1 - Trimestre 1	33.0	30.0	30.3	29.5	28.6	31.7	30.0	30.5	34.2
	Quarter 2 - Trimestre 2	32.3	29.5	29.4	28.8	29.0	30.7	29.4	29.9	33.4
	Quarter 3 - Trimestre 3	32.2	29.3	28.7	28.6	29.7	30.6	28.9	30.3	33.4
	Quarter 4 - Trimestre 4	32.1	29.1	29.7	29.0	30.5	30.7	29.3	30.6	33.2
	Annual - Annuel	32.4	29.5	29.5	29.0	29.4	30.9	29.4	30.3	33.6
	2002											
	Quarter 1 - Trimestre 1	32.4	29.2	30.0	28.4	29.4	30.6	33.5
	Quarter 2 - Trimestre 2	31.6	28.3	28.7	27.8	28.4	29.9	32.7
	Quarter 3 - Trimestre 3	31.2	27.6	28.7	28.7	28.2	29.8	32.1
	Quarter 4 - Trimestre 4	31.1	26.7	27.7	27.6	27.2	29.0	32.3
	Annual - Annuel	31.5	27.9	28.8	28.1	28.3	29.9	32.6
	2003											
	Quarter 1 - Trimestre 1	31.6	26.3	27.6	26.4	28.0	28.6	26.8	28.5	33.3

.. Figures unavailable - Nombres indisponibles

Table 12

Quarterly and Annual Estimates of Average Weekly Hours by Enterprise Size of Employment, for Hourly Paid Employees, for Selected Industries, Canada, Provinces and Territories.

(Continued - suite)

Tableau 12

Estimations trimestrielles et annuelles des heures hebdomadaires moyennes par taille d'entreprise selon l'emploi, pour les salariés rémunérés à l'heure, pour une sélection d'industries, Canada, provinces et territoires.

NAICS	Industry	Size - Taille										
		All Sizes - Toutes les tailles	0-4	5-19	20-49	50-99	100-299	300-499	500 +	0-49	50-299	300 +
SCIAN	Industrie											
NEWFOUNDLAND AND LABRADOR - TERRE-NEUVE ET LABRADOR												
71	Arts, entertainment & recreation - Arts, spectacles et loisirs											
	2000											
	Quarter 1 - Trimestre 1	16.7	..	14.2
	Quarter 2 - Trimestre 2	18.3	..	16.0
	Quarter 3 - Trimestre 3	19.9	..	17.8
	Quarter 4 - Trimestre 4	19.3	..	19.4
	Annual - Annuel	18.6	..	17.2
	2001											
	Quarter 1 - Trimestre 1	17.3	..	17.3
	Quarter 2 - Trimestre 2	17.0	..	17.2
	Quarter 3 - Trimestre 3	17.3	..	16.7
	Quarter 4 - Trimestre 4	17.3	..	18.0
	Annual - Annuel	17.2	..	17.3
	2002											
	Quarter 1 - Trimestre 1	17.4	19.6	17.8	16.8	17.5
	Quarter 2 - Trimestre 2	17.9	18.8	17.9	17.3	17.8
	Quarter 3 - Trimestre 3	18.4	19.5	18.3	18.2	18.5
	Quarter 4 - Trimestre 4	18.8	19.2	20.0	18.5	19.2
	Annual - Annuel	18.1	19.3	18.6	17.7	18.3
	2003											
	Quarter 1 - Trimestre 1	18.8	..	19.6	18.6
72	Accommodation & food services - Hébergement et services de restauration											
	2000											
	Quarter 1 - Trimestre 1	24.8	25.4	24.1	24.5	24.4
	Quarter 2 - Trimestre 2	23.2	24.3	23.1	23.0	23.2
	Quarter 3 - Trimestre 3	24.1	25.2	24.1	24.1	24.3
	Quarter 4 - Trimestre 4	24.1	24.6	23.7	24.0	23.9
	Annual - Annuel	24.0	24.9	23.8	23.8	24.0
	2001											
	Quarter 1 - Trimestre 1	24.3	23.7	24.0	24.9	24.2
	Quarter 2 - Trimestre 2	24.4	24.4	23.9	24.3	24.1
	Quarter 3 - Trimestre 3	24.5	24.7	24.2	24.4	24.4
	Quarter 4 - Trimestre 4	25.1	25.2	24.7	25.5	25.1
	Annual - Annuel	24.6	24.5	24.2	24.8	24.5
	2002											
	Quarter 1 - Trimestre 1	25.2	25.6	24.9	25.5	25.2
	Quarter 2 - Trimestre 2	26.0	25.5	25.8	26.0	25.8
	Quarter 3 - Trimestre 3	25.9	25.8	25.5	25.5	25.6
	Quarter 4 - Trimestre 4	26.0	26.2	25.3	25.7	25.6
	Annual - Annuel	25.8	25.8	25.4	25.7	25.6
	2003											
	Quarter 1 - Trimestre 1	25.8	26.4	25.2	25.0	25.3
81	Other services (except public administration) - Autres services, sauf les administrations publiques											
	2000											
	Quarter 1 - Trimestre 1	24.6	24.5	24.6	25.1	24.6
	Quarter 2 - Trimestre 2	24.7	24.7	24.6	24.5	24.6
	Quarter 3 - Trimestre 3	25.1	25.8	25.4	23.7	25.2
	Quarter 4 - Trimestre 4	25.2	26.6	25.7	24.5	25.8
	Annual - Annuel	24.9	25.4	25.1	24.3	25.1
	2001											
	Quarter 1 - Trimestre 1	25.4	27.3	25.1	27.0	26.1
	Quarter 2 - Trimestre 2	25.8	27.2	25.6	24.1	25.9
	Quarter 3 - Trimestre 3	25.3	27.2	25.2	23.3	25.3
	Quarter 4 - Trimestre 4	25.8	27.4	26.2	25.1	26.3
	Annual - Annuel	25.6	27.2	25.5	24.7	25.9
	2002											
	Quarter 1 - Trimestre 1	26.1	28.1	26.0	25.7	26.5	24.4	24.1
	Quarter 2 - Trimestre 2	26.4	27.9	27.0	24.8	26.8	22.4	27.5
	Quarter 3 - Trimestre 3	26.2	27.4	26.5	25.0	26.5	22.0	30.7
	Quarter 4 - Trimestre 4	27.1	28.3	27.9	26.0	27.6	23.2	26.5
	Annual - Annuel	26.4	27.9	26.8	25.3	26.8	23.0	26.9
	2003											
	Quarter 1 - Trimestre 1	28.2	28.0	30.3	26.6	28.8	25.5	26.0

.. Figures unavailable - Nombres indisponibles

Table 12

Quarterly and Annual Estimates of Average Weekly Hours by Enterprise Size of Employment, for Hourly Paid Employees, for Selected Industries, Canada, Provinces and Territories.

(Continued - suite)

Tableau 12

Estimations trimestrielles et annuelles des heures hebdomadaires moyennes par taille d'entreprise selon l'emploi, pour les salariés rémunérés à l'heure, pour une sélection d'industries, Canada, provinces et territoires.

NAICS	Industry	Size - Taille										
		All Sizes - Toutes les tailles	0-4	5-19	20-49	50-99	100-299	300-499	500 +	0-49	50-299	300 +
SCIAN	Industrie											
NEWFOUNDLAND AND LABRADOR - TERRE-NEUVE ET LABRADOR												
11-91N Industrial aggregate (excluding unclassified) - Ensemble des industries sauf les entreprises non classifiées												
	2000											
	Quarter 1 - Trimestre 1	30.6	27.7	28.2	29.0	30.1	30.2	27.7	33.0	28.3	30.2	32.7
	Quarter 2 - Trimestre 2	30.7	28.2	28.1	28.7	30.1	30.6	29.5	33.1	28.3	30.4	32.8
	Quarter 3 - Trimestre 3	31.4	29.9	29.4	30.1	31.0	32.1	31.1	32.9	29.7	31.6	32.7
	Quarter 4 - Trimestre 4	31.4	29.9	29.1	29.8	30.6	31.5	30.9	33.4	29.5	31.1	33.2
	Annual - Annuel	31.1	29.0	28.7	29.5	30.5	31.1	30.2	33.1	29.0	30.9	32.8
	2001											
	Quarter 1 - Trimestre 1	31.0	29.1	28.6	29.5	29.3	30.3	30.3	33.3	29.0	29.9	33.0
	Quarter 2 - Trimestre 2	31.0	29.3	29.0	29.5	30.0	31.5	31.1	32.7	29.2	30.8	32.5
	Quarter 3 - Trimestre 3	31.3	29.5	29.1	30.0	30.1	32.8	32.4	33.0	29.5	31.6	32.9
	Quarter 4 - Trimestre 4	31.3	29.9	29.7	29.8	31.5	32.5	29.8	32.6	29.8	32.1	32.3
	Annual - Annuel	31.1	29.5	29.1	29.7	30.3	31.9	31.0	32.9	29.4	31.2	32.7
	2002											
	Quarter 1 - Trimestre 1	31.0	29.6	29.0	29.0	29.5	30.5	30.1	33.2	29.2	30.0	32.9
	Quarter 2 - Trimestre 2	31.4	29.1	29.4	29.9	30.1	31.3	31.9	33.3	29.4	30.8	33.1
	Quarter 3 - Trimestre 3	31.5	29.4	29.7	30.4	31.7	31.7	32.7	32.9	29.8	31.7	32.9
	Quarter 4 - Trimestre 4	31.4	29.4	29.9	30.1	31.1	31.7	30.8	32.9	29.8	31.4	32.7
	Annual - Annuel	31.3	29.4	29.5	29.9	30.7	31.4	31.5	33.1	29.6	31.1	32.9
	2003											
	Quarter 1 - Trimestre 1	31.1	28.9	29.5	29.3	29.9	31.1	28.8	33.1	29.3	30.6	32.9
PRINCE EDWARD ISLAND - ÎLE-DU-PRINCE-ÉDOUARD												
23 Construction - Construction												
	2000											
	Quarter 1 - Trimestre 1	33.6	34.9	32.5	34.9	33.7
	Quarter 2 - Trimestre 2	32.2	34.7	31.2	32.0	32.5
	Quarter 3 - Trimestre 3	34.6	39.3	33.1	33.9	34.7
	Quarter 4 - Trimestre 4	34.0	35.3	33.6	34.6	34.4
	Annual - Annuel	33.6	36.0	32.6	33.8	33.8
	2001											
	Quarter 1 - Trimestre 1	34.8	32.7	35.6	35.9	34.8
	Quarter 2 - Trimestre 2	35.4	34.9	35.6	35.8	35.5
	Quarter 3 - Trimestre 3	36.2	36.5	36.2	37.6	36.7
	Quarter 4 - Trimestre 4	36.4	36.0	36.2	36.9	36.3
	Annual - Annuel	35.8	35.2	35.9	36.7	35.9
	2002											
	Quarter 1 - Trimestre 1	33.5	32.4	34.3	36.9	34.4	37.9	28.2
	Quarter 2 - Trimestre 2	34.1	33.2	33.3	34.8	33.7	36.6	34.9
	Quarter 3 - Trimestre 3	34.6	34.8	34.5	35.3	34.8	37.9	32.3
	Quarter 4 - Trimestre 4	36.8	37.1	36.5	37.4	36.9	38.8	35.8
	Annual - Annuel	34.9	34.5	34.7	36.0	34.9	37.9	33.3
	2003											
	Quarter 1 - Trimestre 1	34.9	35.0	34.4	35.0	34.7
31-33 Manufacturing - Fabrication												
	2000											
	Quarter 1 - Trimestre 1	35.3	..	35.0
	Quarter 2 - Trimestre 2	35.9	..	36.1
	Quarter 3 - Trimestre 3	35.5	..	35.7
	Quarter 4 - Trimestre 4	36.1	..	36.2
	Annual - Annuel	35.7	..	35.7
	2001											
	Quarter 1 - Trimestre 1	36.5	..	35.7
	Quarter 2 - Trimestre 2	37.0	..	36.5
	Quarter 3 - Trimestre 3	36.8	..	36.6
	Quarter 4 - Trimestre 4	36.9	..	36.6
	Annual - Annuel	36.8	..	36.4
	2002											
	Quarter 1 - Trimestre 1	37.2	..	36.5	37.7
	Quarter 2 - Trimestre 2	37.0	..	36.6	37.2
	Quarter 3 - Trimestre 3	37.1	..	36.5	37.4
	Quarter 4 - Trimestre 4	37.3	..	36.8	37.3
	Annual - Annuel	37.1	..	36.6	37.4
	2003											
	Quarter 1 - Trimestre 1	37.5	..	37.0	37.5

.. Figures unavailable - Nombres indisponibles

Table 12

Quarterly and Annual Estimates of Average Weekly Hours by Enterprise Size of Employment, for Hourly Paid Employees, for Selected Industries, Canada, Provinces and Territories.

(Continued - suite)

Tableau 12

Estimations trimestrielles et annuelles des heures hebdomadaires moyennes par taille d'entreprise selon l'emploi, pour les salariés rémunérés à l'heure, pour une sélection d'industries, Canada, provinces et territoires.

NAICS	Industry	Size - Taille										
		All Sizes - Toutes les tailles	0-4	5-19	20-49	50-99	100-299	300-499	500 +	0-49	50-299	300 +
SCIAN	Industrie											
PRINCE EDWARD ISLAND - ÎLE-DU-PRINCE-ÉDOUARD												
41	Wholesale Trade - Commerce de gros											
	2000											
	Quarter 1 - Trimestre 1	33.6	33.1	33.0	33.0	33.0
	Quarter 2 - Trimestre 2	35.6	32.9	35.5	35.2	35.0
	Quarter 3 - Trimestre 3	36.8	35.9	36.5	37.0	36.6
	Quarter 4 - Trimestre 4	35.7	36.0	35.6	35.3	35.5
	Annual - Annuel	35.5	34.6	35.2	35.4	35.2
	2001											
	Quarter 1 - Trimestre 1	36.5	35.5	36.1	37.1	36.3
	Quarter 2 - Trimestre 2	37.6	35.0	35.8	40.3	37.3
	Quarter 3 - Trimestre 3	37.6	35.2	35.5	38.0	36.5
	Quarter 4 - Trimestre 4	36.5	36.0	35.9	37.6	36.6
	Annual - Annuel	37.1	35.5	35.8	38.3	36.7
	2002											
	Quarter 1 - Trimestre 1	34.4	34.2	33.8	34.9	34.3	34.0	34.7
	Quarter 2 - Trimestre 2	33.9	32.7	33.4	34.8	33.9	33.4	34.3
	Quarter 3 - Trimestre 3	34.6	33.5	34.1	35.7	34.7	34.6	34.5
	Quarter 4 - Trimestre 4	35.0	34.3	34.9	34.6	34.7	35.6	34.8
	Annual - Annuel	34.5	33.7	34.0	35.0	34.4	34.5	34.6
	2003											
	Quarter 1 - Trimestre 1	33.5	34.3	34.1	33.8	34.0
44-45	Retail trade - Commerce de détail											
	2000											
	Quarter 1 - Trimestre 1	24.2	23.7	23.7	25.1	24.1	22.9	25.4
	Quarter 2 - Trimestre 2	24.6	25.2	24.9	25.9	25.2	23.3	24.0
	Quarter 3 - Trimestre 3	24.8	25.6	24.8	25.6	25.2	24.3	24.4
	Quarter 4 - Trimestre 4	24.6	24.7	24.2	26.0	24.8	23.5	24.7
	Annual - Annuel	24.6	24.8	24.4	25.7	24.9	23.6	24.6
	2001											
	Quarter 1 - Trimestre 1	25.1	26.3	25.8	26.8	26.2	25.0	23.6
	Quarter 2 - Trimestre 2	25.2	25.9	25.6	27.4	26.2	24.7	23.8
	Quarter 3 - Trimestre 3	25.2	25.8	25.7	27.2	26.2	25.7	23.5
	Quarter 4 - Trimestre 4	25.4	26.4	25.9	28.2	26.7	25.1	23.7
	Annual - Annuel	25.2	26.1	25.7	27.4	26.3	25.1	23.6
	2002											
	Quarter 1 - Trimestre 1	25.6	26.2	26.5	27.4	26.7	25.4	24.2
	Quarter 2 - Trimestre 2	25.8	26.2	26.3	28.4	26.9	24.1	25.2
	Quarter 3 - Trimestre 3	25.8	26.1	26.8	27.2	26.8	24.7	25.1
	Quarter 4 - Trimestre 4	25.9	26.7	26.8	27.3	27.0	24.7	25.2
	Annual - Annuel	25.8	26.3	26.6	27.6	26.8	24.7	24.9
	2003											
	Quarter 1 - Trimestre 1	25.8	27.1	26.7	27.1	26.9	24.4	25.1
48-49	Transportation & warehousing - Transport et entreposage											
	2000											
	Quarter 1 - Trimestre 1	31.0	..	30.6	30.4	33.5
	Quarter 2 - Trimestre 2	32.6	..	32.4	32.5	32.8
	Quarter 3 - Trimestre 3	31.7	..	32.2	33.0	30.9
	Quarter 4 - Trimestre 4	32.6	..	32.4	36.0	31.9
	Annual - Annuel	32.0	..	32.0	33.1	32.1
	2001											
	Quarter 1 - Trimestre 1	33.6	..	34.0	34.0	33.8
	Quarter 2 - Trimestre 2	34.3	..	34.4	33.4	35.0
	Quarter 3 - Trimestre 3	33.8	..	33.0	34.0	35.3
	Quarter 4 - Trimestre 4	33.9	..	33.3	35.4	35.4
	Annual - Annuel	33.9	..	33.6	34.3	34.9
	2002											
	Quarter 1 - Trimestre 1	34.6	37.8	34.3	36.5	35.4	32.9	34.9
	Quarter 2 - Trimestre 2	34.9	35.7	33.9	33.8	34.2	36.7	34.9
	Quarter 3 - Trimestre 3	35.2	36.4	33.6	31.9	33.7	38.9	35.2
	Quarter 4 - Trimestre 4	35.4	35.8	34.3	33.2	34.5	38.8	34.7
	Annual - Annuel	35.0	36.3	34.0	33.7	34.4	36.6	34.9
	2003											
	Quarter 1 - Trimestre 1	35.7	..	35.1	35.7

.. Figures unavailable - Nombres indisponibles

Table 12

Quarterly and Annual Estimates of Average Weekly Hours by Enterprise Size of Employment, for Hourly Paid Employees, for Selected Industries, Canada, Provinces and Territories.

(Continued - suite)

Tableau 12

Estimations trimestrielles et annuelles des heures hebdomadaires moyennes par taille d'entreprise selon l'emploi, pour les salariés rémunérés à l'heure, pour une sélection d'industries, Canada, provinces et territoires.

NAICS	Industry	Size - Taille										
		All Sizes - Toutes les tailles	0-4	5-19	20-49	50-99	100-299	300-499	500 +	0-49	50-299	300 +
SCIAN	Industrie											
PRINCE EDWARD ISLAND - ÎLE-DU-PRINCE-ÉDOUARD												
51	Information & cultural industries - Industrie de l'information et industrie culturelle											
	2000											
	Quarter 1 - Trimestre 1	32.7
	Quarter 2 - Trimestre 2	31.5
	Quarter 3 - Trimestre 3	31.7
	Quarter 4 - Trimestre 4	30.8
	Annual - Annuel	31.7
	2001											
	Quarter 1 - Trimestre 1	31.6
	Quarter 2 - Trimestre 2	35.1
	Quarter 3 - Trimestre 3	35.1
	Quarter 4 - Trimestre 4	34.7
	Annual - Annuel	34.1
	2002											
	Quarter 1 - Trimestre 1	35.5	38.1
	Quarter 2 - Trimestre 2	34.9	37.5
	Quarter 3 - Trimestre 3	31.2	32.6
	Quarter 4 - Trimestre 4	31.3	32.2
	Annual - Annuel	33.5	35.5
	2003											
	Quarter 1 - Trimestre 1	31.4
52	Finance & insurance - Finance et assurances											
	2000											
	Quarter 1 - Trimestre 1	28.6	..	28.5
	Quarter 2 - Trimestre 2	28.0	..	28.7
	Quarter 3 - Trimestre 3	29.4	..	29.7
	Quarter 4 - Trimestre 4	33.7	..	34.5
	Annual - Annuel	30.0	..	30.3
	2001											
	Quarter 1 - Trimestre 1	33.2	..	31.0
	Quarter 2 - Trimestre 2	27.6	..	28.4
	Quarter 3 - Trimestre 3	25.9	..	26.6
	Quarter 4 - Trimestre 4	27.5	..	27.8
	Annual - Annuel	28.8	..	28.4
	2002											
	Quarter 1 - Trimestre 1	27.4	..	27.6	27.0
	Quarter 2 - Trimestre 2	27.9	..	27.8	27.7
	Quarter 3 - Trimestre 3	26.8	..	27.3	26.3
	Quarter 4 - Trimestre 4	25.7	..	26.3	25.0
	Annual - Annuel	26.9	..	27.3	26.5
	2003											
	Quarter 1 - Trimestre 1	25.8	..	26.1	25.2
54	Professional, scientific & technical services - Services professionnels, scientifiques et techniques											
	2000											
	Quarter 1 - Trimestre 1	30.0	..	30.6	30.3
	Quarter 2 - Trimestre 2	27.2	..	27.0	27.6
	Quarter 3 - Trimestre 3	31.5	..	31.8	31.9
	Quarter 4 - Trimestre 4	31.5	..	32.6	32.1
	Annual - Annuel	30.0	..	30.5	30.4
	2001											
	Quarter 1 - Trimestre 1	29.1	..	30.3	29.8
	Quarter 2 - Trimestre 2	29.0	..	29.1	29.2
	Quarter 3 - Trimestre 3	27.8	..	28.1	28.2
	Quarter 4 - Trimestre 4	28.4	..	29.3	28.8
	Annual - Annuel	28.5	..	29.1	29.0
	2002											
	Quarter 1 - Trimestre 1	28.5	28.5	28.4	29.8	28.8
	Quarter 2 - Trimestre 2	28.6	28.5	28.3	29.2	28.6
	Quarter 3 - Trimestre 3	29.4	29.7	29.2	29.8	29.5
	Quarter 4 - Trimestre 4	29.5	29.4	29.1	31.2	29.6
	Annual - Annuel	29.0	29.0	28.8	29.9	29.1
	2003											
	Quarter 1 - Trimestre 1	28.2	..	27.1	27.7

.. Figures unavailable - Nombres indisponibles

Table 12

Quarterly and Annual Estimates of Average Weekly Hours by Enterprise Size of Employment, for Hourly Paid Employees, for Selected Industries, Canada, Provinces and Territories.

(Continued - suite)

Tableau 12

Estimations trimestrielles et annuelles des heures hebdomadaires moyennes par taille d'entreprise selon l'emploi, pour les salariés rémunérés à l'heure, pour une sélection d'industries, Canada, provinces et territoires.

NAICS	Industry	Size - Taille										
		All Sizes - Toutes les tailles	0-4	5-19	20-49	50-99	100-299	300-499	500 +	0-49	50-299	300 +
SCIAN	Industrie											
PRINCE EDWARD ISLAND - ÎLE-DU-PRINCE-ÉDOUARD												
62	Health care & social assistance - Soins de santé et assistance sociale											
	2000											
	Quarter 1 - Trimestre 1	28.4	27.5	26.8	25.8	26.7	27.2	29.4
	Quarter 2 - Trimestre 2	30.5	29.5	28.6	28.2	28.7	28.8	31.8
	Quarter 3 - Trimestre 3	32.2	29.5	29.4	29.8	29.6	29.9	33.6
	Quarter 4 - Trimestre 4	31.7	31.1	30.7	28.5	30.1	27.4	33.6
	Annual - Annuel	30.8	29.4	29.0	28.2	28.8	28.2	32.2
	2001											
	Quarter 1 - Trimestre 1	33.4	28.8	28.7	28.7	28.7	29.7	36.4
	Quarter 2 - Trimestre 2	32.7	28.5	28.1	32.2	29.3	31.9	34.5
	Quarter 3 - Trimestre 3	33.3	28.6	28.9	29.4	29.0	32.9	35.2
	Quarter 4 - Trimestre 4	33.3	28.4	29.1	29.7	29.1	34.0	34.7
	Annual - Annuel	33.2	28.6	28.7	30.0	29.0	32.1	35.3
	2002											
	Quarter 1 - Trimestre 1	33.4	28.9	30.1	30.0	29.8	34.1	34.6
	Quarter 2 - Trimestre 2	33.1	29.0	29.3	30.4	29.6	32.1	34.7
	Quarter 3 - Trimestre 3	32.1	28.6	29.0	28.7	28.8	31.0	33.4
	Quarter 4 - Trimestre 4	31.1	27.5	27.5	28.2	27.8	30.3	32.3
	Annual - Annuel	32.3	28.6	29.0	29.2	29.0	31.9	33.7
	2003											
	Quarter 1 - Trimestre 1	29.6	..	26.8	27.5
71	Arts, entertainment & recreation - Arts, spectacles et loisirs											
	2000											
	Quarter 1 - Trimestre 1	17.5	..	17.9
	Quarter 2 - Trimestre 2	20.1	..	20.6
	Quarter 3 - Trimestre 3	19.4	..	19.5
	Quarter 4 - Trimestre 4	19.0	..	19.1
	Annual - Annuel	19.0	..	19.2
	2001											
	Quarter 1 - Trimestre 1	18.1	..	20.4
	Quarter 2 - Trimestre 2	17.8	..	18.0
	Quarter 3 - Trimestre 3	18.4	..	19.0
	Quarter 4 - Trimestre 4	18.3	..	19.3
	Annual - Annuel	18.2	..	19.2
	2002											
	Quarter 1 - Trimestre 1	19.4
	Quarter 2 - Trimestre 2	19.4
	Quarter 3 - Trimestre 3	19.5
	Quarter 4 - Trimestre 4	20.6
	Annual - Annuel	19.7
	2003											
	Quarter 1 - Trimestre 1	20.8	..	20.8	21.9
72	Accommodation & food services - Hébergement et services de restauration											
	2000											
	Quarter 1 - Trimestre 1	22.4	25.3	22.3	22.7	22.7
	Quarter 2 - Trimestre 2	23.3	25.6	23.3	23.0	23.4
	Quarter 3 - Trimestre 3	23.4	25.9	23.8	23.7	23.9
	Quarter 4 - Trimestre 4	22.9	24.9	22.2	24.3	23.5
	Annual - Annuel	23.1	25.4	23.0	23.5	23.4
	2001											
	Quarter 1 - Trimestre 1	22.6	25.2	21.7	22.2	22.2
	Quarter 2 - Trimestre 2	23.2	28.3	23.2	23.3	23.6
	Quarter 3 - Trimestre 3	23.5	25.4	23.6	24.4	24.1
	Quarter 4 - Trimestre 4	23.9	27.1	24.6	25.1	25.0
	Annual - Annuel	23.3	26.4	23.4	23.8	23.8
	2002											
	Quarter 1 - Trimestre 1	23.6	..	23.4	24.4
	Quarter 2 - Trimestre 2	24.1	..	24.8	24.9
	Quarter 3 - Trimestre 3	24.5	..	25.4	24.9
	Quarter 4 - Trimestre 4	23.7	..	24.3	25.3
	Annual - Annuel	24.0	..	24.7	24.9
	2003											
	Quarter 1 - Trimestre 1	23.2	..	24.2	24.5

.. Figures unavailable - Nombres indisponibles

Table 12

Quarterly and Annual Estimates of Average Weekly Hours by Enterprise Size of Employment, for Hourly Paid Employees, for Selected Industries, Canada, Provinces and Territories.

(Continued - suite)

Tableau 12

Estimations trimestrielles et annuelles des heures hebdomadaires moyennes par taille d'entreprise selon l'emploi, pour les salariés rémunérés à l'heure, pour une sélection d'industries, Canada, provinces et territoires.

NAICS	Industry	Size - Taille										
		All Sizes - Toutes les tailles	0-4	5-19	20-49	50-99	100-299	300-499	500 +	0-49	50-299	300 +
SCIAN	Industrie											
PRINCE EDWARD ISLAND - ÎLE-DU-PRINCE-ÉDOUARD												
81	Other services (except public administration) - Autres services, sauf les administration publiques											
	2000											
	Quarter 1 - Trimestre 1	24.6	25.6	24.5	23.0	24.7
	Quarter 2 - Trimestre 2	26.2	27.3	26.5	23.8	26.5
	Quarter 3 - Trimestre 3	26.7	26.7	27.4	23.5	26.7
	Quarter 4 - Trimestre 4	27.1	25.7	31.1	21.9	27.8
	Annual - Annuel	26.2	26.4	27.4	23.0	26.5
	2001											
	Quarter 1 - Trimestre 1	28.8	28.7	29.1	25.7	28.5
	Quarter 2 - Trimestre 2	28.9	29.1	28.6	27.8	28.7
	Quarter 3 - Trimestre 3	28.9	28.7	28.7	26.5	28.5
	Quarter 4 - Trimestre 4	29.2	29.6	29.4	25.7	29.0
	Annual - Annuel	28.9	29.0	28.9	26.5	28.7
	2002											
	Quarter 1 - Trimestre 1	28.8	29.8	28.7	25.3	28.6
	Quarter 2 - Trimestre 2	28.0	28.8	27.7	24.5	27.8
	Quarter 3 - Trimestre 3	27.2	28.4	26.4	23.3	27.0
	Quarter 4 - Trimestre 4	27.7	29.1	27.2	26.0	27.9
	Annual - Annuel	27.9	29.0	27.4	24.9	27.8
	2003											
	Quarter 1 - Trimestre 1	27.2	..	26.7
11-91N Industrial aggregate (excluding unclassified) - Ensemble des industries sauf les entreprises non classifiées												
	2000											
	Quarter 1 - Trimestre 1	28.2	28.5	27.2	27.4	28.1	26.9	33.3	29.3	27.5	27.4	29.7
	Quarter 2 - Trimestre 2	29.4	29.8	27.8	28.2	28.5	29.0	32.6	31.1	28.4	28.8	31.2
	Quarter 3 - Trimestre 3	30.2	30.8	28.7	28.6	28.9	30.5	30.2	32.4	29.1	29.8	32.0
	Quarter 4 - Trimestre 4	29.8	30.3	28.7	29.2	28.1	28.4	27.8	31.9	29.2	28.3	31.5
	Annual - Annuel	29.5	29.9	28.1	28.4	28.4	28.8	30.8	31.3	28.6	28.6	31.2
	2001											
	Quarter 1 - Trimestre 1	30.1	29.5	28.7	28.7	28.0	27.7	36.1	32.4	28.9	27.8	32.9
	Quarter 2 - Trimestre 2	30.4	30.0	28.9	29.1	28.1	30.8	32.9	32.5	29.2	29.6	32.5
	Quarter 3 - Trimestre 3	30.9	30.3	29.2	29.8	29.9	31.8	27.7	33.0	29.6	31.0	32.5
	Quarter 4 - Trimestre 4	30.7	30.8	29.7	30.0	29.4	30.6	28.2	32.6	30.0	30.0	32.0
	Annual - Annuel	30.6	30.2	29.1	29.5	28.8	30.4	31.0	32.7	29.4	29.7	32.4
	2002											
	Quarter 1 - Trimestre 1	30.2	30.1	29.4	29.0	29.9	29.1	29.5	31.8	29.4	29.5	31.6
	Quarter 2 - Trimestre 2	30.4	30.1	29.0	30.0	28.2	30.0	31.1	32.6	29.5	29.2	32.4
	Quarter 3 - Trimestre 3	30.5	30.4	29.3	29.5	29.0	30.1	32.6	32.1	29.6	29.6	32.1
	Quarter 4 - Trimestre 4	30.2	31.3	29.5	30.3	28.7	29.0	29.7	31.3	30.1	28.9	31.1
	Annual - Annuel	30.3	30.5	29.3	29.7	28.9	29.5	30.7	31.9	29.7	29.3	31.8
	2003											
	Quarter 1 - Trimestre 1	29.5	30.4	28.9	29.0	28.4	27.9	28.1	31.3	29.2	28.1	30.7
NOVA SCOTIA - NOUVELLE-ÉCOSSE												
23	Construction - Construction											
	2000											
	Quarter 1 - Trimestre 1	35.4	33.4	34.6	36.0	34.5
	Quarter 2 - Trimestre 2	35.9	34.5	35.5	36.4	35.3
	Quarter 3 - Trimestre 3	37.1	35.1	36.2	37.7	36.2
	Quarter 4 - Trimestre 4	37.1	35.2	36.2	37.4	36.1
	Annual - Annuel	36.5	34.6	35.7	36.9	35.6
	2001											
	Quarter 1 - Trimestre 1	35.3	33.1	34.4	36.3	34.4
	Quarter 2 - Trimestre 2	34.8	33.0	34.1	36.0	34.2
	Quarter 3 - Trimestre 3	36.8	34.6	35.7	38.1	36.0
	Quarter 4 - Trimestre 4	36.4	34.7	35.5	36.6	35.5
	Annual - Annuel	35.9	33.9	35.0	36.8	35.1
	2002											
	Quarter 1 - Trimestre 1	34.8	32.0	33.6	35.9	35.3	40.4	33.6	36.9	40.3
	Quarter 2 - Trimestre 2	34.6	32.2	33.3	35.9	34.1	38.8	33.6	35.6	38.8
	Quarter 3 - Trimestre 3	36.4	34.0	34.9	37.4	37.1	37.8	35.3	37.4	41.7
	Quarter 4 - Trimestre 4	38.1	36.3	37.1	38.3	38.2	38.5	37.1	38.3	42.3
	Annual - Annuel	36.1	33.7	34.8	36.9	36.3	38.6	35.0	37.1	40.8
	2003											
	Quarter 1 - Trimestre 1	35.8	34.5	35.3	35.8	36.0	32.5	35.2	34.9	39.7

.. Figures unavailable - Nombres indisponibles

Table 12

Quarterly and Annual Estimates of Average Weekly Hours by Enterprise Size of Employment, for Hourly Paid Employees, for Selected Industries, Canada, Provinces and Territories.

(Continued - suite)

Tableau 12

Estimations trimestrielles et annuelles des heures hebdomadaires moyennes par taille d'entreprise selon l'emploi, pour les salariés rémunérés à l'heure, pour une sélection d'industries, Canada, provinces et territoires.

NAICS	Industry	Size - Taille										
		All Sizes - Toutes les tailles	0-4	5-19	20-49	50-99	100-299	300-499	500 +	0-49	50-299	300 +
SCIAN	Industrie											
NOVA SCOTIA - NOUVELLE-ÉCOSSE												
31-33 Manufacturing - Fabrication												
	2000											
	Quarter 1 - Trimestre 1	38.3	37.3	37.0	38.0	38.6	37.8	36.5	39.2	37.5	38.1	38.7
	Quarter 2 - Trimestre 2	37.4	36.1	36.4	37.2	37.6	37.5	35.8	38.0	36.7	37.5	37.7
	Quarter 3 - Trimestre 3	38.0	36.7	37.2	37.5	37.9	37.5	37.1	38.8	37.2	37.6	38.5
	Quarter 4 - Trimestre 4	38.3	37.3	37.6	37.9	38.5	38.2	36.8	38.9	37.7	38.3	38.5
	Annual - Annuel	38.0	36.9	37.0	37.6	38.1	37.7	36.5	38.7	37.3	37.9	38.3
	2001											
	Quarter 1 - Trimestre 1	37.8	36.3	36.7	37.2	38.4	38.3	36.6	38.2	36.9	38.3	38.0
	Quarter 2 - Trimestre 2	38.1	37.0	37.4	38.2	38.6	38.5	37.5	38.2	37.6	38.6	38.1
	Quarter 3 - Trimestre 3	37.9	36.2	37.6	37.7	37.6	38.2	37.9	38.0	37.4	38.0	37.9
	Quarter 4 - Trimestre 4	37.7	38.0	37.6	37.4	38.4	38.0	36.2	37.8	37.6	38.1	37.6
	Annual - Annuel	37.9	36.9	37.3	37.6	38.2	38.3	37.0	38.0	37.4	38.2	37.9
	2002											
	Quarter 1 - Trimestre 1	37.7	36.6	36.6	37.9	37.0	37.3	37.2	38.3	37.2	37.2	38.2
	Quarter 2 - Trimestre 2	37.8	36.7	36.6	36.9	38.3	37.9	36.8	38.3	36.8	38.1	38.2
	Quarter 3 - Trimestre 3	37.9	36.6	36.8	38.5	36.9	38.2	36.5	38.3	37.5	37.7	38.1
	Quarter 4 - Trimestre 4	38.0	37.4	37.1	41.2	37.4	37.7	36.8	37.9	39.0	37.6	37.8
	Annual - Annuel	37.9	36.8	36.8	38.6	37.4	37.8	36.8	38.2	37.6	37.7	38.0
	2003											
	Quarter 1 - Trimestre 1	38.2	37.0	36.7	40.3	37.5	38.0	38.0	38.3	38.3	37.8	38.2
41 Wholesale Trade - Commerce de gros												
	2000											
	Quarter 1 - Trimestre 1	35.7	32.3	33.5	33.3	37.6	50.8	34.6	32.9	33.2	45.5	33.2
	Quarter 2 - Trimestre 2	35.4	31.4	32.1	31.9	33.6	55.0	31.9	31.6	31.9	47.3	31.6
	Quarter 3 - Trimestre 3	35.8	35.7	35.8	35.8	35.8	37.9	36.7	34.6	35.8	37.1	34.9
	Quarter 4 - Trimestre 4	35.5	36.1	36.0	36.0	34.8	35.9	36.6	34.8	36.0	35.4	35.1
	Annual - Annuel	35.6	33.9	34.3	34.3	35.4	45.7	34.9	33.6	34.2	41.6	33.9
	2001											
	Quarter 1 - Trimestre 1	36.4	35.2	36.2	36.4	35.8	36.5	37.5	36.6	36.1	36.2	36.8
	Quarter 2 - Trimestre 2	36.8	35.3	35.9	37.5	38.1	39.9	36.4	35.8	36.3	39.2	35.9
	Quarter 3 - Trimestre 3	35.9	35.0	35.2	36.6	37.9	36.9	35.8	35.5	35.5	37.4	35.5
	Quarter 4 - Trimestre 4	36.5	36.4	36.2	37.7	36.5	37.2	35.8	36.1	36.7	36.9	36.1
	Annual - Annuel	36.4	35.5	35.9	37.1	37.2	37.8	36.5	36.0	36.2	37.5	36.1
	2002											
	Quarter 1 - Trimestre 1	35.9	35.4	36.2	36.1	34.2	35.6	36.0	36.1	36.0	35.0	36.1
	Quarter 2 - Trimestre 2	35.1	33.7	34.7	34.7	34.6	36.6	35.1	35.4	34.5	35.6	35.4
	Quarter 3 - Trimestre 3	35.2	34.0	34.5	35.1	34.2	37.5	35.8	35.6	34.6	35.8	35.6
	Quarter 4 - Trimestre 4	35.2	34.4	35.0	35.0	34.3	36.2	35.7	35.6	34.9	35.2	35.6
	Annual - Annuel	35.3	34.4	35.1	35.2	34.3	36.6	35.7	35.6	35.0	35.4	35.7
	2003											
	Quarter 1 - Trimestre 1	34.5	35.3	34.9	35.1	34.2	35.7	35.5	33.6	35.0	35.0	33.8
44-45 Retail trade - Commerce de détail												
	2000											
	Quarter 1 - Trimestre 1	25.6	24.5	25.1	26.9	26.6	25.4	20.8	25.5	25.5	26.2	25.4
	Quarter 2 - Trimestre 2	26.0	25.9	26.1	27.8	27.4	26.4	23.1	25.2	26.6	27.0	25.1
	Quarter 3 - Trimestre 3	26.3	26.5	26.3	28.4	27.2	27.2	24.2	25.5	27.0	27.2	25.5
	Quarter 4 - Trimestre 4	25.7	25.0	25.6	27.0	27.2	26.4	22.5	25.1	25.9	26.9	25.1
	Annual - Annuel	25.9	25.5	25.7	27.5	27.1	26.3	22.5	25.3	26.2	26.8	25.3
	2001											
	Quarter 1 - Trimestre 1	25.2	25.8	25.7	27.7	28.2	26.9	23.7	23.6	26.3	27.6	23.6
	Quarter 2 - Trimestre 2	25.5	25.7	25.9	27.4	28.0	28.7	24.5	23.8	26.3	28.3	23.8
	Quarter 3 - Trimestre 3	25.6	25.8	26.3	27.9	28.6	26.3	24.9	24.0	26.7	27.5	24.0
	Quarter 4 - Trimestre 4	25.9	26.5	26.5	28.4	28.9	27.5	24.3	24.0	27.1	28.3	24.0
	Annual - Annuel	25.5	26.0	26.1	27.9	28.4	27.3	24.2	23.8	26.6	27.9	23.8
	2002											
	Quarter 1 - Trimestre 1	26.0	26.9	26.6	28.6	28.0	26.9	32.5	24.3	27.3	27.6	24.4
	Quarter 2 - Trimestre 2	26.2	26.7	26.8	27.8	27.1	25.7	27.3	25.2	27.1	26.6	25.2
	Quarter 3 - Trimestre 3	26.3	27.1	27.1	28.3	27.7	25.8	26.5	25.1	27.5	26.9	25.1
	Quarter 4 - Trimestre 4	26.4	27.4	27.5	28.1	27.6	26.6	24.2	25.1	27.7	27.2	25.1
	Annual - Annuel	26.2	27.0	27.0	28.2	27.6	26.2	27.7	24.9	27.4	27.0	25.0
	2003											
	Quarter 1 - Trimestre 1	26.1	26.9	26.9	27.8	27.2	26.8	28.1	24.8	27.2	27.0	24.9
48-49 Transportation & warehousing - Transport et entreposage												
	2000											
	Quarter 1 - Trimestre 1	31.8	30.8	29.3	30.1	31.1	31.6	29.0	32.5	30.0	31.4	32.5
	Quarter 2 - Trimestre 2	34.2	32.6	31.7	33.7	33.9	33.1	36.1	34.8	32.5	33.6	34.9
	Quarter 3 - Trimestre 3	34.4	35.0	34.0	35.3	35.7	33.3	36.4	34.1	34.6	34.8	34.2
	Quarter 4 - Trimestre 4	33.3	33.7	33.2	34.4	34.4	35.8	35.9	32.6	33.7	35.0	32.8

Table 12

Quarterly and Annual Estimates of Average Weekly Hours by Enterprise Size of Employment, for Hourly Paid Employees, for Selected Industries, Canada, Provinces and Territories.

(Continued - suite)

Tableau 12

Estimations trimestrielles et annuelles des heures hebdomadaires moyennes par taille d'entreprise selon l'emploi, pour les salariés rémunérés à l'heure, pour une sélection d'industries, Canada, provinces et territoires.

NAICS	Industry	Size - Taille										
		All Sizes - Toutes les tailles	0-4	5-19	20-49	50-99	100-299	300-499	500 +	0-49	50-299	300 +
SCIAN	Industrie											
NOVA SCOTIA - NOUVELLE-ÉCOSSE												
48-49 Transportation & warehousing - Transport et entreposage												
	2000											
	Annual - Annuel	33.5	33.1	32.2	33.5	34.1	33.6	35.5	33.5	32.8	33.9	33.6
	2001											
	Quarter 1 - Trimestre 1	35.1	37.4	34.5	36.2	37.1	28.5	27.1	37.0	35.8	32.3	35.5
	Quarter 2 - Trimestre 2	35.6	37.8	35.4	35.5	38.5	30.0	39.7	35.1	36.1	34.3	35.6
	Quarter 3 - Trimestre 3	35.3	36.6	33.4	32.1	36.6	26.4	32.8	39.6	33.9	30.7	38.0
	Quarter 4 - Trimestre 4	35.0	36.5	35.0	37.3	37.9	38.0	40.1	32.6	36.1	37.9	33.5
	Annual - Annuel	35.2	37.1	34.5	35.1	37.5	30.5	34.4	35.8	35.4	33.7	35.6
	2002											
	Quarter 1 - Trimestre 1	35.3	38.2	34.7	31.3	34.9	30.1	40.0	37.2	34.6	32.1	37.5
	Quarter 2 - Trimestre 2	36.1	37.3	34.0	32.8	34.6	32.6	37.5	38.9	34.5	33.5	38.7
	Quarter 3 - Trimestre 3	36.5	36.4	33.8	33.9	34.5	31.7	37.7	40.0	34.6	33.2	39.7
	Quarter 4 - Trimestre 4	36.6	35.7	33.7	34.2	35.7	33.6	36.7	39.4	34.4	34.8	39.1
	Annual - Annuel	36.1	36.9	34.1	33.0	34.9	31.9	38.0	38.9	34.5	33.3	38.8
	2003											
	Quarter 1 - Trimestre 1	36.3	36.6	34.3	34.6	34.8	35.1	36.5	38.3	35.0	34.9	38.0
51	Information & cultural industries - Industrie de l'information et industrie culturelle											
	2000											
	Quarter 1 - Trimestre 1	34.7	34.7	30.7	28.6	30.4	30.7	35.9
	Quarter 2 - Trimestre 2	35.7	31.8	30.1	29.1	30.1	33.1	37.2
	Quarter 3 - Trimestre 3	32.9	30.5	26.9	24.9	26.9	29.7	34.7
	Quarter 4 - Trimestre 4	30.7	34.5	27.5	24.7	27.4	28.0	31.9
	Annual - Annuel	33.6	32.6	28.7	26.6	28.6	30.4	35.0
	2001											
	Quarter 1 - Trimestre 1	30.0	43.5	29.5	27.9	30.8	31.3	29.5
	Quarter 2 - Trimestre 2	31.0	46.2	31.1	30.2	32.6	32.7	30.3
	Quarter 3 - Trimestre 3	31.3	45.8	31.1	30.5	32.9	32.4	30.8
	Quarter 4 - Trimestre 4	31.6	43.8	31.3	31.6	33.1	32.1	31.3
	Annual - Annuel	31.0	44.8	30.8	30.1	32.4	32.1	30.5
	2002											
	Quarter 1 - Trimestre 1	32.0	39.6	32.1	31.4	32.0	31.7	32.8	31.9	31.9
	Quarter 2 - Trimestre 2	31.8	39.9	31.6	31.1	31.5	31.7	32.6	31.6	31.7
	Quarter 3 - Trimestre 3	31.4	43.3	30.3	31.2	31.4	30.8	32.5	31.2	31.3
	Quarter 4 - Trimestre 4	30.7	42.5	29.8	29.5	31.5	28.8	31.4	30.1	30.6
	Annual - Annuel	31.5	41.2	31.0	30.8	31.6	30.6	32.4	31.2	31.4
	2003											
	Quarter 1 - Trimestre 1	30.7	43.9	28.5	27.9	28.9	29.6	30.4	29.3	30.9
52	Finance & insurance - Finance et assurances											
	2000											
	Quarter 1 - Trimestre 1	27.7	27.9	28.3	28.5	28.3	28.7	27.6
	Quarter 2 - Trimestre 2	26.9	29.7	28.5	28.1	28.6	28.9	26.4
	Quarter 3 - Trimestre 3	28.7	32.2	30.4	30.9	30.9	31.0	27.9
	Quarter 4 - Trimestre 4	30.0	35.9	33.0	34.3	34.1	33.8	28.9
	Annual - Annuel	28.4	31.9	30.2	30.6	30.7	30.9	27.7
	2001											
	Quarter 1 - Trimestre 1	29.2	31.4	30.2	30.6	30.6	30.4	28.8
	Quarter 2 - Trimestre 2	26.6	30.0	29.9	29.4	29.7	29.1	25.8
	Quarter 3 - Trimestre 3	25.3	28.8	27.9	27.8	28.1	27.1	24.6
	Quarter 4 - Trimestre 4	25.9	28.1	28.2	28.0	28.1	27.8	25.3
	Annual - Annuel	26.8	29.6	29.0	28.9	29.1	28.7	26.3
	2002											
	Quarter 1 - Trimestre 1	25.8	28.3	28.0	27.8	27.6	28.6	28.0	27.9	25.3
	Quarter 2 - Trimestre 2	25.9	27.6	28.0	27.9	27.7	26.4	27.9	27.3	25.5
	Quarter 3 - Trimestre 3	25.6	28.9	27.8	28.3	27.0	27.9	28.2	27.3	25.0
	Quarter 4 - Trimestre 4	24.9	27.2	27.1	27.7	25.9	26.3	27.3	26.0	24.5
	Annual - Annuel	25.6	28.0	27.7	28.0	27.0	27.2	27.9	27.1	25.1
	2003											
	Quarter 1 - Trimestre 1	25.6	27.5	27.1	27.5	28.5	25.2	27.4	26.1	25.3
53	Real estate & rental & leasing - Services immobiliers et services de location et de location à bail											
	2000											
	Quarter 1 - Trimestre 1	26.9	25.3	24.8
	Quarter 2 - Trimestre 2	25.2	23.5	23.9
	Quarter 3 - Trimestre 3	28.6	26.4	27.2

.. Figures unavailable - Nombres indisponibles

Table 12

Quarterly and Annual Estimates of Average Weekly Hours by Enterprise Size of Employment, for Hourly Paid Employees, for Selected Industries, Canada, Provinces and Territories.

(Continued - suite)

Tableau 12

Estimations trimestrielles et annuelles des heures hebdomadaires moyennes par taille d'entreprise selon l'emploi, pour les salariés rémunérés à l'heure, pour une sélection d'industries, Canada, provinces et territoires.

NAICS	Industry	Size - Taille										
		All Sizes - Toutes les tailles	0-4	5-19	20-49	50-99	100-299	300-499	500 +	0-49	50-299	300 +
SCIAN	Industrie											
NOVA SCOTIA - NOUVELLE-ÉCOSSE												
53	Real estate & rental & leasing - Services immobiliers et services de location et de location à bail											
	2000											
	Quarter 4 - Trimestre 4	27.5	24.0	26.0
	Annual - Annuel	27.0	24.7	25.5
	2001											
	Quarter 1 - Trimestre 1	26.4	24.0	25.0
	Quarter 2 - Trimestre 2	27.7	26.8	27.4
	Quarter 3 - Trimestre 3	29.2	27.9	28.2
	Quarter 4 - Trimestre 4	28.5	28.5	28.6
	Annual - Annuel	28.0	26.9	27.4
	2002											
	Quarter 1 - Trimestre 1	27.2	26.7	26.6	26.2	26.5
	Quarter 2 - Trimestre 2	28.1	27.0	27.6	26.6	27.2
	Quarter 3 - Trimestre 3	27.5	27.0	26.8	27.0	26.9
	Quarter 4 - Trimestre 4	27.5	27.2	27.2	26.6	27.1
	Annual - Annuel	27.6	27.0	27.0	26.6	26.9
	2003											
	Quarter 1 - Trimestre 1	26.5	26.3	25.9	25.9	26.0
54	Professional, scientific & technical services - Services professionnels, scientifiques et techniques											
	2000											
	Quarter 1 - Trimestre 1	29.8	28.8	30.0	31.3	31.8	28.2	29.9	29.3	29.7
	Quarter 2 - Trimestre 2	31.0	30.4	30.1	32.7	31.5	32.2	30.8	32.0	30.7
	Quarter 3 - Trimestre 3	31.3	30.7	30.9	32.6	31.7	31.0	31.2	31.1	32.1
	Quarter 4 - Trimestre 4	31.5	30.8	31.7	33.1	32.0	31.3	31.7	31.5	30.6
	Annual - Annuel	30.9	30.2	30.6	32.4	31.7	30.7	30.9	31.0	30.9
	2001											
	Quarter 1 - Trimestre 1	31.2	30.6	31.3	31.7	33.0	31.0	31.2	31.7	31.0
	Quarter 2 - Trimestre 2	31.0	30.5	30.7	32.1	32.8	30.4	31.0	31.2	30.8
	Quarter 3 - Trimestre 3	30.7	30.0	30.3	32.2	31.7	29.8	30.7	30.5	30.9
	Quarter 4 - Trimestre 4	30.6	29.7	30.1	31.9	31.7	30.4	30.3	30.9	30.9
	Annual - Annuel	30.9	30.2	30.6	32.0	32.3	30.4	30.8	31.1	30.9
	2002											
	Quarter 1 - Trimestre 1	30.6	30.2	30.1	31.3	30.6	30.0	30.2	32.0	30.4	30.2	31.6
	Quarter 2 - Trimestre 2	30.0	30.2	29.6	30.1	29.7	30.9	28.5	30.6	29.9	30.4	30.1
	Quarter 3 - Trimestre 3	30.9	30.8	30.6	31.3	30.1	31.1	31.1	31.4	30.9	30.6	31.3
	Quarter 4 - Trimestre 4	30.7	30.8	30.3	30.4	29.3	29.9	36.9	32.6	30.5	29.7	32.8
	Annual - Annuel	30.6	30.5	30.1	30.8	29.9	30.4	30.3	31.6	30.4	30.2	31.4
	2003											
	Quarter 1 - Trimestre 1	28.9	28.5	28.4	28.8	28.1	28.2	34.1	30.7	28.6	28.2	30.9
56	Admin. & support, waste managemt. & remediation services - Services admin., soutien, gestion des déchets, assainissem.											
	2000											
	Quarter 1 - Trimestre 1	27.8	26.4	28.4	30.1	26.7	25.3	28.5	25.9	28.1
	Quarter 2 - Trimestre 2	28.5	28.6	29.3	30.1	28.7	27.2	29.4	27.8	28.0
	Quarter 3 - Trimestre 3	29.2	28.9	29.3	31.4	29.7	27.9	29.8	28.6	29.0
	Quarter 4 - Trimestre 4	28.9	31.3	29.3	31.2	28.7	29.2	30.4	29.0	27.6
	Annual - Annuel	28.7	28.8	29.1	30.7	28.5	27.7	29.5	28.0	28.2
	2001											
	Quarter 1 - Trimestre 1	25.2	25.2	25.7	28.5	25.5	25.6	26.7	25.5	24.1
	Quarter 2 - Trimestre 2	25.3	24.9	25.7	28.9	25.1	24.6	26.6	24.9	24.6
	Quarter 3 - Trimestre 3	25.3	25.0	25.6	29.3	26.4	25.5	26.7	25.9	24.3
	Quarter 4 - Trimestre 4	25.6	25.5	26.3	28.6	28.1	25.7	27.0	26.8	24.6
	Annual - Annuel	25.4	25.2	25.8	28.8	26.2	25.4	26.7	25.7	24.4
	2002											
	Quarter 1 - Trimestre 1	25.7	26.0	25.7	27.9	26.9	25.5	28.4	24.8	26.7	26.1	25.1
	Quarter 2 - Trimestre 2	26.2	25.5	25.3	27.8	25.6	26.4	28.8	25.9	26.2	26.0	26.4
	Quarter 3 - Trimestre 3	26.9	25.4	25.7	28.1	27.7	27.7	28.4	26.6	26.5	27.7	26.8
	Quarter 4 - Trimestre 4	27.2	26.8	26.2	28.3	29.6	28.3	29.2	26.0	27.1	28.8	26.5
	Annual - Annuel	26.5	25.9	25.7	28.0	27.4	27.2	28.7	25.8	26.6	27.3	26.2
	2003											
	Quarter 1 - Trimestre 1	27.1	26.8	25.8	27.3	27.9	26.7	30.3	26.5	26.6	27.2	27.2

.. Figures unavailable - Nombres indisponibles

Table 12

Quarterly and Annual Estimates of Average Weekly Hours by Enterprise Size of Employment, for Hourly Paid Employees, for Selected Industries, Canada, Provinces and Territories.

(Continued - suite)

Tableau 12

Estimations trimestrielles et annuelles des heures hebdomadaires moyennes par taille d'entreprise selon l'emploi, pour les salariés rémunérés à l'heure, pour une sélection d'industries, Canada, provinces et territoires.

NAICS	Industry	Size - Taille										
		All Sizes - Toutes les tailles	0-4	5-19	20-49	50-99	100-299	300-499	500 +	0-49	50-299	300 +
SCIAN	Industrie											
NOVA SCOTIA - NOUVELLE-ÉCOSSE												
62	Health care & social assistance - Soins de santé et assistance sociale											
	2000											
	Quarter 1 - Trimestre 1	25.0	25.5	24.3	24.1	23.7	25.2	24.1	25.3	24.6	24.7	25.2
	Quarter 2 - Trimestre 2	26.3	26.5	25.3	25.4	25.0	25.8	26.0	26.8	25.7	25.5	26.8
	Quarter 3 - Trimestre 3	26.7	26.2	25.8	26.5	26.1	27.1	27.2	26.9	26.1	26.8	26.9
	Quarter 4 - Trimestre 4	27.1	29.8	28.4	28.4	26.7	25.9	28.3	26.9	28.9	26.2	27.0
	Annual - Annuel	26.3	27.0	25.9	26.1	25.4	26.1	26.5	26.5	26.3	25.8	26.5
	2001											
	Quarter 1 - Trimestre 1	26.8	37.7	31.8	29.7	26.3	24.4	24.5	25.8	33.2	24.9	25.7
	Quarter 2 - Trimestre 2	26.7	36.6	31.8	28.5	25.7	24.4	24.7	25.9	32.6	24.8	25.8
	Quarter 3 - Trimestre 3	26.7	36.5	31.5	28.0	25.8	24.4	24.7	26.0	32.3	24.8	25.8
	Quarter 4 - Trimestre 4	26.4	36.3	31.3	27.7	25.5	24.2	22.3	25.7	32.1	24.5	25.5
	Annual - Annuel	26.6	36.8	31.6	28.5	25.8	24.3	24.2	25.8	32.6	24.7	25.7
	2002											
	Quarter 1 - Trimestre 1	26.6	36.5	31.6	27.9	25.6	24.4	24.6	25.8	32.4	24.7	25.7
	Quarter 2 - Trimestre 2	26.7	36.6	31.4	27.8	25.6	24.3	24.0	26.0	32.1	24.7	25.8
	Quarter 3 - Trimestre 3	26.8	36.4	31.7	28.5	25.9	24.4	24.2	26.2	32.2	24.8	26.0
	Quarter 4 - Trimestre 4	27.6	35.6	30.6	28.3	26.4	24.9	24.7	27.5	31.5	25.3	27.3
	Annual - Annuel	26.9	36.3	31.4	28.1	25.9	24.5	24.4	26.4	32.0	24.9	26.2
	2003											
	Quarter 1 - Trimestre 1	28.7	34.0	30.2	28.1	26.7	25.9	26.3	29.2	30.7	26.1	29.0
71	Arts, entertainment & recreation - Arts, spectacles et loisirs											
	2000											
	Quarter 1 - Trimestre 1	22.2	..	21.3	19.0
	Quarter 2 - Trimestre 2	22.7	..	21.9	21.6
	Quarter 3 - Trimestre 3	23.7	..	22.4	22.1
	Quarter 4 - Trimestre 4	23.5	..	21.7	18.8
	Annual - Annuel	23.1	..	21.9	20.6
	2001											
	Quarter 1 - Trimestre 1	21.6	..	21.7	20.1
	Quarter 2 - Trimestre 2	21.5	..	21.1	20.8
	Quarter 3 - Trimestre 3	21.6	..	20.8	21.4
	Quarter 4 - Trimestre 4	21.7	..	21.4	21.2
	Annual - Annuel	21.6	..	21.2	21.0
	2002											
	Quarter 1 - Trimestre 1	21.7	23.5	21.7	21.3	21.9
	Quarter 2 - Trimestre 2	22.9	23.5	22.8	22.6	22.8
	Quarter 3 - Trimestre 3	25.0	24.4	24.9	25.2	24.9
	Quarter 4 - Trimestre 4	25.0	25.8	26.0	24.4	25.3
	Annual - Annuel	23.7	24.4	24.0	23.6	23.9
	2003											
	Quarter 1 - Trimestre 1	25.6	27.4	26.4	25.3	..	25.0	26.1
72	Accommodation & food services - Hébergement et services de restauration											
	2000											
	Quarter 1 - Trimestre 1	23.9	22.5	22.8	23.0	24.2	23.8	22.9	24.0	26.0
	Quarter 2 - Trimestre 2	24.3	23.4	23.9	23.4	24.5	24.5	23.6	24.5	26.0
	Quarter 3 - Trimestre 3	25.5	24.8	24.7	24.3	24.9	25.7	24.6	25.4	28.6
	Quarter 4 - Trimestre 4	25.4	25.2	24.7	24.5	25.5	25.5	24.7	25.5	27.4
	Annual - Annuel	24.8	24.2	24.1	23.9	24.8	24.9	24.0	24.9	27.0
	2001											
	Quarter 1 - Trimestre 1	25.4	24.6	24.8	24.5	25.5	25.3	24.6	25.4	26.9
	Quarter 2 - Trimestre 2	25.8	25.4	25.0	24.8	25.5	25.7	25.0	25.6	27.6
	Quarter 3 - Trimestre 3	25.4	24.3	24.9	24.6	25.1	25.0	24.7	25.0	27.8
	Quarter 4 - Trimestre 4	25.3	24.1	24.9	24.3	25.9	24.6	24.6	25.1	27.1
	Annual - Annuel	25.5	24.6	24.9	24.6	25.5	25.2	24.7	25.3	27.3
	2002											
	Quarter 1 - Trimestre 1	25.3	24.9	24.6	24.6	25.0	25.1	24.6	25.0	27.0
	Quarter 2 - Trimestre 2	25.9	26.5	26.0	25.1	24.9	25.7	25.6	25.3	27.8
	Quarter 3 - Trimestre 3	25.7	25.6	25.6	24.9	24.5	25.7	25.3	25.2	28.1
	Quarter 4 - Trimestre 4	25.3	25.3	24.9	24.5	24.2	25.1	24.8	24.7	27.6
	Annual - Annuel	25.6	25.6	25.3	24.8	24.6	25.4	25.1	25.1	27.6
	2003											
	Quarter 1 - Trimestre 1	25.1	24.3	24.8	23.6	24.0	24.8	27.0	28.5	24.2	24.4	28.1

.. Figures unavailable - Nombres indisponibles

Table 12

Quarterly and Annual Estimates of Average Weekly Hours by Enterprise Size of Employment, for Hourly Paid Employees, for Selected Industries, Canada, Provinces and Territories.

(Continued - suite)

Tableau 12

Estimations trimestrielles et annuelles des heures hebdomadaires moyennes par taille d'entreprise selon l'emploi, pour les salariés rémunérés à l'heure, pour une sélection d'industries, Canada, provinces et territoires.

NAICS	Industry	Size - Taille										
		All Sizes - Toutes les tailles	0-4	5-19	20-49	50-99	100-299	300-499	500 +	0-49	50-299	300 +
SCIAN	Industrie											
NOVA SCOTIA - NOUVELLE-ÉCOSSE												
81	Other services (except public administration) - Autres services, sauf les administration publiques											
	2000											
	Quarter 1 - Trimestre 1	25.9	26.5	26.3	25.7	26.3
	Quarter 2 - Trimestre 2	25.8	26.9	26.4	24.0	26.2
	Quarter 3 - Trimestre 3	26.6	27.1	27.2	25.4	26.8
	Quarter 4 - Trimestre 4	26.6	28.1	27.4	25.3	27.2
	Annual - Annuel	26.2	27.1	26.9	25.1	26.6
	2001											
	Quarter 1 - Trimestre 1	27.5	28.0	28.5	26.9	28.0
	Quarter 2 - Trimestre 2	27.4	27.7	28.3	26.9	27.8
	Quarter 3 - Trimestre 3	27.2	27.3	27.9	26.9	27.5
	Quarter 4 - Trimestre 4	27.4	27.5	28.1	26.3	27.6
	Annual - Annuel	27.4	27.6	28.2	26.8	27.7
	2002											
	Quarter 1 - Trimestre 1	27.6	28.0	28.3	26.6	24.7	27.4	27.8	26.1	28.3
	Quarter 2 - Trimestre 2	27.7	27.9	28.3	26.1	25.0	26.3	27.6	25.6	29.9
	Quarter 3 - Trimestre 3	27.6	28.2	28.4	26.0	25.4	26.5	27.9	25.9	29.1
	Quarter 4 - Trimestre 4	27.7	28.5	29.2	26.0	26.1	24.0	28.3	25.1	29.0
	Annual - Annuel	27.7	28.2	28.6	26.2	25.4	26.0	27.9	25.6	29.1
	2003											
	Quarter 1 - Trimestre 1	27.4	28.7	28.7	26.1	25.2	23.5	28.1	24.3	28.4
11-91N Industrial aggregate (excluding unclassified) - Ensemble des industries sauf les entreprises non classifiées												
	2000											
	Quarter 1 - Trimestre 1	29.1	28.1	27.9	28.9	28.2	28.8	30.3	30.1	28.2	28.6	30.1
	Quarter 2 - Trimestre 2	29.5	29.2	28.5	29.1	28.6	30.1	30.8	30.1	28.8	29.5	30.2
	Quarter 3 - Trimestre 3	30.2	29.6	29.2	29.8	29.5	30.0	32.0	31.0	29.5	29.8	31.1
	Quarter 4 - Trimestre 4	30.1	30.3	29.4	30.0	29.4	29.2	32.5	30.5	29.8	29.3	30.7
	Annual - Annuel	29.7	29.3	28.7	29.4	29.0	29.5	31.4	30.4	29.1	29.3	30.5
	2001											
	Quarter 1 - Trimestre 1	29.6	31.1	29.5	30.0	29.9	28.5	29.7	29.5	30.0	29.0	29.5
	Quarter 2 - Trimestre 2	29.8	31.0	29.7	30.0	30.1	29.4	30.7	29.6	30.1	29.6	29.7
	Quarter 3 - Trimestre 3	29.9	30.8	30.0	30.3	30.8	28.8	30.0	29.8	30.3	29.6	29.8
	Quarter 4 - Trimestre 4	29.8	31.5	30.1	30.2	30.9	28.7	30.1	29.3	30.4	29.6	29.3
	Annual - Annuel	29.8	31.1	29.8	30.1	30.4	28.9	30.1	29.5	30.2	29.5	29.6
	2002											
	Quarter 1 - Trimestre 1	29.6	31.3	29.8	30.0	29.3	28.3	30.1	29.5	30.2	28.7	29.6
	Quarter 2 - Trimestre 2	29.9	31.1	29.9	29.8	29.4	29.1	30.8	30.1	30.1	29.3	30.1
	Quarter 3 - Trimestre 3	30.1	31.3	30.3	30.4	29.5	29.6	30.2	30.1	30.5	29.6	30.1
	Quarter 4 - Trimestre 4	30.3	31.8	30.6	30.6	29.6	29.2	29.8	30.3	30.9	29.4	30.3
	Annual - Annuel	30.0	31.4	30.1	30.2	29.5	29.1	30.2	30.0	30.4	29.2	30.0
	2003											
	Quarter 1 - Trimestre 1	30.1	31.1	30.1	29.8	29.0	28.9	31.1	30.5	30.2	29.0	30.6
NEW BRUNSWICK - NOUVEAU-BRUNSWICK												
23	Construction - Construction											
	2000											
	Quarter 1 - Trimestre 1	34.2	32.5	33.6	34.7	35.3	37.5	33.5	36.5	37.3
	Quarter 2 - Trimestre 2	35.0	33.9	34.6	35.4	36.5	37.3	34.5	37.0	36.6
	Quarter 3 - Trimestre 3	36.6	35.0	35.7	36.9	38.3	39.1	35.8	38.8	42.5
	Quarter 4 - Trimestre 4	37.3	35.7	36.6	37.3	37.8	39.8	36.4	38.7	45.3
	Annual - Annuel	35.9	34.4	35.3	36.3	37.2	38.5	35.2	37.9	40.6
	2001											
	Quarter 1 - Trimestre 1	35.7	33.9	35.2	37.0	36.0	39.4	35.1	37.4	41.6
	Quarter 2 - Trimestre 2	35.1	34.4	34.3	35.6	36.4	37.5	34.6	36.8	37.9
	Quarter 3 - Trimestre 3	36.4	35.6	35.6	36.7	38.2	37.9	35.9	38.1	40.8
	Quarter 4 - Trimestre 4	35.8	35.2	35.3	36.2	36.5	38.0	35.4	37.1	37.6
	Annual - Annuel	35.8	34.8	35.1	36.3	37.0	38.0	35.3	37.4	39.4
	2002											
	Quarter 1 - Trimestre 1	33.4	31.9	33.0	34.8	35.1	36.5	33.0	35.4	37.4
	Quarter 2 - Trimestre 2	33.8	32.1	32.9	34.8	35.7	40.4	33.1	36.9	38.4
	Quarter 3 - Trimestre 3	35.8	34.1	35.1	36.3	37.3	38.6	35.0	37.6	40.5
	Quarter 4 - Trimestre 4	37.1	35.8	36.7	37.6	37.8	39.3	36.6	38.3	39.7
	Annual - Annuel	35.3	33.6	34.6	36.1	36.8	39.0	34.6	37.4	39.4
	2003											
	Quarter 1 - Trimestre 1	35.8	34.3	35.3	36.2	37.8	37.5	35.1	37.7	40.3

.. Figures unavailable - Nombres indisponibles

Table 12

Quarterly and Annual Estimates of Average Weekly Hours by Enterprise Size of Employment, for Hourly Paid Employees, for Selected Industries, Canada, Provinces and Territories.

(Continued - suite)

Tableau 12

Estimations trimestrielles et annuelles des heures hebdomadaires moyennes par taille d'entreprise selon l'emploi, pour les salariés rémunérés à l'heure, pour une sélection d'industries, Canada, provinces et territoires.

NAICS	Industry	Size - Taille										
		All Sizes - Toutes les tailles	0-4	5-19	20-49	50-99	100-299	300-499	500 +	0-49	50-299	300 +
SCIAN	Industrie											
NEW BRUNSWICK - NOUVEAU-BRUNSWICK												
31-33 Manufacturing - Fabrication												
	2000											
	Quarter 1 - Trimestre 1	37.5	36.2	36.2	36.8	37.8	37.0	38.4	38.0	36.4	37.3	38.1
	Quarter 2 - Trimestre 2	38.5	37.4	37.8	38.3	38.5	37.7	39.1	39.0	37.9	37.9	39.0
	Quarter 3 - Trimestre 3	38.4	37.3	37.8	37.9	37.8	37.9	38.9	38.9	37.8	37.9	38.9
	Quarter 4 - Trimestre 4	38.1	38.0	38.5	38.6	39.2	38.6	39.0	37.5	38.5	38.8	37.7
	Annual - Annuel	38.2	37.2	37.6	37.9	38.3	37.8	38.9	38.4	37.7	38.0	38.4
	2001											
	Quarter 1 - Trimestre 1	38.0	36.3	36.5	37.1	37.2	37.8	38.9	38.5	36.7	37.5	38.5
	Quarter 2 - Trimestre 2	37.7	37.2	37.0	37.6	38.6	37.4	38.1	37.9	37.3	37.8	37.9
	Quarter 3 - Trimestre 3	37.7	36.5	36.6	37.6	36.9	38.0	36.6	38.2	37.1	37.7	37.8
	Quarter 4 - Trimestre 4	37.7	38.1	37.0	37.5	37.3	37.7	37.7	37.9	37.4	37.6	37.8
	Annual - Annuel	37.8	37.0	36.8	37.5	37.5	37.7	37.6	38.1	37.1	37.6	38.0
	2002											
	Quarter 1 - Trimestre 1	37.9	36.9	36.7	37.0	37.7	38.2	38.7	38.1	36.9	38.0	38.2
	Quarter 2 - Trimestre 2	37.9	36.5	37.4	37.5	38.1	37.5	38.5	38.1	37.4	37.7	38.2
	Quarter 3 - Trimestre 3	37.9	36.6	37.2	38.3	37.9	37.5	38.1	38.1	37.6	37.6	38.1
	Quarter 4 - Trimestre 4	38.1	37.1	37.4	37.9	37.8	38.0	38.1	38.4	37.6	37.9	38.4
	Annual - Annuel	38.0	36.8	37.2	37.7	37.9	37.8	38.4	38.2	37.4	37.8	38.2
	2003											
	Quarter 1 - Trimestre 1	38.3	37.0	37.1	37.8	38.4	38.5	38.3	38.5	37.4	38.4	38.5
41 Wholesale Trade - Commerce de gros												
	2000											
	Quarter 1 - Trimestre 1	35.1	35.5	34.5	34.8	36.5	36.1	36.2	35.0	34.7	36.3	35.1
	Quarter 2 - Trimestre 2	35.4	34.8	35.0	34.7	36.7	35.8	37.9	35.5	34.9	36.3	35.7
	Quarter 3 - Trimestre 3	34.9	34.7	34.6	35.1	35.8	35.8	38.1	34.2	34.8	35.8	34.6
	Quarter 4 - Trimestre 4	35.6	35.8	35.5	35.5	36.4	36.1	36.9	35.2	35.6	36.3	35.4
	Annual - Annuel	35.3	35.2	34.9	35.1	36.3	36.0	37.2	35.0	35.0	36.2	35.2
	2001											
	Quarter 1 - Trimestre 1	36.0	35.0	35.3	35.6	36.4	36.7	36.2	36.6	35.3	36.5	36.6
	Quarter 2 - Trimestre 2	35.9	35.1	35.6	35.4	38.1	36.1	37.4	35.7	35.4	37.3	35.9
	Quarter 3 - Trimestre 3	36.2	35.6	35.8	35.6	35.6	36.0	41.1	36.2	35.7	35.8	37.0
	Quarter 4 - Trimestre 4	36.2	35.8	35.6	36.2	37.1	36.2	40.2	36.0	35.9	36.7	36.4
	Annual - Annuel	36.1	35.4	35.6	35.7	36.9	36.2	39.1	36.1	35.6	36.6	36.5
	2002											
	Quarter 1 - Trimestre 1	35.1	34.8	34.9	34.5	36.0	36.1	37.3	35.0	34.8	36.1	35.1
	Quarter 2 - Trimestre 2	34.9	33.8	34.2	34.5	36.0	36.1	36.8	35.1	34.2	36.0	35.2
	Quarter 3 - Trimestre 3	34.8	34.3	34.2	34.2	35.7	36.4	36.8	34.7	34.2	36.1	34.9
	Quarter 4 - Trimestre 4	35.3	34.9	34.7	34.8	35.6	37.1	35.9	35.4	34.8	36.2	35.4
	Annual - Annuel	35.0	34.4	34.5	34.5	35.8	36.4	36.5	35.0	34.5	36.1	35.2
	2003											
	Quarter 1 - Trimestre 1	34.5	34.9	34.6	34.2	35.7	36.1	35.2	33.7	34.5	35.9	33.9
44-45 Retail trade - Commerce de détail												
	2000											
	Quarter 1 - Trimestre 1	24.8	23.8	24.1	25.8	26.0	25.8	24.2	24.6	24.6	25.9	24.6
	Quarter 2 - Trimestre 2	25.6	25.4	25.3	27.0	26.7	26.0	28.0	24.8	25.9	26.4	25.0
	Quarter 3 - Trimestre 3	26.1	25.5	25.7	27.5	27.0	26.5	29.4	25.6	26.2	26.8	25.7
	Quarter 4 - Trimestre 4	26.0	25.4	25.6	27.6	26.5	26.9	27.5	25.5	26.2	26.6	25.6
	Annual - Annuel	25.6	25.0	25.2	27.0	26.5	26.3	26.7	25.2	25.7	26.4	25.2
	2001											
	Quarter 1 - Trimestre 1	25.9	26.0	25.9	27.1	27.6	28.3	29.9	24.8	26.3	27.9	25.0
	Quarter 2 - Trimestre 2	26.2	26.4	26.5	27.6	26.5	28.8	31.4	25.0	26.8	27.5	25.2
	Quarter 3 - Trimestre 3	26.3	26.2	26.5	27.9	27.1	28.6	30.8	25.1	26.9	27.8	25.3
	Quarter 4 - Trimestre 4	26.5	26.5	26.5	27.9	27.6	28.4	30.1	25.3	27.0	28.0	25.5
	Annual - Annuel	26.2	26.3	26.4	27.6	27.2	28.5	30.5	25.1	26.7	27.8	25.2
	2002											
	Quarter 1 - Trimestre 1	26.6	26.5	26.7	27.8	27.8	29.2	29.3	25.3	27.0	28.4	25.5
	Quarter 2 - Trimestre 2	26.8	26.4	26.7	28.0	27.2	27.5	30.2	26.0	27.1	27.3	26.2
	Quarter 3 - Trimestre 3	26.9	26.8	27.2	28.8	26.8	28.9	29.9	25.7	27.6	27.7	25.9
	Quarter 4 - Trimestre 4	26.9	26.9	27.4	28.8	27.6	27.0	30.9	25.6	27.8	27.3	25.8
	Annual - Annuel	26.8	26.7	27.0	28.3	27.3	28.1	30.0	25.7	27.4	27.6	25.8
	2003											
	Quarter 1 - Trimestre 1	26.7	26.7	27.0	28.5	26.8	27.3	27.5	27.0	25.8
48-49 Transportation & warehousing - Transport et entreposage												
	2000											
	Quarter 1 - Trimestre 1	32.2	32.2	31.2	31.6	31.4	30.4	31.6	31.0	32.9

.. Figures unavailable - Nombres indisponibles

Table 12

Quarterly and Annual Estimates of Average Weekly Hours by Enterprise Size of Employment, for Hourly Paid Employees, for Selected Industries, Canada, Provinces and Territories.

(Continued - suite)

Tableau 12

Estimations trimestrielles et annuelles des heures hebdomadaires moyennes par taille d'entreprise selon l'emploi, pour les salariés rémunérés à l'heure, pour une sélection d'industries, Canada, provinces et territoires.

NAICS	Industry	Size - Taille										
		All Sizes - Toutes les tailles	0-4	5-19	20-49	50-99	100-299	300-499	500 +	0-49	50-299	300 +
SCIAN	Industrie											
NEW BRUNSWICK - NOUVEAU-BRUNSWICK												
48-49 Transportation & warehousing - Transport et entreposage												
	2000											
	Quarter 2 - Trimestre 2	33.0	32.4	32.0	32.1	33.6	32.0	32.2	32.9	33.7
	Quarter 3 - Trimestre 3	33.8	33.3	32.7	33.0	33.7	32.2	33.0	33.0	34.5
	Quarter 4 - Trimestre 4	34.0	33.8	33.3	33.7	35.1	32.4	33.6	33.6	34.4
	Annual - Annuel	33.3	32.9	32.4	32.6	33.5	31.8	32.6	32.7	33.9
	2001											
	Quarter 1 - Trimestre 1	37.2	42.9	39.2	38.0	38.3	35.9	40.1	37.1	35.4
	Quarter 2 - Trimestre 2	37.0	42.2	38.2	37.9	37.3	36.8	39.3	37.0	35.5
	Quarter 3 - Trimestre 3	37.1	41.4	39.0	39.1	39.0	34.7	39.8	36.4	35.7
	Quarter 4 - Trimestre 4	37.0	41.8	37.5	39.3	38.6	35.7	39.3	36.9	35.5
	Annual - Annuel	37.0	42.1	38.5	38.6	38.3	35.8	39.6	36.9	35.5
	2002											
	Quarter 1 - Trimestre 1	37.4	42.6	38.3	39.6	39.1	36.7	46.3	35.3	40.0	37.5	35.7
	Quarter 2 - Trimestre 2	37.9	41.8	38.1	41.1	40.6	38.0	33.6	36.0	40.1	38.9	35.8
	Quarter 3 - Trimestre 3	38.4	42.4	37.8	41.7	41.8	37.0	40.4	36.4	40.4	38.8	36.9
	Quarter 4 - Trimestre 4	37.8	39.9	37.5	40.1	39.7	36.8	39.3	36.7	39.0	37.9	37.0
	Annual - Annuel	37.9	41.7	37.9	40.7	40.3	37.2	39.4	36.1	39.9	38.3	36.4
	2003											
	Quarter 1 - Trimestre 1	37.1	39.5	37.2	38.9	39.9	36.1	37.2	36.1	38.5	37.5	36.2
51	Information & cultural industries - Industrie de l'information et industrie culturelle											
	2000											
	Quarter 1 - Trimestre 1	37.1	26.6	29.7	39.9
	Quarter 2 - Trimestre 2	34.5	23.7	24.4	37.4
	Quarter 3 - Trimestre 3	33.6	22.2	24.2	36.0
	Quarter 4 - Trimestre 4	34.5	27.6	28.2	36.0
	Annual - Annuel	34.9	25.0	26.4	37.2
	2001											
	Quarter 1 - Trimestre 1	28.6	20.8	24.3	30.2
	Quarter 2 - Trimestre 2	28.7	20.1	23.8	30.5
	Quarter 3 - Trimestre 3	28.6	20.1	23.0	30.2
	Quarter 4 - Trimestre 4	28.8	18.8	23.4	30.6
	Annual - Annuel	28.7	19.9	23.6	30.4
	2002											
	Quarter 1 - Trimestre 1	29.4	..	23.8	31.2
	Quarter 2 - Trimestre 2	29.2	..	23.3	30.9
	Quarter 3 - Trimestre 3	28.9	..	23.2	30.2
	Quarter 4 - Trimestre 4	29.9	..	24.1	30.9
	Annual - Annuel	29.4	..	23.6	30.8
	2003											
	Quarter 1 - Trimestre 1	29.2	..	24.3	26.4	30.1
52	Finance & insurance - Finance et assurances											
	2000											
	Quarter 1 - Trimestre 1	29.0	28.8	29.4	29.1	29.2	29.5	28.9
	Quarter 2 - Trimestre 2	27.7	29.4	28.5	27.7	28.5	28.0	27.4
	Quarter 3 - Trimestre 3	30.0	32.0	31.1	29.4	31.0	31.0	29.6
	Quarter 4 - Trimestre 4	33.6	36.3	34.7	33.4	34.8	34.8	33.1
	Annual - Annuel	30.2	32.1	31.1	30.0	31.1	31.0	29.8
	2001											
	Quarter 1 - Trimestre 1	31.4	31.2	30.8	31.0	30.9	31.4	31.6
	Quarter 2 - Trimestre 2	29.8	30.4	30.0	30.2	30.1	29.3	29.8
	Quarter 3 - Trimestre 3	27.7	28.8	26.3	25.0	26.5	25.3	28.4
	Quarter 4 - Trimestre 4	27.8	28.2	27.8	27.5	27.8	27.9	27.7
	Annual - Annuel	29.2	29.7	28.7	28.0	28.8	28.2	29.4
	2002											
	Quarter 1 - Trimestre 1	27.9	28.4	28.1	27.4	27.9	27.6	28.0
	Quarter 2 - Trimestre 2	28.0	27.9	28.0	27.6	27.8	27.4	28.2
	Quarter 3 - Trimestre 3	27.0	28.8	27.6	26.8	27.5	27.4	26.8
	Quarter 4 - Trimestre 4	25.9	27.4	26.5	25.8	26.5	25.4	25.8
	Annual - Annuel	27.2	28.1	27.5	26.9	27.4	26.9	27.2
	2003											
	Quarter 1 - Trimestre 1	25.8	27.5	26.3	25.0	26.1	25.4	25.7

.. Figures unavailable - Nombres indisponibles

Table 12

Quarterly and Annual Estimates of Average Weekly Hours by Enterprise Size of Employment, for Hourly Paid Employees, for Selected Industries, Canada, Provinces and Territories.

(Continued - suite)

Tableau 12

Estimations trimestrielles et annuelles des heures hebdomadaires moyennes par taille d'entreprise selon l'emploi, pour les salariés rémunérés à l'heure, pour une sélection d'industries, Canada, provinces et territoires.

NAICS	Industry	Size - Taille										
		All Sizes - Toutes les tailles	0-4	5-19	20-49	50-99	100-299	300-499	500 +	0-49	50-299	300 +
SCIAN	Industrie											
NEW BRUNSWICK - NOUVEAU-BRUNSWICK												
53	Real estate & rental & leasing - Services immobiliers et services de location et de location à bail											
	2000											
	Quarter 1 - Trimestre 1	27.9	25.0	25.3
	Quarter 2 - Trimestre 2	27.0	24.1	24.9
	Quarter 3 - Trimestre 3	29.1	26.6	27.7
	Quarter 4 - Trimestre 4	27.7	24.7	26.6
	Annual - Annuel	27.9	25.0	26.2
	2001											
	Quarter 1 - Trimestre 1	25.8	23.6	24.5
	Quarter 2 - Trimestre 2	27.8	27.0	27.1
	Quarter 3 - Trimestre 3	29.2	28.0	27.8
	Quarter 4 - Trimestre 4	28.2	28.6	27.5
	Annual - Annuel	27.9	26.9	26.8
	2002											
	Quarter 1 - Trimestre 1	27.7	26.9	25.7	26.2	26.2
	Quarter 2 - Trimestre 2	28.3	27.4	26.6	28.0	27.1
	Quarter 3 - Trimestre 3	28.1	27.2	27.2	26.7	27.1
	Quarter 4 - Trimestre 4	27.6	27.4	27.1	27.4	27.2
	Annual - Annuel	27.9	27.2	26.7	27.1	26.9
	2003											
	Quarter 1 - Trimestre 1	26.2	25.7	25.4	25.5	25.6
54	Professional, scientific & technical services - Services professionnels, scientifiques et techniques											
	2000											
	Quarter 1 - Trimestre 1	30.6	30.4	30.2	29.1	27.1	31.8	30.0	30.2	32.1
	Quarter 2 - Trimestre 2	31.8	31.5	31.2	30.2	30.2	31.9	31.1	31.4	33.6
	Quarter 3 - Trimestre 3	31.4	30.7	30.8	30.7	30.5	33.0	30.7	32.1	32.3
	Quarter 4 - Trimestre 4	31.0	30.2	31.1	30.2	31.4	34.4	30.5	33.4	30.9
	Annual - Annuel	31.2	30.7	30.8	30.1	29.7	32.6	30.6	31.6	32.2
	2001											
	Quarter 1 - Trimestre 1	31.5	30.2	31.1	30.3	31.3	33.1	30.6	32.7	32.9
	Quarter 2 - Trimestre 2	31.4	30.2	30.4	31.0	33.1	35.1	30.5	34.4	32.3
	Quarter 3 - Trimestre 3	30.6	29.4	29.7	30.1	29.7	33.2	29.7	32.1	32.0
	Quarter 4 - Trimestre 4	30.3	28.8	30.0	30.1	31.3	32.9	29.6	32.4	30.6
	Annual - Annuel	31.0	29.7	30.3	30.4	31.4	33.5	30.1	32.9	32.1
	2002											
	Quarter 1 - Trimestre 1	30.4	29.7	29.6	30.0	29.0	33.7	29.7	32.0	31.6
	Quarter 2 - Trimestre 2	30.0	29.7	29.2	29.2	29.5	32.9	29.3	31.5	30.7
	Quarter 3 - Trimestre 3	30.7	30.7	30.2	30.3	30.4	31.6	30.4	31.0	31.1
	Quarter 4 - Trimestre 4	30.6	30.5	30.3	29.9	29.8	30.9	30.2	30.6	31.6
	Annual - Annuel	30.4	30.1	29.8	29.8	29.8	32.1	29.9	31.2	31.2
	2003											
	Quarter 1 - Trimestre 1	29.3	28.5	28.5	28.7	28.7	32.0	28.5	31.1	29.7
56	Admin. & support, waste managemt. & remediation services - Services admin., soutien, gestion des déchets, assainissem.											
	2000											
	Quarter 1 - Trimestre 1	28.6	26.9	28.2	28.7	27.1	30.6	28.1	29.8	28.3
	Quarter 2 - Trimestre 2	28.7	29.2	29.5	29.4	28.3	31.9	29.4	31.0	27.7
	Quarter 3 - Trimestre 3	28.9	28.7	28.2	29.3	28.7	31.1	28.7	30.4	28.6
	Quarter 4 - Trimestre 4	28.9	25.5	23.8	25.4	25.7	27.8	24.7	27.2	31.1
	Annual - Annuel	28.8	27.6	27.5	28.3	27.4	30.3	27.8	29.5	28.9
	2001											
	Quarter 1 - Trimestre 1	29.4	29.5	29.6	30.6	29.9	29.1	29.9	29.3	29.2
	Quarter 2 - Trimestre 2	29.5	29.1	29.5	30.8	29.9	29.0	29.9	29.2	29.3
	Quarter 3 - Trimestre 3	29.5	29.2	29.6	31.0	32.1	29.1	30.0	29.8	28.9
	Quarter 4 - Trimestre 4	29.5	29.4	29.7	31.5	32.4	29.0	30.3	29.8	29.0
	Annual - Annuel	29.5	29.3	29.6	31.0	30.9	29.0	30.0	29.5	29.1
	2002											
	Quarter 1 - Trimestre 1	29.5	28.7	28.9	30.5	30.4	30.0	28.7	29.2	29.5	30.1	29.2
	Quarter 2 - Trimestre 2	29.8	28.1	28.7	30.6	30.0	30.3	28.3	30.0	29.3	30.2	29.8
	Quarter 3 - Trimestre 3	30.5	28.9	29.1	31.2	31.3	31.0	30.1	30.8	29.9	31.1	30.7
	Quarter 4 - Trimestre 4	30.7	29.4	30.2	32.0	31.9	30.7	28.8	30.7	30.7	31.1	30.4
	Annual - Annuel	30.1	28.8	29.2	31.1	30.9	30.5	28.9	30.2	29.8	30.6	30.0
	2003											
	Quarter 1 - Trimestre 1	30.3	29.1	29.8	31.9	31.0	30.4	31.4	30.1	30.5	30.5	30.2

.. Figures unavailable - Nombres indisponibles

Table 12
Quarterly and Annual Estimates of Average Weekly Hours by Enterprise Size of Employment, for Hourly Paid Employees, for Selected Industries, Canada, Provinces and Territories.

(Continued - suite)

Tableau 12
Estimations trimestrielles et annuelles des heures hebdomadaires moyennes par taille d'entreprise selon l'emploi, pour les salariés rémunérés à l'heure, pour une sélection d'industries, Canada, provinces et territoires.

NAICS	Industry	Size - Taille										
		All Sizes - Toutes les tailles	0-4	5-19	20-49	50-99	100-299	300-499	500 +	0-49	50-299	300 +
SCIAN	Industrie											
NEW BRUNSWICK - NOUVEAU-BRUNSWICK												
62	Health care & social assistance - Soins de santé et assistance sociale											
	2000											
	Quarter 1 - Trimestre 1	31.7	28.8	26.2	25.6	25.8	25.0	27.0	25.3	35.4
	Quarter 2 - Trimestre 2	31.5	28.4	26.5	26.0	26.6	25.1	27.0	25.8	35.1
	Quarter 3 - Trimestre 3	31.7	28.0	27.1	26.7	27.1	26.7	27.3	26.9	35.2
	Quarter 4 - Trimestre 4	31.9	29.7	28.1	26.8	27.7	26.6	28.4	27.1	34.7
	Annual - Annuel	31.7	28.7	27.0	26.3	26.8	25.9	27.4	26.3	35.1
	2001											
	Quarter 1 - Trimestre 1	31.8	28.6	26.4	25.0	25.1	25.3	26.8	25.2	36.0
	Quarter 2 - Trimestre 2	31.5	28.7	25.9	24.5	24.5	24.7	26.4	24.6	35.7
	Quarter 3 - Trimestre 3	31.2	28.4	25.4	24.7	24.6	24.8	26.3	24.7	35.2
	Quarter 4 - Trimestre 4	31.1	28.6	25.5	24.4	24.6	24.3	26.3	24.4	35.0
	Annual - Annuel	31.4	28.6	25.8	24.6	24.7	24.8	26.4	24.7	35.4
	2002											
	Quarter 1 - Trimestre 1	31.3	28.9	26.0	24.7	24.3	24.8	26.7	24.5	35.3
	Quarter 2 - Trimestre 2	30.9	28.8	25.6	24.2	24.5	24.8	26.3	24.6	34.6
	Quarter 3 - Trimestre 3	30.8	28.0	25.7	24.4	25.1	25.6	26.1	25.4	34.4
	Quarter 4 - Trimestre 4	30.5	26.6	25.5	24.8	25.5	26.1	25.7	25.9	33.9
	Annual - Annuel	30.9	28.1	25.7	24.5	24.8	25.3	26.2	25.1	34.5
	2003											
	Quarter 1 - Trimestre 1	31.0	27.6	26.5	25.3	26.5	26.5	26.5	26.5	34.4
71	Arts, entertainment & recreation - Arts, spectacles et loisirs											
	2000											
	Quarter 1 - Trimestre 1	21.6	20.9	19.6	20.6	20.2
	Quarter 2 - Trimestre 2	22.4	22.3	21.0	21.0	21.2
	Quarter 3 - Trimestre 3	24.2	22.8	22.2	22.3	22.3
	Quarter 4 - Trimestre 4	23.2	22.2	19.8	21.7	20.8
	Annual - Annuel	22.9	22.1	20.7	21.5	21.2
	2001											
	Quarter 1 - Trimestre 1	21.2	21.8	19.9	20.4	20.4
	Quarter 2 - Trimestre 2	21.4	20.9	20.7	20.8	20.8
	Quarter 3 - Trimestre 3	21.8	20.5	21.0	20.9	20.8
	Quarter 4 - Trimestre 4	21.8	21.9	21.2	20.7	21.2
	Annual - Annuel	21.5	21.2	20.7	20.7	20.8
	2002											
	Quarter 1 - Trimestre 1	21.8	22.3	21.0	21.0	21.3	20.9	25.6
	Quarter 2 - Trimestre 2	21.7	21.6	20.8	20.5	20.9	20.1	28.3
	Quarter 3 - Trimestre 3	22.2	21.5	21.6	21.5	21.5	20.6	28.2
	Quarter 4 - Trimestre 4	22.7	23.2	21.8	22.1	22.2	21.0	29.7
	Annual - Annuel	22.1	22.1	21.3	21.3	21.5	20.7	27.9
	2003											
	Quarter 1 - Trimestre 1	23.4	..	22.6	22.3
72	Accommodation & food services - Hébergement et services de restauration											
	2000											
	Quarter 1 - Trimestre 1	24.5	24.2	23.9	24.4	25.4	24.4	24.1	24.9	25.4
	Quarter 2 - Trimestre 2	25.2	25.7	24.5	24.8	25.3	25.5	24.7	25.4	26.5
	Quarter 3 - Trimestre 3	26.6	27.5	26.3	26.2	26.7	26.5	26.4	26.6	27.5
	Quarter 4 - Trimestre 4	26.2	26.6	25.8	25.5	26.2	26.3	25.8	26.3	27.6
	Annual - Annuel	25.7	26.1	25.2	25.3	26.0	25.7	25.3	25.8	26.8
	2001											
	Quarter 1 - Trimestre 1	25.8	25.2	25.2	25.3	26.1	25.7	25.3	25.9	27.1
	Quarter 2 - Trimestre 2	26.5	27.0	26.1	26.0	26.2	26.5	26.2	26.3	27.8
	Quarter 3 - Trimestre 3	26.5	26.5	26.1	26.1	26.6	26.5	26.1	26.6	27.9
	Quarter 4 - Trimestre 4	26.6	26.6	26.3	26.1	26.3	26.3	26.3	26.3	27.7
	Annual - Annuel	26.3	26.4	25.9	25.9	26.3	26.2	26.0	26.3	27.6
	2002											
	Quarter 1 - Trimestre 1	26.6	27.1	26.5	26.0	25.5	27.3	26.4	26.3	27.6
	Quarter 2 - Trimestre 2	27.1	29.3	27.1	26.4	25.5	27.8	27.0	26.5	28.1
	Quarter 3 - Trimestre 3	27.0	29.0	27.0	26.8	25.7	26.2	27.1	25.9	28.5
	Quarter 4 - Trimestre 4	26.7	28.2	26.5	26.1	25.3	26.8	26.5	25.9	28.6
	Annual - Annuel	26.8	28.5	26.8	26.3	25.5	27.0	26.8	26.2	28.2
	2003											
	Quarter 1 - Trimestre 1	26.5	27.9	26.5	25.2	25.2	26.3	26.1	25.7	28.9

.. Figures unavailable - Nombres indisponibles

Table 12

Quarterly and Annual Estimates of Average Weekly Hours by Enterprise Size of Employment, for Hourly Paid Employees, for Selected Industries, Canada, Provinces and Territories.

(Continued - suite)

Tableau 12

Estimations trimestrielles et annuelles des heures hebdomadaires moyennes par taille d'entreprise selon l'emploi, pour les salariés rémunérés à l'heure, pour une sélection d'industries, Canada, provinces et territoires.

NAICS	Industry	Size - Taille										
		All Sizes - Toutes les tailles	0-4	5-19	20-49	50-99	100-299	300-499	500 +	0-49	50-299	300 +
SCIAN	Industrie											
NEW BRUNSWICK - NOUVEAU-BRUNSWICK												
81	Other services (except public administration) - Autres services, sauf les administration publiques											
	2000											
	Quarter 1 - Trimestre 1	25.1	26.1	25.6	24.8	25.7	24.7	23.1
	Quarter 2 - Trimestre 2	25.7	26.8	26.4	25.8	26.5	23.2	23.8
	Quarter 3 - Trimestre 3	26.1	26.6	26.4	25.4	26.3	24.2	26.6
	Quarter 4 - Trimestre 4	26.3	28.7	27.1	25.2	27.5	23.3	22.1
	Annual - Annuel	25.8	27.1	26.4	25.3	26.5	23.8	23.8
	2001											
	Quarter 1 - Trimestre 1	27.1	28.6	27.8	26.4	27.8	22.9	26.6
	Quarter 2 - Trimestre 2	27.4	29.0	27.6	27.6	28.2	22.8	27.4
	Quarter 3 - Trimestre 3	27.4	28.4	27.7	26.7	27.8	24.0	28.2
	Quarter 4 - Trimestre 4	27.9	28.9	28.6	28.2	28.6	23.3	28.1
	Annual - Annuel	27.4	28.7	27.9	27.2	28.1	23.3	27.5
	2002											
	Quarter 1 - Trimestre 1	27.9	28.7	28.9	26.6	27.4	20.9	28.4	24.7	28.1
	Quarter 2 - Trimestre 2	28.1	29.0	29.0	26.8	27.4	21.5	28.6	24.6	28.7
	Quarter 3 - Trimestre 3	28.0	28.8	28.6	26.8	25.1	22.7	28.4	24.2	29.9
	Quarter 4 - Trimestre 4	28.7	29.7	29.8	27.1	25.9	22.1	29.3	24.0	29.7
	Annual - Annuel	28.2	29.0	29.0	26.8	26.4	21.8	28.7	24.4	29.1
	2003											
	Quarter 1 - Trimestre 1	28.7	29.8	29.6	27.3	24.8	22.0	29.3	23.3	30.6
11-91N Industrial aggregate (excluding unclassified) - Ensemble des industries sauf les entreprises non classifiées												
	2000											
	Quarter 1 - Trimestre 1	30.9	28.5	27.7	28.5	29.6	30.5	31.2	33.7	28.2	30.1	33.5
	Quarter 2 - Trimestre 2	31.4	29.6	28.6	29.6	30.2	31.6	32.5	33.6	29.1	31.0	33.5
	Quarter 3 - Trimestre 3	32.0	29.9	29.5	30.2	30.8	31.7	33.1	34.3	29.8	31.3	34.2
	Quarter 4 - Trimestre 4	31.9	30.5	29.5	30.1	30.5	31.0	32.5	34.1	29.9	30.8	34.0
	Annual - Annuel	31.5	29.6	28.9	29.6	30.3	31.2	32.4	33.9	29.3	30.8	33.8
	2001											
	Quarter 1 - Trimestre 1	31.6	30.1	29.0	29.4	30.2	30.3	33.8	33.9	29.4	30.2	33.9
	Quarter 2 - Trimestre 2	31.8	30.4	29.3	30.1	30.4	31.3	34.0	33.8	29.8	30.9	33.8
	Quarter 3 - Trimestre 3	32.0	30.5	29.7	30.7	30.6	32.0	33.5	33.9	30.2	31.5	33.8
	Quarter 4 - Trimestre 4	31.8	30.8	29.6	30.5	30.4	31.4	33.2	33.6	30.2	30.9	33.6
	Annual - Annuel	31.8	30.4	29.4	30.2	30.4	31.3	33.6	33.8	29.9	30.9	33.8
	2002											
	Quarter 1 - Trimestre 1	31.7	30.1	29.2	29.8	29.6	31.3	33.9	33.8	29.6	30.6	33.8
	Quarter 2 - Trimestre 2	31.8	30.2	29.4	30.2	29.8	31.6	34.6	33.9	29.8	30.9	33.9
	Quarter 3 - Trimestre 3	32.1	30.7	30.0	31.0	30.4	31.8	35.2	33.8	30.5	31.2	33.9
	Quarter 4 - Trimestre 4	32.0	30.7	30.2	30.8	30.1	31.6	34.0	33.7	30.5	30.9	33.7
	Annual - Annuel	31.9	30.4	29.7	30.4	30.0	31.6	34.5	33.8	30.1	30.9	33.8
	2003											
	Quarter 1 - Trimestre 1	31.7	30.3	29.6	30.0	29.6	31.0	34.2	33.6	29.9	30.4	33.6
QUÉBEC												
11	Forestry, logging & support - Foresterie, exploitation et soutien											
	2000											
	Quarter 1 - Trimestre 1	38.0	36.4	37.1	37.4	37.4	38.4	36.9	37.9	41.3
	Quarter 2 - Trimestre 2	37.3	36.4	36.7	36.9	37.0	37.0	36.6	37.0	39.6
	Quarter 3 - Trimestre 3	38.7	38.3	38.4	38.4	38.4	38.6	38.3	38.5	40.8
	Quarter 4 - Trimestre 4	38.9	38.2	38.5	38.5	38.6	39.2	38.4	38.9	40.8
	Annual - Annuel	38.3	37.4	37.8	37.9	38.1	38.5	37.7	38.3	40.6
	2001											
	Quarter 1 - Trimestre 1	38.2	37.3	37.9	37.6	37.7	39.6	37.7	38.7	39.3
	Quarter 2 - Trimestre 2	38.9	37.8	38.5	38.9	39.1	39.8	38.4	39.4	39.9
	Quarter 3 - Trimestre 3	39.4	38.9	39.1	39.5	39.6	39.7	39.2	39.7	39.5
	Quarter 4 - Trimestre 4	38.1	37.7	38.0	38.0	37.5	38.8	37.9	38.2	38.3
	Annual - Annuel	38.7	37.9	38.4	38.6	38.6	39.5	38.3	39.1	39.3
	2002											
	Quarter 1 - Trimestre 1	37.8	37.7	37.5	37.1	37.6	39.2	37.5	38.5	38.3
	Quarter 2 - Trimestre 2	38.4	37.3	37.9	38.4	38.6	39.6	37.8	39.1	39.4
	Quarter 3 - Trimestre 3	38.5	37.8	38.2	38.7	38.2	39.7	38.3	38.9	38.6
	Quarter 4 - Trimestre 4	38.2	37.8	38.2	37.9	37.8	39.7	38.0	38.6	38.7
	Annual - Annuel	38.3	37.7	38.0	38.1	38.1	39.6	37.9	38.8	38.7
	2003											
	Quarter 1 - Trimestre 1	37.8	37.5	37.6	36.6	37.7	39.8	37.3	38.6	38.7

.. Figures unavailable - Nombres indisponibles

Table 12

Quarterly and Annual Estimates of Average Weekly Hours by Enterprise Size of Employment, for Hourly Paid Employees, for Selected Industries, Canada, Provinces and Territories.

(Continued - suite)

Tableau 12

Estimations trimestrielles et annuelles des heures hebdomadaires moyennes par taille d'entreprise selon l'emploi, pour les salariés rémunérés à l'heure, pour une sélection d'industries, Canada, provinces et territoires.

NAICS	Industry	Size - Taille										
		All Sizes - Toutes les tailles	0-4	5-19	20-49	50-99	100-299	300-499	500 +	0-49	50-299	300 +
SCIAN	Industrie											
QUÉBEC												
21	Mining & oil & gas extraction - Extraction minière et extraction de pétrole et de gaz											
	2000											
	Quarter 1 - Trimestre 1	42.3	..	40.4	..	41.7	43.2	42.8	42.6	42.2
	Quarter 2 - Trimestre 2	41.7	..	41.8	..	42.3	41.9	41.7	42.0	41.5
	Quarter 3 - Trimestre 3	40.7	..	36.8	..	41.4	36.7	39.5	38.3	41.8
	Quarter 4 - Trimestre 4	40.8	..	41.4	..	41.7	41.5	41.5	41.6	40.3
	Annual - Annuel	41.5	..	40.1	..	41.8	40.9	41.4	41.2	41.5
	2001											
	Quarter 1 - Trimestre 1	41.2	..	41.4	..	41.3	41.5	41.5	41.4	41.1
	Quarter 2 - Trimestre 2	41.3	..	41.3	..	41.3	41.3	41.2	41.3	41.4
	Quarter 3 - Trimestre 3	41.2	..	41.1	..	40.8	41.4	40.7	41.2	41.4
	Quarter 4 - Trimestre 4	42.0	..	40.9	..	44.0	42.0	42.0	42.7	41.7
	Annual - Annuel	41.5	..	41.1	..	42.1	41.6	41.3	41.8	41.4
	2002											
	Quarter 1 - Trimestre 1	41.2	..	40.8	41.6	41.8	40.9
	Quarter 2 - Trimestre 2	41.4	..	40.8	41.7	41.5	41.2
	Quarter 3 - Trimestre 3	41.5	..	40.2	42.3	40.9	41.5
	Quarter 4 - Trimestre 4	41.4	..	40.8	42.4	42.3	40.7
	Annual - Annuel	41.4	..	40.6	42.0	41.6	41.1
	2003											
	Quarter 1 - Trimestre 1	41.4	41.7	41.6	41.6	42.2	41.5	41.6	41.7	41.2
22	Utilities - Services publics											
	2000											
	Quarter 1 - Trimestre 1	39.1	..	38.5	..	38.8	38.3	38.3	39.2	38.3	38.4	39.1
	Quarter 2 - Trimestre 2	39.0	..	38.0	..	38.0	37.0	36.8	39.2	37.4	37.2	39.2
	Quarter 3 - Trimestre 3	38.9	..	37.8	..	37.6	37.2	37.5	39.0	37.4	37.3	39.0
	Quarter 4 - Trimestre 4	39.2	..	38.0	..	38.2	37.6	36.3	39.3	37.9	37.8	39.2
	Annual - Annuel	39.0	..	38.1	..	38.2	37.5	37.2	39.2	37.8	37.7	39.1
	2001											
	Quarter 1 - Trimestre 1	39.3	..	37.0	..	34.1	34.5	34.0	39.9	38.2	34.4	39.8
	Quarter 2 - Trimestre 2	38.9	..	32.7	..	37.5	36.2	34.0	39.3	35.1	36.7	39.2
	Quarter 3 - Trimestre 3	39.0	..	33.9	..	34.8	35.3	..	39.2	34.1	35.1	39.2
	Quarter 4 - Trimestre 4	38.9	..	32.7	..	35.0	35.1	42.6	39.2	33.9	35.1	39.2
	Annual - Annuel	39.0	..	34.1	..	35.6	35.1	34.8	39.4	35.3	35.2	39.3
	2002											
	Quarter 1 - Trimestre 1	38.9	..	32.3	32.5	32.5	39.8
	Quarter 2 - Trimestre 2	39.0	..	36.1	35.6	33.8	39.7
	Quarter 3 - Trimestre 3	39.0	..	35.7	34.9	34.0	39.7
	Quarter 4 - Trimestre 4	37.8	..	35.2	34.6	33.9	38.3
	Annual - Annuel	38.7	..	35.2	34.6	33.6	39.4
	2003											
	Quarter 1 - Trimestre 1	36.8	..	38.1	37.8	38.1	37.9	37.9	37.9	36.6
23	Construction - Construction											
	2000											
	Quarter 1 - Trimestre 1	34.8	32.7	34.0	35.8	36.6	39.0	37.7	35.9	34.0	37.8	36.4
	Quarter 2 - Trimestre 2	35.9	34.7	35.4	36.6	37.3	38.1	38.3	36.2	35.4	37.7	37.0
	Quarter 3 - Trimestre 3	36.4	35.1	35.7	37.0	37.8	39.1	38.7	36.3	35.9	38.4	37.0
	Quarter 4 - Trimestre 4	36.6	35.6	36.3	37.2	37.7	38.6	38.2	36.3	36.2	38.2	37.0
	Annual - Annuel	36.0	34.6	35.4	36.7	37.4	38.7	38.3	36.2	35.4	38.1	36.9
	2001											
	Quarter 1 - Trimestre 1	36.3	34.4	35.7	37.6	38.6	39.3	40.3	36.4	35.6	39.0	37.4
	Quarter 2 - Trimestre 2	36.4	35.1	35.9	37.1	37.5	38.3	37.2	37.7	35.9	37.9	37.6
	Quarter 3 - Trimestre 3	37.6	36.0	36.8	38.5	39.3	39.9	40.3	39.0	36.9	39.6	39.4
	Quarter 4 - Trimestre 4	37.3	36.1	36.8	38.0	38.8	39.3	40.4	37.9	36.8	39.0	38.8
	Annual - Annuel	36.9	35.5	36.3	37.8	38.6	39.2	39.7	37.9	36.4	38.9	38.4
	2002											
	Quarter 1 - Trimestre 1	35.2	33.4	34.7	36.1	36.9	38.4	39.1	35.5	34.6	37.6	36.5
	Quarter 2 - Trimestre 2	35.5	34.1	34.5	35.9	37.0	38.8	39.0	37.5	34.8	37.9	37.9
	Quarter 3 - Trimestre 3	36.9	35.4	36.2	37.2	38.3	39.9	43.3	38.3	36.2	39.0	39.6
	Quarter 4 - Trimestre 4	38.5	37.2	37.8	38.6	39.7	40.9	45.4	39.5	37.8	40.2	41.2
	Annual - Annuel	36.6	35.1	35.9	37.0	38.2	39.7	41.9	37.9	35.9	38.9	39.0
	2003											
	Quarter 1 - Trimestre 1	37.3	36.2	36.9	37.7	38.5	39.2	39.3	38.1	36.9	38.8	38.3

.. Figures unavailable - Nombres indisponibles

Table 12
Quarterly and Annual Estimates of Average Weekly
Hours by Enterprise Size of Employment, for Hourly
Paid Employees, for Selected Industries, Canada,
Provinces and Territories.

Tableau 12
Estimations trimestrielles et annuelles des heures hebdomadaires
moyennes par taille d'entreprise selon l'emploi, pour les salariés
rémunérés à l'heure, pour une sélection d'industries, Canada,
provinces et territoires.

(Continued - suite)

NAICS	Industry	Size - Taille										
		All Sizes - Toutes les tailles	0-4	5-19	20-49	50-99	100-299	300-499	500 +	0-49	50-299	300 +
SCIAN	Industrie											
QUÉBEC												
31-33 Manufacturing - Fabrication												
	2000											
	Quarter 1 - Trimestre 1	38.4	37.0	37.1	37.5	37.9	38.0	38.1	39.4	37.3	37.9	39.2
	Quarter 2 - Trimestre 2	38.4	37.1	37.4	37.8	38.1	38.1	38.3	39.1	37.6	38.1	39.0
	Quarter 3 - Trimestre 3	38.3	37.1	37.4	37.8	38.0	38.0	38.1	39.1	37.6	38.0	38.9
	Quarter 4 - Trimestre 4	38.4	37.5	37.7	37.9	38.2	38.0	38.2	39.1	37.8	38.1	39.0
	Annual - Annuel	38.4	37.2	37.4	37.8	38.0	38.0	38.2	39.2	37.6	38.0	39.0
	2001											
	Quarter 1 - Trimestre 1	38.4	36.7	36.8	37.5	37.9	38.0	38.1	39.5	37.2	37.9	39.3
	Quarter 2 - Trimestre 2	38.6	37.6	37.5	37.9	38.3	38.2	38.4	39.4	37.7	38.3	39.2
	Quarter 3 - Trimestre 3	38.8	37.1	37.2	37.9	38.4	38.5	38.4	39.8	37.5	38.5	39.6
	Quarter 4 - Trimestre 4	38.7	37.7	37.4	38.1	38.2	38.3	38.6	39.6	37.8	38.3	39.5
	Annual - Annuel	38.6	37.3	37.2	37.9	38.2	38.3	38.4	39.6	37.6	38.2	39.4
	2002											
	Quarter 1 - Trimestre 1	38.8	38.0	37.7	38.1	38.2	38.5	38.5	39.6	37.9	38.4	39.5
	Quarter 2 - Trimestre 2	38.9	39.0	38.3	38.6	38.6	38.6	37.9	39.5	38.5	38.6	39.3
	Quarter 3 - Trimestre 3	39.0	37.8	37.9	38.3	38.4	38.4	39.3	39.9	38.1	38.4	39.8
	Quarter 4 - Trimestre 4	39.0	37.7	37.8	38.1	38.3	38.4	39.2	39.9	38.0	38.3	39.8
	Annual - Annuel	38.9	38.1	37.9	38.3	38.4	38.5	38.7	39.7	38.1	38.4	39.6
	2003											
	Quarter 1 - Trimestre 1	38.9	37.5	37.6	38.1	38.3	38.5	39.0	39.9	37.8	38.4	39.8
41 Wholesale Trade - Commerce de gros												
	2000											
	Quarter 1 - Trimestre 1	35.3	34.4	34.8	35.3	35.3	35.5	36.3	35.6	34.9	35.4	35.7
	Quarter 2 - Trimestre 2	35.0	34.4	34.7	35.1	35.2	35.2	35.9	35.3	34.8	35.2	35.4
	Quarter 3 - Trimestre 3	34.9	34.4	34.6	34.9	35.4	35.0	35.3	34.9	34.7	35.2	35.0
	Quarter 4 - Trimestre 4	34.5	34.3	34.4	34.5	34.7	34.6	34.8	34.3	34.4	34.7	34.4
	Annual - Annuel	34.9	34.4	34.6	34.9	35.2	35.0	35.5	35.0	34.7	35.1	35.1
	2001											
	Quarter 1 - Trimestre 1	34.2	33.6	33.8	34.1	34.4	34.2	34.0	34.8	33.9	34.3	34.7
	Quarter 2 - Trimestre 2	34.5	33.6	34.1	34.6	34.5	34.5	35.5	34.7	34.2	34.5	34.9
	Quarter 3 - Trimestre 3	34.3	33.6	34.1	34.2	34.2	34.3	35.2	34.6	34.0	34.3	34.7
	Quarter 4 - Trimestre 4	35.0	34.4	34.7	35.2	35.3	35.2	36.0	35.1	34.8	35.2	35.2
	Annual - Annuel	34.5	33.8	34.2	34.5	34.6	34.6	35.1	34.8	34.2	34.6	34.8
	2002											
	Quarter 1 - Trimestre 1	35.4	34.8	34.8	35.3	35.7	35.6	35.9	35.8	35.0	35.6	35.8
	Quarter 2 - Trimestre 2	35.3	34.8	34.9	35.3	35.4	35.1	35.5	36.0	35.0	35.3	36.0
	Quarter 3 - Trimestre 3	34.3	33.8	34.1	34.2	34.3	34.2	33.9	35.0	34.1	34.2	34.8
	Quarter 4 - Trimestre 4	34.9	34.5	34.8	34.9	34.8	34.8	35.2	35.4	34.8	34.8	35.4
	Annual - Annuel	35.0	34.4	34.6	34.9	35.0	34.9	35.1	35.6	34.7	34.9	35.5
	2003											
	Quarter 1 - Trimestre 1	34.8	34.7	34.8	34.9	34.6	34.8	35.9	34.9	34.8	34.7	35.0
44-45 Retail trade - Commerce de détail												
	2000											
	Quarter 1 - Trimestre 1	25.6	24.7	25.6	26.4	26.3	24.6	27.4	25.4	25.7	25.5	25.6
	Quarter 2 - Trimestre 2	26.3	25.9	26.7	27.2	27.1	25.8	30.1	25.3	26.7	26.5	25.7
	Quarter 3 - Trimestre 3	26.2	25.6	26.3	26.8	27.1	25.5	28.6	25.6	26.3	26.3	25.8
	Quarter 4 - Trimestre 4	26.1	25.2	26.1	26.6	26.6	25.5	27.4	26.1	26.1	26.1	26.2
	Annual - Annuel	26.1	25.4	26.2	26.8	26.8	25.4	28.3	25.6	26.2	26.1	25.8
	2001											
	Quarter 1 - Trimestre 1	25.7	25.3	25.9	26.7	26.7	25.4	29.8	24.8	26.0	26.1	25.2
	Quarter 2 - Trimestre 2	25.7	25.7	26.2	27.0	26.6	25.5	25.8	24.6	26.3	26.1	24.7
	Quarter 3 - Trimestre 3	25.8	25.3	26.1	27.1	26.6	25.5	25.3	24.9	26.3	26.1	24.9
	Quarter 4 - Trimestre 4	25.7	25.5	26.1	27.0	26.7	25.4	24.9	24.7	26.2	26.1	24.7
	Annual - Annuel	25.7	25.4	26.1	27.0	26.7	25.5	26.5	24.8	26.2	26.1	24.9
	2002											
	Quarter 1 - Trimestre 1	25.7	25.9	26.1	26.7	26.3	25.2	25.1	25.0	26.3	25.8	25.0
	Quarter 2 - Trimestre 2	25.9	25.8	26.2	26.7	26.1	25.5	25.5	25.5	26.3	25.8	25.5
	Quarter 3 - Trimestre 3	26.1	26.1	26.5	27.2	26.6	26.1	25.3	25.2	26.7	26.4	25.2
	Quarter 4 - Trimestre 4	26.1	26.4	26.8	27.2	26.5	26.3	24.8	25.2	26.8	26.5	25.2
	Annual - Annuel	26.0	26.1	26.4	27.0	26.4	25.8	25.2	25.2	26.5	26.1	25.2
	2003											
	Quarter 1 - Trimestre 1	26.1	25.8	26.3	26.9	26.1	25.8	24.3	26.0	26.4	25.9	25.9
48-49 Transportation & warehousing - Transport et entreposage												
	2000											
	Quarter 1 - Trimestre 1	34.0	33.9	32.6	32.1	32.0	33.5	33.3	35.3	32.8	32.8	35.2
	Quarter 2 - Trimestre 2	35.0	34.7	34.2	34.0	33.8	35.5	35.2	35.8	34.3	34.8	35.7
	Quarter 3 - Trimestre 3	35.4	36.1	35.7	35.5	35.5	36.6	36.0	34.9	35.8	36.1	35.0
	Quarter 4 - Trimestre 4	34.4	34.9	34.5	34.1	34.2	34.9	33.8	34.3	34.5	34.6	34.3

Table 12
Quarterly and Annual Estimates of Average Weekly Hours by Enterprise Size of Employment, for Hourly Paid Employees, for Selected Industries, Canada, Provinces and Territories.

Tableau 12
Estimations trimestrielles et annuelles des heures hebdomadaires moyennes par taille d'entreprise selon l'emploi, pour les salariés rémunérés à l'heure, pour une sélection d'industries, Canada, provinces et territoires.

(Continued - suite)

NAICS	Industry	Size - Taille										
		All Sizes - Toutes les tailles	0-4	5-19	20-49	50-99	100-299	300-499	500 +	0-49	50-299	300 +
SCIAN	Industrie											
QUÉBEC												
48-49 Transportation & warehousing - Transport et entreposage												
	2000											
	Annual - Annuel	34.7	34.9	34.2	33.9	33.9	35.1	34.6	35.0	34.3	34.6	35.0
	2001											
	Quarter 1 - Trimestre 1	34.4	35.6	33.3	32.6	32.0	34.1	33.1	35.7	33.6	33.2	35.5
	Quarter 2 - Trimestre 2	34.7	35.7	33.7	32.6	32.8	34.0	33.2	36.1	33.8	33.5	35.9
	Quarter 3 - Trimestre 3	34.8	35.8	33.7	33.0	33.1	34.3	33.4	36.2	34.0	33.9	36.0
	Quarter 4 - Trimestre 4	34.5	35.6	33.2	32.4	32.3	34.4	32.8	36.0	33.5	33.6	35.9
	Annual - Annuel	34.6	35.7	33.5	32.6	32.5	34.2	33.1	36.0	33.8	33.5	35.8
	2002											
	Quarter 1 - Trimestre 1	35.1	36.6	34.4	33.3	32.9	34.1	36.0	36.3	34.5	33.6	36.3
	Quarter 2 - Trimestre 2	35.3	35.9	34.2	33.3	32.5	35.5	37.0	36.5	34.3	34.3	36.6
	Quarter 3 - Trimestre 3	35.5	35.6	34.1	34.0	34.3	34.8	36.8	36.9	34.5	34.6	36.9
	Quarter 4 - Trimestre 4	35.5	35.3	34.3	34.0	33.7	34.9	37.6	36.9	34.5	34.4	36.9
	Annual - Annuel	35.3	35.8	34.2	33.6	33.3	34.9	36.9	36.6	34.4	34.2	36.7
	2003											
	Quarter 1 - Trimestre 1	35.7	35.8	34.6	34.0	33.9	35.2	36.9	36.9	34.7	34.7	36.9
51	Information & cultural industries - Industrie de l'information et industrie culturelle											
	2000											
	Quarter 1 - Trimestre 1	32.3	28.2	27.7	27.7	28.6	31.8	29.7	35.3	27.8	30.7	34.5
	Quarter 2 - Trimestre 2	32.1	27.1	26.9	26.6	26.8	32.9	31.3	35.9	26.9	31.0	35.1
	Quarter 3 - Trimestre 3	31.8	27.9	27.9	28.3	29.0	31.2	30.8	34.7	28.0	30.4	34.1
	Quarter 4 - Trimestre 4	31.8	28.6	28.8	29.1	29.2	31.8	31.9	33.6	28.8	31.0	33.5
	Annual - Annuel	32.0	27.9	27.8	27.9	28.5	31.9	30.9	34.8	27.9	30.8	34.3
	2001											
	Quarter 1 - Trimestre 1	32.7	29.9	29.5	30.2	30.9	30.5	33.0	34.5	29.8	30.6	34.3
	Quarter 2 - Trimestre 2	32.5	31.1	30.1	30.6	30.8	31.8	32.7	33.7	30.5	31.4	33.6
	Quarter 3 - Trimestre 3	32.1	30.3	29.9	30.1	30.7	32.2	32.0	33.2	30.0	31.6	33.1
	Quarter 4 - Trimestre 4	32.2	30.8	30.0	30.1	30.7	31.9	30.9	33.5	30.2	31.4	33.2
	Annual - Annuel	32.4	30.5	29.8	30.2	30.7	31.6	32.1	33.7	30.1	31.2	33.6
	2002											
	Quarter 1 - Trimestre 1	32.3	31.4	30.3	30.4	30.8	32.2	32.2	33.3	30.5	31.6	33.2
	Quarter 2 - Trimestre 2	31.9	31.1	29.8	30.0	30.4	31.9	32.0	33.1	30.1	31.3	32.9
	Quarter 3 - Trimestre 3	31.2	30.0	29.1	29.4	30.2	31.0	31.1	32.3	29.4	30.6	32.2
	Quarter 4 - Trimestre 4	30.1	29.6	28.8	28.5	28.8	29.6	30.6	31.0	28.9	29.3	30.9
	Annual - Annuel	31.4	30.5	29.5	29.6	30.0	31.2	31.5	32.4	29.7	30.7	32.3
	2003											
	Quarter 1 - Trimestre 1	29.2	28.1	27.8	27.4	27.4	28.6	30.1	30.3	27.7	28.1	30.2
52	Finance & insurance - Finance et assurances											
	2000											
	Quarter 1 - Trimestre 1	28.7	28.8	28.8	29.0	29.0	29.6	29.3	28.4	28.9	29.3	28.4
	Quarter 2 - Trimestre 2	29.0	30.4	28.8	28.5	28.5	29.7	31.5	29.0	28.8	29.1	29.1
	Quarter 3 - Trimestre 3	30.5	32.4	30.4	29.7	29.5	31.8	33.7	30.3	30.4	30.7	30.5
	Quarter 4 - Trimestre 4	29.1	31.7	29.4	28.7	28.7	30.3	33.4	28.5	29.4	29.5	28.7
	Annual - Annuel	29.4	31.0	29.4	28.9	29.0	30.4	32.3	29.1	29.4	29.7	29.2
	2001											
	Quarter 1 - Trimestre 1	29.3	30.6	29.5	29.1	29.2	30.1	31.2	28.8	29.5	29.7	28.9
	Quarter 2 - Trimestre 2	29.3	30.1	29.5	29.1	29.1	29.5	29.9	29.1	29.4	29.3	29.2
	Quarter 3 - Trimestre 3	27.6	28.9	27.7	27.2	26.9	28.0	29.4	27.6	27.7	27.5	27.7
	Quarter 4 - Trimestre 4	27.2	27.7	27.6	27.4	27.2	27.7	28.5	26.8	27.5	27.5	26.9
	Annual - Annuel	28.3	29.3	28.6	28.2	28.0	28.9	29.8	28.0	28.5	28.5	28.1
	2002											
	Quarter 1 - Trimestre 1	27.4	28.1	27.8	27.4	27.3	28.0	29.4	27.0	27.6	27.7	27.1
	Quarter 2 - Trimestre 2	27.9	28.6	28.2	27.8	27.9	28.3	29.3	27.6	28.1	28.2	27.6
	Quarter 3 - Trimestre 3	27.2	29.0	27.7	27.0	27.0	27.6	29.6	26.9	27.5	27.3	27.0
	Quarter 4 - Trimestre 4	25.6	26.7	26.2	25.2	25.1	25.7	27.2	25.5	25.8	25.4	25.6
	Annual - Annuel	27.0	28.1	27.5	26.9	26.8	27.4	28.6	26.7	27.3	27.1	26.8
	2003											
	Quarter 1 - Trimestre 1	25.8	26.6	25.7	25.0	25.1	25.8	27.4	26.0	25.5	25.5	26.0
53	Real estate & rental & leasing - Services immobiliers et services de location et de location à bail											
	2000											
	Quarter 1 - Trimestre 1	29.4	27.8	27.6	29.2	29.2	28.9	28.0	29.0	33.2
	Quarter 2 - Trimestre 2	28.1	26.2	27.2	27.8	28.1	28.7	27.0	28.4	31.1
	Quarter 3 - Trimestre 3	30.4	27.9	29.5	29.8	30.4	30.3	29.2	30.3	33.5

.. Figures unavailable - Nombres indisponibles

Table 12

Quarterly and Annual Estimates of Average Weekly Hours by Enterprise Size of Employment, for Hourly Paid Employees, for Selected Industries, Canada, Provinces and Territories.

(Continued - suite)

Tableau 12

Estimations trimestrielles et annuelles des heures hebdomadaires moyennes par taille d'entreprise selon l'emploi, pour les salariés rémunérés à l'heure, pour une sélection d'industries, Canada, provinces et territoires.

NAICS	Industry	Size - Taille										
		All Sizes - Toutes les tailles	0-4	5-19	20-49	50-99	100-299	300-499	500 +	0-49	50-299	300 +
SCIAN	Industrie											
QUÉBEC												
53	Real estate & rental & leasing - Services immobiliers et services de location et de location à bail											
	2000											
	Quarter 4 - Trimestre 4	28.7	26.0	28.0	28.0	28.9	29.2	27.3	29.1	31.6
	Annual - Annuel	29.1	26.9	28.1	28.7	29.2	29.3	27.9	29.2	32.3
	2001											
	Quarter 1 - Trimestre 1	25.8	24.0	25.1	25.2	25.7	25.9	24.8	25.8	29.0
	Quarter 2 - Trimestre 2	25.8	25.3	25.6	25.6	26.1	26.5	25.5	26.3	26.3
	Quarter 3 - Trimestre 3	27.1	26.1	26.6	26.7	27.2	28.2	26.5	27.7	28.4
	Quarter 4 - Trimestre 4	26.5	25.7	26.1	26.3	26.5	27.7	26.0	27.1	27.7
	Annual - Annuel	26.3	25.3	25.9	26.0	26.4	27.1	25.7	26.8	27.8
	2002											
	Quarter 1 - Trimestre 1	26.8	26.6	26.2	26.8	26.2	27.3	27.2	28.0	26.5	26.8	27.9
	Quarter 2 - Trimestre 2	27.2	27.1	26.3	27.2	26.9	28.3	28.5	27.9	26.7	27.6	28.0
	Quarter 3 - Trimestre 3	27.2	26.8	26.6	27.0	26.7	27.9	29.0	28.8	26.8	27.3	28.9
	Quarter 4 - Trimestre 4	27.1	26.9	26.5	26.9	26.8	27.8	28.4	27.9	26.7	27.3	28.0
	Annual - Annuel	27.1	26.9	26.4	27.0	26.7	27.9	28.4	28.2	26.7	27.3	28.2
	2003											
	Quarter 1 - Trimestre 1	26.2	25.8	25.6	26.3	26.1	27.1	27.5	27.0	25.8	26.6	27.1
54	Professional, scientific & technical services - Services professionnels, scientifiques et techniques											
	2000											
	Quarter 1 - Trimestre 1	30.7	29.9	30.2	30.9	31.6	31.3	29.9	31.3	30.3	31.4	31.0
	Quarter 2 - Trimestre 2	30.3	29.6	29.9	30.4	29.9	30.9	31.3	31.2	29.9	30.5	31.2
	Quarter 3 - Trimestre 3	31.5	30.8	31.3	31.8	31.7	32.1	31.6	32.2	31.2	31.9	32.0
	Quarter 4 - Trimestre 4	31.2	30.5	31.3	31.8	31.6	31.9	30.2	30.9	31.2	31.8	30.8
	Annual - Annuel	30.9	30.2	30.7	31.2	31.2	31.6	30.8	31.4	30.7	31.4	31.2
	2001											
	Quarter 1 - Trimestre 1	30.6	30.0	30.6	31.2	31.2	31.0	30.3	30.3	30.6	31.1	30.3
	Quarter 2 - Trimestre 2	31.0	30.2	30.7	31.6	31.7	31.2	31.1	31.0	30.7	31.5	31.0
	Quarter 3 - Trimestre 3	30.8	29.8	30.5	31.5	31.6	31.1	31.0	31.0	30.5	31.4	31.0
	Quarter 4 - Trimestre 4	30.5	29.3	30.0	31.1	31.3	30.6	32.2	30.9	30.0	30.9	31.2
	Annual - Annuel	30.7	29.8	30.5	31.3	31.5	31.0	31.2	30.8	30.5	31.2	30.9
	2002											
	Quarter 1 - Trimestre 1	30.6	30.0	30.2	30.8	31.2	30.8	31.9	30.8	30.3	31.0	31.1
	Quarter 2 - Trimestre 2	30.2	30.0	29.7	30.0	30.3	29.9	31.4	30.9	29.9	30.1	31.0
	Quarter 3 - Trimestre 3	30.7	30.4	30.3	30.6	30.8	30.1	31.8	31.2	30.4	30.5	31.3
	Quarter 4 - Trimestre 4	30.6	30.4	30.3	30.5	31.0	30.2	32.0	30.7	30.4	30.5	31.0
	Annual - Annuel	30.5	30.2	30.1	30.5	30.8	30.2	31.8	30.9	30.2	30.5	31.1
	2003											
	Quarter 1 - Trimestre 1	28.7	28.4	28.5	28.5	28.8	29.2	30.2	28.9	28.4	29.0	29.1
55	Management of companies & enterprises - Gestion de sociétés et d'entreprises											
	2000											
	Quarter 1 - Trimestre 1	29.5	29.8	29.6	29.8	29.6	29.6	29.7	29.6	29.4
	Quarter 2 - Trimestre 2	29.7	30.8	30.1	30.4	30.1	30.1	30.4	30.1	29.3
	Quarter 3 - Trimestre 3	29.9	30.8	29.8	29.5	29.0	30.7	30.0	29.9	29.7
	Quarter 4 - Trimestre 4	30.4	31.4	30.2	31.2	28.6	30.7	30.9	29.7	30.2
	Annual - Annuel	29.9	30.8	29.9	30.2	29.2	30.4	30.3	29.8	29.5
	2001											
	Quarter 1 - Trimestre 1	28.4	28.4	28.4	28.3	28.4	28.6	28.4	28.5	28.4
	Quarter 2 - Trimestre 2	28.5	28.9	28.5	28.4	28.4	28.6	28.6	28.5	28.4
	Quarter 3 - Trimestre 3	28.7	29.2	28.5	28.9	28.8	29.2	28.9	29.0	28.3
	Quarter 4 - Trimestre 4	29.2	30.0	29.3	29.2	28.9	29.5	29.5	29.2	28.9
	Annual - Annuel	28.7	29.1	28.7	28.7	28.6	28.9	28.8	28.8	28.5
	2002											
	Quarter 1 - Trimestre 1	29.3	30.0	29.4	29.1	29.5	29.6	29.5	29.5	29.0
	Quarter 2 - Trimestre 2	30.1	30.8	30.8	29.8	29.1	29.9	30.5	29.6	29.8
	Quarter 3 - Trimestre 3	30.9	31.8	30.9	30.8	29.8	31.1	31.1	30.5	30.8
	Quarter 4 - Trimestre 4	30.5	31.2	31.0	30.8	30.2	30.5	31.0	30.3	30.1
	Annual - Annuel	30.3	31.0	30.6	30.2	29.7	30.3	30.6	30.0	29.9
	2003											
	Quarter 1 - Trimestre 1	30.7	30.8	30.8	30.8	30.5	30.7	30.8	30.6	30.6

.. Figures unavailable - Nombres indisponibles

Table 12
Quarterly and Annual Estimates of Average Weekly Hours by Enterprise Size of Employment, for Hourly Paid Employees, for Selected Industries, Canada, Provinces and Territories.

(Continued - suite)

Tableau 12
Estimations trimestrielles et annuelles des heures hebdomadaires moyennes par taille d'entreprise selon l'emploi, pour les salariés rémunérés à l'heure, pour une sélection d'industries, Canada, provinces et territoires.

NAICS	Industry	Size - Taille										
		All Sizes - Toutes les tailles	0-4	5-19	20-49	50-99	100-299	300-499	500 +	0-49	50-299	300 +
SCIAN	Industrie											
QUÉBEC												
56	Admin. & support, waste managemt. & remediation services - Services admin., soutien, gestion des déchets, assainissem.											
	2000											
	Quarter 1 - Trimestre 1	28.7	27.5	28.3	28.3	28.9	29.0	29.0	29.0	28.1	29.0	29.0
	Quarter 2 - Trimestre 2	28.5	28.6	28.6	28.6	28.5	28.6	28.8	28.2	28.6	28.6	28.4
	Quarter 3 - Trimestre 3	29.2	28.9	29.0	29.3	29.3	29.9	29.5	28.9	29.1	29.7	29.0
	Quarter 4 - Trimestre 4	29.3	29.4	29.5	29.9	29.4	30.0	29.6	28.5	29.6	29.8	28.7
	Annual - Annuel	28.9	28.6	28.9	29.0	29.0	29.4	29.2	28.6	28.9	29.3	28.8
	2001											
	Quarter 1 - Trimestre 1	29.0	28.3	28.4	28.6	29.1	29.7	29.5	29.1	28.4	29.5	29.3
	Quarter 2 - Trimestre 2	29.0	29.2	28.7	29.0	28.9	29.0	29.6	29.0	28.9	28.9	29.2
	Quarter 3 - Trimestre 3	29.1	28.8	28.9	28.9	29.0	29.2	29.7	29.2	28.9	29.1	29.3
	Quarter 4 - Trimestre 4	29.3	29.0	29.1	29.3	29.2	29.3	30.0	29.5	29.1	29.2	29.6
	Annual - Annuel	29.1	28.8	28.8	29.0	29.1	29.3	29.7	29.2	28.8	29.2	29.3
	2002											
	Quarter 1 - Trimestre 1	29.5	29.5	28.9	29.1	28.7	29.5	30.0	30.1	29.1	29.2	30.1
	Quarter 2 - Trimestre 2	29.6	29.4	29.0	29.1	28.9	29.5	30.6	30.2	29.1	29.3	30.3
	Quarter 3 - Trimestre 3	29.9	29.7	29.6	29.6	29.6	29.7	30.9	30.3	29.6	29.7	30.5
	Quarter 4 - Trimestre 4	30.1	29.8	29.6	29.8	29.9	29.9	31.1	30.5	29.7	29.9	30.6
	Annual - Annuel	29.8	29.6	29.3	29.4	29.3	29.7	30.7	30.3	29.4	29.5	30.4
	2003											
	Quarter 1 - Trimestre 1	29.9	29.3	29.3	29.6	29.7	29.9	30.9	30.4	29.4	29.8	30.5
62	Health care & social assistance - Soins de santé et assistance sociale											
	2000											
	Quarter 1 - Trimestre 1	26.6	24.2	24.6	24.9	25.5	27.4	27.3	27.1	24.6	27.0	27.2
	Quarter 2 - Trimestre 2	27.2	24.8	25.2	25.3	25.4	27.5	28.2	27.8	25.1	27.1	27.9
	Quarter 3 - Trimestre 3	27.8	25.2	26.2	26.8	26.7	28.1	28.6	28.3	26.1	27.8	28.4
	Quarter 4 - Trimestre 4	28.1	25.9	26.9	27.0	27.2	29.2	29.3	28.3	26.6	28.7	28.5
	Annual - Annuel	27.4	25.0	25.7	26.0	26.2	28.0	28.4	27.9	25.6	27.7	28.0
	2001											
	Quarter 1 - Trimestre 1	27.9	30.7	29.9	28.9	28.5	28.6	27.4	26.9	29.8	28.6	27.0
	Quarter 2 - Trimestre 2	27.7	31.1	29.9	29.2	28.3	28.0	27.2	26.7	30.0	28.1	26.8
	Quarter 3 - Trimestre 3	27.5	30.9	29.8	29.4	28.9	28.1	27.0	26.3	30.0	28.3	26.4
	Quarter 4 - Trimestre 4	27.1	30.6	29.7	29.2	28.1	28.0	26.7	25.8	29.8	28.0	25.9
	Annual - Annuel	27.6	30.8	29.8	29.2	28.5	28.2	27.1	26.4	29.9	28.2	26.5
	2002											
	Quarter 1 - Trimestre 1	27.4	31.0	30.3	29.8	28.3	28.2	26.9	25.9	30.3	28.2	26.1
	Quarter 2 - Trimestre 2	27.6	30.9	29.7	29.4	27.8	28.4	27.6	26.4	29.9	28.3	26.6
	Quarter 3 - Trimestre 3	28.1	30.7	30.0	30.1	28.5	28.8	27.9	27.1	30.2	28.7	27.3
	Quarter 4 - Trimestre 4	28.7	29.6	28.8	28.8	27.9	29.1	28.8	28.6	29.0	28.7	28.6
	Annual - Annuel	27.9	30.5	29.7	29.5	28.1	28.6	27.8	27.0	29.8	28.5	27.1
	2003											
	Quarter 1 - Trimestre 1	29.6	28.6	28.0	28.0	27.8	29.1	29.5	30.5	28.2	28.7	30.3
71	Arts, entertainment & recreation - Arts, spectacles et loisirs											
	2000											
	Quarter 1 - Trimestre 1	21.7	20.2	19.9	19.8	19.4	20.3	19.8	26.2	19.9	19.9	25.3
	Quarter 2 - Trimestre 2	21.6	20.2	20.1	20.2	20.4	21.3	19.9	25.4	20.2	20.9	25.0
	Quarter 3 - Trimestre 3	23.5	23.2	22.1	22.2	22.4	23.0	24.8	26.6	22.3	22.7	26.4
	Quarter 4 - Trimestre 4	24.2	23.8	21.1	20.5	21.6	22.8	21.8	32.3	21.3	22.3	31.1
	Annual - Annuel	22.8	21.9	20.9	20.8	21.2	22.0	21.8	27.7	21.0	21.7	27.0
	2001											
	Quarter 1 - Trimestre 1	23.5	23.8	21.5	21.0	21.9	22.7	23.8	27.1	21.7	22.4	26.6
	Quarter 2 - Trimestre 2	23.4	23.0	21.8	21.6	21.8	23.2	24.3	27.4	21.9	22.6	26.9
	Quarter 3 - Trimestre 3	23.6	22.9	21.9	21.8	22.0	22.8	25.0	29.0	22.0	22.4	28.3
	Quarter 4 - Trimestre 4	24.0	23.7	22.2	21.5	22.5	23.6	25.4	28.7	22.1	23.1	28.2
	Annual - Annuel	23.6	23.3	21.8	21.5	22.1	23.0	24.6	28.0	21.9	22.6	27.5
	2002											
	Quarter 1 - Trimestre 1	24.0	24.3	22.5	21.7	23.3	23.1	22.5	23.2	26.2
	Quarter 2 - Trimestre 2	24.0	24.0	22.3	21.8	22.2	23.1	22.3	22.7	27.7
	Quarter 3 - Trimestre 3	24.3	24.1	22.7	22.5	22.6	23.2	22.8	22.9	28.5
	Quarter 4 - Trimestre 4	24.7	24.7	23.2	22.6	23.0	23.5	23.2	23.3	28.4
	Annual - Annuel	24.3	24.3	22.7	22.2	22.7	23.2	22.7	23.0	27.7
	2003											
	Quarter 1 - Trimestre 1	24.7	24.7	23.1	22.9	22.5	24.1	23.3	23.3	26.9

.. Figures unavailable - Nombres indisponibles

Table 12

Quarterly and Annual Estimates of Average Weekly Hours by Enterprise Size of Employment, for Hourly Paid Employees, for Selected Industries, Canada, Provinces and Territories.

(Continued - suite)

Tableau 12

Estimations trimestrielles et annuelles des heures hebdomadaires moyennes par taille d'entreprise selon l'emploi, pour les salariés rémunérés à l'heure, pour une sélection d'industries, Canada, provinces et territoires.

NAICS	Industry	Size - Taille										
		All Sizes - Toutes les tailles	0-4	5-19	20-49	50-99	100-299	300-499	500 +	0-49	50-299	300 +
SCIAN	Industrie											
QUÉBEC												
72	Accommodation & food services - Hébergement et services de restauration											
	2000											
	Quarter 1 - Trimestre 1	24.9	24.3	23.9	24.4	24.9	25.5	26.6	27.8	24.1	25.2	27.6
	Quarter 2 - Trimestre 2	27.1	26.6	26.1	26.7	27.5	27.1	27.5	30.5	26.4	27.3	29.9
	Quarter 3 - Trimestre 3	27.6	27.1	26.6	27.1	28.1	27.6	30.3	31.3	26.8	27.8	31.1
	Quarter 4 - Trimestre 4	26.3	26.0	25.5	25.8	26.5	25.2	27.9	30.3	25.7	25.9	29.8
	Annual - Annuel	26.5	26.1	25.6	26.1	26.8	26.4	28.2	30.0	25.8	26.6	29.6
	2001											
	Quarter 1 - Trimestre 1	25.2	24.3	23.8	24.3	25.2	26.1	30.8	28.8	24.0	25.6	29.2
	Quarter 2 - Trimestre 2	25.2	24.8	23.9	24.2	25.1	25.7	30.1	28.6	24.1	25.4	28.9
	Quarter 3 - Trimestre 3	25.4	24.6	24.2	24.6	25.5	26.3	29.7	28.5	24.4	25.9	28.7
	Quarter 4 - Trimestre 4	25.9	25.2	24.8	25.6	26.4	25.9	29.5	28.5	25.2	26.1	28.6
	Annual - Annuel	25.4	24.7	24.2	24.7	25.6	26.0	30.1	28.6	24.4	25.8	28.9
	2002											
	Quarter 1 - Trimestre 1	26.4	25.9	25.3	25.9	26.6	26.2	30.7	28.5	25.6	26.4	29.0
	Quarter 2 - Trimestre 2	27.0	27.3	26.3	26.4	26.6	26.2	29.8	30.1	26.4	26.4	30.0
	Quarter 3 - Trimestre 3	27.3	27.2	26.4	26.6	26.6	27.0	32.0	30.2	26.6	26.8	30.5
	Quarter 4 - Trimestre 4	27.0	26.6	26.1	26.3	26.2	26.5	29.5	30.4	26.3	26.4	30.3
	Annual - Annuel	26.9	26.8	26.0	26.3	26.5	26.5	30.6	29.8	26.2	26.5	30.0
	2003											
	Quarter 1 - Trimestre 1	26.8	26.2	25.6	25.9	26.2	27.1	30.7	30.3	25.8	26.6	30.4
81	Other services (except public administration) - Autres services, sauf les administrations publiques											
	2000											
	Quarter 1 - Trimestre 1	27.3	27.3	27.2	27.4	27.4	27.4	25.9	27.5	27.3	27.4	26.8
	Quarter 2 - Trimestre 2	27.1	27.6	27.4	26.7	26.5	26.2	25.5	26.7	27.3	26.4	26.2
	Quarter 3 - Trimestre 3	28.0	28.4	28.2	27.6	27.3	26.9	26.4	27.6	28.2	27.1	27.1
	Quarter 4 - Trimestre 4	28.4	29.6	28.8	27.3	27.3	27.2	25.4	27.9	28.8	27.2	26.9
	Annual - Annuel	27.7	28.2	27.9	27.3	27.1	26.9	25.8	27.4	27.9	27.0	26.8
	2001											
	Quarter 1 - Trimestre 1	28.3	28.9	28.4	27.7	28.7	27.6	26.8	26.8	28.5	28.1	26.8
	Quarter 2 - Trimestre 2	28.3	28.8	28.6	27.8	28.4	27.2	26.0	27.0	28.5	27.7	26.7
	Quarter 3 - Trimestre 3	27.9	28.4	28.3	27.5	27.7	26.9	26.3	27.1	28.2	27.2	26.8
	Quarter 4 - Trimestre 4	28.1	28.3	28.5	27.4	28.3	27.0	26.4	27.4	28.3	27.6	27.0
	Annual - Annuel	28.1	28.6	28.5	27.6	28.2	27.2	26.4	27.1	28.4	27.7	26.8
	2002											
	Quarter 1 - Trimestre 1	28.2	28.6	28.6	27.5	27.7	27.1	26.4	27.6	28.4	27.5	27.1
	Quarter 2 - Trimestre 2	28.5	29.1	29.0	27.5	28.0	26.9	25.9	28.4	28.7	27.5	27.4
	Quarter 3 - Trimestre 3	28.7	29.5	29.3	27.9	27.4	27.3	25.7	28.6	29.1	27.4	27.6
	Quarter 4 - Trimestre 4	29.1	30.0	29.7	27.9	27.9	27.5	26.0	28.6	29.4	27.7	27.7
	Annual - Annuel	28.6	29.3	29.1	27.7	27.8	27.2	26.0	28.3	28.9	27.5	27.5
	2003											
	Quarter 1 - Trimestre 1	29.0	29.7	29.7	28.2	27.5	27.5	26.5	28.2	29.4	27.5	27.7
11-91N	Industrial aggregate (excluding unclassified) - Ensemble des industries sauf les entreprises non classifiées											
	2000											
	Quarter 1 - Trimestre 1	31.0	28.5	28.8	30.4	31.6	32.2	31.8	32.3	29.3	32.0	32.2
	Quarter 2 - Trimestre 2	31.5	29.6	29.6	31.0	32.1	32.7	32.9	32.3	30.1	32.4	32.4
	Quarter 3 - Trimestre 3	31.8	30.1	30.1	31.3	32.6	33.0	33.2	32.6	30.5	32.8	32.7
	Quarter 4 - Trimestre 4	31.7	30.1	29.9	30.9	32.3	32.7	32.9	32.6	30.3	32.6	32.7
	Annual - Annuel	31.5	29.6	29.6	30.9	32.2	32.7	32.7	32.4	30.0	32.4	32.5
	2001											
	Quarter 1 - Trimestre 1	31.4	29.8	29.3	30.3	31.9	32.7	32.5	32.3	29.8	32.4	32.3
	Quarter 2 - Trimestre 2	31.4	30.1	29.6	30.5	31.8	32.6	32.3	32.2	30.0	32.2	32.2
	Quarter 3 - Trimestre 3	31.5	30.2	29.8	30.8	31.9	32.8	32.2	32.3	30.2	32.4	32.3
	Quarter 4 - Trimestre 4	31.5	30.4	29.9	31.0	32.1	32.7	32.3	32.0	30.4	32.4	32.0
	Annual - Annuel	31.4	30.1	29.7	30.7	31.9	32.7	32.3	32.2	30.1	32.4	32.2
	2002											
	Quarter 1 - Trimestre 1	31.5	30.3	30.0	31.0	31.9	32.7	32.0	32.2	30.4	32.3	32.2
	Quarter 2 - Trimestre 2	31.7	30.6	30.2	31.2	31.7	32.7	32.1	32.4	30.6	32.3	32.4
	Quarter 3 - Trimestre 3	31.9	30.8	30.5	31.4	31.9	33.1	32.8	32.6	30.9	32.6	32.6
	Quarter 4 - Trimestre 4	32.0	31.0	30.6	31.3	31.9	33.0	33.1	32.8	30.9	32.5	32.8
	Annual - Annuel	31.8	30.7	30.3	31.2	31.9	32.9	32.5	32.5	30.7	32.4	32.5
	2003											
	Quarter 1 - Trimestre 1	31.9	30.3	30.0	30.8	31.5	32.9	32.7	33.2	30.3	32.3	33.1

Table 12
Quarterly and Annual Estimates of Average Weekly Hours by Enterprise Size of Employment, for Hourly Paid Employees, for Selected Industries, Canada, Provinces and Territories.

Tableau 12
Estimations trimestrielles et annuelles des heures hebdomadaires moyennes par taille d'entreprise selon l'emploi, pour les salariés rémunérés à l'heure, pour une sélection d'industries, Canada, provinces et territoires.

(Continued - suite)

NAICS	Industry	Size - Taille										
		All Sizes - Toutes les tailles	0-4	5-19	20-49	50-99	100-299	300-499	500 +	0-49	50-299	300 +
SCIAN	Industrie											
ONTARIO												
11	Forestry, logging & support - Foresterie, exploitation et soutien											
	2000											
	Quarter 1 - Trimestre 1	39.0	37.3	38.1	39.1	40.3	39.3	38.1	39.8	40.7
	Quarter 2 - Trimestre 2	37.8	36.5	37.0	37.7	38.2	38.2	37.0	38.2	39.2
	Quarter 3 - Trimestre 3	38.1	37.8	37.8	38.1	38.2	38.3	37.8	38.2	38.5
	Quarter 4 - Trimestre 4	37.9	37.2	37.2	38.2	38.4	38.2	37.4	38.3	38.7
	Annual - Annuel	38.2	37.2	37.5	38.3	38.7	38.5	37.6	38.6	39.2
	2001											
	Quarter 1 - Trimestre 1	38.3	36.9	37.5	39.2	38.4	38.5	37.8	38.5	39.4
	Quarter 2 - Trimestre 2	38.3	36.8	37.5	38.7	39.5	38.8	37.5	39.2	39.2
	Quarter 3 - Trimestre 3	37.8	37.5	37.6	37.8	38.2	37.9	37.6	38.1	38.1
	Quarter 4 - Trimestre 4	37.3	36.4	36.8	37.9	38.3	37.4	37.0	37.9	37.8
	Annual - Annuel	38.0	36.9	37.4	38.4	38.5	38.1	37.5	38.4	38.7
	2002											
	Quarter 1 - Trimestre 1	37.5	36.6	37.0	38.2	37.2	37.5	38.5
	Quarter 2 - Trimestre 2	37.8	36.3	37.0	37.8	36.9	39.0	39.4
	Quarter 3 - Trimestre 3	38.0	37.4	37.6	38.2	37.7	38.6	38.4
	Quarter 4 - Trimestre 4	38.0	36.7	37.5	38.6	37.5	37.7	39.7
	Annual - Annuel	37.8	36.7	37.3	38.2	37.3	38.3	39.0
	2003											
	Quarter 1 - Trimestre 1	37.9	36.5	36.8	38.9	37.2	37.6	40.1
21	Mining & oil & gas extraction - Extraction minière et extraction de pétrole et de gaz											
	2000											
	Quarter 1 - Trimestre 1	43.1	40.8	41.1	42.7	43.7	44.3	41.6	44.0	43.2
	Quarter 2 - Trimestre 2	41.7	41.5	41.4	41.5	41.9	41.7	41.5	41.8	41.7
	Quarter 3 - Trimestre 3	41.5	34.4	34.1	35.2	37.8	36.2	34.7	36.8	44.0
	Quarter 4 - Trimestre 4	42.3	41.9	41.8	41.7	41.9	42.0	41.8	42.0	42.5
	Annual - Annuel	42.2	40.0	39.9	40.4	41.6	41.3	40.1	41.4	42.8
	2001											
	Quarter 1 - Trimestre 1	41.9	41.1	40.9	41.1	41.9	41.8	41.0	41.8	42.0
	Quarter 2 - Trimestre 2	41.4	41.5	41.7	41.7	41.2	41.1	41.7	41.1	41.4
	Quarter 3 - Trimestre 3	41.3	41.1	41.7	41.7	41.0	41.4	41.6	41.3	41.2
	Quarter 4 - Trimestre 4	42.2	41.3	41.6	43.2	42.0	44.4	42.2	43.6	41.9
	Annual - Annuel	41.7	41.2	41.5	42.0	41.5	42.4	41.7	42.0	41.6
	2002											
	Quarter 1 - Trimestre 1	42.0	42.4	42.6	42.7	42.6	42.2	41.9
	Quarter 2 - Trimestre 2	41.8	41.7	42.2	43.0	42.4	42.0	41.6
	Quarter 3 - Trimestre 3	42.0	41.0	41.7	43.7	42.4	42.1	41.9
	Quarter 4 - Trimestre 4	42.0	42.0	42.3	42.9	42.5	42.3	41.8
	Annual - Annuel	42.0	41.8	42.2	43.1	42.5	42.2	41.8
	2003											
	Quarter 1 - Trimestre 1	42.2	43.3	43.4	43.1	43.3	42.6	41.9
22	Utilities - Services publics											
	2000											
	Quarter 1 - Trimestre 1	41.0	38.4	38.9	39.4	39.6	39.4	39.6	41.4	39.0	39.5	41.4
	Quarter 2 - Trimestre 2	42.0	38.3	38.8	39.7	39.1	40.2	41.4	42.4	39.1	39.9	42.3
	Quarter 3 - Trimestre 3	40.4	38.4	39.1	39.5	39.8	39.8	40.5	40.6	39.2	39.8	40.6
	Quarter 4 - Trimestre 4	41.1	38.8	39.4	39.5	40.5	39.3	40.7	41.3	39.4	39.6	41.3
	Annual - Annuel	41.1	38.5	39.0	39.5	39.7	39.7	40.6	41.4	39.2	39.7	41.4
	2001											
	Quarter 1 - Trimestre 1	42.1	38.9	39.7	40.8	40.9	41.1	40.6	42.3	40.1	41.1	42.2
	Quarter 2 - Trimestre 2	40.7	38.8	40.9	41.8	41.7	42.8	42.8	40.5	41.1	42.5	40.6
	Quarter 3 - Trimestre 3	40.5	37.1	37.8	38.2	39.1	39.7	40.2	40.7	37.9	39.6	40.7
	Quarter 4 - Trimestre 4	40.4	36.0	37.0	37.4	37.8	38.0	39.2	40.7	37.1	38.0	40.7
	Annual - Annuel	40.9	37.6	39.0	39.4	39.8	40.3	40.7	41.1	39.1	40.2	41.0
	2002											
	Quarter 1 - Trimestre 1	41.1	32.9	32.4	31.2	32.0	28.0	28.3	43.6	31.8	28.8	43.1
	Quarter 2 - Trimestre 2	41.4	36.8	38.4	39.5	39.8	40.7	38.8	41.6	38.9	40.4	41.5
	Quarter 3 - Trimestre 3	41.8	37.1	37.9	38.5	39.0	39.6	38.5	42.2	38.2	39.4	42.2
	Quarter 4 - Trimestre 4	42.9	38.3	40.0	40.4	41.1	41.4	41.1	43.2	40.0	41.3	43.1
	Annual - Annuel	41.8	36.3	37.0	37.1	37.8	36.0	36.1	42.6	37.0	36.5	42.5
	2003											
	Quarter 1 - Trimestre 1	40.9	38.4	39.3	39.8	40.0	40.0	40.2	41.1	39.5	40.0	41.1

.. Figures unavailable - Nombres indisponibles

Table 12

Quarterly and Annual Estimates of Average Weekly Hours by Enterprise Size of Employment, for Hourly Paid Employees, for Selected Industries, Canada, Provinces and Territories.

(Continued - suite)

Tableau 12

Estimations trimestrielles et annuelles des heures hebdomadaires moyennes par taille d'entreprise selon l'emploi, pour les salariés rémunérés à l'heure, pour une sélection d'industries, Canada, provinces et territoires.

NAICS	Industry	Size - Taille										
		All Sizes - Toutes les tailles	0-4	5-19	20-49	50-99	100-299	300-499	500 +	0-49	50-299	300 +
SCIAN	Industrie											
ONTARIO												
23	Construction - Construction											
	2000											
	Quarter 1 - Trimestre 1	38.0	35.3	36.5	38.3	39.5	40.0	43.0	40.9	36.6	39.7	41.1
	Quarter 2 - Trimestre 2	37.6	36.0	36.7	38.1	38.7	39.1	39.8	38.7	36.9	38.9	38.9
	Quarter 3 - Trimestre 3	38.1	36.9	37.5	39.3	39.9	40.6	41.5	36.3	37.8	40.2	37.0
	Quarter 4 - Trimestre 4	38.2	37.4	38.0	39.2	39.4	39.9	40.5	35.8	38.1	39.6	36.5
	Annual - Annuel	38.0	36.5	37.2	38.8	39.4	39.9	41.0	38.0	37.4	39.6	38.4
	2001											
	Quarter 1 - Trimestre 1	38.3	35.6	37.1	39.4	40.4	40.6	42.3	41.6	37.2	40.5	41.8
	Quarter 2 - Trimestre 2	38.2	36.1	37.2	38.9	39.5	40.3	42.8	40.3	37.3	39.9	40.6
	Quarter 3 - Trimestre 3	40.5	38.0	39.3	41.3	42.5	42.3	44.2	42.4	39.5	42.4	42.8
	Quarter 4 - Trimestre 4	39.5	37.9	38.8	40.1	40.6	40.6	41.4	41.1	38.9	40.6	41.2
	Annual - Annuel	39.2	37.0	38.2	40.0	40.9	41.0	42.6	41.3	38.4	41.0	41.6
	2002											
	Quarter 1 - Trimestre 1	37.5	35.0	36.5	38.6	38.9	39.3	44.0	39.8	36.6	39.1	40.6
	Quarter 2 - Trimestre 2	37.4	34.9	36.1	38.2	38.7	39.5	42.2	40.8	36.4	39.1	41.1
	Quarter 3 - Trimestre 3	37.9	35.7	36.6	38.4	39.3	39.4	40.0	41.9	36.8	39.4	41.4
	Quarter 4 - Trimestre 4	39.1	37.4	38.0	39.5	40.4	40.5	40.7	41.7	38.3	40.5	41.4
	Annual - Annuel	38.0	35.8	36.8	38.6	39.4	39.7	41.3	41.1	37.0	39.5	41.2
	2003											
	Quarter 1 - Trimestre 1	37.2	35.6	36.4	37.6	37.6	38.6	38.6	39.8	36.5	38.1	39.5
31-33	Manufacturing - Fabrication											
	2000											
	Quarter 1 - Trimestre 1	39.6	37.8	38.1	38.8	38.9	39.1	39.3	40.4	38.4	39.1	40.3
	Quarter 2 - Trimestre 2	39.6	38.2	38.3	39.0	39.1	39.1	39.3	40.3	38.6	39.1	40.2
	Quarter 3 - Trimestre 3	39.4	38.2	38.3	38.9	38.9	38.9	39.0	40.1	38.6	38.9	39.9
	Quarter 4 - Trimestre 4	39.2	38.4	38.4	38.9	38.9	38.9	38.5	39.7	38.7	38.9	39.5
	Annual - Annuel	39.5	38.1	38.2	38.9	39.0	39.0	39.0	40.1	38.6	39.0	40.0
	2001											
	Quarter 1 - Trimestre 1	39.3	37.7	37.8	38.6	38.8	39.1	39.0	39.9	38.2	39.0	39.8
	Quarter 2 - Trimestre 2	39.4	37.6	37.9	38.6	38.9	39.0	39.2	40.1	38.2	39.0	40.0
	Quarter 3 - Trimestre 3	39.4	37.1	37.5	38.2	38.7	39.4	38.9	40.3	37.8	39.2	40.1
	Quarter 4 - Trimestre 4	39.4	38.0	37.8	38.7	38.8	39.3	39.0	39.9	38.3	39.2	39.8
	Annual - Annuel	39.4	37.6	37.7	38.5	38.8	39.2	39.0	40.1	38.1	39.1	39.9
	2002											
	Quarter 1 - Trimestre 1	39.4	37.6	37.8	38.6	38.8	39.3	39.1	40.1	38.2	39.1	40.0
	Quarter 2 - Trimestre 2	39.6	38.0	38.2	38.8	39.0	39.3	39.3	40.2	38.5	39.2	40.1
	Quarter 3 - Trimestre 3	39.6	38.0	38.3	38.8	39.0	39.4	39.2	40.2	38.6	39.2	40.1
	Quarter 4 - Trimestre 4	39.7	38.2	38.5	39.0	39.0	39.4	39.3	40.3	38.7	39.3	40.2
	Annual - Annuel	39.6	38.0	38.2	38.8	39.0	39.3	39.2	40.2	38.5	39.2	40.1
	2003											
	Quarter 1 - Trimestre 1	39.6	37.9	38.3	38.8	38.9	39.2	39.4	40.4	38.5	39.1	40.3
41	Wholesale Trade - Commerce de gros											
	2000											
	Quarter 1 - Trimestre 1	36.1	35.5	35.6	36.1	36.2	36.1	36.5	36.6	35.8	36.2	36.6
	Quarter 2 - Trimestre 2	36.1	35.4	35.7	36.1	36.2	36.3	36.0	36.3	35.8	36.2	36.3
	Quarter 3 - Trimestre 3	35.9	35.5	35.5	35.9	36.0	36.2	36.4	36.1	35.7	36.1	36.2
	Quarter 4 - Trimestre 4	36.1	36.2	35.9	36.1	36.1	36.1	35.9	36.1	36.0	36.1	36.0
	Annual - Annuel	36.0	35.6	35.7	36.1	36.1	36.2	36.2	36.3	35.8	36.1	36.3
	2001											
	Quarter 1 - Trimestre 1	35.7	35.2	35.3	35.6	35.8	35.9	35.9	35.9	35.4	35.8	35.9
	Quarter 2 - Trimestre 2	35.3	34.7	35.0	35.4	35.5	35.5	35.3	35.6	35.1	35.5	35.6
	Quarter 3 - Trimestre 3	35.0	34.6	34.6	34.8	35.0	35.0	35.0	35.4	34.7	35.0	35.3
	Quarter 4 - Trimestre 4	35.5	35.3	35.3	35.7	36.0	35.6	36.0	35.2	35.4	35.8	35.4
	Annual - Annuel	35.4	34.9	35.1	35.4	35.6	35.5	35.6	35.5	35.1	35.5	35.5
	2002											
	Quarter 1 - Trimestre 1	35.4	34.7	34.9	35.6	35.6	35.6	35.8	35.5	35.1	35.6	35.5
	Quarter 2 - Trimestre 2	35.5	34.8	35.1	35.5	35.6	35.6	35.8	35.7	35.2	35.6	35.7
	Quarter 3 - Trimestre 3	35.1	34.5	34.7	35.1	35.0	35.2	35.9	35.3	34.8	35.1	35.4
	Quarter 4 - Trimestre 4	35.7	35.2	35.4	35.8	35.6	35.8	35.9	35.9	35.5	35.7	35.9
	Annual - Annuel	35.4	34.8	35.0	35.5	35.4	35.6	35.9	35.6	35.2	35.5	35.6
	2003											
	Quarter 1 - Trimestre 1	35.9	35.6	35.7	35.8	35.9	36.0	36.5	36.1	35.8	35.9	36.2
44-45	Retail trade - Commerce de détail											
	2000											
	Quarter 1 - Trimestre 1	25.5	25.2	25.6	26.9	26.8	26.0	27.2	24.5	26.0	26.4	24.6
	Quarter 2 - Trimestre 2	26.0	26.3	26.6	27.9	27.2	26.2	26.6	24.8	26.9	26.7	24.9
	Quarter 3 - Trimestre 3	26.1	26.4	26.3	27.6	27.1	26.2	25.5	25.3	26.7	26.7	25.3
	Quarter 4 - Trimestre 4	26.0	26.5	26.5	27.7	27.0	25.2	23.1	25.5	26.9	26.1	25.4

Table 12
Quarterly and Annual Estimates of Average Weekly Hours by Enterprise Size of Employment, for Hourly Paid Employees, for Selected Industries, Canada, Provinces and Territories.

(Continued - suite)

Tableau 12
Estimations trimestrielles et annuelles des heures hebdomadaires moyennes par taille d'entreprise selon l'emploi, pour les salariés rémunérés à l'heure, pour une sélection d'industries, Canada, provinces et territoires.

NAICS	Industry	Size - Taille										
		All Sizes - Toutes les tailles	0-4	5-19	20-49	50-99	100-299	300-499	500 +	0-49	50-299	300 +
SCIAN	Industrie											
ONTARIO												
44-45 Retail trade - Commerce de détail												
	2000											
	Annual - Annuel	25.9	26.1	26.3	27.5	27.0	25.9	25.1	25.0	26.6	26.5	25.1
	2001											
	Quarter 1 - Trimestre 1	26.3	27.0	27.1	28.0	27.7	27.3	26.7	25.0	27.4	27.6	25.1
	Quarter 2 - Trimestre 2	26.4	27.6	27.4	28.2	27.7	27.5	26.2	24.8	27.7	27.6	24.9
	Quarter 3 - Trimestre 3	26.5	27.3	27.4	28.4	28.3	27.6	26.2	24.9	27.7	28.0	25.0
	Quarter 4 - Trimestre 4	26.6	28.1	27.9	28.7	28.2	27.8	25.5	24.8	28.2	28.0	24.8
	Annual - Annuel	26.4	27.5	27.5	28.3	28.0	27.6	26.2	24.9	27.8	27.8	24.9
	2002											
	Quarter 1 - Trimestre 1	26.6	27.9	27.5	28.4	28.5	27.5	27.5	25.0	27.9	28.0	25.1
	Quarter 2 - Trimestre 2	26.7	28.1	27.6	28.1	28.0	26.2	29.6	25.3	27.9	27.1	25.5
	Quarter 3 - Trimestre 3	27.0	28.2	28.0	28.5	28.3	26.7	28.6	25.7	28.2	27.5	25.8
	Quarter 4 - Trimestre 4	27.0	28.4	28.1	28.4	28.0	26.7	26.8	25.8	28.3	27.4	25.9
	Annual - Annuel	26.8	28.1	27.8	28.4	28.2	26.7	28.1	25.5	28.0	27.5	25.6
	2003											
	Quarter 1 - Trimestre 1	26.8	27.7	27.7	28.2	27.6	26.1	30.2	25.8	27.9	26.9	25.9
48-49 Transportation & warehousing - Transport et entreposage												
	2000											
	Quarter 1 - Trimestre 1	35.9	35.7	34.7	34.5	33.9	33.7	34.7	37.0	34.8	33.8	36.9
	Quarter 2 - Trimestre 2	36.4	35.9	35.2	35.4	34.5	35.1	35.6	37.4	35.4	34.9	37.2
	Quarter 3 - Trimestre 3	37.2	37.8	36.9	37.4	37.2	37.2	36.8	37.3	37.3	37.2	37.2
	Quarter 4 - Trimestre 4	37.4	37.8	37.1	37.3	36.8	36.4	37.1	37.8	37.3	36.5	37.8
	Annual - Annuel	36.8	36.8	36.0	36.2	35.6	35.6	36.1	37.4	36.2	35.6	37.3
	2001											
	Quarter 1 - Trimestre 1	37.4	39.5	38.5	38.1	36.9	36.8	37.7	37.0	38.6	36.8	37.1
	Quarter 2 - Trimestre 2	38.2	39.3	38.3	37.8	36.1	36.2	37.1	39.1	38.3	36.2	38.9
	Quarter 3 - Trimestre 3	38.3	39.3	38.6	38.6	37.0	37.1	36.9	38.7	38.8	37.1	38.5
	Quarter 4 - Trimestre 4	38.2	40.0	39.1	38.5	37.3	37.3	37.6	38.2	39.0	37.3	38.1
	Annual - Annuel	38.0	39.6	38.6	38.2	36.8	36.9	37.4	38.2	38.7	36.8	38.2
	2002											
	Quarter 1 - Trimestre 1	38.7	42.9	40.8	38.6	38.3	37.8	37.5	38.3	40.3	38.0	38.2
	Quarter 2 - Trimestre 2	38.8	40.6	39.7	39.3	38.1	38.1	38.4	38.7	39.7	38.1	38.7
	Quarter 3 - Trimestre 3	38.9	40.5	40.0	39.5	38.7	38.6	38.7	38.4	39.9	38.6	38.4
	Quarter 4 - Trimestre 4	38.1	38.5	38.1	37.5	37.1	36.7	38.5	38.6	37.9	36.9	38.6
	Annual - Annuel	38.6	40.6	39.7	38.7	38.0	37.8	38.2	38.5	39.5	37.9	38.5
	2003											
	Quarter 1 - Trimestre 1	37.5	37.8	37.4	36.9	36.6	36.1	37.8	38.2	37.3	36.3	38.1
51 Information & cultural industries - Industrie de l'information et industrie culturelle												
	2000											
	Quarter 1 - Trimestre 1	30.9	28.6	27.5	27.8	28.1	27.7	27.6	31.8	27.8	27.8	31.6
	Quarter 2 - Trimestre 2	30.8	26.4	26.3	28.1	28.4	28.4	28.5	31.8	27.0	28.4	31.6
	Quarter 3 - Trimestre 3	30.1	25.7	25.0	26.3	26.2	25.5	25.0	31.7	25.6	25.7	31.3
	Quarter 4 - Trimestre 4	30.0	27.1	26.0	26.5	27.1	25.6	26.0	31.2	26.4	26.1	30.9
	Annual - Annuel	30.4	26.8	26.2	27.2	27.4	26.9	26.7	31.6	26.7	27.0	31.4
	2001											
	Quarter 1 - Trimestre 1	29.6	25.5	26.6	28.7	28.2	28.0	30.5	30.5	27.1	28.1	30.5
	Quarter 2 - Trimestre 2	29.9	26.1	27.2	28.4	29.6	30.8	28.9	30.4	27.4	30.4	30.3
	Quarter 3 - Trimestre 3	29.6	25.6	27.4	29.1	28.8	30.6	29.7	30.1	27.6	29.9	30.0
	Quarter 4 - Trimestre 4	29.9	26.9	28.0	29.6	29.2	31.1	28.9	30.3	28.4	30.4	30.2
	Annual - Annuel	29.8	26.0	27.3	29.0	29.0	30.1	29.5	30.3	27.6	29.7	30.3
	2002											
	Quarter 1 - Trimestre 1	30.5	27.5	28.8	30.3	30.8	31.6	31.6	30.6	29.1	31.3	30.7
	Quarter 2 - Trimestre 2	30.5	27.6	29.0	30.5	30.7	31.6	31.0	30.6	29.3	31.3	30.7
	Quarter 3 - Trimestre 3	30.3	27.8	28.6	30.6	30.0	31.9	31.0	30.4	29.2	31.2	30.4
	Quarter 4 - Trimestre 4	30.3	29.1	29.2	30.0	30.6	30.8	30.7	30.4	29.5	30.8	30.5
	Annual - Annuel	30.4	28.0	28.9	30.3	30.5	31.5	31.1	30.5	29.3	31.1	30.5
	2003											
	Quarter 1 - Trimestre 1	29.6	28.2	28.7	29.3	30.4	29.9	31.1	29.6	28.8	30.1	29.7
52 Finance & insurance - Finance et assurances												
	2000											
	Quarter 1 - Trimestre 1	27.9	28.6	29.0	29.0	29.1	29.5	29.1	27.5	28.9	29.3	27.6
	Quarter 2 - Trimestre 2	29.2	31.5	31.5	30.9	31.0	31.0	31.1	28.5	31.3	31.0	28.7
	Quarter 3 - Trimestre 3	29.1	32.0	31.7	31.3	31.8	31.7	31.5	28.0	31.6	31.7	28.2
	Quarter 4 - Trimestre 4	29.3	33.3	32.6	31.9	32.2	32.4	32.9	28.1	32.5	32.3	28.4
	Annual - Annuel	29.0	31.7	31.5	31.0	31.3	31.3	31.4	28.1	31.4	31.3	28.2
	2001											
	Quarter 1 - Trimestre 1	29.9	30.7	30.7	30.6	30.6	30.7	31.3	29.5	30.7	30.6	29.6

Table 12

Quarterly and Annual Estimates of Average Weekly Hours by Enterprise Size of Employment, for Hourly Paid Employees, for Selected Industries, Canada, Provinces and Territories.

(Continued - suite)

Tableau 12

Estimations trimestrielles et annuelles des heures hebdomadaires moyennes par taille d'entreprise selon l'emploi, pour les salariés rémunérés à l'heure, pour une sélection d'industries, Canada, provinces et territoires.

NAICS	Industry	Size - Taille										
		All Sizes - Toutes les tailles	0-4	5-19	20-49	50-99	100-299	300-499	500 +	0-49	50-299	300 +
SCIAN	Industrie											
ONTARIO												
52	Finance & insurance - Finance et assurances											
	2001											
	Quarter 2 - Trimestre 2	29.5	30.8	30.9	30.5	30.1	30.2	30.3	29.2	30.7	30.2	29.2
	Quarter 3 - Trimestre 3	28.7	30.0	29.9	29.7	29.6	29.5	29.4	28.3	29.9	29.5	28.3
	Quarter 4 - Trimestre 4	27.5	28.6	28.6	28.6	28.7	28.4	28.2	27.0	28.6	28.6	27.1
	Annual - Annuel	29.0	30.0	30.0	29.9	29.8	29.7	29.8	28.6	30.0	29.7	28.6
	2002											
	Quarter 1 - Trimestre 1	27.4	28.5	28.9	28.7	28.7	28.7	28.6	26.8	28.7	28.7	26.9
	Quarter 2 - Trimestre 2	27.5	28.4	28.6	28.6	28.6	28.5	29.1	27.1	28.6	28.5	27.2
	Quarter 3 - Trimestre 3	26.9	29.0	28.8	28.3	28.7	28.0	29.1	26.2	28.7	28.3	26.4
	Quarter 4 - Trimestre 4	25.5	26.9	27.4	26.8	26.8	26.4	29.3	24.9	27.1	26.6	25.1
	Annual - Annuel	26.8	28.2	28.4	28.1	28.2	27.9	29.0	26.2	28.2	28.0	26.4
	2003											
	Quarter 1 - Trimestre 1	25.5	26.7	27.0	26.7	26.9	26.7	28.0	24.9	26.8	26.8	25.1
53	Real estate & rental & leasing - Services immobiliers et services de location et de location à bail											
	2000											
	Quarter 1 - Trimestre 1	30.2	28.3	28.8	30.2	31.7	33.3	31.6	30.0	29.0	32.7	30.2
	Quarter 2 - Trimestre 2	29.1	26.8	27.8	28.5	29.3	31.6	30.0	30.3	27.7	30.8	30.2
	Quarter 3 - Trimestre 3	31.1	28.4	29.8	30.4	31.2	33.8	32.4	32.2	29.6	32.8	32.2
	Quarter 4 - Trimestre 4	29.2	26.2	28.4	28.8	28.7	31.3	30.4	30.4	27.8	30.3	30.4
	Annual - Annuel	29.9	27.4	28.7	29.5	30.2	32.5	31.1	30.7	28.5	31.7	30.8
	2001											
	Quarter 1 - Trimestre 1	28.1	26.3	27.0	27.2	27.8	29.6	28.0	29.6	26.8	28.9	29.4
	Quarter 2 - Trimestre 2	28.1	27.3	27.6	27.9	28.2	29.1	27.9	28.7	27.6	28.8	28.6
	Quarter 3 - Trimestre 3	28.8	27.9	28.2	28.6	28.2	30.2	28.9	29.6	28.2	29.4	29.5
	Quarter 4 - Trimestre 4	27.6	26.3	26.9	27.8	26.7	29.1	26.9	28.5	26.9	28.1	28.3
	Annual - Annuel	28.2	27.0	27.5	27.9	27.7	29.5	28.0	29.1	27.4	28.8	29.0
	2002											
	Quarter 1 - Trimestre 1	28.3	26.9	27.6	28.5	27.7	29.2	28.8	29.2	27.6	28.6	29.2
	Quarter 2 - Trimestre 2	28.4	27.5	28.1	28.4	28.3	29.6	30.6	28.4	28.0	29.1	28.6
	Quarter 3 - Trimestre 3	28.5	27.9	28.0	27.8	28.0	29.1	30.3	29.1	28.0	28.7	29.2
	Quarter 4 - Trimestre 4	28.3	28.1	28.0	28.1	27.9	28.6	29.9	28.6	28.1	28.3	28.7
	Annual - Annuel	28.4	27.6	28.0	28.2	28.0	29.1	29.9	28.8	27.9	28.7	28.9
	2003											
	Quarter 1 - Trimestre 1	27.9	27.3	27.4	27.7	27.7	28.7	28.5	28.4	27.4	28.3	28.4
54	Professional, scientific & technical services - Services professionnels, scientifiques et techniques											
	2000											
	Quarter 1 - Trimestre 1	32.3	32.0	31.8	33.0	34.0	32.0	33.6	31.9	32.2	32.8	32.3
	Quarter 2 - Trimestre 2	32.1	31.9	31.6	33.0	32.8	32.4	33.4	31.3	32.1	32.6	31.7
	Quarter 3 - Trimestre 3	32.9	32.6	32.6	33.4	33.5	33.1	34.2	32.4	32.8	33.3	32.7
	Quarter 4 - Trimestre 4	32.9	32.5	33.0	33.8	34.2	33.1	33.0	31.9	33.0	33.6	32.2
	Annual - Annuel	32.5	32.3	32.3	33.3	33.6	32.7	33.6	31.9	32.5	33.1	32.2
	2001											
	Quarter 1 - Trimestre 1	31.1	30.7	31.0	31.8	32.2	31.6	31.2	30.3	31.1	31.9	30.5
	Quarter 2 - Trimestre 2	31.4	30.9	31.1	32.3	32.3	31.9	33.0	30.4	31.3	32.1	30.9
	Quarter 3 - Trimestre 3	31.6	30.9	31.2	32.6	32.9	32.2	33.3	30.9	31.5	32.5	31.4
	Quarter 4 - Trimestre 4	31.8	30.9	31.4	33.0	33.0	32.0	34.8	30.9	31.6	32.4	31.6
	Annual - Annuel	31.5	30.8	31.2	32.4	32.6	32.0	33.0	30.6	31.4	32.2	31.1
	2002											
	Quarter 1 - Trimestre 1	31.4	30.7	31.0	32.1	32.7	31.7	34.0	30.3	31.2	32.1	31.1
	Quarter 2 - Trimestre 2	31.0	31.0	30.6	31.3	32.1	31.3	32.5	30.2	30.9	31.6	30.7
	Quarter 3 - Trimestre 3	31.3	31.4	31.0	31.5	32.0	31.2	31.7	30.9	31.3	31.6	31.0
	Quarter 4 - Trimestre 4	31.2	31.6	31.0	31.4	32.1	31.0	31.6	30.8	31.3	31.5	30.9
	Annual - Annuel	31.2	31.2	30.9	31.5	32.2	31.3	32.5	30.6	31.2	31.7	30.9
	2003											
	Quarter 1 - Trimestre 1	30.2	29.9	29.8	30.3	30.9	30.3	30.7	30.3	30.0	30.5	30.4
55	Management of companies & enterprises - Gestion de sociétés et d'entreprises											
	2000											
	Quarter 1 - Trimestre 1	31.4	33.0	31.5	31.5	30.9	31.0	32.0	30.9	30.8
	Quarter 2 - Trimestre 2	33.0	35.8	33.3	33.3	32.1	33.1	34.1	32.6	31.9
	Quarter 3 - Trimestre 3	31.7	35.4	32.2	32.2	30.8	31.9	33.3	31.4	30.0
	Quarter 4 - Trimestre 4	31.2	37.6	32.8	31.8	31.0	31.5	34.0	31.3	28.8
	Annual - Annuel	31.7	35.6	32.5	32.2	31.2	31.8	33.4	31.6	30.0

.. Figures unavailable - Nombres indisponibles

Table 12
Quarterly and Annual Estimates of Average Weekly Hours by Enterprise Size of Employment, for Hourly Paid Employees, for Selected Industries, Canada, Provinces and Territories.

(Continued - suite)

Tableau 12
Estimations trimestrielles et annuelles des heures hebdomadaires moyennes par taille d'entreprise selon l'emploi, pour les salariés rémunérés à l'heure, pour une sélection d'industries, Canada, provinces et territoires.

NAICS	Industry	Size - Taille										
		All Sizes - Toutes les tailles	0-4	5-19	20-49	50-99	100-299	300-499	500 +	0-49	50-299	300 +
SCIAN	Industrie											
ONTARIO												
55	Management of companies & enterprises - Gestion de sociétés et d'entreprises											
	2001											
	Quarter 1 - Trimestre 1	32.2	33.7	33.2	33.0	32.9	32.5	33.3	32.7	31.3
	Quarter 2 - Trimestre 2	32.3	34.8	33.1	32.5	32.7	32.4	33.6	32.5	31.3
	Quarter 3 - Trimestre 3	32.5	36.4	34.0	32.6	32.4	31.8	34.6	32.0	31.1
	Quarter 4 - Trimestre 4	32.5	35.8	33.1	32.2	31.7	31.5	33.9	31.6	31.9
	Annual - Annuel	32.4	35.2	33.3	32.6	32.5	32.0	33.8	32.2	31.4
	2002											
	Quarter 1 - Trimestre 1	32.7	35.2	33.1	32.5	31.9	31.7	33.8	31.7	32.2
	Quarter 2 - Trimestre 2	32.8	38.1	34.0	32.2	31.4	31.1	35.0	31.2	31.5
	Quarter 3 - Trimestre 3	32.3	36.0	33.7	32.1	31.5	31.3	34.1	31.4	31.2
	Quarter 4 - Trimestre 4	31.6	34.4	32.9	31.5	30.9	30.5	33.0	30.7	30.9
	Annual - Annuel	32.3	36.0	33.4	32.0	31.4	31.1	34.0	31.2	31.4
	2003											
	Quarter 1 - Trimestre 1	31.4	31.8	31.7	31.3	31.2	31.1	31.1	31.3	31.6	31.1	31.3
56	Admin. & support, waste managemt. & remediation services - Services admin., soutien, gestion des déchets, assainissem.											
	2000											
	Quarter 1 - Trimestre 1	29.4	28.9	29.1	30.1	29.5	29.0	28.9	29.7	29.4	29.2	29.5
	Quarter 2 - Trimestre 2	29.5	30.1	30.0	30.4	29.9	29.0	29.3	29.3	30.1	29.2	29.3
	Quarter 3 - Trimestre 3	29.5	29.3	29.3	30.1	30.1	29.3	29.1	29.5	29.6	29.6	29.4
	Quarter 4 - Trimestre 4	29.6	30.1	30.1	30.6	30.3	30.1	29.7	28.8	30.3	30.2	29.0
	Annual - Annuel	29.5	29.6	29.6	30.3	30.0	29.3	29.3	29.3	29.9	29.5	29.3
	2001											
	Quarter 1 - Trimestre 1	29.7	29.8	29.1	30.4	29.9	29.9	29.2	29.6	29.7	29.9	29.5
	Quarter 2 - Trimestre 2	29.7	29.8	29.2	30.5	30.2	29.5	28.2	29.9	29.7	29.7	29.6
	Quarter 3 - Trimestre 3	29.7	29.0	28.9	30.1	30.1	29.7	29.3	30.2	29.3	29.8	30.0
	Quarter 4 - Trimestre 4	30.0	29.8	29.5	30.3	30.3	30.3	29.4	30.2	29.8	30.3	30.1
	Annual - Annuel	29.8	29.6	29.2	30.3	30.1	29.8	29.0	30.0	29.6	29.9	29.8
	2002											
	Quarter 1 - Trimestre 1	30.2	30.2	29.6	30.3	30.8	30.5	29.9	30.3	30.0	30.6	30.3
	Quarter 2 - Trimestre 2	30.1	29.4	29.0	29.9	30.2	30.4	29.8	30.7	29.4	30.3	30.5
	Quarter 3 - Trimestre 3	30.5	29.7	29.5	30.1	30.7	30.9	30.3	31.0	29.7	30.9	30.9
	Quarter 4 - Trimestre 4	30.9	30.7	30.1	30.6	31.0	31.4	30.5	31.0	30.4	31.3	30.9
	Annual - Annuel	30.5	30.0	29.6	30.2	30.7	30.8	30.1	30.8	29.9	30.8	30.7
	2003											
	Quarter 1 - Trimestre 1	30.9	30.4	30.1	30.6	31.1	31.6	31.1	30.8	30.3	31.4	30.9
62	Health care & social assistance - Soins de santé et assistance sociale											
	2000											
	Quarter 1 - Trimestre 1	28.4	27.0	26.6	27.2	27.2	27.7	28.5	29.4	26.9	27.6	29.3
	Quarter 2 - Trimestre 2	29.4	27.5	27.6	28.2	28.2	28.7	29.2	30.7	27.7	28.6	30.5
	Quarter 3 - Trimestre 3	30.2	28.2	28.3	29.7	29.9	30.1	29.8	31.0	28.6	30.0	30.9
	Quarter 4 - Trimestre 4	29.6	29.4	29.2	30.0	29.8	29.7	29.1	29.6	29.4	29.7	29.5
	Annual - Annuel	29.4	28.0	27.9	28.8	28.8	29.1	29.2	30.2	28.1	29.0	30.1
	2001											
	Quarter 1 - Trimestre 1	29.1	28.2	27.3	28.1	28.7	28.8	28.8	29.7	27.8	28.7	29.6
	Quarter 2 - Trimestre 2	29.1	28.4	27.3	27.6	28.4	28.4	28.8	29.9	27.8	28.4	29.8
	Quarter 3 - Trimestre 3	29.0	28.2	27.4	27.7	28.3	28.4	29.0	29.7	27.7	28.3	29.7
	Quarter 4 - Trimestre 4	29.0	28.3	27.5	27.7	28.3	28.4	28.9	29.8	27.8	28.4	29.7
	Annual - Annuel	29.0	28.3	27.4	27.8	28.4	28.5	28.9	29.8	27.8	28.5	29.7
	2002											
	Quarter 1 - Trimestre 1	29.1	28.3	27.7	27.8	28.4	28.7	29.1	29.9	27.9	28.6	29.8
	Quarter 2 - Trimestre 2	29.1	28.1	27.2	27.1	28.3	28.6	28.6	30.1	27.5	28.5	29.9
	Quarter 3 - Trimestre 3	29.8	27.7	26.8	27.3	28.9	28.9	29.3	31.2	27.3	28.9	31.0
	Quarter 4 - Trimestre 4	29.9	26.7	26.4	27.1	28.3	28.7	29.3	31.7	26.7	28.6	31.5
	Annual - Annuel	29.5	27.7	27.0	27.3	28.5	28.7	29.1	30.7	27.3	28.6	30.6
	2003											
	Quarter 1 - Trimestre 1	30.8	27.4	26.9	27.2	28.1	28.8	29.5	33.4	27.1	28.6	33.0
71	Arts, entertainment & recreation - Arts, spectacles et loisirs											
	2000											
	Quarter 1 - Trimestre 1	23.4	21.6	21.0	20.7	21.9	21.2	21.8	25.7	21.0	21.5	25.4
	Quarter 2 - Trimestre 2	25.1	22.7	22.4	22.4	23.0	23.7	22.7	27.7	22.4	23.4	27.3
	Quarter 3 - Trimestre 3	27.4	26.0	24.2	23.8	24.7	25.9	27.0	30.3	24.3	25.4	30.0
	Quarter 4 - Trimestre 4	25.6	24.2	20.8	20.1	21.8	22.5	24.3	29.6	21.0	22.1	29.1

.. Figures unavailable - Nombres indisponibles

Table 12
Quarterly and Annual Estimates of Average Weekly Hours by Enterprise Size of Employment, for Hourly Paid Employees, for Selected Industries, Canada, Provinces and Territories.

Tableau 12
Estimations trimestrielles et annuelles des heures hebdomadaires moyennes par taille d'entreprise selon l'emploi, pour les salariés rémunérés à l'heure, pour une sélection d'industries, Canada, provinces et territoires.

(Continued - suite)

NAICS	Industry	Size - Taille										
		All Sizes - Toutes les tailles	0-4	5-19	20-49	50-99	100-299	300-499	500 +	0-49	50-299	300 +
SCIAN	Industrie											
ONTARIO												
71	Arts, entertainment & recreation - Arts, spectacles et loisirs											
	2000											
	Annual - Annuel	25.5	23.6	22.2	22.0	23.1	23.6	24.0	28.5	22.3	23.4	28.1
	2001											
	Quarter 1 - Trimestre 1	27.1	26.0	23.5	22.3	24.1	23.8	25.5	31.1	23.5	23.9	30.4
	Quarter 2 - Trimestre 2	27.0	26.2	25.4	25.0	25.3	25.6	25.3	30.0	25.3	25.5	29.3
	Quarter 3 - Trimestre 3	27.5	26.6	25.5	25.4	25.5	26.5	26.7	30.8	25.6	26.1	30.1
	Quarter 4 - Trimestre 4	27.7	27.4	25.8	25.6	25.9	26.5	26.4	30.9	25.9	26.2	30.3
	Annual - Annuel	27.3	26.5	25.1	24.8	25.3	25.8	26.0	30.7	25.2	25.6	30.0
	2002											
	Quarter 1 - Trimestre 1	27.8	27.5	26.2	25.6	26.1	26.1	25.9	30.6	26.1	26.1	29.8
	Quarter 2 - Trimestre 2	28.0	27.3	26.3	26.2	26.9	26.8	27.2	30.4	26.4	26.9	30.0
	Quarter 3 - Trimestre 3	28.5	27.5	26.7	26.5	27.0	27.2	27.5	31.6	26.7	27.1	31.0
	Quarter 4 - Trimestre 4	28.0	27.9	26.0	25.8	26.4	26.1	25.8	30.8	26.2	26.2	30.2
	Annual - Annuel	28.1	27.6	26.3	26.1	26.7	26.6	26.6	30.9	26.4	26.6	30.3
	2003											
	Quarter 1 - Trimestre 1	27.2	26.9	25.3	24.8	25.7	25.3	26.6	29.7	25.3	25.5	29.3
72	Accommodation & food services - Hébergement et services de restauration											
	2000											
	Quarter 1 - Trimestre 1	25.7	25.9	24.3	24.6	25.1	25.9	27.7	28.6	24.6	25.5	28.4
	Quarter 2 - Trimestre 2	26.3	26.8	25.0	25.5	25.8	26.6	26.9	29.1	25.4	26.1	28.6
	Quarter 3 - Trimestre 3	26.8	26.9	25.5	25.6	26.0	26.8	28.1	30.2	25.7	26.4	29.8
	Quarter 4 - Trimestre 4	25.9	26.8	24.8	24.9	25.1	25.1	27.1	29.3	25.1	25.1	28.8
	Annual - Annuel	26.2	26.6	24.9	25.2	25.5	26.1	27.4	29.3	25.2	25.8	28.9
	2001											
	Quarter 1 - Trimestre 1	25.2	25.3	24.0	24.2	24.9	25.9	28.8	26.8	24.3	25.4	27.1
	Quarter 2 - Trimestre 2	25.4	26.6	24.5	24.3	24.5	26.4	27.8	27.0	24.6	25.4	27.2
	Quarter 3 - Trimestre 3	25.2	25.7	24.2	24.2	24.5	25.8	26.8	27.3	24.4	25.1	27.2
	Quarter 4 - Trimestre 4	25.2	26.2	24.3	24.3	24.5	25.6	27.2	27.0	24.5	25.0	27.0
	Annual - Annuel	25.3	25.9	24.3	24.3	24.6	25.9	27.7	27.0	24.5	25.2	27.1
	2002											
	Quarter 1 - Trimestre 1	25.2	25.5	24.3	24.3	24.6	25.5	26.7	27.1	24.4	25.0	27.0
	Quarter 2 - Trimestre 2	25.9	26.9	25.5	24.9	24.6	25.6	28.0	28.5	25.4	25.0	28.5
	Quarter 3 - Trimestre 3	26.1	27.1	25.7	25.1	25.1	25.7	28.3	28.6	25.6	25.4	28.6
	Quarter 4 - Trimestre 4	25.3	26.1	24.7	24.4	24.1	25.1	28.5	27.4	24.7	24.6	27.6
	Annual - Annuel	25.6	26.4	25.1	24.7	24.6	25.5	27.9	27.9	25.1	25.0	27.9
	2003											
	Quarter 1 - Trimestre 1	24.7	26.0	24.0	23.6	22.9	24.5	27.4	27.8	24.0	23.6	27.8
81	Other services (except public administration) - Autres services, sauf les administrations publiques											
	2000											
	Quarter 1 - Trimestre 1	28.8	29.2	29.3	29.6	28.8	28.2	26.6	27.6	29.3	28.4	27.4
	Quarter 2 - Trimestre 2	29.6	31.0	31.1	30.1	28.9	27.4	27.1	27.0	30.9	28.0	27.0
	Quarter 3 - Trimestre 3	30.6	31.9	32.0	31.0	29.9	28.3	28.8	28.6	31.8	28.9	28.6
	Quarter 4 - Trimestre 4	30.0	32.8	32.4	30.2	28.8	26.9	25.3	27.1	32.0	27.6	26.7
	Annual - Annuel	29.7	31.2	31.2	30.2	29.1	27.7	26.9	27.6	31.0	28.2	27.4
	2001											
	Quarter 1 - Trimestre 1	31.2	31.3	31.9	30.9	29.5	28.8	28.1	32.9	31.5	29.0	32.1
	Quarter 2 - Trimestre 2	31.1	31.7	32.2	30.8	28.9	28.6	28.7	31.8	31.8	28.7	31.3
	Quarter 3 - Trimestre 3	30.8	31.6	31.6	30.5	28.7	28.0	28.5	32.1	31.4	28.3	31.4
	Quarter 4 - Trimestre 4	30.9	31.4	31.5	30.0	28.1	26.2	24.9	35.4	31.2	27.0	33.1
	Annual - Annuel	31.0	31.5	31.8	30.6	28.8	27.9	27.4	33.0	31.5	28.3	32.0
	2002											
	Quarter 1 - Trimestre 1	31.0	31.9	31.7	30.1	27.8	26.1	23.7	35.2	31.4	26.8	33.3
	Quarter 2 - Trimestre 2	31.0	32.3	31.8	29.9	27.6	25.8	24.8	35.0	31.6	26.6	33.4
	Quarter 3 - Trimestre 3	31.0	32.4	31.7	29.8	27.5	26.2	26.5	34.5	31.5	26.8	33.3
	Quarter 4 - Trimestre 4	30.6	31.8	31.7	29.9	28.1	27.9	26.8	31.8	31.4	28.0	30.9
	Annual - Annuel	30.9	32.1	31.7	29.9	27.7	26.5	25.5	34.2	31.5	27.1	32.7
	2003											
	Quarter 1 - Trimestre 1	30.4	31.2	31.3	29.9	28.3	27.8	27.4	31.5	31.0	28.0	30.7
11-91N	Industrial aggregate (excluding unclassified) - Ensemble des industries sauf les entreprises non classifiées											
	2000											
	Quarter 1 - Trimestre 1	32.0	29.9	30.0	31.4	31.6	32.3	33.3	33.1	30.4	32.0	33.1
	Quarter 2 - Trimestre 2	32.3	30.8	30.6	31.8	31.8	32.5	33.3	33.3	31.1	32.2	33.3
	Quarter 3 - Trimestre 3	32.6	31.2	31.0	32.1	32.1	32.8	33.6	33.5	31.4	32.5	33.5
	Quarter 4 - Trimestre 4	32.3	31.7	31.1	32.0	31.9	32.3	32.5	32.9	31.5	32.1	32.8
	Annual - Annuel	32.3	30.9	30.7	31.9	31.8	32.5	33.1	33.2	31.1	32.2	33.2

Table 12

Quarterly and Annual Estimates of Average Weekly Hours by Enterprise Size of Employment, for Hourly Paid Employees, for Selected Industries, Canada, Provinces and Territories.

(Continued - suite)

Tableau 12

Estimations trimestrielles et annuelles des heures hebdomadaires moyennes par taille d'entreprise selon l'emploi, pour les salariés rémunérés à l'heure, pour une sélection d'industries, Canada, provinces et territoires.

NAICS	Industry	Size - Taille										
		All Sizes - Toutes les tailles	0-4	5-19	20-49	50-99	100-299	300-499	500 +	0-49	50-299	300 +
SCIAN	Industrie											
ONTARIO												
11-91N Industrial aggregate (excluding unclassified) - Ensemble des industries sauf les entreprises non classifiées												
	2001											
	Quarter 1 - Trimestre 1	32.1	30.7	30.5	31.5	31.8	32.9	33.5	32.7	30.9	32.4	32.8
	Quarter 2 - Trimestre 2	32.2	31.0	30.8	31.5	31.7	32.8	33.2	32.8	31.1	32.3	32.9
	Quarter 3 - Trimestre 3	32.3	31.2	31.0	31.7	31.9	32.9	33.2	32.9	31.3	32.4	32.9
	Quarter 4 - Trimestre 4	32.3	31.6	31.1	31.9	31.8	32.8	33.1	32.7	31.5	32.4	32.7
	Annual - Annuel	32.2	31.1	30.9	31.7	31.8	32.8	33.3	32.8	31.2	32.4	32.8
	2002											
	Quarter 1 - Trimestre 1	32.2	31.1	30.8	31.6	31.7	32.8	33.6	32.9	31.1	32.3	33.0
	Quarter 2 - Trimestre 2	32.4	31.2	31.1	31.6	31.6	32.5	33.9	33.2	31.3	32.1	33.3
	Quarter 3 - Trimestre 3	32.6	31.4	31.3	31.8	31.9	32.7	34.2	33.5	31.5	32.3	33.6
	Quarter 4 - Trimestre 4	32.6	31.4	31.3	31.8	31.7	32.7	34.1	33.5	31.5	32.2	33.5
	Annual - Annuel	32.5	31.3	31.1	31.7	31.7	32.7	34.0	33.3	31.4	32.3	33.4
	2003											
	Quarter 1 - Trimestre 1	32.4	30.7	30.7	31.2	31.1	32.3	34.3	33.6	30.9	31.8	33.7
MANITOBA												
23 Construction - Construction												
	2000											
	Quarter 1 - Trimestre 1	34.8	33.2	33.7	36.0	34.6	32.3	40.4	38.2	34.2	33.8	38.7
	Quarter 2 - Trimestre 2	35.3	34.0	34.3	36.1	35.8	35.5	36.0	38.1	34.7	35.7	37.7
	Quarter 3 - Trimestre 3	35.7	34.8	34.5	36.3	37.2	36.7	38.8	37.5	35.0	36.9	37.6
	Quarter 4 - Trimestre 4	35.8	35.1	35.2	36.1	37.2	36.1	37.9	36.3	35.4	36.7	36.6
	Annual - Annuel	35.5	34.3	34.4	36.1	36.4	35.7	38.2	37.5	34.8	36.0	37.6
	2001											
	Quarter 1 - Trimestre 1	35.9	35.1	35.0	36.5	36.1	36.1	38.7	37.7	35.4	36.1	37.9
	Quarter 2 - Trimestre 2	36.3	35.7	35.2	37.4	36.6	37.2	36.7	37.7	35.9	36.8	37.5
	Quarter 3 - Trimestre 3	38.1	37.9	36.9	39.1	39.3	38.0	38.7	39.4	37.7	38.7	39.3
	Quarter 4 - Trimestre 4	37.6	37.1	36.9	38.0	37.5	38.4	38.7	38.7	37.3	38.0	38.7
	Annual - Annuel	37.1	36.5	36.1	38.0	37.6	37.6	38.2	38.4	36.7	37.6	38.4
	2002											
	Quarter 1 - Trimestre 1	35.6	32.9	34.2	36.1	35.8	39.6	34.3	37.4	39.2
	Quarter 2 - Trimestre 2	35.6	33.0	34.1	35.9	37.0	39.3	34.3	38.1	39.2
	Quarter 3 - Trimestre 3	36.3	33.7	34.8	36.7	36.2	39.9	35.1	37.9	39.9
	Quarter 4 - Trimestre 4	37.5	36.3	37.0	38.3	38.7	37.4	37.2	38.1	38.3
	Annual - Annuel	36.3	34.0	35.1	36.8	37.0	39.0	35.3	37.9	39.1
	2003											
	Quarter 1 - Trimestre 1	36.1	34.6	35.4	36.1	36.9	36.1	35.4	36.5	38.4
31-33 Manufacturing - Fabrication												
	2000											
	Quarter 1 - Trimestre 1	37.9	36.2	36.5	37.4	37.9	37.8	38.5	38.3	36.9	37.9	38.3
	Quarter 2 - Trimestre 2	37.8	36.4	36.6	37.4	38.4	37.8	38.5	37.9	37.0	38.0	38.0
	Quarter 3 - Trimestre 3	37.4	36.3	36.4	37.2	37.5	37.4	37.5	37.6	36.8	37.4	37.6
	Quarter 4 - Trimestre 4	37.5	36.2	36.5	37.3	38.0	37.0	38.0	37.7	36.9	37.4	37.7
	Annual - Annuel	37.6	36.3	36.5	37.3	37.9	37.5	38.1	37.9	36.9	37.7	37.9
	2001											
	Quarter 1 - Trimestre 1	38.1	36.2	36.3	37.1	38.5	38.0	39.3	38.4	36.7	38.2	38.5
	Quarter 2 - Trimestre 2	38.4	36.8	36.6	37.8	38.2	38.4	39.0	38.7	37.2	38.3	38.8
	Quarter 3 - Trimestre 3	38.2	36.1	36.5	37.4	38.1	38.6	38.9	38.5	36.9	38.4	38.6
	Quarter 4 - Trimestre 4	38.0	36.2	36.7	37.5	37.7	38.2	38.7	38.3	37.1	38.0	38.3
	Annual - Annuel	38.2	36.3	36.5	37.5	38.1	38.3	38.9	38.5	37.0	38.2	38.5
	2002											
	Quarter 1 - Trimestre 1	38.1	36.2	36.7	37.2	37.7	37.9	37.8	38.8	36.9	37.8	38.6
	Quarter 2 - Trimestre 2	38.3	37.0	37.1	37.6	38.2	38.4	37.9	38.6	37.4	38.3	38.5
	Quarter 3 - Trimestre 3	38.3	36.9	37.4	37.5	38.3	38.3	38.7	38.6	37.4	38.3	38.6
	Quarter 4 - Trimestre 4	38.4	37.5	37.3	37.5	38.3	38.4	38.6	38.7	37.4	38.4	38.7
	Annual - Annuel	38.3	36.9	37.1	37.5	38.1	38.2	38.2	38.7	37.3	38.2	38.6
	2003											
	Quarter 1 - Trimestre 1	38.4	37.9	37.3	37.8	38.2	38.3	38.9	38.7	37.6	38.3	38.7
41 Wholesale Trade - Commerce de gros												
	2000											
	Quarter 1 - Trimestre 1	35.9	35.2	35.3	35.4	36.2	36.5	37.9	35.9	35.3	36.4	36.2
	Quarter 2 - Trimestre 2	35.8	35.1	35.4	35.6	36.0	36.3	36.5	35.9	35.4	36.2	36.0
	Quarter 3 - Trimestre 3	35.0	34.9	35.0	35.3	35.2	36.1	36.3	34.2	35.1	35.6	34.5
	Quarter 4 - Trimestre 4	35.8	35.7	35.5	35.5	35.7	36.3	36.1	35.8	35.5	36.0	35.9

.. Figures unavailable - Nombres indisponibles

Table 12

Quarterly and Annual Estimates of Average Weekly Hours by Enterprise Size of Employment, for Hourly Paid Employees, for Selected Industries, Canada, Provinces and Territories.

(Continued - suite)

Tableau 12

Estimations trimestrielles et annuelles des heures hebdomadaires moyennes par taille d'entreprise selon l'emploi, pour les salariés rémunérés à l'heure, pour une sélection d'industries, Canada, provinces et territoires.

NAICS	Industry	Size - Taille										
		All Sizes - Toutes les tailles	0-4	5-19	20-49	50-99	100-299	300-499	500 +	0-49	50-299	300 +
SCIAN	Industrie											
MANITOBA												
41	Wholesale Trade - Commerce de gros											
	2000											
	Annual - Annuel	35.6	35.2	35.3	35.4	35.8	36.3	36.7	35.4	35.3	36.0	35.6
	2001											
	Quarter 1 - Trimestre 1	36.0	35.0	35.0	35.3	35.8	35.6	35.4	37.3	35.1	35.7	37.0
	Quarter 2 - Trimestre 2	35.6	34.8	34.8	35.1	35.8	35.4	36.2	36.4	34.9	35.6	36.3
	Quarter 3 - Trimestre 3	35.5	34.2	34.5	34.9	35.7	35.7	36.1	36.3	34.6	35.7	36.2
	Quarter 4 - Trimestre 4	36.0	35.0	35.1	35.5	36.3	36.5	37.0	36.3	35.2	36.4	36.4
	Annual - Annuel	35.8	34.7	34.9	35.2	35.9	35.8	36.2	36.6	35.0	35.9	36.5
	2002											
	Quarter 1 - Trimestre 1	35.2	35.1	34.3	33.8	35.8	36.0	35.8	35.9	34.3	35.9	35.9
	Quarter 2 - Trimestre 2	34.7	34.1	34.0	34.4	34.4	35.3	35.6	35.3	34.1	34.9	35.4
	Quarter 3 - Trimestre 3	34.7	34.5	34.1	34.4	34.6	35.0	35.7	35.0	34.3	34.8	35.1
	Quarter 4 - Trimestre 4	35.2	35.2	34.7	34.9	35.0	35.6	36.1	35.5	34.9	35.3	35.6
	Annual - Annuel	35.0	34.7	34.3	34.4	34.9	35.5	35.8	35.4	34.4	35.2	35.5
	2003											
	Quarter 1 - Trimestre 1	34.8	35.4	34.8	34.8	34.9	35.7	35.9	34.2	34.9	35.3	34.5
44-45	Retail trade - Commerce de détail											
	2000											
	Quarter 1 - Trimestre 1	25.1	24.3	24.2	25.7	26.0	24.7	22.9	25.5	24.7	25.4	25.4
	Quarter 2 - Trimestre 2	25.4	25.2	25.0	26.5	26.7	26.1	26.4	25.0	25.5	26.4	25.0
	Quarter 3 - Trimestre 3	25.0	24.3	24.3	25.5	26.6	25.4	24.6	25.1	24.7	26.1	25.0
	Quarter 4 - Trimestre 4	24.7	24.2	24.2	25.3	25.9	25.4	23.6	24.5	24.5	25.7	24.5
	Annual - Annuel	25.0	24.5	24.4	25.7	26.3	25.4	24.4	25.0	24.8	25.9	25.0
	2001											
	Quarter 1 - Trimestre 1	25.4	26.5	25.7	27.8	27.4	27.3	26.9	24.0	26.5	27.3	24.1
	Quarter 2 - Trimestre 2	25.9	26.7	26.4	27.9	28.1	27.9	27.3	24.4	26.9	28.0	24.5
	Quarter 3 - Trimestre 3	26.0	26.5	26.4	28.2	28.2	29.3	27.7	24.5	27.0	28.6	24.6
	Quarter 4 - Trimestre 4	26.0	26.9	26.8	28.4	28.2	29.2	27.0	24.4	27.3	28.6	24.5
	Annual - Annuel	25.8	26.6	26.3	28.1	28.0	28.4	27.2	24.3	26.9	28.1	24.4
	2002											
	Quarter 1 - Trimestre 1	26.0	27.3	26.7	27.5	28.0	28.3	25.4	24.6	27.1	28.1	24.7
	Quarter 2 - Trimestre 2	26.1	27.2	26.4	26.5	27.3	29.6	26.6	25.0	26.6	28.0	25.1
	Quarter 3 - Trimestre 3	26.1	26.9	26.6	26.8	27.1	29.6	26.6	24.8	26.7	28.0	24.9
	Quarter 4 - Trimestre 4	26.1	27.6	27.1	26.5	27.1	28.0	25.8	24.9	27.0	27.4	25.0
	Annual - Annuel	26.1	27.2	26.7	26.8	27.4	28.8	26.1	24.8	26.8	27.9	24.9
	2003											
	Quarter 1 - Trimestre 1	25.9	26.8	26.6	26.4	26.9	29.0	25.5	24.9	26.6	27.6	24.9
48-49	Transportation & warehousing - Transport et entreposage											
	2000											
	Quarter 1 - Trimestre 1	35.2	33.6	33.9	33.6	34.4	33.6	36.4	35.7	33.7	33.8	35.8
	Quarter 2 - Trimestre 2	34.8	32.5	33.1	32.9	33.0	34.6	34.7	35.4	32.9	34.1	35.4
	Quarter 3 - Trimestre 3	35.6	36.2	36.3	36.2	36.4	37.1	37.4	35.1	36.3	36.8	35.3
	Quarter 4 - Trimestre 4	35.2	35.3	35.9	35.2	36.1	35.5	37.8	34.9	35.5	35.7	35.0
	Annual - Annuel	35.2	34.4	34.9	34.6	35.0	35.3	36.7	35.3	34.7	35.2	35.4
	2001											
	Quarter 1 - Trimestre 1	34.7	30.0	30.5	31.4	30.6	33.0	30.4	37.5	30.7	32.1	36.7
	Quarter 2 - Trimestre 2	35.3	30.7	30.9	31.2	31.3	31.9	31.6	38.6	31.0	31.7	37.8
	Quarter 3 - Trimestre 3	34.9	30.1	30.5	31.7	30.8	32.4	30.9	38.4	30.8	31.8	37.4
	Quarter 4 - Trimestre 4	34.8	30.5	30.5	31.1	30.5	32.4	31.0	38.2	30.7	31.6	37.4
	Annual - Annuel	34.9	30.3	30.6	31.4	30.8	32.4	31.0	38.2	30.8	31.8	37.3
	2002											
	Quarter 1 - Trimestre 1	35.1	32.2	31.3	32.5	31.1	32.4	29.6	38.3	31.9	31.8	37.5
	Quarter 2 - Trimestre 2	35.4	31.3	31.4	32.1	31.2	33.2	31.8	38.7	31.6	32.5	38.1
	Quarter 3 - Trimestre 3	36.7	33.4	32.9	33.9	33.0	33.5	33.2	39.8	33.3	33.4	39.5
	Quarter 4 - Trimestre 4	37.0	34.1	34.6	34.5	34.0	34.6	37.7	39.2	34.4	34.4	39.1
	Annual - Annuel	36.0	32.8	32.5	33.3	32.1	33.4	32.4	39.0	32.8	33.0	38.5
	2003											
	Quarter 1 - Trimestre 1	37.0	35.1	35.4	35.5	34.3	35.4	36.6	38.6	35.3	35.0	38.5
51	Information & cultural industries - Industrie de l'information et industrie culturelle											
	2000											
	Quarter 1 - Trimestre 1	34.8	26.2	26.7	29.0	27.2	33.2	36.6
	Quarter 2 - Trimestre 2	33.1	23.8	24.0	28.9	25.4	31.5	35.3
	Quarter 3 - Trimestre 3	33.1	25.2	25.0	28.1	25.9	31.0	35.2
	Quarter 4 - Trimestre 4	34.1	27.7	27.3	31.4	28.8	32.5	35.6

.. Figures unavailable - Nombres indisponibles

Table 12
Quarterly and Annual Estimates of Average Weekly Hours by Enterprise Size of Employment, for Hourly Paid Employees, for Selected Industries, Canada, Provinces and Territories.

Tableau 12
Estimations trimestrielles et annuelles des heures hebdomadaires moyennes par taille d'entreprise selon l'emploi, pour les salariés rémunérés à l'heure, pour une sélection d'industries, Canada, provinces et territoires.

(Continued - suite)

NAICS	Industry	Size - Taille										
		All Sizes - Toutes les tailles	0-4	5-19	20-49	50-99	100-299	300-499	500 +	0-49	50-299	300 +
SCIAN	Industrie											
MANITOBA												
51	Information & cultural industries - Industrie de l'information et industrie culturelle											
	2000											
	Annual - Annuel	33.8	25.8	25.7	29.5	26.8	32.0	35.7
	2001											
	Quarter 1 - Trimestre 1	28.9	25.1	24.1	25.6	24.7	27.5	29.8
	Quarter 2 - Trimestre 2	29.5	24.3	25.3	24.5	24.9	26.1	30.8
	Quarter 3 - Trimestre 3	29.8	24.4	24.6	25.7	24.9	26.4	31.0
	Quarter 4 - Trimestre 4	30.3	26.4	25.7	26.6	26.2	26.5	31.5
	Annual - Annuel	29.6	25.1	24.9	25.7	25.2	26.6	30.8
	2002											
	Quarter 1 - Trimestre 1	30.9	26.9	26.3	26.9	26.6	28.3	31.9
	Quarter 2 - Trimestre 2	30.7	28.0	26.3	27.3	26.9	27.1	31.7
	Quarter 3 - Trimestre 3	29.6	26.7	25.3	24.9	25.4	25.9	30.7
	Quarter 4 - Trimestre 4	29.1	27.4	25.3	26.9	26.2	25.8	30.0
	Annual - Annuel	30.1	27.3	25.8	26.6	26.3	26.8	31.1
	2003											
	Quarter 1 - Trimestre 1	29.4	26.2	25.5	26.3	25.9	26.3	30.5
52	Finance & insurance - Finance et assurances											
	2000											
	Quarter 1 - Trimestre 1	28.4	29.2	29.1	29.0	29.0	29.2	29.1	29.2	28.2
	Quarter 2 - Trimestre 2	28.6	31.1	29.7	28.5	27.7	29.1	29.5	28.7	28.4
	Quarter 3 - Trimestre 3	29.5	32.4	30.4	30.2	29.0	30.6	30.7	30.2	29.1
	Quarter 4 - Trimestre 4	31.5	36.1	33.2	33.5	31.4	33.5	34.0	32.9	30.8
	Annual - Annuel	29.6	32.5	30.6	30.3	29.3	30.7	30.9	30.3	29.2
	2001											
	Quarter 1 - Trimestre 1	30.3	31.7	30.8	30.8	31.0	31.0	31.0	31.0	30.0
	Quarter 2 - Trimestre 2	29.0	30.5	30.1	28.9	28.1	29.2	29.7	28.9	28.8
	Quarter 3 - Trimestre 3	27.7	30.1	29.0	28.4	27.8	28.6	29.0	28.4	27.3
	Quarter 4 - Trimestre 4	27.4	28.9	28.2	27.5	27.2	27.5	28.0	27.4	27.3
	Annual - Annuel	28.6	30.4	29.5	28.9	28.6	29.0	29.5	28.9	28.4
	2002											
	Quarter 1 - Trimestre 1	27.6	28.3	28.1	27.4	27.0	27.7	27.9	27.5	27.6
	Quarter 2 - Trimestre 2	27.5	27.4	27.8	27.4	26.9	27.4	27.5	27.2	27.5
	Quarter 3 - Trimestre 3	27.0	29.3	28.0	27.5	27.5	27.3	28.0	27.3	26.8
	Quarter 4 - Trimestre 4	25.8	27.6	27.0	25.7	25.0	25.5	26.6	25.4	25.7
	Annual - Annuel	27.0	28.1	27.7	27.0	26.6	26.9	27.5	26.8	26.9
	2003											
	Quarter 1 - Trimestre 1	26.0	28.1	26.9	25.8	25.3	25.9	26.7	25.7	25.9
53	Real estate & rental & leasing - Services immobiliers et services de location et de location à bail											
	2000											
	Quarter 1 - Trimestre 1	27.2	26.3	26.0	26.6	..	26.9	26.3
	Quarter 2 - Trimestre 2	24.8	24.4	24.6	24.9	..	23.9	24.7
	Quarter 3 - Trimestre 3	28.6	27.0	28.2	29.8	..	27.7	28.4
	Quarter 4 - Trimestre 4	26.4	25.0	26.4	26.9	..	24.4	26.1
	Annual - Annuel	26.7	25.6	26.4	27.0	..	25.5	26.3
	2001											
	Quarter 1 - Trimestre 1	26.3	25.5	25.6	26.2	..	24.9	25.7
	Quarter 2 - Trimestre 2	27.1	26.9	27.0	26.6	..	26.7	26.9
	Quarter 3 - Trimestre 3	28.6	27.7	28.2	28.3	..	28.3	28.1
	Quarter 4 - Trimestre 4	27.6	27.6	27.2	27.2	..	27.4	27.3
	Annual - Annuel	27.5	27.0	27.1	27.1	..	26.8	27.0
	2002											
	Quarter 1 - Trimestre 1	27.1	27.0	26.5	25.0	27.0	28.0	26.2	27.6	28.6
	Quarter 2 - Trimestre 2	27.5	27.7	27.0	25.9	26.1	28.0	26.9	27.2	29.4
	Quarter 3 - Trimestre 3	27.3	27.1	27.1	26.7	26.2	26.1	27.0	26.2	29.0
	Quarter 4 - Trimestre 4	27.1	27.6	26.9	26.3	25.9	26.0	26.9	26.0	28.5
	Annual - Annuel	27.2	27.4	26.9	26.0	26.2	27.2	26.7	26.7	28.8
	2003											
	Quarter 1 - Trimestre 1	26.2	26.5	25.7	25.6	24.7	25.3	25.9	24.9	27.7
54	Professional, scientific & technical services - Services professionnels, scientifiques et techniques											
	2000											
	Quarter 1 - Trimestre 1	31.6	30.2	29.8	31.0	29.1	34.5	35.5	32.7	30.2	32.2	32.8
	Quarter 2 - Trimestre 2	31.5	30.9	30.1	31.3	28.7	35.5	37.3	32.0	30.6	31.8	32.2

.. Figures unavailable - Nombres indisponibles

Table 12

Quarterly and Annual Estimates of Average Weekly Hours by Enterprise Size of Employment, for Hourly Paid Employees, for Selected Industries, Canada, Provinces and Territories.

(Continued - suite)

Tableau 12

Estimations trimestrielles et annuelles des heures hebdomadaires moyennes par taille d'entreprise selon l'emploi, pour les salariés rémunérés à l'heure, pour une sélection d'industries, Canada, provinces et territoires.

NAICS	Industry	Size - Taille										
		All Sizes - Toutes les tailles	0-4	5-19	20-49	50-99	100-299	300-499	500 +	0-49	50-299	300 +
SCIAN	Industrie											
MANITOBA												
54	Professional, scientific & technical services - Services professionnels, scientifiques et techniques											
	2000											
	Quarter 3 - Trimestre 3	31.5	31.2	31.4	31.3	31.4	33.6	32.8	31.4	31.3	32.5	31.6
	Quarter 4 - Trimestre 4	32.0	31.1	31.6	31.7	32.6	32.7	37.1	32.0	31.4	32.6	32.3
	Annual - Annuel	31.6	30.8	30.7	31.3	30.2	34.1	35.0	32.0	30.9	32.2	32.2
	2001											
	Quarter 1 - Trimestre 1	30.5	30.0	30.0	30.3	29.7	30.5	32.9	30.8	30.1	30.1	31.0
	Quarter 2 - Trimestre 2	30.4	30.1	29.9	29.6	30.4	30.2	32.1	31.0	29.9	30.3	31.1
	Quarter 3 - Trimestre 3	30.1	29.6	29.8	30.4	29.2	28.8	33.9	30.4	29.9	29.0	30.8
	Quarter 4 - Trimestre 4	29.9	29.5	29.7	30.4	30.6	29.0	33.8	29.5	29.8	29.7	30.2
	Annual - Annuel	30.2	29.8	29.9	30.2	30.0	29.7	33.1	30.5	29.9	29.8	30.8
	2002											
	Quarter 1 - Trimestre 1	29.5	29.6	29.0	29.5	30.1	29.1	35.2	29.4	29.3	29.5	29.8
	Quarter 2 - Trimestre 2	29.1	29.8	28.9	28.4	28.6	28.0	34.1	29.8	29.0	28.3	29.9
	Quarter 3 - Trimestre 3	29.7	30.4	29.5	29.5	29.4	28.9	36.4	29.8	29.8	29.1	30.1
	Quarter 4 - Trimestre 4	29.7	30.7	29.5	29.0	30.2	28.8	33.7	30.1	29.7	29.5	30.1
	Annual - Annuel	29.5	30.1	29.3	29.1	29.6	28.7	35.2	29.8	29.4	29.1	30.0
	2003											
	Quarter 1 - Trimestre 1	28.3	28.6	28.1	27.9	27.0	27.9	28.2	27.4	29.1
56	Admin. & support, waste managemt. & remediation services - Services admin., soutien, gestion des déchets, assainissem.											
	2000											
	Quarter 1 - Trimestre 1	29.0	27.6	27.6	28.2	31.2	28.0	27.8	29.2	30.2
	Quarter 2 - Trimestre 2	29.9	29.5	29.0	29.5	32.2	28.6	29.3	29.8	30.6
	Quarter 3 - Trimestre 3	29.6	28.4	28.0	29.0	33.8	28.9	28.4	30.5	30.3
	Quarter 4 - Trimestre 4	30.1	32.6	30.1	29.8	34.0	28.3	30.6	30.6	29.2
	Annual - Annuel	29.7	29.6	28.7	29.2	32.8	28.5	29.0	30.0	30.1
	2001											
	Quarter 1 - Trimestre 1	29.0	30.7	29.1	29.8	29.8	29.1	29.7	29.3	28.2
	Quarter 2 - Trimestre 2	29.1	30.6	29.9	29.9	30.3	27.6	30.1	28.3	28.5
	Quarter 3 - Trimestre 3	29.1	30.8	30.5	30.2	29.6	28.3	30.5	28.7	28.0
	Quarter 4 - Trimestre 4	29.3	30.3	31.0	30.2	29.5	28.2	30.6	28.6	28.7
	Annual - Annuel	29.1	30.6	30.1	30.0	29.8	28.3	30.2	28.7	28.4
	2002											
	Quarter 1 - Trimestre 1	29.4	30.3	29.9	29.8	29.8	27.8	30.4	29.2	30.0	28.5	29.4
	Quarter 2 - Trimestre 2	29.8	30.3	29.8	30.0	29.5	28.7	30.0	30.0	30.0	29.0	30.0
	Quarter 3 - Trimestre 3	30.5	30.8	30.0	30.3	29.7	29.6	30.2	31.1	30.3	29.7	30.9
	Quarter 4 - Trimestre 4	30.4	31.0	29.7	30.2	30.2	29.6	29.8	31.2	30.2	29.9	30.8
	Annual - Annuel	30.1	30.6	29.8	30.1	29.8	28.9	30.1	30.4	30.1	29.3	30.3
	2003											
	Quarter 1 - Trimestre 1	30.3	30.4	29.0	30.1	29.7	28.7	30.5	31.5	29.7	29.0	31.2
62	Health care & social assistance - Soins de santé et assistance sociale											
	2000											
	Quarter 1 - Trimestre 1	26.8	25.8	25.8	25.8	26.5	29.1	28.0	26.6	25.8	28.1	26.7
	Quarter 2 - Trimestre 2	27.7	26.9	26.7	26.7	26.8	29.1	28.3	27.8	26.8	28.3	27.8
	Quarter 3 - Trimestre 3	28.3	26.9	27.5	27.9	28.1	30.0	29.6	28.1	27.5	29.3	28.2
	Quarter 4 - Trimestre 4	27.8	28.3	27.8	27.3	28.3	28.3	25.8	27.7	27.8	28.3	27.7
	Annual - Annuel	27.6	27.0	27.0	27.0	27.4	29.1	28.1	27.6	27.0	28.5	27.6
	2001											
	Quarter 1 - Trimestre 1	27.0	28.9	27.1	25.3	25.2	26.8	29.5	27.1	27.0	26.3	27.2
	Quarter 2 - Trimestre 2	26.7	27.9	25.9	24.5	23.3	27.5	27.5	27.1	26.0	26.1	27.1
	Quarter 3 - Trimestre 3	26.8	28.0	25.7	24.6	23.2	27.4	27.7	27.2	25.9	26.1	27.3
	Quarter 4 - Trimestre 4	26.8	27.8	25.6	24.6	23.4	26.7	27.1	27.4	25.8	25.7	27.3
	Annual - Annuel	26.8	28.2	26.1	24.7	23.8	27.1	28.0	27.2	26.2	26.1	27.2
	2002											
	Quarter 1 - Trimestre 1	26.8	28.4	26.1	25.0	23.5	25.7	27.0	27.6	26.3	25.0	27.6
	Quarter 2 - Trimestre 2	26.8	28.6	25.9	24.3	23.7	27.1	29.8	27.3	26.0	25.9	27.4
	Quarter 3 - Trimestre 3	26.6	28.0	26.0	24.1	24.3	26.1	28.8	27.1	25.7	25.4	27.2
	Quarter 4 - Trimestre 4	26.7	26.4	25.0	24.1	24.3	27.0	28.2	27.4	25.0	25.9	27.5
	Annual - Annuel	26.7	27.9	25.8	24.4	24.0	26.5	28.4	27.4	25.7	25.5	27.4
	2003											
	Quarter 1 - Trimestre 1	27.4	27.3	25.1	24.3	25.0	28.2	28.1	28.2	25.3	26.9	28.2

.. Figures unavailable - Nombres indisponibles

Table 12

Quarterly and Annual Estimates of Average Weekly Hours by Enterprise Size of Employment, for Hourly Paid Employees, for Selected Industries, Canada, Provinces and Territories.

(Continued - suite)

Tableau 12

Estimations trimestrielles et annuelles des heures hebdomadaires moyennes par taille d'entreprise selon l'emploi, pour les salariés rémunérés à l'heure, pour une sélection d'industries, Canada, provinces et territoires.

NAICS	Industry	Size - Taille										
		All Sizes - Toutes les tailles	0-4	5-19	20-49	50-99	100-299	300-499	500 +	0-49	50-299	300 +
SCIAN	Industrie											
MANITOBA												
71	Arts, entertainment & recreation - Arts, spectacles et loisirs											
	2000											
	Quarter 1 - Trimestre 1	23.6	23.2	22.0	21.0	22.7	22.5	21.8	22.6	27.2
	Quarter 2 - Trimestre 2	29.8	30.6	27.5	26.7	28.0	29.5	27.6	28.7	34.6
	Quarter 3 - Trimestre 3	32.6	31.0	31.0	29.4	30.0	31.6	30.4	30.7	38.0
	Quarter 4 - Trimestre 4	28.6	31.9	27.4	26.8	32.9	30.5	27.7	31.7	17.5
	Annual - Annuel	29.0	29.2	27.4	26.3	29.4	28.7	27.2	29.1	32.8
	2001											
	Quarter 1 - Trimestre 1	28.0	30.0	27.8	30.1	27.3	28.5	29.1	28.1	20.1
	Quarter 2 - Trimestre 2	27.7	27.2	27.7	28.2	28.4	28.3	27.9	28.3	19.8
	Quarter 3 - Trimestre 3	28.1	26.9	28.5	28.0	29.2	29.1	28.1	29.1	21.4
	Quarter 4 - Trimestre 4	27.8	28.2	28.0	28.1	27.7	28.3	28.1	28.1	23.2
	Annual - Annuel	27.9	28.0	28.0	28.6	28.3	28.5	28.3	28.4	21.1
	2002											
	Quarter 1 - Trimestre 1	27.8	29.0	28.1	28.6	27.2	27.9	28.4	27.6	24.8
	Quarter 2 - Trimestre 2	27.5	28.4	27.9	26.9	27.3	28.5	27.5	27.8	22.2
	Quarter 3 - Trimestre 3	27.5	27.8	27.9	27.2	27.6	28.3	27.6	28.0	10.5
	Quarter 4 - Trimestre 4	27.2	29.0	27.4	27.1	27.5	27.2	27.5	27.3	22.5
	Annual - Annuel	27.5	28.6	27.8	27.4	27.4	27.9	27.7	27.7	22.2
	2003											
	Quarter 1 - Trimestre 1	27.7	29.7	27.9	27.6	28.0	28.0	28.0	28.0	23.1
72	Accommodation & food services - Hébergement et services de restauration											
	2000											
	Quarter 1 - Trimestre 1	22.1	22.4	21.2	21.2	21.3	21.4	22.1	27.1	21.3	21.3	25.7
	Quarter 2 - Trimestre 2	22.5	23.1	21.3	21.5	23.3	21.5	22.2	25.7	21.6	22.4	24.9
	Quarter 3 - Trimestre 3	22.6	22.5	21.4	21.5	23.1	21.7	22.6	26.5	21.5	22.5	25.7
	Quarter 4 - Trimestre 4	21.9	22.1	20.9	20.8	22.4	20.9	24.5	24.5	21.0	21.6	24.5
	Annual - Annuel	22.3	22.5	21.2	21.3	22.6	21.4	22.7	25.8	21.4	22.0	25.2
	2001											
	Quarter 1 - Trimestre 1	21.9	24.8	21.5	20.6	22.8	21.2	22.4	23.4	21.3	22.0	23.2
	Quarter 2 - Trimestre 2	22.6	27.0	22.3	21.7	24.0	21.0	21.6	23.8	22.4	22.5	23.4
	Quarter 3 - Trimestre 3	22.4	25.3	22.0	21.8	23.4	21.4	21.6	23.4	22.1	22.3	23.2
	Quarter 4 - Trimestre 4	22.9	24.4	22.9	22.6	22.8	22.1	22.9	23.7	22.9	22.4	23.6
	Annual - Annuel	22.5	25.4	22.2	21.7	23.2	21.4	22.1	23.6	22.2	22.3	23.4
	2002											
	Quarter 1 - Trimestre 1	23.0	24.2	22.7	22.7	22.5	22.4	22.8	22.4	24.3
	Quarter 2 - Trimestre 2	23.7	26.9	23.9	22.7	22.5	23.4	23.6	22.8	26.1
	Quarter 3 - Trimestre 3	23.8	27.1	24.1	22.8	22.8	23.2	23.7	22.9	25.9
	Quarter 4 - Trimestre 4	23.2	26.3	23.3	22.5	22.3	22.8	23.1	22.5	24.9
	Annual - Annuel	23.4	26.2	23.5	22.7	22.5	22.9	23.3	22.7	25.3
	2003											
	Quarter 1 - Trimestre 1	22.8	25.6	22.8	21.6	21.1	22.0	22.4	21.4	26.2
81	Other services (except public administration) - Autres services, sauf les administrations publiques											
	2000											
	Quarter 1 - Trimestre 1	27.2	27.6	27.0	26.1	25.6	26.0	29.2	29.5	27.0	25.8	29.3
	Quarter 2 - Trimestre 2	27.6	28.2	27.8	26.6	26.0	25.6	29.5	28.3	27.7	25.8	28.7
	Quarter 3 - Trimestre 3	28.2	29.0	28.4	27.3	26.7	26.3	28.6	29.4	28.3	26.5	29.2
	Quarter 4 - Trimestre 4	28.5	30.6	29.2	27.4	26.3	24.2	31.2	29.2	29.2	25.0	29.6
	Annual - Annuel	27.9	28.8	28.1	26.9	26.2	25.4	29.4	29.1	28.1	25.8	29.2
	2001											
	Quarter 1 - Trimestre 1	29.0	28.6	29.5	28.1	26.8	26.9	31.8	32.4	28.9	26.9	32.2
	Quarter 2 - Trimestre 2	29.0	28.4	30.1	27.9	28.1	26.2	31.9	32.1	29.1	26.8	32.1
	Quarter 3 - Trimestre 3	28.9	28.3	29.6	28.1	28.2	26.4	27.9	32.6	28.9	27.1	31.1
	Quarter 4 - Trimestre 4	28.9	28.6	29.3	28.0	29.3	26.4	28.8	33.4	28.8	27.3	31.8
	Annual - Annuel	29.0	28.5	29.6	28.0	28.1	26.5	29.7	32.6	28.9	27.0	31.8
	2002											
	Quarter 1 - Trimestre 1	28.9	29.2	29.1	28.3	28.0	26.5	27.0	33.3	28.9	27.0	30.9
	Quarter 2 - Trimestre 2	29.0	29.5	29.0	28.4	27.9	26.3	28.5	34.0	29.0	27.0	32.8
	Quarter 3 - Trimestre 3	28.9	29.9	28.7	28.2	28.2	25.8	35.6	33.7	28.9	26.9	33.9
	Quarter 4 - Trimestre 4	29.1	30.3	29.2	28.1	27.9	26.1	30.1	32.9	29.2	26.9	32.2
	Annual - Annuel	29.0	29.7	29.0	28.3	28.0	26.2	28.8	33.4	29.0	27.0	32.2
	2003											
	Quarter 1 - Trimestre 1	28.9	30.1	29.0	27.7	27.2	26.5	29.0	26.8	31.8

.. Figures unavailable - Nombres indisponibles

Table 12

Quarterly and Annual Estimates of Average Weekly Hours by Enterprise Size of Employment, for Hourly Paid Employees, for Selected Industries, Canada, Provinces and Territories.

(Continued - suite)

Tableau 12

Estimations trimestrielles et annuelles des heures hebdomadaires moyennes par taille d'entreprise selon l'emploi, pour les salariés rémunérés à l'heure, pour une sélection d'industries, Canada, provinces et territoires.

NAICS	Industry	Size - Taille										
		All Sizes - Toutes les tailles	0-4	5-19	20-49	50-99	100-299	300-499	500 +	0-49	50-299	300 +
SCIAN	Industrie											
MANITOBA												
11-91N Industrial aggregate (excluding unclassified) - Ensemble des industries sauf les entreprises non classifiées												
	2000											
	Quarter 1 - Trimestre 1	30.0	28.3	27.4	28.5	28.8	30.5	31.8	31.4	28.0	29.8	31.4
	Quarter 2 - Trimestre 2	30.3	29.3	28.0	29.1	30.0	30.9	31.6	31.4	28.6	30.5	31.4
	Quarter 3 - Trimestre 3	30.5	29.5	28.3	29.3	30.5	31.6	32.3	31.4	28.9	31.1	31.5
	Quarter 4 - Trimestre 4	30.1	30.2	28.2	28.8	30.1	29.8	32.0	30.9	28.8	29.9	31.0
	Annual - Annuel	30.2	29.3	28.0	28.9	29.9	30.7	31.9	31.3	28.6	30.3	31.3
	2001											
	Quarter 1 - Trimestre 1	30.0	30.1	28.3	28.6	29.3	30.0	31.8	30.9	28.7	29.7	31.0
	Quarter 2 - Trimestre 2	30.2	30.1	28.7	28.9	29.8	30.0	32.0	31.1	29.0	29.9	31.2
	Quarter 3 - Trimestre 3	30.3	30.4	28.9	29.2	29.9	30.3	32.2	31.0	29.3	30.1	31.1
	Quarter 4 - Trimestre 4	30.3	30.5	29.0	29.3	29.6	30.1	32.7	30.8	29.4	29.9	31.0
	Annual - Annuel	30.2	30.3	28.8	29.0	29.7	30.1	32.2	31.0	29.1	29.9	31.1
	2002											
	Quarter 1 - Trimestre 1	30.2	29.9	28.7	28.9	28.9	30.1	32.4	31.1	29.0	29.6	31.2
	Quarter 2 - Trimestre 2	30.3	30.2	29.0	28.8	28.4	30.9	33.2	31.3	29.1	29.7	31.5
	Quarter 3 - Trimestre 3	30.4	30.4	29.2	29.2	29.0	30.8	33.7	31.2	29.4	29.9	31.4
	Quarter 4 - Trimestre 4	30.4	30.7	29.4	29.1	29.0	30.7	32.9	31.1	29.5	29.9	31.3
	Annual - Annuel	30.3	30.3	29.1	29.0	28.8	30.6	33.0	31.2	29.3	29.8	31.3
	2003											
	Quarter 1 - Trimestre 1	30.3	30.2	28.8	28.7	28.5	31.1	33.2	31.3	29.0	29.9	31.4
SASKATCHEWAN												
21 Mining & oil & gas extraction - Extraction minière et extraction de pétrole et de gaz												
	2000											
	Quarter 1 - Trimestre 1	44.2	39.5	40.8	42.4	44.8	48.0	40.9	46.7	44.9
	Quarter 2 - Trimestre 2	41.9	41.4	41.5	41.6	41.6	41.5	41.5	41.6	42.1
	Quarter 3 - Trimestre 3	39.2	36.0	37.9	37.7	38.6	41.1	37.4	40.2	39.6
	Quarter 4 - Trimestre 4	40.3	40.0	40.0	40.3	40.8	40.7	40.1	40.7	40.4
	Annual - Annuel	41.7	39.4	40.2	40.6	41.7	43.1	40.1	42.6	42.1
	2001											
	Quarter 1 - Trimestre 1	40.9	41.2	41.0	41.1	40.5	40.6	41.1	40.5	40.8
	Quarter 2 - Trimestre 2	41.1	41.6	41.6	41.4	41.0	40.9	41.5	40.9	41.0
	Quarter 3 - Trimestre 3	41.3	41.0	40.8	40.8	40.6	40.4	40.9	40.5	41.7
	Quarter 4 - Trimestre 4	42.9	40.1	40.7	41.4	42.7	46.7	40.7	45.1	43.2
	Annual - Annuel	41.6	40.9	41.0	41.2	41.3	42.7	41.0	42.1	41.8
	2002											
	Quarter 1 - Trimestre 1	42.0	39.9	40.0	40.7	40.2	43.7	42.4
	Quarter 2 - Trimestre 2	41.8	39.2	39.8	41.4	40.0	43.6	42.2
	Quarter 3 - Trimestre 3	41.6	37.6	38.5	41.0	38.9	44.3	42.2
	Quarter 4 - Trimestre 4	41.6	38.5	39.3	40.1	39.3	43.1	42.4
	Annual - Annuel	41.7	38.8	39.4	40.8	39.6	43.7	42.3
	2003											
	Quarter 1 - Trimestre 1	42.0	41.5	41.3	41.1	40.8	41.8	41.3	41.4	42.5
23 Construction - Construction												
	2000											
	Quarter 1 - Trimestre 1	35.7	34.0	35.1	36.7	38.0	34.8	35.1	36.6	39.0
	Quarter 2 - Trimestre 2	36.5	35.2	35.8	37.1	37.8	37.7	35.9	37.7	38.9
	Quarter 3 - Trimestre 3	37.2	35.6	36.2	38.4	38.8	39.0	36.6	38.9	39.1
	Quarter 4 - Trimestre 4	37.6	36.2	37.1	38.7	39.0	39.5	37.1	39.2	38.2
	Annual - Annuel	36.8	35.3	36.1	37.7	38.4	37.9	36.2	38.2	38.8
	2001											
	Quarter 1 - Trimestre 1	35.8	34.0	35.2	36.4	37.0	38.6	35.0	37.4	38.9
	Quarter 2 - Trimestre 2	35.8	34.1	34.9	36.6	37.0	37.3	35.1	37.1	38.4
	Quarter 3 - Trimestre 3	37.6	36.1	36.9	38.6	38.8	38.2	37.1	38.5	39.6
	Quarter 4 - Trimestre 4	37.2	36.0	36.7	37.5	38.0	38.4	36.7	38.2	38.7
	Annual - Annuel	36.7	35.1	36.0	37.4	37.8	38.1	36.1	37.9	38.9
	2002											
	Quarter 1 - Trimestre 1	34.7	32.6	33.6	35.0	35.3	41.2	33.6	36.9	38.0
	Quarter 2 - Trimestre 2	35.1	32.8	33.8	35.7	36.1	39.9	34.0	37.9	38.1
	Quarter 3 - Trimestre 3	36.6	34.2	35.3	37.6	38.1	39.4	35.6	38.7	39.1
	Quarter 4 - Trimestre 4	38.3	36.6	37.5	39.8	39.1	41.1	37.9	40.1	38.3
	Annual - Annuel	36.3	34.1	35.1	37.2	37.3	40.3	35.4	38.6	38.5
	2003											
	Quarter 1 - Trimestre 1	37.2	35.7	36.7	37.1	37.1	38.3	36.5	37.7	40.1

.. Figures unavailable - Nombres indisponibles

Table 12

Quarterly and Annual Estimates of Average Weekly Hours by Enterprise Size of Employment, for Hourly Paid Employees, for Selected Industries, Canada, Provinces and Territories.

(Continued - suite)

Tableau 12

Estimations trimestrielles et annuelles des heures hebdomadaires moyennes par taille d'entreprise selon l'emploi, pour les salariés rémunérés à l'heure, pour une sélection d'industries, Canada, provinces et territoires.

NAICS	Industry	Size - Taille										
		All Sizes - Toutes les tailles	0-4	5-19	20-49	50-99	100-299	300-499	500 +	0-49	50-299	300 +
SCIAN	Industrie											
SASKATCHEWAN												
31-33 Manufacturing - Fabrication												
	2000											
	Quarter 1 - Trimestre 1	38.2	35.7	36.3	37.7	38.5	39.5	36.7	39.2	38.6
	Quarter 2 - Trimestre 2	38.1	36.4	36.8	37.9	38.4	39.3	37.2	39.0	38.3
	Quarter 3 - Trimestre 3	37.9	36.1	36.5	37.5	38.8	38.5	36.8	38.6	38.2
	Quarter 4 - Trimestre 4	37.9	36.6	36.9	38.0	38.4	38.6	37.3	38.6	37.8
	Annual - Annuel	38.0	36.2	36.6	37.7	38.5	39.0	37.0	38.8	38.2
	2001											
	Quarter 1 - Trimestre 1	38.3	36.1	36.0	37.5	38.4	39.5	36.7	39.1	38.8
	Quarter 2 - Trimestre 2	38.5	36.8	36.8	38.2	38.4	39.1	37.4	38.8	38.9
	Quarter 3 - Trimestre 3	38.4	36.0	37.5	36.8	37.4	39.5	37.0	38.8	39.1
	Quarter 4 - Trimestre 4	38.3	37.0	36.5	37.7	38.5	39.7	37.1	39.3	38.5
	Annual - Annuel	38.4	36.5	36.7	37.5	38.2	39.5	37.0	39.0	38.8
	2002											
	Quarter 1 - Trimestre 1	38.4	37.1	37.0	38.2	39.0	39.6	37.5	39.3	38.3
	Quarter 2 - Trimestre 2	38.5	36.9	37.3	37.9	38.6	39.4	37.5	39.1	38.7
	Quarter 3 - Trimestre 3	38.5	37.4	37.3	37.9	38.5	39.4	37.6	39.0	38.8
	Quarter 4 - Trimestre 4	38.6	37.7	37.6	38.0	38.6	39.5	37.8	39.1	38.7
	Annual - Annuel	38.5	37.3	37.3	38.0	38.7	39.4	37.6	39.1	38.6
	2003											
	Quarter 1 - Trimestre 1	38.6	37.2	37.2	37.8	38.8	39.7	37.4	39.4	38.7
41 Wholesale Trade - Commerce de gros												
	2000											
	Quarter 1 - Trimestre 1	35.4	34.5	34.6	34.7	35.9	36.0	36.9	36.3	34.6	35.9	36.4
	Quarter 2 - Trimestre 2	35.1	34.1	34.5	35.3	35.2	35.3	35.2	35.6	34.7	35.3	35.6
	Quarter 3 - Trimestre 3	34.0	33.6	33.6	34.0	34.1	35.0	35.4	33.8	33.7	34.6	34.0
	Quarter 4 - Trimestre 4	35.1	34.8	34.8	34.9	35.3	35.9	35.3	35.0	34.8	35.6	35.0
	Annual - Annuel	34.9	34.2	34.4	34.7	35.1	35.5	35.6	35.1	34.5	35.3	35.2
	2001											
	Quarter 1 - Trimestre 1	36.0	35.3	35.4	36.2	36.3	35.7	35.9	36.8	35.6	35.9	36.7
	Quarter 2 - Trimestre 2	35.6	35.5	35.3	35.9	35.7	35.3	35.4	35.9	35.5	35.5	35.8
	Quarter 3 - Trimestre 3	35.4	34.9	35.0	35.9	35.6	35.5	35.5	35.4	35.3	35.6	35.4
	Quarter 4 - Trimestre 4	36.2	35.6	35.6	36.8	36.0	36.5	36.9	36.4	36.0	36.3	36.5
	Annual - Annuel	35.8	35.3	35.3	36.2	35.9	35.8	35.9	36.1	35.6	35.8	36.1
	2002											
	Quarter 1 - Trimestre 1	35.3	34.4	34.2	35.5	35.4	36.1	35.9	36.0	34.7	35.8	36.0
	Quarter 2 - Trimestre 2	34.7	33.7	33.9	34.5	34.6	35.7	35.0	35.3	34.1	35.2	35.2
	Quarter 3 - Trimestre 3	34.8	34.0	34.2	34.6	34.9	35.6	35.9	35.1	34.3	35.3	35.2
	Quarter 4 - Trimestre 4	35.3	34.5	34.7	35.0	35.2	36.6	36.4	35.4	34.8	35.9	35.6
	Annual - Annuel	35.0	34.1	34.3	34.9	35.0	36.0	35.8	35.5	34.4	35.5	35.5
	2003											
	Quarter 1 - Trimestre 1	35.0	34.9	34.8	34.6	34.8	36.6	36.6	34.5	34.7	35.8	34.8
44-45 Retail trade - Commerce de détail												
	2000											
	Quarter 1 - Trimestre 1	25.6	24.8	25.1	26.8	27.8	25.7	24.6	25.3	25.5	26.9	25.3
	Quarter 2 - Trimestre 2	25.6	25.7	25.9	27.3	27.8	25.5	24.2	24.7	26.2	26.7	24.6
	Quarter 3 - Trimestre 3	25.7	26.6	25.4	26.8	27.9	26.0	25.5	25.1	26.0	27.1	25.1
	Quarter 4 - Trimestre 4	25.8	26.5	25.5	26.8	27.9	26.8	25.4	25.2	26.0	27.4	25.2
	Annual - Annuel	25.7	25.9	25.5	26.9	27.8	26.0	24.9	25.1	25.9	27.0	25.1
	2001											
	Quarter 1 - Trimestre 1	25.6	27.3	25.8	27.2	27.3	26.7	26.1	24.4	26.4	27.1	24.5
	Quarter 2 - Trimestre 2	26.1	27.1	26.4	27.7	28.5	27.1	26.5	24.6	26.9	27.8	24.7
	Quarter 3 - Trimestre 3	26.2	26.0	26.6	27.8	29.0	27.4	26.3	24.9	26.8	28.2	25.0
	Quarter 4 - Trimestre 4	26.2	26.5	26.8	27.9	29.2	27.4	26.3	24.9	27.0	28.4	25.0
	Annual - Annuel	26.0	26.7	26.4	27.6	28.5	27.2	26.3	24.7	26.8	27.9	24.8
	2002											
	Quarter 1 - Trimestre 1	26.3	26.6	26.7	27.6	29.2	26.4	26.6	25.1	26.9	27.9	25.2
	Quarter 2 - Trimestre 2	26.3	26.6	26.5	26.6	28.2	26.6	26.9	25.5	26.5	27.5	25.6
	Quarter 3 - Trimestre 3	26.3	26.5	26.8	27.4	27.6	26.4	27.1	25.5	26.9	27.1	25.6
	Quarter 4 - Trimestre 4	26.3	26.7	27.0	27.1	27.4	26.9	27.1	25.4	27.0	27.2	25.5
	Annual - Annuel	26.3	26.6	26.7	27.2	28.1	26.6	26.9	25.4	26.8	27.4	25.5
	2003											
	Quarter 1 - Trimestre 1	26.2	26.2	26.5	27.4	27.3	26.7	26.8	25.4	26.7	27.0	25.5
48-49 Transportation & warehousing - Transport et entreposage												
	2000											
	Quarter 1 - Trimestre 1	35.9	35.4	34.4	35.2	34.7	35.6	35.0	35.4	36.7

.. Figures unavailable - Nombres indisponibles

Table 12
Quarterly and Annual Estimates of Average Weekly Hours by Enterprise Size of Employment, for Hourly Paid Employees, for Selected Industries, Canada, Provinces and Territories.

(Continued - suite)

Tableau 12
Estimations trimestrielles et annuelles des heures hebdomadaires moyennes par taille d'entreprise selon l'emploi, pour les salariés rémunérés à l'heure, pour une sélection d'industries, Canada, provinces et territoires.

NAICS	Industry	Size - Taille										
		All Sizes - Toutes les tailles	0-4	5-19	20-49	50-99	100-299	300-499	500 +	0-49	50-299	300 +
SCIAN	Industrie											
SASKATCHEWAN												
48-49 Transportation & warehousing - Transport et entreposage												
	2000											
	Quarter 2 - Trimestre 2	36.4	35.7	34.9	35.3	35.5	35.2	35.2	35.3	37.7
	Quarter 3 - Trimestre 3	37.5	37.6	36.7	36.8	38.3	37.9	37.0	38.0	37.6
	Quarter 4 - Trimestre 4	38.4	38.7	38.0	38.0	38.9	37.1	38.2	37.6	38.8
	Annual - Annuel	37.1	36.9	36.2	36.4	37.0	36.4	36.4	36.5	37.7
	2001											
	Quarter 1 - Trimestre 1	41.7	45.3	45.4	40.9	41.4	43.3	44.0	42.7	40.1
	Quarter 2 - Trimestre 2	41.2	44.2	42.4	40.7	43.9	42.3	42.4	42.9	40.3
	Quarter 3 - Trimestre 3	40.6	44.1	40.7	39.3	44.0	42.2	41.2	42.9	39.8
	Quarter 4 - Trimestre 4	40.5	43.6	40.6	37.8	46.5	41.5	40.7	42.9	39.8
	Annual - Annuel	41.0	44.3	42.2	39.7	43.9	42.4	42.0	42.9	40.0
	2002											
	Quarter 1 - Trimestre 1	41.0	45.3	42.8	37.2	47.7	42.3	41.7	44.3	40.0
	Quarter 2 - Trimestre 2	41.4	44.4	42.1	38.4	48.0	42.2	41.6	43.9	40.6
	Quarter 3 - Trimestre 3	41.5	44.2	41.6	39.4	44.6	45.3	41.8	45.1	40.3
	Quarter 4 - Trimestre 4	40.3	42.1	39.8	39.0	42.4	43.1	40.3	42.9	39.6
	Annual - Annuel	41.1	44.0	41.5	38.4	45.6	43.4	41.3	44.1	40.1
	2003											
	Quarter 1 - Trimestre 1	39.7	41.1	39.3	38.3	41.4	40.6	42.6	39.1	39.5	40.8	39.4
51 Information & cultural industries - Industrie de l'information et industrie culturelle												
	2000											
	Quarter 1 - Trimestre 1	34.2	28.5	27.8	28.3	24.0	27.4	28.1	26.2	37.8
	Quarter 2 - Trimestre 2	30.3	24.1	22.8	23.0	21.2	25.4	23.1	23.9	35.4
	Quarter 3 - Trimestre 3	30.1	23.7	24.4	25.9	22.3	24.9	24.8	23.9	33.3
	Quarter 4 - Trimestre 4	29.3	26.4	27.2	25.4	23.4	25.8	26.4	25.0	31.3
	Annual - Annuel	31.0	25.5	25.3	25.4	22.6	25.8	25.4	24.7	34.5
	2001											
	Quarter 1 - Trimestre 1	25.4	22.8	23.0	21.9	20.0	20.1	22.5	20.0	28.1
	Quarter 2 - Trimestre 2	26.0	23.1	23.0	20.4	20.2	20.0	22.2	20.1	29.0
	Quarter 3 - Trimestre 3	26.0	22.2	22.6	21.7	17.0	22.6	22.2	21.6	29.3
	Quarter 4 - Trimestre 4	26.8	23.0	21.4	21.3	21.9	20.9	21.7	21.2	29.6
	Annual - Annuel	26.1	22.8	22.5	21.4	20.1	21.1	22.2	20.8	29.0
	2002											
	Quarter 1 - Trimestre 1	28.0	23.1	22.5	20.5	25.3	20.5	22.0	22.5	30.8
	Quarter 2 - Trimestre 2	28.0	23.0	23.1	20.7	24.2	21.0	22.2	22.4	30.9
	Quarter 3 - Trimestre 3	29.0	24.1	24.2	21.7	22.1	22.8	23.2	22.6	31.7
	Quarter 4 - Trimestre 4	29.3	25.1	25.8	23.9	23.1	22.2	24.9	22.6	31.7
	Annual - Annuel	28.6	23.7	23.9	21.8	23.9	21.6	23.1	22.5	31.3
	2003											
	Quarter 1 - Trimestre 1	28.7	26.5	25.4	25.6	22.9	22.4	25.6	22.6	30.6
52 Finance & insurance - Finance et assurances												
	2000											
	Quarter 1 - Trimestre 1	27.4	28.7	28.8	28.7	28.5	28.8	28.7	28.7	26.6
	Quarter 2 - Trimestre 2	27.6	30.7	29.1	28.5	28.2	28.4	29.2	28.3	26.8
	Quarter 3 - Trimestre 3	28.5	31.7	29.8	29.0	28.4	28.8	30.0	28.6	28.0
	Quarter 4 - Trimestre 4	30.6	34.7	32.6	31.6	30.9	30.3	32.8	30.5	29.9
	Annual - Annuel	28.5	31.6	30.0	29.3	28.9	29.0	30.1	29.0	27.8
	2001											
	Quarter 1 - Trimestre 1	30.5	31.3	30.5	30.3	30.1	30.3	30.6	30.2	30.5
	Quarter 2 - Trimestre 2	29.3	30.5	29.7	29.3	28.7	29.1	29.8	28.9	29.2
	Quarter 3 - Trimestre 3	27.3	28.9	27.1	26.2	25.9	25.8	27.3	25.8	27.7
	Quarter 4 - Trimestre 4	27.5	27.9	26.7	26.2	25.7	25.8	26.8	25.8	28.1
	Annual - Annuel	28.6	29.7	28.6	28.0	27.4	27.8	28.6	27.6	28.8
	2002											
	Quarter 1 - Trimestre 1	28.1	28.2	27.7	27.3	27.5	27.9	27.7	27.7	28.3
	Quarter 2 - Trimestre 2	28.1	27.5	27.6	27.1	27.4	27.9	27.4	27.6	28.4
	Quarter 3 - Trimestre 3	27.2	28.9	27.2	26.8	26.9	26.5	27.4	26.7	27.2
	Quarter 4 - Trimestre 4	26.4	27.3	26.1	25.2	24.8	25.4	26.1	25.1	26.7
	Annual - Annuel	27.4	27.9	27.2	26.6	26.6	26.9	27.1	26.7	27.7
	2003											
	Quarter 1 - Trimestre 1	26.8	27.6	25.6	25.3	25.1	25.2	26.0	25.2	27.4

.. Figures unavailable - Nombres indisponibles

Table 12

Quarterly and Annual Estimates of Average Weekly Hours by Enterprise Size of Employment, for Hourly Paid Employees, for Selected Industries, Canada, Provinces and Territories.

(Continued - suite)

Tableau 12

Estimations trimestrielles et annuelles des heures hebdomadaires moyennes par taille d'entreprise selon l'emploi, pour les salariés rémunérés à l'heure, pour une sélection d'industries, Canada, provinces et territoires.

NAICS	Industry	Size - Taille										
		All Sizes - Toutes les tailles	0-4	5-19	20-49	50-99	100-299	300-499	500 +	0-49	50-299	300 +
SCIAN	Industrie											
SASKATCHEWAN												
53	Real estate & rental & leasing - Services immobiliers et services de location et de location à bail											
	2000											
	Quarter 1 - Trimestre 1	26.0	26.0	25.1	26.6	26.8	27.2	25.8	25.0	27.1
	Quarter 2 - Trimestre 2	26.2	25.7	25.5	27.7	25.5	27.5	26.2	25.3	27.0
	Quarter 3 - Trimestre 3	28.5	28.1	27.7	29.3	26.3	33.8	28.2	27.1	31.3
	Quarter 4 - Trimestre 4	26.8	26.0	27.1	27.7	25.8	30.6	26.9	24.8	29.2
	Annual - Annuel	26.9	26.4	26.4	27.9	26.1	29.4	26.8	25.7	28.5
	2001											
	Quarter 1 - Trimestre 1	26.1	26.0	25.3	26.4	25.1	31.8	25.8	24.2	29.2
	Quarter 2 - Trimestre 2	26.4	26.0	26.2	27.2	25.8	27.7	26.4	25.8	27.0
	Quarter 3 - Trimestre 3	28.4	28.0	27.7	29.5	28.3	28.3	28.2	29.6	28.3
	Quarter 4 - Trimestre 4	27.9	28.1	27.1	28.4	27.8	27.7	27.8	28.7	27.7
	Annual - Annuel	27.3	27.0	26.6	27.9	26.9	28.3	27.1	26.6	28.0
	2002											
	Quarter 1 - Trimestre 1	27.3	27.6	25.8	26.5	26.6	27.7	27.9
	Quarter 2 - Trimestre 2	28.6	27.5	27.6	27.9	27.7	27.4	29.8
	Quarter 3 - Trimestre 3	28.3	27.6	27.3	29.0	27.8	29.2	28.3
	Quarter 4 - Trimestre 4	27.8	28.6	27.3	28.7	28.1	27.2	27.8
	Annual - Annuel	28.0	27.8	27.1	28.1	27.6	27.9	28.5
	2003											
	Quarter 1 - Trimestre 1	27.3	27.1	26.5	27.3	26.9	27.3	27.8
54	Professional, scientific & technical services - Services professionnels, scientifiques et techniques											
	2000											
	Quarter 1 - Trimestre 1	30.7	30.0	29.8	31.9	28.2	33.2	30.2	30.6	32.8
	Quarter 2 - Trimestre 2	31.7	31.1	31.0	31.7	29.4	33.4	31.2	31.9	33.3
	Quarter 3 - Trimestre 3	31.8	31.3	31.2	32.3	31.2	31.3	31.4	31.3	33.8
	Quarter 4 - Trimestre 4	31.9	31.4	31.4	32.6	31.4	32.6	31.6	32.1	32.7
	Annual - Annuel	31.5	30.9	30.8	32.1	30.0	32.5	31.1	31.4	33.2
	2001											
	Quarter 1 - Trimestre 1	30.9	30.0	30.3	31.4	30.1	32.1	30.4	31.3	32.4
	Quarter 2 - Trimestre 2	30.4	29.7	30.0	30.3	30.0	31.2	29.9	30.7	31.6
	Quarter 3 - Trimestre 3	30.4	29.4	30.1	30.9	28.9	30.8	30.0	29.9	32.3
	Quarter 4 - Trimestre 4	29.6	29.1	29.4	30.2	28.6	28.9	29.4	28.8	31.1
	Annual - Annuel	30.3	29.5	29.9	30.7	29.4	30.7	29.9	30.1	31.9
	2002											
	Quarter 1 - Trimestre 1	29.9	29.5	29.4	29.5	29.8	29.8	29.4	29.8	31.6
	Quarter 2 - Trimestre 2	29.7	29.6	29.2	29.3	28.0	30.2	29.4	29.1	31.8
	Quarter 3 - Trimestre 3	30.7	30.3	30.3	30.0	29.9	31.3	30.2	30.6	32.7
	Quarter 4 - Trimestre 4	30.5	30.2	29.9	30.0	29.3	31.7	30.0	30.2	32.2
	Annual - Annuel	30.2	29.9	29.7	29.7	29.2	30.7	29.8	29.9	32.1
	2003											
	Quarter 1 - Trimestre 1	28.9	28.3	28.1	28.2	27.6	29.8	28.2	28.5	31.1
55	Management of companies & enterprises - Gestion de sociétés et d'entreprises											
	2000											
	Quarter 1 - Trimestre 1	28.5	29.3	28.1
	Quarter 2 - Trimestre 2	27.8	28.8	27.2
	Quarter 3 - Trimestre 3	29.0	30.5	28.1
	Quarter 4 - Trimestre 4	35.4	39.0	33.8
	Annual - Annuel	30.1	31.7	29.2
	2001											
	Quarter 1 - Trimestre 1	38.7	39.2	38.4
	Quarter 2 - Trimestre 2	38.7	39.9	38.2
	Quarter 3 - Trimestre 3	38.8	40.4	38.1
	Quarter 4 - Trimestre 4	38.9	40.5	38.1
	Annual - Annuel	38.8	40.0	38.2
	2002											
	Quarter 1 - Trimestre 1	39.2	40.8	38.6	38.1	39.2
	Quarter 2 - Trimestre 2	39.4	42.7	37.9	37.5	39.5
	Quarter 3 - Trimestre 3	38.3	39.8	37.6	37.2	38.2
	Quarter 4 - Trimestre 4	37.8	39.1	37.4	36.9	37.8
	Annual - Annuel	38.6	40.6	37.9	37.3	38.6
	2003											
	Quarter 1 - Trimestre 1	37.6	37.8	37.5	37.4	37.6

.. Figures unavailable - Nombres indisponibles

Table 12

Quarterly and Annual Estimates of Average Weekly Hours by Enterprise Size of Employment, for Hourly Paid Employees, for Selected Industries, Canada, Provinces and Territories.

(Continued - suite)

Tableau 12

Estimations trimestrielles et annuelles des heures hebdomadaires moyennes par taille d'entreprise selon l'emploi, pour les salariés rémunérés à l'heure, pour une sélection d'industries, Canada, provinces et territoires.

NAICS	Industry	Size - Taille										
		All Sizes - Toutes les tailles	0-4	5-19	20-49	50-99	100-299	300-499	500 +	0-49	50-299	300 +
SCIAN	Industrie											
SASKATCHEWAN												
56	Admin. & support, waste managemt. & remediation services - Services admin., soutien, gestion des déchets, assainissem.											
	2000											
	Quarter 1 - Trimestre 1	28.4	28.9	27.3	28.8	28.2	28.4	28.7
	Quarter 2 - Trimestre 2	29.4	31.4	29.5	29.7	30.0	29.4	28.6
	Quarter 3 - Trimestre 3	30.2	31.5	29.7	30.4	30.3	29.9	30.3
	Quarter 4 - Trimestre 4	30.4	32.6	30.1	30.5	30.9	30.3	29.9
	Annual - Annuel	29.7	31.2	29.2	29.9	29.9	29.5	29.4
	2001											
	Quarter 1 - Trimestre 1	29.7	32.1	29.6	30.2	30.4	28.9	29.2
	Quarter 2 - Trimestre 2	29.7	30.2	30.8	29.4	30.3	29.4	29.0
	Quarter 3 - Trimestre 3	29.6	30.2	30.5	30.0	30.3	29.5	28.7
	Quarter 4 - Trimestre 4	29.7	31.1	31.1	30.3	30.8	29.0	28.8
	Annual - Annuel	29.7	30.9	30.5	30.0	30.5	29.2	28.9
	2002											
	Quarter 1 - Trimestre 1	30.1	31.1	31.6	29.5	30.9	29.9	29.2
	Quarter 2 - Trimestre 2	30.1	30.4	31.3	30.0	30.7	29.7	29.5
	Quarter 3 - Trimestre 3	30.1	30.4	30.8	29.7	30.4	30.1	29.7
	Quarter 4 - Trimestre 4	29.9	30.9	30.5	29.5	30.3	29.7	29.6
	Annual - Annuel	30.0	30.7	31.1	29.7	30.5	29.8	29.5
	2003											
	Quarter 1 - Trimestre 1	29.5	30.8	29.5	29.5	30.8	29.2	29.8	29.7	29.0
62	Health care & social assistance - Soins de santé et assistance sociale											
	2000											
	Quarter 1 - Trimestre 1	26.2	26.0	24.8	24.8	26.5	25.9	25.2	26.7	25.1	26.1	26.5
	Quarter 2 - Trimestre 2	26.8	26.7	25.7	25.6	26.7	26.2	25.7	27.3	25.9	26.4	27.1
	Quarter 3 - Trimestre 3	27.0	25.6	25.4	26.2	27.1	26.8	26.2	27.5	25.7	26.9	27.3
	Quarter 4 - Trimestre 4	28.6	28.0	27.7	27.7	28.9	28.1	27.8	28.9	27.8	28.4	28.8
	Annual - Annuel	27.1	26.6	25.9	26.0	27.2	26.7	26.2	27.6	26.1	26.9	27.4
	2001											
	Quarter 1 - Trimestre 1	27.6	28.6	27.4	26.8	27.0	26.5	26.4	28.0	27.5	26.7	27.8
	Quarter 2 - Trimestre 2	27.6	28.9	27.4	26.7	27.6	26.3	26.4	28.1	27.5	26.8	27.9
	Quarter 3 - Trimestre 3	27.5	28.9	27.5	26.6	27.3	26.6	26.2	27.8	27.5	26.8	27.6
	Quarter 4 - Trimestre 4	27.3	28.8	27.4	26.4	26.3	26.5	26.0	27.8	27.4	26.5	27.5
	Annual - Annuel	27.5	28.8	27.4	26.6	27.1	26.5	26.2	27.9	27.5	26.7	27.7
	2002											
	Quarter 1 - Trimestre 1	28.0	28.9	27.5	26.1	27.1	27.1	26.8	28.6	27.3	27.1	28.4
	Quarter 2 - Trimestre 2	28.4	29.1	27.5	25.7	26.2	27.8	27.1	29.3	27.2	27.2	28.9
	Quarter 3 - Trimestre 3	28.7	29.3	28.2	26.1	27.2	27.9	27.0	29.7	27.6	27.7	29.3
	Quarter 4 - Trimestre 4	28.8	28.4	27.2	26.1	27.4	28.2	27.7	29.8	27.0	27.9	29.6
	Annual - Annuel	28.4	28.9	27.6	26.0	27.0	27.7	27.2	29.3	27.3	27.5	29.0
	2003											
	Quarter 1 - Trimestre 1	28.7	27.8	26.8	25.9	27.5	28.2	27.2	29.7	26.7	27.9	29.6
71	Arts, entertainment & recreation - Arts, spectacles et loisirs											
	2000											
	Quarter 1 - Trimestre 1	21.7	19.8	19.6	17.6	20.0	20.6	19.0	20.3	24.3
	Quarter 2 - Trimestre 2	20.7	18.7	18.2	18.5	18.7	20.4	18.4	19.7	23.1
	Quarter 3 - Trimestre 3	20.9	19.6	18.8	19.7	19.3	20.4	19.2	20.1	22.8
	Quarter 4 - Trimestre 4	20.9	18.8	16.7	17.6	18.8	19.4	17.3	19.2	24.8
	Annual - Annuel	21.0	19.2	18.3	18.5	19.2	20.2	18.5	19.8	23.7
	2001											
	Quarter 1 - Trimestre 1	21.5	21.1	19.2	18.6	20.4	23.8	19.2	22.9	23.5
	Quarter 2 - Trimestre 2	21.3	20.7	19.9	20.4	20.3	22.0	20.2	21.2	23.5
	Quarter 3 - Trimestre 3	21.7	22.3	19.5	20.7	21.5	22.1	20.4	21.9	23.7
	Quarter 4 - Trimestre 4	21.7	21.6	19.5	19.4	22.6	23.1	19.7	22.9	23.8
	Annual - Annuel	21.5	21.5	19.5	19.8	21.2	22.8	19.9	22.2	23.6
	2002											
	Quarter 1 - Trimestre 1	22.0	21.9	19.8	20.0	..	23.1	20.1
	Quarter 2 - Trimestre 2	22.4	21.8	20.6	20.8	..	22.0	20.8
	Quarter 3 - Trimestre 3	22.8	22.5	21.0	21.9	..	21.8	21.6
	Quarter 4 - Trimestre 4	23.2	22.9	21.4	21.5	..	24.1	21.6
	Annual - Annuel	22.6	22.3	20.7	21.1	..	22.6	21.1
	2003											
	Quarter 1 - Trimestre 1	23.6	23.9	21.7	22.1	23.0	22.6	22.1	22.8	25.9

.. Figures unavailable - Nombres indisponibles

Table 12

Quarterly and Annual Estimates of Average Weekly Hours by Enterprise Size of Employment, for Hourly Paid Employees, for Selected Industries, Canada, Provinces and Territories.

(Continued - suite)

Tableau 12

Estimations trimestrielles et annuelles des heures hebdomadaires moyennes par taille d'entreprise selon l'emploi, pour les salariés rémunérés à l'heure, pour une sélection d'industries, Canada, provinces et territoires.

NAICS	Industry	Size - Taille										
		All Sizes - Toutes les tailles	0-4	5-19	20-49	50-99	100-299	300-499	500 +	0-49	50-299	300 +
SCIAN	Industrie											
SASKATCHEWAN												
72	Accommodation & food services - Hébergement et services de restauration											
	2000											
	Quarter 1 - Trimestre 1	23.2	23.9	23.5	22.7	23.1	23.0	22.3	24.9	23.2	23.1	23.6
	Quarter 2 - Trimestre 2	25.1	25.5	24.8	24.8	24.7	25.4	24.3	27.4	24.8	25.0	25.9
	Quarter 3 - Trimestre 3	24.7	25.2	24.2	24.2	24.5	24.9	24.4	26.9	24.3	24.6	25.8
	Quarter 4 - Trimestre 4	24.6	25.1	24.2	24.3	24.0	24.1	23.8	27.6	24.3	24.0	26.1
	Annual - Annuel	24.4	25.0	24.2	24.0	24.1	24.3	23.8	26.9	24.2	24.2	25.5
	2001											
	Quarter 1 - Trimestre 1	24.2	24.2	23.6	23.0	24.0	25.0	25.3	27.0	23.4	24.5	26.4
	Quarter 2 - Trimestre 2	23.9	24.9	23.3	23.1	23.4	25.0	24.4	26.4	23.3	24.2	25.8
	Quarter 3 - Trimestre 3	23.8	24.5	23.1	23.1	23.3	24.9	24.4	26.0	23.2	24.0	25.5
	Quarter 4 - Trimestre 4	24.0	24.8	23.7	23.7	23.9	23.6	23.7	26.1	23.8	23.7	25.3
	Annual - Annuel	24.0	24.6	23.4	23.2	23.6	24.6	24.5	26.4	23.4	24.1	25.7
	2002											
	Quarter 1 - Trimestre 1	23.8	24.2	23.1	23.1	23.4	24.8	24.4	26.2	23.2	24.0	25.6
	Quarter 2 - Trimestre 2	24.3	25.1	23.9	23.5	23.8	24.5	25.0	27.6	23.8	24.0	26.7
	Quarter 3 - Trimestre 3	23.9	24.4	23.6	23.2	23.5	23.9	24.6	26.7	23.5	23.6	25.9
	Quarter 4 - Trimestre 4	23.0	23.8	22.9	22.6	22.5	22.4	23.1	25.1	22.9	22.5	24.3
	Annual - Annuel	23.8	24.4	23.4	23.1	23.3	23.9	24.2	26.4	23.3	23.5	25.6
	2003											
	Quarter 1 - Trimestre 1	22.6	23.5	22.8	21.9	20.8	22.2	24.8	26.1	22.5	21.3	25.7
81	Other services (except public administration) - Autres services, sauf les administrations publiques											
	2000											
	Quarter 1 - Trimestre 1	27.8	27.7	27.8	25.9	..	28.3	27.5
	Quarter 2 - Trimestre 2	28.9	29.2	28.9	26.0	..	32.5	28.7
	Quarter 3 - Trimestre 3	29.9	30.6	30.2	27.4	..	30.3	30.0
	Quarter 4 - Trimestre 4	30.6	32.6	31.8	27.7	..	31.6	31.5
	Annual - Annuel	29.3	30.0	29.6	26.8	..	30.7	29.4
	2001											
	Quarter 1 - Trimestre 1	31.2	30.6	31.3	31.8	..	34.3	31.1
	Quarter 2 - Trimestre 2	31.4	30.8	31.5	31.5	..	37.0	31.3
	Quarter 3 - Trimestre 3	31.1	30.5	31.5	31.9	..	31.9	31.2
	Quarter 4 - Trimestre 4	31.3	31.1	31.8	31.2	..	32.2	31.5
	Annual - Annuel	31.2	30.7	31.5	31.6	..	33.6	31.3
	2002											
	Quarter 1 - Trimestre 1	31.0	30.9	31.3	31.4	31.2	28.9	31.0
	Quarter 2 - Trimestre 2	31.2	31.2	31.3	29.0	31.0	30.9	32.6
	Quarter 3 - Trimestre 3	30.7	31.1	31.3	29.2	31.0	26.5	32.3
	Quarter 4 - Trimestre 4	30.6	31.4	31.3	28.7	30.9	26.9	31.1
	Annual - Annuel	30.9	31.1	31.3	29.5	31.0	28.4	31.7
	2003											
	Quarter 1 - Trimestre 1	30.4	31.3	31.0	29.0	28.5	26.7	30.8	27.6	29.9
11-91N	Industrial aggregate (excluding unclassified) - Ensemble des industries sauf les entreprises non classifiées											
	2000											
	Quarter 1 - Trimestre 1	29.3	29.0	28.0	28.2	29.2	29.9	27.8	30.4	28.3	29.6	30.1
	Quarter 2 - Trimestre 2	29.6	30.2	28.7	29.2	29.7	30.4	27.9	30.2	29.2	30.1	29.9
	Quarter 3 - Trimestre 3	29.8	30.4	28.9	29.2	30.1	30.5	28.8	30.3	29.3	30.3	30.1
	Quarter 4 - Trimestre 4	30.3	31.4	29.4	29.6	30.1	30.7	28.9	30.9	29.9	30.4	30.7
	Annual - Annuel	29.8	30.3	28.8	29.0	29.8	30.4	28.4	30.5	29.2	30.1	30.2
	2001											
	Quarter 1 - Trimestre 1	30.1	31.2	29.1	28.8	29.5	31.0	28.5	30.9	29.4	30.3	30.5
	Quarter 2 - Trimestre 2	30.1	31.1	29.3	28.9	29.6	30.4	29.1	31.0	29.5	30.0	30.7
	Quarter 3 - Trimestre 3	30.4	31.3	29.6	29.2	29.8	31.1	29.0	31.1	29.8	30.5	30.8
	Quarter 4 - Trimestre 4	30.4	31.5	29.7	29.3	30.3	31.1	27.9	30.9	30.0	30.8	30.6
	Annual - Annuel	30.3	31.3	29.4	29.1	29.8	30.9	28.6	31.0	29.7	30.4	30.7
	2002											
	Quarter 1 - Trimestre 1	30.3	30.9	29.2	28.6	30.1	31.2	29.0	31.2	29.4	30.7	31.0
	Quarter 2 - Trimestre 2	30.6	31.0	29.5	28.6	29.5	31.8	29.0	31.8	29.5	30.7	31.5
	Quarter 3 - Trimestre 3	30.8	31.2	29.9	29.0	29.8	32.0	29.9	31.8	29.8	30.9	31.6
	Quarter 4 - Trimestre 4	30.6	31.4	29.9	28.8	29.4	31.8	29.7	31.5	29.8	30.6	31.3
	Annual - Annuel	30.6	31.1	29.6	28.8	29.7	31.7	29.4	31.6	29.6	30.8	31.3
	2003											
	Quarter 1 - Trimestre 1	30.3	30.8	29.3	28.2	28.4	31.4	31.4	31.3	29.2	30.0	31.3

.. Figures unavailable - Nombres indisponibles

Table 12

Quarterly and Annual Estimates of Average Weekly Hours by Enterprise Size of Employment, for Hourly Paid Employees, for Selected Industries, Canada, Provinces and Territories.

(Continued - suite)

Tableau 12

Estimations trimestrielles et annuelles des heures hebdomadaires moyennes par taille d'entreprise selon l'emploi, pour les salariés rémunérés à l'heure, pour une sélection d'industries, Canada, provinces et territoires.

NAICS	Industry	Size - Taille										
		All Sizes - Toutes les tailles	0-4	5-19	20-49	50-99	100-299	300-499	500 +	0-49	50-299	300 +
SCIAN	Industrie											
ALBERTA												
11	Forestry, logging & support - Foresterie, exploitation et soutien											
	2000											
	Quarter 1 - Trimestre 1	39.2	41.9	36.9	40.1	39.3
	Quarter 2 - Trimestre 2	37.9	37.5	38.2	37.2	37.8
	Quarter 3 - Trimestre 3	38.7	38.6	38.7	38.3	38.6
	Quarter 4 - Trimestre 4	39.1	38.7	38.9	39.7	39.1
	Annual - Annuel	38.8	39.3	38.1	39.4	38.8
	2001											
	Quarter 1 - Trimestre 1	39.7	39.2	38.5	41.1	39.5
	Quarter 2 - Trimestre 2	38.2	37.9	38.1	37.7	37.9
	Quarter 3 - Trimestre 3	37.8	37.6	37.9	37.4	37.7
	Quarter 4 - Trimestre 4	37.2	37.4	37.1	38.4	37.5
	Annual - Annuel	38.3	38.1	37.9	39.2	38.3
	2002											
	Quarter 1 - Trimestre 1	37.3	38.0	37.3	40.7	38.4
	Quarter 2 - Trimestre 2	37.4	37.0	37.1	38.3	37.3
	Quarter 3 - Trimestre 3	37.5	39.0	38.9	39.6	39.1
	Quarter 4 - Trimestre 4	37.5	37.7	38.1	39.2	38.2
	Annual - Annuel	37.4	37.9	37.8	39.5	38.3
	2003											
	Quarter 1 - Trimestre 1	37.3	36.9	37.9	38.8	37.8	36.0	35.1
21	Mining & oil & gas extraction - Extraction minière et extraction de pétrole et de gaz											
	2000											
	Quarter 1 - Trimestre 1	43.4	40.1	42.6	43.9	45.1	45.6	44.7	43.0	42.3	45.4	43.1
	Quarter 2 - Trimestre 2	41.9	41.6	41.7	41.8	42.1	41.8	41.6	41.9	41.7	41.9	41.9
	Quarter 3 - Trimestre 3	41.5	37.2	38.5	39.3	40.9	40.6	40.5	43.0	38.5	40.7	42.9
	Quarter 4 - Trimestre 4	40.8	40.3	40.4	40.6	40.7	40.8	40.9	40.9	40.4	40.8	40.9
	Annual - Annuel	42.0	39.9	40.9	41.5	42.4	42.4	42.3	42.3	40.8	42.4	42.3
	2001											
	Quarter 1 - Trimestre 1	40.7	40.1	40.2	40.2	40.5	40.9	40.9	40.8	40.2	40.7	40.8
	Quarter 2 - Trimestre 2	41.2	40.9	40.9	41.0	40.7	41.1	41.4	41.5	40.9	41.0	41.4
	Quarter 3 - Trimestre 3	41.8	41.5	40.8	41.3	41.3	41.3	41.6	42.3	41.2	41.3	42.2
	Quarter 4 - Trimestre 4	42.2	39.6	40.3	41.8	41.7	43.8	43.1	42.6	40.6	43.0	42.7
	Annual - Annuel	41.5	40.6	40.6	41.1	41.1	41.8	41.7	41.8	40.7	41.5	41.8
	2002											
	Quarter 1 - Trimestre 1	42.2	40.0	40.7	41.8	41.9	42.9	41.9	42.6	40.8	42.5	42.5
	Quarter 2 - Trimestre 2	42.6	40.4	41.1	42.4	42.6	42.4	41.4	43.2	41.3	42.4	43.1
	Quarter 3 - Trimestre 3	42.7	39.4	40.6	42.3	42.2	43.1	43.4	43.4	40.9	42.7	43.4
	Quarter 4 - Trimestre 4	42.8	40.6	41.2	42.6	42.1	42.9	42.0	43.4	41.5	42.6	43.4
	Annual - Annuel	42.6	40.1	40.9	42.3	42.2	42.8	42.0	43.2	41.1	42.6	43.1
	2003											
	Quarter 1 - Trimestre 1	43.5	43.2	43.0	42.8	42.8	42.8	42.9	43.8	43.0	42.8	43.8
22	Utilities - Services publics											
	2000											
	Quarter 1 - Trimestre 1	36.9	36.7	36.2	36.2	36.3
	Quarter 2 - Trimestre 2	35.9	35.0	33.9	35.8	34.5
	Quarter 3 - Trimestre 3	33.0	32.1	31.7	33.5	32.2
	Quarter 4 - Trimestre 4	31.5	31.0	30.6	31.2	30.8
	Annual - Annuel	34.4	33.6	33.2	34.2	33.5
	2001											
	Quarter 1 - Trimestre 1	34.5	34.4	34.7	34.9	34.7
	Quarter 2 - Trimestre 2	34.1	34.0	34.3	34.9	34.5
	Quarter 3 - Trimestre 3	34.0	33.8	33.8	34.5	34.0
	Quarter 4 - Trimestre 4	34.4	34.8	34.5	36.2	35.2
	Annual - Annuel	34.3	34.2	34.3	35.2	34.6
	2002											
	Quarter 1 - Trimestre 1	34.5	33.7	34.4	35.9	35.0	36.6	34.2
	Quarter 2 - Trimestre 2	34.5	33.5	34.2	35.5	34.7	37.0	34.2
	Quarter 3 - Trimestre 3	35.3	34.9	35.5	35.9	35.6	37.0	35.1
	Quarter 4 - Trimestre 4	35.7	36.1	36.2	36.2	36.2	36.8	35.5
	Annual - Annuel	35.0	34.5	35.1	35.9	35.4	36.8	34.8
	2003											
	Quarter 1 - Trimestre 1	38.7	38.4	38.4	38.8	38.6	39.0	38.7

.. Figures unavailable - Nombres indisponibles

Table 12

Quarterly and Annual Estimates of Average Weekly Hours by Enterprise Size of Employment, for Hourly Paid Employees, for Selected Industries, Canada, Provinces and Territories.

(Continued - suite)

Tableau 12

Estimations trimestrielles et annuelles des heures hebdomadaires moyennes par taille d'entreprise selon l'emploi, pour les salariés rémunérés à l'heure, pour une sélection d'industries, Canada, provinces et territoires.

NAICS	Industry	Size - Taille										
		All Sizes - Toutes les tailles	0-4	5-19	20-49	50-99	100-299	300-499	500 +	0-49	50-299	300 +
SCIAN	Industrie											
ALBERTA												
23	Construction - Construction											
	2000											
	Quarter 1 - Trimestre 1	38.5	34.8	35.7	37.7	39.1	40.1	43.3	43.6	36.0	39.6	43.5
	Quarter 2 - Trimestre 2	38.1	36.5	37.2	38.8	40.0	39.7	42.0	37.7	37.4	39.8	38.4
	Quarter 3 - Trimestre 3	37.7	35.6	35.9	37.5	40.5	39.5	42.2	38.0	36.3	40.0	38.7
	Quarter 4 - Trimestre 4	38.1	36.6	37.2	38.2	40.3	39.6	41.9	37.8	37.3	39.9	38.4
	Annual - Annuel	38.1	35.9	36.5	38.1	40.0	39.7	42.3	39.1	36.8	39.8	39.6
	2001											
	Quarter 1 - Trimestre 1	37.6	35.4	36.3	38.1	40.6	39.3	41.3	38.1	36.5	39.9	38.7
	Quarter 2 - Trimestre 2	37.6	35.5	36.3	37.7	39.3	39.5	40.1	38.3	36.5	39.4	38.5
	Quarter 3 - Trimestre 3	39.2	37.1	37.8	39.2	41.8	40.9	42.4	39.8	38.0	41.3	40.1
	Quarter 4 - Trimestre 4	39.0	37.8	38.3	39.2	40.4	41.0	41.6	38.5	38.4	40.7	38.8
	Annual - Annuel	38.4	36.5	37.3	38.6	40.6	40.3	41.5	38.7	37.4	40.4	39.1
	2002											
	Quarter 1 - Trimestre 1	36.9	34.9	35.7	37.5	39.2	40.4	40.5	36.5	35.9	39.8	36.8
	Quarter 2 - Trimestre 2	36.6	34.9	35.3	37.1	38.3	39.7	41.1	36.3	35.7	39.0	36.7
	Quarter 3 - Trimestre 3	37.2	35.4	36.0	37.2	38.4	38.8	39.5	37.7	36.2	38.6	38.0
	Quarter 4 - Trimestre 4	39.5	38.7	39.6	39.9	41.9	40.8	46.9	37.6	39.5	41.4	38.4
	Annual - Annuel	37.6	36.0	36.7	37.9	39.5	39.9	41.8	37.1	36.9	39.7	37.6
	2003											
	Quarter 1 - Trimestre 1	38.2	36.4	37.1	38.1	38.8	39.1	42.0	39.5	37.2	39.0	39.8
31-33	Manufacturing - Fabrication											
	2000											
	Quarter 1 - Trimestre 1	38.7	36.9	37.6	38.5	38.5	39.2	39.3	38.9	37.9	38.9	39.0
	Quarter 2 - Trimestre 2	38.8	36.9	37.8	38.6	38.7	38.9	38.8	39.3	38.0	38.8	39.2
	Quarter 3 - Trimestre 3	38.7	37.0	37.8	38.5	38.5	38.5	38.7	39.4	38.0	38.5	39.3
	Quarter 4 - Trimestre 4	38.8	37.4	38.1	38.9	39.1	38.9	39.4	38.8	38.4	39.0	38.9
	Annual - Annuel	38.7	37.0	37.8	38.6	38.7	38.9	39.1	39.1	38.1	38.8	39.1
	2001											
	Quarter 1 - Trimestre 1	38.7	36.7	37.3	38.4	38.6	39.1	39.4	39.2	37.7	38.9	39.2
	Quarter 2 - Trimestre 2	38.9	36.9	37.7	38.5	38.8	39.1	39.5	39.4	38.0	39.0	39.5
	Quarter 3 - Trimestre 3	39.0	36.5	37.1	38.9	38.7	39.3	40.3	39.6	37.9	39.1	39.7
	Quarter 4 - Trimestre 4	39.0	37.2	37.4	38.9	38.7	39.1	39.5	39.5	38.1	38.9	39.5
	Annual - Annuel	38.9	36.8	37.4	38.7	38.7	39.2	39.7	39.4	37.9	39.0	39.5
	2002											
	Quarter 1 - Trimestre 1	39.1	37.6	37.8	39.3	38.9	39.5	39.8	39.3	38.5	39.3	39.4
	Quarter 2 - Trimestre 2	39.3	38.2	38.2	39.6	39.6	39.3	39.9	39.3	38.9	39.4	39.4
	Quarter 3 - Trimestre 3	39.3	38.0	38.2	39.7	39.5	39.3	40.2	39.4	38.9	39.4	39.5
	Quarter 4 - Trimestre 4	39.4	38.1	38.2	39.1	39.1	39.4	40.6	39.6	38.6	39.3	39.8
	Annual - Annuel	39.3	38.0	38.1	39.5	39.3	39.4	40.2	39.4	38.7	39.3	39.5
	2003											
	Quarter 1 - Trimestre 1	39.3	37.7	37.9	39.1	38.8	39.5	39.8	39.9	38.5	39.2	39.9
41	Wholesale Trade - Commerce de gros											
	2000											
	Quarter 1 - Trimestre 1	35.8	35.0	35.1	35.4	36.2	36.3	36.4	36.3	35.2	36.3	36.3
	Quarter 2 - Trimestre 2	35.7	35.1	35.0	35.5	36.1	36.0	36.1	36.3	35.2	36.0	36.2
	Quarter 3 - Trimestre 3	35.6	35.0	35.0	35.4	36.3	36.2	36.3	35.6	35.2	36.2	35.8
	Quarter 4 - Trimestre 4	35.4	35.3	35.3	35.4	35.8	35.8	36.0	35.2	35.4	35.8	35.3
	Annual - Annuel	35.6	35.1	35.1	35.4	36.1	36.1	36.2	35.8	35.2	36.1	35.9
	2001											
	Quarter 1 - Trimestre 1	36.0	35.2	35.5	35.9	36.0	35.7	36.2	36.7	35.6	35.8	36.6
	Quarter 2 - Trimestre 2	35.6	35.1	35.2	35.6	35.2	35.5	35.6	36.1	35.3	35.4	36.0
	Quarter 3 - Trimestre 3	35.1	34.6	35.0	35.1	34.8	34.6	35.5	35.7	34.9	34.7	35.6
	Quarter 4 - Trimestre 4	35.9	35.1	35.6	36.1	35.5	35.5	36.6	36.4	35.7	35.5	36.5
	Annual - Annuel	35.7	35.0	35.3	35.7	35.4	35.3	36.0	36.2	35.4	35.4	36.2
	2002											
	Quarter 1 - Trimestre 1	36.0	35.1	35.6	35.8	36.0	35.6	36.6	36.6	35.6	35.8	36.6
	Quarter 2 - Trimestre 2	35.5	34.5	35.0	35.2	35.8	35.6	36.1	36.0	35.0	35.7	36.0
	Quarter 3 - Trimestre 3	35.2	34.4	34.9	35.0	35.4	35.0	36.3	35.5	34.9	35.2	35.6
	Quarter 4 - Trimestre 4	36.0	35.3	35.7	35.7	36.2	35.9	37.3	36.1	35.6	36.0	36.3
	Annual - Annuel	35.6	34.8	35.3	35.4	35.8	35.5	36.6	36.0	35.3	35.7	36.1
	2003											
	Quarter 1 - Trimestre 1	35.8	35.5	35.6	35.5	36.1	35.9	37.4	35.6	35.6	36.0	35.9
44-45	Retail trade - Commerce de détail											
	2000											
	Quarter 1 - Trimestre 1	26.1	25.3	25.5	26.8	28.1	26.4	24.4	26.0	25.8	27.2	25.9
	Quarter 2 - Trimestre 2	26.7	26.4	26.5	28.0	28.7	27.5	25.8	26.1	26.9	28.0	26.1
	Quarter 3 - Trimestre 3	26.9	26.4	26.3	27.7	28.6	27.6	26.1	26.8	26.7	28.0	26.7
	Quarter 4 - Trimestre 4	26.4	25.9	26.0	27.4	28.3	27.2	26.2	25.9	26.3	27.6	26.0

Table 12

Quarterly and Annual Estimates of Average Weekly Hours by Enterprise Size of Employment, for Hourly Paid Employees, for Selected Industries, Canada, Provinces and Territories.

(Continued - suite)

Tableau 12

Estimations trimestrielles et annuelles des heures hebdomadaires moyennes par taille d'entreprise selon l'emploi, pour les salariés rémunérés à l'heure, pour une sélection d'industries, Canada, provinces et territoires.

NAICS	Industry	Size - Taille										
		All Sizes - Toutes les tailles	0-4	5-19	20-49	50-99	100-299	300-499	500 +	0-49	50-299	300 +
SCIAN	Industrie											
ALBERTA												
44-45 Retail trade - Commerce de détail												
	2000											
	Annual - Annuel	26.5	26.0	26.1	27.5	28.4	27.2	25.7	26.2	26.5	27.7	26.2
	2001											
	Quarter 1 - Trimestre 1	26.0	26.6	26.4	28.0	29.0	27.0	26.7	24.7	26.9	27.8	24.8
	Quarter 2 - Trimestre 2	26.0	26.7	26.6	27.7	28.9	27.2	26.4	24.7	26.9	27.9	24.8
	Quarter 3 - Trimestre 3	26.1	26.4	26.6	27.8	28.8	27.7	27.0	24.7	26.9	28.2	24.8
	Quarter 4 - Trimestre 4	26.0	27.0	26.7	27.7	29.6	27.4	26.5	24.6	27.0	28.3	24.6
	Annual - Annuel	26.0	26.7	26.6	27.8	29.1	27.3	26.6	24.6	26.9	28.1	24.7
	2002											
	Quarter 1 - Trimestre 1	26.2	27.3	26.7	27.4	29.1	27.5	25.7	24.9	27.0	28.2	25.0
	Quarter 2 - Trimestre 2	26.3	27.6	26.5	26.7	27.9	28.1	27.7	25.2	26.7	28.0	25.4
	Quarter 3 - Trimestre 3	26.6	27.4	26.8	27.5	28.0	28.8	28.1	25.5	27.1	28.4	25.7
	Quarter 4 - Trimestre 4	26.8	27.5	27.0	27.8	28.0	28.3	27.6	25.9	27.3	28.2	26.0
	Annual - Annuel	26.5	27.4	26.7	27.3	28.2	28.2	27.3	25.4	27.0	28.2	25.5
	2003											
	Quarter 1 - Trimestre 1	26.6	27.0	26.7	27.5	28.1	27.3	27.6	25.7	27.0	27.7	25.8
48-49 Transportation & warehousing - Transport et entreposage												
	2000											
	Quarter 1 - Trimestre 1	36.3	36.3	35.8	35.6	36.5	36.2	34.5	36.6	35.9	36.3	36.5
	Quarter 2 - Trimestre 2	37.2	36.3	36.1	36.7	36.9	36.5	36.6	37.8	36.3	36.6	37.7
	Quarter 3 - Trimestre 3	38.1	38.3	37.7	40.1	38.1	39.4	37.3	37.8	38.6	39.0	37.7
	Quarter 4 - Trimestre 4	36.8	37.3	36.8	38.5	36.8	36.9	34.8	36.6	37.5	36.9	36.5
	Annual - Annuel	37.1	37.1	36.6	37.8	37.1	37.2	35.9	37.2	37.1	37.2	37.1
	2001											
	Quarter 1 - Trimestre 1	38.4	41.2	41.1	40.3	39.4	40.8	39.6	36.1	40.9	40.4	36.4
	Quarter 2 - Trimestre 2	38.9	42.1	41.4	40.8	40.3	40.5	37.4	37.1	41.4	40.4	37.1
	Quarter 3 - Trimestre 3	39.0	42.1	41.1	40.6	39.7	41.0	33.2	37.6	41.3	40.6	37.1
	Quarter 4 - Trimestre 4	38.7	41.9	41.0	40.0	40.0	40.3	36.8	36.9	41.0	40.2	36.9
	Annual - Annuel	38.8	41.8	41.2	40.4	39.9	40.7	36.5	36.9	41.1	40.4	36.9
	2002											
	Quarter 1 - Trimestre 1	39.2	45.1	42.5	39.2	38.0	38.9	39.7	37.3	42.3	38.6	37.5
	Quarter 2 - Trimestre 2	39.4	42.3	42.2	40.8	40.5	40.3	39.6	37.5	41.8	40.4	37.7
	Quarter 3 - Trimestre 3	39.6	42.8	42.7	41.2	40.8	41.1	37.7	37.4	42.3	41.0	37.4
	Quarter 4 - Trimestre 4	38.6	40.9	40.3	39.4	39.4	39.3	36.4	37.4	40.2	39.3	37.4
	Annual - Annuel	39.2	42.8	41.9	40.2	39.7	39.9	38.6	37.4	41.7	39.8	37.5
	2003											
	Quarter 1 - Trimestre 1	38.0	39.1	38.8	38.6	37.8	38.7	37.9	37.2	38.8	38.4	37.3
51 Information & cultural industries - Industrie de l'information et industrie culturelle												
	2000											
	Quarter 1 - Trimestre 1	31.6	24.8	27.1	27.0	25.2	30.2	25.6	33.9	26.6	28.3	33.5
	Quarter 2 - Trimestre 2	31.6	26.8	26.7	27.9	25.1	33.5	23.7	34.1	27.2	30.2	33.4
	Quarter 3 - Trimestre 3	30.7	26.3	26.2	27.0	24.5	30.3	25.1	33.3	26.6	28.1	32.8
	Quarter 4 - Trimestre 4	31.1	27.5	28.4	28.8	27.3	31.1	26.3	32.6	28.4	29.7	32.4
	Annual - Annuel	31.3	26.4	27.1	27.7	25.5	31.3	25.0	33.5	27.2	29.1	33.0
	2001											
	Quarter 1 - Trimestre 1	26.5	23.0	22.7	23.4	23.0	26.3	23.0	27.8	23.0	25.0	27.5
	Quarter 2 - Trimestre 2	26.6	22.0	22.9	22.9	22.6	24.7	22.1	28.2	22.7	23.7	28.0
	Quarter 3 - Trimestre 3	26.7	21.6	22.8	22.4	24.7	24.9	26.5	28.3	22.4	24.8	28.3
	Quarter 4 - Trimestre 4	27.3	22.7	23.4	23.9	24.5	24.9	27.0	28.9	23.5	24.8	28.8
	Annual - Annuel	26.8	22.4	23.0	23.2	23.7	25.1	24.4	28.3	22.9	24.6	28.2
	2002											
	Quarter 1 - Trimestre 1	27.7	22.8	23.4	24.8	23.0	25.4	25.3	29.4	23.8	24.6	29.2
	Quarter 2 - Trimestre 2	27.9	23.6	23.7	25.2	23.8	25.4	26.7	29.5	24.3	24.8	29.4
	Quarter 3 - Trimestre 3	27.5	23.8	24.1	25.1	23.7	25.7	27.2	28.9	24.4	24.8	28.8
	Quarter 4 - Trimestre 4	28.3	25.9	25.4	26.0	25.1	26.8	28.7	29.5	25.8	26.0	29.5
	Annual - Annuel	27.8	24.1	24.1	25.3	24.0	25.8	26.9	29.3	24.6	25.0	29.2
	2003											
	Quarter 1 - Trimestre 1	28.4	25.7	25.7	26.1	26.6	26.0	29.0	29.7	25.9	26.3	29.7
52 Finance & insurance - Finance et assurances												
	2000											
	Quarter 1 - Trimestre 1	27.4	29.1	28.8	28.9	28.8	29.6	28.8	26.7	28.9	29.2	26.9
	Quarter 2 - Trimestre 2	28.3	30.9	30.1	29.5	29.8	30.6	28.5	27.4	30.2	30.2	27.5
	Quarter 3 - Trimestre 3	29.4	32.9	31.4	30.7	31.6	30.7	29.4	28.3	31.8	31.2	28.4
	Quarter 4 - Trimestre 4	31.3	35.7	34.4	34.0	32.8	34.8	31.7	29.8	34.8	33.8	30.0
	Annual - Annuel	29.2	32.5	31.4	30.9	30.8	31.6	29.7	28.1	31.7	31.2	28.3
	2001											
	Quarter 1 - Trimestre 1	30.1	32.1	31.4	31.3	31.2	30.6	30.5	29.6	31.7	30.9	29.6

Table 12

Quarterly and Annual Estimates of Average Weekly Hours by Enterprise Size of Employment, for Hourly Paid Employees, for Selected Industries, Canada, Provinces and Territories.

(Continued - suite)

Tableau 12

Estimations trimestrielles et annuelles des heures hebdomadaires moyennes par taille d'entreprise selon l'emploi, pour les salariés rémunérés à l'heure, pour une sélection d'industries, Canada, provinces et territoires.

NAICS	Industry	Size - Taille										
		All Sizes - Toutes les tailles	0-4	5-19	20-49	50-99	100-299	300-499	500 +	0-49	50-299	300 +
SCIAN	Industrie											
ALBERTA												
52	Finance & insurance - Finance et assurances											
	2001											
	Quarter 2 - Trimestre 2	29.1	31.2	30.8	30.4	29.7	29.7	28.9	28.5	30.8	29.7	28.6
	Quarter 3 - Trimestre 3	28.0	29.4	29.1	29.2	29.4	28.1	28.1	27.6	29.2	28.8	27.6
	Quarter 4 - Trimestre 4	26.9	28.2	28.3	28.2	28.3	28.2	28.0	26.2	28.2	28.2	26.3
	Annual - Annuel	28.5	30.3	29.8	29.7	29.7	29.2	28.8	28.0	30.0	29.4	28.0
	2002											
	Quarter 1 - Trimestre 1	27.1	29.0	28.6	28.6	27.0	29.1	28.2	26.4	28.7	27.9	26.6
	Quarter 2 - Trimestre 2	27.2	28.3	28.3	28.2	27.3	28.1	28.3	26.8	28.3	27.8	26.9
	Quarter 3 - Trimestre 3	26.5	28.5	28.1	27.7	27.5	27.8	26.2	26.0	28.1	27.7	26.0
	Quarter 4 - Trimestre 4	25.4	27.0	27.4	26.8	26.3	25.9	25.0	24.8	27.1	26.1	24.8
	Annual - Annuel	26.6	28.2	28.1	27.8	27.0	27.5	26.9	26.0	28.0	27.3	26.1
	2003											
	Quarter 1 - Trimestre 1	25.7	27.4	27.0	27.5	25.9	26.1	25.7	25.2	27.3	26.0	25.2
53	Real estate & rental & leasing - Services immobiliers et services de location et de location à bail											
	2000											
	Quarter 1 - Trimestre 1	31.4	28.2	29.0	29.8	33.6	35.2	28.9	34.6	33.9
	Quarter 2 - Trimestre 2	30.2	27.6	28.5	29.1	31.2	33.4	28.3	32.4	32.7
	Quarter 3 - Trimestre 3	32.6	29.6	30.6	32.9	34.1	34.0	30.9	34.1	35.1
	Quarter 4 - Trimestre 4	31.2	27.9	29.6	30.3	32.8	33.9	29.2	33.5	33.8
	Annual - Annuel	31.3	28.3	29.4	30.6	32.9	34.1	29.4	33.6	33.8
	2001											
	Quarter 1 - Trimestre 1	28.6	27.1	27.4	27.4	30.8	30.5	27.3	30.6	29.9
	Quarter 2 - Trimestre 2	28.6	28.1	27.8	28.1	29.1	29.7	28.0	29.4	29.1
	Quarter 3 - Trimestre 3	28.8	28.1	28.1	28.9	28.5	29.2	28.3	28.9	29.8
	Quarter 4 - Trimestre 4	28.6	27.3	30.1	28.2	27.6	28.4	28.7	28.1	28.9
	Annual - Annuel	28.7	27.7	28.3	28.2	29.0	29.4	28.1	29.2	29.4
	2002											
	Quarter 1 - Trimestre 1	29.9	29.2	29.0	29.1	30.5	30.4	29.1	30.4	31.2
	Quarter 2 - Trimestre 2	29.9	29.0	29.0	28.9	30.4	31.6	28.9	31.1	30.7
	Quarter 3 - Trimestre 3	29.5	29.1	28.7	29.0	29.3	29.8	28.9	29.6	30.9
	Quarter 4 - Trimestre 4	29.1	29.3	28.4	28.5	28.6	29.0	28.7	28.8	30.1
	Annual - Annuel	29.6	29.1	28.7	28.9	29.6	30.1	28.9	29.9	30.7
	2003											
	Quarter 1 - Trimestre 1	28.8	27.8	27.6	27.7	28.3	29.8	27.7	29.1	30.6
54	Professional, scientific & technical services - Services professionnels, scientifiques et techniques											
	2000											
	Quarter 1 - Trimestre 1	35.5	34.3	33.4	35.5	36.6	37.8	34.5	37.8	34.2	37.3	37.0
	Quarter 2 - Trimestre 2	33.7	33.1	31.7	33.5	33.9	36.4	31.5	35.7	32.7	35.4	34.9
	Quarter 3 - Trimestre 3	33.3	32.7	32.1	33.1	33.5	34.4	33.7	34.5	32.6	34.1	34.3
	Quarter 4 - Trimestre 4	33.6	32.5	32.0	33.7	34.7	35.4	34.2	35.3	32.6	35.1	35.1
	Annual - Annuel	34.0	33.1	32.3	33.9	34.7	36.0	33.5	35.7	33.0	35.5	35.3
	2001											
	Quarter 1 - Trimestre 1	32.7	31.9	31.5	33.0	33.3	33.8	33.3	33.5	32.0	33.6	33.5
	Quarter 2 - Trimestre 2	32.2	31.5	30.9	32.5	32.7	33.7	32.1	33.4	31.5	33.3	33.2
	Quarter 3 - Trimestre 3	33.4	32.1	31.6	33.8	33.9	35.4	33.7	35.0	32.3	34.8	34.8
	Quarter 4 - Trimestre 4	33.6	32.3	31.6	34.2	34.4	35.9	34.5	35.3	32.4	35.3	35.1
	Annual - Annuel	33.0	32.0	31.4	33.4	33.5	34.6	33.5	34.3	32.1	34.2	34.1
	2002											
	Quarter 1 - Trimestre 1	33.1	32.0	31.5	33.7	33.8	34.9	34.3	34.6	32.1	34.4	34.6
	Quarter 2 - Trimestre 2	32.1	31.4	30.7	32.2	33.0	33.5	32.6	33.5	31.3	33.3	33.3
	Quarter 3 - Trimestre 3	33.3	32.1	31.6	33.6	33.7	34.7	33.9	35.5	32.2	34.3	35.1
	Quarter 4 - Trimestre 4	32.5	31.9	31.1	32.9	32.9	33.6	31.9	34.2	31.8	33.3	33.6
	Annual - Annuel	32.7	31.8	31.2	33.1	33.4	34.2	33.1	34.4	31.9	33.8	34.1
	2003											
	Quarter 1 - Trimestre 1	30.7	30.0	29.4	30.8	31.1	32.1	32.1	32.1	29.9	31.7	32.1
55	Management of companies & enterprises - Gestion de sociétés et d'entreprises											
	2000											
	Quarter 1 - Trimestre 1	28.6	29.8	28.4	28.5	29.0
	Quarter 2 - Trimestre 2	28.5	29.8	28.9	27.9	29.0
	Quarter 3 - Trimestre 3	28.8	30.8	28.2	30.0	29.7
	Quarter 4 - Trimestre 4	34.9	39.6	33.7	33.5	36.0
	Annual - Annuel	30.3	32.5	29.8	30.1	31.0

.. Figures unavailable - Nombres indisponibles

Table 12

Quarterly and Annual Estimates of Average Weekly Hours by Enterprise Size of Employment, for Hourly Paid Employees, for Selected Industries, Canada, Provinces and Territories.

(Continued - suite)

Tableau 12

Estimations trimestrielles et annuelles des heures hebdomadaires moyennes par taille d'entreprise selon l'emploi, pour les salariés rémunérés à l'heure, pour une sélection d'industries, Canada, provinces et territoires.

NAICS	Industry	Size - Taille										
		All Sizes - Toutes les tailles	0-4	5-19	20-49	50-99	100-299	300-499	500 +	0-49	50-299	300 +
SCIAN	Industrie											
ALBERTA												
55	Management of companies & enterprises - Gestion de sociétés et d'entreprises											
	2001											
	Quarter 1 - Trimestre 1	36.0	36.7	35.9	35.8	36.2
	Quarter 2 - Trimestre 2	36.0	37.9	35.4	35.3	36.4
	Quarter 3 - Trimestre 3	36.2	37.9	35.3	36.4	36.6
	Quarter 4 - Trimestre 4	36.5	40.0	35.2	37.5	37.6
	Annual - Annuel	36.2	38.1	35.4	36.3	36.7
	2002											
	Quarter 1 - Trimestre 1	36.9	39.3	35.3	36.8	..	37.4	37.3
	Quarter 2 - Trimestre 2	36.4	43.3	34.0	35.6	..	34.2	38.1
	Quarter 3 - Trimestre 3	36.1	44.0	33.5	33.0	..	34.1	37.6
	Quarter 4 - Trimestre 4	36.0	40.6	34.6	33.6	..	35.1	36.8
	Annual - Annuel	36.3	41.8	34.3	34.7	..	35.2	37.4
	2003											
	Quarter 1 - Trimestre 1	35.7	36.1	35.5	35.3	36.0	35.8	35.7	35.9	35.7
56	Admin. & support, waste managemt. & remediation services - Services admin., soutien, gestion des déchets, assainissem.											
	2000											
	Quarter 1 - Trimestre 1	30.7	29.0	29.4	32.1	30.7	30.5	32.5	30.9	30.1	30.6	31.1
	Quarter 2 - Trimestre 2	29.8	29.9	30.0	30.8	30.1	30.0	30.9	29.2	30.2	30.0	29.4
	Quarter 3 - Trimestre 3	29.7	29.0	29.4	30.7	29.5	31.2	31.3	29.2	29.7	30.5	29.4
	Quarter 4 - Trimestre 4	29.3	28.4	28.5	29.2	29.0	31.3	30.9	29.3	28.7	30.3	29.4
	Annual - Annuel	29.8	29.1	29.3	30.6	29.8	30.8	31.4	29.6	29.6	30.3	29.8
	2001											
	Quarter 1 - Trimestre 1	29.8	29.1	28.9	29.5	29.9	31.3	28.7	30.1	29.1	30.6	29.9
	Quarter 2 - Trimestre 2	29.8	29.3	29.3	30.1	29.8	30.9	30.5	29.6	29.5	30.4	29.7
	Quarter 3 - Trimestre 3	29.8	28.4	28.9	29.5	30.3	30.5	31.3	30.1	29.0	30.4	30.2
	Quarter 4 - Trimestre 4	29.8	29.3	29.1	29.7	29.7	30.2	30.9	30.1	29.3	30.0	30.2
	Annual - Annuel	29.8	29.0	29.1	29.7	29.9	30.7	30.3	30.0	29.2	30.4	30.0
	2002											
	Quarter 1 - Trimestre 1	30.1	29.4	29.2	29.8	29.9	30.3	31.1	30.5	29.4	30.1	30.6
	Quarter 2 - Trimestre 2	30.0	29.0	29.1	29.0	29.2	29.9	32.4	30.9	29.1	29.6	31.1
	Quarter 3 - Trimestre 3	30.5	29.7	29.4	29.7	29.3	30.6	32.9	31.4	29.6	30.0	31.6
	Quarter 4 - Trimestre 4	30.6	30.8	29.9	29.8	29.2	30.7	31.4	31.3	30.1	30.1	31.3
	Annual - Annuel	30.3	29.7	29.4	29.6	29.4	30.4	32.0	31.0	29.5	29.9	31.2
	2003											
	Quarter 1 - Trimestre 1	30.6	30.1	29.9	29.7	29.5	30.8	30.9	31.2	29.9	30.4	31.2
62	Health care & social assistance - Soins de santé et assistance sociale											
	2000											
	Quarter 1 - Trimestre 1	26.4	30.3	25.9	24.8	25.4	24.8	24.7	26.7	26.9	25.0	26.5
	Quarter 2 - Trimestre 2	27.0	29.6	26.3	25.7	26.6	26.0	25.9	27.3	27.1	26.3	27.2
	Quarter 3 - Trimestre 3	27.6	29.0	25.7	25.7	27.0	26.3	26.3	29.0	26.6	26.6	28.7
	Quarter 4 - Trimestre 4	28.1	33.0	29.2	28.5	29.4	28.5	28.2	26.2	30.2	28.8	26.4
	Annual - Annuel	27.3	30.5	26.7	26.2	27.1	26.4	26.3	27.3	27.7	26.7	27.2
	2001											
	Quarter 1 - Trimestre 1	28.5	30.9	28.0	27.9	28.4	28.2	27.3	28.5	28.8	28.3	28.4
	Quarter 2 - Trimestre 2	28.6	31.7	28.7	27.9	28.3	27.2	27.2	28.5	29.3	27.6	28.4
	Quarter 3 - Trimestre 3	28.7	31.5	28.7	28.0	28.5	27.9	27.4	28.7	29.3	28.1	28.6
	Quarter 4 - Trimestre 4	28.7	31.6	28.6	27.9	28.7	27.6	27.2	28.6	29.3	28.1	28.5
	Annual - Annuel	28.6	31.4	28.5	27.9	28.5	27.7	27.3	28.6	29.2	28.0	28.5
	2002											
	Quarter 1 - Trimestre 1	28.7	31.9	28.8	28.3	28.5	28.3	26.6	28.4	29.5	28.4	28.3
	Quarter 2 - Trimestre 2	28.7	32.2	28.3	27.5	28.3	28.0	27.0	28.7	29.2	28.1	28.6
	Quarter 3 - Trimestre 3	28.6	31.6	28.0	27.4	28.3	27.9	27.9	28.7	28.8	28.0	28.7
	Quarter 4 - Trimestre 4	28.2	30.0	27.0	27.0	27.5	27.5	27.9	28.7	27.8	27.5	28.6
	Annual - Annuel	28.6	31.4	28.1	27.5	28.1	27.9	27.5	28.6	28.8	28.0	28.6
	2003											
	Quarter 1 - Trimestre 1	27.8	29.0	26.7	26.5	27.0	27.7	27.3	28.2	27.3	27.4	28.2
71	Arts, entertainment & recreation - Arts, spectacles et loisirs											
	2000											
	Quarter 1 - Trimestre 1	19.3	18.3	18.2	17.6	18.3	19.4	18.0	19.0	20.3
	Quarter 2 - Trimestre 2	20.3	19.5	18.9	19.0	19.7	19.9	19.0	19.8	21.5
	Quarter 3 - Trimestre 3	21.5	22.0	20.5	19.9	20.8	21.3	20.4	21.1	22.6
	Quarter 4 - Trimestre 4	20.7	21.3	20.4	18.3	19.8	20.5	19.6	20.2	21.8

.. Figures unavailable - Nombres indisponibles

Table 12

Quarterly and Annual Estimates of Average Weekly Hours by Enterprise Size of Employment, for Hourly Paid Employees, for Selected Industries, Canada, Provinces and Territories.

(Continued - suite)

Tableau 12

Estimations trimestrielles et annuelles des heures hebdomadaires moyennes par taille d'entreprise selon l'emploi, pour les salariés rémunérés à l'heure, pour une sélection d'industries, Canada, provinces et territoires.

NAICS	Industry	Size - Taille										
		All Sizes - Toutes les tailles	0-4	5-19	20-49	50-99	100-299	300-499	500 +	0-49	50-299	300 +
SCIAN	Industrie											
ALBERTA												
71	Arts, entertainment & recreation - Arts, spectacles et loisirs											
	2000											
	Annual - Annuel	20.5	20.3	19.5	18.8	19.8	20.3	19.3	20.1	21.6
	2001											
	Quarter 1 - Trimestre 1	21.2	21.7	22.6	18.7	19.9	20.6	20.8	20.3	22.0
	Quarter 2 - Trimestre 2	21.4	21.8	21.1	20.9	21.4	21.6	21.1	21.6	21.6
	Quarter 3 - Trimestre 3	21.5	22.7	20.6	20.3	21.4	22.0	20.8	21.8	21.9
	Quarter 4 - Trimestre 4	21.5	22.4	20.4	20.4	21.8	21.5	20.7	21.6	22.1
	Annual - Annuel	21.4	22.2	21.1	20.1	21.2	21.5	20.8	21.4	21.9
	2002											
	Quarter 1 - Trimestre 1	21.8	23.2	21.7	21.3	21.5	21.6	22.8	21.6	21.7	21.5	22.0
	Quarter 2 - Trimestre 2	22.4	22.6	22.0	21.5	22.2	22.6	23.1	22.9	21.9	22.4	23.0
	Quarter 3 - Trimestre 3	22.9	23.4	23.1	22.2	23.0	23.8	21.9	22.5	22.8	23.5	22.4
	Quarter 4 - Trimestre 4	23.1	23.6	22.9	22.1	22.2	22.9	23.2	23.9	22.7	22.6	23.8
	Annual - Annuel	22.6	23.2	22.4	21.8	22.4	22.9	22.8	22.8	22.3	22.6	22.8
	2003											
	Quarter 1 - Trimestre 1	23.4	23.8	23.9	22.7	22.5	23.3	24.0	23.5	23.4	23.0	23.7
72	Accommodation & food services - Hébergement et services de restauration											
	2000											
	Quarter 1 - Trimestre 1	24.6	25.2	23.3	23.6	23.6	25.3	25.2	27.8	23.6	24.5	27.3
	Quarter 2 - Trimestre 2	25.7	27.2	24.9	25.1	24.9	26.8	25.7	27.4	25.1	25.8	27.1
	Quarter 3 - Trimestre 3	26.9	27.7	25.6	26.0	26.2	27.4	28.2	29.5	26.0	26.8	29.3
	Quarter 4 - Trimestre 4	27.0	28.3	25.8	26.0	26.0	27.1	27.3	30.0	26.1	26.5	29.4
	Annual - Annuel	26.1	27.2	24.9	25.2	25.2	26.7	26.7	28.7	25.2	25.9	28.3
	2001											
	Quarter 1 - Trimestre 1	26.9	28.0	26.0	26.5	26.1	27.1	27.1	28.9	26.4	26.5	28.6
	Quarter 2 - Trimestre 2	27.3	28.7	26.8	26.8	26.3	28.0	27.4	28.6	27.0	27.0	28.4
	Quarter 3 - Trimestre 3	27.2	27.9	26.4	26.6	26.9	27.8	29.1	28.4	26.6	27.3	28.6
	Quarter 4 - Trimestre 4	27.4	28.5	26.7	27.0	27.1	28.0	28.7	28.3	27.0	27.5	28.3
	Annual - Annuel	27.2	28.3	26.5	26.7	26.6	27.7	28.1	28.6	26.7	27.1	28.5
	2002											
	Quarter 1 - Trimestre 1	27.2	28.1	26.7	26.6	26.8	27.5	26.6	28.8	26.8	27.1	28.5
	Quarter 2 - Trimestre 2	27.5	29.1	27.1	26.3	26.2	27.5	28.9	30.6	26.9	26.7	30.5
	Quarter 3 - Trimestre 3	27.1	28.2	26.5	26.1	26.0	27.0	29.1	30.1	26.5	26.4	30.0
	Quarter 4 - Trimestre 4	26.7	27.8	26.2	25.8	25.4	26.6	27.8	29.6	26.1	25.9	29.4
	Annual - Annuel	27.1	28.3	26.6	26.2	26.1	27.1	28.0	29.8	26.6	26.5	29.6
	2003											
	Quarter 1 - Trimestre 1	26.4	27.9	25.8	25.0	24.7	26.2	27.6	30.6	25.6	25.3	30.2
81	Other services (except public administration) - Autres services, sauf les administrations publiques											
	2000											
	Quarter 1 - Trimestre 1	28.9	29.6	29.0	29.1	30.5	28.7	29.2	29.6	26.5
	Quarter 2 - Trimestre 2	29.2	30.3	29.9	28.9	31.1	27.5	29.8	29.1	25.6
	Quarter 3 - Trimestre 3	30.2	31.5	31.1	30.3	30.6	28.5	31.1	29.4	26.5
	Quarter 4 - Trimestre 4	30.1	32.5	31.7	30.1	29.5	27.7	31.6	28.4	25.7
	Annual - Annuel	29.6	31.0	30.4	29.6	30.5	28.1	30.4	29.1	26.0
	2001											
	Quarter 1 - Trimestre 1	30.7	32.0	31.9	30.0	31.2	28.2	31.6	29.6	28.1
	Quarter 2 - Trimestre 2	30.6	31.7	31.5	30.1	31.3	28.0	31.3	29.4	28.2
	Quarter 3 - Trimestre 3	30.3	31.2	31.3	30.2	30.2	27.9	31.1	28.8	28.1
	Quarter 4 - Trimestre 4	30.5	31.5	31.6	29.8	30.8	28.3	31.2	29.4	28.2
	Annual - Annuel	30.5	31.6	31.6	30.0	30.9	28.1	31.3	29.3	28.2
	2002											
	Quarter 1 - Trimestre 1	30.9	32.2	32.2	30.3	30.5	28.3	26.5	28.8	31.8	29.2	28.3
	Quarter 2 - Trimestre 2	30.8	32.0	32.2	30.1	29.5	27.6	28.3	29.7	31.7	28.5	29.4
	Quarter 3 - Trimestre 3	30.7	32.1	32.1	30.0	29.5	27.3	27.2	30.0	31.7	28.3	29.4
	Quarter 4 - Trimestre 4	30.8	32.6	32.3	30.2	29.5	28.5	25.6	28.2	32.0	28.9	27.5
	Annual - Annuel	30.8	32.2	32.2	30.2	29.7	27.9	26.9	29.1	31.8	28.7	28.6
	2003											
	Quarter 1 - Trimestre 1	30.9	32.5	32.0	30.1	30.5	30.0	26.6	27.8	31.7	30.2	27.5
11-91N	Industrial aggregate (excluding unclassified) - Ensemble des industries sauf les entreprises non classifiées											
	2000											
	Quarter 1 - Trimestre 1	31.1	31.2	29.4	30.2	31.1	32.0	31.9	31.8	30.1	31.6	31.8
	Quarter 2 - Trimestre 2	31.2	31.8	30.1	30.6	31.0	31.8	31.7	31.6	30.6	31.5	31.6

.. Figures unavailable - Nombres indisponibles

Table 12
Quarterly and Annual Estimates of Average Weekly Hours by Enterprise Size of Employment, for Hourly Paid Employees, for Selected Industries, Canada, Provinces and Territories.

(Continued - suite)

Tableau 12
Estimations trimestrielles et annuelles des heures hebdomadaires moyennes par taille d'entreprise selon l'emploi, pour les salariés rémunérés à l'heure, pour une sélection d'industries, Canada, provinces et territoires.

NAICS	Industry	Size - Taille										
		All Sizes - Toutes les tailles	0-4	5-19	20-49	50-99	100-299	300-499	500 +	0-49	50-299	300 +
SCIAN	Industrie											
ALBERTA												
11-91N Industrial aggregate (excluding unclassified) - Ensemble des industries sauf les entreprises non classifiées												
2000												
	Quarter 3 - Trimestre 3	31.5	31.6	30.0	30.9	31.5	32.1	32.0	32.3	30.6	31.8	32.3
	Quarter 4 - Trimestre 4	31.4	32.6	30.6	31.2	31.8	32.2	32.3	31.2	31.2	32.1	31.3
	Annual - Annuel	31.3	31.8	30.0	30.7	31.4	32.0	32.0	31.7	30.7	31.8	31.7
2001												
	Quarter 1 - Trimestre 1	31.5	32.1	30.5	31.1	31.9	32.8	32.4	31.4	31.1	32.4	31.5
	Quarter 2 - Trimestre 2	31.7	32.2	30.8	31.3	31.8	32.6	32.8	31.6	31.3	32.2	31.7
	Quarter 3 - Trimestre 3	32.0	32.4	30.9	31.7	32.2	33.0	33.5	32.0	31.5	32.6	32.2
	Quarter 4 - Trimestre 4	32.0	32.8	31.1	31.7	32.5	33.1	33.1	31.8	31.7	32.8	32.0
	Annual - Annuel	31.8	32.4	30.9	31.5	32.1	32.8	33.0	31.7	31.4	32.5	31.9
2002												
	Quarter 1 - Trimestre 1	31.9	32.6	31.0	31.4	32.1	33.1	32.2	32.0	31.5	32.7	32.0
	Quarter 2 - Trimestre 2	32.0	32.5	31.0	31.1	31.5	32.8	33.2	32.4	31.4	32.2	32.5
	Quarter 3 - Trimestre 3	32.1	32.6	31.2	31.4	31.4	33.0	33.7	32.5	31.5	32.2	32.6
	Quarter 4 - Trimestre 4	32.2	33.0	31.5	31.5	31.6	32.9	33.6	32.5	31.8	32.3	32.6
	Annual - Annuel	32.1	32.7	31.2	31.4	31.6	33.0	33.2	32.3	31.6	32.3	32.4
2003												
	Quarter 1 - Trimestre 1	31.9	32.0	30.8	30.9	31.2	32.8	33.0	32.6	31.1	32.1	32.6
BRITISH COLUMBIA - COLOMBIE-BRITANNIQUE												
11 Forestry, logging & support - Foresterie, exploitation et soutien												
2000												
	Quarter 1 - Trimestre 1	40.6	39.2	40.5	41.6	41.4	40.0	40.4	40.7	41.3
	Quarter 2 - Trimestre 2	38.8	37.6	38.5	38.9	38.8	38.7	38.3	38.7	39.6
	Quarter 3 - Trimestre 3	40.3	39.9	40.2	40.3	40.4	39.9	40.1	40.1	40.7
	Quarter 4 - Trimestre 4	39.7	38.5	39.2	39.7	40.4	38.7	39.1	39.6	41.5
	Annual - Annuel	39.8	38.8	39.6	40.0	40.2	39.3	39.5	39.7	40.7
2001												
	Quarter 1 - Trimestre 1	39.5	38.6	39.8	39.6	39.2	37.8	39.4	38.4	40.6
	Quarter 2 - Trimestre 2	39.0	38.7	38.7	39.2	39.5	38.6	38.8	38.9	39.4
	Quarter 3 - Trimestre 3	39.4	37.2	37.3	37.1	36.4	36.4	37.2	36.4	42.8
	Quarter 4 - Trimestre 4	39.6	38.2	38.3	38.6	39.0	38.5	38.3	38.7	42.5
	Annual - Annuel	39.4	38.2	38.5	38.5	38.5	37.8	38.5	38.1	41.6
2002												
	Quarter 1 - Trimestre 1	40.1	39.7	40.6	40.8	40.6	39.3	40.4	39.8	39.6
	Quarter 2 - Trimestre 2	39.8	39.0	39.6	39.8	40.7	39.8	39.5	40.2	40.4
	Quarter 3 - Trimestre 3	39.9	39.5	40.0	40.2	39.8	39.8	39.9	39.8	39.6
	Quarter 4 - Trimestre 4	39.9	38.9	40.3	41.1	40.3	39.3	40.0	39.8	39.6
	Annual - Annuel	39.9	39.3	40.2	40.4	40.3	39.6	40.0	39.9	39.8
2003												
	Quarter 1 - Trimestre 1	39.9	38.8	40.5	40.3	39.4	39.1	39.8	39.2	40.1
21 Mining & oil & gas extraction - Extraction minière et extraction de pétrole et de gaz												
2000												
	Quarter 1 - Trimestre 1	44.6	41.9	43.6	45.6
	Quarter 2 - Trimestre 2	42.6	42.4	42.5	42.3
	Quarter 3 - Trimestre 3	40.8	38.7	39.3	42.0
	Quarter 4 - Trimestre 4	42.1	41.9	41.9	42.3
	Annual - Annuel	42.7	41.4	42.0	43.1
2001												
	Quarter 1 - Trimestre 1	41.4	40.8	40.8	42.4
	Quarter 2 - Trimestre 2	41.2	41.4	41.5	40.8
	Quarter 3 - Trimestre 3	41.5	41.5	41.5	41.2
	Quarter 4 - Trimestre 4	42.6	41.4	42.2	46.1
	Annual - Annuel	41.8	41.3	41.6	42.5
2002												
	Quarter 1 - Trimestre 1	42.5	41.8	42.0	44.8	42.2
	Quarter 2 - Trimestre 2	42.4	41.3	41.6	44.0	42.3
	Quarter 3 - Trimestre 3	42.4	40.6	41.0	44.7	42.3
	Quarter 4 - Trimestre 4	42.4	41.1	41.6	43.8	42.4
	Annual - Annuel	42.4	41.2	41.5	44.3	42.3
2003												
	Quarter 1 - Trimestre 1	42.7	43.3	43.0	42.3	42.9	42.5	42.6

.. Figures unavailable - Nombres indisponibles

Table 12

Quarterly and Annual Estimates of Average Weekly Hours by Enterprise Size of Employment, for Hourly Paid Employees, for Selected Industries, Canada, Provinces and Territories.

(Continued - suite)

Tableau 12

Estimations trimestrielles et annuelles des heures hebdomadaires moyennes par taille d'entreprise selon l'emploi, pour les salariés rémunérés à l'heure, pour une sélection d'industries, Canada, provinces et territoires.

NAICS	Industry	Size - Taille										
		All Sizes - Toutes les tailles	0-4	5-19	20-49	50-99	100-299	300-499	500 +	0-49	50-299	300 +
SCIAN	Industrie											
BRITISH COLUMBIA - COLOMBIE-BRITANNIQUE												
22	Utilities - Services publics											
	2000											
	Quarter 1 - Trimestre 1	37.7	36.6	36.9	36.8
	Quarter 2 - Trimestre 2	37.5	35.2	34.8	34.9
	Quarter 3 - Trimestre 3	33.4	31.5	31.3	31.6
	Quarter 4 - Trimestre 4	34.0	32.4	32.5	31.8
	Annual - Annuel	35.7	33.9	33.8	33.9
	2001											
	Quarter 1 - Trimestre 1	36.3	32.9	33.0	31.3
	Quarter 2 - Trimestre 2	36.6	31.6	30.6	30.8
	Quarter 3 - Trimestre 3	36.4	32.5	30.8	30.6
	Quarter 4 - Trimestre 4	36.5	31.0	31.6	31.2
	Annual - Annuel	36.4	32.0	31.4	31.0
	2002											
	Quarter 1 - Trimestre 1	36.8	32.6	33.9	32.7	37.1
	Quarter 2 - Trimestre 2	37.2	32.2	32.7	32.7	37.8
	Quarter 3 - Trimestre 3	37.7	33.3	33.3	32.4	38.4
	Quarter 4 - Trimestre 4	37.9	35.0	34.5	33.1	38.6
	Annual - Annuel	37.4	33.3	33.6	32.7	37.9
	2003											
	Quarter 1 - Trimestre 1	39.2	37.8	38.1	38.3	38.1	38.1	39.3
23	Construction - Construction											
	2000											
	Quarter 1 - Trimestre 1	36.9	34.5	35.8	38.3	39.5	38.5	36.0	39.0	39.8
	Quarter 2 - Trimestre 2	38.0	36.3	37.3	39.0	39.1	39.5	37.3	39.3	40.0
	Quarter 3 - Trimestre 3	37.8	35.9	36.7	38.6	39.2	39.0	36.9	39.1	41.1
	Quarter 4 - Trimestre 4	37.8	36.5	37.3	38.4	38.6	38.7	37.3	38.7	39.4
	Annual - Annuel	37.6	35.9	36.8	38.6	39.1	39.0	36.9	39.0	40.1
	2001											
	Quarter 1 - Trimestre 1	37.9	34.9	36.8	38.1	40.8	42.6	36.4	41.6	41.5
	Quarter 2 - Trimestre 2	38.1	35.5	37.2	38.5	40.5	40.9	37.0	40.7	41.6
	Quarter 3 - Trimestre 3	39.6	37.1	38.8	40.5	41.8	42.3	38.7	42.0	41.6
	Quarter 4 - Trimestre 4	38.3	37.0	37.7	38.8	39.7	40.5	37.7	40.0	40.0
	Annual - Annuel	38.5	36.2	37.7	39.1	40.7	41.6	37.5	41.1	41.2
	2002											
	Quarter 1 - Trimestre 1	36.9	34.5	36.2	37.1	38.9	39.2	41.3	39.2	35.8	39.1	39.9
	Quarter 2 - Trimestre 2	36.6	34.4	36.0	36.9	38.5	38.6	41.6	40.9	35.7	38.5	41.1
	Quarter 3 - Trimestre 3	37.2	35.1	36.5	37.3	38.5	39.7	40.5	42.6	36.3	39.1	42.3
	Quarter 4 - Trimestre 4	38.4	37.0	37.6	38.4	39.6	39.4	42.1	43.0	37.6	39.5	42.9
	Annual - Annuel	37.3	35.3	36.6	37.4	38.9	39.3	41.4	41.6	36.4	39.1	41.5
	2003											
	Quarter 1 - Trimestre 1	37.3	35.5	36.4	37.6	39.1	40.2	36.4	39.6	39.6
31-33	Manufacturing - Fabrication											
	2000											
	Quarter 1 - Trimestre 1	38.4	36.7	37.3	37.9	38.2	38.3	38.5	39.5	37.5	38.3	39.3
	Quarter 2 - Trimestre 2	38.6	36.8	37.5	38.1	38.1	38.5	38.1	39.7	37.7	38.3	39.5
	Quarter 3 - Trimestre 3	39.3	37.5	38.1	38.8	38.7	39.2	38.9	40.5	38.4	39.0	40.2
	Quarter 4 - Trimestre 4	39.5	37.4	38.1	39.0	39.0	39.6	38.0	40.9	38.4	39.3	40.5
	Annual - Annuel	39.0	37.1	37.7	38.5	38.5	38.9	38.4	40.1	38.0	38.7	39.9
	2001											
	Quarter 1 - Trimestre 1	39.3	36.7	37.5	38.6	38.9	39.0	38.3	41.0	37.9	38.9	40.5
	Quarter 2 - Trimestre 2	38.9	37.3	37.8	38.6	38.9	38.8	38.6	39.8	38.1	38.8	39.6
	Quarter 3 - Trimestre 3	38.7	36.6	37.4	38.6	39.0	38.8	38.4	39.4	37.8	38.9	39.3
	Quarter 4 - Trimestre 4	38.6	37.1	37.7	38.4	38.9	38.7	38.2	39.2	37.9	38.8	39.1
	Annual - Annuel	38.9	36.9	37.6	38.6	38.9	38.8	38.4	39.9	38.0	38.9	39.6
	2002											
	Quarter 1 - Trimestre 1	38.8	36.9	37.5	38.7	39.1	38.9	38.4	39.4	38.0	39.0	39.3
	Quarter 2 - Trimestre 2	38.9	37.2	37.8	38.6	39.0	39.3	38.5	39.5	38.1	39.1	39.3
	Quarter 3 - Trimestre 3	39.0	37.4	37.8	38.6	38.8	39.3	38.8	39.8	38.1	39.1	39.6
	Quarter 4 - Trimestre 4	39.1	37.7	38.0	38.8	39.0	39.1	38.5	39.8	38.3	39.1	39.6
	Annual - Annuel	38.9	37.3	37.8	38.7	39.0	39.1	38.6	39.6	38.1	39.1	39.5
	2003											
	Quarter 1 - Trimestre 1	39.1	37.4	37.8	38.6	38.8	39.0	38.9	40.1	38.1	38.9	39.9
41	Wholesale Trade - Commerce de gros											
	2000											
	Quarter 1 - Trimestre 1	35.7	34.6	35.3	35.2	37.8	35.6	36.4	36.1	35.1	36.5	36.2

.. Figures unavailable - Nombres indisponibles

Table 12

Quarterly and Annual Estimates of Average Weekly Hours by Enterprise Size of Employment, for Hourly Paid Employees, for Selected Industries, Canada, Provinces and Territories.

(Continued - suite)

Tableau 12

Estimations trimestrielles et annuelles des heures hebdomadaires moyennes par taille d'entreprise selon l'emploi, pour les salariés rémunérés à l'heure, pour une sélection d'industries, Canada, provinces et territoires.

NAICS	Industry	Size - Taille										
		All Sizes - Toutes les tailles	0-4	5-19	20-49	50-99	100-299	300-499	500 +	0-49	50-299	300 +
SCIAN	Industrie											
BRITISH COLUMBIA - COLOMBIE-BRITANNIQUE												
41	Wholesale Trade - Commerce de gros											
	2000											
	Quarter 2 - Trimestre 2	35.7	34.6	35.2	35.3	38.2	35.7	36.3	36.1	35.1	36.8	36.1
	Quarter 3 - Trimestre 3	35.7	35.0	35.4	35.4	36.7	36.3	35.9	36.0	35.3	36.5	36.0
	Quarter 4 - Trimestre 4	35.9	35.9	35.9	35.8	36.3	35.8	35.8	36.0	35.9	36.1	36.0
	Annual - Annuel	35.8	35.0	35.4	35.4	37.2	35.9	36.1	36.1	35.3	36.5	36.1
	2001											
	Quarter 1 - Trimestre 1	35.0	34.1	34.7	34.8	35.5	35.1	37.0	35.2	34.6	35.3	35.6
	Quarter 2 - Trimestre 2	34.7	33.5	34.1	34.4	35.4	34.8	37.0	35.1	34.1	35.1	35.5
	Quarter 3 - Trimestre 3	34.4	33.5	33.9	33.9	34.8	34.2	36.4	35.3	33.8	34.5	35.5
	Quarter 4 - Trimestre 4	35.2	33.8	34.5	34.8	36.4	35.0	38.6	35.8	34.5	35.6	36.4
	Annual - Annuel	34.8	33.7	34.3	34.5	35.5	34.8	37.2	35.3	34.2	35.1	35.8
	2002											
	Quarter 1 - Trimestre 1	35.5	34.5	34.8	35.0	36.8	35.0	38.5	36.1	34.8	35.8	36.6
	Quarter 2 - Trimestre 2	35.0	33.9	34.4	34.7	35.5	35.1	36.4	35.8	34.4	35.2	35.9
	Quarter 3 - Trimestre 3	34.3	33.4	33.8	34.0	34.3	34.4	34.7	35.6	33.8	34.4	35.4
	Quarter 4 - Trimestre 4	35.2	34.4	34.7	35.0	35.1	35.4	36.2	36.2	34.7	35.3	36.2
	Annual - Annuel	35.0	34.0	34.4	34.6	35.4	34.9	36.4	35.9	34.4	35.1	36.0
	2003											
	Quarter 1 - Trimestre 1	35.2	35.1	35.0	34.8	34.9	35.4	35.0	35.8	35.0	35.2	35.6
44-45	Retail trade - Commerce de détail											
	2000											
	Quarter 1 - Trimestre 1	26.8	25.4	25.9	27.7	28.7	27.0	26.5	27.0	26.3	28.0	27.0
	Quarter 2 - Trimestre 2	26.9	26.4	26.6	28.1	28.9	27.6	26.9	26.4	27.0	28.3	26.4
	Quarter 3 - Trimestre 3	27.2	26.3	26.7	28.0	29.1	27.8	27.3	27.1	27.0	28.6	27.1
	Quarter 4 - Trimestre 4	27.0	26.5	27.0	28.2	29.0	27.7	27.0	26.5	27.2	28.4	26.5
	Annual - Annuel	27.0	26.1	26.6	28.0	28.9	27.5	26.9	26.7	26.9	28.3	26.7
	2001											
	Quarter 1 - Trimestre 1	26.5	26.1	26.7	28.0	29.5	28.5	26.6	25.4	26.9	29.1	25.5
	Quarter 2 - Trimestre 2	26.5	26.4	27.0	28.1	29.5	28.1	26.4	25.3	27.2	29.0	25.4
	Quarter 3 - Trimestre 3	26.6	26.1	26.9	28.2	29.8	28.1	26.8	25.4	27.1	29.1	25.5
	Quarter 4 - Trimestre 4	26.4	26.7	26.8	28.2	29.1	28.8	26.7	25.2	27.2	29.0	25.2
	Annual - Annuel	26.5	26.3	26.8	28.1	29.5	28.4	26.6	25.3	27.1	29.0	25.4
	2002											
	Quarter 1 - Trimestre 1	26.5	26.5	26.8	27.9	29.3	28.9	26.5	25.4	27.1	29.1	25.5
	Quarter 2 - Trimestre 2	26.4	26.4	26.6	27.2	28.6	28.9	27.5	25.4	26.8	28.7	25.5
	Quarter 3 - Trimestre 3	26.7	26.6	26.7	27.5	29.3	29.1	26.6	25.9	26.9	29.2	25.9
	Quarter 4 - Trimestre 4	26.9	26.7	27.0	27.6	29.0	28.9	27.7	26.1	27.1	28.9	26.1
	Annual - Annuel	26.6	26.5	26.8	27.5	29.0	28.9	27.1	25.7	27.0	29.0	25.7
	2003											
	Quarter 1 - Trimestre 1	26.6	26.3	26.6	27.4	28.7	28.5	27.6	25.9	26.8	28.6	26.0
48-49	Transportation & warehousing - Transport et entreposage											
	2000											
	Quarter 1 - Trimestre 1	36.8	37.8	36.8	37.0	37.2	38.4	36.3	36.4	37.2	37.9	36.4
	Quarter 2 - Trimestre 2	37.7	35.4	35.9	35.6	37.1	38.3	35.5	38.9	35.7	37.9	38.7
	Quarter 3 - Trimestre 3	38.1	37.5	37.3	37.3	37.7	38.2	38.3	38.6	37.3	38.0	38.6
	Quarter 4 - Trimestre 4	37.6	37.1	37.4	37.5	37.2	38.4	39.5	37.5	37.3	37.9	37.7
	Annual - Annuel	37.6	36.9	36.9	36.9	37.3	38.3	37.7	37.9	36.9	37.9	37.9
	2001											
	Quarter 1 - Trimestre 1	40.3	41.5	40.5	40.1	39.9	40.5	40.1	40.0	40.7	40.3	40.0
	Quarter 2 - Trimestre 2	40.6	40.6	40.7	40.1	39.7	40.9	39.5	40.7	40.5	40.5	40.6
	Quarter 3 - Trimestre 3	40.6	40.7	40.2	39.6	40.4	40.2	40.0	41.0	40.1	40.2	41.0
	Quarter 4 - Trimestre 4	40.5	40.7	40.5	40.1	41.6	40.9	39.8	40.3	40.5	41.2	40.3
	Annual - Annuel	40.5	40.9	40.5	40.0	40.4	40.6	39.8	40.5	40.4	40.5	40.5
	2002											
	Quarter 1 - Trimestre 1	40.9	42.8	41.4	40.6	40.9	40.6	38.7	40.7	41.5	40.7	40.6
	Quarter 2 - Trimestre 2	41.3	42.4	41.2	41.1	41.2	41.1	40.2	41.3	41.5	41.1	41.2
	Quarter 3 - Trimestre 3	41.6	42.7	41.4	41.0	40.6	41.0	40.3	42.2	41.6	40.9	42.0
	Quarter 4 - Trimestre 4	40.0	39.4	39.3	39.7	39.0	39.9	40.1	40.8	39.5	39.5	40.7
	Annual - Annuel	41.0	41.8	40.8	40.6	40.4	40.6	39.9	41.2	41.0	40.5	41.1
	2003											
	Quarter 1 - Trimestre 1	38.9	38.8	38.4	38.3	38.1	39.2	39.7	39.3	38.4	38.8	39.3
51	Information & cultural industries - Industrie de l'information et industrie culturelle											
	2000											
	Quarter 1 - Trimestre 1	36.9	29.3	28.6	28.6	30.5	30.6	30.9	39.4	28.8	30.6	39.0
	Quarter 2 - Trimestre 2	36.3	27.1	26.9	29.3	32.7	31.7	29.5	39.3	27.6	32.0	38.8
	Quarter 3 - Trimestre 3	36.2	28.8	27.2	28.3	31.1	30.2	29.9	39.0	27.9	30.5	38.6
	Quarter 4 - Trimestre 4	36.6	27.9	27.6	29.0	30.5	29.9	28.6	39.5	28.1	30.1	38.8

Table 12
Quarterly and Annual Estimates of Average Weekly Hours by Enterprise Size of Employment, for Hourly Paid Employees, for Selected Industries, Canada, Provinces and Territories.

Tableau 12
Estimations trimestrielles et annuelles des heures hebdomadaires moyennes par taille d'entreprise selon l'emploi, pour les salariés rémunérés à l'heure, pour une sélection d'industries, Canada, provinces et territoires.

(Continued - suite)

NAICS	Industry	Size - Taille										
		All Sizes - Toutes les tailles	0-4	5-19	20-49	50-99	100-299	300-499	500 +	0-49	50-299	300 +
SCIAN	Industrie											
BRITISH COLUMBIA - COLOMBIE-BRITANNIQUE												
51	Information & cultural industries - Industrie de l'information et industrie culturelle											
	2000											
	Annual - Annuel	36.5	28.2	27.5	28.8	31.2	30.6	29.6	39.3	28.1	30.8	38.8
	2001											
	Quarter 1 - Trimestre 1	35.2	24.1	25.5	27.4	28.8	28.0	24.5	39.1	25.7	28.3	38.3
	Quarter 2 - Trimestre 2	34.3	22.8	25.1	27.0	30.8	27.4	23.8	38.5	25.1	28.6	37.6
	Quarter 3 - Trimestre 3	34.9	22.7	24.1	25.3	29.3	25.7	28.1	39.0	24.2	27.0	38.4
	Quarter 4 - Trimestre 4	35.3	23.9	26.6	28.3	33.5	31.7	24.5	38.8	26.5	32.3	37.7
	Annual - Annuel	34.9	23.4	25.3	26.9	30.6	28.4	25.2	38.9	25.4	29.2	38.0
	2002											
	Quarter 1 - Trimestre 1	36.0	23.4	26.8	25.1	32.1	29.6	27.2	40.5	25.4	30.4	39.4
	Quarter 2 - Trimestre 2	36.4	23.8	26.1	25.7	28.7	27.1	25.7	41.1	25.4	27.7	39.8
	Quarter 3 - Trimestre 3	36.4	24.7	26.4	27.2	31.8	27.9	27.9	41.0	26.2	29.2	39.8
	Quarter 4 - Trimestre 4	35.4	25.7	26.1	26.1	27.5	26.4	25.2	39.6	26.0	26.7	38.7
	Annual - Annuel	36.1	24.4	26.3	26.1	30.1	27.8	26.6	40.6	25.8	28.6	39.4
	2003											
	Quarter 1 - Trimestre 1	35.2	26.1	26.6	27.3	28.2	28.2	26.0	40.1	26.7	28.2	38.9
52	Finance & insurance - Finance et assurances											
	2000											
	Quarter 1 - Trimestre 1	28.7	29.9	30.5	30.4	30.3	30.6	30.6	27.9	30.3	30.5	28.1
	Quarter 2 - Trimestre 2	29.1	31.3	31.6	30.8	30.8	30.3	30.2	28.1	31.3	30.5	28.2
	Quarter 3 - Trimestre 3	29.4	32.3	31.9	31.1	30.9	31.1	28.3	28.3	31.8	31.0	28.3
	Quarter 4 - Trimestre 4	30.8	35.4	34.4	33.3	33.5	32.4	30.6	29.3	34.4	32.7	29.4
	Annual - Annuel	29.5	32.5	32.2	31.4	31.3	31.2	29.9	28.4	32.0	31.2	28.5
	2001											
	Quarter 1 - Trimestre 1	30.2	31.7	31.4	31.1	31.1	31.0	31.4	29.7	31.4	31.1	29.8
	Quarter 2 - Trimestre 2	29.5	30.2	30.5	29.8	29.3	29.0	31.6	29.3	30.2	29.1	29.4
	Quarter 3 - Trimestre 3	28.4	28.5	28.8	28.3	28.0	27.8	29.9	28.4	28.6	27.9	28.5
	Quarter 4 - Trimestre 4	27.8	27.3	28.0	27.8	27.3	27.6	28.1	27.8	27.7	27.5	27.8
	Annual - Annuel	29.0	29.6	29.7	29.3	29.1	28.9	30.5	28.8	29.6	29.0	28.9
	2002											
	Quarter 1 - Trimestre 1	28.0	27.9	28.3	28.1	27.7	27.7	28.5	28.0	28.1	27.7	28.0
	Quarter 2 - Trimestre 2	28.3	28.4	28.5	28.3	28.1	28.0	28.5	28.3	28.4	28.0	28.3
	Quarter 3 - Trimestre 3	27.8	29.1	28.6	28.3	27.8	27.8	27.5	27.6	28.7	27.8	27.6
	Quarter 4 - Trimestre 4	26.6	26.2	27.1	26.7	25.9	26.0	26.1	26.8	26.7	25.9	26.8
	Annual - Annuel	27.7	27.9	28.1	27.8	27.3	27.4	27.5	27.7	28.0	27.4	27.7
	2003											
	Quarter 1 - Trimestre 1	27.1	26.0	26.5	26.4	25.8	26.8	26.6	27.4	26.3	26.4	27.4
53	Real estate & rental & leasing - Services immobiliers et services de location et de location à bail											
	2000											
	Quarter 1 - Trimestre 1	29.4	29.4	28.6	29.7	29.2	30.2	29.2	29.7	29.7
	Quarter 2 - Trimestre 2	28.1	27.6	27.8	28.6	28.9	27.8	27.9	28.3	28.4
	Quarter 3 - Trimestre 3	29.8	28.7	29.7	29.9	30.9	29.6	29.4	30.2	30.8
	Quarter 4 - Trimestre 4	28.3	26.9	28.7	28.3	29.8	28.0	27.9	28.8	28.8
	Annual - Annuel	28.9	28.1	28.7	29.1	29.7	28.8	28.6	29.3	29.4
	2001											
	Quarter 1 - Trimestre 1	28.2	26.9	27.1	27.7	29.7	28.6	27.2	29.0	30.2
	Quarter 2 - Trimestre 2	29.0	28.2	28.4	28.9	29.7	30.2	28.4	30.0	29.8
	Quarter 3 - Trimestre 3	29.3	28.3	28.8	29.2	30.2	29.4	28.7	29.8	30.6
	Quarter 4 - Trimestre 4	29.0	28.2	28.5	29.3	29.7	28.8	28.6	29.2	29.9
	Annual - Annuel	28.9	27.9	28.2	28.8	29.9	29.3	28.3	29.5	30.2
	2002											
	Quarter 1 - Trimestre 1	29.4	28.7	28.7	29.3	30.2	28.4	28.8	29.2	30.9
	Quarter 2 - Trimestre 2	29.0	28.6	28.5	29.0	30.6	28.1	28.6	29.2	29.9
	Quarter 3 - Trimestre 3	28.6	27.8	28.3	28.6	30.5	28.3	28.2	29.4	28.8
	Quarter 4 - Trimestre 4	28.2	28.0	28.1	28.6	29.0	27.5	28.2	28.3	28.3
	Annual - Annuel	28.8	28.2	28.4	28.8	30.1	28.1	28.4	29.0	29.5
	2003											
	Quarter 1 - Trimestre 1	27.4	27.1	27.3	27.8	27.9	27.0	27.8	27.6	27.3	27.5	27.7
54	Professional, scientific & technical services - Services professionnels, scientifiques et techniques											
	2000											
	Quarter 1 - Trimestre 1	32.9	32.0	31.7	32.7	32.1	34.8	34.0	35.6	32.0	33.5	35.4
	Quarter 2 - Trimestre 2	32.8	32.2	31.7	32.1	31.6	33.9	33.6	35.5	32.0	32.8	35.3

.. Figures unavailable - Nombres indisponibles

Table 12

Quarterly and Annual Estimates of Average Weekly Hours by Enterprise Size of Employment, for Hourly Paid Employees, for Selected Industries, Canada, Provinces and Territories.

(Continued - suite)

Tableau 12

Estimations trimestrielles et annuelles des heures hebdomadaires moyennes par taille d'entreprise selon l'emploi, pour les salariés rémunérés à l'heure, pour une sélection d'industries, Canada, provinces et territoires.

NAICS	Industry	Size - Taille										
		All Sizes - Toutes les tailles	0-4	5-19	20-49	50-99	100-299	300-499	500 +	0-49	50-299	300 +
SCIAN	Industrie											
BRITISH COLUMBIA - COLOMBIE-BRITANNIQUE												
54	Professional, scientific & technical services - Services professionnels, scientifiques et techniques											
	2000											
	Quarter 3 - Trimestre 3	32.8	32.1	32.1	32.7	32.3	33.0	33.0	34.4	32.2	32.7	34.1
	Quarter 4 - Trimestre 4	32.6	31.9	32.3	32.8	33.2	32.7	31.9	33.5	32.2	32.9	33.2
	Annual - Annuel	32.8	32.1	32.0	32.6	32.3	33.6	33.0	34.7	32.1	33.0	34.4
	2001											
	Quarter 1 - Trimestre 1	31.6	31.1	31.2	31.8	31.7	32.2	33.5	32.1	31.3	32.0	32.3
	Quarter 2 - Trimestre 2	32.1	31.2	31.2	32.3	32.2	33.4	33.0	33.2	31.4	32.9	33.2
	Quarter 3 - Trimestre 3	32.1	30.3	30.6	31.4	31.8	32.7	32.6	35.5	30.7	32.3	35.3
	Quarter 4 - Trimestre 4	32.2	30.5	30.9	31.9	31.8	33.3	34.5	34.6	30.9	32.7	34.6
	Annual - Annuel	32.0	30.8	31.0	31.9	31.9	32.9	33.4	34.0	31.1	32.5	33.9
	2002											
	Quarter 1 - Trimestre 1	32.0	30.6	30.4	31.4	31.1	32.5	33.9	34.9	30.7	32.0	34.8
	Quarter 2 - Trimestre 2	32.0	30.8	30.5	31.4	31.5	32.6	34.0	35.0	30.8	32.1	34.9
	Quarter 3 - Trimestre 3	32.2	31.3	31.1	31.5	31.8	33.1	35.2	34.7	31.3	32.5	34.7
	Quarter 4 - Trimestre 4	32.2	31.3	30.9	31.7	31.5	32.2	35.0	35.2	31.2	31.8	35.2
	Annual - Annuel	32.1	31.0	30.7	31.5	31.5	32.6	34.5	34.9	31.0	32.1	34.9
	2003											
	Quarter 1 - Trimestre 1	31.1	30.0	29.7	30.3	29.6	31.4	35.0	34.5	30.0	30.6	34.5
55	Management of companies & enterprises - Gestion de sociétés et d'entreprises											
	2000											
	Quarter 1 - Trimestre 1	29.0	29.7	28.5	28.3	..	30.1	28.9
	Quarter 2 - Trimestre 2	28.6	29.8	28.0	27.1	..	29.8	28.5
	Quarter 3 - Trimestre 3	29.8	31.7	28.1	27.6	..	32.0	29.3
	Quarter 4 - Trimestre 4	35.4	39.7	33.7	32.5	..	36.6	35.5
	Annual - Annuel	30.7	32.7	29.5	28.9	..	32.2	30.5
	2001											
	Quarter 1 - Trimestre 1	36.3	36.7	36.1	35.8	..	36.4	36.2
	Quarter 2 - Trimestre 2	36.3	37.3	36.4	35.3	..	35.9	36.4
	Quarter 3 - Trimestre 3	36.5	37.4	36.8	35.7	..	34.8	36.7
	Quarter 4 - Trimestre 4	36.7	38.0	36.8	36.2	..	34.9	37.1
	Annual - Annuel	36.5	37.4	36.5	35.7	..	35.5	36.6
	2002											
	Quarter 1 - Trimestre 1	36.8	37.8	36.5	36.5	35.4	35.6	37.0	35.5	38.0
	Quarter 2 - Trimestre 2	37.8	39.5	37.7	37.4	35.3	35.6	38.3	35.5	39.9
	Quarter 3 - Trimestre 3	37.8	38.9	37.2	38.4	35.4	36.0	38.1	35.8	39.3
	Quarter 4 - Trimestre 4	37.5	38.5	36.9	37.6	35.4	36.3	37.7	36.0	39.2
	Annual - Annuel	37.5	38.7	37.1	37.5	35.4	35.9	37.8	35.7	39.1
	2003											
	Quarter 1 - Trimestre 1	37.3	37.4	37.2	37.2	37.0	37.1	37.3	37.0	37.8
56	Admin. & support, waste managemt. & remediation services - Services admin., soutien, gestion des déchets, assainissem.											
	2000											
	Quarter 1 - Trimestre 1	29.3	28.1	28.8	28.8	29.6	29.0	28.4	31.0	28.6	29.3	30.4
	Quarter 2 - Trimestre 2	29.5	29.4	29.7	29.5	29.9	28.9	28.2	30.1	29.5	29.3	29.6
	Quarter 3 - Trimestre 3	29.3	28.6	29.0	29.0	29.7	30.0	28.4	30.1	28.9	29.9	29.7
	Quarter 4 - Trimestre 4	29.5	30.2	29.9	29.5	29.8	30.0	29.1	28.4	29.8	29.9	28.6
	Annual - Annuel	29.4	29.1	29.4	29.2	29.8	29.5	28.6	29.9	29.2	29.6	29.6
	2001											
	Quarter 1 - Trimestre 1	29.8	28.8	29.2	29.3	30.4	30.6	30.1	30.3	29.1	30.5	30.2
	Quarter 2 - Trimestre 2	29.8	29.4	29.6	29.8	30.1	30.8	29.6	29.6	29.6	30.5	29.6
	Quarter 3 - Trimestre 3	29.8	29.2	29.4	29.8	30.3	30.9	31.0	29.6	29.5	30.6	29.8
	Quarter 4 - Trimestre 4	29.9	29.4	29.4	29.9	29.7	31.2	30.8	29.7	29.5	30.6	29.9
	Annual - Annuel	29.8	29.2	29.4	29.7	30.1	30.9	30.4	29.8	29.4	30.5	29.9
	2002											
	Quarter 1 - Trimestre 1	30.1	29.5	29.4	29.9	30.0	31.6	31.4	29.9	29.6	31.0	30.1
	Quarter 2 - Trimestre 2	30.3	29.4	29.5	30.3	30.4	31.8	32.3	30.4	29.7	31.2	30.7
	Quarter 3 - Trimestre 3	30.5	29.3	29.8	30.3	30.6	31.6	32.9	30.6	29.8	31.2	31.0
	Quarter 4 - Trimestre 4	30.5	30.0	30.0	30.0	30.5	31.3	33.5	30.6	30.0	31.0	31.1
	Annual - Annuel	30.3	29.6	29.7	30.1	30.4	31.5	32.5	30.4	29.8	31.1	30.7
	2003											
	Quarter 1 - Trimestre 1	30.5	29.8	30.1	30.0	30.3	31.6	32.7	30.5	30.0	31.0	30.9

.. Figures unavailable - Nombres indisponibles

Table 12

Quarterly and Annual Estimates of Average Weekly Hours by Enterprise Size of Employment, for Hourly Paid Employees, for Selected Industries, Canada, Provinces and Territories.

(Continued - suite)

Tableau 12

Estimations trimestrielles et annuelles des heures hebdomadaires moyennes par taille d'entreprise selon l'emploi, pour les salariés rémunérés à l'heure, pour une sélection d'industries, Canada, provinces et territoires.

NAICS SCIAN	Industry Industrie	Size - Taille										
		All Sizes - Toutes les tailles	0-4	5-19	20-49	50-99	100-299	300-499	500 +	0-49	50-299	300 +
BRITISH COLUMBIA - COLOMBIE-BRITANNIQUE												
62	Health care & social assistance - Soins de santé et assistance sociale											
	2000											
	Quarter 1 - Trimestre 1	28.6	30.0	27.7	27.4	27.6	28.4	27.1	28.9	28.4	28.1	28.8
	Quarter 2 - Trimestre 2	29.5	29.7	28.0	28.7	29.2	29.6	29.3	30.0	28.8	29.5	29.9
	Quarter 3 - Trimestre 3	30.3	30.6	28.6	29.7	30.0	30.4	30.8	30.8	29.5	30.2	30.8
	Quarter 4 - Trimestre 4	30.4	31.9	29.8	30.3	30.0	30.3	30.3	30.4	30.6	30.2	30.4
	Annual - Annuel	29.7	30.6	28.6	29.0	29.2	29.7	29.4	30.0	29.3	29.5	30.0
	2001											
	Quarter 1 - Trimestre 1	30.6	30.3	28.7	28.5	29.1	29.3	29.7	32.1	29.2	29.2	31.9
	Quarter 2 - Trimestre 2	30.8	31.2	29.5	28.4	29.0	28.7	29.8	32.2	29.8	28.8	32.0
	Quarter 3 - Trimestre 3	30.6	31.3	29.6	28.4	28.9	29.0	29.3	31.8	29.9	29.0	31.6
	Quarter 4 - Trimestre 4	30.5	31.4	29.5	28.5	28.9	28.8	29.5	31.5	29.9	28.8	31.4
	Annual - Annuel	30.6	31.1	29.3	28.5	29.0	29.0	29.6	31.9	29.7	29.0	31.7
	2002											
	Quarter 1 - Trimestre 1	30.4	31.5	29.4	28.3	29.0	28.6	29.4	31.4	29.9	28.7	31.2
	Quarter 2 - Trimestre 2	30.4	31.7	28.8	27.8	28.5	28.2	27.4	31.5	29.5	28.3	31.4
	Quarter 3 - Trimestre 3	30.4	31.7	29.2	28.3	28.9	28.6	27.5	31.4	29.8	28.7	31.2
	Quarter 4 - Trimestre 4	30.3	30.6	28.2	27.7	28.2	28.0	28.6	32.0	28.8	28.0	31.8
	Annual - Annuel	30.4	31.4	28.9	28.0	28.6	28.3	28.4	31.6	29.5	28.5	31.4
	2003											
	Quarter 1 - Trimestre 1	30.4	29.4	27.5	27.0	27.7	27.9	29.3	32.7	28.0	27.8	32.5
71	Arts, entertainment & recreation - Arts, spectacles et loisirs											
	2000											
	Quarter 1 - Trimestre 1	20.8	19.3	19.5	19.6	20.8	20.1	19.5	20.4	22.2
	Quarter 2 - Trimestre 2	20.5	19.3	19.0	19.5	20.5	20.0	19.2	20.3	21.8
	Quarter 3 - Trimestre 3	21.9	21.2	20.4	20.6	21.3	21.3	20.6	21.3	23.8
	Quarter 4 - Trimestre 4	20.9	19.4	18.8	19.1	20.2	20.3	19.0	20.3	23.4
	Annual - Annuel	21.0	19.8	19.4	19.7	20.7	20.4	19.6	20.6	22.7
	2001											
	Quarter 1 - Trimestre 1	21.8	21.9	20.1	20.3	21.5	22.4	20.6	22.1	23.1
	Quarter 2 - Trimestre 2	21.9	22.0	21.3	21.2	21.6	22.8	21.4	22.3	22.2
	Quarter 3 - Trimestre 3	22.2	22.1	21.2	21.2	23.2	21.7	21.4	22.6	23.3
	Quarter 4 - Trimestre 4	22.6	22.5	21.5	21.3	22.9	23.3	21.6	23.1	23.7
	Annual - Annuel	22.1	22.1	21.1	21.1	22.4	22.6	21.3	22.5	23.1
	2002											
	Quarter 1 - Trimestre 1	22.8	22.8	21.9	21.4	25.0	23.8	21.9	24.3	22.9
	Quarter 2 - Trimestre 2	23.2	22.9	22.0	21.9	23.5	25.3	22.1	24.4	23.8
	Quarter 3 - Trimestre 3	23.7	23.3	22.7	22.6	22.8	26.6	22.8	24.6	24.3
	Quarter 4 - Trimestre 4	24.0	24.2	23.2	22.8	23.2	26.3	23.2	24.8	24.5
	Annual - Annuel	23.5	23.3	22.5	22.2	23.4	25.6	22.5	24.5	23.8
	2003											
	Quarter 1 - Trimestre 1	23.9	24.1	22.9	22.8	23.2	24.4	23.2	25.6	23.1	23.9	24.9
72	Accomodation & food services - Hébergement et services de restauration											
	2000											
	Quarter 1 - Trimestre 1	23.1	22.4	21.5	22.3	23.7	23.7	25.7	25.9	21.9	23.7	25.8
	Quarter 2 - Trimestre 2	22.9	22.8	21.9	22.5	23.0	23.0	24.2	25.4	22.2	23.0	25.1
	Quarter 3 - Trimestre 3	22.6	22.2	21.2	22.0	22.1	23.5	25.2	25.3	21.6	22.7	25.3
	Quarter 4 - Trimestre 4	22.3	22.1	21.1	21.6	22.7	21.9	24.8	25.0	21.4	22.3	24.9
	Annual - Annuel	22.7	22.4	21.4	22.1	22.8	23.0	24.9	25.4	21.8	22.9	25.3
	2001											
	Quarter 1 - Trimestre 1	21.7	21.3	20.5	21.1	22.2	23.0	25.0	23.0	20.8	22.5	23.4
	Quarter 2 - Trimestre 2	22.1	22.4	21.0	21.3	22.4	23.8	27.0	22.7	21.3	23.0	23.4
	Quarter 3 - Trimestre 3	22.2	21.8	21.0	21.6	23.2	23.2	27.1	22.8	21.3	23.2	23.6
	Quarter 4 - Trimestre 4	22.1	22.1	20.9	21.7	22.7	23.5	27.5	21.8	21.4	23.0	23.0
	Annual - Annuel	22.0	21.9	20.8	21.4	22.7	23.4	26.7	22.6	21.2	23.0	23.4
	2002											
	Quarter 1 - Trimestre 1	22.1	21.9	21.1	21.5	22.8	23.8	26.1	22.0	21.4	23.2	22.7
	Quarter 2 - Trimestre 2	22.8	22.6	22.0	22.2	22.6	23.8	27.8	24.0	22.1	23.0	24.8
	Quarter 3 - Trimestre 3	23.9	23.8	23.1	23.3	24.1	24.7	27.9	24.9	23.3	24.3	25.5
	Quarter 4 - Trimestre 4	24.3	24.5	23.5	23.5	23.9	26.1	29.9	25.3	23.6	24.7	26.1
	Annual - Annuel	23.3	23.3	22.4	22.6	23.4	24.6	27.9	24.0	22.6	23.8	24.8
	2003											
	Quarter 1 - Trimestre 1	24.0	24.4	23.2	23.3	22.5	25.7	29.3	25.9	23.4	23.6	26.4

.. Figures unavailable - Nombres indisponibles

Table 12

Quarterly and Annual Estimates of Average Weekly Hours by Enterprise Size of Employment, for Hourly Paid Employees, for Selected Industries, Canada, Provinces and Territories.

(Continued - suite)

Tableau 12

Estimations trimestrielles et annuelles des heures hebdomadaires moyennes par taille d'entreprise selon l'emploi, pour les salariés rémunérés à l'heure, pour une sélection d'industries, Canada, provinces et territoires.

NAICS	Industry	Size - Taille										
		All Sizes - Toutes les tailles	0-4	5-19	20-49	50-99	100-299	300-499	500 +	0-49	50-299	300 +
SCIAN	Industrie											
BRITISH COLUMBIA - COLOMBIE-BRITANNIQUE												
81	Other services (except public administration) - Autres services, sauf les administration publiques											
	2000											
	Quarter 1 - Trimestre 1	28.0	28.1	28.2	28.0	27.9	27.4	25.1	28.8	28.1	27.6	27.7
	Quarter 2 - Trimestre 2	27.8	28.2	28.6	27.5	26.0	25.9	26.9	28.0	28.3	25.9	27.7
	Quarter 3 - Trimestre 3	28.8	29.3	29.4	28.6	27.8	26.3	26.9	29.5	29.3	26.9	28.9
	Quarter 4 - Trimestre 4	28.5	30.0	29.8	27.7	26.4	25.5	25.5	28.3	29.6	25.8	27.4
	Annual - Annuel	28.3	28.9	29.0	28.0	27.0	26.2	26.1	28.7	28.8	26.5	27.9
	2001											
	Quarter 1 - Trimestre 1	28.6	30.1	29.3	28.0	27.6	27.0	24.6	28.2	29.4	27.2	27.2
	Quarter 2 - Trimestre 2	28.5	30.1	29.3	27.5	26.9	26.7	23.3	29.7	29.3	26.8	27.5
	Quarter 3 - Trimestre 3	28.3	29.9	29.2	27.3	26.9	26.5	24.2	29.1	29.1	26.6	27.1
	Quarter 4 - Trimestre 4	28.5	29.9	29.4	27.6	26.7	26.9	24.5	29.0	29.3	26.8	27.6
	Annual - Annuel	28.5	30.0	29.3	27.6	27.0	26.7	24.1	29.0	29.3	26.9	27.4
	2002											
	Quarter 1 - Trimestre 1	28.3	30.1	29.2	27.1	26.4	25.3	25.1	29.0	29.1	25.8	28.0
	Quarter 2 - Trimestre 2	28.4	30.5	29.3	27.0	26.6	25.8	24.0	29.0	29.2	26.2	27.5
	Quarter 3 - Trimestre 3	28.8	30.7	29.8	27.6	28.1	25.8	27.4	27.7	29.7	26.7	27.6
	Quarter 4 - Trimestre 4	29.3	31.0	30.8	28.4	27.8	26.5	26.9	27.8	30.4	27.0	27.6
	Annual - Annuel	28.7	30.6	29.8	27.6	27.2	25.8	25.7	28.3	29.6	26.4	27.7
	2003											
	Quarter 1 - Trimestre 1	29.2	30.7	30.0	27.7	28.1	26.4	25.2	29.3	29.9	27.1	28.5
11-91N Industrial aggregate (excluding unclassified) - Ensemble des industries sauf les entreprises non classifiées												
	2000											
	Quarter 1 - Trimestre 1	30.8	30.3	29.2	29.8	30.9	31.7	30.7	31.9	29.6	31.3	31.8
	Quarter 2 - Trimestre 2	31.1	30.8	29.5	29.9	30.9	32.0	31.0	32.3	29.9	31.5	32.1
	Quarter 3 - Trimestre 3	31.5	31.2	29.8	30.2	31.2	32.3	32.3	32.7	30.2	31.8	32.6
	Quarter 4 - Trimestre 4	31.4	31.5	30.0	30.2	31.3	31.7	32.1	32.3	30.4	31.5	32.3
	Annual - Annuel	31.2	31.0	29.6	30.1	31.1	31.9	31.5	32.3	30.1	31.5	32.2
	2001											
	Quarter 1 - Trimestre 1	31.1	30.7	29.3	29.6	31.0	32.0	32.1	32.5	29.8	31.6	32.4
	Quarter 2 - Trimestre 2	31.2	31.0	29.6	29.7	31.2	32.0	33.1	32.1	30.0	31.6	32.2
	Quarter 3 - Trimestre 3	31.3	31.0	29.8	29.9	31.4	31.9	32.7	32.4	30.1	31.7	32.4
	Quarter 4 - Trimestre 4	31.1	31.3	29.8	30.0	31.3	32.2	32.8	31.6	30.2	31.8	31.8
	Annual - Annuel	31.2	31.0	29.6	29.8	31.2	32.0	32.7	32.1	30.0	31.7	32.2
	2002											
	Quarter 1 - Trimestre 1	31.0	31.1	29.6	29.8	31.1	32.2	32.6	31.7	30.0	31.7	31.8
	Quarter 2 - Trimestre 2	31.1	31.0	29.8	29.8	30.4	32.3	33.6	32.0	30.1	31.4	32.2
	Quarter 3 - Trimestre 3	31.5	31.4	30.2	30.4	31.0	32.4	33.8	32.2	30.5	31.7	32.4
	Quarter 4 - Trimestre 4	31.5	31.5	30.5	30.4	30.9	32.2	33.8	32.3	30.7	31.6	32.4
	Annual - Annuel	31.3	31.2	30.0	30.1	30.8	32.3	33.5	32.1	30.3	31.6	32.2
	2003											
	Quarter 1 - Trimestre 1	31.2	30.8	29.9	29.9	30.2	32.0	33.2	32.5	30.1	31.1	32.5
YUKON												
23	Construction - Construction											
	2000											
	Quarter 1 - Trimestre 1	39.2	..	41.9
	Quarter 2 - Trimestre 2	36.3	..	38.6
	Quarter 3 - Trimestre 3	38.8	..	43.2
	Quarter 4 - Trimestre 4	37.4	..	39.9
	Annual - Annuel	38.0	..	41.0
	2001											
	Quarter 1 - Trimestre 1	36.2	..	39.3
	Quarter 2 - Trimestre 2	37.1	..	36.9
	Quarter 3 - Trimestre 3	40.3	..	38.9
	Quarter 4 - Trimestre 4	38.5	..	38.6
	Annual - Annuel	38.4	..	38.4
	2002											
	Quarter 1 - Trimestre 1	36.0	..	37.2
	Quarter 2 - Trimestre 2	37.6	..	37.1
	Quarter 3 - Trimestre 3	39.5	..	38.2
	Quarter 4 - Trimestre 4	41.0	..	40.7
	Annual - Annuel	38.8	..	38.4
	2003											
	Quarter 1 - Trimestre 1	36.2	..	36.4

.. Figures unavailable - Nombres indisponibles

Table 12

Quarterly and Annual Estimates of Average Weekly Hours by Enterprise Size of Employment, for Hourly Paid Employees, for Selected Industries, Canada, Provinces and Territories.

(Continued - suite)

Tableau 12

Estimations trimestrielles et annuelles des heures hebdomadaires moyennes par taille d'entreprise selon l'emploi, pour les salariés rémunérés à l'heure, pour une sélection d'industries, Canada, provinces et territoires.

NAICS	Industry	Size - Taille										
		All Sizes - Toutes les tailles	0-4	5-19	20-49	50-99	100-299	300-499	500 +	0-49	50-299	300 +
SCIAN	Industrie											
YUKON												
44-45 Retail trade - Commerce de détail												
	2000											
	Quarter 1 - Trimestre 1	27.7	25.8	27.2	27.6	27.1	29.0	28.3
	Quarter 2 - Trimestre 2	28.5	27.8	29.5	28.7	29.0	28.3	26.8
	Quarter 3 - Trimestre 3	28.4	27.7	28.7	28.8	28.6	29.4	25.6
	Quarter 4 - Trimestre 4	27.5	27.9	28.5	30.6	28.8	27.4	24.5
	Annual - Annuel	28.0	27.3	28.5	28.9	28.4	28.6	25.8
	2001											
	Quarter 1 - Trimestre 1	27.7	28.8	28.7	30.2	29.1	27.0	24.2
	Quarter 2 - Trimestre 2	27.6	28.6	28.7	29.9	29.0	26.6	24.6
	Quarter 3 - Trimestre 3	27.2	28.6	28.1	30.6	28.7	26.0	24.2
	Quarter 4 - Trimestre 4	27.6	29.0	28.4	31.0	29.1	25.6	25.5
	Annual - Annuel	27.5	28.7	28.5	30.4	29.0	26.3	24.6
	2002											
	Quarter 1 - Trimestre 1	27.8	..	28.9
	Quarter 2 - Trimestre 2	28.1	..	29.5
	Quarter 3 - Trimestre 3	28.4	..	30.2
	Quarter 4 - Trimestre 4	28.2	..	30.1
	Annual - Annuel	28.1	..	29.7
	2003											
	Quarter 1 - Trimestre 1	28.0	28.6	29.2	27.8	28.7	28.1	26.9
48-49 Transportation & warehousing - Transport et entreposage												
	2000											
	Quarter 1 - Trimestre 1	35.1	..	32.0	35.8
	Quarter 2 - Trimestre 2	38.8	..	36.6	39.6
	Quarter 3 - Trimestre 3	40.8	..	39.8	40.6
	Quarter 4 - Trimestre 4	48.0	..	46.9	47.7
	Annual - Annuel	40.7	..	39.1	40.8
	2001											
	Quarter 1 - Trimestre 1	44.5	..	33.8	38.1	49.3
	Quarter 2 - Trimestre 2	39.0	..	35.4	36.9	40.8
	Quarter 3 - Trimestre 3	36.2	..	35.8	36.1	36.4
	Quarter 4 - Trimestre 4	36.4	..	35.8	33.6	37.5
	Annual - Annuel	38.9	..	35.2	36.1	40.9
	2002											
	Quarter 1 - Trimestre 1	36.7	..	37.4	38.0
	Quarter 2 - Trimestre 2	36.6	..	36.5	37.7
	Quarter 3 - Trimestre 3	37.5	..	37.4	39.0
	Quarter 4 - Trimestre 4	38.0	..	35.1	40.1
	Annual - Annuel	37.2	..	36.7	38.7
	2003											
	Quarter 1 - Trimestre 1	37.9	..	35.3
54 Professional, scientific & technical services - Services professionnels, scientifiques et techniques												
	2000											
	Quarter 1 - Trimestre 1	32.3	..	31.0
	Quarter 2 - Trimestre 2	32.4	..	29.3
	Quarter 3 - Trimestre 3	35.2	..	33.2
	Quarter 4 - Trimestre 4	34.3	..	31.6
	Annual - Annuel	33.8	..	31.3
	2001											
	Quarter 1 - Trimestre 1	31.8	..	30.0
	Quarter 2 - Trimestre 2	31.9	..	29.6
	Quarter 3 - Trimestre 3	32.5	..	29.6
	Quarter 4 - Trimestre 4	31.3	..	28.3
	Annual - Annuel	31.9	..	29.4
	2002											
	Quarter 1 - Trimestre 1	31.0
	Quarter 2 - Trimestre 2	30.2
	Quarter 3 - Trimestre 3	31.4
	Quarter 4 - Trimestre 4	30.7
	Annual - Annuel	30.8
	2003											
	Quarter 1 - Trimestre 1	28.5	..	28.4

.. Figures unavailable - Nombres indisponibles

Table 12

Quarterly and Annual Estimates of Average Weekly Hours by Enterprise Size of Employment, for Hourly Paid Employees, for Selected Industries, Canada, Provinces and Territories.

(Continued - suite)

Tableau 12

Estimations trimestrielles et annuelles des heures hebdomadaires moyennes par taille d'entreprise selon l'emploi, pour les salariés rémunérés à l'heure, pour une sélection d'industries, Canada, provinces et territoires.

NAICS	Industry	Size - Taille									
		All Sizes - Toutes les tailles	0-4	5-19	20-49	50-99	100-299	300-499	500 +	0-49	50-299
SCIAN	Industrie										
YUKON											
55	Management of companies & enterprises - Gestion de sociétés et d'entreprises										
	2000										
	Quarter 1 - Trimestre 1	28.8	28.8
	Quarter 2 - Trimestre 2	27.7	27.7
	Quarter 3 - Trimestre 3	30.0	30.0
	Quarter 4 - Trimestre 4	35.8	35.8
	Annual - Annuel	30.6	30.6
	2001										
	Quarter 1 - Trimestre 1	38.6	39.0
	Quarter 2 - Trimestre 2	38.6	39.0
	Quarter 3 - Trimestre 3	38.7	39.0
	Quarter 4 - Trimestre 4	38.6	40.0
	Annual - Annuel	38.6	39.2
	2003										
	Quarter 1 - Trimestre 1	39.0
62	Health care & social assistance - Soins de santé et assistance sociale										
	2000										
	Quarter 1 - Trimestre 1	29.6	27.9	27.0	28.3	27.7
	Quarter 2 - Trimestre 2	32.8	32.2	30.8	33.5	32.1
	Quarter 3 - Trimestre 3	34.1	33.9	33.4	35.5	34.2
	Quarter 4 - Trimestre 4	34.5	33.0	30.4	32.3	31.6
	Annual - Annuel	32.9	31.7	30.5	32.6	31.5
	2001										
	Quarter 1 - Trimestre 1	34.5	34.5	33.5	35.8	34.4
	Quarter 2 - Trimestre 2	33.5	34.5	32.9	33.0	33.2
	Quarter 3 - Trimestre 3	33.2	34.5	32.2	33.4	33.0
	Quarter 4 - Trimestre 4	33.0	34.7	31.4	34.9	33.2
	Annual - Annuel	33.6	34.5	32.5	34.4	33.5
	2002										
	Quarter 1 - Trimestre 1	33.5	34.6	32.5	36.7	34.4
	Quarter 2 - Trimestre 2	33.4	34.8	31.2	36.5	33.8
	Quarter 3 - Trimestre 3	32.5	32.0	31.6	35.1	32.8
	Quarter 4 - Trimestre 4	31.0	30.5	29.9	33.0	31.0
	Annual - Annuel	32.6	33.0	31.3	35.4	33.0
	2003										
	Quarter 1 - Trimestre 1	29.9	..	29.3	31.5
71	Arts, entertainment & recreation - Arts, spectacles et loisirs										
	2000										
	Quarter 1 - Trimestre 1	22.2	..	21.9
	Quarter 2 - Trimestre 2	23.8	..	24.3
	Quarter 3 - Trimestre 3	24.3	..	25.0
	Quarter 4 - Trimestre 4	23.7	..	24.4
	Annual - Annuel	23.7	..	24.2
	2001										
	Quarter 1 - Trimestre 1	22.4	..	22.3
	Quarter 2 - Trimestre 2	21.7	..	23.3
	Quarter 3 - Trimestre 3	22.7	..	23.5
	Quarter 4 - Trimestre 4	22.6	..	21.4
	Annual - Annuel	22.4	..	22.7
	2002										
	Quarter 1 - Trimestre 1	22.5	..	21.2
	Quarter 2 - Trimestre 2	23.9	..	24.8
	Quarter 3 - Trimestre 3	26.0	..	26.4
	Quarter 4 - Trimestre 4	26.2
	Annual - Annuel	24.6	..	24.4
	2003										
	Quarter 1 - Trimestre 1	30.4
72	Accommodation & food services - Hébergement et services de restauration										
	2000										
	Quarter 1 - Trimestre 1	26.0	26.4	25.4	25.6	25.6
	Quarter 2 - Trimestre 2	25.6	26.4	25.5	25.8	25.7
	Quarter 3 - Trimestre 3	25.2	25.9	25.4	25.2	25.4
	Quarter 4 - Trimestre 4	25.2	27.2	25.8	26.4	26.2

.. Figures unavailable - Nombres indisponibles

Table 12

Quarterly and Annual Estimates of Average Weekly Hours by Enterprise Size of Employment, for Hourly Paid Employees, for Selected Industries, Canada, Provinces and Territories.

(Continued - suite)

Tableau 12

Estimations trimestrielles et annuelles des heures hebdomadaires moyennes par taille d'entreprise selon l'emploi, pour les salariés rémunérés à l'heure, pour une sélection d'industries, Canada, provinces et territoires.

NAICS	Industry	Size - Taille										
		All Sizes - Toutes les tailles	0-4	5-19	20-49	50-99	100-299	300-499	500 +	0-49	50-299	300 +
SCIAN	Industrie											
YUKON												
72	Accommodation & food services - Hébergement et services de restauration											
	2000											
	Annual - Annuel	25.5	26.5	25.5	25.7	25.7
	2001											
	Quarter 1 - Trimestre 1	24.2	27.4	24.4	23.6	24.4
	Quarter 2 - Trimestre 2	23.8	27.5	24.0	23.3	24.1
	Quarter 3 - Trimestre 3	24.2	26.5	25.0	23.9	24.8
	Quarter 4 - Trimestre 4	24.9	27.7	25.1	25.4	25.5
	Annual - Annuel	24.3	27.2	24.7	24.1	24.7
	2002											
	Quarter 1 - Trimestre 1	25.2	..	25.9	24.7
	Quarter 2 - Trimestre 2	25.7	..	26.5	25.7
	Quarter 3 - Trimestre 3	26.2	..	27.7	26.4
	Quarter 4 - Trimestre 4	27.3	..	29.0	27.4
	Annual - Annuel	26.1	..	27.2	25.9
	2003											
	Quarter 1 - Trimestre 1	26.9	..	27.3	25.8
81	Other services (except public administration) - Autres services, sauf les administration publiques											
	2000											
	Quarter 1 - Trimestre 1	29.2	..	29.3
	Quarter 2 - Trimestre 2	29.7	..	29.5
	Quarter 3 - Trimestre 3	30.6	..	30.7
	Quarter 4 - Trimestre 4	30.7	..	30.7
	Annual - Annuel	30.1	..	30.1
	2001											
	Quarter 1 - Trimestre 1	30.5	..	29.6
	Quarter 2 - Trimestre 2	30.1	..	28.6
	Quarter 3 - Trimestre 3	30.1	..	29.4
	Quarter 4 - Trimestre 4	30.4	..	29.5
	Annual - Annuel	30.3	..	29.3
	2002											
	Quarter 1 - Trimestre 1	30.5	..	29.6	30.6
	Quarter 2 - Trimestre 2	30.1	..	30.6	30.1
	Quarter 3 - Trimestre 3	29.6	..	30.0	30.5
	Quarter 4 - Trimestre 4	30.7	..	30.9	30.8
	Annual - Annuel	30.2	..	30.3	30.5
	2003											
	Quarter 1 - Trimestre 1	30.7	..	29.7
11-91N	Industrial aggregate (excluding unclassified) - Ensemble des industries sauf les entreprises non classifiées											
	2000											
	Quarter 1 - Trimestre 1	29.5	30.1	29.3	29.3	30.8	32.4	29.5	31.5	28.1
	Quarter 2 - Trimestre 2	31.1	31.0	30.8	31.8	31.8	34.2	31.2	32.9	29.0
	Quarter 3 - Trimestre 3	31.6	32.0	31.6	32.0	29.8	36.5	31.8	33.1	30.0
	Quarter 4 - Trimestre 4	31.1	32.3	31.0	31.9	31.8	30.8	31.5	31.3	30.0
	Annual - Annuel	30.9	31.4	30.7	31.4	31.0	33.7	31.1	32.3	29.4
	2001											
	Quarter 1 - Trimestre 1	30.8	32.0	30.5	31.5	31.4	29.0	31.1	30.9	29.9
	Quarter 2 - Trimestre 2	30.6	32.2	30.6	31.2	33.4	32.2	31.1	33.0	27.8
	Quarter 3 - Trimestre 3	30.9	31.9	31.1	32.3	34.2	37.8	31.7	35.1	26.4
	Quarter 4 - Trimestre 4	30.9	32.4	30.7	32.3	33.7	27.9	31.6	32.1	28.2
	Annual - Annuel	30.8	32.1	30.7	31.8	33.2	31.9	31.4	32.8	28.0
	2002											
	Quarter 1 - Trimestre 1	30.6	31.7	30.8	31.7	30.9	30.9	31.3	30.9	28.8
	Quarter 2 - Trimestre 2	31.1	31.5	31.0	31.3	34.4	32.8	31.2	33.7	28.0
	Quarter 3 - Trimestre 3	31.6	31.4	31.9	32.6	35.0	38.0	32.0	36.2	27.4
	Quarter 4 - Trimestre 4	31.8	31.7	32.0	33.4	36.2	31.0	32.4	34.4	29.1
	Annual - Annuel	31.3	31.6	31.4	32.2	34.0	33.6	31.7	33.8	28.3
	2003											
	Quarter 1 - Trimestre 1	31.6	31.2	31.2	31.3	34.8	38.0	45.8	27.0	31.2	36.1	28.0

.. Figures unavailable - Nombres indisponibles

Table 12

Quarterly and Annual Estimates of Average Weekly Hours by Enterprise Size of Employment, for Hourly Paid Employees, for Selected Industries, Canada, Provinces and Territories.

(Continued - suite)

Tableau 12

Estimations trimestrielles et annuelles des heures hebdomadaires moyennes par taille d'entreprise selon l'emploi, pour les salariés rémunérés à l'heure, pour une sélection d'industries, Canada, provinces et territoires.

NAICS	Industry	Size - Taille										
		All Sizes - Toutes les tailles	0-4	5-19	20-49	50-99	100-299	300-499	500 +	0-49	50-299	300 +
SCIAN	Industrie											
NORTHWEST TERRITORIES AND NUNAVUT - TERRITOIRES DU NORD-OUEST ET NUNAVUT												
44-45 Retail trade - Commerce de détail												
	2000											
	Quarter 1 - Trimestre 1	25.4	26.1	24.6	24.9	24.8	26.1	26.0
	Quarter 2 - Trimestre 2	25.4	28.1	25.9	24.7	25.8	26.6	24.5
	Quarter 3 - Trimestre 3	25.6	27.6	25.2	24.6	25.3	27.1	25.5
	Quarter 4 - Trimestre 4	26.1	26.3	25.8	25.4	25.8	27.6	26.1
	Annual - Annuel	25.6	27.0	25.4	24.9	25.4	26.8	25.5
48-49 Transportation & warehousing - Transport et entreposage												
	2000											
	Quarter 1 - Trimestre 1	31.9	..	30.7	31.5	32.7
	Quarter 2 - Trimestre 2	32.7	..	29.5	31.1	33.4
	Quarter 3 - Trimestre 3	33.5	..	31.0	32.2	33.4
	Quarter 4 - Trimestre 4	33.2	..	31.5	31.4	33.5
	Annual - Annuel	32.9	..	30.7	31.6	33.3
53 Real estate & rental & leasing - Services immobiliers et services de location et de location à bail												
	2000											
	Quarter 1 - Trimestre 1	27.3	..	27.1	26.8
	Quarter 2 - Trimestre 2	26.8	..	27.2	25.7
	Quarter 3 - Trimestre 3	27.9	..	28.6	26.7
	Quarter 4 - Trimestre 4	24.7	..	25.5	23.3
	Annual - Annuel	26.7	..	27.1	25.7
54 Professional, scientific & technical services - Services professionnels, scientifiques et techniques												
	2000											
	Quarter 1 - Trimestre 1	31.9	..	29.2
	Quarter 2 - Trimestre 2	31.4	..	29.1
	Quarter 3 - Trimestre 3	33.9	..	32.4
	Quarter 4 - Trimestre 4	33.7	..	32.9
	Annual - Annuel	32.7	..	30.8
56 Admin. & support, waste managemt. & remediation services - Services admin., soutien, gestion des déchets, assainissem.												
	2000											
	Quarter 1 - Trimestre 1	29.8	29.6	29.4	30.9	29.8
	Quarter 2 - Trimestre 2	29.7	29.5	30.0	29.3	29.7
	Quarter 3 - Trimestre 3	30.3	31.0	29.3	31.8	30.3
	Quarter 4 - Trimestre 4	30.3	31.3	29.8	32.7	30.8
	Annual - Annuel	30.0	30.3	29.6	31.2	30.2
62 Health care & social assistance - Soins de santé et assistance sociale												
	2000											
	Quarter 1 - Trimestre 1	32.6	30.4	27.3	28.1	27.9
	Quarter 2 - Trimestre 2	33.1	31.4	27.7	28.4	28.4
	Quarter 3 - Trimestre 3	34.0	32.0	30.7	29.4	30.6
	Quarter 4 - Trimestre 4	34.3	33.1	28.9	29.0	29.4
	Annual - Annuel	33.5	31.8	28.8	28.8	29.2
71 Arts, entertainment & recreation - Arts, spectacles et loisirs												
	2000											
	Quarter 1 - Trimestre 1	24.2	..	24.7	24.2
	Quarter 2 - Trimestre 2	25.1	..	25.0	25.1
	Quarter 3 - Trimestre 3	25.6	..	26.0	25.7
	Quarter 4 - Trimestre 4	22.4	..	17.2	22.4
	Annual - Annuel	24.5	..	23.2	24.4
11-91N Industrial aggregate (excluding unclassified) - Ensemble des industries sauf les entreprises non classifiées												
	2000											
	Quarter 1 - Trimestre 1	32.7	30.6	29.0	30.4	36.3	37.6	29.6	37.0	33.8

.. Figures unavailable - Nombres indisponibles

Table 12

Quarterly and Annual Estimates of Average Weekly Hours by Enterprise Size of Employment, for Hourly Paid Employees, for Selected Industries, Canada, Provinces and Territories.

(Continued - suite)

Tableau 12

Estimations trimestrielles et annuelles des heures hebdomadaires moyennes par taille d'entreprise selon l'emploi, pour les salariés rémunérés à l'heure, pour une sélection d'industries, Canada, provinces et territoires.

NAICS	Industry	Size - Taille										
		All Sizes - Toutes les tailles	0-4	5-19	20-49	50-99	100-299	300-499	500 +	0-49	50-299	300 +
SCIAN	Industrie											
NORTHWEST TERRITORIES AND NUNAVUT - TERRITOIRES DU NORD-OUEST ET NUNAVUT												
11-91N Industrial aggregate (excluding unclassified) - Ensemble des industries sauf les entreprises non classifiées												
	2000											
	Quarter 2 - Trimestre 2	32.7	31.5	29.4	30.3	38.5	36.5	30.0	37.6	32.8
	Quarter 3 - Trimestre 3	34.0	32.5	30.5	32.3	41.0	37.2	31.4	39.3	33.9
	Quarter 4 - Trimestre 4	33.7	32.5	29.3	31.3	36.5	39.2	30.4	37.9	35.1
	Annual - Annuel	33.3	31.8	29.6	31.2	38.2	37.7	30.4	38.0	33.9
NORTHWEST TERRITORIES - TERRITOIRES DU NORD-OUEST												
23	Construction - Construction											
	2001											
	Quarter 1 - Trimestre 1	38.2	..	35.9	39.8
	Quarter 2 - Trimestre 2	38.3	..	37.8	38.8
	Quarter 3 - Trimestre 3	39.9	..	38.4	39.4
	Quarter 4 - Trimestre 4	39.9	..	38.1	38.6
	Annual - Annuel	39.2	..	37.7	39.1
	2002											
	Quarter 1 - Trimestre 1	38.6	..	36.4	39.4
	Quarter 2 - Trimestre 2	39.0	..	37.7	40.1
	Quarter 3 - Trimestre 3	40.0	..	38.8	40.2
	Quarter 4 - Trimestre 4	40.5	..	40.2	39.6
	Annual - Annuel	39.6	..	38.4	39.8
	2003											
	Quarter 1 - Trimestre 1	37.4	..	36.7	38.1
41	Wholesale Trade - Commerce de gros											
	2001											
	Quarter 1 - Trimestre 1	37.5
	Quarter 2 - Trimestre 2	37.0
	Quarter 3 - Trimestre 3	36.3
	Quarter 4 - Trimestre 4	37.4
	Annual - Annuel	37.0
	2002											
	Quarter 1 - Trimestre 1	36.4	..	36.0	35.9
	Quarter 2 - Trimestre 2	35.4	..	34.2	34.7
	Quarter 3 - Trimestre 3	35.6	..	34.8	34.8
	Quarter 4 - Trimestre 4	36.4	..	35.8	36.0
	Annual - Annuel	35.9	..	35.2	35.4
	2003											
	Quarter 1 - Trimestre 1	35.6
44-45	Retail trade - Commerce de détail											
	2001											
	Quarter 1 - Trimestre 1	29.3	..	29.1
	Quarter 2 - Trimestre 2	29.3	..	29.4
	Quarter 3 - Trimestre 3	29.5	..	29.6
	Quarter 4 - Trimestre 4	29.6	..	29.7
	Annual - Annuel	29.4	..	29.4
	2002											
	Quarter 1 - Trimestre 1	29.7	..	29.8
	Quarter 2 - Trimestre 2	29.9	..	30.1
	Quarter 3 - Trimestre 3	30.1	..	30.3
	Quarter 4 - Trimestre 4	30.2	..	30.5
	Annual - Annuel	30.0	..	30.2
	2003											
	Quarter 1 - Trimestre 1	30.1	..	30.7
48-49	Transportation & warehousing - Transport et entreposage											
	2001											
	Quarter 1 - Trimestre 1	34.2	..	35.5
	Quarter 2 - Trimestre 2	34.4	..	34.0
	Quarter 3 - Trimestre 3	34.2	..	31.5
	Quarter 4 - Trimestre 4	33.9	..	34.0
	Annual - Annuel	34.2	..	33.8
	2002											
	Quarter 1 - Trimestre 1	34.7	35.1

.. Figures unavailable - Nombres indisponibles

Table 12

Quarterly and Annual Estimates of Average Weekly Hours by Enterprise Size of Employment, for Hourly Paid Employees, for Selected Industries, Canada, Provinces and Territories.

(Continued - suite)

Tableau 12

Estimations trimestrielles et annuelles des heures hebdomadaires moyennes par taille d'entreprise selon l'emploi, pour les salariés rémunérés à l'heure, pour une sélection d'industries, Canada, provinces et territoires.

NAICS	Industry	Size - Taille									
		All Sizes - Toutes les tailles	0-4	5-19	20-49	50-99	100-299	300-499	500 +	0-49	50-299
SCIAN	Industrie										
NORTHWEST TERRITORIES - TERRITOIRES DU NORD-OUEST											
48-49 Transportation & warehousing - Transport et entreposage											
	2002										
	Quarter 2 - Trimestre 2	35.5	35.2
	Quarter 3 - Trimestre 3	36.3	36.6
	Quarter 4 - Trimestre 4	36.5	37.4
	Annual - Annuel	35.8	36.1
	2003										
	Quarter 1 - Trimestre 1	37.2
54	Professional, scientific & technical services - Services professionnels, scientifiques et techniques										
	2001										
	Quarter 1 - Trimestre 1	31.9	..	31.9
	Quarter 2 - Trimestre 2	32.4	..	31.2
	Quarter 3 - Trimestre 3	29.6	..	28.6
	Quarter 4 - Trimestre 4	29.8	..	29.6
	Annual - Annuel	30.9	..	30.4
	2002										
	Quarter 1 - Trimestre 1	32.3	31.5	30.8	31.6	31.2
	Quarter 2 - Trimestre 2	32.3	31.6	30.9	32.3	31.5
	Quarter 3 - Trimestre 3	33.2	30.9	32.3	34.0	32.6
	Quarter 4 - Trimestre 4	32.9	30.7	32.2	32.3	31.9
	Annual - Annuel	32.7	31.2	31.6	32.6	31.8
	2003										
	Quarter 1 - Trimestre 1	30.5	..	29.3
56	Admin. & support, waste managem. & remediation services - Services admin., soutien, gestion des déchets, assainissem.										
	2001										
	Quarter 1 - Trimestre 1	28.3	28.4
	Quarter 2 - Trimestre 2	28.2	27.9
	Quarter 3 - Trimestre 3	28.2	28.2
	Quarter 4 - Trimestre 4	28.1	28.1
	Annual - Annuel	28.2	28.1
	2002										
	Quarter 1 - Trimestre 1	28.4	..	28.8
	Quarter 2 - Trimestre 2	28.5	..	29.1
	Quarter 3 - Trimestre 3	29.1	..	29.0
	Quarter 4 - Trimestre 4	29.9	..	29.0
	Annual - Annuel	29.0	..	29.0
	2003										
	Quarter 1 - Trimestre 1	30.7
72	Accomodation & food services - Hébergement et services de restauration										
	2001										
	Quarter 1 - Trimestre 1	26.6	..	27.2
	Quarter 2 - Trimestre 2	27.0	..	27.1
	Quarter 3 - Trimestre 3	27.4	..	26.7
	Quarter 4 - Trimestre 4	27.5	..	25.9
	Annual - Annuel	27.1	..	26.7
	2002										
	Quarter 1 - Trimestre 1	27.5	..	26.3
	Quarter 2 - Trimestre 2	27.6	..	27.3
	Quarter 3 - Trimestre 3	27.7	..	27.7
	Quarter 4 - Trimestre 4	27.8	..	28.6
	Annual - Annuel	27.7	..	27.4
	2003										
	Quarter 1 - Trimestre 1	27.6	..	28.2
81	Other services (except public administration) - Autres services, sauf les administration publiques										
	2001										
	Quarter 1 - Trimestre 1	31.3	..	29.6
	Quarter 2 - Trimestre 2	31.8	..	29.8
	Quarter 3 - Trimestre 3	31.6	..	32.9
	Quarter 4 - Trimestre 4	31.1	..	33.2
	Annual - Annuel	31.5	..	31.6

.. Figures unavailable - Nombres indisponibles

Table 12

Quarterly and Annual Estimates of Average Weekly Hours by Enterprise Size of Employment, for Hourly Paid Employees, for Selected Industries, Canada, Provinces and Territories.

(Continued - suite)

Tableau 12

Estimations trimestrielles et annuelles des heures hebdomadaires moyennes par taille d'entreprise selon l'emploi, pour les salariés rémunérés à l'heure, pour une sélection d'industries, Canada, provinces et territoires.

NAICS	Industry	Size - Taille										
		All Sizes - Toutes les tailles	0-4	5-19	20-49	50-99	100-299	300-499	500 +	0-49	50-299	300 +
SCIAN	Industrie											
NORTHWEST TERRITORIES - TERRITOIRES DU NORD-OUEST												
81	Other services (except public administration) - Autres services, sauf les administration publiques											
	2002											
	Quarter 1 - Trimestre 1	31.1	..	32.6	30.9
	Quarter 2 - Trimestre 2	29.8	..	30.4	29.8
	Quarter 3 - Trimestre 3	28.7	..	29.9	28.7
	Quarter 4 - Trimestre 4	28.8	..	28.5	28.9
	Annual - Annuel	29.7	..	30.5	29.6
	2003											
	Quarter 1 - Trimestre 1	29.6	..	29.5
11-91N	Industrial aggregate (excluding unclassified) - Ensemble des industries sauf les entreprises non classifiées											
	2001											
	Quarter 1 - Trimestre 1	33.7	31.7	30.6	34.1	33.4	38.9	31.9	36.3	34.6
	Quarter 2 - Trimestre 2	33.7	31.6	31.2	35.1	33.2	38.5	32.5	35.8	33.9
	Quarter 3 - Trimestre 3	34.3	32.1	31.6	34.4	34.7	40.5	32.6	37.3	34.9
	Quarter 4 - Trimestre 4	34.7	33.3	31.8	34.7	33.2	40.8	33.0	37.0	36.0
	Annual - Annuel	34.1	32.2	31.3	34.6	33.7	39.6	32.5	36.6	34.9
	2002											
	Quarter 1 - Trimestre 1	34.3	33.0	31.3	34.2	31.8	41.7	32.5	37.2	35.1
	Quarter 2 - Trimestre 2	34.3	31.5	31.9	34.1	34.1	40.1	32.5	37.3	35.1
	Quarter 3 - Trimestre 3	34.6	31.6	32.0	34.5	35.3	40.0	32.8	37.7	34.9
	Quarter 4 - Trimestre 4	34.8	32.4	32.1	35.6	33.1	40.0	33.4	37.0	35.1
	Annual - Annuel	34.5	32.1	31.8	34.6	33.7	40.4	32.8	37.3	35.0
	2003											
	Quarter 1 - Trimestre 1	34.5	32.2	31.7	34.9	31.6	39.3	32.9	36.2	35.3
NUNAVUT - NUNAVUT												
48-49	Transportation & warehousing - Transport et entreposage											
	2001											
	Quarter 1 - Trimestre 1	38.8	..	34.0
	Quarter 2 - Trimestre 2	39.6	..	32.2
	Quarter 3 - Trimestre 3	39.8	..	31.9
	Quarter 4 - Trimestre 4	39.8	..	32.0
	Annual - Annuel	39.5	..	32.5
	2002											
	Quarter 1 - Trimestre 1	40.2	42.7
	Quarter 2 - Trimestre 2	39.7	42.2
	Quarter 3 - Trimestre 3	38.8	40.9
	Quarter 4 - Trimestre 4	39.0	41.0
	Annual - Annuel	39.5	42.0
	2003											
	Quarter 1 - Trimestre 1	38.3
53	Real estate & rental & leasing - Services immobiliers et services de location et de location à bail											
	2001											
	Quarter 1 - Trimestre 1	25.5	24.5
	Quarter 2 - Trimestre 2	28.6	26.9
	Quarter 3 - Trimestre 3	29.3	28.0
	Quarter 4 - Trimestre 4	31.4	29.2
	Annual - Annuel	28.9	27.6
	2002											
	Quarter 1 - Trimestre 1	30.9	27.6	29.4
	Quarter 2 - Trimestre 2	30.3	28.0	29.6
	Quarter 3 - Trimestre 3	28.4	28.1	29.0
	Quarter 4 - Trimestre 4	28.7	28.3	28.7
	Annual - Annuel	29.4	28.0	29.1
	2003											
	Quarter 1 - Trimestre 1	27.4	..	27.5
54	Professional, scientific & technical services - Services professionnels, scientifiques et techniques											
	2001											
	Quarter 1 - Trimestre 1	29.5	..	28.5
	Quarter 2 - Trimestre 2	29.4	..	29.0

.. Figures unavailable - Nombres indisponibles

Table 12

Quarterly and Annual Estimates of Average Weekly Hours by Enterprise Size of Employment, for Hourly Paid Employees, for Selected Industries, Canada, Provinces and Territories.

(Continued - suite)

Tableau 12

Estimations trimestrielles et annuelles des heures hebdomadaires moyennes par taille d'entreprise selon l'emploi, pour les salariés rémunérés à l'heure, pour une sélection d'industries, Canada, provinces et territoires.

NAICS	Industry	Size - Taille										
		All Sizes - Toutes les tailles	0-4	5-19	20-49	50-99	100-299	300-499	500 +	0-49	50-299	300 +
SCIAN	Industrie											
NUNAVUT - NUNAVUT												
54	Professional, scientific & technical services - Services professionnels, scientifiques et techniques											
	2001											
	Quarter 3 - Trimestre 3	28.7	..	27.6
	Quarter 4 - Trimestre 4	29.1	..	27.8
	Annual - Annuel	29.2	..	28.3
	2002											
	Quarter 1 - Trimestre 1	30.2
	Quarter 2 - Trimestre 2	31.2
	Quarter 3 - Trimestre 3	32.4
	Quarter 4 - Trimestre 4	32.3
	Annual - Annuel	31.4
	2003											
	Quarter 1 - Trimestre 1	30.4
56	Admin. & support, waste managemt. & remediation services - Services admin., soutien, gestion des déchets, assainissem.											
	2001											
	Quarter 1 - Trimestre 1	30.7	30.7
	Quarter 2 - Trimestre 2	30.7	30.7
	Quarter 3 - Trimestre 3	30.6	30.6
	Quarter 4 - Trimestre 4	30.3	30.3
	Annual - Annuel	30.6	30.6
	2002											
	Quarter 1 - Trimestre 1	29.9	29.9
	Quarter 2 - Trimestre 2	30.3	30.3
	Quarter 3 - Trimestre 3	30.6	30.6
	Quarter 4 - Trimestre 4	31.3	31.3
	Annual - Annuel	30.6	30.6
	2003											
	Quarter 1 - Trimestre 1	32.9	32.9
62	Health care & social assistance - Soins de santé et assistance sociale											
	2001											
	Quarter 1 - Trimestre 1	29.9	..	26.5
	Quarter 2 - Trimestre 2	30.3	..	26.4
	Quarter 3 - Trimestre 3	30.6	..	26.4
	Quarter 4 - Trimestre 4	29.3	..	26.9
	Annual - Annuel	30.0	..	26.6
	2002											
	Quarter 1 - Trimestre 1	26.4	..	27.6
	Quarter 2 - Trimestre 2	26.6	..	27.4
	Quarter 3 - Trimestre 3	27.9	..	27.2
	Quarter 4 - Trimestre 4	28.3	..	27.2
	Annual - Annuel	27.2	..	27.4
	2003											
	Quarter 1 - Trimestre 1	28.2
72	Accommodation & food services - Hébergement et services de restauration											
	2001											
	Quarter 1 - Trimestre 1	26.1	..	26.2
	Quarter 2 - Trimestre 2	26.2	..	25.2
	Quarter 3 - Trimestre 3	26.5	..	25.9
	Quarter 4 - Trimestre 4	27.2	..	26.2
	Annual - Annuel	26.5	..	25.9
	2002											
	Quarter 1 - Trimestre 1	27.9	..	27.0
	Quarter 2 - Trimestre 2	28.1	..	26.9
	Quarter 3 - Trimestre 3	28.0	..	26.6
	Quarter 4 - Trimestre 4	28.1	..	29.2
	Annual - Annuel	28.0	..	27.4
	2003											
	Quarter 1 - Trimestre 1	26.4	..	26.5

.. Figures unavailable - Nombres indisponibles

Table 12

Quarterly and Annual Estimates of Average Weekly Hours by Enterprise Size of Employment, for Hourly Paid Employees, for Selected Industries, Canada, Provinces and Territories.

(Continued - suite)

Tableau 12

Estimations trimestrielles et annuelles des heures hebdomadaires moyennes par taille d'entreprise selon l'emploi, pour les salariés rémunérés à l'heure, pour une sélection d'industries, Canada, provinces et territoires.

NAICS	Industry	Size - Taille										
		All Sizes - Toutes les tailles	0-4	5-19	20-49	50-99	100-299	300-499	500 +	0-49	50-299	300 +
SCIAN	Industrie											
NUNAVUT - NUNAVUT												
81	Other services (except public administration) - Autres services, sauf les administrations publiques											
	2001											
	Quarter 1 - Trimestre 1	28.4	..	28.4
	Quarter 2 - Trimestre 2	27.8	..	27.9
	Quarter 3 - Trimestre 3	28.6	..	28.3
	Quarter 4 - Trimestre 4	28.4	..	27.0
	Annual - Annuel	28.3	..	27.9
	2002											
	Quarter 1 - Trimestre 1	28.0	..	26.8	28.0
	Quarter 2 - Trimestre 2	28.1	..	26.9	28.1
	Quarter 3 - Trimestre 3	28.8	..	26.5	28.8
	Quarter 4 - Trimestre 4	29.3	..	25.4	28.8
	Annual - Annuel	28.6	..	26.4	28.4
	2003											
	Quarter 1 - Trimestre 1	30.9	..	27.5
11-91N Industrial aggregate (excluding unclassified) - Ensemble des industries sauf les entreprises non classifiées												
	2001											
	Quarter 1 - Trimestre 1	33.3	30.4	28.3	32.0	44.7	34.7	30.1	41.3	33.5
	Quarter 2 - Trimestre 2	34.2	30.1	28.9	32.3	50.8	32.9	30.4	42.7	33.6
	Quarter 3 - Trimestre 3	34.9	31.2	30.2	33.8	51.5	37.9	32.0	43.9	34.5
	Quarter 4 - Trimestre 4	34.6	31.6	30.5	33.5	45.9	36.3	31.8	40.6	33.9
	Annual - Annuel	34.3	30.8	29.5	33.0	48.1	35.6	31.1	42.0	33.9
	2002											
	Quarter 1 - Trimestre 1	33.4	31.8	29.4	33.9	46.5	33.5	31.4	38.7	31.9
	Quarter 2 - Trimestre 2	33.6	32.5	29.2	33.9	42.5	34.7	31.6	39.6	32.9
	Quarter 3 - Trimestre 3	34.6	32.1	30.2	34.8	40.6	40.1	32.5	40.4	34.1
	Quarter 4 - Trimestre 4	35.0	32.4	31.2	35.6	41.2	38.7	33.3	40.3	33.4
	Annual - Annuel	34.2	32.2	30.0	34.6	42.4	36.1	32.2	39.7	33.1
	2003											
	Quarter 1 - Trimestre 1	34.4	32.0	29.4	33.5	41.2	41.2	31.5	41.2	32.9

.. Figures unavailable - Nombres indisponibles

Employment, earnings and hours, 2003
Statistics Canada - Cat. No. 72-002-XIB

Emploi, gains et durée du travail, 2003
Statistique Canada - n° 72-002-XIB au cat.

Annex

Annexe

1 Questionnaire (English) of the Business Payrolls Survey page 446.

1 Questionnaire (français) de l'Enquête sur la rémunération auprès des entreprises, page 448.

2 Administrative Survey Response Rates for Employment, page 450.

2 Taux de réponse sur l'emploi de l'enquête administrative, page 450.

Annex 1

Annexe 1

**Questionnaire of the
Business Payrolls Survey**

**Questionnaire de l'enquête sur la
rémunération auprès des entreprises**

	Page
English / Anglais	446
<u>French / Français</u>	<u>448</u>



Labour Division

Business Payrolls Survey

Your Survey Reporting Record

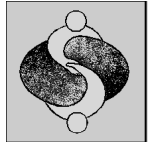

Confidential when completed.

Collected under the authority of the Statistics Act, Revised Statutes of Canada, 1985, Chapter S19.



Si vous désirez recevoir un formulaire français, prière de nous appeler à l'un des numéros suivants:

If you need help in completing this form, please call us at one of the following numbers:

	LOCAL	TOLL FREE	FAX
Halifax:	902-426-5662	1-800-565-1685	902-426-8292
Montréal:	514-283-5724	1-800-363-6720	514-283-7969
Toronto:	416-954-9068	1-800-387-0730	416-973-6524
Edmonton:	403-495-4627	1-800-661-9884	403-495-4788

A. ALL EMPLOYEES

1a. Gross monthly payroll. (For the coverage specified above, this is the total remuneration paid to employees in the survey reference month, before deductions. It includes special payments.)	\$.00	1b. Start and end dates of the payroll month.	From		To	
					D	M	D	M
1c. Total number of employees in the last pay period. (For the coverage specified above, these are employees receiving pay for work performed or for paid absence for the last pay period of the month.)				1d. Number of part-time employees (those that work less than 30 hours a week) included in Item 1c.				

Record your information in the first column.

Use the additional columns to record more than one payroll within an employee category.

B. EMPLOYEES PAID BY THE HOUR

2. Number of employees paid by the hour receiving pay for work performed or paid absence for the last pay period of the month.												
3. Last pay period in the month.	From		To		From		To		From		To	
	D	M	D	M	D	M	D	M	D	M	D	M
Start and end dates												
4a. Regular gross pay payable for the last pay period of the month, including overtime pay for the same period.	\$.00	\$.00	\$.00
4b. Overtime pay payable for the last pay period of the month included in Item 4a.	\$.00	\$.00	\$.00
5a. Total number of hours payable for the last pay period of the month, including overtime hours for the same period.				.0				.0				.0
5b. Total number of overtime hours worked in the last pay period of the month included in Item 5a.				.0				.0				.0
6. Special payments made at any time during the month to employees paid by the hour (e.g., accumulated leave, bonuses, retroactive payments, termination pay, commissions, etc.)	Type of Payment	Period Covered						Amount Paid				
		From			To							
	D	M	Y	D	M	Y	\$					
								.00				
	D	M	Y	D	M	Y	\$					
								.00				
	D	M	Y	D	M	Y	\$					
								.00				



C. SALARIED EMPLOYEES																
7. Number of salaried employees receiving pay for work performed or paid absence for the last pay period of the month.																
8. Last pay period in the month.	From		To		From		To		From		To		From		To	
	D	M	D	M	D	M	D	M	D	M	D	M	D	M	D	M
Start and end dates																
9a. Regular gross pay payable for the last pay period of the month, including overtime pay for the same period.	\$.00				\$.00				\$.00				\$.00			
9b. Overtime pay payable for the last pay period of the month included in Item 9a.	\$.00				\$.00				\$.00				\$.00			
10. Average number of working hours in a week.																

11. Special payments made at anytime during the month to salaried employees (e.g., accumulated leave, bonuses, retroactive payments, termination pay, commissions, etc.)	Type of Payment	Period Covered						Amount Paid
		From			To			
		D	M	Y	D	M	Y	
								\$.00
								\$.00
								\$.00

D. WORKING OWNERS OF INCORPORATED BUSINESSES

12. Number of working owners receiving pay for the last pay period of the month.																
13. Last pay period in the month.	From		To		From		To		From		To		From		To	
	D	M	D	M	D	M	D	M	D	M	D	M	D	M	D	M
Start and end dates																
14. Regular gross pay payable for the last pay period of the month.	\$.00				\$.00				\$.00				\$.00			

15. Special payments or draws made at anytime during the month to working owners (e.g., accumulated leave, bonuses, retroactive payments, termination pay, commissions, etc.)	Type of Payment	Period Covered						Amount Paid
		From			To			
		D	M	Y	D	M	Y	
								\$.00
								\$.00
								\$.00

E. OTHER EMPLOYEES

16. Number of other employees receiving pay for work performed or paid absence for the last pay period of the month.																
17. Last pay period in the month.	From		To		From		To		From		To		From		To	
	D	M	D	M	D	M	D	M	D	M	D	M	D	M	D	M
Start and end dates																
18. Regular gross pay payable for the last pay period of the month, including overtime pay for the same period.	\$.00				\$.00				\$.00				\$.00			

19. Special payments made at anytime during the month to other employees (e.g., accumulated leave, bonuses, retroactive payments, termination pay, commissions, etc.)	Type of Payment	Period Covered						Amount Paid
		From			To			
		D	M	Y	D	M	Y	
								\$.00
								\$.00
								\$.00

NOTES:

Completed by:

Name	Title	Tel. No.	Date
------	-------	----------	------



Division du travail

Enquête sur la rémunération auprès des entreprises

Votre registre des données déclarées

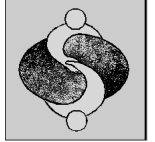

Confidentiel une fois rempli.

Renseignements recueillis en vertu de la Loi sur la statistique. Lois révisées du Canada, 1985, chapitre S19.



If you wish to receive an English form, please call us at one of the following numbers:

Si vous avez besoin d'aide pour compléter ce formulaire, prière de nous appeler à l'un des numéros suivants:

	LOCAL	SANS FRAIS	TÉLÉCOPIEUR
Halifax:	902-426-5662	1-800-565-1685	902-426-8292
Montréal:	514-283-5724	1-800-363-6720	514-283-7969
Toronto:	416-954-9068	1-800-387-0730	416-973-6524
Edmonton:	403-495-4627	1-800-661-9884	403-495-4788

A. TOUS LES SALARIÉS

1a. Rémunération brute mensuelle. (Pour la couverture spécifiée ci-dessus, ceci est la rémunération totale versée aux salariés au cours du mois de référence, avant les retenues. Ce montant comprend les paiements spéciaux.)	\$.00	1b. Dates du premier et dernier jour du mois de rémunération.	Du		Au	
			J	M	J	M
1c. Nombre total de salariés dans la dernière période de paye. (Pour la couverture spécifiée ci-dessus, ce sont les salariés recevant une rémunération pour un travail effectué ou pour un congé payé au cours de la dernière période de paye du mois.)		1d. Nombre de salariés à temps partiel (ceux qui travaillent moins de 30 heures par semaine) inclus en 1c.				

Inscrivez vos renseignements dans la première colonne.

Utilisez les colonnes additionnelles si vous avez plus d'un registre de paye pour une catégorie de salariés.

B. SALARIÉS RÉMUNÉRÉS À L'HEURE

2. Nombre de salariés rémunérés à l'heure recevant une rémunération pour un travail effectué ou pour un congé payé au cours de la dernière période de paye du mois.								
3. Dernière période de paye du mois. Dates du premier et dernier jour	Du		Au					
	J	M	J	M				
4a. Rémunération régulière brute payable pour la dernière période de paye du mois, y compris la rémunération des heures supplémentaires pour la même période.	\$.00	\$.00	\$.00	\$.00				
4b. Rémunération payable pour les heures supplémentaires comprise en 4a.	\$.00	\$.00	\$.00	\$.00				
5a. Nombre total d'heures payables pour la dernière période de paye du mois, y compris les heures supplémentaires pour la même période.	.0	.0	.0	.0				
5b. Nombre d'heures supplémentaires travaillées dans la dernière période de paye du mois comprises en 5a.	.0	.0	.0	.0				
6. Paiements spéciaux versés à un moment quelconque au cours du mois aux salariés rémunérés à l'heure (p.ex., les rémunérations de vacances cumulatives, les gratifications, les paiements rétroactifs, les indemnités de cessation d'emploi, les commissions, etc.)	Genre de paiement	Période visée						Montant payé
		Du			Au			
	J	M	A	J	M	A	\$.00	
	J	M	A	J	M	A	\$.00	
	J	M	A	J	M	A	\$.00	



C. EMPLOYÉS (À SALAIRE FIXE)																		
7. Nombre d'employés (à salaire fixe) recevant une rémunération pour un travail effectué ou pour un congé payé au cours de la dernière période de paye du mois.																		
8. Dernière période de paye du mois. Dates du premier et dernier jour	Du		Au		Du		Au		Du		Au		Du		Au			
	J	M	J	M	J	M	J	M	J	M	J	M	J	M	J	M		
9a. Rémunération régulière brute payable pour la dernière période de paye du mois, y compris la rémunération des heures supplémentaires pour la même période.	\$.00			\$.00			\$.00		
9b. Rémunération payable pour les heures supplémentaires pour la dernière période de paye du mois comprise en 9a.	\$.00			\$.00			\$.00		
10. Nombre moyen d'heures de travail dans une semaine.				.						.						.		
11. Paiements spéciaux versés à un moment quelconque au cours du mois aux employés (à salaire fixe) (p.ex., les rémunérations de vacances cumulatives, les gratifications, les paiements rétroactifs, les indemnités de cessation d'emploi, les commissions, etc.)	Genre de paiement			Période visée									Montant payé					
				Du			Au											
				J	M	A	J	M	A				\$.00		
				J	M	A	J	M	A				\$.00		
				J	M	A	J	M	A				\$.00		

D. PROPRIÉTAIRES ACTIFS D'ENTREPRISES CONSTITUÉES EN SOCIÉTÉ																		
12. Nombre de propriétaires actifs recevant une rémunération pour la dernière période de paye du mois.																		
13. Dernière période de paye du mois. Dates du premier et dernier jour	Du		Au		Du		Au		Du		Au		Du		Au			
	J	M	J	M	J	M	J	M	J	M	J	M	J	M	J	M		
14. Rémunération régulière brute payable pour la dernière période de paye du mois.	\$.00			\$.00			\$.00		
15. Paiements spéciaux ou prélèvements versés à un moment quelconque au cours du mois aux propriétaires actifs (p.ex., les rémunérations de vacances cumulatives, les gratifications, les paiements rétroactifs, les indemnités de cessation d'emploi, les commissions, etc.)	Genre de paiement			Période visée									Montant payé					
				Du			Au											
				J	M	A	J	M	A				\$.00		
				J	M	A	J	M	A				\$.00		
				J	M	A	J	M	A				\$.00		

E. AUTRES SALARIÉS																		
16. Nombre d'autres salariés recevant une rémunération pour un travail effectué ou pour un congé payé au cours de la dernière période de paye du mois.																		
17. Dernière période de paye du mois. Dates du premier et dernier jour	Du		Au		Du		Au		Du		Au		Du		Au			
	J	M	J	M	J	M	J	M	J	M	J	M	J	M	J	M		
18. Rémunération régulière brute payable pour la dernière période de paye du mois, y compris la rémunération des heures supplémentaires pour la même période.	\$.00			\$.00			\$.00		
19. Paiements spéciaux versés à un moment quelconque au cours du mois aux autres salariés (p.ex., les rémunérations de vacances cumulatives, les gratifications, les paiements rétroactifs, les indemnités de cessation d'emploi, les commissions, etc.)	Genre de paiement			Période visée									Montant payé					
				Du			Au											
				J	M	A	J	M	A				\$.00		
				J	M	A	J	M	A				\$.00		
				J	M	A	J	M	A				\$.00		

NOTES:

Rempli par:

Nom	Titre	No. Tél.	Date
-----	-------	----------	------

Administrative Survey Response Rates for Employment

Taux de réponse sur l'emploi de l'enquête administrative

Province	PD7A Administrative Survey / Enquête Administrative		TM Administrative Survey TM Enquête Administrative		Total response rate / Taux de réponse total	
	April (r) 2003 Avril (r)	May (p) 2003 Mai (p)	April (r) 2003 Avril (r)	May (p) 2003 Mai (p)	April (r) 2003 Avril (r)	May (p) 2003 Mai (p)
Canada	86.4	86.5	87.9	87.5	88.0	87.7
Newfoundland and Labrador / Terre-Neuve et Labrador	85.8	84.7	67.9	89.3	76.6	88.7
Prince Edward Island / Îles-du-Prince-Édouard	86.4	83.9	95.6	94.0	92.7	90.9
Nova Scotia / Nouvelle-Écosse	89.9	89.3	76.5	76.6	82.1	82.1
New Brunswick / Nouveau-Brunswick	83.7	83.1	74.6	77.2	80.1	81.5
Quebec / Québec	86.7	87.9	90.2	90.9	89.3	90.0
Ontario	87.9	87.7	88.4	86.9	88.7	87.6
Manitoba	86.3	85.3	92.9	91.9	91.3	90.2
Saskatchewan	85.6	84.9	91.0	89.1	89.6	88.3
Alberta	84.2	83.4	87.1	87.7	86.7	86.8
British Columbia / Colombie-Britannique	84.4	84.3	85.8	85.1	85.9	85.4
Yukon	89.1	88.2	85.0	79.0	91.4	89.2
Northwest Territories \ Territoires-du Nord-Ouest	83.2	76.3	81.1	84.0	85.8	84.8
Nunavut	76.3	84.0	71.3	79.3	80.4	86.4

Administrative data: data derived from the monthly payroll deduction forms (PD7 forms) from Revenue Canada. There are two types of payroll deduction (PD) accounts.

- **PD7A** refers to monthly remitters (small businesses reporting once a month).
- **TM** refers to accelerated remitters (medium and large businesses reporting more than once a month).

Données administratives: données provenant des formulaires de retenue sur la paye (formulaires PD7) de Revenu Canada. Il existe deux genres de comptes de retenues sur la paye (RP).

- **PD7A** se rapporte aux remises mensuelles (petites entreprises effectuant une remise par mois).
- **TM** se rapporte aux remises accélérées (moyennes et grandes entreprises effectuant plus d'une remise par mois).