

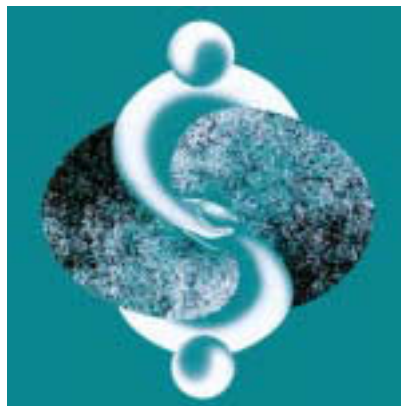

Employment, Earnings and Hours

June 2006



Emploi, gains et durée du travail

Juin 2006

How to obtain more information

Specific inquiries about this product and related statistics or services should be directed to: Labour Statistics Division, Statistics Canada, Ottawa, Ontario, K1A 0T6 (telephone: 613-951-4090 or by e-mail at labour@statcan.ca).

For information on the wide range of data available from Statistics Canada, you can contact us by calling one of our toll-free numbers. You can also contact us by e-mail or by visiting our website at www.statcan.ca.

National inquiries line	1-800-263-1136
National telecommunications device for the hearing impaired	1-800-363-7629
Depository Services Program inquiries	1-800-700-1033
Fax line for Depository Services Program	1-800-889-9734
E-mail inquiries	infostats@statcan.ca
Website	www.statcan.ca

Information to access the product

This product, catalogue no. 72-002-XIB, is available for free in electronic format. To obtain a single issue, visit our website at www.statcan.ca, and select Publications.

Standards of service to the public

Statistics Canada is committed to serving its clients in a prompt, reliable and courteous manner and in the official language of their choice. To this end, the Agency has developed standards of service which its employees observe in serving its clients. To obtain a copy of these service standards, please contact Statistics Canada toll free at 1-800-263-1136. The service standards are also published on www.statcan.ca under About us > Providing services to Canadians.

Comment obtenir d'autres renseignements

Toute demande de renseignements au sujet du présent produit ou au sujet de statistiques ou de services connexes doit être adressée à : Division de la statistique du travail, Statistique Canada, Ottawa, Ontario, K1A 0T6 (téléphone: 613-951-4090 ou par courriel à travail@statcan.ca).

Pour obtenir des renseignements sur l'ensemble des données de Statistique Canada qui sont disponibles, veuillez composer l'un des numéros sans frais suivants. Vous pouvez également communiquer avec nous par courriel ou visiter notre site Web à www.statcan.ca.

Service national de renseignements	1-800-263-1136
Service national d'appareils de télécommunications pour les malentendants	1-800-363-7629
Renseignements concernant le Programme des services de dépôt	1-800-700-1033
Télécopieur pour le Programme des services de dépôt	1-800-889-9734
Renseignements par courriel	infostats@statcan.ca
Site Web	www.statcan.ca

Renseignements pour accéder au produit

Le produit n° 72-002-XIB au catalogue est disponible gratuitement sous format électronique. Pour obtenir un exemplaire, il suffit de visiter notre site Web à www.statcan.ca et de choisir la rubrique Publications.

Normes de service à la clientèle

Statistique Canada s'engage à fournir à ses clients des services rapides, fiables et courtois, et ce, dans la langue officielle de leur choix. À cet égard, notre organisme s'est doté de normes de service à la clientèle qui doivent être observées par les employés lorsqu'ils offrent des services à la clientèle. Pour obtenir une copie de ces normes de service, veuillez communiquer avec Statistique Canada au numéro sans frais 1-800-263-1136. Les normes de service sont aussi publiées dans le site www.statcan.ca sous À propos de nous > Offrir des services aux Canadiens.



Statistics Canada
Labour Statistics Division

Employment, Earnings and Hours

June 2006

Statistique Canada
Division de la Statistique du travail

Emploi, gains et durée du travail

Juin 2006

Published by authority of the Minister
responsible for Statistics Canada

© Minister of Industry, 2006

All rights reserved. The content of this electronic publication may be reproduced, in whole or in part, and by any means, without further permission from Statistics Canada, subject to the following conditions: that it be done solely for the purposes of private study, research, criticism, review or newspaper summary, and/or for non-commercial purposes; and that Statistics Canada be full acknowledged as follows: Source (or "Adapted from", if appropriate): Statistics Canada, year of publication, name of product, catalogue number, volume and issue numbers, reference period and page(s). Otherwise, no part of this publication may be reproduced, stored in a retrieval system or transmitted in any form, by any means—electronic, mechanical or photocopy—or for any purposes without prior written permissions of Licensing Services, Client Services Division, Statistics Canada, Ottawa, Ontario, Canada K1A 0T6.

August 2006

Catalogue no. 72-002-XIB, Vol. 84 no. 6
ISSN 1496-0583

Frequency: Monthly

Ottawa

Note of appreciation

Canada owes the success of its statistical system to a long-standing partnership between Statistics Canada, the citizens of Canada, its businesses, governments and other institutions. Accurate and timely statistical information could not be produced without their continued cooperation and goodwill.

Publication autorisée par le ministre
responsible de Statistique Canada

© Ministre de l'Industrie, 2006

Tous droits réservés. Le contenu de la présente publication électronique peut être reproduit en tout ou en partie, et par quelque moyen que ce soit, sans autre permission de Statistique Canada, sous réserve que la reproduction soit effectuée uniquement à des fins d'étude privée, de recherche, de critique, de compte rendu ou en vue d'en préparer un résumé destiné aux journaux et/ou à des fins non commerciales. Statistique Canada doit être cité comme suit : Source (ou << Adapté de >>, s'il y a lieu) : Statistique Canada, année de publication, nom de produit, numéro au catalogue, volume et numéro, période de référence et page(s). Autrement, il est interdit de reproduire le contenu de la présente publication, ou de l'emmagasiner dans un système d'extraction, ou de le transmettre sous quelque forme ou par quelque moyen que ce soit, reproduction électronique, mécanique, photographique, pour quelque fin que ce soit, sans l'autorisation écrite préalable des Services d'octroi de licences, Division des services à la clientèle, Statistique Canada, Ottawa, Ontario, Canada K1A 0T6.

Août 2006

N° 72-002-XIB au catalogue, vol. 84, n° 6
ISSN 1496-0583

Périodicité : mensuelle

Ottawa

Note de reconnaissance

Le succès du système statistique du Canada repose sur un partenariat bien établi entre Statistique Canada et la population, les entreprises, les administrations canadiennes et les autres organismes. Sans cette collaboration et cette bonne volonté, il serait impossible de produire des statistiques précises et actuelles.

Notes

Data for the current month are preliminary estimates and are subject to revision in the next issue of this publication.

Data contained in this publication (unless otherwise specified) are not seasonally adjusted.

Symbols

The following standard symbols are used in Statistics Canada publications:

- .. figures not available.
- ... figures not appropriate or not applicable.
- nil or zero.
- - amount too small to be expressed.
- P preliminary figures.
- R revised figures.
- X confidential to meet secrecy requirements of the Statistics Act.

Note on CANSIM

The data published in Employment, Earnings and Hours (Catalogue No. 72-002-XIB) are also available in machine readable form through CANSIM (Canadian Socio-Economic Information Management System). Users interested in accessing data via CANSIM should contact one of Statistics Canada's regional centres at the numbers listed on the inside front cover of this publication, or contact the Marketing division, Statistics Canada, R. H. Coats Building, Ottawa, Ontario, K1A 0T6 1-800-263-1136.

Design your own table

Design your own table to order Employment, Earnings and Hours data in the detail you need. All data collected by the survey can be custom tabulated to meet your particular data needs. A consultant will help you custom design your tabulation. Our office is open from 8:00 A.M. to 4:30 P.M..

Telephone: (613) 951-4090
Facsimile: (613) 951-4087
Internet: labour@statcan.ca

The paper used in this publication meets the minimum requirements of American National Standard for Information Sciences - Permanence of Paper for Printed Library Materials, ANSI Z39.48 -1984.

Notes

Les données du mois le plus récent sont des estimations préliminaires et seront révisées lors de la prochaine parution de cette publication.

À moins d'avis contraire, les données paraissant dans cette publication sont non désaisonnalisées.

Signes conventionnels

Les signes conventionnels suivants sont employés uniformément dans les publications de Statistique Canada:

- .. nombres indisponibles.
- ... n'ayant pas lieu de figurer.
- néant ou zéro.
- - nombre infimes.
- P nombres provisoires.
- R nombres rectifiés.
- X confidentiel en vertu des dispositions de la Loi sur la statistique relative au secret.

Note concernant CANSIM

Les données qui sont publiées dans L'Emploi, gains et durée du travail (n 72-002-XIB au catalogue) peuvent être obtenues sous forme lisible par machine de CANSIM (Système Canadien d'information socio-économique). Les utilisateurs voulant obtenir des chiffres par l'intermédiaire de CANSIM peuvent contacter un des centres de consultation de Statistique Canada dont les numéros de téléphone figurent à l'endos du couvert de cette publication ou en communiquant directement avec la division de marketing, Statistique Canada, Immeuble R.H. Coats, Ottawa, Ontario, K1A 0T6 1-800-263-1136.

Commandez votre propre tableau

Commandez votre propre tableau des données de l'emploi, de la rémunération et des heures de travail, selon de détail désiré. Toutes les données recueillies par l'enquête peuvent être totalisées selon vos besoins. Un consultant est disponible pour vous aider à créer votre propre tableau. Notre bureau est ouvert entre 8:00 et 16:30 heures.

Téléphone: (613) 951-4090
Télécopieur: (613) 951-4087
Internet: travail@statcan.ca

Le papier utilisé dans la présente publication répond aux exigences minimales de l'American National Standard for Information Sciences - "Permanence of Paper for Printed Library Materials", ANSI Z39.48-1984.

Survey Overview

The monthly Survey of Employment, Payrolls and Hours (SEPH) is designed to provide monthly estimates to measure levels and month-to-month trends of payroll employment paid hours and earnings. The data are compiled at detailed industrial levels for Canada, provinces and territories.

Methodology

Target population

The target population is composed of all employers in Canada, except those primarily involved in agriculture, fishing and trapping, private household services, religious organisations and the military personnel of the defence services. SEPH draws its samples from the Business Register (BR) maintained by the Business Register Division of Statistics Canada and from a list of all businesses registered in Canada Revenue Agency's Business Number program with one or more active payroll deduction accounts.

The Business Register is a list of all businesses in Canada and is updated each month using data from various surveys, business profiling and administrative data. The Business number is a unique identifier assigned by Canada Revenue Agency to business participating in one or more of the following programs: Payroll Deduction, Goods and Services Tax, Importer and Exporter Tax and Corporation Tax. The payroll deduction source includes all employers with remittances for employee income taxes, CPP/QPP and Employment Insurance contributions.

The statistics contained in this publication are based on:

- Census of administrative records for all employers establishments that are in-scope for the survey and are present on the Business Register. The monthly payroll and employment estimates are derived from the administrative source.
- A sample survey "Business Payrolls Survey (BPS)" is conducted monthly to collect data by a CATI (Computer Assisted Telephone Interviews) collection system to estimate SEPH variables not available on administrative records. The estimates derived from the administrative source are combined with the results of the BPS to produce estimates for the full range of SEPH variables.

Aperçu de l'enquête

L'Enquête sur l'emploi, la rémunération et les heures (EERH), a pour objet de mesurer les niveaux et les tendances mensuelles des salariés inscrits sur les listes de paye, des heures rémunérées et de la rémunération. Les estimations sont compilées pour des niveaux détaillés de la classification industrielle pour le Canada, les provinces et les territoires.

Méthodologie

Population cible

La population cible comprend tous les employeurs au Canada, sauf ceux dont les activités relèvent des secteurs de l'agriculture, de la pêche et du piégeage, des services domestiques aux ménages privés, des organismes religieux et du personnel militaire des services de la défense. Les échantillons de l'EERH sont tirés à partir du Registre des entreprises (RE) dont la mise à jour est faite par la Division du registre des entreprises de Statistique Canada, ainsi que d'une liste de toutes les entreprises ayant au moins un compte actif de retenues sur la paye et qui sont enregistrées auprès du programme Numéro d'entreprise de l'Agence du revenu du Canada.

Le Registre des entreprises consiste en une liste de toutes les entreprises au Canada. La mise à jour est faite mensuellement à l'aide des résultats obtenus de différentes enquêtes, de profils d'entreprises et de données administratives. Le Numéro d'entreprise est un identificateur unique assigné par l'Agence du revenu du Canada aux entreprises participant à un ou plus des programmes suivants: le programme des retenues sur la paye, la taxe sur les biens et les services, la taxe auprès des importateurs et des exportateurs et l'impôt auprès des sociétés. Le programme de retenues sur la paye inclut tous les employeurs qui effectuent des remises d'impôt sur le revenu, des cotisations au RPC/RRQ ainsi que des cotisations d'assurance emploi pour leurs employés.

Les statistiques comprises dans la présente publication sont fondées sur:

- un recensement des dossiers administratifs pour tous les établissements dans le champ de l'enquête ayant des employés et qui sont sur le Registre des entreprises. Le nombre total de salariés inscrits sur les listes de paye et la rémunération mensuelle sont calculés à partir des dossiers administratifs.
- une enquête échantillon l'Enquête sur la rémunération auprès des entreprises (ERE) est effectuée chaque mois en vue de recueillir des données par ITAO (Interview téléphonique assistée par ordinateur) afin de permettre le calcul des variables de l'EERH non disponibles sur les dossiers administratifs. Les estimations obtenues à partir des dossiers administratifs sont combinées aux résultats de l'ERE en vue de produire des estimations pour la totalité des variables de l'EERH.

• The administrative data come from 2 questions that were added to the Canada Revenue Agency's remittance form (PD7). Note that employers who remit less than \$15,000 monthly in income tax withholdings, Canada/Quebec Pension Plan contributions and Employment Insurance premiums need to remit only once a month while all others are required to remit twice or more monthly. In addition, beginning with October 1997, employers remitting a total of \$12,000 or less per year are allowed to send their payroll deductions to Canada Revenue Agency on a quarterly basis.

Terms and Definitions

Enterprise: An enterprise is any business or institution whether incorporated or not; it comprises sole proprietorships, partnerships, companies and other forms of organizations. An enterprise is considered to be simple if all its establishments operate in the same province/industry classification; otherwise, an enterprise is classified as complex.

Establishment: For statistical purposes it is the smallest entity capable of reporting statistics of economic production, typically a factory, a mine, a store or a similar unit.

Industrial coverage: The SEPH survey covers of all industries in Canada, except those primarily involved in agriculture, fishing and trapping, private household services, religious organisations and the military personnel of the defence services.

Industry classifications: the North American Industrial Classification System 2002 (NAICS 2002) is based on the supply side or on production oriented principles. Each establishment is assigned an industry code according to the NAICS 2002. A description of the various industries and groups of industries is contained in the "North American Industrial Classification System "manual, Catalogue #12-501XPE. For analytical purposes, we have created special groupings that are not part of the NAICS 2002 classification.

Special industry groupings:

Industrial aggregate including unclassified (00-91N) represents the sum of all the industries included in the survey. Since March 1994, the employment estimates for the industrial aggregate include the unclassified businesses (0000). The variables earnings and hours excludes unclassified.

Unclassified businesses (0000) represents the businesses that have not yet been classified to a NAICS 2002, a province or to a territory. This industry is available since March 1994. Data for this industry are calculated only for employment for all employees. All other variables are not compiled for this industry.

• Les données administratives proviennent de 2 questions qui ont été ajoutées au formulaire des retenues sur la paye (PD7) de l'Agence du revenu du Canada. Veuillez noter que les employeurs qui versent moins de 15 000 \$ par mois en retenues d'impôt, en contributions au fonds de pension du Canada, au Régime des rentes du Québec et en primes d'assurance-emploi, n'effectuent qu'un versement mensuel tandis que les autres font 2 versements ou plus par mois. De plus, depuis octobre 1997, les employeurs ayant un maximum total de 12 000 \$ ou moins en retenues sur la paye par année peuvent faire des versements sur une base trimestrielle à l'Agence du revenu du Canada.

Termes et définitions

Entreprise: Toute entreprise commerciale ou institution, constituée ou non en société; il peut s'agir d'une entreprise à propriétaire unique, d'une association, d'une société ou d'une autre forme d'organisation. Une entreprise est qualifiée de simple si tous ses établissements se trouvent dans la même province/classification industrielle; autrement, une entreprise est considérée comme complexe.

Établissement: À des fins statistiques, l'établissement est la plus petite unité pouvant fournir des données sur la production économique, telle: une usine, une mine, un magasin ou une unité.

Couverture industrielle: L'EERH comprend tous les différentes industries au Canada, sauf ceux dont les activités relèvent des secteurs de l'agriculture, de la pêche et du piégeage, des services domestiques aux ménages privés, des organismes religieux et du personnel militaire des services de la défense.

Classement par activité économique: L'EERH utilise le Système de classification des industries de l'Amérique du Nord 2002 (SCIAN 2002) qui est fondé sur des principes de l'offre ou de la production. Un code d'activité économique tiré du SCIAN 2002 est attribué à chaque établissement. Les industries et les différents groupes industriels sont décrits dans le manuel «Système de classification des industries de l'Amérique du Nord» au catalogue 12-501XPF. À des fins analytiques, nous avons créé des groupes spéciaux qui ne figurent pas dans le SCIAN 2002.

Regroupements spéciaux d'industries:

Ensemble des industries y compris les entreprises non classifiées (00-91N) représente la somme de toutes les industries visées par l'enquête. Depuis mars 1994, l'emploi pour l'ensemble des industries comprend les entreprises non classifiées (0000). La rémunération et les heures exclut les non classifiées.

Les entreprises non classifiées (0000) représentent des entreprises n'ayant pas été identifiées au SCIAN 2002. Cette industrie est disponible depuis mars 1994. Les estimations pour cette industrie sont disponibles pour l'emploi pour l'ensemble des salariés, toutes les autres variables ne sont pas calculées pour cette industrie.

Goods-producing industries (11-33N) comprise forestry, mining, utilities, construction and manufacturing.

Service-producing industries (41-91N) consists of trade, transportation and warehousing, information and cultural industries, finance and insurance, real estate and rental and leasing, professional, scientific and technical services, management of companies and enterprises, administrative and support, waste management and remediation services, educational services, health care and social assistance, arts, entertainment and recreation, public administration (except for military personnel and other government services) and other services (except religious organizations and private households).

Durable goods manufacturing (321N) includes wood products manufacturing (321), non-metallic mineral products manufacturing (327), primary metal manufacturing (331), fabricated metal products manufacturing (332), machinery manufacturing (333), computer and electronic products manufacturing (334), electrical equipment, appliances and components manufacturing (335), transportation equipment manufacturing (336), furniture and related products manufacturing (337) and miscellaneous manufacturing (339).

Non-durable goods manufacturing (311N) is the sum of food manufacturing (311), beverage and tobacco products manufacturing (312), textiles mills (313), textile products mills (314), Clothing manufacturing (315), leather and applied products manufacturing (316), paper manufacturing (322), printing and related support activities (323), petroleum and coal products manufacturing (324), chemical manufacturing (325), and plastics and rubber products manufacturing (326).

Education special aggregation (611N) includes elementary and secondary schools (6111), community college and CEGEP(s) (6112), universities (6113), business schools and computer management training (6114) and technical and trade schools (6115).

Public Administration (91) contains only the establishments engaged in activities that are governmental in character and those serving as internal service agencies of the public service. Government owned establishments primarily engaged in activities assigned to other industries are classified in those industries along with similar establishments owned by non-government bodies. Therefore, data included in this industry division do not represent the actual number of persons employed by government at any level.

Geographic classification: Reporting units are assigned to a province or territory. The statistics contained in this report are based on the 1996 version of the Standard Geographic Classification.

Branche productrice de biens (11-33N) comprend les industries des forêts, des mines, des services publics et de la construction ainsi que la fabrication.

Branche productrice de services (41-91N) englobe le commerce, le transport et l'entreposage, les industries de l'information et de la culture, les finances et les assurances, les services immobiliers et services de location et de location à bail, les services professionnels et de la scientifiques et techniques, les services administratifs, services de soutien, services de gestion des déchets et services d'assainissement, les services d'enseignement, les soins de santé et l'assistance sociale, les arts, les spectacles et les loisirs, l'hébergement et les services de restauration, les administrations publiques (excepté le personnel militaire et les autres services gouvernementaux) et les autres services (sauf les organismes religieux et les ménages privés).

Biens durables des industries manufacturières (321N) comprend la fabrication de produits en bois (321) la fabrication de produits minéraux non métalliques (327), la première transformation des métaux (331), la fabrication de produits métalliques (332), la fabrication de machines (333), la fabrication de produits informatiques et électroniques (334), la fabrication de matériel, d'appareils et de composants électroniques (335), la fabrication de matériel de transport (336), la fabrication de meubles et de produits connexes (337) et les activités diverses de fabrication (339).

Biens non durables des industries manufacturières (311N) englobe la fabrication d'aliments (311), la fabrication de boissons et de produits du tabac (312), les usines de textiles (313), les usines de produits textiles (314), la fabrication de vêtements (315), la fabrication de produits en cuir et de produits analogues (316), la fabrication de papier (322), l'impression et activités connexes (323), la fabrication de produits du pétrole et du charbon (324), a fabrication de produits chimiques (325), et la fabrication de produits en caoutchouc et en plastique (326).

Le groupe spécial sur l'enseignement (611N) comprend les écoles primaires et secondaires (6111), les collèges communautaires et les CÉGEP(s) (6112), les universités (6113), les écoles de commerce et de formation en informatique et en gestion (6114) et les écoles techniques et écoles de métiers (6115).

Administration publique (91) comprend seulement les établissements dont les activités ont un caractère essentiellement gouvernemental et les organismes auxiliaires assurant les services internes de l'état. Les établissements l'activité dominante relève d'autres activités économiques sont classés sous les mêmes rubriques que les établissements privés semblables. Alors, les données publiées pour cette division économique ne représentent pas le nombre réel de personnes employées par les différents pouvoirs publics.

Classement géographique: on attribue les unités déclarantes à une province ou à un territoire. Les statistiques contenues dans le présent document sont fondées sur la Classification géographique type de 1996.

Paid absence: Paid absence includes, statutory holidays, paid holidays, sick leave including industrial injury and personal leave such as bereavement leave, jury duty, etc.

Standard workweek: The hours in the standard work week constitute the average number of hours of work normally scheduled in a work week.

Variables

Employee

The employment is derived from administrative records. Since the data for the different employee categories are not reported on the administrative records, the BPS survey is conducted to estimate ratios needed to calculate those variables

The survey determines an employee as being any person drawing pay for services rendered or for paid absences and for whom the employer must complete a Canada Revenue Agency T-4 Supplementary Form.

The employee concept includes full-time employees, part-time employees (those who regularly work fewer hours than the standard work week of the establishment). It also comprises working owners, directors, partners and other officers of incorporated businesses

The employee concept excludes owners or partners of unincorporated businesses, the self-employed, unpaid family workers, persons working outside Canada, military personnel and casual workers for whom a T-4 is not required. It also excludes those who did not receive any pay from the employer for the entire survey reference period (e.g. persons on strike, persons on unpaid holidays, persons receiving remuneration from and insurance, Workmen's' compensation or other related fund, etc.). However, employees paid for part of the reference period and unemployed or on strike for the rest of this period are included in the survey.

The employees are classified into the following categories:

a) All employees: is the sum of hourly, salaried and other employees

b) Employees paid by the hour: any employee whose basic wage is expressed as an hourly rate.

For Elementary and Secondary schools (6111), Community colleges and CEGEP(s) (6112), Universities (6113) Business schools and Computer management training (6114) and Technical and Trade schools (6115) industries, this category of employment represents **non-teaching Staff**: all employees other than teachers and academic staff i.e. president, vice president librarian, registrar, bursar, accountant, guidance counsellor, laboratory technician, personnel officer, and other services

Congés payés: les congés payés comprennent les jours fériés payés, les vacances, les congés de maladie incluant les congés d'accident du travail payés et les congés pour motifs personnels tels que les congés de deuil et les congés pour service judiciaire, etc.

Semaine normale de travail: les heures d'une semaine normale de travail reflètent la moyenne des heures de travail normalement déterminées pour une semaine.

Variables

Salarié:

L'emploi provient des dossiers administratifs. Toutefois, les renseignements concernant les différents types d'emplois ne sont pas rapportés sur les dossiers administratifs; l'enquête ERE est effectuée en vue de recueillir des données afin de calculer les ratios servant à estimer ces variables.

L'enquête définit un salarié comme étant: toute personne rétribuée pour ses services ou ses absences et pour laquelle l'employeur doit remplir une déclaration T-4 Supplémentaire de l'Agence du revenu du Canada.

Le concept de salarié utilisé dans l'enquête combine les salariés à temps plein et à temps partiel (ceux qui travaillent régulièrement un nombre d'heures inférieur à la semaine normale de travail de l'entreprise). Il désigne aussi les propriétaires, administrateurs, associés et autres dirigeants actifs des entreprises constituées en corporation.

Le concept de salarié exclut les propriétaires et les associés des entreprises non constituées en société, les travailleurs autonomes, les travailleurs familiaux non rémunérés, les personnes travaillant à l'extérieur du Canada et le personnel militaire et les employés occasionnels pour lesquels l'employeur n'est pas tenu de remplir une formule T4. Sont également exclus, les travailleurs n'ayant pas reçu de paye de leur employeur pendant la période de référence de l'enquête (c'est à dire les personnes en grève, en congé non payé, les personnes recevant une rémunération aux termes d'un régime d'assurance, d'une caisse d'indemnisation des accidents au travail ou d'un régime analogue, etc.). Cependant, les travailleurs rémunérés pour une partie de la période de référence et en chômage ou en grève pour le reste de la période sont inclus dans l'enquête.

Les salariés sont classés dans les catégories suivantes:

a) Ensemble des salariés: comprend les salaires rémunérés à l'heure, les employés à salaire fixe ainsi que les autres employés.

b) Salariés rémunérés à l'heure: toute personne dont la rémunération de base est calculée selon un taux horaire.

Pour les écoles primaires et secondaires (6111), les collèges communautaires et les CÉGEP(s) (6112), les universités (6113), les écoles de commerce et de formation en informatique et en gestion (6114) et les écoles techniques et écoles de métiers (6115), cette catégorie d'emploi représente le **personnel non enseignant**: toute personne autre que le personnel enseignant, c'est-à-dire le président, le vice-président, le bibliothécaire, le registraire, le boursier, le comptable, les orienteurs, les techniciens de laboratoire,

(janitor, bus driver etc..).

b) Salaried employees (paid a fixed salary): any employee whose basic remuneration is a fixed amount for at least one week.

For Elementary and Secondary schools (6111), Community colleges and CEGEP(s) (6112), Universities (6113), Business schools and Computer management training (6114) and Technical and Trade schools (6115) industries, this category of employment represents **teaching staff:** those classified as teachers, instructors or academics in the payroll records (e.g. principal, professor, dean, head of department, master, teacher, etc.) whether they teach during the day or evening. Supply or substitute teachers are excluded

c) Other employees: those employees whose basic remuneration is in the form of commissions, piece rates, mileage allowances, ect.

For Elementary and secondary schools (6111), Community colleges and CEGEP(s) (6112), Universities (6113), Business schools and computer management training (6114) and Technical and trade schools (6115) industries, this category of employment represents **Supply or Substitute Teachers:** teachers who are called in to teach whenever their services are needed either to augment the existing staff or as a short-term replacement for a full-time or part-time teacher.

Weekly Payrolls: Weekly payrolls are defined as the portion of gross monthly payrolls that reflect work performed during the reference week. It represents the gross dollar value before deductions for income taxes, employment insurance contributions etc., including regular pay, overtime and a portion of bonuses, commissions and other type of special payments. The payroll concept excludes dollar amounts that are taxable allowances and benefits, certain types of non-wage compensation as well as employer contributions to employment insurance, Canada/Quebec pension plans, provincial medical plans, workers compensation and other welfare plans. Some annual special payments are excluded while other lump sum special payments are adjusted to coincide with the reference week period. The gross monthly payrolls are derived from Administrative records.

Average weekly earnings (including or excluding overtime) for all employees: Average weekly earnings are derived by dividing total weekly payrolls (including or excluding overtime) by the payroll employment.

les agents du personnel et les autres services (concierge, chauffeur autobus etc..).

b) Employés (payés à salaire fixe): toutes personnes dont la rémunération de base constitue une somme fixe versée pour au moins une semaine

Pour les écoles primaires et secondaires (6111), les collèges communautaires et les CÉGEP(s) (6112), les universités (6113), les écoles de commerce et de formation en informatique et en gestion (6114) et les écoles techniques et écoles de métiers (6115), cette catégorie représente le **personnel enseignant:** tout travailleur classé comme enseignant ou chargé de cours dans les dossiers du service de la paye (directeur, professeurs, doyens, chefs de département, maîtres, enseignants, etc...), qu'il enseigne le jour ou le soir. Les suppléants ou remplaçants sont exclus

d) Autres salariés : toute personne dont la rémunération de base se présente sous forme de commissions, de salaire à la pièce, d'indemnités de millage, etc..

Pour les écoles primaires et secondaires (6111), les collèges communautaires et les CÉGEP(s) (6112), les universités (6113), les écoles de commerce et de formation en informatique et en gestion (6114) et les écoles techniques et écoles de métiers (6115), cette catégorie d'emploi représente le personnel suppléant ou remplaçant: enseignants appelés à se présenter au travail lorsqu'on a besoin de leurs services soit pour accroître le personnel existant, soit pour remplacer pendant une courte période un enseignant à temps plein ou à temps partiel.)

Rémunération hebdomadaire brute: La rémunération mensuelle brute est définie comme étant la partie de la rémunération hebdomadaire brute qui reflète le travail accompli durant la semaine de référence. Ça représente la valeur brute en dollars avant les déductions pour l'impôt sur le revenu, les contributions à l'assurance emploi etc..., incluant le salaire régulier, le surtemps et la partie bonis, commissions et tout autres types de paiements spéciaux. Le concept sur la rémunération, ne comprend pas les montants en dollars qui représentent des allocations et des avantages imposables, certains types d'indemnités non salariales ainsi que les cotisations patronales à l'assurance emploi, au Régime de pension du Canada ou au Régime des rentes du Québec, aux régimes d'assurance-maladie provinciaux, aux caisses d'indemnisation des accidents du travail et à d'autres régimes de prévoyance. Les paiements annuels spéciaux sont exclus tandis que les paiements forfaitaires spéciaux sont rajustés de façon à coïncider avec la semaine de référence. La rémunération mensuelle brute provient des dossiers administratifs.

Rémunération hebdomadaire moyenne (incluant ou excluant le temps supplémentaire) pour l'ensemble des salariés: La rémunération hebdomadaire moyenne est calculée en divisant la masse salariale brute imposable (incluant ou excluant le temps supplémentaire) par le nombre de salariés inscrits sur la liste de paye.

Average hourly earnings (including or excluding overtime) for hourly paid employees: Average hourly earnings for hourly paid employees is obtained by dividing the total weekly payrolls (including or excluding overtime) by the total number of weekly hours (including or excluding overtime).

Average hourly earnings (including or excluding overtime) for salaried employee: Average hourly earnings is derived by dividing the total weekly payrolls (including or excluding overtime) by the number of paid hours.

Average weekly hours (including or excluding overtime) for hourly paid employees: Average weekly hours are obtained by dividing the total paid weekly hours (including or excluding overtime) by the number of hourly paid employees.

Average weekly hours for salaried employees: Average weekly hours are obtained by dividing the total paid weekly hours by the number of salaried employees.

Total hours paid for hourly paid employees (including or excluding overtime): Total paid hours are defined as all hours paid (including or excluding) overtime hours plus hours of paid absence.

Total hours paid for salaried employees: Total hours paid are obtained by multiplying the average Standard work week hours (note that this variable does not include overtime) by the number of salaried employees.

SEPH DATA BY SIZE OF ENTERPRISES

On a quarterly and annual basis, SEPH produces estimates for employment, average weekly earnings and hours by employment size of enterprises for Canada, the provinces and territories. Provincial and territorial employment is thus allocated to the size of employment of the enterprise in Canada. The employment size of an enterprise is calculated as an average of the monthly employment levels reported for the reference period. The data is produced at the sector level of the North American 2002 Industrial classification and for the Industrial aggregate level.

Rémunération horaire moyenne (incluant ou excluant le temps supplémentaire) pour les salariés rémunérés à l'heure: La rémunération horaire moyenne pour les salariés rémunérés à l'heure est calculée en divisant la masse salariale brute imposable (incluant ou excluant le temps supplémentaire) par le nombre d'heures hebdomadaires travaillées (incluant ou excluant le temps supplémentaire).

Rémunération horaire moyenne (incluant ou excluant le temps supplémentaire) pour les employés à salaire fixe: la rémunération horaire moyenne pour les employés à salaire fixe est calculée en divisant la masse salariale brute imposable (incluant ou excluant le temps supplémentaire) par le nombre d'heures hebdomadaires travaillées.

Heures hebdomadaires moyennes (incluant ou excluant le temps supplémentaire) pour les salariés rémunérés à l'heure: les heures hebdomadaires moyennes sont obtenues en divisant le nombre total d'heures hebdomadaires rémunérées (incluant ou excluant le temps supplémentaire) par le nombre de salariés rémunérés à l'heure.

Heures hebdomadaires moyennes pour les employés à salaire fixe: les heures hebdomadaires moyennes sont obtenues en divisant le nombre total d'heures hebdomadaires rémunérées par le nombre d'employés à salaire fixe.

Heures totales rémunérées pour les salariés rémunérés à l'heure (incluant ou excluant le temps supplémentaire): le nombre total d'heures rémunérées est défini comme étant toutes les heures payées (incluant ou excluant le temps supplémentaire) et les heures d'absence payées.

Heures totales rémunérées pour les employés à salaire fixe: le nombre total d'heures rémunérées est calculé en multipliant le nombre moyen d'heures de travail d'une semaine normale (cette variable n'inclut pas le temps supplémentaire) de travail par le nombre d'employés à salaire fixe.

DONNÉES PAR TAILLE D'ENTREPRISES DE L'EERH

Sur une base trimestrielle et annuelle, l'EERH produit des estimations par taille d'entreprise selon l'emploi pour l'ensemble des salariés, la rémunération hebdomadaire moyenne et les heures rémunérées pour le Canada les provinces et les territoires. Par conséquent, la taille des entreprises pour les provinces et territoires est déterminée selon la taille de l'entreprise (emploi) du Canada. La taille de l'entreprise est calculée à partir de la moyenne des niveaux d'emploi mensuels de la période de référence. Les données sont produites pour les secteurs industriels du Système de la classification industrielle de l'Amérique du Nord 2002 ainsi que pour l'ensemble des industries.

The employment sizes are:

0 to 4 employees,
5 to 19,
20 to 49,
50 to 99,
100-299,
300-499
500 and plus
All sizes

SEPH also produces data by for the following sizes:

0 – 49
50 to 299
300 and plus

The data produced by size of enterprises will generally be more volatile than the estimates produced for the SEPH monthly production. For example, the levels published for smaller size of employment cells may be affected by the movements of enterprises from one size to another from quarter to quarter. Other events such as strike, temporary closures, and changes in the enterprise structures on the Business Register will also cause volatility to the more detailed sizes series. In addition, data by size produced for quarters prior to year 2001 should be used with caution since they were estimated from the previous production based on the SIC-1980 and backcasted on the new NAICS classification. It should be noted that while the data by employment can be a useful research tool, it should not be used in contract escalation because of the potential for higher level volatility associated with this product.

Les tailles d'emploi sont:

0 à 4 salariés,
5 à 19,
20 à 49,
50 à 99,
100-299,
300-499,
500 et plus,
Toutes les tailles.

L'EERH produit aussi des données pour les tailles suivantes:

0 – 49
50 à 299
300 et plus

Les données désagrégées par taille d'entreprises sont généralement plus volatiles que les estimations de l'EERH produite mensuellement. Par exemple, les estimations publiées par taille d'entreprises peuvent être affectées par les mouvements d'entreprises passant d'une taille à une autre, d'un trimestre à l'autre. D'autres événements comme des grèves, des fermetures provisoires, des changements dans la structure des entreprises sur le Registre des entreprises causeront aussi de la volatilité dans les séries par taille d'entreprise. De plus, les données trimestrielles par taille produites pour l'année 2000 doivent être utilisées avec prudence puisqu'elles ont été dérivées à partir des données basées sur le CTI-1980 et révisées pour refléter la nouvelle classification SCIAN. Il faut noter que même si les données par taille d'entreprises est un excellent outil de recherche, l'usage de ces données détaillées dans des clauses d'indexation de contrat est déconseillé à cause de la volatilité potentiellement plus importante associée à ces estimations.

**Release Dates for the Survey of Employment, Payrolls and Hours /
Dates de diffusion pour l'Enquête sur l'emploi la rémunération et les heures****Reference Period /
Période de référence**

January – janvier / 2006
February – février
March – mars
April – avril
May – mai
June – juin
July – juillet
August – août
September – septembre
October – octobre
November – novembre
December – décembre

**Release Dates /
Dates de diffusion**

March – 29 – mars / 2006
April – 28 – avril
May – 29 – mai
June – 29 – juin
July – 31 – juillet
August – 28 – août
September – 28 – septembre
October – 30 – octobre
November – 29 – novembre
December – 21 – décembre
January – 29 – janvier / 2007
February – 26 – février

Table of Contents

Table des matières

Highlights

The average weekly earnings of payroll employees for June was \$747.16 (seasonally adjusted), down \$2.89 (-0.4%) from May.

Faits saillants

La rémunération hebdomadaire moyenne pour les salariés inscrits sur les listes de paie a baissé de 2,89 \$ (-0,4 %) entre mai et juin pour s'établir à 747,16 \$ (données désaisonnalisées).

Table

1 Seasonally Adjusted Estimates of Employment, for All Employees, for Selected Industries, Canada, Provinces and Territories, (2002-2006).

2 Seasonally Adjusted Estimates of Average Weekly Earnings, for All Employees, for Selected Industries, Canada, Provinces and Territories, (2002-2006).

3 Fixed-weighted Indexes (1996=100) of Average Hourly Earnings, for All Employees, for Selected Industries, Canada, Provinces and Territories, (2002-2006).

4 Number of Industries Showing Year-Over-Year Increases in Employment, for Selected Industries, Canada, (2002-2006).

5 Estimates of Employment, Payrolls and Average Weekly Earnings, for All Employees, by Industry, Canada, Provinces and Territories.

6 Estimates of Employment, Average Hourly Earnings and Hours, for Employees Paid by the Hour, by Industry, Canada, Provinces and Territories.

7 Estimates of Employment, Average Hourly Earnings and Hours, for Salaried Employees, by Industry, Canada, Provinces and Territories.

8 Historical Estimates of Employment, for All Employees, Industrial Aggregate, Canada, Provinces and Territories, (1991-2006).

Tableau

1 Estimations désaisonnalisées de l'emploi, pour l'ensemble des salariés, pour une sélection d'industries, Canada, provinces et territoires, (2002-2006).

2 Estimations désaisonnalisées de la rémunération hebdomadaire moyenne, pour l'ensemble des salariés, pour une sélection d'industries, Canada, provinces et territoires, (2002-2006).

3 Indices à pondération fixe (1996=100) de la rémunération horaire moyenne, pour l'ensemble des salariés, pour une sélection d'industries, Canada, provinces et territoires, (2002-2006).

4 Nombre d'industries démontrant des augmentations d'emploi d'une année à l'autre, pour une sélection d'industries, Canada, (2002-2006).

5 Estimations de l'emploi, de la rémunération brute et de la rémunération hebdomadaire moyenne, pour l'ensemble des salariés, par industrie, Canada, provinces et territoires.

6 Estimations de l'emploi, de la rémunération horaire moyenne et des heures, pour les salariés rémunérés à l'heure, par industrie, Canada, provinces et territoires.

7 Estimations de l'emploi, de la rémunération horaire moyenne et des heures, pour les employés, par industrie, Canada, provinces et territoires.

8 Séries historiques des estimations de l'emploi, pour l'ensemble des salariés, ensemble des industries, Canada, provinces et territoires, (1991-2006).

Table of Contents

Table des matières

9 Historical Estimates of Average Weekly Earnings, for All Employees, Industrial Aggregate, Canada, Provinces and Territories, (1991-2006).

9 Séries historiques des estimations de la rémunération hebdomadaire moyenne, ensemble des salariés, l'ensemble des industries, Canada, provinces et territoires, (1991-2006).

10 Quarterly and Annual Estimates of Employment by Enterprise Size of Employment, for All Employees, for Selected Industries, Canada, Provinces and Territories, (2002-2006).

10 Estimations trimestrielles et annuelles de l'emploi par taille d'entreprise selon l'emploi, pour l'ensemble des salariés pour une sélection d'industries, Canada, provinces et territoires, (2002-2006).

11 Quarterly and Annual Estimates of Average Weekly Earnings by Enterprise Size of Employment, for All Employees, for Selected Industries, Canada, Provinces and Territories, (2002-2006).

11 Estimations trimestrielles et annuelles de la rémunération hebdomadaire moyenne, par taille d'entreprise selon l'emploi, pour l'ensemble des salariés pour une sélection d'industries, Canada, provinces et territoires, (2002-2006).

12 Quarterly and Annual Estimates of Average Weekly Hours by Enterprise Size of Employment, for Hourly Paid Employees, for Selected Industries, Canada, Provinces and Territories, (2002-2006).

12 Estimations trimestrielles et annuelles des heures hebdomadaires moyennes, par taille d'entreprise selon l'emploi, pour les salariés rémunérés à l'heure pour une sélection d'industries, Canada, provinces et territoires, (2002-2006).

Annex

Annexe

1 Questionnaire (English) of the Business Payrolls Survey. Page 502.

1 Questionnaire (français) de l'Enquête sur la rémunération auprès des entreprises. Page 504.

2 Administrative Survey Response Rates for Employment. Page 506.

2 Taux de réponse sur l'emploi de l'enquête administrative. Page 506.

Highlights

June 2006 (preliminary)

Faits saillants

Juin 2006 (données provisoires)

Employment, earnings and hours

The average weekly earnings of payroll employees for June was \$747.16 (seasonally adjusted), down \$2.89 (-0.4%) from May. This leaves the year-to-date growth in earnings at 3.8%. This annual rate of change is obtained by comparing the average weekly earnings of the first 6 months of 2006 with the average of the same months of 2005.

In Canada's largest industrial sectors, year-to-date earnings increased by 9.4 % for accommodation and food services, 5.4 % for educational services, 5.2 % for health and social assistance, 3.7% for retail trade, 3.3% for public administration, and 3.1% for manufacturing.

The number of payroll employees in Canada increased by 45,300 (+0.3%) from May to June, bringing the total number of payroll jobs to 14,041,300. By province, the largest percent increases were in Alberta (+1.0%), and Quebec (+0.6%). The largest decreases were in Newfoundland and Labrador (-1.3%) and Prince Edward Island (-0.8%).

Nationally, payroll employment has increased by 169,000 jobs since the beginning of 2006.

The average hourly earnings for hourly paid employees dipped down 0.2% in June, to \$18.35.

The average weekly hours for hourly paid employees had a slight decline of 0.3% in June, to 32.2 hours.

Emploi, gains et durée du travail

La rémunération hebdomadaire moyenne pour les salariés inscrits sur les listes de paie a baissé de 2,89 \$ (-0,4 %) entre mai et juin pour s'établir à 747,16 \$ (données désaisonnalisées). La croissance cumulative annuelle pour l'année s'est élevée à 3,8 %. Ce taux annuel de variation a été calculé en comparant la rémunération hebdomadaire moyenne des six premiers mois de 2006 avec celle de la même période en 2005.

Dans les grands secteurs industriels au Canada, la croissance cumulative annuelle de la rémunération a été de 9,4 % pour l'hébergement et les services de restauration, de 5,4 % pour les services d'enseignement, de 5,2 % pour les soins de santé et l'assistance sociale, de 3,7 % pour le commerce de détail, de 3,3 % pour l'administration publique et de 3,1 % pour la fabrication.

Au Canada, le nombre de salariés inscrits sur les listes de paie a connu une hausse de 45 300 salariés (+0,3 %) entre mai et juin pour s'établir à 14 041 300 salariés. À l'échelon provincial, les plus importantes augmentations en pourcentage ont été observées en Alberta (+1,0 %) et au Québec (+0,6 %). Les plus importantes baisses ont été enregistrées à Terre-Neuve-et-Labrador (-1,3 %) ainsi qu'à l'Île-du-Prince-Édouard (-0,8 %).

À l'échelle nationale, le nombre de salariés inscrits sur les listes de paie a progressé de 169 000 depuis le début de 2006.

La rémunération horaire moyenne des salariés rémunérés à l'heure a légèrement baissée de 0,2 % en juin pour s'établir à 18,35 \$.

Les heures hebdomadaires moyennes des salariés rémunérés à l'heure ont diminué faiblement de 0,3% en juin, soit à 32,2 heures.

Table 1

Tableau 1

Seasonally Adjusted Estimates of Employment, for All Employees, for Selected Industries, Canada, Provinces and Territories, (2001-2006).

Estimations désaisonnalisées de l'emploi, pour l'ensemble des salariés, pour une sélection d'industries, Canada, provinces et territoires, (2001-2006).

In June there were 14,041,300 payroll employees, an increase of 45,300 from May and the year over year increase in employment is 2.1 % (+288,300). For the year over year payroll employees, there was an increase in service-producing industries of 265,500 while the goods producing industries increased by 21,500.

En juin, le nombre total de salariés inscrits sur les listes de paie s'est établi à 14 041 300 salariés une hausse de 45 300 salariés par rapport à mai et d'une année à l'autre l'augmentation est de 2,1 % (+288 300). L'emploi d'une année à l'autre de la branche productrice de services a augmenté de 265 500 salariés tandis que le nombre de salarié de la branche productrice de biens a augmenté de 21 500.

	Page
<u>Canada</u>	<u>2</u>
<u>Provinces and Territories / Provinces et territoires</u>	<u>4</u>

Table 1

Seasonally Adjusted Estimates of Employment (in thousands),
for All Employees, for Selected Industries, Canada, Provinces
and Territories.

Tableau 1

Estimations désaisonnalisées de l'emploi (en milliers), pour
l'ensemble des salariés, pour une sélection d'industries,
Canada, provinces et territoires.

NAICS 2002	Industry	Jan. - Janv.	Feb. - Fév.	March - Mars	April - Avril	May - Mai	June - Juin	July - Juillet	August - Août	Sept. - Sept.	Oct. - Oct.	Nov. - Nov.	Dec. - Déc.
SCIAN 2002	Industrie	Jan. - Janv.	Feb. - Fév.	March - Mars	April - Avril	May - Mai	June - Juin	July - Juillet	August - Août	Sept. - Sept.	Oct. - Oct.	Nov. - Nov.	Dec. - Déc.
CANADA													
00-91N Industrial aggregate (including unclassified) - Ensemble des industries y compris les entreprises non classifiées													
	2002	12,824.2	12,858.7	12,891.2	12,952.9	13,022.4	13,039.8	13,089.8	13,170.9	13,172.1	13,223.9	13,258.4	13,273.0
	2003	13,283.0	13,310.3	13,319.4	13,314.9	13,369.4	13,314.9	13,341.2	13,337.9	13,291.2	13,367.6	13,371.3	13,424.8
	2004	13,422.3	13,421.9	13,446.3	13,466.3	13,477.4	13,529.4	13,542.0	13,500.7	13,559.7	13,570.7	13,602.6	13,643.5
	2005	13,633.3	13,647.1	13,660.2	13,690.8	13,697.1	13,753.0	13,751.6	13,754.1	13,799.4	13,799.1	13,856.0	13,872.3
	2006	13,887.4	13,920.3	13,937.4	13,957.7	13,996.0	14,041.3
11-91N Industrial aggregate (excluding unclassified) - Ensemble des industries sauf les entreprises non classifiées													
	2002	12,752.8	12,787.7	12,818.3	12,875.7	12,941.7	12,962.2	13,012.9	13,090.7	13,088.5	13,138.8	13,173.3	13,200.0
	2003	13,192.5	13,220.6	13,225.0	13,220.2	13,268.9	13,209.5	13,226.3	13,224.1	13,169.4	13,240.4	13,242.4	13,306.8
	2004	13,278.3	13,272.3	13,293.4	13,313.0	13,314.5	13,362.6	13,377.3	13,339.3	13,385.1	13,390.8	13,415.8	13,468.4
	2005	13,436.4	13,444.6	13,453.2	13,472.9	13,465.2	13,535.1	13,529.3	13,544.8	13,585.2	13,588.5	13,642.9	13,668.5
	2006	13,672.5	13,699.1	13,724.7	13,745.3	13,780.7	13,820.4
11-33N Goods producing industries - Branche productrice de biens													
	2002	2,945.0	2,946.2	2,960.1	2,960.1	2,964.0	2,968.4	2,987.0	3,001.8	3,001.1	3,006.5	3,025.7	3,028.5
	2003	3,019.3	3,035.8	3,022.8	3,020.2	3,042.7	3,019.6	3,012.9	3,007.8	2,996.5	3,006.3	2,995.2	3,010.0
	2004	2,998.3	2,992.2	2,995.1	2,999.3	2,998.2	3,002.3	3,007.3	2,979.4	3,008.2	3,003.2	2,998.1	3,016.3
	2005	2,992.2	2,984.8	2,984.7	2,985.6	2,978.5	2,979.5	2,971.7	2,971.9	2,980.9	2,973.3	2,984.9	2,999.7
	2006	2,989.4	3,001.8	3,007.1	2,999.9	3,005.3	3,001.0
41-91N Service producing industries - Branche productrice de services													
	2002	9,805.2	9,838.9	9,854.9	9,912.6	9,989.8	9,994.9	10,025.5	10,088.3	10,092.5	10,133.8	10,146.8	10,159.9
	2003	10,172.8	10,182.0	10,201.5	10,198.8	10,240.4	10,188.8	10,212.4	10,215.9	10,179.5	10,234.3	10,245.6	10,280.0
	2004	10,279.5	10,280.5	10,299.9	10,313.1	10,332.0	10,356.7	10,369.1	10,361.8	10,382.0	10,389.0	10,414.6	10,430.9
	2005	10,442.8	10,462.7	10,472.1	10,487.8	10,503.9	10,548.8	10,557.5	10,577.4	10,607.8	10,618.8	10,652.9	10,663.2
	2006	10,682.2	10,697.2	10,717.8	10,745.9	10,778.2	10,814.3
11 Forestry, logging & support - Foresterie, exploitation et soutien													
	2002	68.8	66.2	65.0	63.1	61.7	63.2	62.7	62.5	63.7	65.7	66.6	67.4
	2003	68.1	68.9	68.3	67.5	66.8	63.9	63.6	62.8	62.8	62.9	64.3	64.5
	2004	65.6	65.7	65.5	65.3	64.8	64.8	65.0	64.4	65.0	63.9	63.5	65.7
	2005	63.0	62.8	62.9	63.6	63.9	63.6	62.8	63.3	62.5	62.6	62.0	63.3
	2006	63.3	63.0	62.6	61.6	60.7	59.9
21 Mining & oil & gas extraction - Extraction minière et extraction de pétrole et de gaz													
	2002	138.0	137.4	138.2	139.4	138.8	138.4	139.4	140.5	140.9	141.4	142.4	142.6
	2003	143.7	145.7	144.8	146.5	147.4	150.9	150.8	151.2	153.2	152.6	152.6	155.4
	2004	152.7	152.1	153.5	153.4	154.1	153.4	154.3	155.0	156.5	158.0	158.6	161.8
	2005	160.1	160.1	159.7	159.4	161.2	161.9	163.1	164.4	163.5	164.4	169.5	172.4
	2006	171.7	175.1	178.3	180.9	182.4	184.6
22 Utilities - Services publics													
	2002	113.4	113.5	113.8	113.5	113.7	112.5	112.5	113.0	113.2	114.0	114.5	116.3
	2003	114.6	113.5	112.3	113.1	113.7	115.4	115.2	115.8	115.5	115.0	114.5	114.2
	2004	117.5	119.4	120.5	120.9	120.1	121.6	121.5	121.3	121.9	121.8	122.2	121.9
	2005	121.4	121.6	121.4	122.8	122.0	119.8	120.3	120.1	120.6	121.0	121.2	121.5
	2006	120.5	121.1	121.6	121.2	122.0	121.8
23 Construction - Construction													
	2002	596.8	600.0	605.1	606.3	605.1	607.3	613.0	619.3	622.4	628.8	633.7	632.9
	2003	631.9	634.9	633.0	631.1	635.8	638.9	644.8	651.0	647.1	650.8	651.6	655.0
	2004	658.4	660.7	662.5	664.2	667.8	667.9	669.2	662.7	670.8	671.8	674.9	677.0
	2005	674.0	673.3	675.5	680.2	680.9	684.2	684.5	686.9	689.2	688.5	688.9	690.7
	2006	690.2	692.1	695.3	696.5	700.7	701.9
31-33 Manufacturing - Fabrication													
	2002	2,027.9	2,028.9	2,037.1	2,035.3	2,045.8	2,046.5	2,062.1	2,077.5	2,061.3	2,055.2	2,067.2	2,062.6
	2003	2,059.5	2,074.0	2,063.3	2,061.5	2,080.1	2,051.3	2,041.0	2,037.4	2,017.1	2,025.1	2,011.1	2,013.5
	2004	2,002.9	1,994.1	1,991.4	1,995.5	1,991.2	1,995.6	1,998.7	1,984.5	1,993.7	1,987.8	1,979.4	1,981.4
	2005	1,973.1	1,966.5	1,964.0	1,959.9	1,950.0	1,950.6	1,942.3	1,944.5	1,945.4	1,937.1	1,945.2	1,948.4
	2006	1,943.6	1,948.4	1,947.2	1,939.4	1,937.6	1,931.7
Non-durable goods - Biens non durables													
	2002	871.1	872.1	873.9	875.6	876.8	875.4	880.0	885.0	880.8	880.7	887.4	883.4
	2003	883.7	884.5	879.0	877.5	889.7	874.6	870.2	867.0	853.6	862.9	855.0	856.4

Table 1

Seasonally Adjusted Estimates of Employment (in thousands),
for All Employees, for Selected Industries, Canada, Provinces
and Territories.

(Continued - suite)

NAICS 2002	Industry	Jan. - Janv.	Feb. - Fév.	March - Mars	April - Avril	May - Mai	June - Juin	July - Juillet	August - Août	Sept. - Sept.	Oct. - Oct.	Nov. - Nov.	Dec. - Déc.
SCIAN 2002	Industrie	Jan. - Janv.	Feb. - Fév.	March - Mars	April - Avril	May - Mai	June - Juin	July - Juillet	August - Août	Sept. - Sept.	Oct. - Oct.	Nov. - Nov.	Dec. - Déc.
CANADA													
Non-durable goods - Biens non durables													
	2004	854.1	847.7	848.1	847.6	841.7	841.3	842.4	833.8	834.5	833.7	825.4	829.9
	2005	820.3	820.7	817.1	811.1	801.2	806.4	801.3	798.6	797.8	791.6	796.7	795.9
	2006	792.5	792.6	791.1	789.6	788.0	784.4
Durable goods - Biens durables													
	2002	1,155.3	1,157.1	1,163.6	1,160.2	1,167.4	1,171.6	1,182.5	1,192.3	1,178.8	1,175.0	1,180.0	1,181.4
	2003	1,174.5	1,190.0	1,184.8	1,184.7	1,188.2	1,177.1	1,171.1	1,169.8	1,161.7	1,162.6	1,156.5	1,159.2
	2004	1,147.8	1,147.1	1,144.2	1,148.8	1,146.5	1,154.9	1,156.6	1,150.2	1,157.1	1,154.3	1,154.2	1,153.7
	2005	1,152.2	1,146.6	1,147.9	1,149.6	1,145.4	1,145.0	1,141.3	1,145.3	1,145.9	1,145.2	1,148.6	1,153.8
	2006	1,151.7	1,157.0	1,157.4	1,150.3	1,149.5	1,148.0
41-45N Trade - Commerce													
	2002	2,216.5	2,234.4	2,246.7	2,260.1	2,275.7	2,285.6	2,297.7	2,319.1	2,315.2	2,328.5	2,332.0	2,332.2
	2003	2,338.6	2,337.0	2,342.6	2,346.6	2,363.4	2,335.9	2,351.4	2,351.3	2,334.9	2,363.8	2,356.7	2,365.4
	2004	2,367.2	2,364.6	2,363.8	2,369.0	2,374.7	2,379.7	2,386.3	2,389.3	2,398.9	2,399.7	2,411.1	2,415.8
	2005	2,424.2	2,425.5	2,425.9	2,423.5	2,425.3	2,432.7	2,434.1	2,435.5	2,441.7	2,441.2	2,448.5	2,454.6
	2006	2,460.4	2,460.2	2,458.5	2,462.9	2,468.4	2,476.1
41 Wholesale Trade - Commerce de gros													
	2002	710.6	718.6	726.9	731.0	734.7	738.4	739.1	750.0	742.7	748.7	750.3	752.1
	2003	749.8	749.5	749.9	753.7	757.7	751.3	752.6	751.4	748.1	758.7	750.5	748.6
	2004	747.5	741.8	740.0	739.4	739.7	740.4	740.0	741.0	743.2	739.4	739.8	739.7
	2005	741.5	743.4	741.1	739.6	735.0	737.9	739.1	737.2	739.3	736.7	736.9	737.9
	2006	738.8	738.9	738.3	739.4	740.7	744.3
44-45 Retail trade - Commerce de détail													
	2002	1,506.1	1,515.8	1,519.7	1,529.0	1,540.1	1,548.4	1,557.9	1,569.5	1,573.2	1,580.0	1,581.6	1,580.2
	2003	1,588.6	1,587.3	1,592.5	1,592.6	1,604.7	1,585.6	1,598.7	1,600.1	1,587.4	1,605.2	1,606.2	1,616.7
	2004	1,619.5	1,622.9	1,623.8	1,629.6	1,633.8	1,639.9	1,646.3	1,648.5	1,656.4	1,660.3	1,671.1	1,675.7
	2005	1,682.4	1,682.2	1,684.8	1,684.0	1,689.3	1,695.2	1,695.3	1,698.6	1,703.2	1,704.6	1,711.4	1,717.4
	2006	1,721.2	1,721.3	1,720.3	1,723.5	1,727.6	1,732.0
48-49 Transportation & warehousing - Transport et entreposage													
	2002	612.6	611.5	611.6	610.2	609.5	607.9	608.1	610.9	613.2	615.3	615.5	616.3
	2003	616.5	620.3	616.8	616.7	613.2	610.4	607.9	605.7	603.4	600.1	601.6	602.6
	2004	603.6	603.1	609.0	610.7	612.7	616.4	622.8	619.7	620.4	621.5	622.6	621.5
	2005	621.7	621.5	620.4	622.2	623.7	625.2	626.8	627.1	626.7	627.4	625.9	627.5
	2006	626.9	627.6	629.9	628.7	630.3	631.7
51 Information & cultural industries - Industrie de l'information et industrie culturelle													
	2002	336.3	329.7	333.4	332.6	332.9	334.4	333.7	337.6	333.0	334.7	336.0	335.4
	2003	335.6	342.8	339.3	342.9	342.7	342.0	347.2	344.4	347.2	346.1	344.4	348.3
	2004	346.0	343.9	342.8	338.3	341.0	341.2	342.1	344.4	345.2	344.7	344.5	344.5
	2005	345.7	346.1	349.9	350.6	351.3	356.1	347.4	345.9	343.7	348.8	355.1	355.4
	2006	356.4	355.6	352.6	354.0	355.6	358.5
52 Finance & insurance - Finance et assurances													
	2002	560.0	560.4	562.1	562.1	568.4	569.3	569.6	572.8	573.6	577.6	574.4	575.5
	2003	576.4	572.3	575.9	578.1	575.7	575.4	573.9	574.3	572.4	572.2	574.5	575.1
	2004	574.1	575.7	575.4	576.9	573.9	575.1	576.0	576.1	576.9	577.0	578.2	576.4
	2005	579.5	580.0	579.6	578.6	579.3	580.0	582.7	582.7	585.0	586.0	586.6	588.2
	2006	588.9	588.1	585.5	585.2	587.2	590.0
53 Real estate & rental & leasing - Services immobiliers et services de location et de location à bail													
	2002	217.4	219.0	226.9	229.8	230.1	230.6	230.6	232.8	230.4	229.0	228.3	230.7
	2003	229.7	228.4	226.4	227.8	228.6	225.9	228.4	226.8	227.9	230.9	231.6	230.7
	2004	228.8	229.7	229.3	230.1	231.6	234.3	233.7	235.5	236.3	236.8	237.0	238.9
	2005	242.4	246.9	245.0	242.1	241.8	243.7	242.3	240.9	243.5	244.0	245.5	246.2
	2006	249.4	249.2	248.8	250.4	247.0	247.6
54 Professional, scientific & technical services - Services professionnels, scientifiques et techniques													
	2002	629.6	637.1	641.0	652.9	656.0	656.1	652.6	662.7	660.8	658.5	664.2	670.2
	2003	658.3	656.9	657.7	654.8	657.9	650.2	654.4	653.3	654.2	657.7	657.7	662.5
	2004	662.5	660.5	661.8	660.7	660.3	661.9	658.9	659.5	661.2	661.6	661.5	662.2
	2005	663.6	664.7	664.3	666.2	666.6	669.8	669.4	667.5	668.6	668.9	670.5	670.6
	2006	674.0	677.0	677.9	676.6	675.8	678.8

Tableau 1

Estimations désaisonnalisées de l'emploi (en milliers), pour
l'ensemble des salariés, pour une sélection d'industries,
Canada, provinces et territoires.

Table 1

**Seasonally Adjusted Estimates of Employment (in thousands),
for All Employees, for Selected Industries, Canada, Provinces
and Territories.**

(Continued - suite)

Tableau 1

**Estimations désaisonnalisées de l'emploi (en milliers), pour
l'ensemble des salariés, pour une sélection d'industries,
Canada, provinces et territoires.**

NAICS 2002	Industry	Jan. - Janv.	Feb. - Fév.	March - Mars	April - Avril	May - Mai	June - Juin	July - Juillet	August - Août	Sept. - Sept.	Oct. - Oct.	Nov. - Nov.	Dec. - Déc.
SCIAN 2002	Industrie												
CANADA													
55	Management of companies & enterprises - Gestion de sociétés et d'entreprises												
	2002	86.8	87.3	87.4	88.4	87.9	88.4	89.3	90.1	90.4	90.8	91.3	91.8
	2003	93.0	92.1	92.6	91.0	90.4	90.9	91.3	90.7	89.6	89.6	88.2	88.4
	2004	88.3	89.2	88.0	90.9	91.7	91.9	91.2	90.8	91.1	91.8	91.6	91.3
	2005	91.2	91.7	91.3	92.1	94.0	94.5	96.0	96.1	97.9	97.7	99.3	96.5
	2006	95.9	97.6	98.0	98.8	99.3	101.3
56	Admin. & support, waste managemt. & remediation services - Services admin., soutien, gestion des déchets, assainissem.												
	2002	539.0	541.9	545.6	549.6	556.5	563.3	568.0	571.9	573.4	578.0	580.3	583.5
	2003	585.9	588.6	591.8	587.5	598.2	597.8	598.2	602.0	605.0	613.0	611.4	614.8
	2004	614.9	615.0	619.1	622.7	623.5	627.3	630.4	631.4	636.0	635.4	637.9	639.4
	2005	638.5	637.6	643.7	649.7	653.3	658.6	664.7	669.7	678.0	677.8	680.3	681.8
	2006	682.5	685.2	692.0	693.1	701.4	707.4
61	Educational services - Services d'enseignement												
	2002	944.8	942.4	943.9	945.2	949.3	947.1	961.7	967.7	966.6	965.2	956.6	956.2
	2003	956.1	958.8	955.4	961.6	963.2	958.9	938.4	938.8	941.5	945.3	963.6	964.3
	2004	960.5	965.3	974.4	973.0	972.9	980.3	981.3	962.5	955.0	970.4	975.6	988.5
	2005	987.5	986.2	980.7	980.1	971.2	987.1	986.8	1,004.6	999.5	1,002.2	999.6	1,004.5
	2006	1,011.1	1,011.2	1,012.5	1,011.9	1,011.2	1,015.9
62	Health care & social assistance - Soins de santé et assistance sociale												
	2002	1,286.8	1,291.7	1,293.1	1,300.0	1,303.6	1,305.7	1,313.2	1,316.5	1,322.7	1,328.5	1,333.9	1,334.9
	2003	1,338.5	1,346.8	1,350.9	1,352.2	1,356.8	1,365.7	1,364.5	1,368.5	1,366.9	1,371.5	1,370.0	1,381.5
	2004	1,380.5	1,376.4	1,373.3	1,379.1	1,379.3	1,380.6	1,382.9	1,382.6	1,385.8	1,380.6	1,380.6	1,382.6
	2005	1,379.6	1,383.9	1,389.0	1,394.0	1,399.9	1,405.8	1,409.5	1,411.9	1,416.2	1,420.8	1,426.8	1,425.0
	2006	1,424.2	1,429.5	1,433.0	1,436.2	1,441.1	1,440.1
71	Arts, entertainment & recreation - Arts, spectacles et loisirs												
	2002	229.3	231.3	229.8	229.5	231.0	231.0	230.0	231.6	233.1	235.8	238.2	239.8
	2003	240.9	240.6	245.5	245.0	243.8	244.3	246.3	246.2	242.6	241.7	240.7	240.6
	2004	241.8	242.3	243.1	243.0	243.5	244.3	244.5	244.4	248.2	246.3	246.2	245.7
	2005	244.6	245.8	244.9	245.9	245.0	245.3	245.7	246.1	247.9	247.4	248.7	247.6
	2006	246.5	246.8	247.1	248.0	247.2	249.4
72	Accommodation & food services - Hébergement et services de restauration												
	2002	944.4	948.1	950.8	957.9	962.4	961.0	959.9	960.2	960.8	962.0	960.7	958.0
	2003	960.4	951.0	951.1	940.6	933.4	920.8	933.7	931.9	927.7	934.1	934.4	938.6
	2004	943.4	939.2	934.4	938.2	939.5	938.2	939.8	941.9	945.7	945.0	946.0	947.6
	2005	948.7	949.4	951.2	948.1	950.4	952.2	955.4	956.5	960.8	955.8	959.6	960.3
	2006	960.0	960.6	965.3	968.3	968.0	969.5
81	Other services (except public administration) - Autres services, sauf les administrations publiques												
	2002	484.9	484.8	485.2	488.6	488.4	486.9	488.4	491.8	492.7	494.5	495.3	494.9
	2003	495.1	494.7	496.6	494.4	498.2	494.3	501.4	501.0	498.2	502.8	501.6	505.4
	2004	504.9	504.5	503.8	503.7	503.7	505.6	504.2	503.4	508.3	508.4	509.1	509.5
	2005	508.0	510.9	511.5	511.9	510.0	511.1	510.4	508.9	510.2	509.4	513.1	515.4
	2006	514.6	516.7	519.0	517.6	519.3	521.1
91	Public administration - Administrations publiques												
	2002	722.1	722.5	696.6	701.5	728.1	722.4	723.8	725.1	730.5	736.6	740.4	745.9
	2003	754.7	755.5	757.8	756.9	764.4	772.0	769.5	773.5	771.4	769.0	770.7	768.0
	2004	767.9	773.2	778.2	776.5	774.4	773.8	777.3	775.5	775.0	772.5	773.4	774.0
	2005	771.5	774.5	773.4	778.1	781.0	781.3	788.1	787.5	791.1	792.5	793.5	791.0
	2006	790.9	790.9	796.9	812.9	819.1	821.4
NEWFOUNDLAND AND LABRADOR - TERRE-NEUVE ET LABRADOR													
00-91N	Industrial aggregate (including unclassified) - Ensemble des industries y compris les entreprises non classifiées												
	2002	178.7	179.9	180.3	181.9	180.1	178.4	178.0	180.6	180.1	182.3	183.5	182.2
	2003	182.3	183.0	182.7	182.2	185.9	184.3	185.7	186.5	183.7	184.7	179.4	184.2
	2004	184.0	182.8	183.2	180.7	181.0	182.5	183.0	182.4	183.8	183.4	183.6	185.5
	2005	183.3	182.6	182.0	182.8	179.9	182.2	180.9	178.0	178.4	176.0	176.2	177.5
	2006	178.0	178.8	179.3	182.6	186.8	184.3

Table 1

Seasonally Adjusted Estimates of Employment (in thousands),
for All Employees, for Selected Industries, Canada, Provinces
and Territories.

(Continued - suite)

Tableau 1

Estimations désaisonnalisées de l'emploi (en milliers), pour
l'ensemble des salariés, pour une sélection d'industries,
Canada, provinces et territoires.

NAICS 2002	Industry	Jan. - Janv.	Feb. - Fév.	March - Mars	April - Avril	May - Mai	June - Juin	July - Juillet	August - Août	Sept. - Sept.	Oct. - Oct.	Nov. - Nov.	Dec. - Déc.
SCIAN 2002	Industrie												
NEWFOUNDLAND AND LABRADOR - TERRE-NEUVE ET LABRADOR													
11-91N Industrial aggregate (excluding unclassified) - Ensemble des industries sauf les entreprises non classifiées													
	2002	177.7	178.9	179.5	180.8	179.1	177.2	176.9	179.4	178.8	181.0	182.3	181.0
	2003	181.3	181.9	181.6	181.2	185.2	183.3	184.8	185.4	182.7	183.5	178.1	182.8
	2004	182.5	181.3	181.6	179.1	179.3	181.0	181.7	181.1	182.4	182.1	182.2	184.1
	2005	181.8	181.2	180.6	181.5	178.5	180.8	179.5	176.8	177.2	174.8	174.9	176.3
	2006	177.0	176.7	177.1	180.3	184.2	181.2
11-33N Goods producing industries - Branche productrice de biens													
	2002	37.3	37.5	38.5	39.3	36.7	35.1	35.6	36.6	35.2	35.7	36.5	35.1
	2003	34.2	35.3	34.1	34.4	37.4	35.2	35.8	36.8	35.6	35.9	34.0	36.2
	2004	35.5	34.2	34.4	35.4	34.6	35.0	34.6	34.2	34.6	35.1	34.6	36.2
	2005	35.4	35.0	35.1	34.4	31.6	35.1	34.7	32.3	32.9	31.3	31.8	31.9
	2006	32.6	32.8	33.2	34.3	37.4	34.3
41-91N Service producing industries - Branche productrice de services													
	2002	141.0	142.0	141.7	142.0	142.4	142.2	141.2	142.5	143.5	145.1	146.0	145.7
	2003	146.8	146.5	147.4	146.5	147.6	148.5	149.3	148.6	147.0	147.3	144.2	146.7
	2004	147.0	146.9	147.2	143.5	144.2	146.6	147.6	147.2	147.9	146.7	147.6	148.3
	2005	146.4	146.1	145.6	146.6	146.3	146.4	145.4	144.8	144.6	143.3	142.9	144.3
	2006	144.3	143.9	144.0	145.5	146.4	147.3
23 Construction - Construction													
	2002	8.8	8.7	8.8	8.8	8.6	8.6	8.2	8.8	8.8	9.1	9.0	8.5
	2003	8.1	8.1	7.8	7.8	8.1	8.3	8.5	8.6	8.5	8.4	8.2	8.4
	2004	8.8	8.7	8.7	8.7	8.5	8.3	8.4	8.3	8.4	8.5	9.0	9.3
	2005	9.3	9.5	9.5	9.4	9.1	9.0	8.8	8.7	8.6	8.7	8.5	8.7
	2006	8.9	9.0	9.3	9.5	9.9	9.7
31-33 Manufacturing - Fabrication													
	2002	20.7	20.9	21.9	22.6	20.4	18.8	19.6	20.0	18.7	18.8	19.3	18.4
	2003	18.2	18.8	18.1	18.6	21.3	18.7	18.8	19.8	19.3	20.0	18.4	20.3
	2004	19.3	18.4	18.6	19.2	19.1	19.1	19.3	18.9	18.2	19.0	18.0	19.4
	2005	18.7	18.3	18.1	17.9	15.5	18.6	18.1	16.2	17.2	15.3	16.0	15.8
	2006	16.7	16.9	17.0	18.0	20.2	17.6
Non-durable goods - Biens non durables													
	2002	16.1	16.6	17.6	17.9	15.9	14.4	15.1	15.8	14.7	14.9	15.5	14.8
	2003	14.4	14.9	14.2	14.5	17.2	14.7	14.7	15.7	15.1	15.7	14.1	15.8
	2004	14.7	13.7	14.0	14.7	14.5	14.3	14.3	13.8	13.0	13.6	12.9	13.8
	2005	13.7	13.3	12.9	12.3	10.5	13.5	13.1	11.4	12.6	10.9	11.4	11.2
	2006	12.1	12.4	12.5	13.5	15.7	13.4
Durable goods - Biens durables													
	2002	4.5	4.4	4.5	4.7	4.6	4.4	4.5	4.2	4.0	3.9	3.9	3.7
	2003	3.8	4.0	4.0	4.0	4.1	4.0	4.1	4.1	4.2	4.3	4.4	4.6
	2004	4.5	4.5	4.5	4.4	4.6	4.9	5.1	5.2	5.3	5.5	5.1	5.6
	2005	4.8	4.7	5.0	5.2	5.2	5.4	5.2	4.9	4.7	4.5	4.5	4.5
	2006	4.5	4.3	4.4	4.4	4.5	4.1
41-45N Trade - Commerce													
	2002	29.8	30.2	30.2	30.4	30.7	30.6	30.5	30.9	31.1	31.9	32.2	32.0
	2003	32.2	32.1	31.9	32.0	32.3	31.8	32.1	32.1	31.6	32.1	30.2	32.1
	2004	32.9	32.1	32.1	32.1	31.8	32.3	32.3	32.0	32.2	32.1	32.3	32.6
	2005	32.6	32.5	32.5	32.3	32.6	32.6	32.4	32.0	32.0	31.5	31.7	32.2
	2006	32.3	31.9	31.5	31.6	32.0	31.9
41 Wholesale Trade - Commerce de gros													
	2002	6.2	6.4	6.3	6.3	6.3	6.2	6.0	6.1	6.1	6.4	6.8	6.6
	2003	6.6	6.8	6.7	6.7	6.7	6.6	6.5	6.5	6.4	6.3	6.2	6.1
	2004	6.4	6.2	6.2	6.1	6.0	6.1	6.2	6.1	6.1	6.2	6.3	6.3
	2005	6.2	6.1	6.1	6.2	6.3	6.4	6.2	6.0	6.1	6.0	6.0	6.1
	2006	6.1	5.9	5.8	5.8	6.0	6.1
44-45 Retail trade - Commerce de détail													
	2002	23.6	23.8	23.8	24.1	24.4	24.4	24.5	24.7	25.0	25.5	25.5	25.4
	2003	25.6	25.3	25.2	25.3	25.5	25.1	25.5	25.6	25.2	25.8	24.2	26.0
	2004	26.4	25.9	25.9	25.9	25.8	26.2	26.0	25.8	26.1	25.9	26.3	26.3

Table 1

Seasonally Adjusted Estimates of Employment (in thousands),
for All Employees, for Selected Industries, Canada, Provinces
and Territories.

(Continued - suite)

Tableau 1

Estimations désaisonnalisées de l'emploi (en milliers), pour
l'ensemble des salariés, pour une sélection d'industries,
Canada, provinces et territoires.

NAICS 2002	Industry	Jan. - Janv.	Feb. - Fév.	March - Mars	April - Avril	May - Mai	June - Juin	July - Juillet	August - Août	Sept. - Sept.	Oct. - Oct.	Nov. - Nov.	Dec. - Déc.
SCIAN 2002	Industrie												
NEWFOUNDLAND AND LABRADOR - TERRE-NEUVE ET LABRADOR													
44-45 Retail trade - Commerce de détail													
	2005	26.3	26.4	26.4	26.1	26.2	26.2	26.2	26.0	26.0	25.6	26.0	26.1
	2006	26.2	25.9	25.7	25.8	26.0	25.9
48-49 Transportation & warehousing - Transport et entreposage													
	2002	6.9	7.0	7.0	7.1	7.1	7.0	7.2	7.3	7.3	7.5	7.4	7.4
	2003	7.5	7.8	7.9	7.9	8.3	7.9	7.9	7.9	8.2	8.1	7.9	7.9
	2004	8.0	7.9	8.1	8.2	8.3	8.6	8.6	8.6	8.4	8.3	8.4	8.4
	2005	8.1	8.0	8.0	8.2	8.2	8.3	8.3	8.3	8.3	8.2	8.2	8.2
	2006	8.4	8.4	8.4	8.5	8.7	8.6
51 Information & cultural industries - Industrie de l'information et industrie culturelle													
	2002	4.2	4.2	4.2	4.2	4.1	4.0	4.0	4.0	4.0	4.0	4.0	3.9
	2003	4.0	4.0	4.2	4.2	4.1	4.3	3.7	3.5	3.6	3.5	3.4	3.7
	2004	4.0	3.9	3.8	2.6	2.8	2.7	2.8	2.8	3.9	4.0	4.1	4.0
	2005	4.1	4.0	3.9	4.0	4.0	4.1	4.1	3.9	3.9	3.9	3.8	3.9
	2006	4.0	3.9	3.9	3.8	3.9	3.9
52 Finance & insurance - Finance et assurances													
	2002	5.2	5.4	5.5	5.5	5.5	5.6	5.4	5.6	5.7	5.7	5.7	5.7
	2003	5.7	5.6	5.5	5.6	5.6	5.6	5.7	5.7	5.7	5.7	5.7	5.7
	2004	5.6	5.6	5.6	5.6	5.5	5.6	5.6	5.6	5.6	5.6	5.6	5.7
	2005	5.6	5.6	5.6	5.5	5.6	5.4	5.4	5.4	5.4	5.4	5.4	5.5
	2006	5.5	5.5	5.6	5.5	5.5	5.5
53 Real estate & rental & leasing - Services immobiliers et services de location et de location à bail													
	2002	2.4	2.4	2.5	2.5	2.6	2.5	2.6	2.6	2.6	2.6	2.5	2.5
	2003	2.4	2.4	2.5	2.6	2.6	2.6	2.7	2.7	2.7	2.7	2.8	2.7
	2004	2.7	2.7	2.7	2.0	2.1	2.2	2.0	2.1	2.1	2.1	2.1	2.0
	2005	2.1	2.1	2.1	2.1	2.2	2.1	2.2	2.1	2.1	2.0	2.0	2.0
	2006	2.0	1.9	2.0	2.1	2.2	2.2
54 Professional, scientific & technical services - Services professionnels, scientifiques et techniques													
	2002	5.9	6.3	6.1	6.2	6.4	6.3	6.5	6.5	6.5	6.5	6.6	6.5
	2003	6.5	6.4	6.7	6.5	6.3	6.5	6.2	6.2	6.2	6.4	6.3	6.2
	2004	6.2	6.0	6.0	5.9	5.9	5.8	5.9	5.9	5.8	5.8	5.8	5.9
	2005	5.9	6.0	5.9	5.9	5.8	5.8	5.8	5.8	5.8	5.6	5.7	5.8
	2006	5.7	5.7	5.6	5.7	5.7	5.8
56 Admin. & support, waste managemt. & remediation services - Services admin., soutien, gestion des déchets, assainissem.													
	2002	5.6	5.5	5.6	5.7	5.7	5.6	5.5	5.6	5.7	5.9	6.0	6.0
	2003	6.6	6.6	6.5	6.4	6.4	6.3	6.5	6.8	6.4	6.3	6.4	6.6
	2004	6.6	6.6	6.5	6.5	6.6	6.7	6.9	6.5	6.3	5.9	6.2	6.1
	2005	6.0	6.0	6.0	6.1	6.0	6.2	6.4	6.5	6.6	6.6	6.5	6.5
	2006	6.4	6.3	6.3	6.3	6.3	6.4
61 Educational services - Services d'enseignement													
	2002	17.7	18.0	18.1	18.2	18.1	18.1	17.3	17.1	17.1	18.1	18.3	18.2
	2003	18.3	19.2	19.2	19.4	19.2	19.3	17.9	16.6	17.9	18.8	19.6	19.2
	2004	18.1	19.3	19.6	18.6	18.8	19.0	17.7	16.9	17.3	18.2	18.9	19.1
	2005	18.6	18.9	18.9	19.0	18.4	18.4	15.2	15.0	16.0	18.1	18.1	18.6
	2006	17.6	18.4	18.6	18.7	18.3	18.6
62 Health care & social assistance - Soins de santé et assistance sociale													
	2002	22.9	23.0	23.0	23.1	23.3	23.9	24.3	24.3	24.6	24.6	24.8	25.1
	2003	24.8	24.8	25.4	25.6	26.1	26.1	26.7	26.9	26.4	26.2	25.5	25.8
	2004	25.6	25.4	25.5	24.9	25.5	25.7	26.2	26.5	26.3	26.5	26.2	26.3
	2005	26.1	26.1	25.9	26.0	26.4	25.5	25.5	25.0	24.9	24.2	23.9	24.1
	2006	25.4	25.1	25.1	25.4	25.6	25.9
71 Arts, entertainment & recreation - Arts, spectacles et loisirs													
	2002	2.5	2.5	2.5	2.5	2.4	2.1	1.9	1.9	2.1	2.2	2.3	2.4
	2003	2.5	2.5	2.5	2.4	2.6	3.1	3.3	3.3	3.0	2.9	2.5	2.7
	2004	2.7	2.9	2.9	2.8	3.0	3.2	3.4	3.5	3.5	3.3	3.2	3.0

Table 1

Seasonally Adjusted Estimates of Employment (in thousands),
for All Employees, for Selected Industries, Canada, Provinces
and Territories.

(Continued - suite)

NAICS 2002	Industry	Jan. - Janv.	Feb. - Fév.	March - Mars	April - Avril	May - Mai	June - Juin	July - Juillet	August - Août	Sept. - Sept.	Oct. - Oct.	Nov. - Nov.	Dec. - Déc.
SCIAN 2002	Industrie												
NEWFOUNDLAND AND LABRADOR - TERRE-NEUVE ET LABRADOR													
71	Arts, entertainment & recreation - Arts, spectacles et loisirs												
	2005	3.1	2.9	3.1	3.3	3.1	3.1	3.4	3.3	3.1	3.1	3.2	3.5
	2006	3.2	3.3	3.4	3.5	3.4	3.2
72	Accommodation & food services - Hébergement et services de restauration												
	2002	10.6	10.8	10.8	10.6	10.5	10.2	9.9	9.9	10.1	10.3	10.6	10.3
	2003	10.3	10.1	10.1	10.0	10.4	10.3	10.6	10.6	10.3	10.6	10.1	10.0
	2004	10.5	10.5	10.5	10.7	10.4	10.8	10.6	10.7	10.8	10.5	10.7	10.6
	2005	10.2	10.3	10.3	10.3	10.2	10.5	10.6	10.3	10.3	9.9	10.0	9.9
	2006	9.8	10.0	10.0	10.0	10.2	10.3
81	Other services (except public administration) - Autres services, sauf les administrations publiques												
	2002	8.5	8.5	8.2	8.3	8.1	7.9	7.2	7.5	7.5	7.3	7.1	7.1
	2003	7.0	6.9	6.9	6.8	7.0	7.1	7.1	7.3	7.2	7.4	7.3	7.3
	2004	7.4	7.3	7.3	7.2	7.1	7.3	7.1	7.2	7.5	7.4	7.4	7.4
	2005	7.2	7.3	7.2	7.4	7.3	7.2	7.3	7.4	7.0	7.0	7.2	7.0
	2006	6.8	6.7	6.9	7.0	7.0	7.1
91	Public administration - Administrations publiques												
	2002	18.0	18.0	17.8	18.0	17.9	17.8	16.9	17.4	17.9	18.3	18.2	18.0
	2003	18.0	17.9	18.0	17.2	16.6	17.2	17.1	16.9	16.3	16.5	16.6	16.3
	2004	16.3	16.5	16.5	16.6	16.4	16.5	16.7	16.6	16.5	16.4	16.5	16.7
	2005	16.6	16.5	16.5	16.7	16.8	17.1	17.0	17.3	17.6	17.4	17.4	17.3
	2006	17.2	17.0	17.2	17.8	17.9	18.0
PRINCE EDWARD ISLAND - ÎLE-DU-PRINCE-ÉDOUARD													
00-91N	Industrial aggregate (including unclassified) - Ensemble des industries y compris les entreprises non classifiées												
	2002	58.6	59.5	59.2	58.6	57.5	56.8	57.2	57.7	58.6	59.3	60.6	61.3
	2003	61.4	61.0	62.0	63.4	64.5	64.8	64.8	64.8	63.7	63.6	62.6	61.9
	2004	62.3	62.4	62.6	64.2	64.4	64.4	65.7	63.8	64.2	64.2	63.9	64.6
	2005	63.6	64.1	63.9	64.1	63.8	64.9	65.4	65.5	66.2	64.3	64.1	64.3
	2006	59.9	62.8	63.0	63.8	62.4	61.9
11-91N	Industrial aggregate (excluding unclassified) - Ensemble des industries sauf les entreprises non classifiées												
	2002	58.4	59.3	58.9	58.4	57.2	56.6	56.8	57.2	58.0	58.8	60.1	60.7
	2003	60.9	60.3	61.3	62.6	63.8	63.9	64.1	64.3	63.2	63.0	62.0	61.3
	2004	61.7	61.8	62.0	61.8	63.4	63.5	64.7	62.8	63.2	63.1	62.8	63.5
	2005	62.5	63.0	62.8	62.9	62.6	63.7	64.2	64.2	64.9	63.1	62.9	63.1
	2006	58.8	61.9	62.0	62.7	61.5	61.0
11-33N	Goods producing industries - Branche productrice de biens												
	2002	9.9	10.0	10.0	9.8	9.3	9.5	9.9	10.0	10.0	10.1	10.6	10.8
	2003	10.5	10.3	10.3	10.5	10.7	10.7	10.1	10.9	10.7	11.1	11.1	10.8
	2004	11.0	10.9	11.0	11.0	11.6	11.5	11.8	11.1	11.1	11.0	11.1	11.5
	2005	11.0	11.2	11.0	11.1	10.8	11.2	10.9	11.0	11.0	10.8	10.6	10.8
	2006	10.5	10.4	10.3	10.1	9.4	9.1
41-91N	Service producing industries - Branche productrice de services												
	2002	48.6	49.3	49.1	48.5	47.8	47.2	46.7	47.4	48.1	48.7	49.6	50.0
	2003	50.4	50.1	51.1	52.2	53.0	53.2	53.4	53.4	52.4	51.9	51.0	50.5
	2004	50.7	50.9	51.0	50.8	51.7	52.0	52.4	51.8	52.1	52.2	51.7	52.0
	2005	51.5	51.8	51.8	51.9	51.8	52.5	52.7	53.1	53.8	52.3	52.4	52.4
	2006	48.3	51.6	51.7	52.7	52.1	51.9
23	Construction - Construction												
	2002	4.1	4.1	4.0	4.0	4.0	4.1	4.1	4.1	4.1	4.0	4.1	4.3
	2003	4.0	4.0	4.0	4.0	4.1	4.2	4.1	4.1	4.0	4.3	4.1	3.9
	2004	4.0	4.1	4.0	4.1	4.1	4.1	4.2	4.1	4.1	4.0	3.9	4.1
	2005	4.0	4.0	4.1	4.2	4.2	4.1	4.3	4.3	4.2	4.1	4.0	4.1
	2006	4.3	4.2	4.2	4.2	4.2	4.2
31-33	Manufacturing - Fabrication												
	2002	5.1	5.4	5.4	5.3	4.9	5.0	5.4	5.5	5.5	5.7	6.1	6.1

Tableau 1

Estimations désaisonnalisées de l'emploi (en milliers), pour
l'ensemble des salariés, pour une sélection d'industries,
Canada, provinces et territoires.

Table 1
Seasonally Adjusted Estimates of Employment (in thousands),
for All Employees, for Selected Industries, Canada, Provinces
and Territories.

(Continued - suite)

Tableau 1
Estimations désaisonnalisées de l'emploi (en milliers), pour
l'ensemble des salariés, pour une sélection d'industries,
Canada, provinces et territoires.

NAICS 2002	Industry	Jan.	Feb.	March	April	May	June	July	August	Sept.	Oct.	Nov.	Dec.
SCIAN 2002	Industrie	Janv.	Fév.	Mars	Avril	Mai	Juin	Juillet	Août	Sept.	Oct.	Nov.	Déc.
PRINCE EDWARD ISLAND - ÎLE-DU-PRINCE-ÉDOUARD													
31-33 Manufacturing - Fabrication													
	2003	6.0	5.8	5.9	6.1	5.9	6.0	5.6	6.2	6.2	6.3	6.5	6.6
	2004	6.7	6.5	6.6	6.5	6.9	6.8	6.9	6.3	6.3	6.3	6.7	6.9
	2005	6.6	6.8	6.5	6.6	6.3	6.7	6.1	6.2	6.3	6.3	6.2	6.3
	2006	5.8	5.7	5.5	5.5	4.9	4.8
Non-durable goods - Biens non durables													
	2003	4.0	3.9	4.0	4.1	4.0	4.0	3.6	4.2	4.2	4.3	4.4	4.4
	2004	4.6	4.4	4.3	4.3	4.7	4.5	4.5	4.1	4.0	4.1	4.2	4.4
	2005	4.1	4.4	4.2	4.2	4.1	4.4	3.9	4.2	4.3	4.2	3.9	3.9
	2006	3.5	3.5	3.6	3.5	2.9	2.8
Durable goods - Biens durables													
	2003	2.0	1.9	2.0	2.0	2.0	2.0	2.0	2.0	2.0	2.0	2.0	2.1
	2004	2.0	2.1	2.4	2.2	2.3	2.4	2.4	2.3	2.4	2.3	2.3	2.4
	2005	2.4	2.4	2.3	2.3	2.2	2.2	2.2	2.1	2.1	2.1	2.2	2.3
	2006	2.2	2.2	2.0	2.0	2.0	2.0
41-45N Trade - Commerce													
	2002	9.9	10.2	10.0	10.0	9.9	9.9	9.8	10.0	10.2	10.3	10.3	10.0
	2003	10.1	9.9	9.8	9.9	9.9	9.9	9.7	9.9	9.3	9.5	9.4	9.5
	2004	9.6	9.4	9.3	9.1	9.2	9.1	9.2	9.0	8.9	9.0	9.0	9.3
	2005	9.3	9.4	9.4	9.4	9.4	9.4	9.4	9.2	9.3	9.3	9.2	9.5
	2006	9.4	9.4	9.2	9.1	9.0	9.0
41 Wholesale Trade - Commerce de gros													
	2002	2.4	2.5	2.5	2.5	2.9	3.1	3.0	3.1	3.1	2.9	2.7	2.2
	2003	2.1	2.0	1.9	2.0	2.4	2.6	2.3	2.3	2.2	2.1	1.9	1.8
	2004	1.7	1.6	1.6	1.7	1.9	1.9	1.9	1.7	1.7	1.6	1.4	1.5
	2005	1.5	1.4	1.4	1.6	1.9	1.9	1.8	1.8	1.9	1.7	1.5	1.5
	2006	1.4	1.4	1.4	1.5	1.6	1.7
44-45 Retail trade - Commerce de détail													
	2002	7.1	7.2	7.1	7.2	7.1	7.2	7.2	7.3	7.4	7.6	7.6	7.6
	2003	7.6	7.5	7.6	7.7	7.7	7.6	7.7	7.9	7.4	7.5	7.5	7.5
	2004	7.5	7.4	7.3	7.3	7.4	7.5	7.5	7.6	7.6	7.6	7.6	7.6
	2005	7.5	7.7	7.7	7.6	7.7	7.8	7.7	7.7	7.8	7.7	7.6	7.8
	2006	7.7	7.7	7.5	7.6	7.5	7.5
48-49 Transportation & warehousing - Transport et entreposage													
	2002	1.8	1.9	2.0	1.9	1.9	2.0	2.1	2.1	2.0	2.0	1.9	1.9
	2003	1.9	1.9	2.0	2.1	2.1	2.1	2.1	2.1	2.2	2.1	2.1	2.1
	2004	1.9	2.1	2.0	2.0	2.0	2.0	2.0	2.0	2.0	2.0	1.9	2.0
	2005	1.9	1.9	1.9	1.9	1.9	1.9	1.9	1.9	1.9	2.0	2.0	2.0
	2006	2.0	1.9	2.0	2.0	1.9	1.9
52 Finance & insurance - Finance et assurances													
	2002	1.7	1.7	1.7	1.7	1.7	1.7	1.7	1.7	1.7	1.7	1.7	1.7
	2003	1.7	1.7	1.7	1.7	1.8	1.8	1.9	1.9	1.9	1.9	1.9	1.9
	2004	1.8	1.8	1.8	1.9	1.8	1.9	1.9	1.9	1.9	1.9	1.9	1.9
	2005	2.0	2.0	1.9	1.8	1.8	1.8	1.8	1.8	1.8	1.8	1.8	1.8
	2006	1.8	1.8	1.7	1.8	1.8	1.7
54 Professional, scientific & technical services - Services professionnels, scientifiques et techniques													
	2002	1.4	1.4	1.5	1.5	1.6	1.5	1.6	1.8	1.6	1.5	1.5	1.5
	2003	1.6	1.5	1.5	1.6	1.7	1.7	1.7	1.7	1.7	1.7	1.7	1.7
	2004	1.6	1.7	1.6	1.6	1.6	1.7	1.7	1.8	1.7	1.6	1.6	1.6
	2005	1.6	1.6	1.5	1.5	1.5	1.5	1.5	1.6	1.5	1.5	1.5	1.5
	2006	1.5	1.5	1.5	1.5	1.5	1.5
55 Management of companies & enterprises - Gestion de sociétés et d'entreprises													
	2003	0.4	0.4	0.4	0.6	0.9	0.9	0.8	0.6	1.0	0.6	0.4	0.3
	2004	0.4	0.3	0.4	0.4	0.4	0.4	0.4	0.4	0.4	0.4	0.4	0.4
	2005	0.3	0.3	0.3	0.3	0.4	0.5	0.4	0.4	0.4	0.4	0.4	0.3
	2006	0.3	0.3	0.3	0.3	0.3	0.4

Table 1

Seasonally Adjusted Estimates of Employment (in thousands),
for All Employees, for Selected Industries, Canada, Provinces
and Territories.

(Continued - suite)

Tableau 1

Estimations désaisonnalisées de l'emploi (en milliers), pour
l'ensemble des salariés, pour une sélection d'industries,
Canada, provinces et territoires.

NAICS 2002	Industry	Jan.	Feb.	March	April	May	June	July	August	Sept.	Oct.	Nov.	Dec.
SCIAN 2002	Industrie	Janv.	Fév.	Mars	Avril	Mai	Juin	Juillet	Août	Sept.	Oct.	Nov.	Déc.
PRINCE EDWARD ISLAND - ÎLE-DU-PRINCE-ÉDOUARD													
56	Admin. & support, waste managemt. & remediation services - Services admin., soutien, gestion des déchets, assainissem.												
	2002	1.6	1.6	1.6	1.6	1.4	1.4	1.4	1.4	1.5	1.5	1.5	1.5
	2003	1.6	1.6	1.6	1.5	1.7	1.6	1.7	1.6	1.6	1.6	1.4	1.6
	2004	1.5	1.5	1.5	1.5	1.5	1.5	1.5	1.5	1.4	1.4	1.4	1.4
	2005	1.4	1.4	1.3	1.4	1.4	1.4	1.4	1.5	1.6	1.6	1.6	1.6
	2006	1.6	1.7	1.8	1.7	1.7	1.7
61	Educational services - Services d'enseignement												
	2002	4.6	4.6	4.6	4.6	4.7	4.6	4.6	4.7	4.6	4.6	4.7	4.7
	2003	5.0	5.1	5.1	5.2	5.2	5.2	5.1	5.1	5.3	5.4	5.1	5.1
	2004	4.8	4.8	5.0	5.0	5.1	5.3	5.2	5.2	5.4	5.9	5.5	5.6
	2005	5.4	5.4	5.4	5.4	5.4	5.6	6.1	5.9	6.5	5.3	5.0	5.0
	2006	4.9	4.8	4.8	4.7	4.7	4.7
62	Health care & social assistance - Soins de santé et assistance sociale												
	2002	7.7	7.7	7.6	7.5	7.6	7.7	7.9	8.1	8.0	8.1	8.1	8.0
	2003	8.0	7.7	7.7	7.8	7.9	8.0	8.3	8.4	8.1	8.1	8.0	8.1
	2004	9.1	8.8	8.9	9.0	9.1	9.2	9.4	9.3	9.2	9.1	9.1	9.1
	2005	9.0	9.1	9.0	9.0	9.1	9.3	9.3	9.4	9.2	9.1	9.1	9.0
	2006	6.0	8.8	8.8	9.8	8.9	8.8
71	Arts, entertainment & recreation - Arts, spectacles et loisirs												
	2003	1.2	1.2	1.3	1.4	1.5	1.8	1.9	1.9	1.7	1.5	1.3	1.3
	2004	1.3	1.4	1.4	1.4	1.5	1.5	1.4	1.5	1.4	1.3	1.3	1.2
	2005	1.3	1.2	1.3	1.3	1.3	1.2	1.3	1.3	1.3	1.4	1.3	1.3
	2006	1.3	1.3	1.3	1.3	1.4	1.3
72	Accommodation & food services - Hébergement et services de restauration												
	2002	7.4	7.7	7.8	7.6	7.5	7.1	6.5	6.8	7.3	7.6	7.9	8.1
	2003	8.3	8.2	8.3	8.5	8.4	8.1	8.1	8.2	7.8	7.6	7.6	7.7
	2004	7.6	7.7	7.7	7.9	8.1	8.6	8.9	9.1	9.5	9.1	8.7	8.5
	2005	8.6	8.8	8.9	8.9	9.3	9.8	10.0	10.4	9.7	9.3	9.4	9.2
	2006	9.0	9.3	9.5	9.6	9.9	9.7
81	Other services (except public administration) - Autres services, sauf les administrations publiques												
	2002	2.3	2.3	2.2	2.1	2.1	2.1	2.0	2.1	2.1	2.0	2.0	2.0
	2003	2.0	2.0	2.0	2.0	2.0	2.0	2.0	2.0	2.0	2.0	2.0	1.9
	2004	1.9	1.9	1.9	2.0	1.9	2.0	2.0	2.0	1.9	2.0	2.0	1.9
	2005	1.9	1.9	2.0	1.9	1.9	2.0	1.9	2.0	2.0	1.9	1.9	1.9
	2006	1.9	1.9	1.9	1.9	1.9	1.9
91	Public administration - Administrations publiques												
	2002	6.7	6.6	6.5	6.3	6.2	6.0	5.9	5.8	6.1	6.2	6.3	6.6
	2003	6.7	6.8	7.2	7.5	7.6	7.9	8.2	8.3	8.0	8.0	7.7	7.0
	2004	7.3	7.4	7.5	7.4	7.7	7.5	7.8	7.2	6.8	6.7	6.7	6.8
	2005	6.8	6.8	6.7	6.7	6.5	6.5	6.7	6.8	7.0	7.0	7.1	6.9
	2006	6.7	6.7	6.7	6.9	7.2	7.4
NOVA SCOTIA - NOUVELLE-ÉCOSSE													
00-91N	Industrial aggregate (including unclassified) - Ensemble des industries y compris les entreprises non classifiées												
	2002	359.1	362.9	363.0	363.8	364.8	365.6	367.4	369.7	371.1	374.7	378.2	375.8
	2003	377.6	377.0	377.9	379.0	383.2	385.3	391.6	389.4	386.3	386.6	384.8	387.7
	2004	386.3	384.1	386.3	385.7	382.8	383.9	384.2	382.7	383.3	382.1	382.8	384.9
	2005	380.3	383.7	385.6	387.3	388.7	392.0	392.0	392.8	393.6	395.4	395.6	392.5
	2006	395.5	394.8	393.1	393.3	392.9	391.3
11-91N	Industrial aggregate (excluding unclassified) - Ensemble des industries sauf les entreprises non classifiées												
	2002	356.8	360.2	360.3	361.0	361.5	361.8	362.7	364.5	366.5	369.1	372.2	370.0
	2003	371.5	370.7	372.1	373.2	377.3	378.1	383.3	381.4	377.4	376.8	375.2	377.6
	2004	376.4	372.7	375.8	375.3	373.7	374.6	374.5	373.0	373.7	372.2	372.4	374.0
	2005	371.7	373.5	375.3	376.8	377.8	381.4	381.9	383.0	384.0	385.8	386.1	386.1
	2006	387.5	386.7	385.9	386.3	385.4	383.6

Table 1

Seasonally Adjusted Estimates of Employment (in thousands),
for All Employees, for Selected Industries, Canada, Provinces
and Territories.

(Continued - suite)

NAICS 2002	Industry	Jan. - Janv.	Feb. - Fév.	March - Mars	April - Avril	May - Mai	June - Juin	July - Juillet	August - Août	Sept. - Sept.	Oct. - Oct.	Nov. - Nov.	Dec. - Déc.
SCIAN 2002	Industrie												
NOVA SCOTIA - NOUVELLE-ÉCOSSE													
11-33N Goods producing industries - Branche productrice de biens													
	2002	65.9	66.6	67.4	67.5	67.1	66.3	66.3	66.6	66.3	67.0	67.9	66.9
	2003	68.2	67.7	67.3	67.0	68.0	68.0	69.0	68.7	67.5	67.9	67.7	67.7
	2004	67.1	65.8	66.2	66.3	66.6	65.9	66.1	65.3	65.9	65.1	64.6	65.2
	2005	64.1	64.9	64.5	64.9	64.1	65.8	64.8	65.3	65.8	66.1	65.9	66.4
	2006	65.9	66.1	65.6	65.2	63.2	62.8
41-91N Service producing industries - Branche productrice de services													
	2002	290.6	294.0	292.8	293.4	294.2	295.6	296.3	298.3	300.3	302.1	304.2	303.2
	2003	303.2	303.5	304.7	305.9	309.0	309.9	314.1	313.0	309.9	308.9	307.5	310.1
	2004	309.0	306.8	309.1	308.7	306.9	309.1	308.8	308.2	308.1	307.4	307.8	309.1
	2005	306.6	308.0	310.0	311.4	313.3	316.0	318.0	318.3	318.5	319.9	320.2	319.9
	2006	321.6	321.1	320.2	320.9	321.6	320.8
23 Construction - Construction													
	2002	17.2	17.5	17.9	17.8	18.2	17.5	17.7	17.7	17.2	17.6	17.8	17.1
	2003	18.7	18.6	18.3	18.6	18.7	19.1	18.8	19.0	18.8	19.1	19.1	19.4
	2004	18.9	18.9	19.0	18.7	19.1	19.3	19.5	19.2	19.4	19.2	19.3	19.3
	2005	19.2	18.9	18.9	19.3	19.1	19.6	19.5	19.9	20.1	19.8	19.8	20.2
	2006	19.9	19.9	19.8	19.9	19.6	19.3
31-33 Manufacturing - Fabrication													
	2002	42.5	42.8	43.3	43.6	43.2	42.9	42.7	42.7	42.9	43.2	43.7	43.3
	2003	43.0	42.4	42.5	42.2	42.9	43.0	43.7	43.4	42.4	42.9	42.8	42.4
	2004	42.5	41.0	41.5	41.9	41.7	41.0	41.0	40.6	40.8	40.1	39.6	39.9
	2005	39.5	40.1	39.8	39.8	39.2	40.6	39.5	39.6	40.1	40.5	40.4	40.4
	2006	40.5	40.4	40.2	39.5	37.9	38.1
Non-durable goods - Biens non durables													
	2002	28.6	28.6	28.9	29.0	29.1	28.8	28.9	28.8	29.0	29.6	29.8	29.0
	2003	28.9	28.2	27.9	27.7	28.5	28.8	29.1	28.9	27.9	28.2	28.1	27.7
	2004	27.8	26.4	27.0	27.3	26.5	25.8	26.0	25.7	25.8	25.4	25.0	25.4
	2005	24.8	25.4	25.5	25.5	25.0	25.8	25.1	24.9	25.2	25.1	24.9	24.8
	2006	25.0	24.7	24.8	24.2	23.6	23.5
Durable goods - Biens durables													
	2002	14.0	14.2	14.4	14.5	14.0	14.0	13.7	13.9	13.8	13.6	13.9	14.3
	2003	14.0	14.2	14.6	14.4	14.4	14.1	14.7	14.5	14.5	14.7	14.8	14.6
	2004	14.7	14.6	14.6	14.7	15.2	15.1	15.1	15.0	15.0	14.7	14.6	14.5
	2005	14.7	14.6	14.3	14.3	14.3	14.7	14.4	14.8	15.0	15.5	15.6	15.6
	2006	15.6	15.8	15.4	15.2	14.3	14.4
41-45N Trade - Commerce													
	2002	64.9	66.8	66.4	67.1	67.3	67.6	67.7	68.6	68.6	69.5	70.0	69.0
	2003	69.2	69.0	69.0	68.8	69.3	68.4	69.1	68.9	68.9	69.3	69.1	69.5
	2004	69.9	69.4	69.4	69.4	69.2	70.1	69.8	70.5	69.9	69.8	70.9	71.0
	2005	70.6	70.6	70.6	70.5	71.4	72.0	71.9	71.0	71.4	71.6	71.2	71.6
	2006	71.5	71.5	70.9	70.6	71.4	71.4
41 Wholesale Trade - Commerce de gros													
	2002	16.6	17.7	17.4	17.6	17.6	17.7	17.7	17.9	17.5	17.9	18.0	17.8
	2003	17.6	17.1	17.0	17.1	17.4	17.1	17.1	17.2	17.4	17.2	16.9	17.1
	2004	17.3	17.5	17.5	17.5	17.0	16.9	17.0	17.2	17.0	16.9	17.4	17.3
	2005	17.2	17.3	17.4	17.2	17.6	18.0	17.8	17.4	17.8	17.9	17.6	17.4
	2006	17.7	17.7	17.3	17.1	17.8	17.7
44-45 Retail trade - Commerce de détail													
	2002	48.3	49.0	49.1	49.5	49.7	50.0	50.0	50.7	51.2	51.5	51.7	51.4
	2003	51.6	51.7	52.0	51.7	51.9	51.4	52.0	51.7	51.6	52.1	52.0	52.5
	2004	52.7	51.8	51.9	51.9	52.2	53.2	52.9	53.3	53.0	52.8	53.4	53.6
	2005	53.4	53.1	53.2	53.4	53.8	54.2	54.2	53.6	53.6	53.7	53.6	54.2
	2006	53.9	53.7	53.5	53.5	53.7	53.7
48-49 Transportation & warehousing - Transport et entreposage													
	2002	14.7	14.8	14.9	14.8	15.1	15.0	15.3	15.4	15.5	15.7	16.1	15.9
	2003	15.8	15.9	16.0	16.2	16.0	15.9	15.8	15.8	16.3	16.0	16.0	16.1
	2004	16.0	16.0	16.1	16.3	16.2	16.3	16.5	16.5	16.3	16.1	16.1	16.2
	2005	16.1	16.3	16.3	16.3	16.5	16.6	16.4	16.6	16.7	16.7	16.7	17.1
	2006	16.5	16.6	16.5	16.3	16.4	16.5

Tableau 1

Estimations désaisonnalisées de l'emploi (en milliers), pour
l'ensemble des salariés, pour une sélection d'industries,
Canada, provinces et territoires.

Table 1

Seasonally Adjusted Estimates of Employment (in thousands),
for All Employees, for Selected Industries, Canada, Provinces
and Territories.

(Continued - suite)

Tableau 1

Estimations désaisonnalisées de l'emploi (en milliers), pour
l'ensemble des salariés, pour une sélection d'industries,
Canada, provinces et territoires.

NAICS 2002	Industry	Jan. - Janv.	Feb. - Fév.	March - Mars	April - Avril	May - Mai	June - Juin	July - Juillet	August - Août	Sept. - Sept.	Oct. - Oct.	Nov. - Nov.	Dec. - Déc.
NOVA SCOTIA - NOUVELLE-ÉCOSSE													
51	Information & cultural industries - Industrie de l'information et industrie culturelle												
	2002	11.8	11.8	11.8	11.8	11.7	12.0	12.1	12.1	11.9	11.8	12.0	11.7
	2003	11.6	11.6	11.9	11.9	11.4	11.3	10.6	10.2	10.3	10.1	10.4	10.8
	2004	10.9	10.5	10.5	8.5	8.7	8.7	8.7	8.7	10.5	10.4	10.5	10.4
	2005	10.7	10.7	10.8	10.8	10.9	11.3	11.5	11.3	11.2	10.9	10.9	10.9
	2006	11.0	11.0	11.3	11.2	11.3	11.3
52	Finance & insurance - Finance et assurances												
	2002	15.7	15.7	15.6	15.7	15.5	15.4	15.6	16.1	15.7	15.6	15.5	15.6
	2003	15.7	15.6	15.9	15.9	16.0	15.9	16.0	15.8	15.9	15.8	15.7	15.7
	2004	15.5	15.5	15.4	15.7	15.5	15.7	15.6	16.0	15.6	15.8	15.4	15.6
	2005	14.8	15.2	15.1	15.1	15.1	15.2	15.3	15.5	15.0	14.8	14.9	15.2
	2006	15.2	15.1	15.3	15.3	15.4	15.5
53	Real estate & rental & leasing - Services immobiliers et services de location et de location à bail												
	2002	4.7	4.8	4.7	5.0	5.2	5.2	5.3	5.3	5.4	5.4	5.3	5.3
	2003	5.2	5.2	5.2	5.2	5.3	5.2	5.3	5.3	5.3	5.3	5.3	5.5
	2004	5.5	5.4	5.4	5.4	5.3	5.5	5.5	5.6	5.6	5.5	5.5	5.6
	2005	5.7	5.7	5.8	5.7	5.8	5.8	5.7	5.6	5.5	5.5	5.6	5.6
	2006	5.7	5.7	5.7	5.7	5.6	5.5
54	Professional, scientific & technical services - Services professionnels, scientifiques et techniques												
	2002	11.3	11.5	11.7	11.7	12.7	13.5	13.4	13.6	13.3	13.2	13.2	13.3
	2003	11.8	11.7	11.9	12.3	13.0	13.3	13.4	13.3	12.9	13.1	12.8	12.7
	2004	12.1	12.2	12.3	12.4	12.8	12.7	12.5	12.5	12.6	12.4	12.2	12.2
	2005	11.9	12.3	12.3	12.5	12.8	13.2	13.0	12.8	12.5	12.8	12.7	12.7
	2006	12.6	13.1	13.2	13.2	13.7	14.1
55	Management of companies & enterprises - Gestion de sociétés et d'entreprises												
	2002	1.5	1.5	1.5	1.4	1.4	1.6	1.5	1.6	1.6	1.7	1.8	1.9
	2003	1.9	1.7	1.8	1.8	1.9	1.8	1.9	1.7	1.5	2.0	1.9	1.7
	2004	1.6	1.7	1.7	1.6	1.6	1.7	1.7	1.7	1.7	1.7	1.6	1.7
	2005	1.7	1.7	2.1	2.1	2.0	2.0	1.9	1.9	1.9	1.9	1.9	2.1
	2006	2.1	2.1	2.0	2.2	1.8	1.7
56	Admin. & support, waste managemt. & remediation services - Services admin., soutien, gestion des déchets, assainissem.												
	2002	13.3	13.5	13.6	13.5	13.6	13.7	13.6	13.6	13.6	13.9	14.3	14.5
	2003	14.5	14.4	14.0	14.1	14.8	14.7	14.7	15.0	15.1	15.2	14.8	15.0
	2004	15.2	15.1	15.4	16.0	15.7	16.2	16.1	15.9	15.8	15.8	15.7	16.0
	2005	15.5	15.7	15.9	15.9	15.5	15.2	15.5	15.7	15.7	15.6	16.0	15.9
	2006	15.7	16.0	16.3	16.1	16.5	16.5
61	Educational services - Services d'enseignement												
	2002	29.2	29.1	28.6	28.9	29.0	28.4	28.8	28.3	28.6	27.7	27.5	27.3
	2003	28.3	29.0	29.1	29.0	29.6	31.0	32.6	31.5	31.2	30.1	30.4	31.1
	2004	30.3	30.5	32.4	31.6	31.6	31.7	31.0	30.1	29.7	30.4	30.5	31.7
	2005	30.4	29.9	29.6	30.4	30.0	30.6	31.2	32.5	32.7	34.5	34.2	34.9
	2006	35.4	35.6	35.4	35.6	35.6	35.4
62	Health care & social assistance - Soins de santé et assistance sociale												
	2002	44.6	44.7	44.7	44.9	45.4	46.4	47.1	47.2	47.9	47.9	47.8	47.9
	2003	47.5	47.8	48.2	48.9	49.4	50.2	50.6	50.7	49.4	49.3	48.4	49.0
	2004	47.8	47.7	48.6	49.3	46.7	46.4	47.0	47.0	46.9	46.2	46.0	46.7
	2005	46.3	47.7	49.3	49.1	49.5	50.3	51.3	51.2	51.1	51.9	52.0	51.1
	2006	52.5	50.2	50.6	50.7	50.9	51.3
71	Arts, entertainment & recreation - Arts, spectacles et loisirs												
	2002	5.7	5.8	5.8	5.6	5.6	5.6	5.6	5.6	5.6	5.8	6.2	6.2
	2003	6.2	6.4	6.4	6.5	6.7	6.7	6.9	6.8	6.6	6.6	6.2	6.2
	2004	6.4	6.3	6.2	6.4	6.3	6.5	6.4	6.4	6.4	6.2	6.0	5.8
	2005	5.5	5.9	6.1	6.2	6.3	6.5	6.5	6.6	6.7	6.4	6.2	6.0
	2006	5.8	6.0	6.1	6.1	6.3	6.3

Table 1

Seasonally Adjusted Estimates of Employment (in thousands),
for All Employees, for Selected Industries, Canada, Provinces
and Territories.

(Continued - suite)

NAICS 2002	Industry	Jan. - Janv.	Feb. - Fév.	March - Mars	April - Avril	May - Mai	June - Juin	July - Juillet	August - Août	Sept. - Sept.	Oct. - Oct.	Nov. - Nov.	Dec. - Déc.
SCIAN 2002	Industrie												
NOVA SCOTIA - NOUVELLE-ÉCOSSE													
72	Accommodation & food services - Hébergement et services de restauration												
	2002	33.2	34.0	34.1	33.9	33.4	32.9	32.4	32.6	33.2	33.6	33.9	33.9
	2003	34.1	33.9	34.4	34.6	34.9	34.7	35.6	36.1	34.7	34.6	35.2	35.3
	2004	35.4	35.0	34.7	35.5	36.5	37.1	37.2	36.8	36.9	37.1	36.5	36.2
	2005	36.1	35.9	36.2	36.3	36.4	36.8	36.8	37.4	37.3	36.4	36.4	35.9
	2006	35.6	35.8	35.9	36.1	35.6	35.3
81	Other services (except public administration) - Autres services, sauf les administrations publiques												
	2002	13.8	13.9	13.7	13.6	13.3	13.2	13.1	13.4	13.5	14.0	14.0	14.1
	2003	14.0	13.9	14.1	14.1	14.4	14.3	14.5	14.5	14.0	14.0	13.8	13.9
	2004	13.9	13.8	13.7	13.6	13.7	13.9	13.7	13.7	13.6	13.4	13.6	13.3
	2005	13.3	13.4	13.6	13.7	13.6	13.6	13.5	13.5	13.7	13.4	13.3	13.4
	2006	13.3	13.6	13.7	13.5	13.5	13.4
91	Public administration - Administrations publiques												
	2002	25.7	25.7	25.8	26.0	25.7	25.6	25.5	25.6	25.8	26.2	26.5	26.4
	2003	26.6	26.8	26.7	26.9	26.8	27.4	27.3	27.7	27.8	27.5	27.4	27.6
	2004	27.2	27.3	27.4	27.1	27.2	27.1	27.2	27.2	26.8	26.6	26.6	26.7
	2005	26.8	26.8	26.9	26.8	27.4	27.5	27.7	27.0	27.5	27.5	27.5	27.5
	2006	27.2	27.3	27.3	28.0	27.9	27.8
NEW BRUNSWICK - NOUVEAU-BRUNSWICK													
00-91N	Industrial aggregate (including unclassified) - Ensemble des industries y compris les entreprises non classifiées												
	2002	298.0	298.4	298.2	298.9	296.6	295.6	293.7	298.1	298.8	301.3	304.5	302.3
	2003	304.0	305.7	304.7	305.6	308.3	308.4	307.6	305.5	302.2	305.1	299.6	301.7
	2004	300.9	298.3	298.7	298.0	299.0	299.5	299.3	298.0	297.9	296.3	295.6	296.8
	2005	293.7	294.2	295.3	295.2	294.4	295.5	295.9	298.5	300.6	297.5	299.6	302.2
	2006	300.7	302.3	300.5	300.1	300.2	301.2
11-91N	Industrial aggregate (excluding unclassified) - Ensemble des industries sauf les entreprises non classifiées												
	2002	297.1	297.4	297.1	297.5	295.1	294.5	293.5	296.9	297.0	299.7	302.8	300.5
	2003	302.1	303.5	302.2	303.0	305.5	305.3	304.7	302.0	298.4	301.3	295.7	297.9
	2004	296.4	293.6	294.1	293.5	294.5	294.8	294.8	293.4	292.7	291.1	290.1	290.8
	2005	287.9	288.5	289.3	288.8	287.4	288.3	289.0	290.6	292.4	289.9	292.0	295.3
	2006	293.9	295.7	294.4	294.2	294.0	294.5
11-33N	Goods producing industries - Branche productrice de biens												
	2002	69.1	67.6	67.1	66.8	64.5	65.5	66.5	66.1	66.5	66.5	67.3	66.6
	2003	66.8	67.4	67.3	67.8	67.5	67.6	67.1	66.9	65.9	66.4	66.2	66.5
	2004	66.5	65.9	66.1	65.3	65.9	65.7	64.7	63.6	64.0	63.4	62.5	63.8
	2005	61.1	61.1	60.6	60.6	59.5	59.5	59.8	60.4	60.5	60.0	60.7	61.8
	2006	60.9	60.7	60.1	59.9	60.5	59.8
41-91N	Service producing industries - Branche productrice de services												
	2002	228.7	229.8	230.0	230.5	230.0	228.8	225.8	230.4	230.6	232.8	234.6	234.2
	2003	235.9	236.2	235.0	235.1	237.2	236.9	236.2	234.7	232.7	234.5	228.9	231.8
	2004	230.1	227.5	227.8	227.9	227.9	228.6	229.3	229.8	228.9	227.5	227.1	227.3
	2005	226.1	226.7	227.9	227.4	227.4	228.8	229.1	230.4	232.4	229.9	230.9	233.2
	2006	232.6	234.5	233.6	233.5	233.1	234.4
23	Construction - Construction												
	2002	13.1	13.1	12.8	13.3	12.8	12.8	13.3	13.4	13.6	13.7	13.7	13.6
	2003	13.5	14.0	13.9	13.9	14.3	14.5	14.7	14.8	14.7	14.9	14.8	15.2
	2004	15.3	14.8	14.9	14.8	14.8	14.9	14.8	14.7	14.8	14.7	14.9	15.6
	2005	14.9	15.0	15.2	15.5	15.4	15.2	15.0	15.1	15.1	15.0	15.4	16.3
	2006	16.2	16.8	16.9	16.7	16.4	16.0
31-33	Manufacturing - Fabrication												
	2002	44.7	44.0	43.7	43.0	41.4	42.3	43.8	43.2	43.1	42.9	43.4	42.2
	2003	42.1	42.6	42.3	42.9	42.0	42.3	41.1	40.9	40.5	40.9	41.2	41.3
	2004	40.6	40.7	40.6	39.7	40.2	40.0	39.2	38.2	38.4	38.3	37.1	38.2
	2005	36.5	36.2	35.7	35.5	34.0	33.8	33.7	34.1	34.3	34.1	34.8	35.5
	2006	34.4	34.1	33.3	32.9	32.8	32.7

Tableau 1

Estimations désaisonnalisées de l'emploi (en milliers), pour
l'ensemble des salariés, pour une sélection d'industries,
Canada, provinces et territoires.

Table 1

Seasonally Adjusted Estimates of Employment (in thousands),
for All Employees, for Selected Industries, Canada, Provinces
and Territories.

(Continued - suite)

Tableau 1

Estimations désaisonnalisées de l'emploi (en milliers), pour
l'ensemble des salariés, pour une sélection d'industries,
Canada, provinces et territoires.

NAICS 2002	Industry	Jan. - Janv.	Feb. - Fév.	March - Mars	April - Avril	May - Mai	June - Juin	July - Juillet	August - Août	Sept. - Sept.	Oct. - Oct.	Nov. - Nov.	Dec. - Déc.
SCIAN 2002	Industrie												
NEW BRUNSWICK - NOUVEAU-BRUNSWICK													
Non-durable goods - Biens non durables													
	2002	24.8	24.8	24.2	23.8	22.9	23.4	24.6	24.4	24.7	24.3	24.9	24.0
	2003	23.8	24.0	24.4	24.8	23.6	23.7	23.2	22.8	22.5	23.1	23.1	23.4
	2004	23.1	23.2	23.1	21.9	22.6	22.1	21.2	20.7	20.8	21.0	20.0	21.4
	2005	20.4	19.9	19.3	19.3	18.3	18.0	17.8	18.1	18.2	18.2	18.9	19.1
	2006	18.2	17.4	16.9	16.9	16.5	16.5
Durable goods - Biens durables													
	2002	19.8	19.1	19.3	19.2	18.9	19.0	19.3	18.8	18.4	18.5	18.5	18.1
	2003	18.3	18.6	17.8	18.2	18.6	18.5	17.9	18.1	17.9	17.8	18.0	17.9
	2004	17.5	17.5	17.4	17.8	17.7	17.9	18.0	17.5	17.5	17.3	17.1	16.9
	2005	16.1	16.3	16.3	16.2	15.9	15.8	16.0	16.0	16.0	15.8	15.9	16.4
	2006	16.2	16.6	16.2	16.0	16.5	16.4
41-45N Trade - Commerce													
	2002	48.6	49.1	48.9	49.4	49.0	49.2	49.4	50.7	50.5	51.3	51.6	51.4
	2003	51.5	51.2	50.8	50.3	51.2	50.3	50.8	50.2	49.4	50.9	50.1	50.6
	2004	50.7	50.0	49.8	50.1	50.2	50.5	50.1	50.3	50.3	50.0	50.5	50.7
	2005	50.3	50.5	50.9	50.6	50.3	50.6	50.3	49.9	50.1	50.0	50.0	50.3
	2006	50.2	50.4	49.7	49.6	49.8	49.8
41 Wholesale Trade - Commerce de gros													
	2002	11.5	11.7	11.4	11.5	11.6	11.5	11.6	11.8	11.7	11.8	12.0	12.1
	2003	11.9	11.8	11.8	11.7	11.6	11.6	11.4	11.1	11.4	11.6	11.5	11.6
	2004	11.9	11.4	11.4	11.4	11.5	11.5	11.5	11.4	11.5	11.3	11.5	11.4
	2005	11.4	11.4	11.4	11.3	11.3	11.1	11.1	11.0	11.1	11.0	10.9	11.2
	2006	11.1	11.2	10.6	10.5	10.5	10.4
44-45 Retail trade - Commerce de détail													
	2002	37.2	37.5	37.6	37.8	37.5	37.7	37.8	38.8	38.8	39.4	39.6	39.3
	2003	39.7	39.5	39.0	38.5	39.6	38.7	39.4	39.0	38.0	39.2	38.5	39.0
	2004	38.9	38.5	38.4	38.6	38.7	39.1	38.7	38.8	38.8	38.5	38.9	39.4
	2005	39.0	39.1	39.6	39.2	39.1	39.6	39.3	38.9	38.9	38.9	39.0	39.2
	2006	39.0	39.4	39.2	39.0	39.3	39.5
48-49 Transportation & warehousing - Transport et entreposage													
	2002	16.6	16.5	16.6	16.4	16.4	15.9	16.0	16.1	16.3	16.6	16.4	16.6
	2003	16.4	16.7	16.6	16.7	16.9	16.9	17.1	16.9	17.0	16.4	16.4	16.4
	2004	16.4	16.2	16.5	16.7	16.6	16.7	17.3	16.9	16.7	17.1	17.2	16.9
	2005	16.9	16.6	16.4	16.3	16.4	16.5	16.6	17.1	16.8	16.7	16.5	16.6
	2006	16.2	16.3	16.4	16.5	16.2	16.1
51 Information & cultural industries - Industrie de l'information et industrie culturelle													
	2002	6.5	6.5	6.6	6.5	7.0	7.0	7.0	7.1	7.1	7.1	7.3	7.1
	2003	7.0	7.3	7.5	7.4	7.3	7.1	6.9	6.5	6.2	6.0	5.9	6.3
	2004	6.4	6.4	6.5	5.3	5.4	5.5	5.6	5.4	6.6	6.6	6.5	6.4
	2005	6.2	6.2	6.2	6.4	6.5	6.7	6.7	6.7	6.7	6.5	6.5	6.5
	2006	6.5	6.6	6.7	6.9	7.0	6.9
52 Finance & insurance - Finance et assurances													
	2002	10.1	10.5	10.7	11.0	11.1	10.9	11.2	11.3	10.7	10.9	10.8	10.7
	2003	10.8	10.1	10.1	10.3	10.7	10.3	10.8	10.5	10.4	10.5	10.3	10.5
	2004	10.1	9.9	10.2	10.9	10.6	10.2	10.8	10.5	10.5	10.3	10.3	10.6
	2005	10.4	10.4	10.7	10.6	10.5	10.3	10.8	10.4	10.8	10.3	10.4	10.6
	2006	10.0	10.8	10.7	10.5	10.5	10.6
53 Real estate & rental & leasing - Services immobiliers et services de location et de location à bail													
	2002	3.0	3.1	3.1	3.2	3.2	3.1	3.3	3.3	3.2	3.2	3.1	3.1
	2003	3.3	3.5	3.5	3.4	3.4	3.5	3.6	3.5	3.6	3.6	3.6	3.8
	2004	3.7	3.7	3.7	3.6	3.6	3.6	3.5	3.6	3.6	3.6	3.6	3.5
	2005	3.5	3.4	3.4	3.5	3.5	3.5	3.4	3.4	3.4	3.4	3.5	3.4
	2006	3.4	3.4	3.3	3.3	3.3	3.3
54 Professional, scientific & technical services - Services professionnels, scientifiques et techniques													
	2002	8.5	8.6	8.6	8.8	8.9	9.0	8.9	9.3	9.1	9.2	9.2	9.3
	2003	9.0	8.8	8.9	8.9	9.0	8.8	8.9	8.6	8.6	8.9	8.8	8.9
	2004	8.7	8.5	8.3	8.2	8.1	7.9	7.9	7.9	7.8	7.7	7.8	7.8

Table 1
Seasonally Adjusted Estimates of Employment (in thousands),
for All Employees, for Selected Industries, Canada, Provinces
and Territories.

(Continued - suite)

Tableau 1
Estimations désaisonnalisées de l'emploi (en milliers), pour
l'ensemble des salariés, pour une sélection d'industries,
Canada, provinces et territoires.

NAICS 2002	Industry	Jan. - Janv.	Feb. - Fév.	March - Mars	April - Avril	May - Mai	June - Juin	July - Juillet	August - Août	Sept. - Sept.	Oct. - Oct.	Nov. - Nov.	Dec. - Déc.
SCIAN 2002	Industrie												
NEW BRUNSWICK - NOUVEAU-BRUNSWICK													
54	Professional, scientific & technical services - Services professionnels, scientifiques et techniques												
	2005	8.0	8.0	8.1	8.1	8.1	8.3	8.2	8.2	8.4	8.3	8.3	8.4
	2006	8.4	8.5	8.5	8.6	8.5	8.7
55	Management of companies & enterprises - Gestion de sociétés et d'entreprises												
	2002	2.2	2.2	2.2	2.2	2.3	2.4	2.5	2.5	2.5	2.6	2.6	2.6
	2003	2.6	2.6	2.9	2.1	2.7	2.8	2.7	2.8	2.1	2.1	2.1	2.3
	2004	2.2	2.1	2.1	2.2	2.3	2.3	2.1	2.2	2.1	2.2	2.1	2.1
	2005	2.1	2.1	2.1	2.1	2.2	2.3	2.3	2.3	2.2	2.2	2.2	2.2
	2006	2.1	2.0	2.0	2.1	2.1	2.1
56	Admin. & support, waste managem. & remediation services - Services admin., soutien, gestion des déchets, assainissem.												
	2002	14.3	14.4	14.5	14.5	14.3	14.4	14.4	14.2	14.2	14.2	14.2	14.5
	2003	14.9	14.8	14.4	15.0	15.2	14.9	15.0	15.0	15.2	15.2	15.1	15.1
	2004	15.1	15.1	15.3	15.4	15.9	16.4	16.8	16.5	16.3	16.3	16.2	16.0
	2005	15.7	15.8	15.7	16.0	15.6	15.7	15.8	15.9	16.1	16.2	16.4	16.4
	2006	16.1	16.0	16.1	16.0	16.1	16.1
61	Educational services - Services d'enseignement												
	2002	22.8	22.6	22.7	22.8	23.2	23.1	22.7	22.8	22.9	22.8	23.2	22.8
	2003	23.1	24.0	23.9	24.4	24.3	25.7	24.0	23.2	23.2	24.5	23.2	23.3
	2004	22.3	22.0	21.7	21.4	21.3	21.4	22.2	21.7	20.6	20.6	19.5	19.8
	2005	19.8	19.4	19.5	19.1	19.0	19.0	19.5	19.7	20.3	20.3	20.7	22.2
	2006	22.0	21.9	22.1	21.8	21.2	21.8
62	Health care & social assistance - Soins de santé et assistance sociale												
	2002	34.3	34.3	34.2	34.2	34.5	35.2	35.8	35.6	34.6	34.8	35.1	35.0
	2003	35.1	35.3	34.9	35.3	36.0	36.4	37.7	37.1	36.7	36.7	34.8	35.2
	2004	35.1	34.0	34.0	34.0	34.6	34.7	36.0	35.4	34.7	34.4	34.7	34.5
	2005	34.7	34.7	35.0	34.9	35.7	36.0	36.7	36.7	36.3	36.0	36.0	35.8
	2006	36.6	36.6	36.6	35.7	36.8	37.6
71	Arts, entertainment & recreation - Arts, spectacles et loisirs												
	2002	4.2	4.2	4.2	4.0	4.1	3.9	3.6	3.8	3.9	4.1	4.3	4.2
	2003	4.5	4.4	4.4	4.5	4.2	4.3	4.4	4.4	4.1	3.9	3.6	3.6
	2004	3.5	3.6	3.6	3.6	3.7	4.0	3.9	3.9	3.9	3.8	3.6	3.6
	2005	3.5	3.5	3.7	3.7	3.8	3.9	3.9	4.0	4.1	4.0	4.1	4.1
	2006	4.1	4.2	4.3	4.2	4.3	4.5
72	Accomodation & food services - Hébergement et services de restauration												
	2002	22.5	22.6	22.6	22.6	22.5	22.0	22.0	22.1	22.4	22.7	23.2	23.1
	2003	23.3	22.7	22.6	22.3	22.3	21.4	22.0	22.0	21.9	22.3	21.9	22.0
	2004	22.2	22.2	22.3	22.8	22.7	22.8	22.8	23.3	23.0	22.6	22.4	22.3
	2005	21.8	22.2	22.6	22.6	22.8	23.2	23.2	22.9	22.9	22.4	22.5	23.0
	2006	22.8	22.9	22.9	22.8	22.9	22.8
81	Other services (except public administration) - Autres services, sauf les administration publiques												
	2002	10.3	10.3	10.2	10.0	9.9	9.6	9.3	9.4	9.5	9.4	9.2	9.1
	2003	9.0	8.9	8.8	8.6	8.9	9.0	10.0	9.4	9.0	9.0	8.7	8.8
	2004	8.8	8.7	8.6	8.7	8.6	8.5	8.5	8.5	8.7	8.7	8.8	8.7
	2005	8.6	8.8	8.9	8.9	8.9	9.0	8.7	8.7	8.7	8.7	8.9	9.0
	2006	8.9	9.0	9.0	9.0	9.0	9.1
91	Public administration - Administrations publiques												
	2002	24.2	24.3	24.1	24.1	23.7	23.3	22.8	23.0	23.6	24.1	24.2	24.1
	2003	24.5	24.6	24.8	24.9	25.2	25.9	25.3	25.5	25.0	24.3	24.1	24.4
	2004	24.1	24.2	24.3	24.2	24.3	24.4	24.5	24.6	23.9	23.9	24.0	23.9
	2005	23.9	24.0	23.9	24.0	24.2	24.4	25.0	25.0	25.7	25.0	25.0	24.7
	2006	24.8	24.8	24.9	25.4	25.2	25.2

Table 1

Seasonally Adjusted Estimates of Employment (in thousands),
for All Employees, for Selected Industries, Canada, Provinces
and Territories.

(Continued - suite)

Tableau 1

Estimations désaisonnalisées de l'emploi (en milliers), pour
l'ensemble des salariés, pour une sélection d'industries,
Canada, provinces et territoires.

NAICS 2002	Industry	Jan. - Janv.	Feb. - Fév.	March - Mars	April - Avril	May - Mai	June - Juin	July - Juillet	August - Août	Sept. - Sept.	Oct. - Oct.	Nov. - Nov.	Dec. - Déc.
SCIAN 2002	Industrie												
QUÉBEC													
00-91N Industrial aggregate (including unclassified) - Ensemble des industries y compris les entreprises non classifiées													
	2002	3,025.4	3,032.8	3,051.4	3,063.3	3,080.3	3,084.0	3,095.2	3,133.2	3,119.7	3,136.4	3,136.5	3,148.6
	2003	3,144.9	3,165.7	3,165.2	3,153.8	3,161.3	3,164.0	3,160.6	3,152.8	3,157.4	3,169.8	3,174.5	3,177.4
	2004	3,174.5	3,168.7	3,166.6	3,170.4	3,165.3	3,182.9	3,193.9	3,186.9	3,196.8	3,192.9	3,192.8	3,194.5
	2005	3,204.9	3,196.5	3,202.3	3,209.0	3,192.6	3,208.8	3,216.2	3,220.1	3,218.3	3,210.2	3,217.3	3,213.6
	2006	3,210.0	3,211.0	3,219.8	3,224.1	3,223.8	3,241.8
11-91N Industrial aggregate (excluding unclassified) - Ensemble des industries sauf les entreprises non classifiées													
	2002	3,012.5	3,020.5	3,039.6	3,049.7	3,064.6	3,068.6	3,081.0	3,113.2	3,102.8	3,118.1	3,119.5	3,129.7
	2003	3,121.7	3,141.5	3,140.4	3,130.9	3,138.6	3,139.5	3,133.4	3,121.3	3,130.5	3,143.5	3,149.0	3,150.0
	2004	3,145.4	3,139.1	3,136.0	3,139.2	3,134.5	3,151.2	3,165.2	3,154.6	3,166.4	3,161.4	3,162.1	3,164.0
	2005	3,176.6	3,167.5	3,173.1	3,178.5	3,161.2	3,181.4	3,186.9	3,189.8	3,193.0	3,185.3	3,190.9	3,187.0
	2006	3,183.1	3,175.4	3,184.6	3,189.2	3,189.0	3,204.0
11-33N Goods producing industries - Branche productrice de biens													
	2002	762.9	762.2	766.4	762.2	766.9	763.6	764.5	775.5	768.9	771.7	776.9	779.0
	2003	774.4	784.6	782.0	782.5	790.8	783.5	780.3	776.3	772.0	778.5	775.6	773.6
	2004	770.1	767.1	767.5	767.0	766.5	769.0	771.3	765.6	771.9	766.3	764.0	764.5
	2005	762.5	758.2	757.8	758.8	753.5	752.4	749.5	750.2	749.4	745.8	746.4	745.0
	2006	737.6	738.9	741.7	741.6	741.2	742.2
41-91N Service producing industries - Branche productrice de services													
	2002	2,250.0	2,258.1	2,273.2	2,287.5	2,299.7	2,305.0	2,316.5	2,335.1	2,333.7	2,346.9	2,342.4	2,350.4
	2003	2,348.5	2,356.7	2,358.3	2,348.2	2,350.4	2,356.0	2,353.0	2,342.2	2,358.2	2,365.1	2,373.2	2,375.8
	2004	2,377.5	2,371.8	2,368.4	2,371.7	2,371.2	2,381.9	2,393.4	2,386.5	2,393.8	2,394.8	2,397.9	2,398.6
	2005	2,416.5	2,409.6	2,415.3	2,419.0	2,411.4	2,428.5	2,436.8	2,437.5	2,442.2	2,439.3	2,444.2	2,441.4
	2006	2,445.8	2,437.2	2,442.8	2,447.4	2,449.1	2,461.6
11 Forestry, logging & support - Foresterie, exploitation et soutien													
	2002	17.6	17.5	17.5	17.4	16.5	15.7	15.0	14.7	14.6	15.4	15.8	16.6
	2003	16.7	17.2	17.3	17.8	18.3	18.3	17.7	17.3	16.8	16.8	17.9	17.4
	2004	17.8	18.0	18.0	17.8	17.8	18.3	18.9	18.4	18.9	18.6	18.2	18.4
	2005	17.2	17.4	17.4	17.6	18.2	18.3	18.1	19.2	19.1	18.5	17.9	17.8
	2006	17.8	17.5	17.5	17.7	18.3	18.2
21 Mining & oil & gas extraction - Extraction minière et extraction de pétrole et de gaz													
	2002	11.8	12.1	12.4	12.2	11.9	11.4	11.2	11.4	11.1	11.2	11.5	11.7
	2003	11.8	12.0	11.8	11.5	11.7	12.0	12.4	11.9	11.9	12.2	11.6	11.8
	2004	11.9	11.8	12.2	12.3	12.3	11.8	11.9	11.8	11.7	11.6	11.5	11.3
	2005	10.9	10.6	10.3	10.6	10.3	10.9	10.4	10.7	11.1	10.7	11.0	10.6
	2006	9.7	10.4	11.0	11.5	11.9	11.8
22 Utilities - Services publics													
	2002	26.8	26.8	27.1	27.1	27.0	26.8	26.8	26.9	26.8	26.9	27.0	28.6
	2003	29.2	28.4	28.3	28.7	29.3	29.4	29.5	29.7	29.7	29.8	29.6	29.8
	2004	31.5	30.5	30.7	30.6	30.6	31.1	31.2	31.1	31.4	31.4	31.6	31.4
	2005	30.9	31.2	31.4	31.6	31.3	31.0	31.0	30.9	30.6	30.7	30.5	30.3
	2006	30.7	30.8	30.7	30.4	30.3	30.2
23 Construction - Construction													
	2002	124.3	125.5	126.7	126.8	127.6	127.5	128.0	129.1	129.6	134.1	133.6	132.6
	2003	129.0	134.7	135.4	134.5	135.6	135.1	134.6	138.4	137.6	138.6	139.2	139.1
	2004	139.2	140.4	140.4	140.6	142.0	142.4	142.6	141.9	142.7	142.2	142.6	142.5
	2005	141.9	140.4	140.6	141.3	140.6	141.5	140.8	141.4	142.0	141.1	140.0	140.9
	2006	137.7	140.1	140.7	142.1	141.8	142.8
31-33 Manufacturing - Fabrication													
	2002	582.2	580.0	582.6	578.6	583.5	582.2	583.2	594.3	586.4	584.8	588.7	590.1
	2003	587.7	592.1	589.1	589.8	595.6	588.4	585.7	579.9	575.6	581.4	577.1	576.5
	2004	569.5	566.2	566.0	565.8	563.3	565.2	566.3	562.9	567.0	562.7	559.9	562.0
	2005	561.5	558.0	557.8	557.8	552.8	550.5	549.0	548.4	546.8	544.7	546.8	546.1
	2006	540.7	539.4	542.0	540.0	538.7	539.4
Non-durable goods - Biens non durables													
	2002	283.1	281.8	281.8	282.6	281.9	281.1	282.1	284.7	283.5	283.4	284.2	283.7
	2003	282.5	283.3	281.7	280.0	285.4	279.2	276.0	271.6	266.9	270.2	267.5	268.6

Table 1

Seasonally Adjusted Estimates of Employment (in thousands),
for All Employees, for Selected Industries, Canada, Provinces
and Territories.

(Continued - suite)

Tableau 1

Estimations désaisonnalisées de l'emploi (en milliers), pour
l'ensemble des salariés, pour une sélection d'industries,
Canada, provinces et territoires.

NAICS 2002	Industry	Jan. - Janv.	Feb. - Fév.	March - Mars	April - Avril	May - Mai	June - Juin	July - Juillet	August - Août	Sept. - Sept.	Oct. - Oct.	Nov. - Nov.	Dec. - Déc.
SCIAN 2002	Industrie	Jan. - Janv.	Feb. - Fév.	March - Mars	April - Avril	May - Mai	June - Juin	July - Juillet	August - Août	Sept. - Sept.	Oct. - Oct.	Nov. - Nov.	Dec. - Déc.
QUÉBEC													
Non-durable goods - Biens non durables													
	2004	265.4	264.2	263.5	262.8	260.8	260.7	260.4	259.5	259.9	258.2	255.1	256.9
	2005	256.4	255.1	254.1	251.9	249.6	247.7	246.8	245.0	245.0	244.8	244.8	245.2
	2006	241.4	239.5	238.4	239.0	238.5	238.9
Durable goods - Biens durables													
	2002	299.7	298.6	301.1	295.2	301.8	301.2	301.1	309.4	302.4	301.6	304.3	306.1
	2003	305.7	309.1	307.7	309.1	310.4	309.5	309.9	308.2	308.3	311.5	309.2	307.6
	2004	304.4	302.2	302.7	302.4	302.9	305.1	306.3	303.4	306.6	304.7	304.2	304.9
	2005	305.1	303.0	303.7	305.3	303.5	303.6	302.9	303.5	301.4	300.1	301.2	300.9
	2006	299.0	299.7	303.4	300.9	300.3	300.9
41-45N Trade - Commerce													
	2002	520.1	525.1	530.7	533.9	541.6	545.8	551.4	558.9	556.1	561.8	559.3	561.4
	2003	561.1	562.8	562.8	563.9	566.6	562.7	564.9	561.5	566.5	571.0	572.3	573.1
	2004	574.6	574.5	572.3	574.4	574.3	577.5	578.0	578.5	581.8	582.4	583.6	584.4
	2005	588.8	588.1	590.2	590.9	589.4	592.1	592.9	594.2	594.3	592.3	595.3	595.0
	2006	597.7	595.4	598.5	598.2	598.7	600.7
41 Wholesale Trade - Commerce de gros													
	2002	172.0	176.4	180.2	181.4	183.4	184.3	185.9	189.4	186.8	189.7	187.7	189.0
	2003	188.1	188.9	187.4	188.2	191.2	187.6	187.3	185.8	186.2	188.7	187.7	187.3
	2004	186.2	185.2	184.2	183.9	184.1	184.8	184.7	185.3	185.4	183.6	184.4	184.1
	2005	184.6	183.4	183.4	183.6	181.9	181.7	182.2	181.5	181.8	180.2	180.6	179.6
	2006	180.3	179.8	179.6	178.2	179.2	179.9
44-45 Retail trade - Commerce de détail													
	2002	348.0	349.1	350.5	352.5	358.8	362.2	365.5	368.7	369.3	371.9	371.6	372.3
	2003	372.7	374.0	375.3	375.6	376.3	375.4	377.7	374.9	380.3	382.0	384.6	385.8
	2004	388.3	389.5	388.2	390.5	391.0	392.9	393.3	392.6	396.5	398.4	399.2	400.2
	2005	404.1	404.8	406.9	407.3	408.1	410.4	410.8	412.3	412.5	411.6	414.7	415.4
	2006	417.5	415.7	419.0	420.1	419.7	420.8
48-49 Transportation & warehousing - Transport et entreposage													
	2002	144.9	144.0	144.2	143.8	143.1	142.3	142.9	143.4	143.6	143.2	142.9	142.9
	2003	142.5	143.3	142.5	141.8	140.3	139.8	138.5	137.2	136.7	136.1	136.8	137.0
	2004	137.7	136.9	138.3	139.5	140.1	140.9	143.2	142.3	141.5	142.3	142.3	141.7
	2005	141.7	141.6	141.2	141.0	141.5	142.1	142.3	141.7	142.5	142.5	141.8	142.2
	2006	141.2	140.3	141.2	140.0	140.8	141.7
51 Information & cultural industries - Industrie de l'information et industrie culturelle													
	2002	78.9	78.6	77.7	77.8	76.4	75.5	76.1	76.5	76.0	75.6	76.1	76.2
	2003	75.9	76.6	77.6	77.2	76.0	77.4	79.7	78.0	80.6	79.0	78.4	78.3
	2004	77.5	76.8	76.6	76.7	77.6	78.3	77.6	77.5	77.7	77.9	78.4	79.0
	2005	79.4	79.9	80.2	80.7	80.8	81.5	80.4	80.9	80.6	80.1	79.9	80.2
	2006	80.0	80.9	80.8	80.3	79.8	80.0
52 Finance & insurance - Finance et assurances													
	2002	122.7	124.9	122.8	121.0	122.1	123.3	124.4	125.6	125.3	127.8	126.1	126.7
	2003	126.3	126.1	126.7	127.7	126.4	128.2	127.8	127.9	128.3	128.1	129.4	131.8
	2004	132.1	133.1	132.5	132.4	133.1	132.0	132.1	132.6	133.4	134.2	134.6	133.2
	2005	133.6	133.2	133.7	134.1	134.2	134.5	135.3	134.4	134.9	134.9	135.2	135.0
	2006	134.8	133.7	134.5	133.9	133.8	134.4
53 Real estate & rental & leasing - Services immobiliers et services de location et de location à bail													
	2002	44.4	45.7	47.0	47.4	47.3	47.0	45.8	48.0	47.5	47.8	47.6	47.9
	2003	47.9	47.9	47.4	47.2	47.6	46.8	47.4	46.8	46.2	46.5	46.1	45.9
	2004	45.0	45.1	44.9	45.3	46.1	46.6	46.9	47.4	48.1	48.0	48.1	48.3
	2005	49.0	48.7	48.8	48.0	47.3	47.9	47.0	47.1	47.9	47.9	48.4	48.7
	2006	49.6	48.9	48.7	48.9	48.4	48.8
54 Professional, scientific & technical services - Services professionnels, scientifiques et techniques													
	2002	141.7	142.4	146.2	147.5	148.4	147.7	148.7	150.0	149.6	151.4	150.6	150.4
	2003	148.7	149.8	149.5	147.8	147.5	145.9	146.7	145.7	146.2	146.7	147.6	148.1
	2004	148.9	149.1	148.3	148.8	148.5	149.5	148.6	149.4	149.2	148.5	148.9	149.3
	2005	150.7	148.3	148.9	149.1	150.0	150.6	150.4	150.1	151.3	151.1	151.2	151.1
	2006	152.1	151.1	151.1	151.2	150.9	150.8

Table 1

Seasonally Adjusted Estimates of Employment (in thousands),
for All Employees, for Selected Industries, Canada, Provinces
and Territories.

(Continued - suite)

NAICS 2002	Industry	Jan. - Janv.	Feb. - Fév.	March - Mars	April - Avril	May - Mai	June - Juin	July - Juillet	August - Août	Sept. - Sept.	Oct. - Oct.	Nov. - Nov.	Dec. - Déc.
SCIAN 2002	Industrie												
QUÉBEC													
55	Management of companies & enterprises - Gestion de sociétés et d'entreprises												
	2002	16.7	16.5	17.1	17.1	17.6	18.5	18.2	18.7	18.1	18.3	18.1	18.3
	2003	18.3	18.1	19.0	18.8	18.3	18.7	18.3	18.1	18.2	18.0	18.5	18.7
	2004	18.4	18.6	18.5	18.5	19.0	19.4	19.2	19.1	18.8	18.7	18.7	19.0
	2005	19.5	19.6	19.3	19.0	19.3	19.9	19.5	19.3	19.3	19.4	19.4	18.9
	2006	18.6	18.6	18.7	18.9	19.4	19.8
56	Admin. & support, waste managemt. & remediation services - Services admin., soutien, gestion des déchets, assainissem.												
	2002	118.6	119.5	119.6	122.7	125.8	127.3	128.2	129.7	129.4	130.8	130.5	131.2
	2003	130.4	130.1	130.3	129.7	130.5	129.7	130.5	130.7	129.4	129.6	129.0	129.0
	2004	129.1	128.5	127.5	127.4	125.5	125.3	126.1	125.7	127.4	127.0	128.4	129.1
	2005	130.0	129.7	130.7	132.7	132.3	133.8	134.7	134.8	136.4	136.8	136.4	137.2
	2006	137.3	136.8	136.9	137.5	139.0	140.4
61	Educational services - Services d'enseignement												
	2002	213.1	213.0	213.7	213.8	214.2	214.3	214.1	215.4	215.5	216.0	214.8	216.1
	2003	215.2	216.8	214.9	214.6	213.8	216.1	205.9	206.3	213.2	212.0	215.3	214.7
	2004	214.9	213.2	213.7	213.6	215.6	216.1	221.1	216.2	214.2	214.4	213.2	211.8
	2005	213.1	213.1	213.4	213.4	209.0	212.5	213.5	214.8	211.6	211.6	210.5	210.5
	2006	211.9	211.6	207.8	206.5	205.7	207.4
62	Health care & social assistance - Soins de santé et assistance sociale												
	2002	302.1	303.8	304.7	306.8	307.1	308.8	310.3	311.6	313.6	315.3	315.4	315.7
	2003	315.5	317.3	320.1	320.0	320.6	327.8	322.9	323.7	324.8	326.0	326.9	328.9
	2004	327.6	326.2	328.1	329.7	329.9	330.4	331.8	331.2	330.8	330.6	330.6	331.1
	2005	332.3	332.2	333.7	333.8	336.2	336.9	338.8	339.3	340.8	339.0	340.1	339.0
	2006	338.1	338.1	339.0	341.3	339.5	338.6
71	Arts, entertainment & recreation - Arts, spectacles et loisirs												
	2002	50.7	50.5	51.2	52.6	54.4	53.8	52.9	53.2	53.7	53.4	53.8	53.7
	2003	53.0	54.8	55.3	53.7	51.6	52.5	54.8	54.6	53.5	54.6	54.7	54.9
	2004	55.7	55.6	55.4	55.6	54.1	54.8	54.7	54.4	55.0	54.9	55.3	55.5
	2005	56.3	56.2	56.6	55.6	54.2	54.9	55.3	55.3	55.9	56.5	56.9	55.8
	2006	56.3	56.2	56.8	56.3	58.1	59.0
72	Accommodation & food services - Hébergement et services de restauration												
	2002	206.9	206.9	208.8	211.6	212.0	212.1	211.6	212.5	210.8	210.3	210.1	211.2
	2003	211.0	210.8	210.5	206.1	206.4	205.7	206.3	203.7	205.4	206.8	206.2	205.8
	2004	206.4	208.4	206.5	206.3	207.7	208.5	209.5	210.4	211.7	213.3	214.1	214.9
	2005	216.1	215.5	216.2	215.3	215.8	216.8	217.2	218.6	220.2	220.6	221.3	221.3
	2006	221.2	220.4	220.8	222.6	222.5	224.2
81	Other services (except public administration) - Autres services, sauf les administrations publiques												
	2002	107.3	106.8	107.4	109.1	109.9	109.2	110.0	111.5	112.2	113.0	113.6	113.7
	2003	114.5	116.4	117.0	116.6	117.4	117.3	118.4	118.1	119.0	119.7	119.4	119.6
	2004	118.9	118.8	118.0	117.8	117.8	119.2	119.6	119.2	120.4	120.8	121.2	121.3
	2005	121.6	121.4	122.3	122.4	121.7	122.4	122.3	122.8	122.8	122.6	123.5	124.0
	2006	123.7	123.3	124.2	123.5	123.8	124.3
91	Public administration - Administrations publiques												
	2002	180.3	180.3	182.0	182.6	180.4	179.3	180.6	181.1	182.1	182.6	183.3	185.1
	2003	186.9	186.2	184.5	183.9	188.2	188.0	188.5	189.3	190.1	191.6	192.0	190.1
	2004	188.0	187.4	187.6	186.0	183.8	184.6	185.0	184.0	183.8	181.9	180.6	180.9
	2005	181.2	182.6	182.2	181.7	182.9	183.4	184.4	184.3	183.0	183.9	184.8	183.7
	2006	183.7	183.5	184.8	189.6	190.5	191.1
ONTARIO													
00-91N	Industrial aggregate (including unclassified) - Ensemble des industries y compris les entreprises non classifiées												
	2002	4,991.1	5,003.1	5,009.3	5,040.3	5,092.3	5,106.0	5,125.6	5,153.5	5,150.2	5,153.6	5,157.4	5,168.6
	2003	5,171.7	5,167.7	5,167.0	5,156.2	5,181.6	5,147.7	5,163.8	5,169.5	5,156.7	5,178.2	5,201.0	5,215.0
	2004	5,218.7	5,228.4	5,241.8	5,242.7	5,243.3	5,263.0	5,258.6	5,244.5	5,270.8	5,280.4	5,295.9	5,303.5
	2005	5,309.5	5,315.8	5,314.2	5,326.5	5,327.8	5,344.5	5,352.3	5,355.0	5,372.4	5,376.9	5,385.2	5,389.3
	2006	5,395.8	5,387.5	5,400.3	5,408.1	5,414.3	5,430.8

Tableau 1

Estimations désaisonnalisées de l'emploi (en milliers), pour
l'ensemble des salariés, pour une sélection d'industries,
Canada, provinces et territoires.

Table 1

Seasonally Adjusted Estimates of Employment (in thousands),
for All Employees, for Selected Industries, Canada, Provinces
and Territories.

(Continued - suite)

NAICS 2002	Industry	Jan. - Janv.	Feb. - Fév.	March - Mars	April - Avril	May - Mai	June - Juin	July - Juillet	August - Août	Sept. - Sept.	Oct. - Oct.	Nov. - Nov.	Dec. - Déc.
SCIAN 2002	Industrie												
ONTARIO													
11-91N Industrial aggregate (excluding unclassified) - Ensemble des industries sauf les entreprises non classifiées													
	2002	4,960.2	4,971.2	4,973.0	5,005.5	5,056.0	5,071.3	5,091.0	5,119.2	5,114.0	5,116.4	5,119.6	5,132.6
	2003	5,136.9	5,133.9	5,129.6	5,120.1	5,140.7	5,105.0	5,116.9	5,121.6	5,105.8	5,122.9	5,142.8	5,155.0
	2004	5,155.2	5,163.1	5,173.8	5,175.2	5,173.7	5,190.5	5,186.6	5,172.0	5,193.9	5,198.8	5,211.2	5,213.8
	2005	5,215.5	5,219.9	5,215.3	5,224.0	5,222.4	5,241.2	5,245.5	5,251.5	5,268.2	5,272.6	5,279.4	5,284.1
	2006	5,288.7	5,295.7	5,309.1	5,318.0	5,323.6	5,340.4
11-33N Goods producing industries - Branche productrice de biens													
	2002	1,212.2	1,216.7	1,223.8	1,225.5	1,230.1	1,235.5	1,247.8	1,256.5	1,249.3	1,248.7	1,252.4	1,255.7
	2003	1,252.6	1,257.1	1,248.0	1,244.9	1,251.3	1,245.1	1,243.1	1,242.2	1,232.5	1,231.6	1,230.4	1,230.3
	2004	1,228.6	1,229.4	1,225.3	1,225.9	1,220.5	1,226.1	1,225.6	1,216.3	1,222.0	1,221.6	1,221.0	1,219.8
	2005	1,211.3	1,205.2	1,204.6	1,204.8	1,200.5	1,198.2	1,193.5	1,198.3	1,199.5	1,196.2	1,195.3	1,197.0
	2006	1,194.8	1,194.1	1,195.0	1,191.0	1,192.6	1,191.8
41-91N Service producing industries - Branche productrice de services													
	2002	3,748.3	3,755.0	3,746.4	3,780.9	3,824.6	3,834.6	3,843.7	3,865.6	3,866.5	3,867.9	3,867.5	3,877.1
	2003	3,884.4	3,877.0	3,878.5	3,875.7	3,886.5	3,858.4	3,874.2	3,882.1	3,874.7	3,891.4	3,912.8	3,925.4
	2004	3,927.5	3,934.9	3,946.5	3,950.0	3,947.1	3,962.5	3,961.9	3,958.1	3,973.4	3,977.4	3,991.0	3,995.3
	2005	4,005.5	4,017.0	4,009.5	4,019.7	4,013.1	4,041.1	4,053.2	4,054.9	4,070.5	4,076.5	4,085.0	4,087.7
	2006	4,092.6	4,101.1	4,112.8	4,127.4	4,130.4	4,147.1
11 Forestry, logging & support - Foresterie, exploitation et soutien													
	2002	9.7	9.2	9.3	9.2	9.0	8.8	8.4	8.4	8.2	8.3	8.4	8.1
	2003	7.8	8.0	7.8	7.8	7.7	7.9	7.8	7.8	7.4	7.3	7.5	7.4
	2004	7.4	7.3	7.2	7.2	7.0	6.9	6.9	6.9	7.1	7.2	7.0	7.2
	2005	7.1	7.0	6.9	7.1	6.9	6.7	6.6	6.8	6.5	6.4	6.7	6.9
	2006	6.9	6.9	6.8	6.6	6.4	6.3
21 Mining & oil & gas extraction - Extraction minière et extraction de pétrole et de gaz													
	2002	17.3	17.2	17.1	17.4	17.3	17.4	17.3	17.7	17.6	17.1	17.2	17.1
	2003	17.1	17.2	17.0	16.9	16.9	18.1	16.3	16.3	17.8	18.0	18.0	18.3
	2004	18.6	18.6	18.5	18.7	18.7	19.2	19.4	19.5	18.9	19.1	19.0	19.2
	2005	18.9	18.9	19.3	19.4	19.6	19.5	19.5	19.5	19.8	19.9	20.0	20.3
	2006	20.0	20.0	20.7	21.1	20.8	20.0
22 Utilities - Services publics													
	2002	44.6	44.5	44.8	44.2	44.7	44.4	44.8	45.2	45.2	45.6	45.6	45.6
	2003	45.1	45.0	43.9	44.0	43.6	44.4	44.3	44.9	44.9	44.4	44.5	43.7
	2004	44.5	47.7	47.9	47.4	47.4	47.7	47.6	47.5	47.4	47.6	47.8	47.5
	2005	47.1	47.2	47.4	47.5	47.7	45.9	46.2	46.3	47.3	47.5	47.9	48.2
	2006	46.8	46.9	47.3	46.8	47.5	47.9
23 Construction - Construction													
	2002	208.6	212.7	215.8	214.8	215.2	216.0	218.2	223.2	220.1	221.7	224.1	226.4
	2003	227.5	226.3	224.2	223.1	224.0	224.3	228.2	227.7	227.5	228.8	229.1	230.9
	2004	229.5	229.1	228.9	229.3	230.4	230.5	230.3	229.1	232.4	232.6	234.3	235.0
	2005	230.5	228.8	229.2	230.8	231.0	231.6	231.8	232.7	233.7	233.8	233.1	232.2
	2006	231.8	231.4	233.0	232.7	234.1	234.5
31-33 Manufacturing - Fabrication													
	2002	932.0	933.3	936.9	939.8	946.3	948.9	958.8	959.9	958.3	956.2	957.3	958.7
	2003	954.6	960.8	955.1	952.8	961.1	950.3	945.9	943.4	935.1	933.3	931.6	931.0
	2004	928.2	926.7	922.5	923.1	918.7	921.5	920.1	911.5	916.7	915.5	913.7	912.6
	2005	906.9	903.2	901.4	899.8	896.5	894.0	887.6	891.4	892.8	889.0	888.7	890.0
	2006	889.2	888.8	887.5	883.7	884.4	883.5
Non-durable goods - Biens non durables													
	2002	352.9	353.8	354.9	355.7	357.9	359.3	360.2	362.4	361.9	360.9	363.5	363.8
	2003	363.1	363.8	360.6	359.3	362.8	358.5	359.0	358.5	353.3	355.9	353.2	352.9
	2004	352.9	351.8	351.8	351.5	349.4	348.3	349.0	344.1	345.9	346.0	344.2	343.8
	2005	337.4	339.7	338.7	337.8	335.0	336.0	333.5	333.1	332.6	328.7	329.5	328.5
	2006	327.2	329.5	330.0	327.5	326.6	327.5
Durable goods - Biens durables													
	2002	578.2	579.5	582.0	584.2	587.7	589.6	599.6	598.0	596.0	595.4	594.0	595.0
	2003	590.3	597.1	594.7	593.7	597.6	591.7	587.9	585.6	581.5	577.6	578.6	578.2

Tableau 1

Estimations désaisonnalisées de l'emploi (en milliers), pour
l'ensemble des salariés, pour une sélection d'industries,
Canada, provinces et territoires.

Table 1

Seasonally Adjusted Estimates of Employment (in thousands),
for All Employees, for Selected Industries, Canada, Provinces
and Territories.

(Continued - suite)

Tableau 1

Estimations désaisonnalisées de l'emploi (en milliers), pour
l'ensemble des salariés, pour une sélection d'industries,
Canada, provinces et territoires.

NAICS 2002	Industry	Jan. - Janv.	Feb. - Fév.	March - Mars	April - Avril	May - Mai	June - Juin	July - Juillet	August - Août	Sept. - Sept.	Oct. - Oct.	Nov. - Nov.	Dec. - Déc.
SCIAN 2002	Industrie	Jan. - Janv.	Feb. - Fév.	March - Mars	April - Avril	May - Mai	June - Juin	July - Juillet	August - Août	Sept. - Sept.	Oct. - Oct.	Nov. - Nov.	Dec. - Déc.
ONTARIO													
Durable goods - Biens durables													
	2004	573.4	575.0	570.8	571.8	568.7	573.5	571.9	568.3	570.5	569.6	569.5	568.9
	2005	567.5	563.4	562.8	562.3	561.0	558.6	554.7	559.3	560.2	560.3	559.1	561.3
	2006	560.6	559.2	558.0	556.6	557.7	556.5
41-45N Trade - Commerce													
	2002	855.0	860.0	864.6	871.9	877.0	879.1	880.0	886.2	883.8	884.7	887.0	886.1
	2003	890.8	885.1	888.8	890.3	899.8	884.3	889.2	889.6	879.2	890.7	889.5	890.6
	2004	890.5	894.3	893.3	891.4	895.1	895.6	898.5	897.6	901.5	901.7	906.0	908.7
	2005	911.2	909.6	907.7	906.8	907.8	911.5	912.9	914.5	916.9	916.5	919.7	921.2
	2006	922.0	922.2	921.0	924.0	923.1	926.7
41 Wholesale Trade - Commerce de gros													
	2002	299.4	299.4	303.7	307.7	308.9	310.0	309.0	312.7	309.4	311.8	313.3	313.3
	2003	312.7	311.6	313.0	315.1	316.3	315.0	316.4	316.7	316.1	320.9	317.2	314.7
	2004	314.0	312.8	310.6	308.8	308.7	308.7	308.7	307.9	309.0	307.8	306.5	307.4
	2005	308.9	309.8	308.6	307.8	304.6	307.8	309.2	307.9	308.8	307.8	308.0	308.4
	2006	309.1	309.1	309.5	310.7	308.5	310.5
44-45 Retail trade - Commerce de détail													
	2002	556.4	560.3	560.9	564.1	567.2	569.0	571.0	573.4	574.6	573.7	573.7	573.0
	2003	578.9	573.0	575.6	575.0	582.5	569.2	572.7	572.8	563.3	570.7	572.6	576.2
	2004	577.4	581.0	582.4	582.4	585.0	586.9	589.8	589.6	592.7	594.8	599.6	601.4
	2005	603.2	599.4	598.7	598.7	601.8	603.6	603.7	606.6	608.3	609.6	612.0	613.2
	2006	612.8	612.7	611.3	613.2	614.6	616.3
48-49 Transportation & warehousing - Transport et entreposage													
	2002	222.0	222.1	222.2	221.1	219.6	219.1	218.2	218.4	218.9	220.0	220.6	221.0
	2003	221.0	221.5	220.6	221.4	219.9	218.1	216.5	217.3	215.2	213.7	214.3	214.8
	2004	214.3	214.0	216.3	216.0	215.7	216.8	220.2	219.5	221.2	220.7	221.1	220.5
	2005	221.5	222.0	221.6	222.9	223.1	223.4	224.8	225.0	223.4	224.0	222.9	223.6
	2006	223.8	223.5	224.4	223.8	224.3	225.2
51 Information & cultural industries - Industrie de l'information et industrie culturelle													
	2002	141.7	137.5	140.1	140.0	141.7	142.3	141.9	143.0	142.5	142.4	142.9	142.9
	2003	142.8	145.3	143.0	145.6	148.1	146.4	149.4	148.1	150.5	150.1	150.4	152.7
	2004	150.9	150.7	149.9	148.9	150.2	148.2	149.7	148.8	148.7	147.2	146.9	147.3
	2005	146.9	147.5	147.6	147.5	149.6	150.6	150.4	146.9	145.5	148.5	150.1	150.3
	2006	151.5	150.8	147.0	147.0	150.3	150.7
52 Finance & insurance - Finance et assurances													
	2002	237.8	234.3	237.8	241.0	249.7	251.6	249.3	249.9	249.2	250.1	248.2	249.6
	2003	249.7	247.5	248.3	250.0	252.6	253.8	251.0	251.0	247.0	246.9	248.0	246.6
	2004	246.3	248.3	246.9	247.8	249.3	251.5	250.7	250.3	248.7	247.5	248.6	247.3
	2005	250.1	253.0	251.6	250.8	254.1	256.6	256.1	256.6	255.7	255.8	256.8	256.8
	2006	256.1	257.6	252.2	253.4	256.0	261.1
53 Real estate & rental & leasing - Services immobiliers et services de location et de location à bail													
	2002	88.2	89.0	92.3	94.1	94.5	95.4	94.5	94.1	92.0	89.9	90.5	91.7
	2003	89.9	89.8	88.8	88.9	89.1	89.2	89.4	88.6	90.5	92.1	94.0	92.8
	2004	92.7	93.5	92.7	93.2	94.5	94.7	94.4	95.9	95.3	95.5	95.6	95.7
	2005	97.5	101.7	99.0	98.0	98.1	98.6	98.7	98.8	100.3	101.3	100.4	100.5
	2006	101.1	101.7	101.7	102.6	99.0	99.4
54 Professional, scientific & technical services - Services professionnels, scientifiques et techniques													
	2002	264.8	268.0	268.3	276.7	280.9	282.8	276.9	282.1	278.7	275.6	279.8	284.4
	2003	279.7	277.6	273.7	275.0	280.1	278.2	277.6	276.5	273.1	273.6	274.4	278.1
	2004	276.8	275.6	276.8	275.9	280.2	281.5	279.6	276.3	275.2	276.5	278.1	280.0
	2005	277.3	278.6	280.1	280.0	284.0	285.9	283.7	280.4	277.4	277.9	278.9	279.6
	2006	278.0	280.3	283.1	283.6	286.8	289.2
55 Management of companies & enterprises - Gestion de sociétés et d'entreprises													
	2002	33.1	33.2	33.4	33.5	33.5	33.9	33.6	34.1	34.4	34.7	35.3	35.4
	2003	36.5	36.9	37.2	35.6	34.4	34.8	35.4	35.5	35.0	34.7	33.1	33.6
	2004	33.7	33.4	33.2	34.7	34.8	34.6	34.1	33.8	34.1	34.3	34.3	34.4
	2005	34.0	33.9	34.4	34.5	35.5	36.5	37.2	36.8	36.3	36.1	36.6	36.2

Table 1
Seasonally Adjusted Estimates of Employment (in thousands),
for All Employees, for Selected Industries, Canada, Provinces
and Territories.

(Continued - suite)

Tableau 1
Estimations désaisonnalisées de l'emploi (en milliers), pour
l'ensemble des salariés, pour une sélection d'industries,
Canada, provinces et territoires.

NAICS 2002	Industry	Jan. - Janv.	Feb. - Fév.	March - Mars	April - Avril	May - Mai	June - Juin	July - Juillet	August - Août	Sept. - Sept.	Oct. - Oct.	Nov. - Nov.	Dec. - Déc.
SCIAN 2002	Industrie	Jan. - Janv.	Feb. - Fév.	March - Mars	April - Avril	May - Mai	June - Juin	July - Juillet	August - Août	Sept. - Sept.	Oct. - Oct.	Nov. - Nov.	Dec. - Déc.
ONTARIO													
55	Management of companies & enterprises - Gestion de sociétés et d'entreprises												
	2006	36.4	37.4	37.4	37.4	37.6	38.4
56	Admin. & support, waste managemt. & remediation services - Services admin., soutien, gestion des déchets, assainissem.												
	2002	246.9	247.3	248.5	251.7	255.0	258.3	261.1	261.8	263.9	265.8	266.6	268.1
	2003	269.8	274.5	275.6	273.3	276.1	277.3	276.4	278.1	281.9	288.5	288.4	290.9
	2004	290.9	292.8	293.7	297.5	297.7	298.5	299.2	301.5	301.1	301.3	302.1	302.1
	2005	301.7	300.5	302.1	305.9	308.3	311.0	315.5	318.4	322.7	322.6	323.6	324.9
	2006	326.6	330.0	334.9	334.4	337.0	339.5
61	Educational services - Services d'enseignement												
	2002	337.3	337.3	337.0	338.2	340.0	339.9	345.4	347.8	348.8	348.5	342.3	341.1
	2003	338.8	336.0	335.2	336.5	340.6	334.2	332.1	331.9	336.7	333.9	349.3	352.9
	2004	349.6	352.7	358.0	357.5	357.4	364.0	355.9	345.1	344.4	356.4	360.0	366.0
	2005	372.6	374.0	369.4	368.8	364.8	375.8	369.2	373.1	368.7	371.3	371.0	373.4
	2006	379.2	380.6	383.3	385.8	386.8	387.7
62	Health care & social assistance - Soins de santé et assistance sociale												
	2002	463.9	466.1	468.1	470.1	470.3	468.5	469.7	470.7	472.5	473.5	474.5	474.7
	2003	477.3	479.6	478.2	474.6	478.3	478.7	480.9	483.7	481.5	483.8	483.9	488.2
	2004	490.5	490.2	490.3	491.0	494.5	499.3	496.5	496.0	498.0	496.4	496.5	496.3
	2005	495.8	495.9	498.2	501.3	502.3	507.1	510.3	509.8	510.6	513.4	514.6	514.0
	2006	511.2	514.5	517.8	518.4	522.3	523.7
71	Arts, entertainment & recreation - Arts, spectacles et loisirs												
	2002	91.6	92.5	91.8	90.7	90.0	91.2	91.1	91.6	91.2	92.7	92.5	94.7
	2003	95.0	93.1	97.2	96.5	96.9	96.0	96.0	96.3	95.6	95.1	95.1	93.7
	2004	93.2	92.9	94.6	93.3	94.2	93.4	93.4	92.3	94.7	94.6	95.4	94.4
	2005	94.1	94.1	93.2	95.0	94.2	94.2	94.3	93.2	94.6	94.3	94.8	94.9
	2006	93.1	93.3	93.2	94.1	90.9	93.3
72	Accommodation & food services - Hébergement et services de restauration												
	2002	333.0	333.0	334.3	336.6	338.0	338.4	338.6	337.4	336.3	335.5	333.9	333.4
	2003	333.9	330.3	330.6	323.4	316.4	311.6	317.1	317.2	318.1	320.0	321.9	322.5
	2004	324.6	322.2	322.6	322.9	322.8	324.5	322.3	324.5	325.4	325.8	326.5	326.7
	2005	326.6	327.7	328.3	326.6	327.3	327.6	328.5	328.4	330.0	328.8	328.7	329.9
	2006	329.0	327.0	327.4	328.5	328.6	330.2
81	Other services (except public administration) - Autres services, sauf les administrations publiques												
	2002	182.2	182.6	182.8	183.4	183.0	185.0	186.4	188.2	187.9	187.8	188.1	187.6
	2003	187.7	186.5	186.0	185.1	186.0	183.6	185.9	185.9	183.8	187.2	187.0	189.5
	2004	188.7	188.9	189.4	188.8	188.2	188.3	187.4	188.0	188.7	189.6	189.7	190.7
	2005	190.2	190.9	190.0	190.0	189.6	189.6	189.9	189.0	189.0	189.2	189.3	190.1
	2006	190.3	190.4	190.8	189.7	190.4	190.7
91	Public administration - Administrations publiques												
	2002	250.7	252.6	224.2	226.7	257.2	256.8	260.0	260.0	261.0	263.3	263.2	267.9
	2003	270.9	273.9	275.6	274.7	276.3	281.6	278.1	279.4	279.4	277.4	280.5	279.4
	2004	282.6	284.2	287.1	285.7	282.8	282.8	284.8	287.0	287.3	285.4	286.0	284.9
	2005	282.1	284.5	284.2	286.3	286.1	285.3	288.4	286.7	289.7	292.3	292.4	290.1
	2006	289.7	289.4	294.0	298.5	299.2	300.7
MANITOBA													
00-91N	Industrial aggregate (including unclassified) - Ensemble des industries y compris les entreprises non classifiées												
	2002	506.7	509.7	511.8	511.5	513.7	513.5	514.0	517.2	519.5	520.6	527.5	522.2
	2003	523.8	523.0	524.5	526.1	524.5	518.7	527.1	526.4	522.0	525.7	521.5	523.2
	2004	523.1	521.3	521.7	523.6	525.6	527.0	532.5	527.8	527.7	525.6	527.6	532.4
	2005	522.9	529.2	528.6	529.5	530.9	532.6	531.9	534.0	537.7	536.1	537.7	538.2
	2006	535.9	535.3	535.4	534.9	537.4	534.0
11-91N	Industrial aggregate (excluding unclassified) - Ensemble des industries sauf les entreprises non classifiées												
	2002	505.6	508.3	510.5	509.6	511.8	511.9	512.0	514.9	517.4	518.2	524.5	519.2

Table 1
Seasonally Adjusted Estimates of Employment (in thousands),
for All Employees, for Selected Industries, Canada, Provinces
and Territories.

(Continued - suite)

Tableau 1
Estimations désaisonnalisées de l'emploi (en milliers), pour
l'ensemble des salariés, pour une sélection d'industries,
Canada, provinces et territoires.

NAICS 2002	Industry	Jan. - Janv.	Feb. - Fév.	March - Mars	April - Avril	May - Mai	June - Juin	July - Juillet	August - Août	Sept. - Sept.	Oct. - Oct.	Nov. - Nov.	Dec. - Déc.
SCIAN 2002	Industrie	Jan. - Janv.	Feb. - Fév.	March - Mars	April - Avril	May - Mai	June - Juin	July - Juillet	August - Août	Sept. - Sept.	Oct. - Oct.	Nov. - Nov.	Dec. - Déc.
MANITOBA													
11-91N Industrial aggregate (excluding unclassified) - Ensemble des industries sauf les entreprises non classifiées													
	2003	520.9	520.8	522.0	523.2	521.7	516.0	523.7	522.5	516.6	519.3	515.2	516.4
	2004	515.1	512.4	512.5	514.9	516.5	516.8	522.4	517.4	517.2	515.2	516.7	520.9
	2005	512.2	517.2	516.3	516.3	517.2	519.0	518.4	520.9	525.4	524.2	525.5	526.0
	2006	523.7	525.7	526.9	526.0	528.5	525.9
11-33N Goods producing industries - Branche productrice de biens													
	2002	95.2	96.4	97.2	96.6	96.9	97.4	97.4	98.2	98.4	98.7	101.3	99.5
	2003	99.5	99.5	99.2	99.3	99.8	97.8	97.7	97.7	97.3	97.3	96.3	96.2
	2004	96.1	93.2	94.5	96.9	97.1	97.2	98.4	97.1	97.4	97.5	96.2	96.7
	2005	96.0	95.9	95.8	95.6	95.0	95.9	96.1	96.1	95.6	94.8	95.9	96.5
	2006	96.2	96.7	97.2	96.5	96.3	95.7
41-91N Service producing industries - Branche productrice de services													
	2002	410.8	411.7	413.3	413.1	415.0	414.8	414.1	417.1	419.2	419.3	422.5	419.7
	2003	422.3	421.0	422.9	424.2	422.2	418.7	424.9	425.2	419.4	421.8	418.0	420.1
	2004	420.4	418.8	418.1	418.4	419.9	420.3	422.5	420.4	419.8	417.4	419.7	423.7
	2005	417.8	420.9	420.8	421.3	422.5	423.7	420.4	424.9	429.6	429.0	428.6	428.7
	2006	428.4	428.7	429.8	430.5	432.3	430.7
23 Construction - Construction													
	2002	18.2	18.4	19.1	18.9	19.1	19.4	19.2	19.7	19.5	20.1	21.0	20.3
	2003	20.5	20.1	19.9	20.1	20.5	20.2	20.7	21.5	20.4	20.8	20.5	20.7
	2004	20.7	20.7	20.9	21.4	21.2	21.4	21.8	21.2	21.7	21.7	21.5	21.4
	2005	21.0	21.3	21.1	21.1	20.9	21.2	21.2	21.7	21.6	21.0	21.6	22.0
	2006	21.9	22.2	22.3	22.1	22.6	22.5
31-33 Manufacturing - Fabrication													
	2002	68.0	68.9	69.1	68.6	68.8	69.0	69.1	69.7	69.7	69.3	70.5	69.9
	2003	69.4	70.1	69.9	69.8	69.7	68.2	67.5	66.8	67.1	66.9	65.8	65.9
	2004	65.7	63.0	63.9	65.0	65.2	65.0	65.5	65.2	64.7	64.8	63.3	64.3
	2005	64.3	64.0	64.6	64.3	63.8	64.6	64.7	64.3	63.7	63.6	63.7	64.3
	2006	64.1	64.2	64.6	63.9	63.1	63.0
Non-durable goods - Biens non durables													
	2002	27.8	28.1	28.0	28.1	27.9	27.7	27.6	27.7	27.9	28.0	28.4	28.1
	2003	27.7	27.7	27.7	28.0	28.0	27.7	27.0	26.8	26.6	26.8	25.8	25.7
	2004	25.9	24.8	25.4	25.5	25.5	25.4	25.7	25.2	24.9	24.8	24.5	24.6
	2005	24.1	24.5	24.3	23.8	23.3	23.7	23.9	24.0	23.8	23.6	23.9	24.6
	2006	23.5	23.7	23.8	23.7	23.6	23.6
Durable goods - Biens durables													
	2002	40.2	40.9	41.0	40.5	40.9	41.3	41.5	42.0	41.8	41.3	42.1	41.7
	2003	41.8	42.4	42.2	41.8	41.6	40.5	40.5	40.0	40.5	40.1	40.0	40.2
	2004	39.8	38.2	38.5	39.5	39.6	39.6	39.8	39.9	39.8	40.0	38.7	39.7
	2005	40.1	39.6	40.3	40.5	40.4	40.9	40.8	40.4	39.9	40.0	39.8	39.8
	2006	40.5	40.8	40.7	40.2	39.5	39.4
41-45N Trade - Commerce													
	2002	82.3	82.7	83.3	82.8	82.8	83.2	83.7	84.2	83.9	84.8	85.8	84.9
	2003	85.3	85.8	85.9	86.9	87.1	86.5	86.3	85.9	84.5	85.7	84.8	85.2
	2004	86.1	84.8	84.6	85.2	85.1	85.6	86.3	85.8	86.3	85.8	86.7	86.2
	2005	86.5	86.8	86.6	85.9	86.8	87.0	86.6	86.4	86.6	85.9	85.8	86.8
	2006	87.3	87.4	87.1	87.1	87.0	87.2
41 Wholesale Trade - Commerce de gros													
	2002	24.3	24.3	24.9	24.5	24.4	24.6	24.7	25.1	24.9	24.9	25.4	25.2
	2003	25.1	25.4	25.2	25.5	25.4	25.1	24.7	23.4	23.5	23.9	23.4	23.5
	2004	23.4	22.9	22.9	23.0	22.8	22.9	23.3	23.1	23.4	23.1	23.1	22.9
	2005	22.8	23.1	23.0	22.5	22.6	22.5	22.3	22.6	22.8	22.5	22.6	22.7
	2006	23.0	23.2	23.2	23.1	23.1	23.2
44-45 Retail trade - Commerce de détail													
	2002	57.8	58.1	58.4	58.2	58.4	58.7	59.1	59.4	59.2	59.8	60.2	59.8
	2003	60.0	60.4	60.8	61.4	61.7	61.4	61.5	62.7	61.2	61.8	61.2	61.8
	2004	62.5	61.8	61.7	62.3	62.2	62.7	62.9	62.8	63.1	62.7	63.5	63.4
	2005	63.4	63.6	63.7	63.4	64.1	64.5	64.3	63.9	64.1	63.5	63.1	64.0
	2006	64.2	64.2	64.1	64.0	63.7	63.8

Table 1
Seasonally Adjusted Estimates of Employment (in thousands),
for All Employees, for Selected Industries, Canada, Provinces
and Territories.

(Continued - suite)

Tableau 1
Estimations désaisonnalisées de l'emploi (en milliers), pour
l'ensemble des salariés, pour une sélection d'industries,
Canada, provinces et territoires.

NAICS 2002	Industry	Jan.	Feb.	March	April	May	June	July	August	Sept.	Oct.	Nov.	Dec.
SCIAN 2002	Industrie	Janv.	Fév.	Mars	Avril	Mai	Juin	Juillet	Août	Sept.	Oct.	Nov.	Déc.
MANITOBA													
48-49 Transportation & warehousing - Transport et entreposage													
	2002	30.1	30.0	30.0	29.9	29.9	29.4	29.0	29.4	29.8	29.7	29.7	29.7
	2003	29.8	30.2	30.2	30.4	30.2	30.4	30.6	30.5	30.2	30.0	29.7	29.7
	2004	29.9	29.8	30.1	30.3	30.3	30.2	29.9	30.0	29.8	29.7	29.9	29.6
	2005	29.1	28.0	28.2	28.0	28.2	28.4	28.5	28.6	28.5	28.6	28.6	28.6
	2006	28.6	28.9	29.0	28.8	28.9	28.9
51 Information & cultural industries - Industrie de l'information et industrie culturelle													
	2002	12.0	10.1	11.1	12.0	12.0	12.1	12.1	12.3	12.6	12.5	12.8	12.9
	2003	12.8	13.0	12.9	12.7	12.8	12.7	13.0	12.9	12.8	12.6	12.6	12.5
	2004	12.7	12.5	12.5	12.6	12.9	12.8	13.0	13.9	13.9	13.6	13.6	13.6
	2005	13.5	13.0	14.3	14.4	13.6	13.8	14.0	13.5	13.3	13.3	13.5	13.7
	2006	13.5	12.6	12.4	12.4	12.4	12.4
52 Finance & insurance - Finance et assurances													
	2002	33.2	33.6	33.8	33.1	34.1	33.6	33.8	34.2	34.0	34.0	33.9	33.9
	2003	34.1	33.7	33.4	33.3	33.3	33.8	33.6	33.8	33.4	33.2	33.3	33.1
	2004	33.1	32.7	32.7	32.9	33.1	34.0	34.0	33.8	33.4	33.5	33.5	33.9
	2005	33.4	32.8	32.4	33.1	33.4	34.1	34.1	33.8	33.7	33.8	33.9	34.2
	2006	34.1	34.3	33.9	34.2	34.5	35.2
53 Real estate & rental & leasing - Services immobiliers et services de location et de location à bail													
	2002	7.0	7.0	7.6	7.5	7.8	8.1	8.1	8.4	8.2	8.1	8.0	8.0
	2003	8.0	7.9	7.8	8.0	8.3	8.1	8.0	8.0	7.8	8.0	7.8	8.0
	2004	7.8	7.6	7.5	7.6	7.6	7.8	7.7	7.6	7.7	7.9	7.6	10.8
	2005	10.2	10.3	9.8	8.9	8.7	9.3	8.7	8.5	8.7	8.7	8.8	9.0
	2006	8.8	8.9	9.1	8.8	8.7	8.9
54 Professional, scientific & technical services - Services professionnels, scientifiques et techniques													
	2002	15.1	15.5	15.2	16.6	17.5	17.3	17.2	17.4	17.3	16.9	17.1	17.3
	2003	16.8	16.9	17.0	17.0	17.1	16.6	17.1	16.9	16.6	17.0	16.4	16.6
	2004	16.4	16.6	16.5	16.5	16.4	16.8	16.8	16.3	15.8	15.8	16.0	16.4
	2005	15.9	16.0	16.6	16.4	16.4	16.3	16.4	15.9	15.9	15.9	16.1	16.4
	2006	16.1	16.3	16.4	16.1	16.2	16.4
55 Management of companies & enterprises - Gestion de sociétés et d'entreprises													
	2002	2.8	3.0	2.7	2.7	2.6	3.0	3.0	3.1	3.1	3.2	3.3	3.4
	2003	3.4	3.2	3.2	3.4	3.6	3.6	3.7	3.5	3.4	3.6	3.4	3.6
	2004	3.5	3.3	3.3	3.3	3.4	3.5	3.7	3.6	3.5	3.4	3.5	3.3
	2005	3.0	3.0	3.1	3.2	3.2	3.6	3.7	3.6	3.6	3.6	4.3	4.2
	2006	4.0	3.6	3.6	4.0	3.9	4.1
56 Admin. & support, waste managemt. & remediation services - Services admin., soutien, gestion des déchets, assainissem.													
	2002	15.3	16.0	16.2	16.4	16.5	16.8	16.8	17.3	17.1	17.2	16.7	16.7
	2003	16.5	16.1	15.9	16.7	17.2	17.1	17.5	17.9	17.7	18.1	17.4	17.2
	2004	16.3	16.2	16.5	16.8	17.1	18.0	18.7	18.2	18.4	18.1	17.7	18.6
	2005	18.0	18.5	18.6	19.3	19.3	20.2	20.3	20.5	20.7	20.6	20.4	20.4
	2006	20.1	19.8	20.1	20.3	20.9	21.3
61 Educational services - Services d'enseignement													
	2002	47.4	47.3	47.5	47.6	48.1	48.6	48.1	47.2	46.9	47.0	46.7	46.6
	2003	47.6	46.5	47.3	47.5	46.5	44.6	47.0	46.9	48.3	47.7	47.9	48.2
	2004	46.4	48.2	47.7	47.9	48.8	48.1	48.8	48.6	45.8	46.9	47.2	49.0
	2005	47.3	47.3	46.9	46.8	46.6	46.8	42.5	48.9	50.1	52.4	50.3	50.2
	2006	48.9	48.2	48.7	48.2	49.0	49.1
62 Health care & social assistance - Soins de santé et assistance sociale													
	2002	61.7	61.7	61.7	62.0	62.7	62.8	63.2	63.4	64.3	64.8	65.2	64.8
	2003	64.9	65.1	65.7	65.9	66.2	66.8	66.9	66.5	64.4	65.7	65.3	65.6
	2004	66.3	64.7	64.7	64.1	63.4	63.5	63.8	63.6	63.2	63.0	63.0	63.0
	2005	62.9	63.5	63.4	63.5	63.7	63.8	63.4	64.3	64.3	64.6	64.4	64.6
	2006	64.6	64.6	64.3	64.8	65.1	64.9

Table 1

Seasonally Adjusted Estimates of Employment (in thousands),
for All Employees, for Selected Industries, Canada, Provinces
and Territories.

(Continued - suite)

NAICS 2002	Industry	Jan. - Janv.	Feb. - Fév.	March - Mars	April - Avril	May - Mai	June - Juin	July - Juillet	August - Août	Sept. - Sept.	Oct. - Oct.	Nov. - Nov.	Dec. - Déc.
SCIAN 2002	Industrie												
MANITOBA													
71	Arts, entertainment & recreation - Arts, spectacles et loisirs												
	2002	7.3	7.5	7.3	7.2	7.1	7.0	6.8	6.8	7.0	7.2	7.8	7.7
	2003	7.9	7.7	8.0	8.3	7.6	7.5	7.4	7.5	6.9	6.9	7.0	7.0
	2004	7.0	7.1	7.2	7.3	7.9	8.2	8.5	8.4	8.5	8.0	7.2	7.0
	2005	6.5	7.0	7.0	7.2	7.6	7.9	7.8	7.6	7.8	7.5	7.1	6.7
	2006	6.7	7.0	7.1	7.5	7.8	7.4
72	Accommodation & food services - Hébergement et services de restauration												
	2002	40.6	40.7	40.6	40.8	40.6	40.8	40.5	41.0	40.5	40.1	40.1	39.5
	2003	39.9	38.4	38.5	38.6	38.2	38.4	39.7	40.2	38.2	39.2	38.6	39.2
	2004	40.4	38.9	38.6	37.8	38.4	37.7	37.4	37.2	37.7	37.7	38.0	37.7
	2005	37.1	37.8	37.5	38.2	38.9	37.7	37.2	37.4	37.7	37.5	37.6	38.3
	2006	38.6	38.6	39.4	39.8	39.8	39.7
81	Other services (except public administration) - Autres services, sauf les administrations publiques												
	2002	20.2	20.3	20.2	20.2	20.0	19.8	19.6	19.8	19.7	19.9	20.1	20.1
	2003	20.1	20.0	20.0	19.9	20.3	19.8	19.8	19.9	19.5	19.8	19.0	19.3
	2004	19.4	19.3	19.1	19.1	19.1	19.2	19.2	19.0	19.4	19.3	19.5	19.4
	2005	18.8	19.2	19.3	19.3	19.3	19.3	19.4	19.3	19.4	19.4	19.4	19.5
	2006	19.1	19.4	19.7	19.7	20.0	20.0
91	Public administration - Administrations publiques												
	2002	35.1	35.1	34.6	33.8	33.7	33.9	33.5	33.6	34.1	34.8	35.2	34.6
	2003	34.8	34.9	35.4	34.8	34.4	34.6	35.4	35.6	35.2	35.0	34.2	35.0
	2004	34.8	35.0	35.4	36.1	36.7	37.0	36.5	36.0	35.5	35.5	35.6	35.4
	2005	35.2	35.5	35.2	36.3	37.3	37.8	38.2	38.4	38.6	37.4	37.4	37.5
	2006	37.3	37.4	37.4	37.4	37.9	37.5
SASKATCHEWAN													
00-91N	Industrial aggregate (including unclassified) - Ensemble des industries y compris les entreprises non classifiées												
	2002	373.8	375.7	376.4	375.4	375.0	375.7	377.1	378.4	377.9	381.5	384.6	383.3
	2003	385.0	388.6	392.2	394.6	397.2	393.9	394.3	394.6	392.2	396.3	394.7	398.2
	2004	396.4	393.6	394.8	397.5	397.5	400.9	403.7	403.3	404.4	404.4	402.9	406.0
	2005	404.5	406.2	406.2	406.5	409.0	411.4	409.9	410.6	413.9	412.6	416.6	419.2
	2006	424.2	431.9	425.5	424.8	426.8	424.3
11-91N	Industrial aggregate (excluding unclassified) - Ensemble des industries sauf les entreprises non classifiées												
	2002	372.5	373.9	374.6	373.4	373.1	373.9	375.6	376.8	376.3	379.6	382.8	381.6
	2003	383.3	386.8	390.5	393.0	395.5	392.2	392.6	393.0	390.7	394.5	392.7	396.4
	2004	394.2	391.1	392.2	395.0	394.8	398.1	400.3	399.6	400.7	401.0	399.6	402.9
	2005	401.4	402.9	403.1	403.1	405.6	407.9	406.7	407.5	411.0	409.3	413.1	415.4
	2006	419.8	421.7	420.8	420.0	422.4	420.6
11-33N	Goods producing industries - Branche productrice de biens												
	2002	60.6	60.9	61.1	61.3	60.8	60.7	61.0	60.6	60.5	60.4	60.7	61.2
	2003	60.5	61.8	61.8	61.6	61.7	61.5	61.8	62.3	62.2	63.0	62.6	63.4
	2004	63.7	62.9	63.3	64.3	64.2	64.2	65.1	64.9	65.2	64.9	65.2	65.3
	2005	65.4	66.0	66.3	66.4	67.2	67.9	67.4	67.8	68.2	68.5	69.0	70.7
	2006	71.4	72.5	72.0	72.0	72.0	71.8
41-91N	Service producing industries - Branche productrice de services												
	2002	311.9	313.3	313.4	312.2	312.6	313.3	314.6	316.2	315.8	319.2	321.8	320.2
	2003	322.9	325.3	328.7	331.4	333.9	330.6	330.9	330.7	328.4	331.3	329.9	332.9
	2004	330.6	328.3	328.9	330.6	330.8	333.8	335.3	334.8	335.4	335.9	334.3	337.7
	2005	336.0	337.0	336.8	336.7	338.5	339.9	339.4	339.7	342.7	340.6	343.9	344.9
	2006	348.7	350.9	349.9	347.5	350.1	348.1
11	Forestry, logging & support - Foresterie, exploitation et soutien												
	2002	1.4	1.5	1.4	1.6	1.3	1.1	1.1	1.0	1.0	1.3	1.4	1.2
	2003	1.1	1.1	1.2	1.3	1.3	1.3	1.3	1.2	1.3	1.2	1.1	1.2
	2004	1.2	1.2	1.2	1.2	1.3	1.4	1.5	1.5	1.2	1.1	1.1	1.2
	2005	1.3	1.3	1.3	1.3	1.3	1.3	1.3	1.3	1.3	1.2	1.3	1.3
	2006	1.3	1.3	1.3	1.1	0.9	0.8

Tableau 1

Estimations désaisonnalisées de l'emploi (en milliers), pour
l'ensemble des salariés, pour une sélection d'industries,
Canada, provinces et territoires.

Table 1

Seasonally Adjusted Estimates of Employment (in thousands),
for All Employees, for Selected Industries, Canada, Provinces
and Territories.

(Continued - suite)

Tableau 1

Estimations désaisonnalisées de l'emploi (en milliers), pour
l'ensemble des salariés, pour une sélection d'industries,
Canada, provinces et territoires.

NAICS 2002	Industry	Jan. - Janv.	Feb. - Fév.	March - Mars	April - Avril	May - Mai	June - Juin	July - Juillet	August - Août	Sept. - Sept.	Oct. - Oct.	Nov. - Nov.	Dec. - Déc.
SCIAN 2002	Industrie												
SASKATCHEWAN													
21	Mining & oil & gas extraction - Extraction minière et extraction de pétrole et de gaz												
	2002	10.0	10.0	10.1	10.2	10.1	10.0	10.0	10.0	10.0	9.8	9.8	9.7
	2003	9.8	10.0	9.9	9.7	9.6	9.8	10.1	10.4	10.4	10.6	10.7	11.3
	2004	10.9	10.7	10.8	11.0	11.2	10.9	11.0	10.9	11.0	11.3	11.4	11.7
	2005	11.8	11.9	12.0	12.1	12.3	12.7	12.8	13.0	13.1	13.0	13.2	13.6
	2006	13.7	13.8	14.0	14.9	14.9	15.5
22	Utilities - Services publics												
	2002	4.5	4.5	4.5	4.5	4.5	4.4	4.4	4.3	4.4	4.4	4.4	5.2
	2003	4.3	4.4	4.4	4.4	4.4	4.5	4.4	4.4	4.4	4.4	4.4	4.4
	2004	4.4	4.4	4.4	4.5	4.5	4.5	4.5	4.5	4.6	4.5	4.5	4.4
	2005	4.5	4.5	4.5	4.4	4.4	4.5	4.4	4.4	4.4	4.4	4.4	4.5
	2006	4.5	4.5	4.5	4.5	4.5	4.5
23	Construction - Construction												
	2002	17.0	17.1	17.0	16.9	17.0	17.0	17.4	17.8	17.9	17.5	17.7	18.0
	2003	17.6	17.4	17.4	17.4	17.6	17.7	17.5	17.6	17.5	18.0	17.3	17.7
	2004	17.9	17.9	18.1	18.5	18.1	18.0	18.2	17.8	18.4	18.4	18.5	18.3
	2005	18.2	18.4	18.3	18.6	18.9	19.0	19.2	19.2	19.0	19.1	19.5	20.0
	2006	20.2	20.3	20.2	19.9	20.2	19.9
31-33	Manufacturing - Fabrication												
	2002	27.4	27.6	27.9	28.1	28.0	28.2	28.2	27.5	27.3	27.3	27.4	27.5
	2003	27.6	28.8	28.9	28.8	28.8	28.3	28.5	28.9	28.4	28.8	28.9	29.2
	2004	29.2	28.6	28.7	29.2	29.1	29.3	29.8	30.0	30.1	29.6	29.5	29.9
	2005	29.7	29.8	30.0	30.0	30.3	30.4	29.7	29.8	30.4	30.7	30.5	31.3
	2006	31.6	32.8	32.1	31.7	31.5	31.2
	Non-durable goods - Biens non durables												
	2002	12.9	13.1	13.1	13.2	13.0	12.9	12.9	12.6	12.6	12.7	12.7	12.6
	2003	12.7	12.6	12.6	12.8	12.8	12.6	12.7	12.6	12.5	12.7	12.7	12.9
	2004	13.1	13.0	13.0	13.3	13.1	12.9	13.2	13.2	13.1	12.6	12.3	12.8
	2005	12.3	12.3	12.3	11.8	11.8	12.0	11.3	11.4	11.6	11.7	11.6	11.7
	2006	12.2	12.3	12.0	12.0	11.7	11.2
	Durable goods - Biens durables												
	2002	14.5	14.7	14.9	14.8	15.0	15.3	15.3	14.9	14.6	14.6	14.7	14.9
	2003	14.7	16.2	16.3	16.0	16.1	15.7	15.8	16.2	15.9	16.1	16.1	16.2
	2004	16.0	15.8	15.8	15.9	16.0	16.4	16.6	16.7	17.0	17.1	17.1	17.1
	2005	17.2	17.6	17.8	18.2	18.4	18.4	18.4	18.4	18.8	19.0	18.9	19.7
	2006	19.4	20.5	20.2	19.7	19.8	20.1
41-45N	Trade - Commerce												
	2002	66.7	66.7	66.8	67.0	66.7	66.9	67.5	68.0	68.3	68.8	68.9	68.7
	2003	69.8	69.8	70.1	70.4	71.1	70.4	71.1	70.8	70.5	71.3	70.7	71.4
	2004	70.9	70.6	70.9	71.2	71.4	71.4	71.3	71.2	72.0	71.3	71.9	72.0
	2005	72.6	72.8	72.8	72.6	72.5	73.3	73.3	73.4	73.3	73.2	73.3	74.5
	2006	75.0	75.3	74.3	74.1	74.8	74.5
41	Wholesale Trade - Commerce de gros												
	2002	18.1	17.9	17.8	17.6	17.5	17.3	17.5	17.8	17.5	17.9	17.9	17.9
	2003	18.0	17.9	18.1	18.2	18.2	17.9	17.8	18.0	18.0	18.1	17.7	18.0
	2004	17.9	17.9	18.1	18.3	18.4	18.5	18.6	18.3	18.6	18.3	18.6	18.4
	2005	18.5	18.7	18.4	18.3	18.2	18.5	18.6	18.6	18.5	18.5	18.7	19.0
	2006	19.1	19.3	19.0	18.9	19.2	19.0
44-45	Retail trade - Commerce de détail												
	2002	48.5	48.9	49.1	49.5	49.2	49.7	50.1	50.2	50.6	50.9	50.9	50.6
	2003	51.9	52.0	52.1	52.3	53.0	52.6	53.4	52.9	52.4	53.1	52.9	53.2
	2004	53.0	52.6	52.7	52.9	53.1	53.1	53.0	52.9	53.3	52.9	53.1	53.3
	2005	54.2	54.1	54.3	54.3	54.4	55.1	54.9	54.9	54.8	54.6	54.5	55.3
	2006	56.0	56.1	55.5	55.1	55.6	55.5
48-49	Transportation & warehousing - Transport et entreposage												
	2002	19.8	19.7	19.8	19.8	20.0	19.7	20.0	20.3	20.5	20.6	20.8	20.8
	2003	20.8	20.9	20.9	21.1	20.7	20.5	20.2	20.3	20.0	20.2	20.3	20.2
	2004	20.2	20.3	20.5	20.7	20.3	20.7	20.9	20.9	20.1	20.3	20.3	20.4
	2005	20.3	20.4	20.2	20.2	20.2	20.3	20.2	20.2	20.4	20.5	20.5	20.5
	2006	20.4	20.6	20.8	20.6	20.5	20.4

Table 1

Seasonally Adjusted Estimates of Employment (in thousands),
for All Employees, for Selected Industries, Canada, Provinces
and Territories.

(Continued - suite)

Tableau 1

Estimations désaisonnalisées de l'emploi (en milliers), pour
l'ensemble des salariés, pour une sélection d'industries,
Canada, provinces et territoires.

NAICS 2002	Industry	Jan. - Janv.	Feb. - Fév.	March - Mars	April - Avril	May - Mai	June - Juin	July - Juillet	August - Août	Sept. - Sept.	Oct. - Oct.	Nov. - Nov.	Dec. - Déc.
SCIAN 2002	Industrie												
SASKATCHEWAN													
51	Information & cultural industries - Industrie de l'information et industrie culturelle												
	2002	11.6	11.6	11.6	11.5	11.4	11.5	11.5	11.6	11.4	11.5	11.6	11.6
	2003	11.8	11.8	11.9	12.2	12.7	12.7	12.8	12.7	12.4	12.2	12.3	12.3
	2004	12.1	11.9	11.9	11.8	12.3	12.3	12.4	12.3	12.1	12.1	12.0	11.9
	2005	11.7	11.8	11.9	12.2	12.4	12.5	12.5	12.4	12.1	12.1	12.1	12.1
	2006	11.8	11.9	12.0	12.1	12.4	12.5
52	Finance & insurance - Finance et assurances												
	2002	17.9	18.0	17.8	17.9	18.3	18.2	18.3	18.3	18.2	18.0	18.5	17.5
	2003	17.6	18.0	18.3	18.3	18.4	18.9	19.0	19.0	18.5	19.0	18.9	19.2
	2004	18.7	19.0	18.5	18.8	18.7	19.3	19.7	19.9	19.4	19.4	19.4	19.1
	2005	19.1	18.9	18.6	18.7	18.6	18.6	18.7	18.5	18.8	19.2	19.1	19.1
	2006	19.2	19.3	19.2	19.5	20.0	20.1
53	Real estate & rental & leasing - Services immobiliers et services de location et de location à bail												
	2002	6.2	6.5	7.0	7.5	7.4	7.8	7.5	7.7	7.3	7.4	7.8	7.4
	2003	7.2	7.2	7.2	7.1	7.2	6.9	7.7	7.6	7.3	7.1	7.0	7.0
	2004	6.8	6.9	7.0	7.1	7.2	7.8	7.4	7.6	7.4	7.3	6.9	6.9
	2005	6.8	6.7	7.2	6.6	6.4	6.8	6.3	6.3	6.1	5.9	5.9	6.0
	2006	6.0	6.2	6.1	6.0	6.5	6.7
54	Professional, scientific & technical services - Services professionnels, scientifiques et techniques												
	2002	10.3	10.5	10.9	11.0	11.4	11.2	11.1	11.0	11.3	11.4	11.6	11.4
	2003	10.9	11.0	11.4	11.4	11.5	11.5	11.4	11.4	11.4	11.3	11.0	11.4
	2004	11.0	10.8	10.9	11.1	11.2	11.4	11.0	11.0	11.2	11.0	11.1	11.4
	2005	11.0	11.3	11.6	11.6	11.8	11.9	11.8	11.5	11.6	11.4	11.5	11.8
	2006	11.3	11.7	11.8	11.6	11.7	11.9
55	Management of companies & enterprises - Gestion de sociétés et d'entreprises												
	2002	4.0	4.2	4.0	4.0	4.2	4.4	4.3	4.4	4.2	4.1	4.0	4.1
	2003	4.0	4.0	3.7	3.6	3.7	3.7	3.8	3.9	3.9	3.7	3.7	4.0
	2004	3.8	3.6	3.8	3.6	3.7	3.8	3.7	3.7	3.8	4.3	4.3	4.5
	2005	4.1	4.0	4.0	4.1	4.2	4.4	4.4	4.4	4.3	4.3	4.3	4.1
	2006	3.9	3.8	3.9	3.9	4.1	4.4
56	Admin. & support, waste managemt. & remediation services - Services admin., soutien, gestion des déchets, assainissem.												
	2002	9.5	9.6	9.6	9.4	9.6	9.7	9.7	9.7	9.5	9.5	9.6	9.7
	2003	9.7	9.9	9.7	10.0	10.4	9.5	9.7	9.9	9.7	9.9	9.9	10.0
	2004	10.0	9.9	10.3	10.4	10.3	10.3	10.6	10.2	10.4	10.4	10.3	10.4
	2005	10.5	10.4	10.3	10.4	10.6	10.7	10.6	10.9	11.1	11.1	11.1	11.3
	2006	11.2	11.3	11.2	11.2	11.5	11.4
61	Educational services - Services d'enseignement												
	2002	33.4	33.8	34.1	33.6	33.6	33.7	35.0	35.3	34.9	35.4	35.0	36.0
	2003	34.9	35.4	35.5	36.2	36.2	35.9	35.0	33.7	34.3	34.9	34.8	35.2
	2004	35.2	35.1	35.8	35.6	35.6	36.4	37.2	36.1	36.4	36.0	36.1	39.5
	2005	37.3	37.1	36.6	36.6	37.5	37.9	38.5	39.7	39.9	40.2	41.9	42.6
	2006	44.0	43.4	43.2	42.5	42.2	41.3
62	Health care & social assistance - Soins de santé et assistance sociale												
	2002	48.8	48.9	48.6	48.8	49.1	49.9	49.8	50.4	48.4	50.3	50.7	50.4
	2003	51.1	52.7	54.3	55.8	55.6	56.4	56.8	56.8	55.1	55.9	56.0	57.5
	2004	56.2	54.4	54.3	55.0	54.2	55.3	55.7	56.3	55.6	57.3	54.8	54.9
	2005	54.2	54.2	54.3	54.6	54.9	55.5	55.7	56.0	56.4	56.0	56.1	55.8
	2006	55.9	56.6	56.3	56.2	56.8	57.4
71	Arts, entertainment & recreation - Arts, spectacles et loisirs												
	2002	7.8	7.8	7.7	7.5	7.5	7.4	7.5	7.6	7.5	7.6	7.9	8.0
	2003	8.3	8.3	8.5	8.9	8.7	8.6	8.5	8.8	9.1	9.1	9.4	8.9
	2004	8.6	8.9	8.8	8.9	9.2	9.8	9.8	9.8	9.7	9.8	9.6	9.6
	2005	9.2	9.4	9.8	9.7	9.7	9.7	9.5	9.5	9.1	8.1	8.2	8.4
	2006	8.5	8.6	8.9	9.0	9.1	8.9

Table 1

Seasonally Adjusted Estimates of Employment (in thousands),
for All Employees, for Selected Industries, Canada, Provinces
and Territories.

(Continued - suite)

Tableau 1

Estimations désaisonnalisées de l'emploi (en milliers), pour
l'ensemble des salariés, pour une sélection d'industries,
Canada, provinces et territoires.

NAICS 2002	Industry	Jan. - Janv.	Feb. - Fév.	March - Mars	April - Avril	May - Mai	June - Juin	July - Juillet	August - Août	Sept. - Sept.	Oct. - Oct.	Nov. - Nov.	Dec. - Déc.
SCIAN 2002	Industrie	Jan. - Janv.	Feb. - Fév.	March - Mars	April - Avril	May - Mai	June - Juin	July - Juillet	August - Août	Sept. - Sept.	Oct. - Oct.	Nov. - Nov.	Dec. - Déc.
SASKATCHEWAN													
72	Accommodation & food services - Hébergement et services de restauration												
	2002	32.3	32.4	32.2	32.2	32.1	32.5	32.5	32.5	32.8	33.1	33.0	32.5
	2003	32.6	32.3	32.8	32.9	32.7	32.0	32.0	31.6	31.0	32.2	31.5	31.8
	2004	31.5	31.4	31.0	31.2	31.0	31.1	31.1	31.0	31.1	31.2	31.0	31.1
	2005	31.0	31.0	31.1	31.0	31.4	31.5	31.4	31.4	30.9	30.9	31.1	30.6
	2006	30.7	30.6	30.7	30.8	30.6	30.1
81	Other services (except public administration) - Autres services, sauf les administrations publiques												
	2002	13.8	13.7	13.8	13.8	13.8	13.8	14.1	14.0	13.8	13.8	13.7	13.8
	2003	13.7	13.4	13.5	13.5	14.0	14.3	14.1	14.0	13.7	13.8	13.8	13.8
	2004	13.7	13.6	13.6	14.0	14.2	14.2	14.3	14.4	14.3	14.3	14.3	14.4
	2005	13.6	13.9	13.9	14.1	14.1	14.1	14.2	14.1	14.1	14.3	14.3	14.6
	2006	14.0	14.2	14.5	14.6	14.8	15.0
91	Public administration - Administrations publiques												
	2002	28.6	28.7	28.6	28.3	27.5	27.8	27.6	27.4	27.6	27.8	28.3	28.4
	2003	28.7	28.9	29.6	29.8	30.8	30.7	30.4	31.2	31.3	31.3	30.8	30.6
	2004	30.1	30.2	30.4	30.9	31.3	31.6	32.2	32.0	31.6	32.0	32.4	32.4
	2005	32.7	33.0	33.0	33.7	33.7	34.2	34.5	34.2	34.7	34.0	33.9	34.0
	2006	34.1	34.7	34.2	34.3	35.0	35.1
ALBERTA													
00-91N	Industrial aggregate (including unclassified) - Ensemble des industries y compris les entreprises non classifiées												
	2002	1,389.5	1,394.7	1,397.4	1,404.0	1,404.5	1,416.0	1,421.8	1,426.4	1,432.3	1,438.9	1,443.4	1,445.3
	2003	1,442.8	1,444.4	1,448.1	1,451.3	1,453.9	1,451.1	1,455.5	1,461.4	1,452.5	1,463.0	1,460.4	1,466.4
	2004	1,469.1	1,472.7	1,478.7	1,478.8	1,479.7	1,485.9	1,484.8	1,486.2	1,496.1	1,497.0	1,505.0	1,510.1
	2005	1,512.3	1,516.3	1,517.2	1,520.1	1,529.1	1,531.8	1,538.4	1,542.1	1,549.4	1,555.0	1,565.6	1,576.5
	2006	1,579.6	1,601.3	1,597.9	1,604.5	1,614.7	1,631.3
11-91N	Industrial aggregate (excluding unclassified) - Ensemble des industries sauf les entreprises non classifiées												
	2002	1,381.1	1,386.9	1,389.6	1,396.0	1,397.3	1,408.7	1,414.5	1,418.9	1,425.3	1,431.3	1,435.9	1,437.6
	2003	1,435.7	1,437.9	1,440.9	1,443.9	1,446.8	1,443.3	1,447.2	1,452.9	1,443.5	1,453.3	1,450.5	1,456.1
	2004	1,458.7	1,461.4	1,467.0	1,467.2	1,467.4	1,472.0	1,471.9	1,473.0	1,481.8	1,481.4	1,487.2	1,492.2
	2005	1,493.6	1,497.1	1,497.8	1,499.9	1,507.8	1,511.7	1,516.7	1,519.9	1,526.1	1,531.4	1,541.7	1,551.5
	2006	1,555.0	1,568.9	1,569.1	1,574.5	1,585.1	1,597.1
11-33N	Goods producing industries - Branche productrice de biens												
	2002	333.0	331.6	332.6	336.1	333.6	337.0	339.3	339.3	340.7	341.5	342.8	342.3
	2003	341.0	342.2	344.0	344.2	345.5	347.1	349.1	353.6	349.1	349.8	350.3	352.0
	2004	352.6	354.4	354.9	353.8	354.9	356.1	356.1	356.8	360.3	361.3	362.7	366.3
	2005	367.1	366.7	366.9	369.1	373.3	374.2	375.4	377.2	376.6	377.7	384.0	387.8
	2006	388.6	396.0	399.3	402.2	404.5	407.8
41-91N	Service producing industries - Branche productrice de services												
	2002	1,048.0	1,055.5	1,056.9	1,059.7	1,063.9	1,071.3	1,075.0	1,080.2	1,084.1	1,089.3	1,093.1	1,096.1
	2003	1,095.0	1,095.9	1,097.0	1,099.6	1,101.3	1,095.8	1,097.9	1,099.8	1,094.0	1,102.8	1,100.5	1,105.0
	2004	1,106.5	1,107.2	1,112.1	1,113.1	1,112.6	1,115.6	1,115.5	1,116.9	1,120.8	1,119.1	1,124.8	1,126.9
	2005	1,127.0	1,130.7	1,130.8	1,130.3	1,134.5	1,137.0	1,141.1	1,143.4	1,148.8	1,152.4	1,158.0	1,163.6
	2006	1,166.6	1,173.6	1,170.4	1,172.9	1,180.6	1,189.1
11	Forestry, logging & support - Foresterie, exploitation et soutien												
	2002	3.9	3.9	3.9	4.3	4.4	4.1	4.0	4.0	4.0	4.2	4.1	3.7
	2003	3.6	3.5	3.6	3.5	3.4	3.4	3.4	3.3	3.3	3.0	3.0	3.1
	2004	3.1	3.2	3.3	3.2	3.3	3.4	3.6	3.6	3.4	3.3	3.4	3.4
	2005	3.5	3.5	3.5	3.8	3.8	3.6	3.5	3.5	3.4	3.4	3.2	3.4
	2006	3.3	3.3	3.4	3.5	3.4	3.4
21	Mining & oil & gas extraction - Extraction minière et extraction de pétrole et de gaz												
	2002	75.4	75.8	77.1	77.1	77.4	78.4	78.7	78.7	78.5	78.6	78.7	78.9
	2003	80.2	82.1	82.1	83.8	84.7	88.4	87.5	88.7	88.5	87.6	88.6	90.2
	2004	88.9	89.5	89.8	87.3	87.4	87.8	88.1	89.0	89.4	90.1	91.5	93.9
	2005	93.8	94.1	93.7	91.5	93.7	94.5	95.2	96.1	93.7	95.4	100.1	103.5
	2006	102.2	105.3	106.7	105.6	107.1	111.3

Table 1

Seasonally Adjusted Estimates of Employment (in thousands),
for All Employees, for Selected Industries, Canada, Provinces
and Territories.

(Continued - suite)

Tableau 1

Estimations désaisonnalisées de l'emploi (en milliers), pour
l'ensemble des salariés, pour une sélection d'industries,
Canada, provinces et territoires.

NAICS 2002	Industry	Jan. - Janv.	Feb. - Fév.	March - Mars	April - Avril	May - Mai	June - Juin	July - Juillet	August - Août	Sept. - Sept.	Oct. - Oct.	Nov. - Nov.	Dec. - Déc.
SCIAN 2002	Industrie												
ALBERTA													
22	Utilities - Services publics												
	2002	12.1	12.3	12.2	12.2	12.2	11.9	11.6	11.8	12.0	12.0	12.1	12.2
	2003	12.2	12.1	12.2	11.9	11.8	12.0	12.1	11.8	11.8	11.8	11.6	11.6
	2004	11.7	11.9	12.5	12.5	12.3	12.4	12.2	12.4	12.4	12.4	12.5	12.5
	2005	12.8	12.7	12.4	13.2	13.2	12.6	12.5	12.5	12.7	12.5	12.5	12.6
	2006	12.4	13.0	12.9	12.9	13.0	12.9
23	Construction - Construction												
	2002	105.8	104.1	104.2	106.0	102.8	105.2	106.8	105.6	108.8	109.3	110.8	112.3
	2003	109.6	109.7	110.7	109.1	108.8	110.7	113.1	115.7	112.7	112.8	113.3	114.1
	2004	114.8	115.5	115.5	115.1	116.6	115.8	115.7	115.9	117.4	117.9	118.0	119.6
	2005	120.0	120.1	120.6	122.4	123.5	124.1	123.5	124.3	124.4	125.0	125.6	125.5
	2006	125.7	126.3	127.6	128.6	130.0	130.3
31-33	Manufacturing - Fabrication												
	2002	136.0	136.0	136.5	136.9	137.0	138.0	138.2	138.8	136.5	136.0	135.9	136.6
	2003	135.7	135.1	136.3	135.9	136.7	133.2	133.1	133.9	131.8	133.6	133.1	134.1
	2004	134.3	134.6	134.7	135.4	135.0	137.1	136.6	135.6	136.8	136.9	137.1	137.9
	2005	137.4	136.7	137.5	137.7	138.7	139.6	140.9	140.6	141.7	140.9	142.8	144.5
	2006	145.0	149.3	149.0	150.0	150.2	150.3
	Non-durable goods - Biens non durables												
	2002	55.2	55.2	55.3	55.6	55.7	56.0	56.1	56.4	55.2	55.0	55.4	55.6
	2003	55.8	55.3	56.4	56.3	56.8	55.2	54.6	55.2	55.0	55.7	56.0	55.9
	2004	56.5	56.8	56.8	56.3	56.6	57.4	57.7	57.1	57.8	57.5	56.8	56.8
	2005	56.0	55.8	55.6	56.2	56.6	57.3	57.5	57.2	56.9	55.0	56.5	56.0
	2006	57.1	57.5	57.6	58.0	58.4	58.6
	Durable goods - Biens durables												
	2002	80.8	80.6	81.1	81.3	81.2	82.3	82.2	82.5	81.2	80.8	80.4	80.8
	2003	80.0	79.8	79.8	79.7	79.8	78.3	78.5	78.8	76.8	77.7	77.1	78.1
	2004	77.8	77.9	77.8	79.1	78.5	79.9	78.8	78.5	79.1	79.1	80.2	81.0
	2005	81.3	81.0	81.9	81.5	82.2	82.7	83.5	83.4	85.0	85.5	86.2	88.6
	2006	88.0	91.6	91.4	92.0	91.5	91.8
41-45N	Trade - Commerce												
	2002	250.0	252.3	251.6	252.1	252.7	255.2	256.1	257.7	258.1	259.4	260.7	261.8
	2003	261.9	262.5	263.1	263.4	263.6	261.9	262.6	263.8	261.2	266.0	264.2	264.6
	2004	264.0	262.9	263.7	264.7	264.8	265.0	265.8	265.6	267.5	267.6	268.6	269.7
	2005	268.6	269.4	269.3	268.7	269.0	269.6	269.7	271.3	273.7	273.7	274.8	277.1
	2006	277.5	279.1	277.0	277.5	280.1	281.1
41	Wholesale Trade - Commerce de gros												
	2002	77.2	78.4	77.8	77.0	76.3	78.0	77.9	78.4	79.0	78.5	79.5	79.4
	2003	78.8	79.0	78.7	79.4	78.7	78.5	78.8	78.4	77.2	78.6	77.9	78.2
	2004	77.7	76.9	77.2	77.4	77.6	77.8	77.1	77.3	77.7	77.8	77.7	77.6
	2005	77.8	78.6	78.2	78.3	77.8	78.1	78.6	79.0	79.7	78.6	79.1	79.5
	2006	79.3	79.8	78.9	79.5	80.5	80.7
44-45	Retail trade - Commerce de détail												
	2002	172.5	173.7	173.9	175.2	176.2	177.3	178.2	179.1	179.5	180.8	181.1	182.4
	2003	183.0	183.4	184.3	183.9	184.8	183.5	184.0	185.3	184.3	187.3	186.2	186.5
	2004	186.3	185.9	186.5	187.2	187.1	187.3	188.8	188.3	190.0	189.6	190.8	192.3
	2005	190.8	190.7	191.2	190.2	191.0	191.5	191.2	192.4	194.3	194.9	195.6	197.6
	2006	198.2	199.4	198.0	197.8	199.6	200.6
48-49	Transportation & warehousing - Transport et entreposage												
	2002	70.8	71.2	71.1	71.1	71.9	72.1	71.0	70.9	72.6	72.3	72.0	72.4
	2003	72.3	72.8	72.5	72.2	72.3	72.5	72.6	71.9	73.4	73.8	73.8	74.2
	2004	73.3	72.8	74.2	73.9	75.3	75.9	75.2	74.3	76.4	77.0	78.3	78.1
	2005	77.2	77.6	77.5	77.5	78.2	78.3	78.3	77.9	79.7	79.6	79.3	79.2
	2006	78.0	78.4	79.3	78.6	79.3	80.1
51	Information & cultural industries - Industrie de l'information et industrie culturelle												
	2002	27.9	27.5	27.6	27.7	27.8	28.4	28.3	28.0	27.9	28.1	28.1	28.1
	2003	27.7	28.3	27.3	28.1	28.2	28.3	29.1	28.0	28.3	28.1	27.9	29.0
	2004	29.4	29.1	28.9	29.1	29.5	29.6	30.0	29.8	29.6	28.9	29.0	29.3
	2005	28.7	28.6	29.0	29.6	30.1	30.6	30.8	30.3	33.0	32.8	33.2	33.7
	2006	33.0	32.7	32.9	32.9	33.8	34.4

Table 1

Seasonally Adjusted Estimates of Employment (in thousands),
for All Employees, for Selected Industries, Canada, Provinces
and Territories.

(Continued - suite)

NAICS 2002	Industry	Jan. - Janv.	Feb. - Fév.	March - Mars	April - Avril	May - Mai	June - Juin	July - Juillet	August - Août	Sept. - Sept.	Oct. - Oct.	Nov. - Nov.	Dec. - Déc.
SCIAN 2002	Industrie												
ALBERTA													
52	Finance & insurance - Finance et assurances												
	2002	44.7	45.1	44.9	45.4	45.4	46.1	45.6	45.6	45.6	45.7	45.6	46.0
	2003	45.6	45.5	45.6	45.2	44.9	45.6	45.3	45.3	45.2	45.1	45.5	45.3
	2004	44.5	44.6	45.0	44.8	44.1	44.9	44.4	44.6	44.4	44.2	44.2	44.6
	2005	44.2	43.9	44.2	44.2	44.3	44.7	44.8	45.0	44.7	44.8	44.8	45.5
	2006	45.4	45.5	45.4	45.6	46.2	46.8
53	Real estate & rental & leasing - Services immobiliers et services de location et de location à bail												
	2002	26.9	26.9	27.2	27.0	26.8	26.9	27.2	27.8	28.4	29.1	28.5	28.9
	2003	29.3	29.0	28.7	29.5	29.8	29.4	29.4	29.6	29.6	30.0	29.8	30.5
	2004	29.4	29.4	29.8	29.6	29.7	30.1	30.4	30.5	30.8	30.9	31.4	31.0
	2005	32.0	32.6	32.6	32.7	32.9	33.1	33.2	32.8	32.9	33.0	33.5	34.1
	2006	35.3	35.0	34.4	34.9	35.1	35.5
54	Professional, scientific & technical services - Services professionnels, scientifiques et techniques												
	2002	84.7	86.6	86.2	86.9	86.5	87.3	86.6	87.0	87.2	87.4	88.0	90.2
	2003	87.6	88.2	90.1	88.8	89.2	88.0	88.9	88.7	89.5	90.6	90.8	92.1
	2004	91.9	91.9	93.0	93.2	93.5	93.4	93.3	94.1	93.6	93.8	93.8	93.5
	2005	94.3	95.6	94.2	94.1	94.8	94.3	94.6	94.9	95.3	95.3	96.3	96.2
	2006	97.6	98.6	97.8	97.2	96.6	97.6
55	Management of companies & enterprises - Gestion de sociétés et d'entreprises												
	2002	12.2	11.8	12.3	12.5	12.0	12.2	12.1	11.9	11.7	11.6	11.7	12.7
	2003	12.5	11.5	12.3	11.8	12.0	12.7	11.8	11.3	11.1	11.5	11.5	12.0
	2004	12.1	12.3	11.9	12.7	13.3	14.2	13.5	13.4	13.4	13.5	13.4	13.9
	2005	14.4	14.2	14.2	14.6	15.8	15.4	15.3	15.3	16.5	16.5	16.8	16.3
	2006	16.0	16.0	16.4	16.5	16.8	19.2
56	Admin. & support, waste managemt. & remediation services - Services admin., soutien, gestion des déchets, assainissem.												
	2002	52.9	53.6	53.6	54.2	55.1	56.0	57.1	58.1	57.9	58.4	59.6	60.9
	2003	60.2	59.1	58.9	58.9	61.6	62.2	62.1	62.2	62.7	62.6	62.5	62.4
	2004	62.2	62.2	63.0	63.1	63.6	64.2	64.4	64.5	65.1	65.6	65.5	65.8
	2005	65.9	66.6	66.5	66.9	66.6	66.3	66.0	66.3	65.8	65.5	66.3	67.0
	2006	67.0	67.2	67.3	67.9	69.0	69.7
61	Educational services - Services d'enseignement												
	2002	99.4	99.0	99.5	99.4	99.7	101.1	102.1	103.3	102.3	102.5	102.1	102.3
	2003	101.6	103.0	101.8	105.7	103.3	102.0	98.2	98.9	96.2	99.6	100.3	99.6
	2004	100.4	100.8	101.2	100.7	98.4	97.6	94.6	97.2	99.2	99.3	100.5	104.3
	2005	101.2	100.0	99.9	99.8	101.7	103.0	104.7	104.2	105.1	104.4	103.4	105.1
	2006	102.9	102.4	102.2	102.5	102.2	102.7
62	Health care & social assistance - Soins de santé et assistance sociale												
	2002	115.3	115.4	115.7	116.0	116.4	117.8	118.8	118.9	119.4	119.7	120.0	120.3
	2003	120.6	121.8	121.9	122.6	122.7	121.7	121.5	122.4	123.1	123.6	123.0	123.8
	2004	124.4	125.0	124.8	125.7	125.2	124.8	125.9	126.0	125.4	124.0	124.8	125.4
	2005	123.9	123.9	125.1	124.2	125.4	126.4	126.5	126.9	126.0	131.3	131.7	133.6
	2006	132.7	132.8	133.3	132.9	133.7	134.4
71	Arts, entertainment & recreation - Arts, spectacles et loisirs												
	2002	30.2	30.5	30.1	30.4	30.4	30.3	30.5	30.7	31.0	31.5	31.7	31.5
	2003	31.5	30.6	31.4	31.0	31.6	31.8	32.8	31.8	31.1	30.9	30.2	31.5
	2004	31.4	31.3	31.8	31.9	31.7	32.1	31.8	31.8	32.0	31.6	31.5	31.3
	2005	31.3	31.7	31.4	31.9	31.4	31.1	31.0	31.2	31.2	31.4	31.5	31.7
	2006	31.4	31.7	31.8	31.7	31.9	32.2
72	Accommodation & food services - Hébergement et services de restauration												
	2002	109.5	111.1	111.5	112.0	113.7	114.7	114.8	115.2	116.3	116.7	116.3	115.6
	2003	115.6	114.2	113.7	114.0	113.4	111.3	110.7	111.6	111.2	111.2	111.0	112.9
	2004	113.0	112.9	112.3	111.6	111.1	111.5	111.5	110.6	110.6	110.2	110.0	110.2
	2005	111.3	112.0	111.8	111.4	109.6	109.7	109.5	109.3	109.2	109.1	110.8	110.4
	2006	110.9	112.6	113.0	112.1	112.0	112.6

Tableau 1

Estimations désaisonnalisées de l'emploi (en milliers), pour
l'ensemble des salariés, pour une sélection d'industries,
Canada, provinces et territoires.

Table 1

Seasonally Adjusted Estimates of Employment (in thousands),
for All Employees, for Selected Industries, Canada, Provinces
and Territories.

(Continued - suite)

NAICS 2002	Industry	Jan. - Janv.	Feb. - Fév.	March - Mars	April - Avril	May - Mai	June - Juin	July - Juillet	August - Août	Sept. - Sept.	Oct. - Oct.	Nov. - Nov.	Dec. - Déc.
SCIAN 2002	Industrie												
ALBERTA													
81	Other services (except public administration) - Autres services, sauf les administrations publiques												
	2002	56.0	56.1	56.5	57.5	58.2	57.5	57.8	58.1	58.6	59.4	59.4	59.7
	2003	59.4	59.3	59.4	59.3	59.9	59.7	60.8	61.4	61.1	61.2	61.1	61.6
	2004	62.2	62.4	62.7	62.8	62.9	62.9	62.1	62.1	63.0	63.0	63.2	62.9
	2005	62.7	63.4	63.6	63.5	63.4	64.0	63.9	63.7	63.8	63.8	64.2	64.7
	2006	64.7	65.9	65.3	65.4	66.1	66.5
91	Public administration - Administrations publiques												
	2002	67.2	67.3	67.5	68.2	67.8	67.1	66.6	66.6	67.2	67.9	68.8	68.4
	2003	69.1	69.1	69.3	68.8	69.1	69.7	70.2	70.8	70.3	69.4	68.6	69.0
	2004	68.2	68.8	69.2	68.9	69.7	69.8	70.0	69.1	69.8	70.4	71.0	71.0
	2005	71.1	70.8	70.8	71.0	71.0	71.3	71.8	72.1	71.9	71.9	72.1	72.8
	2006	73.5	74.2	74.1	75.8	77.1	77.7
BRITISH COLUMBIA - COLOMBIE-BRITANNIQUE													
00-91N	Industrial aggregate (including unclassified) - Ensemble des industries y compris les entreprises non classifiées												
	2002	1,597.6	1,597.1	1,598.8	1,598.9	1,600.9	1,601.6	1,614.6	1,618.8	1,623.3	1,628.3	1,635.0	1,633.9
	2003	1,641.0	1,647.2	1,647.3	1,645.8	1,647.5	1,645.4	1,641.8	1,647.5	1,634.5	1,646.8	1,644.9	1,656.9
	2004	1,656.2	1,661.1	1,663.2	1,672.6	1,676.2	1,685.5	1,687.8	1,688.1	1,695.1	1,696.4	1,701.3	1,708.2
	2005	1,705.3	1,708.6	1,714.0	1,717.5	1,718.9	1,731.0	1,720.8	1,722.5	1,728.8	1,727.8	1,744.8	1,747.9
	2006	1,755.1	1,768.7	1,770.8	1,771.7	1,781.0	1,786.0
11-91N	Industrial aggregate (excluding unclassified) - Ensemble des industries sauf les entreprises non classifiées												
	2002	1,586.8	1,586.6	1,589.5	1,589.0	1,592.3	1,593.2	1,606.8	1,610.8	1,614.8	1,619.8	1,626.8	1,625.7
	2003	1,631.9	1,637.3	1,636.7	1,634.9	1,637.9	1,635.2	1,631.2	1,636.7	1,624.1	1,635.4	1,633.2	1,644.6
	2004	1,644.5	1,648.9	1,650.7	1,660.7	1,662.4	1,670.3	1,671.0	1,670.5	1,676.8	1,677.0	1,680.3	1,686.7
	2005	1,682.8	1,685.4	1,690.3	1,692.4	1,693.4	1,707.0	1,697.6	1,699.6	1,706.1	1,705.5	1,722.8	1,726.7
	2006	1,734.0	1,739.0	1,743.4	1,744.4	1,752.4	1,757.4
11-33N	Goods producing industries - Branche productrice de biens												
	2002	293.8	291.1	291.5	289.6	289.2	290.0	293.2	294.6	297.3	298.0	302.6	300.4
	2003	303.8	304.6	301.4	300.6	299.9	296.3	293.9	295.3	295.7	298.3	295.5	301.1
	2004	300.5	301.1	303.8	306.5	306.7	306.9	309.4	308.3	309.7	310.5	311.2	312.6
	2005	311.2	312.2	313.1	313.2	313.7	315.8	315.4	316.1	316.7	315.9	320.0	321.1
	2006	322.7	324.2	323.3	319.9	319.5	319.0
41-91N	Service producing industries - Branche productrice de services												
	2002	1,291.7	1,294.6	1,297.1	1,299.6	1,302.8	1,304.9	1,313.7	1,316.0	1,317.1	1,322.0	1,324.8	1,326.5
	2003	1,327.5	1,332.1	1,334.8	1,334.2	1,337.3	1,341.8	1,337.2	1,340.6	1,327.5	1,336.7	1,339.2	1,344.5
	2004	1,343.8	1,347.6	1,346.6	1,353.6	1,355.1	1,366.6	1,360.1	1,360.7	1,364.8	1,366.0	1,370.9	1,375.5
	2005	1,372.6	1,373.6	1,377.2	1,378.9	1,379.0	1,394.7	1,379.8	1,380.6	1,386.4	1,388.9	1,405.2	1,406.5
	2006	1,413.4	1,416.7	1,421.6	1,424.2	1,433.2	1,439.5
11	Forestry, logging & support - Foresterie, exploitation et soutien												
	2002	26.8	25.0	24.3	22.5	23.0	24.5	25.6	25.6	27.0	27.8	28.6	29.0
	2003	29.7	29.7	29.0	28.3	26.7	23.6	24.0	24.1	25.2	26.1	26.9	27.1
	2004	27.9	27.9	27.9	27.9	27.9	26.3	26.5	26.4	26.6	26.0	25.9	26.6
	2005	26.1	25.8	25.8	26.1	26.1	25.8	25.6	25.4	25.0	25.2	25.2	25.7
	2006	26.2	26.4	26.2	25.2	24.4	24.1
21	Mining & oil & gas extraction - Extraction minière et extraction de pétrole et de gaz												
	2002	10.5	10.0	10.1	10.3	10.4	10.2	10.2	10.3	10.3	10.4	10.6	10.5
	2003	10.6	10.8	10.9	10.5	10.4	10.0	10.3	10.4	10.5	10.5	10.5	10.7
	2004	10.6	10.2	10.9	11.2	11.4	11.4	11.8	11.9	11.9	12.2	12.3	12.4
	2005	12.4	12.9	12.8	13.0	12.8	13.0	12.7	12.5	12.8	12.2	12.4	12.3
	2006	12.7	12.8	12.7	12.8	13.1	13.3
22	Utilities - Services publics												
	2002	9.4	9.6	9.6	9.5	9.4	9.2	9.1	9.2	9.2	9.2	9.3	8.7
	2003	8.2	8.3	8.3	8.4	8.9	9.3	8.7	8.7	8.6	8.5	8.6	8.6
	2004	8.8	8.8	8.7	8.6	8.6	8.7	8.5	8.6	8.7	8.7	8.7	8.7
	2005	8.9	9.0	9.1	9.3	9.2	9.2	9.3	9.3	9.1	9.6	9.7	9.9
	2006	9.9	9.9	9.7	9.6	9.6	9.7

Tableau 1

Estimations désaisonnalisées de l'emploi (en milliers), pour
l'ensemble des salariés, pour une sélection d'industries,
Canada, provinces et territoires.

Table 1

Seasonally Adjusted Estimates of Employment (in thousands),
for All Employees, for Selected Industries, Canada, Provinces
and Territories.

(Continued - suite)

NAICS 2002	Industry	Jan. - Janv.	Feb. - Fév.	March - Mars	April - Avril	May - Mai	June - Juin	July - Juillet	August - Août	Sept. - Sept.	Oct. - Oct.	Nov. - Nov.	Dec. - Déc.
SCIAN 2002	Industrie												
BRITISH COLUMBIA - COLOMBIE-BRITANNIQUE													
23	Construction - Construction												
	2002	77.3	76.7	77.0	76.0	75.6	75.4	76.2	77.3	78.7	79.0	79.6	78.1
	2003	80.2	79.6	78.3	78.3	80.2	80.5	80.5	81.9	81.6	83.0	84.1	85.0
	2004	85.8	87.2	88.3	89.1	89.1	89.3	90.0	88.8	88.9	90.2	90.8	91.9
	2005	90.6	92.3	93.4	94.2	94.4	95.5	96.3	97.3	98.5	98.1	98.6	98.3
	2006	98.1	98.0	98.8	98.1	99.1	100.0
31-33	Manufacturing - Fabrication												
	2002	170.0	170.0	170.2	169.7	170.6	170.5	172.2	172.5	172.0	171.0	173.3	173.5
	2003	175.4	176.7	175.0	174.9	174.1	172.6	170.3	170.6	169.6	170.3	163.9	170.1
	2004	167.6	167.1	168.2	170.2	169.8	170.5	172.9	172.6	173.6	173.7	172.6	173.6
	2005	172.3	171.6	171.8	170.7	171.1	172.5	172.1	171.8	171.8	171.0	173.5	174.9
	2006	174.4	176.1	175.4	174.1	173.5	173.1
	Non-durable goods - Biens non durables												
	2002	66.8	67.2	67.3	66.8	69.3	68.3	68.2	67.6	68.0	67.5	68.6	68.7
	2003	70.2	70.5	69.4	69.7	70.5	69.6	69.7	69.8	69.9	70.0	69.6	70.0
	2004	68.8	68.3	68.8	69.3	68.7	69.9	70.2	70.0	70.2	70.5	69.4	70.6
	2005	68.6	68.8	69.0	66.7	68.6	69.1	69.2	69.9	69.3	69.4	70.4	70.1
	2006	69.8	70.1	69.6	69.7	70.3	70.0
	Durable goods - Biens durables												
	2002	103.0	102.6	102.8	102.7	101.6	102.3	104.0	105.0	104.1	103.8	104.7	104.7
	2003	105.3	106.2	105.6	104.8	103.9	102.9	100.6	101.0	99.7	100.7	94.4	100.0
	2004	98.5	98.6	99.3	100.2	101.3	100.6	102.6	102.6	103.4	103.7	103.4	103.1
	2005	103.5	102.7	102.7	103.1	102.5	103.3	102.9	102.1	102.6	102.2	103.4	105.0
	2006	104.8	106.1	105.8	103.5	103.2	103.1
41-45N	Trade - Commerce												
	2002	284.7	288.0	288.8	290.7	292.4	293.9	295.2	297.2	298.7	299.8	300.3	302.6
	2003	302.0	304.5	304.8	304.9	305.5	305.0	308.8	310.5	307.2	310.1	310.2	314.3
	2004	313.0	311.5	312.6	315.1	316.5	318.3	318.6	320.6	322.5	322.6	325.2	327.8
	2005	329.0	329.7	329.7	329.2	329.0	330.0	328.1	324.6	328.0	329.5	330.7	332.0
	2006	332.6	333.2	333.0	334.4	336.0	338.5
41	Wholesale Trade - Commerce de gros												
	2002	81.4	83.9	83.8	84.0	84.9	84.7	85.5	85.8	86.0	85.7	86.2	87.9
	2003	87.6	88.7	89.1	88.8	88.9	88.5	89.7	90.2	89.1	89.8	89.5	89.7
	2004	89.8	88.6	89.1	90.2	90.5	90.9	90.6	91.0	92.2	91.3	92.1	91.8
	2005	91.6	92.6	92.1	91.7	91.4	91.4	90.5	90.1	90.4	91.2	90.9	90.4
	2006	90.6	90.9	91.7	92.7	93.4	94.3
44-45	Retail trade - Commerce de détail												
	2002	203.1	204.1	204.9	206.6	207.6	209.3	209.8	211.6	213.0	214.2	214.1	214.5
	2003	214.0	215.7	215.5	215.9	216.6	216.7	219.2	220.8	218.5	220.5	220.9	224.3
	2004	222.8	222.6	223.2	224.6	225.8	227.5	228.2	230.3	230.8	231.6	233.3	235.3
	2005	236.8	236.8	237.2	237.2	237.4	238.7	237.8	235.5	238.2	238.7	240.1	241.6
	2006	241.6	241.5	241.0	241.6	242.7	244.4
48-49	Transportation & warehousing - Transport et entreposage												
	2002	81.3	80.8	81.1	81.5	81.9	82.2	82.6	83.6	84.1	84.8	84.6	84.8
	2003	84.4	85.0	84.3	83.5	83.2	83.0	82.4	81.5	81.4	80.9	81.4	81.0
	2004	81.7	82.7	83.1	83.4	84.1	84.9	85.0	85.0	85.3	85.3	84.2	84.8
	2005	84.9	84.2	85.0	85.7	85.9	86.1	85.7	86.1	85.9	86.0	86.7	86.7
	2006	87.3	87.4	88.1	88.6	89.3	89.2
51	Information & cultural industries - Industrie de l'information et industrie culturelle												
	2002	38.4	38.4	38.5	38.7	38.7	39.6	39.8	40.2	38.4	38.6	39.0	39.1
	2003	38.8	41.5	39.7	40.0	39.9	39.3	41.0	41.0	41.0	40.7	40.8	41.1
	2004	39.3	39.6	39.6	40.0	40.8	41.2	41.8	41.5	40.8	40.2	41.6	41.6
	2005	41.8	42.0	42.5	42.7	42.4	43.0	35.9	35.6	35.7	36.4	43.3	43.1
	2006	42.6	42.8	42.9	43.6	43.8	44.6
52	Finance & insurance - Finance et assurances												
	2002	67.9	68.3	67.6	65.8	65.5	67.1	67.1	66.3	66.5	66.1	66.8	67.5
	2003	65.9	65.6	65.9	66.0	66.7	65.9	65.4	65.6	65.0	63.9	64.1	64.3
	2004	62.8	62.1	62.1	62.4	62.5	64.0	63.5	63.2	62.8	62.5	63.1	63.0
	2005	62.6	62.0	61.3	61.5	62.0	63.0	62.7	63.8	63.0	63.0	62.6	62.7
	2006	63.3	62.9	62.3	62.2	63.2	63.9

Tableau 1

Estimations désaisonnalisées de l'emploi (en milliers), pour
l'ensemble des salariés, pour une sélection d'industries,
Canada, provinces et territoires.

Table 1
Seasonally Adjusted Estimates of Employment (in thousands),
for All Employees, for Selected Industries, Canada, Provinces
and Territories.

(Continued - suite)

Tableau 1
Estimations désaisonnalisées de l'emploi (en milliers), pour
l'ensemble des salariés, pour une sélection d'industries,
Canada, provinces et territoires.

NAICS 2002	Industry	Jan. - Janv.	Feb. - Fév.	March - Mars	April - Avril	May - Mai	June - Juin	July - Juillet	August - Août	Sept. - Sept.	Oct. - Oct.	Nov. - Nov.	Dec. - Déc.
BRITISH COLUMBIA - COLOMBIE-BRITANNIQUE													
53	Real estate & rental & leasing - Services immobiliers et services de location et de location à bail												
	2002	32.1	31.6	32.9	33.2	33.6	34.4	34.9	34.7	34.3	33.7	32.8	34.3
	2003	33.6	33.2	33.0	33.5	33.4	33.8	33.7	33.7	33.3	33.5	32.7	33.3
	2004	32.4	32.7	33.0	33.6	33.3	35.4	34.3	34.0	33.8	33.7	33.4	33.6
	2005	32.8	32.9	33.7	34.1	34.5	36.0	35.6	35.2	34.8	34.5	34.8	35.9
	2006	34.9	35.2	35.4	35.5	36.2	37.2
54	Professional, scientific & technical services - Services professionnels, scientifiques et techniques												
	2002	83.0	83.9	84.5	83.1	83.2	82.8	83.3	83.4	82.6	81.2	83.0	83.9
	2003	82.7	82.3	83.9	83.5	84.5	83.3	84.1	84.1	84.3	84.2	84.6	85.3
	2004	85.5	85.2	84.8	85.1	84.7	84.7	83.1	83.8	84.7	84.2	83.3	83.0
	2005	83.6	83.7	82.8	83.6	84.0	85.1	85.4	85.5	84.9	84.7	85.4	86.0
	2006	86.2	86.4	86.4	86.1	86.4	86.7
55	Management of companies & enterprises - Gestion de sociétés et d'entreprises												
	2002	12.8	12.5	13.3	13.5	13.3	13.5	13.1	12.9	12.7	12.4	12.3	12.7
	2003	12.2	11.7	11.5	12.1	12.5	13.5	12.5	12.5	12.0	12.0	12.0	11.9
	2004	11.8	12.0	12.1	12.6	12.6	13.5	12.5	11.9	12.0	12.0	11.9	11.6
	2005	11.2	11.0	10.8	10.9	11.0	11.7	11.2	11.1	12.0	12.3	12.2	11.7
	2006	11.7	11.9	12.0	12.3	12.9	13.6
56	Admin. & support, waste managemt. & remediation services - Services admin., soutien, gestion des déchets, assainissem.												
	2002	59.5	59.7	59.3	59.7	58.6	59.0	59.6	60.1	60.2	60.4	60.4	60.3
	2003	60.6	61.0	62.0	61.8	63.2	63.4	63.4	64.0	64.0	65.0	65.2	66.4
	2004	66.8	67.1	66.7	68.2	68.6	69.3	69.4	70.0	71.6	71.9	72.5	73.1
	2005	72.9	73.6	74.5	75.7	76.7	77.1	77.4	77.7	78.4	78.7	79.4	79.6
	2006	79.9	79.9	80.1	80.8	81.3	82.2
61	Educational services - Services d'enseignement												
	2002	135.7	134.1	134.6	133.9	135.0	132.4	137.5	137.8	138.0	138.1	137.9	137.9
	2003	139.1	140.2	139.8	139.3	140.9	142.4	134.7	136.1	128.9	133.5	132.7	132.7
	2004	133.9	135.2	136.2	137.8	137.2	139.8	138.9	136.0	135.1	137.9	139.7	139.7
	2005	136.7	137.5	137.3	137.6	136.5	137.6	137.7	139.5	141.3	140.1	140.4	140.9
	2006	140.9	141.3	142.2	142.5	143.5	143.8
62	Health care & social assistance - Soins de santé et assistance sociale												
	2002	179.6	180.3	179.9	181.2	183.2	183.0	184.6	184.7	186.3	187.2	188.1	187.3
	2003	186.9	187.7	189.4	189.2	188.8	192.8	190.7	190.7	193.2	193.4	193.2	193.7
	2004	190.5	191.5	189.2	189.7	190.3	190.6	189.2	189.4	190.9	189.9	189.6	189.8
	2005	186.9	187.4	190.3	190.9	190.5	194.4	190.6	191.1	191.7	191.9	194.2	193.9
	2006	194.5	194.8	196.3	195.4	197.1	196.1
71	Arts, entertainment & recreation - Arts, spectacles et loisirs												
	2002	27.6	28.0	27.6	27.5	28.2	28.8	29.0	29.2	29.3	29.8	30.2	30.0
	2003	30.3	30.1	30.6	31.5	31.7	31.8	30.5	30.7	30.2	29.6	30.0	30.1
	2004	31.1	31.2	31.7	31.8	31.2	30.9	31.8	32.0	32.6	32.1	32.2	33.3
	2005	32.5	32.4	32.5	32.3	32.5	32.9	33.6	33.7	33.9	34.2	34.3	34.2
	2006	34.9	34.6	34.1	33.8	33.2	33.8
72	Accommodation & food services - Hébergement et services de restauration												
	2002	144.6	145.8	145.5	147.9	148.0	148.0	147.5	147.3	147.7	149.0	148.3	147.0
	2003	147.0	147.1	147.4	147.1	146.4	144.8	147.3	147.3	145.1	146.2	147.0	147.7
	2004	147.6	147.2	146.3	145.3	145.7	144.7	144.2	144.8	144.8	144.0	144.6	145.6
	2005	145.5	145.3	145.2	145.7	145.2	146.9	147.1	146.9	147.7	147.2	148.0	147.8
	2006	147.9	150.3	151.8	152.1	152.1	151.4
81	Other services (except public administration) - Autres services, sauf les administrations publiques												
	2002	68.8	68.9	68.5	69.1	68.6	67.8	67.3	67.0	66.4	66.5	66.4	66.5
	2003	66.2	66.0	66.9	66.4	66.4	65.9	66.9	67.5	67.2	67.2	68.2	68.3
	2004	68.5	68.3	67.8	67.9	68.4	69.0	68.6	68.4	68.8	68.4	68.0	68.3
	2005	68.4	69.0	68.9	68.6	68.6	69.0	67.7	67.2	67.4	67.4	69.6	70.2
	2006	70.0	70.7	71.3	71.3	71.4	72.0

Table 1

Seasonally Adjusted Estimates of Employment (in thousands),
for All Employees, for Selected Industries, Canada, Provinces
and Territories.

(Continued - suite)

NAICS 2002	Industry	Jan. - Janv.	Feb. - Fév.	March - Mars	April - Avril	May - Mai	June - Juin	July - Juillet	August - Août	Sept. - Sept.	Oct. - Oct.	Nov. - Nov.	Dec. - Déc.
SCIAN 2002	Industrie												
BRITISH COLUMBIA - COLOMBIE-BRITANNIQUE													
91 Public administration - Administrations publiques													
	2002	73.3	72.9	73.1	73.8	73.6	72.9	73.2	73.4	73.8	74.0	74.6	74.4
	2003	74.9	74.6	74.4	74.6	75.1	76.9	76.9	76.8	76.7	76.3	76.8	76.3
	2004	75.8	79.6	80.2	79.9	80.3	80.4	80.6	80.8	81.0	81.3	81.2	82.2
	2005	80.8	80.8	80.8	80.9	81.4	81.8	82.5	83.2	83.3	83.6	83.2	83.5
	2006	83.7	83.5	83.5	85.7	87.8	88.3
YUKON													
00-91N Industrial aggregate (including unclassified) - Ensemble des industries y compris les entreprises non classifiées													
	2002	15.8	15.8	15.7	15.4	15.1	15.0	15.1	15.3	15.5	15.6	15.9	15.8
	2003	15.7	15.7	15.7	16.2	16.2	16.0	16.1	16.0	15.7	15.7	15.4	15.4
	2004	15.5	15.6	15.8	15.8	16.1	16.2	16.0	15.9	16.2	16.1	16.1	16.1
	2005	16.2	16.3	16.5	16.3	16.3	16.9	16.8	16.9	16.9	16.7	16.7	17.1
	2006	17.0	17.3	17.4	17.1	17.1	16.8
11-91N Industrial aggregate (excluding unclassified) - Ensemble des industries sauf les entreprises non classifiées													
	2002	15.7	15.7	15.6	15.3	15.0	14.9	15.0	15.2	15.4	15.5	15.8	15.7
	2003	15.6	15.6	15.6	16.1	16.1	15.9	16.0	15.9	15.6	15.5	15.3	15.3
	2004	15.4	15.4	15.6	15.7	16.0	16.1	15.9	15.8	16.0	16.0	15.9	15.9
	2005	16.0	16.2	16.3	16.1	16.1	16.7	16.6	16.7	16.7	16.6	16.5	16.9
	2006	16.9	17.0	17.2	16.8	16.8	16.6
11-33N Goods producing industries - Branche productrice de biens													
	2002	1.2	1.3	1.3	1.2	1.1	1.1	1.1	1.1	1.1	1.1	1.2	1.3
	2003	1.3	1.2	1.3	1.3	1.4	1.5	1.5	1.3	1.3	1.2	1.1	1.1
	2004	1.2	1.2	1.3	1.3	1.3	1.3	1.3	1.4	1.4	1.4	1.3	1.3
	2005	1.3	1.3	1.4	1.4	1.4	1.5	1.5	1.5	1.5	1.6	1.6	2.0
	2006	2.4	2.5	2.6	2.0	1.9	1.8
41-91N Service producing industries - Branche productrice de services													
	2002	14.4	14.4	14.3	14.1	13.9	13.8	14.0	14.2	14.3	14.4	14.6	14.4
	2003	14.3	14.4	14.4	14.7	14.7	14.5	14.5	14.5	14.3	14.4	14.1	14.3
	2004	14.2	14.2	14.3	14.4	14.7	14.8	14.6	14.4	14.6	14.6	14.6	14.6
	2005	14.8	14.9	14.9	14.7	14.7	15.1	15.0	15.2	15.1	15.0	14.9	15.0
	2006	14.8	14.8	14.9	14.9	14.9	14.8
23 Construction - Construction													
	2002	0.7	0.8	0.8	0.8	0.7	0.7	0.7	0.7	0.7	0.7	0.7	0.8
	2003	0.7	0.6	0.7	0.7	0.7	0.8	0.8	0.7	0.7	0.6	0.5	0.6
	2004	0.5	0.6	0.6	0.6	0.7	0.6	0.6	0.6	0.7	0.7	0.7	0.7
	2005	0.7	0.7	0.7	0.7	0.8	0.8	0.8	0.8	0.8	0.9	1.0	1.1
	2006	1.4	1.4	1.5	1.0	0.9	0.8
41-45N Trade - Commerce													
	2002	2.0	2.0	2.0	2.0	2.0	2.0	2.2	2.2	2.3	2.3	2.3	2.3
	2003	2.3	2.2	2.2	2.3	2.3	2.3	2.4	2.4	2.3	2.3	2.3	2.3
	2004	2.3	2.2	2.3	2.3	2.2	2.3	2.2	2.2	2.2	2.3	2.2	2.2
	2005	2.2	2.4	2.3	2.3	2.3	2.3	2.2	2.2	2.2	2.2	2.2	2.2
	2006	2.1	2.0	1.9	1.9	1.9	1.9
44-45 Retail trade - Commerce de détail													
	2002	1.7	1.7	1.7	1.8	1.8	1.8	1.9	1.9	2.0	2.0	2.1	2.0
	2003	2.0	2.0	2.0	2.0	2.0	2.0	2.0	2.1	1.9	1.9	2.0	2.0
	2004	1.9	1.9	1.9	1.9	1.9	1.9	1.9	1.8	1.8	1.9	1.8	1.9
	2005	1.9	2.0	1.9	1.9	1.9	1.9	1.8	1.9	1.9	1.9	1.9	1.9
	2006	1.8	1.7	1.6	1.6	1.6	1.6
48-49 Transportation & warehousing - Transport et entreposage													
	2002	0.9	0.9	0.9	0.9	0.8	0.9	0.9	1.0	1.0	1.0	1.0	1.0
	2003	1.0	1.0	1.0	1.0	1.0	1.0	1.0	1.1	1.1	1.1	1.1	1.1
	2004	1.1	1.1	1.1	1.1	1.2	1.0	0.9	0.9	1.0	1.0	0.9	0.9
	2005	0.9	0.9	0.9	0.9	1.0	1.0	1.0	1.0	0.9	0.9	0.9	0.9
	2006	0.9	0.9	0.9	0.9	1.0	1.0
52 Finance & insurance - Finance et assurances													
	2002	0.3	0.3	0.3	0.3	0.3	0.3	0.3	0.3	0.3	0.3	0.3	0.3

Tableau 1

Estimations désaisonnalisées de l'emploi (en milliers), pour
l'ensemble des salariés, pour une sélection d'industries,
Canada, provinces et territoires.

Table 1
Seasonally Adjusted Estimates of Employment (in thousands),
for All Employees, for Selected Industries, Canada, Provinces
and Territories.

(Continued - suite)

Tableau 1
Estimations désaisonnalisées de l'emploi (en milliers), pour
l'ensemble des salariés, pour une sélection d'industries,
Canada, provinces et territoires.

NAICS 2002	Industry	Jan.	Feb.	March	April	May	June	July	August	Sept.	Oct.	Nov.	Dec.
SCIAN 2002	Industrie	Janv.	Fév.	Mars	Avril	Mai	Juin	Juillet	Août	Sept.	Oct.	Nov.	Déc.
YUKON													
52	Finance & insurance - Finance et assurances												
	2003	0.3	0.3	0.3	0.3	0.3	0.3	0.3	0.3	0.3	0.3	0.3	0.3
	2004	0.3	0.3	0.3	0.3	0.3	0.3	0.3	0.3	0.4	0.4	0.4	0.3
	2005	0.3	0.3	0.4	0.3	0.4	0.4	0.4	0.4	0.4	0.3	0.3	0.4
	2006	0.3	0.3	0.3	0.3	0.3	0.3
54	Professional, scientific & technical services - Services professionnels, scientifiques et techniques												
	2002	0.4	0.4	0.4	0.4	0.4	0.4	0.4	0.5	0.5	0.4	0.4	0.5
	2003	0.4	0.5	0.4	0.5	0.5	0.4	0.4	0.5	0.5	0.5	0.5	0.5
	2004	0.5	0.5	0.5	0.5	0.5	0.5	0.5	0.5	0.5	0.5	0.5	0.5
	2005	0.5	0.5	0.5	0.5	0.5	0.5	0.5	0.5	0.5	0.5	0.5	0.5
	2006	0.5	0.5	0.5	0.5	0.5	0.5
56	Admin. & support, waste managemt. & remediation services - Services admin., soutien, gestion des déchets, assainissem.												
	2002	0.2	0.2	0.2	0.2	0.2	0.2	0.2	0.2	0.2	0.2	0.2	0.2
	2003	0.2	0.2	0.2	0.2	0.2	0.2	0.2	0.2	0.2	0.2	0.2	0.2
	2004	0.2	0.2	0.2	0.2	0.2	0.3	0.3	0.2	0.2	0.2	0.2	0.2
	2005	0.2	0.2	0.2	0.2	0.3	0.3	0.2	0.2	0.2	0.2	0.2	0.2
	2006	0.2	0.2	0.2	0.3	0.3	0.2
61	Educational services - Services d'enseignement												
	2002	1.2	1.2	1.2	1.2	1.3	1.2	1.3	1.4	1.3	1.3	1.3	1.3
	2003	1.2	1.4	1.4	1.4	1.3	1.3	1.1	1.1	1.2	1.2	1.2	1.2
	2004	1.2	1.2	1.2	1.2	1.2	1.2	0.9	0.9	1.3	1.2	1.2	1.3
	2005	1.3	1.2	1.2	1.2	1.2	1.2	1.2	1.3	1.3	1.3	1.3	1.3
	2006	1.3	1.3	1.3	1.3	1.3	1.4
62	Health care & social assistance - Soins de santé et assistance sociale												
	2002	0.9	0.9	0.9	0.9	0.9	1.0	0.9	0.9	0.8	0.9	0.9	0.9
	2003	0.9	0.9	0.9	0.9	0.9	0.9	0.9	0.9	0.9	0.9	0.9	0.9
	2004	1.0	0.9	1.0	1.0	1.0	1.0	1.0	0.9	0.9	0.9	0.9	0.9
	2005	0.9	0.9	0.9	0.9	1.0	1.0	0.9	0.9	1.0	1.0	0.9	0.9
	2006	1.0	1.0	1.0	1.0	1.0	1.0
72	Accomodation & food services - Hébergement et services de restauration												
	2002	1.7	1.7	1.7	1.6	1.4	1.3	1.3	1.3	1.4	1.4	1.5	1.5
	2003	1.5	1.5	1.6	1.6	1.6	1.5	1.5	1.5	1.4	1.5	1.4	1.4
	2004	1.2	1.3	1.2	1.3	1.6	1.6	1.6	1.5	1.5	1.5	1.4	1.5
	2005	1.5	1.5	1.6	1.6	1.5	1.7	1.7	1.8	1.8	1.7	1.7	1.7
	2006	1.9	1.9	1.8	1.8	1.7	1.7
81	Other services (except public administration) - Autres services, sauf les administration publiques												
	2002	0.4	0.4	0.4	0.4	0.4	0.4	0.4	0.4	0.4	0.4	0.4	0.4
	2003	0.4	0.4	0.4	0.4	0.4	0.4	0.4	0.4	0.5	0.5	0.4	0.4
	2004	0.4	0.4	0.4	0.4	0.5	0.5	0.4	0.4	0.4	0.4	0.4	0.4
	2005	0.4	0.4	0.4	0.4	0.4	0.5	0.4	0.5	0.4	0.4	0.4	0.5
	2006	0.5	0.5	0.4	0.4	0.5	0.4
91	Public administration - Administrations publiques												
	2002	5.1	5.2	5.1	5.1	5.0	4.9	4.9	4.9	5.0	5.0	5.0	4.9
	2003	4.8	4.8	4.6	4.9	4.9	4.9	5.0	4.9	4.9	4.9	4.8	4.8
	2004	4.8	5.0	4.9	5.0	5.0	5.1	5.1	5.1	5.2	5.1	5.2	5.3
	2005	5.3	5.2	5.2	5.1	5.2	5.2	5.1	5.2	5.2	5.2	5.1	5.2
	2006	4.9	5.1	5.3	5.4	5.4	5.2

Employment, earnings and hours, 2006
 Statistics Canada - Cat. No. 72-002-XIB

Emploi, gains et durée du travail, 2006
 Statistique Canada - n° 72-002-XIB au cat.

Table 2

Tableau 2

Seasonally Adjusted Estimates of Average Weekly Earnings, for All Employees, for Selected Industries, Canada, Provinces and Territories, (2002-2006).

Estimations désaisonnalisées de la rémunération hebdomadaire moyenne, pour l'ensemble des salariés, pour une sélection d'industries, Canada, provinces et territoires, (2002-2006).

In June, the average weekly earnings of payroll employees stood at \$747.16, a decrease of \$2.89 from last month, while the year over year increase of the average weekly earnings in June is 2.4% (+\$17.68).

En juin, la rémunération hebdomadaire moyenne pour les salariés inscrits sur les listes de paie s'est établie à 747,16 \$, une baisse de 2,89 \$ par rapport au mois précédent. La croissance d'une année à l'autre de la rémunération hebdomadaire moyenne s'élève à 2,4 % (+17,68 \$) en juin.

	Page
<u>Canada</u>	<u>35</u>
<u>Provinces and Territories / Provinces et territoires</u>	<u>37</u>

Table 2

Seasonally Adjusted Estimates of Average Weekly Earnings
(including overtime), for All Employees, for Selected Industries,
Canada, Provinces and Territories.

Tableau 2

Estimations désaisonnalisées de la rémunération hebdomadaire
moyenne (avec surtemps), pour l'ensemble des salariés, pour
une sélection d'industries, Canada, provinces et territoires.

NAICS 2002	Industry	Jan. - Janv.	Feb. - Fév.	March - Mars	April - Avril	May - Mai	June - Juin	July - Juillet	August - Août	Sept. - Sept.	Oct. - Oct.	Nov. - Nov.	Dec. - Déc.
SCIAN 2002	Industrie	Jan. - Janv.	Feb. - Fév.	March - Mars	April - Avril	May - Mai	June - Juin	July - Juillet	August - Août	Sept. - Sept.	Oct. - Oct.	Nov. - Nov.	Dec. - Déc.
CANADA													
11-91N Industrial aggregate (excluding unclassified) - Ensemble des industries sauf les entreprises non classifiées													
	2002	\$675.45	\$675.71	\$676.38	\$677.65	\$679.77	\$678.16	\$680.87	\$682.98	\$682.70	\$685.90	\$687.55	\$686.82
	2003	688.22	686.78	686.69	685.95	687.88	689.82	692.80	688.26	692.36	693.42	693.76	700.17
	2004	696.81	703.00	703.18	706.81	704.46	707.56	704.51	705.44	709.34	708.62	710.02	711.89
	2005	709.72	712.76	717.94	721.16	725.12	729.48	731.66	736.45	737.24	738.11	739.68	737.25
	2006	744.77	744.26	746.22	746.98	750.05	747.16
11-33N Goods producing industries - Branche productrice de biens													
	2002	841.29	842.69	843.80	844.98	847.23	847.77	850.14	853.58	855.22	856.04	858.96	860.88
	2003	862.35	859.22	861.55	853.91	865.18	864.34	870.96	858.73	866.01	870.68	870.02	878.78
	2004	874.52	880.89	879.10	886.11	882.03	886.47	887.01	882.97	888.49	891.42	892.68	890.99
	2005	892.46	898.26	902.76	901.93	907.38	916.22	918.09	926.19	929.39	926.99	929.13	927.42
	2006	933.68	933.18	933.18	931.89	934.82	929.96
41-91N Service producing industries - Branche productrice de services													
	2002	625.56	625.72	626.13	627.30	630.17	627.94	630.20	632.58	631.56	635.56	636.54	634.72
	2003	636.51	635.41	635.04	635.85	635.36	638.29	639.68	638.33	641.49	641.47	642.38	647.65
	2004	645.01	651.40	652.23	654.31	653.15	655.90	650.92	654.46	657.65	655.94	657.60	659.85
	2005	657.42	660.14	665.58	669.29	673.69	676.93	678.45	683.00	683.41	685.46	686.74	683.10
	2006	692.10	691.48	693.81	695.09	698.54	696.50
11 Forestry, logging & support - Foresterie, exploitation et soutien													
	2002	845.87	844.56	848.45	861.93	870.10	852.83	852.79	851.00	853.69	852.06	855.30	852.15
	2003	853.98	849.22	846.44	842.05	847.99	840.19	868.21	881.29	889.47	894.33	891.51	902.57
	2004	892.99	899.72	895.10	881.19	877.38	879.56	864.60	885.95	881.84	911.26	896.82	901.31
	2005	906.37	911.56	916.70	922.44	933.93	936.89	931.59	927.58	931.54	926.84	933.48	936.67
	2006	952.04	956.61	971.63	984.96	976.95	977.17
21 Mining & oil & gas extraction - Extraction minière et extraction de pétrole et de gaz													
	2002	1,155.55	1,155.81	1,162.18	1,161.23	1,165.49	1,171.54	1,178.56	1,175.66	1,170.92	1,174.87	1,174.68	1,170.77
	2003	1,173.91	1,169.92	1,183.46	1,148.54	1,164.43	1,174.66	1,196.75	1,179.89	1,196.91	1,187.93	1,199.14	1,208.90
	2004	1,214.64	1,226.87	1,225.39	1,241.58	1,247.63	1,231.98	1,245.76	1,255.17	1,258.61	1,278.20	1,272.00	1,286.57
	2005	1,294.55	1,294.08	1,296.45	1,286.33	1,300.51	1,302.53	1,310.48	1,317.03	1,323.09	1,321.53	1,333.38	1,329.93
	2006	1,328.17	1,335.20	1,349.25	1,340.17	1,341.15	1,354.57
22 Utilities - Services publics													
	2002	1,043.82	1,049.72	1,049.05	1,049.06	1,051.13	1,061.39	1,059.71	1,062.37	1,065.43	1,064.85	1,069.60	1,073.88
	2003	1,073.29	1,068.50	1,064.37	1,074.94	1,092.57	1,066.50	1,076.43	1,064.53	1,059.22	1,085.50	1,053.31	1,047.52
	2004	1,063.35	1,078.93	1,074.27	1,054.18	1,067.50	1,049.96	1,035.36	1,059.59	1,059.67	1,062.82	1,070.47	1,064.82
	2005	1,059.54	1,054.89	1,056.86	1,069.97	1,058.72	1,075.78	1,062.53	1,064.92	1,071.72	1,068.76	1,069.18	1,073.57
	2006	1,076.80	1,081.30	1,080.80	1,074.97	1,067.59	1,078.54
23 Construction - Construction													
	2002	804.86	803.90	798.24	803.15	801.94	799.07	800.77	805.91	806.95	809.11	813.40	822.30
	2003	817.02	814.39	825.76	802.27	823.26	823.49	826.83	824.81	830.15	847.80	829.13	843.68
	2004	831.99	836.70	839.17	845.99	842.35	849.29	845.88	835.77	848.42	855.27	855.79	849.72
	2005	856.92	863.66	865.57	869.20	875.80	880.09	882.04	890.92	891.57	884.67	888.43	883.05
	2006	899.39	900.35	888.21	883.99	891.11	884.29
31-33 Manufacturing - Fabrication													
	2002	818.83	821.03	823.99	824.82	827.02	828.01	830.63	834.69	836.71	838.29	839.54	839.21
	2003	842.49	839.63	839.51	837.76	844.72	843.05	848.70	832.59	840.20	842.10	847.11	854.03
	2004	850.50	856.41	853.43	863.16	855.88	861.79	864.16	858.48	862.53	863.17	863.76	861.27
	2005	861.09	867.75	873.61	872.28	875.48	885.25	887.60	896.50	900.56	901.56	899.64	898.46
	2006	901.45	898.42	900.50	900.85	902.91	894.80
Non-durable goods - Biens non durables													
	2002	759.26	759.43	761.83	761.07	762.32	759.36	759.80	766.16	766.03	770.57	769.83	769.61
	2003	773.66	768.98	769.68	769.37	773.26	778.15	777.38	772.01	767.29	774.84	782.06	786.88
	2004	785.19	791.59	781.47	797.91	793.96	797.94	800.89	799.09	801.34	795.96	798.61	796.30
	2005	794.76	804.51	806.37	795.50	810.47	818.31	825.85	838.62	836.88	842.82	839.46	838.00
	2006	845.10	836.62	836.50	838.74	841.09	830.97
Durable goods - Biens durables													
	2002	864.22	867.73	869.92	871.77	877.46	878.62	882.46	886.22	888.34	889.23	892.32	892.00
	2003	895.07	892.76	890.22	886.55	900.47	890.84	900.64	878.44	892.32	891.96	895.46	904.57
	2004	900.24	905.42	905.61	908.63	903.92	908.12	908.95	902.77	904.65	911.27	910.44	909.00

Table 2

Seasonally Adjusted Estimates of Average Weekly Earnings
(including overtime), for All Employees, for Selected Industries,
Canada, Provinces and Territories.

(Continued - suite)

Tableau 2

Estimations désaisonnalisées de la rémunération hebdomadaire
moyenne (avec surtemps), pour l'ensemble des salariés, pour
une sélection d'industries, Canada, provinces et territoires.

NAICS 2002	Industry	Jan. - Janv.	Feb. - Fév.	March - Mars	April - Avril	May - Mai	June - Juin	July - Juillet	August - Août	Sept. - Sept.	Oct. - Oct.	Nov. - Nov.	Dec. - Déc.
SCIAN 2002	Industrie												
CANADA													
	Durable goods - Biens durables												
	2005	\$910.00	\$914.48	\$920.18	\$923.08	\$923.89	\$932.19	\$929.70	\$938.38	\$942.51	\$941.11	\$941.17	\$939.54
	2006	941.94	942.87	942.92	941.02	946.58	939.64
	41-45N Trade - Commerce												
	2002	545.40	544.62	543.24	541.12	544.17	541.69	543.82	545.67	544.98	547.12	550.50	548.51
	2003	550.36	552.25	550.19	553.20	553.83	555.27	561.12	554.10	555.28	557.98	552.79	563.07
	2004	554.99	557.05	559.11	565.63	559.18	563.36	562.56	562.43	566.97	563.76	564.27	568.63
	2005	561.16	566.63	572.77	576.91	578.52	582.12	583.43	584.98	582.46	584.92	589.43	589.54
	2006	593.83	595.83	597.50	597.82	600.40	599.50
	41 Wholesale Trade - Commerce de gros												
	2002	781.28	775.09	769.94	769.56	777.85	776.39	779.48	779.27	778.88	783.79	786.23	785.34
	2003	789.16	789.56	787.64	785.74	784.10	789.03	791.51	792.45	789.22	793.14	792.56	804.82
	2004	796.94	800.08	803.32	807.98	802.45	801.03	802.04	800.08	805.95	803.53	807.84	806.31
	2005	802.20	808.67	815.10	820.97	825.83	830.76	833.03	839.87	843.28	844.44	844.16	849.18
	2006	858.04	861.52	862.81	862.11	866.28	871.73
	44-45 Retail trade - Commerce de détail												
	2002	434.88	435.48	434.85	431.05	432.54	430.10	431.57	434.29	434.88	435.46	438.46	435.07
	2003	439.14	440.29	438.47	441.67	444.87	444.73	452.18	442.34	445.43	447.40	440.58	450.14
	2004	445.82	446.19	448.04	453.76	448.53	455.79	454.19	455.61	460.22	457.68	462.25	462.25
	2005	458.35	460.42	466.67	467.28	470.43	473.08	473.43	474.08	469.90	473.74	479.77	477.65
	2006	482.79	481.75	483.28	482.96	485.91	482.70
	48-49 Transportation & warehousing - Transport et entreposage												
	2002	755.00	756.92	760.19	762.16	764.68	764.87	765.22	766.14	767.09	768.12	770.85	770.32
	2003	767.48	766.15	766.89	763.46	763.48	768.80	764.15	758.57	757.35	755.47	753.28	756.90
	2004	752.08	755.50	753.56	753.19	753.31	753.91	753.19	761.10	758.44	760.22	767.16	759.60
	2005	763.00	763.75	764.12	771.53	772.37	777.21	776.65	781.88	788.19	785.77	785.02	779.79
	2006	785.02	786.18	785.84	781.86	783.64	783.69
	51 Information & cultural industries - Industrie de l'information et industrie culturelle												
	2002	816.70	820.56	818.41	814.76	823.13	824.75	819.88	817.94	820.10	823.93	825.31	827.57
	2003	827.75	828.43	826.81	809.50	808.74	820.24	823.83	820.24	821.65	816.87	814.87	814.08
	2004	817.15	832.96	827.74	829.82	836.70	836.04	829.26	828.60	832.04	830.06	845.01	842.20
	2005	843.43	849.27	857.56	866.06	871.52	873.41	879.07	895.41	905.45	908.28	913.85	912.52
	2006	919.24	921.65	925.88	925.88	926.15	929.91
	52 Finance & insurance - Finance et assurances												
	2002	840.86	837.48	843.97	859.71	850.07	847.73	849.96	853.81	854.17	860.03	862.71	873.49
	2003	886.92	889.79	879.91	867.84	867.55	866.52	872.07	874.19	880.65	886.68	891.10	896.43
	2004	896.66	902.25	898.21	900.52	899.42	906.19	901.42	904.89	907.23	910.52	915.65	906.90
	2005	905.45	905.69	903.36	929.89	943.76	949.40	954.93	948.67	952.50	948.08	938.99	942.53
	2006	938.88	936.54	944.79	963.79	966.65	968.80
	53 Real estate & rental & leasing - Services immobiliers et services de location et de location à bail												
	2002	625.81	626.10	617.63	619.98	618.93	611.43	601.72	594.21	590.47	604.96	609.18	610.02
	2003	591.93	599.71	599.47	603.09	592.20	597.26	599.11	599.75	610.28	614.84	612.21	631.88
	2004	607.80	626.45	620.22	626.39	618.35	631.49	615.17	614.59	630.46	624.32	639.38	645.88
	2005	628.12	634.42	632.18	653.46	648.65	662.83	650.36	636.38	653.57	654.16	662.73	664.99
	2006	664.07	662.27	660.31	671.83	673.48	674.39
	54 Professional, scientific & technical services - Services professionnels, scientifiques et techniques												
	2002	900.96	899.28	898.52	892.60	898.15	897.41	891.61	893.28	902.26	905.22	904.87	905.44
	2003	910.69	912.81	919.87	914.80	905.36	910.01	914.57	902.53	913.08	912.77	910.70	941.22
	2004	929.37	931.15	925.38	935.54	922.80	936.73	925.15	917.24	931.18	923.13	928.67	952.81
	2005	937.75	938.04	946.41	940.82	942.62	960.94	960.84	960.59	964.33	959.00	961.51	962.08
	2006	955.13	950.05	949.47	949.52	945.26	951.81
	55 Management of companies & enterprises - Gestion de sociétés et d'entreprises												
	2002	841.50	842.44	844.54	844.07	846.42	845.57	846.43	847.73	849.10	848.09	849.06	849.54
	2003	848.88	848.93	849.89	855.68	839.56	866.30	857.94	852.21	856.60	869.94	865.94	897.97
	2004	888.17	872.45	880.01	855.06	851.07	874.32	852.92	843.62	856.46	843.95	859.86	880.62
	2005	866.77	879.26	886.32	907.75	906.68	917.91	932.44	910.63	906.44	915.16	914.84	936.31
	2006	957.59	968.92	956.70	943.48	947.66	949.38

Table 2

Seasonally Adjusted Estimates of Average Weekly Earnings
(including overtime), for All Employees, for Selected Industries,
Canada, Provinces and Territories.

(Continued - suite)

Tableau 2

Estimations désaisonnalisées de la rémunération hebdomadaire
moyenne (avec surtemps), pour l'ensemble des salariés, pour
une sélection d'industries, Canada, provinces et territoires.

NAICS 2002	Industry	Jan. - Janv.	Feb. - Fév.	March - Mars	April - Avril	May - Mai	June - Juin	July - Juillet	August - Août	Sept. - Sept.	Oct. - Oct.	Nov. - Nov.	Dec. - Déc.
SCIAN 2002	Industrie												
CANADA													
56	Admin. & support, waste managemt. & remediation services - Services admin., soutien, gestion des déchets, assainissem.												
	2002	\$536.78	\$535.35	\$534.71	\$536.35	\$535.65	\$535.69	\$537.19	\$539.16	\$538.10	\$538.14	\$539.32	\$539.54
	2003	540.05	538.25	540.12	535.23	541.83	546.17	545.39	538.63	538.96	538.72	540.98	559.81
	2004	543.25	547.29	555.53	565.41	554.27	576.13	561.81	560.75	563.38	566.96	563.81	567.40
	2005	558.65	563.73	572.03	580.85	577.76	590.38	587.79	581.96	578.40	575.75	584.96	589.36
	2006	587.56	586.29	587.03	588.79	595.13	603.10
61	Educational services - Services d'enseignement												
	2002	699.84	705.00	707.28	711.40	715.55	720.43	736.09	735.03	735.44	749.57	749.92	748.19
	2003	745.22	744.78	742.00	750.36	739.75	751.62	735.76	750.73	761.55	748.75	760.39	741.67
	2004	767.15	793.95	774.62	770.43	784.29	777.81	759.75	772.12	798.78	778.92	779.70	783.22
	2005	793.23	792.56	798.43	798.57	803.50	801.52	809.34	816.24	815.58	821.74	821.06	822.44
	2006	829.94	836.21	840.99	852.01	843.05	842.57
62	Health care & social assistance - Soins de santé et assistance sociale												
	2002	597.61	599.44	601.14	601.22	605.02	605.07	605.96	607.51	606.75	611.48	609.66	608.66
	2003	609.30	605.85	606.22	609.96	606.93	610.63	613.89	610.56	618.56	615.79	618.50	626.79
	2004	620.30	633.32	640.46	638.06	639.80	639.56	636.46	640.60	634.27	636.39	643.00	647.05
	2005	636.03	640.14	640.37	644.65	644.95	657.22	662.12	664.88	670.02	672.37	665.56	664.64
	2006	674.55	673.31	677.27	680.06	685.48	673.45
71	Arts, entertainment & recreation - Arts, spectacles et loisirs												
	2002	440.85	438.86	439.98	440.83	438.69	437.22	431.35	431.24	432.23	432.12	429.90	430.11
	2003	433.73	421.49	416.82	417.22	423.62	417.38	423.74	419.37	410.80	415.69	417.92	421.05
	2004	413.32	416.89	415.33	418.57	412.36	417.17	419.19	416.79	415.76	416.32	414.19	418.98
	2005	410.59	418.44	420.70	414.73	417.94	421.86	416.59	413.54	428.34	432.46	437.99	420.87
	2006	429.36	422.06	427.07	422.69	430.42	435.02
72	Accommodation & food services - Hébergement et services de restauration												
	2002	297.81	299.56	299.59	298.82	296.28	292.67	288.30	288.10	287.19	286.82	285.46	284.02
	2003	281.95	280.01	273.50	275.19	276.66	275.28	281.35	280.89	278.12	281.74	283.89	283.74
	2004	276.97	282.07	289.04	300.10	292.90	298.10	301.46	296.40	300.10	297.21	293.74	297.24
	2005	285.37	298.73	308.06	308.70	308.33	311.82	310.51	319.23	321.77	319.69	321.53	321.85
	2006	327.61	337.23	333.33	322.64	336.04	336.11
81	Other services (except public administration) - Autres services, sauf les administrations publiques												
	2002	532.55	535.37	534.80	534.30	531.95	530.36	529.83	529.17	527.06	525.94	523.85	525.89
	2003	521.97	516.07	517.62	523.47	525.17	522.77	533.81	527.72	527.41	532.60	527.50	540.74
	2004	529.58	535.03	541.56	549.22	538.19	552.25	545.44	546.07	549.33	550.01	547.66	561.43
	2005	548.66	552.34	562.85	560.13	566.38	577.54	566.18	567.78	566.73	568.00	566.55	569.90
	2006	565.51	567.29	568.07	570.74	582.99	586.54
91	Public administration - Administrations publiques												
	2002	815.69	818.83	820.80	826.16	834.92	828.95	844.04	843.41	841.78	842.59	845.01	838.35
	2003	843.50	841.54	848.34	853.84	851.51	859.62	859.67	856.63	864.84	867.72	870.57	880.78
	2004	874.42	874.70	872.75	869.83	868.42	870.89	866.15	876.61	876.86	880.93	872.35	880.21
	2005	884.99	889.80	895.19	895.89	899.99	894.29	898.75	902.78	903.46	905.35	916.71	913.97
	2006	914.84	916.29	926.07	924.06	922.61	932.36
NEWFOUNDLAND AND LABRADOR - TERRE-NEUVE ET LABRADOR													
11-91N	Industrial aggregate (excluding unclassified) - Ensemble des industries sauf les entreprises non classifiées												
	2002	617.34	619.10	616.60	613.42	613.32	613.90	617.38	619.62	622.86	626.68	628.06	629.55
	2003	628.25	629.80	628.12	634.04	636.76	637.19	631.81	628.16	628.29	620.53	631.80	635.52
	2004	630.40	642.07	646.45	645.49	654.85	654.75	650.89	647.91	656.17	650.06	647.24	651.37
	2005	652.91	651.88	653.12	657.22	659.95	669.55	671.77	669.13	675.69	683.20	680.10	684.75
	2006	685.65	686.93	688.06	697.45	698.96	695.40
11-33N	Goods producing industries - Branche productrice de biens												
	2002	717.79	721.45	707.98	705.97	703.17	713.22	711.67	715.68	723.53	729.08	737.39	743.63
	2003	747.33	746.23	753.44	756.38	769.33	770.43	765.42	751.77	734.32	729.39	733.87	730.34
	2004	742.57	755.47	763.74	770.34	771.86	771.41	772.11	785.94	812.21	814.69	825.30	795.73
	2005	812.29	812.40	812.24	816.34	822.79	829.04	842.68	853.78	861.86	881.72	878.47	882.46
	2006	880.48	880.12	881.53	878.47	875.22	887.27

Table 2

Seasonally Adjusted Estimates of Average Weekly Earnings
(including overtime), for All Employees, for Selected Industries,
Canada, Provinces and Territories.

(Continued - suite)

Tableau 2

Estimations désaisonnalisées de la rémunération hebdomadaire
moyenne (avec surtemps), pour l'ensemble des salariés, pour
une sélection d'industries, Canada, provinces et territoires.

NAICS 2002	Industry	Jan. - Janv.	Feb. - Fév.	March - Mars	April - Avril	May - Mai	June - Juin	July - Juillet	August - Août	Sept. - Sept.	Oct. - Oct.	Nov. - Nov.	Dec. - Déc.
NEWFOUNDLAND AND LABRADOR - TERRE-NEUVE ET LABRADOR													
41-91N Service producing industries - Branche productrice de services													
	2002	\$590.64	\$592.27	\$592.23	\$588.56	\$590.42	\$591.15	\$594.51	\$595.89	\$598.45	\$603.17	\$602.71	\$601.83
	2003	601.06	602.05	600.65	606.73	603.01	605.90	599.41	598.12	602.70	595.39	609.43	611.66
	2004	603.79	615.81	620.44	616.22	626.21	627.55	622.63	616.52	618.94	611.08	607.38	616.52
	2005	616.77	615.39	617.98	622.21	623.66	630.22	629.30	627.85	632.14	639.83	637.87	642.36
	2006	645.25	646.18	647.79	657.57	652.97	648.52
23	Construction - Construction												
	2002	572.49	562.57	554.83	554.92	561.05	571.53	578.40	588.37	586.78	586.94	598.57	599.11
	2003	592.54	587.90	598.87	584.47	604.68	610.24	615.56	636.77	615.49	641.37	634.73	636.04
	2004	618.79	605.20	613.76	610.79	593.85	608.92	646.36	619.37	625.00	640.62	632.29	642.95
	2005	635.29	642.77	660.82	652.99	640.13	661.30	691.73	691.65	708.40	706.20	704.69	722.06
	2006	724.00	728.17	731.65	727.00	716.59	712.66
31-33	Manufacturing - Fabrication												
	2002	656.82	659.56	643.66	642.54	636.46	648.94	637.70	642.24	652.69	658.99	664.15	672.79
	2003	676.65	679.01	680.83	681.76	697.38	715.30	694.56	672.00	655.41	630.11	655.14	644.07
	2004	657.56	671.80	679.87	699.51	703.72	703.72	716.75	740.70	747.45	748.83	774.97	724.65
	2005	744.98	745.31	748.56	747.70	755.23	773.41	769.82	780.43	799.75	817.66	814.51	822.73
	2006	821.39	815.66	819.01	811.81	815.14	830.85
	Non-durable goods - Biens non durables												
	2002	652.76	654.60	637.78	633.45	630.69	648.66	634.55	637.36	653.43	661.37	664.37	674.16
	2003	669.51	672.44	677.72	676.51	691.43	713.52	695.78	672.70	649.64	622.22	648.69	646.21
	2004	655.58	673.60	683.89	709.19	711.28	703.07	724.00	754.56	763.50	760.73	784.23	758.91
	2005	772.94	771.72	776.10	771.20	788.18	802.25	793.21	801.23	824.88	851.09	849.88	851.29
	2006	840.90	833.61	831.01	825.82	820.94	834.86
	Durable goods - Biens durables												
	2002	660.06	671.90	668.05	677.15	663.26	653.38	654.80	656.97	653.58	660.08	660.81	670.31
	2003	691.68	700.71	687.93	709.39	730.00	730.59	694.92	662.82	679.20	667.20	668.37	642.80
	2004	658.76	674.32	666.24	684.14	680.66	709.35	693.98	694.23	704.00	720.81	745.42	653.64
	2005	676.28	695.10	687.65	711.82	687.38	686.64	699.32	721.16	727.44	737.25	725.36	768.93
	2006	769.84	776.75	783.12	784.31	795.00	785.71
41-45N	Trade - Commerce												
	2002	460.46	460.24	458.38	458.24	462.63	460.97	466.04	469.94	466.93	469.91	465.43	465.50
	2003	466.54	468.51	465.25	469.50	473.40	482.84	483.57	485.15	476.73	470.02	475.22	486.24
	2004	475.11	479.43	483.92	496.44	500.32	509.42	505.22	502.43	503.33	497.22	490.59	502.76
	2005	485.17	487.98	499.00	515.91	513.83	527.77	532.10	522.72	514.38	521.03	520.84	525.24
	2006	517.50	521.01	516.96	528.92	534.67	538.23
41	Wholesale Trade - Commerce de gros												
	2002	630.65	618.77	611.77	610.42	617.18	615.61	643.84	660.65	648.96	662.25	638.49	655.01
	2003	660.65	642.21	638.45	628.12	638.98	650.68	650.06	649.67	626.98	634.13	642.53	670.74
	2004	660.16	661.43	665.04	663.26	673.05	680.02	668.94	660.53	656.75	651.83	650.52	661.18
	2005	659.84	657.33	671.72	686.28	698.48	707.21	707.37	708.27	711.36	712.36	718.01	722.39
	2006	727.78	729.63	728.24	737.31	727.95	733.78
44-45	Retail trade - Commerce de détail												
	2002	417.67	418.31	418.34	418.96	421.05	420.37	421.27	421.33	421.34	421.28	420.19	418.58
	2003	419.42	422.88	420.93	427.51	427.58	436.76	439.92	442.35	437.94	429.79	433.29	445.49
	2004	432.95	436.79	441.68	456.89	457.98	467.69	464.96	463.93	466.57	460.12	453.12	467.05
	2005	446.89	449.28	460.03	475.60	466.76	482.17	489.64	478.65	467.40	476.34	476.14	481.74
	2006	471.76	473.94	471.12	481.99	487.30	489.88
48-49	Transportation & warehousing - Transport et entreposage												
	2002	682.66	683.16	684.11	682.60	685.30	686.33	688.58	689.92	695.51	698.77	703.98	703.17
	2003	700.16	694.29	697.73	701.04	689.80	718.36	718.27	734.35	716.20	702.96	705.47	713.93
	2004	706.88	721.25	719.93	705.85	706.87	691.50	687.21	690.35	677.75	685.26	682.08	676.43
	2005	681.20	680.94	677.00	692.74	681.85	687.63	690.80	694.96	704.51	717.13	713.64	721.91
	2006	723.36	715.00	728.40	715.69	715.56	719.80
51	Information & cultural industries - Industrie de l'information et industrie culturelle												
	2002	760.29	761.52	763.66	752.58	757.36	759.81	755.96	759.15	762.11	766.02	767.66	774.04
	2003	768.01	777.84	768.24	752.50	774.54	769.14	798.04	800.87	795.30	767.96	777.82	730.62
	2004	738.41	747.42	768.56	753.89	753.50	754.94	750.76	731.79	761.29	754.26	744.54	764.72

Table 2

Seasonally Adjusted Estimates of Average Weekly Earnings
(including overtime), for All Employees, for Selected Industries,
Canada, Provinces and Territories.

(Continued - suite)

NAICS 2002	Industry	Jan. - Janv.	Feb. - Fév.	March - Mars	April - Avril	May - Mai	June - Juin	July - Juillet	August - Août	Sept. - Sept.	Oct. - Oct.	Nov. - Nov.	Dec. - Déc.
SCIAN 2002	Industrie												
NEWFOUNDLAND AND LABRADOR - TERRE-NEUVE ET LABRADOR													
51	Information & cultural industries - Industrie de l'information et industrie culturelle												
	2005	\$753.06	\$756.90	\$768.14	\$772.22	\$787.25	\$771.26	\$789.93	\$818.69	\$841.18	\$856.99	\$854.20	\$871.27
	2006	894.34	890.99	904.84	916.28	917.20	894.32
52	Finance & insurance - Finance et assurances												
	2002	768.92	777.02	762.71	743.79	752.92	747.10	773.19	769.75	772.71	828.28	836.97	873.62
	2003	857.75	879.48	854.39	830.65	798.07	820.86	820.73	831.68	842.11	852.11	897.21	899.04
	2004	923.36	928.62	931.54	938.24	960.40	954.37	958.04	948.14	958.66	952.79	968.95	959.92
	2005	970.65	980.17	969.18	983.33	986.23	984.48	997.96	991.09	977.48	1,000.28	985.22	982.28
	2006	971.64	964.23	956.04	973.72	992.46	984.38
53	Real estate & rental & leasing - Services immobiliers et services de location et de location à bail												
	2002	509.40	488.49	490.03	500.46	505.57	514.06	520.26	543.73	528.57	526.83	530.69	533.89
	2003	520.87	517.11	534.70	531.39	524.57	534.27	555.82	541.58	532.36	532.92	548.80	554.51
	2004	563.84	577.26	580.23	591.12	598.61	614.49	619.01	614.16	614.55	616.94	609.16	645.21
	2005	621.31	624.60	616.95	625.08	623.41	648.94	636.70	601.58	595.39	612.02	636.74	637.75
	2006	622.90	610.72	613.38	635.67	646.15	640.50
54	Professional, scientific & technical services - Services professionnels, scientifiques et techniques												
	2002	875.59	877.21	878.93	891.56	888.58	875.91	873.31	866.76	882.21	884.92	878.39	875.14
	2003	871.39	881.27	855.26	871.65	863.96	868.05	853.39	862.24	864.30	850.20	882.79	901.56
	2004	887.44	887.74	879.98	895.87	894.86	916.67	907.92	895.28	891.35	906.17	902.10	914.68
	2005	882.75	891.58	889.84	908.69	918.00	920.82	921.92	930.05	931.74	925.84	928.75	925.97
	2006	904.22	897.10	901.58	903.47	903.61	918.11
56	Admin. & support, waste managemt. & remediation services - Services admin., soutien, gestion des déchets, assainissem.												
	2002	486.54	490.09	485.37	482.36	485.12	485.46	480.94	484.55	477.35	485.27	481.77	478.72
	2003	493.35	497.55	495.97	492.83	500.17	492.31	493.94	500.31	510.24	510.14	515.30	522.14
	2004	505.63	534.56	558.33	540.57	540.52	549.88	547.27	536.75	537.18	528.05	528.73	522.83
	2005	516.97	506.24	515.31	525.73	529.09	533.29	548.93	554.81	553.92	559.75	565.81	577.49
	2006	566.89	570.19	573.13	568.96	568.92	579.28
61	Educational services - Services d'enseignement												
	2002	735.67	736.95	740.33	717.94	718.82	718.61	720.21	726.99	735.34	753.79	756.27	754.23
	2003	747.37	751.37	749.39	781.87	778.89	775.09	781.37	790.51	768.24	761.99	765.74	760.82
	2004	786.44	802.14	794.23	792.70	795.64	786.87	790.78	779.47	786.75	743.72	723.37	738.65
	2005	748.59	734.06	750.65	741.03	765.65	778.43	779.88	785.16	791.37	802.35	785.82	782.99
	2006	798.30	804.60	815.65	834.13	790.38	768.82
62	Health care & social assistance - Soins de santé et assistance sociale												
	2002	646.06	647.84	647.20	639.37	640.14	645.53	644.82	647.24	650.38	652.21	650.59	648.37
	2003	651.37	642.95	632.57	623.71	628.96	616.76	610.53	591.67	610.79	596.51	614.09	618.08
	2004	616.37	632.97	638.41	613.33	642.62	662.53	649.24	654.09	658.24	643.06	662.20	647.42
	2005	672.06	652.99	633.27	626.94	627.82	646.44	654.92	649.39	650.38	656.58	665.88	664.82
	2006	685.89	671.61	661.92	686.92	677.36	660.53
71	Arts, entertainment & recreation - Arts, spectacles et loisirs												
	2002	325.08	324.54	319.46	312.95	311.18	310.09	305.40	306.15	306.12	306.72	306.12	314.25
	2003	313.19	295.37	318.11	300.67	317.69	320.56	313.53	340.10	321.24	334.19	336.28	345.33
	2004	323.46	309.67	306.73	307.21	308.91	324.92	349.98	334.28	322.11	342.16	316.23	346.05
	2005	322.68	333.01	343.63	324.87	319.96	332.44	342.18	343.18	339.04	342.78	347.07	349.07
	2006	330.13	342.63	341.26	356.94	362.23	373.01
72	Accommodation & food services - Hébergement et services de restauration												
	2002	291.12	290.01	290.58	287.53	285.75	283.73	278.07	280.52	279.99	284.74	285.20	284.89
	2003	284.87	284.19	285.19	276.86	290.59	300.81	310.09	314.65	313.35	307.03	325.06	308.61
	2004	291.40	298.71	297.62	309.99	309.49	313.19	312.84	302.03	302.37	305.29	305.56	315.54
	2005	311.48	321.34	328.51	317.70	320.91	305.44	301.22	319.67	325.11	325.85	328.45	333.45
	2006	347.47	357.58	353.65	346.42	357.24	364.64
81	Other services (except public administration) - Autres services, sauf les administration publiques												
	2002	447.39	449.80	450.37	448.59	449.25	447.70	444.71	442.12	440.82	435.65	435.71	434.83

Tableau 2

Estimations désaisonnalisées de la rémunération hebdomadaire
moyenne (avec surtemps), pour l'ensemble des salariés, pour
une sélection d'industries, Canada, provinces et territoires.

Table 2

Seasonally Adjusted Estimates of Average Weekly Earnings
(including overtime), for All Employees, for Selected Industries,
Canada, Provinces and Territories.

(Continued - suite)

Tableau 2

Estimations désaisonnalisées de la rémunération hebdomadaire
moyenne (avec surtemps), pour l'ensemble des salariés, pour
une sélection d'industries, Canada, provinces et territoires.

NAICS 2002	Industry	Jan. - Janv.	Feb. - Fév.	March - Mars	April - Avril	May - Mai	June - Juin	July - Juillet	August - Août	Sept. - Sept.	Oct. - Oct.	Nov. - Nov.	Dec. - Déc.
NEWFOUNDLAND AND LABRADOR - TERRE-NEUVE ET LABRADOR													
81	Other services (except public administration) - Autres services, sauf les administrations publiques												
	2003	\$436.66	\$422.18	\$430.68	\$433.29	\$448.67	\$432.80	\$413.65	\$416.87	\$430.56	\$445.15	\$432.71	\$438.30
	2004	422.69	417.90	424.94	456.98	458.98	465.57	467.62	453.19	449.79	448.79	437.36	450.10
	2005	426.54	437.66	448.31	449.35	454.38	472.99	460.98	457.33	477.60	469.52	462.49	477.32
	2006	458.39	470.69	481.25	480.27	494.86	494.86
91	Public administration - Administrations publiques												
	2002	675.06	674.83	673.58	674.41	683.00	675.71	695.26	692.24	690.48	691.80	693.96	671.26
	2003	677.55	672.19	677.18	705.00	688.53	700.70	682.63	691.87	705.66	710.41	713.46	722.28
	2004	696.81	706.51	713.47	694.20	712.95	695.35	692.68	695.29	693.21	690.71	672.20	694.25
	2005	710.30	714.34	711.16	716.61	699.82	705.56	713.45	708.69	712.12	716.02	717.60	718.02
	2006	713.61	709.72	710.29	707.35	707.50	714.07
PRINCE EDWARD ISLAND - ÎLE-DU-PRINCE-ÉDOUARD													
11-91N	Industrial aggregate (excluding unclassified) - Ensemble des industries sauf les entreprises non classifiées												
	2002	537.14	534.99	533.75	537.49	540.80	537.85	545.69	545.30	541.97	546.43	543.58	544.76
	2003	545.96	546.73	540.06	540.51	544.17	547.56	542.59	546.94	551.96	551.64	553.37	556.64
	2004	551.87	554.54	560.28	567.31	562.28	557.22	552.41	550.66	551.20	555.71	559.25	560.38
	2005	563.22	563.55	565.44	568.86	563.95	560.74	575.84	576.17	577.54	575.92	576.82	578.98
	2006	584.42	584.41	586.23	586.42	583.89	587.56
11-33N	Goods producing industries - Branche productrice de biens												
	2002	613.69	610.52	603.82	597.95	597.54	599.64	596.51	598.12	590.47	599.68	606.56	613.72
	2003	620.19	616.01	605.69	600.60	610.88	620.78	587.28	585.48	578.41	568.32	575.82	585.66
	2004	575.11	569.33	590.66	593.70	577.85	586.73	573.69	564.50	578.89	593.21	591.97	599.32
	2005	593.84	607.89	616.63	610.61	589.90	585.12	609.16	610.50	609.05	607.73	619.37	639.63
	2006	658.94	654.50	663.48	655.20	640.22	652.48
41-91N	Service producing industries - Branche productrice de services												
	2002	523.30	521.29	521.70	524.60	529.25	526.76	533.82	532.75	530.56	533.59	529.76	530.93
	2003	532.37	534.22	529.11	527.49	529.90	534.33	533.51	538.09	545.60	546.63	548.40	551.13
	2004	546.97	551.25	555.10	559.89	558.27	553.84	547.05	546.80	544.10	548.25	552.04	553.07
	2005	556.87	554.80	557.13	559.07	557.65	558.74	568.33	567.35	569.65	567.01	567.74	567.41
	2006	570.52	572.73	574.66	573.92	570.73	576.81
23	Construction - Construction												
	2002	602.23	588.70	588.59	574.13	578.22	579.27	576.30	578.71	562.13	567.44	579.78	594.08
	2003	582.25	572.79	551.86	557.81	604.25	623.02	604.58	612.85	598.70	602.60	591.86	606.12
	2004	587.27	546.88	585.79	581.39	567.03	586.58	579.00	550.68	571.02	572.27	576.32	583.69
	2005	563.84	586.04	598.60	602.90	583.59	600.52	620.40	619.81	624.56	619.88	640.66	658.29
	2006	652.94	655.70	658.04	658.85	641.10	656.21
31-33	Manufacturing - Fabrication												
	2002	594.39	597.65	585.68	586.09	586.78	590.48	588.73	590.47	590.18	601.88	605.50	607.07
	2003	617.71	620.81	618.01	608.75	595.03	603.89	556.32	547.10	546.01	522.44	548.59	556.12
	2004	552.74	565.91	579.49	585.67	568.64	570.11	551.91	555.64	568.24	573.18	586.52	592.14
	2005	593.14	605.70	611.69	601.02	579.49	560.66	585.82	591.11	584.47	584.05	591.20	613.71
	2006	648.16	638.18	651.36	637.87	625.10	632.32
	Non-durable goods - Biens non durables												
	2003	585.96	585.74	585.40	591.82	565.92	587.79	511.15	513.53	500.66	467.86	497.82	499.26
	2004	510.15	520.72	510.49	525.56	522.72	521.78	493.83	493.31	504.01	514.12	525.73	533.89
	2005	536.75	559.69	560.72	535.03	524.08	502.39	529.33	542.73	534.46	536.12	546.97	571.12
	2006	607.98	601.96	596.56	583.07	574.84	565.36
	Durable goods - Biens durables												
	2003	673.64	677.87	671.29	638.39	664.39	643.67	648.52	622.89	647.26	637.27	657.00	671.35
	2004	636.90	644.22	679.86	687.26	680.01	681.84	673.45	672.75	682.63	679.60	696.13	693.91
	2005	678.82	673.58	685.71	702.85	700.17	706.32	697.60	690.14	696.03	678.96	671.17	682.91
	2006	703.84	685.17	731.65	718.33	709.71	751.65
41-45N	Trade - Commerce												
	2002	426.07	423.05	427.85	430.87	434.35	429.71	439.49	441.69	449.31	444.92	436.68	411.48
	2003	407.43	404.73	405.27	408.95	424.18	429.38	428.40	431.96	427.82	424.38	407.15	423.86
	2004	420.74	423.06	431.81	440.59	432.49	442.31	443.07	445.30	440.94	437.79	430.36	438.91

Table 2

Seasonally Adjusted Estimates of Average Weekly Earnings
(including overtime), for All Employees, for Selected Industries,
Canada, Provinces and Territories.

(Continued - suite)

Tableau 2

Estimations désaisonnalisées de la rémunération hebdomadaire
moyenne (avec surtemps), pour l'ensemble des salariés, pour
une sélection d'industries, Canada, provinces et territoires.

NAICS 2002	Industry	Jan. - Janv.	Feb. - Fév.	March - Mars	April - Avril	May - Mai	June - Juin	July - Juillet	August - Août	Sept. - Sept.	Oct. - Oct.	Nov. - Nov.	Dec. - Déc.
SCIAN 2002	Industrie												
PRINCE EDWARD ISLAND - ÎLE-DU-PRINCE-ÉDOUARD													
41-45N Trade - Commerce													
	2005	\$433.99	\$446.25	\$445.29	\$450.10	\$439.31	\$441.22	\$445.95	\$445.50	\$437.46	\$440.43	\$446.09	\$442.67
	2006	443.19	446.72	450.66	446.74	452.14	458.21
41	Wholesale Trade - Commerce de gros												
	2002	624.73	595.30	617.95	628.48	618.98	599.95	640.73	647.09	665.84	669.28	648.81	586.23
	2003	572.20	559.72	572.40	591.87	614.95	599.23	591.77	613.30	616.66	619.89	595.16	619.74
	2004	636.37	623.09	637.80	641.30	605.73	628.35	638.92	657.30	631.10	650.91	632.76	640.96
	2005	669.12	698.51	691.49	671.78	630.59	639.21	656.64	659.28	640.47	660.97	707.15	714.39
	2006	728.17	734.60	732.95	707.26	691.59	707.50
44-45	Retail trade - Commerce de détail												
	2002	356.48	358.83	358.67	359.34	358.22	357.99	359.48	359.69	360.14	360.06	359.73	361.17
	2003	361.64	360.50	360.72	359.98	365.61	373.47	382.82	381.40	373.74	369.58	359.62	378.61
	2004	370.20	376.54	383.59	393.34	387.16	395.45	396.98	399.34	399.50	394.54	391.77	399.50
	2005	387.10	395.92	396.83	401.96	392.48	394.88	398.65	398.20	389.86	391.19	393.51	391.38
	2006	390.43	390.05	393.68	393.64	401.74	403.01
48-49	Transportation & warehousing - Transport et entreposage												
	2002	554.04	557.22	560.95	566.51	562.21	570.56	568.97	565.59	573.90	578.80	588.14	592.71
	2003	592.41	597.95	599.38	581.75	588.08	599.76	602.74	595.77	598.41	613.40	607.04	614.47
	2004	600.03	589.85	608.37	611.94	605.35	586.42	590.93	580.45	577.78	594.09	590.03	577.07
	2005	591.53	604.05	609.56	624.84	614.61	625.05	614.55	612.70	618.14	626.59	630.07	636.56
	2006	620.38	618.92	620.11	627.06	652.04	639.42
52	Finance & insurance - Finance et assurances												
	2002	784.12	786.38	792.33	797.77	818.86	814.45	818.43	820.84	804.28	830.68	822.15	882.90
	2003	887.40	865.26	853.34	836.55	835.80	822.20	817.67	818.93	819.83	842.98	857.04	894.70
	2004	911.67	906.20	894.73	885.65	895.93	911.60	911.59	901.34	926.89	941.95	938.52	944.94
	2005	946.28	962.25	954.17	966.74	981.04	989.25	975.30	961.79	967.99	978.17	972.07	976.87
	2006	970.27	973.78	979.93	999.35	1,017.39	1,019.38
54	Professional, scientific & technical services - Services professionnels, scientifiques et techniques												
	2002	696.46	644.67	639.74	687.18	737.32	703.03	694.91	713.84	694.29	733.15	744.93	697.10
	2003	666.68	692.77	660.64	644.60	656.78	689.26	681.17	661.66	652.95	648.90	684.17	725.37
	2004	681.23	686.73	700.92	719.13	740.15	729.93	719.17	700.76	696.62	714.98	750.68	751.03
	2005	727.94	693.30	684.72	701.24	713.04	716.02	693.69	707.78	709.84	702.44	711.40	737.57
	2006	720.95	715.02	721.85	713.82	701.23	723.54
55	Management of companies & enterprises - Gestion de sociétés et d'entreprises												
	2003	606.93	608.79	605.96	539.03	549.90	613.01	641.26	618.00	663.76	653.33	635.02	620.03
	2004	645.44	611.48	630.07	661.25	631.56	658.08	680.45	670.13	673.37	650.70	669.62	689.41
	2005	720.94	683.63	666.15	695.88	674.94	708.67	705.76	686.15	666.08	671.81	665.53	684.99
	2006	714.27	686.90	699.93	678.90	700.10	695.74
56	Admin. & support, waste managemt. & remediation services - Services admin., soutien, gestion des déchets, assainissem.												
	2002	412.05	410.87	407.54	407.70	412.03	410.82	410.05	408.65	407.91	410.40	406.15	412.17
	2003	404.76	410.13	402.05	401.28	397.81	402.83	403.75	412.71	425.85	417.92	431.67	407.63
	2004	412.53	405.00	408.13	421.27	421.49	418.57	419.74	426.14	430.63	430.75	433.98	426.65
	2005	439.71	426.72	429.39	435.12	433.95	435.69	458.01	450.30	425.14	441.69	442.81	435.22
	2006	446.34	460.32	457.85	462.25	462.36	452.33
61	Educational services - Services d'enseignement												
	2002	693.98	694.39	703.27	697.64	702.41	712.33	715.48	707.85	711.45	723.70	731.73	732.35
	2003	719.53	723.99	711.09	705.82	706.02	708.88	695.96	704.48	741.42	687.67	712.08	694.59
	2004	704.99	713.96	702.64	709.47	712.58	685.75	664.06	690.99	706.64	704.78	705.46	696.44
	2005	729.27	710.85	722.77	725.03	732.00	740.06	742.37	748.20	724.43	729.39	709.60	710.17
	2006	718.20	719.50	731.85	739.39	730.28	743.33
62	Health care & social assistance - Soins de santé et assistance sociale												
	2002	599.19	601.46	602.83	600.63	599.74	598.83	598.99	597.26	595.92	601.26	600.23	597.91
	2003	598.12	590.95	595.94	597.20	597.64	593.67	578.55	599.28	597.37	612.89	625.87	637.44
	2004	618.32	645.03	653.14	661.80	669.78	658.81	648.38	651.40	635.12	643.17	670.10	651.72
	2005	636.41	634.89	625.12	627.32	636.18	644.99	646.23	651.36	654.87	651.44	651.51	661.56
	2006	678.29	674.19	670.43	675.56	670.87	681.82

Table 2

Seasonally Adjusted Estimates of Average Weekly Earnings
(including overtime), for All Employees, for Selected Industries,
Canada, Provinces and Territories.

(Continued - suite)

Tableau 2

Estimations désaisonnalisées de la rémunération hebdomadaire
moyenne (avec surtemps), pour l'ensemble des salariés, pour
une sélection d'industries, Canada, provinces et territoires.

NAICS 2002	Industry	Jan. - Janv.	Feb. - Fév.	March - Mars	April - Avril	May - Mai	June - Juin	July - Juillet	August - Août	Sept. - Sept.	Oct. - Oct.	Nov. - Nov.	Dec. - Déc.
PRINCE EDWARD ISLAND - ÎLE-DU-PRINCE-ÉDOUARD													
71	Arts, entertainment & recreation - Arts, spectacles et loisirs												
	2003	\$307.55	\$293.10	\$313.14	\$324.11	\$295.57	\$291.15	\$298.48	\$325.74	\$288.63	\$297.53	\$299.55	\$305.39
	2004	297.20	287.09	284.35	286.64	297.10	294.71	306.66	308.01	295.75	300.53	278.42	266.65
	2005	260.91	280.08	279.62	275.07	293.71	306.10	299.85	293.25	308.68	287.39	294.24	295.11
	2006	283.25	290.59	309.00	310.60	338.38	326.70
72	Accommodation & food services - Hébergement et services de restauration												
	2002	259.27	258.47	261.97	256.32	254.79	248.79	237.09	239.40	240.65	245.92	246.59	247.43
	2003	246.39	243.09	241.87	241.32	241.72	252.30	267.81	283.83	264.16	258.82	252.35	250.20
	2004	248.26	252.64	254.94	265.45	268.46	258.95	258.83	260.00	248.16	242.50	245.43	243.89
	2005	229.88	229.73	244.02	244.50	250.33	256.40	264.99	284.89	268.11	264.50	265.81	265.31
	2006	271.50	273.90	271.19	263.18	257.98	268.02
81	Other services (except public administration) - Autres services, sauf les administrations publiques												
	2002	448.74	453.26	446.65	445.15	441.61	433.66	426.49	430.50	432.71	428.53	430.29	433.00
	2003	434.30	424.69	431.76	436.94	401.78	395.57	391.00	381.11	367.29	389.20	378.15	396.69
	2004	365.60	366.74	381.88	385.32	385.27	389.97	382.46	376.97	383.58	379.36	373.94	386.36
	2005	370.03	377.61	398.34	397.77	396.61	396.66	419.20	419.19	424.25	415.14	415.02	431.73
	2006	411.96	406.11	422.91	416.73	423.37	445.18
91	Public administration - Administrations publiques												
	2002	697.51	702.49	710.65	715.51	723.41	723.93	744.34	746.61	749.83	752.66	744.78	780.09
	2003	787.10	793.91	769.45	769.45	765.29	764.13	746.61	750.72	772.52	787.61	797.73	815.24
	2004	782.07	780.58	783.86	791.67	780.26	799.60	769.52	799.95	800.13	803.44	789.47	806.97
	2005	816.21	817.01	835.56	842.99	862.15	848.58	866.94	860.10	872.34	868.29	894.44	881.27
	2006	889.89	886.36	888.86	870.23	853.40	846.69
NOVA SCOTIA - NOUVELLE-ÉCOSSE													
11-91N	Industrial aggregate (excluding unclassified) - Ensemble des industries sauf les entreprises non classifiées												
	2002	588.05	589.12	587.68	587.26	588.75	588.22	589.89	592.02	592.77	596.57	596.12	594.83
	2003	596.67	597.48	595.59	596.36	599.08	596.30	598.98	598.54	599.52	598.13	599.40	603.38
	2004	598.50	604.40	609.80	619.27	615.50	616.47	615.25	613.97	617.62	617.73	619.72	629.31
	2005	626.41	630.48	630.40	630.40	630.40	628.77	634.18	635.21	640.99	644.36	642.72	643.62
	2006	646.61	645.58	647.57	647.34	645.63	650.93
11-33N	Goods producing industries - Branche productrice de biens												
	2002	707.67	707.68	707.75	708.77	704.40	703.16	703.48	709.27	708.71	709.19	709.93	716.57
	2003	720.81	722.68	722.43	719.41	725.79	727.61	730.96	730.00	731.26	736.51	735.03	740.39
	2004	725.16	740.74	746.42	760.60	750.96	751.46	751.33	743.93	745.49	744.60	749.10	746.94
	2005	745.58	758.23	749.71	751.30	754.81	760.65	765.24	784.71	792.99	793.35	796.20	788.82
	2006	799.34	793.87	787.23	786.98	782.61	784.03
41-91N	Service producing industries - Branche productrice de services												
	2002	560.96	562.41	561.52	559.26	562.07	564.03	565.52	564.76	563.58	570.74	571.04	569.85
	2003	568.92	570.90	569.49	569.51	570.97	568.70	569.86	567.80	567.70	566.10	569.43	575.93
	2004	571.09	577.23	582.88	589.67	585.65	588.80	585.71	584.23	588.04	588.49	592.01	607.45
	2005	601.09	605.58	607.91	606.16	602.44	609.35	608.24	608.87	611.70	608.49	612.52	615.92
	2006	616.48	617.58	622.86	620.43	617.71	628.33
23	Construction - Construction												
	2002	656.95	651.15	658.89	655.67	648.40	646.48	647.94	652.46	652.15	654.36	665.33	679.33
	2003	685.05	655.16	662.72	640.47	677.80	680.78	696.43	686.60	697.59	716.81	696.22	720.82
	2004	684.98	680.89	698.56	706.11	696.67	708.82	702.49	680.80	702.40	699.56	694.18	697.48
	2005	686.67	705.92	712.60	711.67	711.59	734.98	725.85	738.03	749.67	732.05	736.20	736.89
	2006	734.88	734.12	735.88	734.88	731.24	738.92
31-33	Manufacturing - Fabrication												
	2002	711.52	711.72	712.27	706.45	708.26	708.72	711.53	715.39	718.03	718.95	712.54	718.58
	2003	722.46	730.13	730.51	730.98	725.04	734.66	725.57	726.82	729.98	730.24	736.52	738.83
	2004	723.63	745.55	753.08	762.84	761.31	756.63	761.61	757.09	753.04	753.34	761.65	760.59
	2005	757.27	760.65	751.07	744.43	758.75	760.80	774.80	794.81	804.87	810.91	810.67	800.18
	2006	815.41	802.85	795.85	792.80	792.04	788.90
	Non-durable goods - Biens non durables												
	2002	692.29	691.23	690.80	687.69	688.93	692.05	691.40	692.52	698.38	702.11	690.22	696.66

Table 2

Seasonally Adjusted Estimates of Average Weekly Earnings
(including overtime), for All Employees, for Selected Industries,
Canada, Provinces and Territories.

(Continued - suite)

Tableau 2

Estimations désaisonnalisées de la rémunération hebdomadaire
moyenne (avec surtemps), pour l'ensemble des salariés, pour
une sélection d'industries, Canada, provinces et territoires.

NAICS 2002	Industry	Jan. - Janv.	Feb. - Fév.	March - Mars	April - Avril	May - Mai	June - Juin	July - Juillet	August - Août	Sept. - Sept.	Oct. - Oct.	Nov. - Nov.	Dec. - Déc.
NOVA SCOTIA - NOUVELLE-ÉCOSSE													
Non-durable goods - Biens non durables													
	2003	\$702.25	\$711.24	\$711.11	\$711.80	\$707.74	\$727.21	\$704.87	\$714.05	\$705.92	\$704.94	\$713.56	\$718.57
	2004	708.40	727.99	740.88	748.89	751.34	742.77	743.81	733.40	726.28	721.77	731.78	732.00
	2005	731.30	735.73	725.44	708.67	727.23	729.91	744.70	761.59	774.92	780.36	779.58	781.81
	2006	790.80	772.43	775.15	771.67	767.52	758.50
Durable goods - Biens durables													
	2002	757.96	758.39	764.35	751.21	752.52	751.01	746.86	747.03	749.02	747.04	754.16	765.12
	2003	771.10	774.02	777.81	777.45	765.11	760.98	761.50	735.53	765.81	766.37	767.62	779.34
	2004	759.17	784.84	787.59	800.70	785.80	793.70	788.40	781.06	787.60	792.58	795.02	812.15
	2005	808.57	811.59	808.98	822.72	822.32	832.49	824.27	832.76	841.82	842.97	838.86	830.64
	2006	854.63	861.16	840.03	826.56	837.52	859.66
41-45N Trade - Commerce													
	2002	477.44	480.21	474.53	469.69	470.70	467.66	471.50	478.30	477.75	484.62	483.70	476.15
	2003	488.31	488.14	483.81	483.66	486.87	486.09	490.94	484.75	485.60	476.77	475.57	487.86
	2004	481.28	482.77	489.64	495.23	490.84	492.41	489.38	487.45	492.23	488.76	491.09	493.42
	2005	488.54	493.65	491.29	494.16	494.76	497.53	498.40	500.78	498.99	507.43	506.36	503.50
	2006	510.45	512.87	518.40	519.87	524.68	523.89
41 Wholesale Trade - Commerce de gros													
	2002	690.01	684.03	662.69	658.76	671.93	674.31	684.05	697.78	696.93	711.51	698.58	693.41
	2003	709.12	703.50	698.01	706.39	710.46	709.67	713.74	704.15	684.65	665.05	679.74	691.93
	2004	689.24	680.43	687.10	680.47	684.06	674.61	668.79	661.12	655.21	646.61	640.04	652.62
	2005	657.03	656.09	647.20	664.68	659.67	673.70	682.54	687.54	688.19	701.08	696.04	707.17
	2006	715.74	725.95	735.21	738.47	745.74	751.38
44-45 Retail trade - Commerce de détail													
	2002	405.49	404.87	404.27	402.50	399.20	396.39	397.17	401.44	402.32	404.96	406.62	404.41
	2003	414.46	415.76	412.80	408.29	411.99	413.03	418.51	412.81	417.87	413.60	406.51	424.14
	2004	414.37	415.41	422.41	431.44	428.65	435.70	433.41	432.85	439.29	436.61	438.74	443.90
	2005	435.53	440.14	437.01	441.12	441.55	440.32	440.15	441.35	435.29	441.08	440.27	439.55
	2006	444.62	443.63	449.48	450.74	452.11	449.97
48-49 Transportation & warehousing - Transport et entreposage													
	2002	698.25	701.27	704.32	705.96	705.39	713.63	719.58	719.55	721.26	723.63	726.20	730.10
	2003	729.03	730.05	727.00	713.60	713.42	724.81	744.40	736.04	728.67	733.60	721.46	732.91
	2004	729.63	745.22	739.46	736.41	743.61	728.69	733.03	748.20	741.50	749.66	747.42	734.73
	2005	745.98	742.98	743.55	748.79	744.34	760.84	759.33	758.24	760.59	760.69	753.59	752.31
	2006	745.84	747.17	758.15	752.42	739.13	747.82
51 Information & cultural industries - Industrie de l'information et industrie culturelle													
	2002	685.03	688.10	690.75	687.02	688.50	689.70	685.90	685.97	686.07	689.89	688.12	688.88
	2003	687.65	687.79	682.85	669.56	666.95	684.79	709.29	707.89	688.49	680.99	670.46	659.11
	2004	670.92	679.31	688.46	700.73	720.47	723.63	714.44	703.38	702.36	695.41	713.20	717.15
	2005	711.78	719.63	725.99	733.25	741.91	730.63	740.61	760.38	784.83	790.93	785.37	792.84
	2006	799.71	812.04	818.17	817.17	834.26	828.55
52 Finance & insurance - Finance et assurances													
	2002	733.61	741.26	753.35	744.23	756.54	763.68	775.09	776.38	784.12	822.47	830.64	842.17
	2003	809.73	849.44	787.12	831.03	796.65	809.57	800.00	827.15	818.19	770.27	845.82	805.57
	2004	850.13	857.77	870.57	804.33	863.42	868.40	854.97	862.05	837.56	860.70	867.76	902.48
	2005	906.29	916.65	929.11	928.18	950.18	937.34	921.95	912.97	920.56	864.55	862.84	866.68
	2006	864.15	861.85	852.31	872.68	881.06	890.65
53 Real estate & rental & leasing - Services immobiliers et services de location et de location à bail													
	2002	510.00	521.78	519.86	527.84	531.43	527.33	498.85	492.38	487.13	530.14	524.78	516.46
	2003	488.10	488.09	486.52	497.35	472.72	485.04	484.05	499.37	482.53	490.82	485.15	493.13
	2004	470.57	497.05	494.68	491.50	496.05	517.94	498.44	491.37	507.50	507.32	512.78	518.96
	2005	503.36	520.37	525.65	525.29	534.82	556.74	536.78	518.84	535.27	533.46	533.20	543.54
	2006	528.98	532.38	534.82	540.93	558.72	582.31
54 Professional, scientific & technical services - Services professionnels, scientifiques et techniques													
	2002	816.92	818.55	800.97	795.62	801.43	791.47	799.19	779.30	781.78	803.45	786.74	781.16
	2003	791.19	782.29	766.08	762.77	766.98	749.24	742.13	717.13	731.34	732.61	745.35	758.25
	2004	743.59	763.84	760.67	779.79	761.00	779.33	777.90	767.77	763.30	765.72	774.65	781.59
	2005	770.99	785.47	781.59	764.86	779.80	789.37	778.50	788.91	800.76	798.23	808.25	815.36

Table 2

Seasonally Adjusted Estimates of Average Weekly Earnings
(including overtime), for All Employees, for Selected Industries,
Canada, Provinces and Territories.

(Continued - suite)

NAICS 2002	Industry	Jan. - Janv.	Feb. - Fév.	March - Mars	April - Avril	May - Mai	June - Juin	July - Juillet	August - Août	Sept. - Sept.	Oct. - Oct.	Nov. - Nov.	Dec. - Déc.
SCIAN 2002	Industrie												
NOVA SCOTIA - NOUVELLE-ÉCOSSE													
54	Professional, scientific & technical services - Services professionnels, scientifiques et techniques												
	2006	\$803.84	\$799.38	\$808.29	\$787.35	\$785.75	\$809.58
55	Management of companies & enterprises - Gestion de sociétés et d'entreprises												
	2002	785.64	784.12	785.60	786.69	785.25	785.86	\$786.66	\$787.34	\$786.21	\$788.16	\$789.17	\$790.54
	2003	790.62	791.59	790.94	843.06	794.81	846.22	826.48	823.96	860.51	888.19	930.33	875.50
	2004	888.31	860.92	903.10	939.30	940.62	980.09	941.00	930.56	935.27	913.62	899.58	910.83
	2005	887.78	861.09	864.11	841.22	846.90	841.18	869.34	836.03	868.73	861.08	881.63	910.53
	2006	936.99	969.90	990.55	974.27	956.33	975.53
56	Admin. & support, waste managemt. & remediation services - Services admin., soutien, gestion des déchets, assainissem.												
	2002	442.81	444.09	449.02	454.61	466.40	464.24	461.30	470.92	466.08	473.21	472.78	470.92
	2003	479.83	487.05	483.93	457.17	480.71	479.08	469.65	479.05	478.43	474.35	479.87	469.75
	2004	469.81	483.07	496.13	514.08	496.23	507.78	505.94	508.97	522.76	526.22	506.66	502.09
	2005	512.83	508.11	510.60	510.89	512.30	500.21	519.93	499.24	502.52	498.96	493.75	501.40
	2006	503.55	506.40	502.99	507.84	512.26	512.01
61	Educational services - Services d'enseignement												
	2002	698.47	703.51	704.52	696.96	693.91	703.28	701.35	701.12	690.35	703.66	700.45	702.38
	2003	692.16	697.66	710.97	706.30	740.61	711.35	683.60	681.34	688.94	674.55	685.82	689.82
	2004	686.71	687.12	685.21	715.20	733.78	714.88	717.99	735.62	759.43	757.13	755.41	765.04
	2005	785.55	774.11	761.41	748.12	749.92	748.90	754.67	754.22	738.91	725.48	714.40	685.88
	2006	694.51	705.21	712.94	702.85	697.22	704.59
62	Health care & social assistance - Soins de santé et assistance sociale												
	2002	572.78	576.09	575.72	567.90	580.73	586.06	585.44	586.99	585.89	587.89	586.18	586.22
	2003	582.49	580.11	590.77	589.41	594.08	587.12	610.11	614.97	607.17	618.33	604.23	616.54
	2004	602.67	614.52	618.77	645.00	637.86	652.57	648.90	647.35	649.21	642.00	649.84	670.62
	2005	647.87	648.24	662.73	655.61	646.24	672.99	680.11	682.49	694.05	674.89	690.14	691.62
	2006	694.80	682.44	692.11	688.33	685.90	704.33
71	Arts, entertainment & recreation - Arts, spectacles et loisirs												
	2002	342.16	342.37	338.09	338.77	334.45	328.92	326.38	327.08	323.92	326.13	323.04	321.87
	2003	320.83	303.87	320.17	304.99	322.30	316.65	311.16	299.31	293.85	301.23	289.26	287.86
	2004	279.54	277.68	279.06	294.34	293.66	295.11	307.49	306.47	307.22	306.76	304.07	302.51
	2005	280.88	292.69	308.64	294.93	302.90	317.31	297.16	296.45	305.05	311.68	322.12	305.65
	2006	295.22	300.00	306.06	302.77	317.58	313.45
72	Accommodation & food services - Hébergement et services de restauration												
	2002	260.40	256.61	257.65	255.82	255.86	253.47	251.92	249.99	250.48	251.01	250.25	248.86
	2003	250.80	251.71	244.94	247.59	254.93	255.17	261.74	268.72	260.76	263.90	265.18	261.82
	2004	257.50	259.79	266.21	277.48	271.20	268.48	281.61	271.25	275.40	273.50	273.06	284.90
	2005	271.37	287.60	295.04	294.83	282.55	291.08	284.00	287.30	292.36	292.91	301.92	298.49
	2006	298.74	305.25	299.81	295.89	302.87	314.91
81	Other services (except public administration) - Autres services, sauf les administrations publiques												
	2002	452.64	455.27	453.61	450.16	450.87	443.22	445.07	448.08	447.02	441.50	436.69	437.30
	2003	434.12	424.38	425.38	428.11	431.95	424.43	440.28	441.15	433.75	441.64	436.29	448.94
	2004	437.59	440.27	449.09	461.81	445.33	460.11	453.22	455.01	464.69	460.78	453.68	465.15
	2005	448.39	455.18	460.32	447.97	452.85	466.58	464.05	468.72	472.38	470.33	469.52	483.37
	2006	471.86	471.34	472.56	471.28	479.54	488.33
91	Public administration - Administrations publiques												
	2002	776.89	782.06	781.86	794.75	805.43	800.60	814.60	811.24	817.89	817.96	819.59	796.77
	2003	798.13	800.83	811.76	814.06	814.58	797.05	793.81	792.27	805.69	819.11	815.67	814.30
	2004	825.26	818.59	820.44	808.35	806.05	823.45	821.48	818.68	815.27	816.41	821.49	838.46
	2005	835.58	841.85	841.24	849.33	850.69	850.72	857.09	870.80	866.65	863.54	870.34	865.69
	2006	858.24	857.41	869.29	859.81	855.54	863.69
NEW BRUNSWICK - NOUVEAU-BRUNSWICK													
11-91N	Industrial aggregate (excluding unclassified) - Ensemble des industries sauf les entreprises non classifiées												
	2002	600.74	600.40	600.69	600.84	603.76	605.37	610.69	610.81	613.71	616.78	617.28	617.46

Tableau 2

Estimations désaisonnalisées de la rémunération hebdomadaire
moyenne (avec surtemps), pour l'ensemble des salariés, pour
une sélection d'industries, Canada, provinces et territoires.

Table 2

Seasonally Adjusted Estimates of Average Weekly Earnings
(including overtime), for All Employees, for Selected Industries,
Canada, Provinces and Territories.

(Continued - suite)

Tableau 2

Estimations désaisonnalisées de la rémunération hebdomadaire
moyenne (avec surtemps), pour l'ensemble des salariés, pour
une sélection d'industries, Canada, provinces et territoires.

NAICS 2002	Industry	Jan. - Janv.	Feb. - Fév.	March - Mars	April - Avril	May - Mai	June - Juin	July - Juillet	August - Août	Sept. - Sept.	Oct. - Oct.	Nov. - Nov.	Dec. - Déc.
SCIAN 2002	Industrie												
NEW BRUNSWICK - NOUVEAU-BRUNSWICK													
11-91N Industrial aggregate (excluding unclassified) - Ensemble des industries sauf les entreprises non classifiées													
	2003	\$615.10	\$613.51	\$616.54	\$616.80	\$617.76	\$621.96	\$629.00	\$626.64	\$630.07	\$631.76	\$630.19	\$639.95
	2004	630.97	635.18	635.48	639.49	634.42	643.56	637.86	635.87	646.64	643.11	646.17	651.92
	2005	648.04	653.12	651.58	650.26	653.09	663.46	665.32	663.31	672.63	676.82	677.90	679.23
	2006	677.46	680.17	681.26	682.89	681.65	684.22
11-33N Goods producing industries - Branche productrice de biens													
	2002	711.05	710.85	709.08	712.33	722.05	717.77	715.37	718.04	719.27	720.68	725.74	727.48
	2003	732.61	730.66	739.19	744.35	750.96	750.87	764.19	757.77	758.52	756.95	754.85	763.13
	2004	750.47	765.76	763.51	762.45	759.27	760.42	755.26	756.38	771.09	759.55	767.81	764.31
	2005	768.96	775.40	777.71	777.87	788.05	795.12	806.26	806.80	812.29	816.53	813.78	814.46
	2006	824.54	823.78	831.93	837.34	830.24	832.87
41-91N Service producing industries - Branche productrice de services													
	2002	567.92	568.80	570.22	569.89	573.12	573.14	579.32	579.26	581.89	585.16	585.81	585.62
	2003	582.60	580.99	582.95	582.15	582.08	584.60	588.99	588.10	591.63	594.14	593.89	604.31
	2004	597.41	598.53	599.97	606.55	600.35	609.51	603.00	601.96	609.53	608.81	612.66	620.12
	2005	616.46	620.92	619.37	618.66	619.57	628.47	626.20	624.99	633.48	638.33	642.17	643.00
	2006	640.69	644.12	644.46	646.23	645.51	645.76
23 Construction - Construction													
	2002	638.27	627.84	635.10	631.68	633.46	644.79	647.16	650.78	654.49	659.01	653.43	657.05
	2003	671.44	653.18	669.15	650.48	673.47	678.96	708.39	716.29	695.61	712.72	701.42	710.15
	2004	697.16	691.27	711.15	710.36	687.45	707.46	704.93	686.50	718.20	717.50	696.80	709.39
	2005	699.75	715.06	751.93	728.15	743.47	760.04	777.70	777.58	779.47	782.83	785.99	798.04
	2006	800.78	794.27	789.47	788.09	789.69	793.70
31-33 Manufacturing - Fabrication													
	2002	696.90	698.77	696.48	700.29	708.94	707.11	702.83	704.22	706.36	708.14	711.66	708.70
	2003	711.64	714.16	726.57	729.37	733.58	739.00	744.05	721.11	739.25	732.20	732.78	742.72
	2004	723.15	740.69	733.96	731.45	728.15	725.86	720.82	731.62	735.96	714.55	734.09	730.94
	2005	740.18	741.64	742.55	747.49	756.05	763.49	774.66	774.04	778.85	786.77	782.69	775.24
	2006	784.50	787.17	802.29	800.82	801.16	803.76
Non-durable goods - Biens non durables													
	2002	719.11	717.09	714.12	714.30	725.59	719.27	714.21	719.04	720.82	726.26	725.55	720.40
	2003	720.52	729.39	741.79	749.84	756.43	758.42	760.12	749.57	763.80	746.13	748.80	757.03
	2004	728.27	747.80	735.99	730.42	720.01	720.37	729.35	734.70	726.18	698.79	719.93	717.40
	2005	732.88	727.27	733.59	735.72	752.25	761.71	761.25	774.81	772.67	780.18	780.93	771.00
	2006	784.52	784.76	787.90	790.18	803.55	785.74
Durable goods - Biens durables													
	2002	668.71	678.50	675.84	689.56	689.32	688.17	685.49	683.17	686.27	686.84	691.76	694.80
	2003	697.13	699.00	705.43	708.19	705.71	709.75	719.92	682.63	707.51	718.25	710.58	725.12
	2004	712.31	736.81	730.72	739.43	741.43	728.43	708.33	722.96	747.94	737.96	748.02	747.86
	2005	744.94	766.24	753.10	768.40	761.28	760.01	786.02	766.26	787.09	800.38	782.19	778.61
	2006	779.24	794.65	825.39	821.99	791.77	819.35
41-45N Trade - Commerce													
	2002	487.80	486.16	484.24	485.21	492.93	493.85	496.38	500.74	496.62	499.55	497.50	496.70
	2003	493.49	493.66	490.22	498.49	497.96	508.01	511.53	505.84	507.03	495.14	492.25	511.91
	2004	512.86	504.61	505.98	517.30	510.49	524.18	518.06	511.82	509.21	508.38	507.98	517.87
	2005	508.90	510.36	514.22	512.81	512.98	528.96	528.99	524.02	518.56	521.40	520.35	523.29
	2006	520.92	524.51	527.24	532.71	537.14	540.66
41 Wholesale Trade - Commerce de gros													
	2002	657.60	646.14	640.69	649.19	663.05	664.06	677.00	693.40	684.93	695.59	698.96	697.98
	2003	688.12	680.52	673.64	681.52	694.29	693.45	696.06	705.90	694.73	682.73	691.27	712.78
	2004	719.74	717.43	718.37	722.01	723.30	727.65	705.33	703.50	696.12	695.80	701.67	713.53
	2005	712.05	716.81	710.15	719.82	707.18	715.95	719.90	724.95	724.59	729.43	722.73	730.23
	2006	740.54	752.27	766.88	765.62	765.27	770.91
44-45 Retail trade - Commerce de détail													
	2002	437.19	437.19	436.36	438.01	440.01	439.66	440.69	439.82	438.50	439.48	436.82	436.41
	2003	437.59	438.94	435.30	444.25	439.66	450.20	457.58	446.93	449.54	438.59	433.01	453.90
	2004	452.44	442.56	443.40	457.81	446.10	462.51	462.38	454.08	452.81	452.47	451.18	462.46
	2005	452.00	451.44	455.88	456.51	456.15	474.70	474.85	466.02	458.64	461.46	463.98	465.72
	2006	461.02	460.70	463.01	471.51	475.31	478.72

Table 2

**Seasonally Adjusted Estimates of Average Weekly Earnings
(including overtime), for All Employees, for Selected Industries,
Canada, Provinces and Territories.**

(Continued - suite)

NAICS 2002	Industry	Jan. - Janv.	Feb. - Fév.	March - Mars	April - Avril	May - Mai	June - Juin	July - Juillet	August - Août	Sept. - Sept.	Oct. - Oct.	Nov. - Nov.	Dec. - Déc.
NEW BRUNSWICK - NOUVEAU-BRUNSWICK													
48-49 Transportation & warehousing - Transport et entreposage													
	2002	\$677.97	\$681.39	\$680.18	\$683.87	\$679.96	\$682.03	\$691.78	\$692.40	\$697.45	\$702.59	\$708.11	\$712.28
	2003	716.48	714.66	714.67	709.86	704.95	714.86	730.33	724.11	708.64	713.53	714.52	716.65
	2004	719.22	714.12	716.13	721.67	701.68	732.87	724.48	727.47	728.91	742.64	740.40	718.07
	2005	723.73	729.88	707.70	731.79	722.44	733.81	722.34	723.11	723.73	717.79	715.08	715.99
	2006	714.69	736.14	726.22	717.25	723.15	713.29
51	Information & cultural industries - Industrie de l'information et industrie culturelle												
	2002	791.98	795.37	797.72	803.69	808.54	811.24	803.98	804.54	804.33	810.37	809.63	813.20
	2003	816.10	819.02	817.12	813.84	835.70	830.25	840.54	844.48	824.43	810.62	796.93	847.47
	2004	833.91	855.48	854.82	845.39	847.19	838.02	818.88	814.32	843.46	841.11	858.26	860.44
	2005	870.26	869.55	867.71	854.20	866.58	857.23	855.10	884.64	896.99	907.86	903.68	902.43
	2006	914.22	898.33	895.56	899.70	909.97	907.90
52	Finance & insurance - Finance et assurances												
	2002	775.87	784.92	796.92	788.65	787.14	787.43	793.55	781.14	805.12	838.91	851.41	838.72
	2003	839.42	830.45	813.11	783.49	836.87	843.21	848.29	844.52	844.61	852.07	858.65	879.71
	2004	875.00	885.56	877.34	861.66	871.82	892.17	876.13	880.37	890.21	894.44	907.54	913.69
	2005	917.21	927.98	916.62	920.36	928.30	938.44	940.62	915.74	919.74	932.33	926.32	933.57
	2006	941.51	940.67	927.56	956.05	962.42	961.31
53	Real estate & rental & leasing - Services immobiliers et services de location et de location à bail												
	2002	553.03	568.51	555.01	544.49	568.86	565.50	558.50	553.86	539.19	548.89	540.75	537.31
	2003	510.12	507.62	517.42	512.72	520.87	531.40	546.57	554.80	552.20	559.32	547.69	574.56
	2004	560.84	586.16	580.78	585.64	568.48	587.96	575.00	584.34	590.81	581.39	588.11	610.55
	2005	606.51	628.40	610.74	606.42	617.05	628.84	615.82	603.59	609.66	619.41	621.23	630.85
	2006	625.71	631.53	624.54	628.19	639.51	641.94
54	Professional, scientific & technical services - Services professionnels, scientifiques et techniques												
	2002	850.68	849.25	846.82	836.55	837.23	823.92	824.19	815.60	805.47	826.57	837.85	844.63
	2003	862.32	846.38	840.17	833.99	834.71	807.48	852.76	844.76	868.82	860.62	850.64	862.45
	2004	836.67	848.53	845.48	848.27	843.39	850.16	823.68	816.25	839.01	831.07	826.96	853.36
	2005	838.70	835.85	846.13	839.44	841.06	866.17	851.62	867.31	860.54	866.90	866.17	869.95
	2006	859.61	864.28	875.85	864.08	860.27	888.70
55	Management of companies & enterprises - Gestion de sociétés et d'entreprises												
	2002	617.82	617.20	617.48	617.89	617.41	615.85	615.49	616.29	615.35	614.50	615.76	615.29
	2003	619.50	620.99	619.50	613.13	629.86	642.09	643.69	632.28	636.26	672.99	654.41	675.93
	2004	624.36	613.83	589.13	601.92	610.60	571.24	603.90	584.18	592.56	611.57	643.92	644.92
	2005	634.77	658.27	640.71	681.11	662.60	651.94	631.26	630.45	606.97	636.75	655.61	670.88
	2006	690.91	676.55	688.50	665.48	676.13	687.68
56	Admin. & support, waste managemt. & remediation services - Services admin., soutien, gestion des déchets, assainissem.												
	2002	434.65	435.20	433.87	437.67	439.34	440.80	443.09	442.87	443.47	443.98	442.35	438.98
	2003	436.64	436.34	437.46	426.23	431.68	440.62	440.76	433.00	432.46	434.26	442.12	436.68
	2004	427.75	430.84	433.43	449.34	456.99	473.85	467.33	471.71	475.85	469.04	464.00	460.57
	2005	454.78	456.38	464.06	463.07	462.11	463.98	478.34	462.59	457.21	453.95	464.74	475.13
	2006	476.17	473.66	469.31	477.94	482.03	483.45
61	Educational services - Services d'enseignement												
	2002	652.72	657.26	660.02	653.15	651.17	659.75	671.31	663.12	671.79	671.50	682.07	686.59
	2003	681.04	683.71	680.21	676.40	669.54	660.27	650.58	666.91	672.02	695.50	698.96	681.32
	2004	703.51	704.93	719.50	746.02	757.82	782.13	778.28	772.34	785.45	591.22	765.54	748.35
	2005	794.41	790.99	785.35	775.18	793.69	821.03	770.90	743.84	784.61	794.89	795.27	796.57
	2006	801.24	816.55	814.94	804.77	791.66	792.93
62	Health care & social assistance - Soins de santé et assistance sociale												
	2002	553.39	555.38	558.28	558.69	561.58	564.85	567.60	567.53	576.25	572.73	571.45	570.53
	2003	572.64	574.33	576.92	586.37	580.78	589.74	589.26	582.36	589.98	591.22	596.25	610.06
	2004	583.38	605.95	605.71	608.36	606.23	608.44	596.85	601.34	598.08	601.91	613.52	626.24
	2005	614.91	629.56	621.38	626.16	623.89	657.51	655.24	651.90	664.46	663.80	679.30	678.27
	2006	659.91	661.24	668.11	675.11	677.90	678.73

Table 2

Seasonally Adjusted Estimates of Average Weekly Earnings
(including overtime), for All Employees, for Selected Industries,
Canada, Provinces and Territories.

(Continued - suite)

Tableau 2

Estimations désaisonnalisées de la rémunération hebdomadaire
moyenne (avec surtemps), pour l'ensemble des salariés, pour
une sélection d'industries, Canada, provinces et territoires.

NAICS 2002	Industry	Jan. - Janv.	Feb. - Fév.	March - Mars	April - Avril	May - Mai	June - Juin	July - Juillet	August - Août	Sept. - Sept.	Oct. - Oct.	Nov. - Nov.	Dec. - Déc.
NEW BRUNSWICK - NOUVEAU-BRUNSWICK													
71	Arts, entertainment & recreation - Arts, spectacles et loisirs												
	2002	\$350.70	\$350.35	\$350.35	\$352.19	\$350.66	\$342.62	\$337.92	\$337.78	\$331.62	\$334.76	\$331.71	\$339.78
	2003	345.30	327.85	334.84	326.64	329.45	314.00	320.90	312.86	306.67	313.96	323.81	327.01
	2004	322.80	333.42	325.12	330.03	316.21	321.60	333.44	327.32	317.28	319.35	329.86	328.93
	2005	320.08	336.05	327.85	319.40	310.71	309.84	309.68	308.24	324.50	347.44	351.47	325.72
	2006	316.72	324.25	343.70	327.51	330.65	327.90
72	Accommodation & food services - Hébergement et services de restauration												
	2002	278.21	276.80	276.44	271.24	270.33	266.32	262.31	259.86	261.96	264.42	262.81	262.95
	2003	261.61	258.42	260.52	263.16	267.74	272.07	273.52	273.65	265.49	265.51	269.51	262.50
	2004	261.80	267.00	267.46	278.97	277.76	277.37	290.02	277.12	285.07	276.73	274.53	287.09
	2005	272.49	281.82	286.48	278.83	274.39	281.48	291.56	302.94	305.37	313.36	314.33	301.03
	2006	315.15	321.49	313.57	303.21	323.58	324.85
81	Other services (except public administration) - Autres services, sauf les administrations publiques												
	2002	474.01	477.29	474.23	471.54	470.10	470.37	465.61	461.52	462.35	458.48	455.49	452.74
	2003	456.73	441.58	444.51	453.60	450.23	427.33	426.80	442.15	435.54	449.97	448.85	460.29
	2004	438.99	439.07	437.67	448.58	443.98	451.57	443.11	436.61	452.16	445.69	444.14	463.71
	2005	444.50	454.98	468.73	468.37	454.06	466.22	456.73	463.52	471.73	464.07	473.16	479.82
	2006	463.96	464.78	478.55	470.54	482.28	489.96
91	Public administration - Administrations publiques												
	2002	768.38	773.81	776.30	783.60	808.64	805.69	822.95	826.75	820.25	813.94	818.42	805.06
	2003	803.21	804.83	820.00	807.00	801.21	794.65	803.45	809.32	829.87	842.26	832.57	838.89
	2004	856.77	841.21	836.17	847.03	835.59	851.91	821.82	842.72	845.07	848.31	857.54	868.95
	2005	861.07	874.91	875.18	880.26	907.83	881.98	884.06	887.01	882.41	892.24	900.06	899.06
	2006	900.93	895.71	896.12	897.68	894.50	893.22
QUÉBEC													
11-91N	Industrial aggregate (excluding unclassified) - Ensemble des industries sauf les entreprises non classifiées												
	2002	639.35	639.85	639.88	641.13	642.02	643.07	643.47	645.68	647.02	650.63	650.76	652.43
	2003	651.49	651.66	651.29	654.11	659.31	659.67	667.67	652.17	656.96	662.87	657.57	669.52
	2004	658.75	665.36	663.74	671.99	667.97	681.12	672.34	669.73	681.39	672.02	666.87	674.58
	2005	665.63	672.50	681.67	678.61	684.20	698.38	692.44	695.79	701.74	694.15	691.54	699.04
	2006	690.59	695.85	703.73	699.81	703.60	714.02
11-33N	Goods producing industries - Branche productrice de biens												
	2002	762.93	766.14	765.16	768.50	769.53	771.40	773.29	780.81	778.15	780.40	783.31	783.70
	2003	786.00	782.79	783.30	781.12	788.46	782.43	797.86	782.12	781.47	792.39	794.12	799.35
	2004	797.80	799.36	793.95	810.67	806.04	813.51	813.78	807.84	814.18	811.29	807.61	809.22
	2005	807.21	817.06	821.89	818.30	816.34	833.58	834.05	840.82	843.27	839.24	840.64	840.78
	2006	845.69	847.12	844.84	848.37	851.01	850.11
41-91N	Service producing industries - Branche productrice de services												
	2002	599.08	599.01	599.07	600.34	599.68	599.19	598.74	599.66	601.88	606.86	607.11	609.27
	2003	609.21	609.70	608.83	613.51	615.94	617.12	622.58	608.27	613.97	619.21	613.59	627.45
	2004	616.22	623.73	622.70	629.12	623.34	636.17	624.69	624.78	635.96	626.39	622.97	631.79
	2005	623.61	628.87	638.91	636.78	642.81	654.09	646.80	650.70	655.47	648.69	647.09	655.86
	2006	647.37	652.03	662.28	656.61	659.57	669.71
11	Forestry, logging & support - Foresterie, exploitation et soutien												
	2002	739.58	744.74	747.68	760.42	781.67	758.61	757.47	751.79	751.84	754.15	761.40	754.65
	2003	752.59	752.84	749.60	750.50	745.41	738.12	799.90	783.54	799.10	817.80	811.72	818.57
	2004	825.72	834.11	829.60	832.83	828.26	837.21	840.54	859.74	863.37	852.10	832.12	855.40
	2005	857.20	865.95	893.04	853.63	905.65	904.08	894.17	889.43	877.86	876.67	887.70	892.36
	2006	888.26	891.22	916.43	905.36	915.60	915.77
21	Mining & oil & gas extraction - Extraction minière et extraction de pétrole et de gaz												
	2002	960.82	962.50	973.01	970.88	958.32	958.22	961.03	962.16	963.41	964.56	963.61	971.36
	2003	974.01	973.55	972.20	948.80	1,015.30	938.06	970.46	966.97	971.14	987.11	972.54	1,008.64
	2004	1,022.44	1,019.44	1,014.56	1,022.33	1,001.65	1,038.78	1,033.90	1,000.02	1,043.89	1,026.51	1,004.36	1,015.58
	2005	1,020.05	1,022.77	1,011.97	970.43	984.08	996.10	1,006.61	1,014.74	1,057.21	1,025.72	1,046.35	1,066.70
	2006	1,054.94	1,039.35	1,063.22	1,062.93	1,061.71	1,074.83

Table 2

Seasonally Adjusted Estimates of Average Weekly Earnings
(including overtime), for All Employees, for Selected Industries,
Canada, Provinces and Territories.

(Continued - suite)

Tableau 2

Estimations désaisonnalisées de la rémunération hebdomadaire
moyenne (avec surtemps), pour l'ensemble des salariés, pour
une sélection d'industries, Canada, provinces et territoires.

NAICS 2002	Industry	Jan. - Janv.	Feb. - Fév.	March - Mars	April - Avril	May - Mai	June - Juin	July - Juillet	August - Août	Sept. - Sept.	Oct. - Oct.	Nov. - Nov.	Dec. - Déc.
SCIAN 2002	Industrie												
QUÉBEC													
22	Utilities - Services publics												
	2002	\$1,087.72	\$1,089.39	\$1,092.49	\$1,093.58	\$1,103.66	\$1,107.10	\$1,103.21	\$1,104.96	\$1,121.15	\$1,125.59	\$1,130.19	\$1,112.73
	2003	1,111.74	1,113.49	1,127.60	1,122.94	1,138.74	1,122.78	1,141.05	1,125.50	1,136.03	1,164.06	1,134.53	1,138.27
	2004	1,128.28	1,113.04	1,117.84	1,109.26	1,118.53	1,120.19	1,112.49	1,104.66	1,111.04	1,111.57	1,108.80	1,103.65
	2005	1,097.89	1,111.75	1,127.99	1,118.56	1,126.64	1,120.37	1,101.34	1,102.54	1,110.46	1,099.00	1,102.06	1,106.55
	2006	1,111.59	1,114.37	1,120.74	1,118.35	1,111.34	1,117.43
23	Construction - Construction												
	2002	762.96	764.44	756.52	767.05	760.30	770.36	778.84	787.89	785.56	779.42	786.48	799.45
	2003	787.11	776.43	807.21	772.74	795.25	789.57	776.71	792.07	781.64	803.05	804.30	794.92
	2004	802.60	806.78	801.96	826.67	835.64	819.41	821.11	808.44	814.76	813.64	802.34	809.15
	2005	812.19	818.14	821.03	816.79	811.66	822.54	826.52	831.28	841.51	831.28	838.74	844.17
	2006	856.40	863.93	852.16	853.40	854.35	856.39
31-33	Manufacturing - Fabrication												
	2002	744.26	746.98	750.06	749.05	753.27	752.18	753.48	759.67	758.69	761.79	762.81	762.38
	2003	766.06	763.80	762.63	762.44	768.20	761.03	781.28	755.22	759.16	765.16	768.74	779.19
	2004	772.38	774.13	773.98	783.94	779.41	788.18	789.04	781.31	791.24	786.84	785.68	788.96
	2005	784.09	793.81	805.48	795.64	798.02	813.10	814.34	819.03	823.17	820.49	819.29	820.03
	2006	822.15	821.98	826.29	824.89	829.89	826.18
	Non-durable goods - Biens non durables												
	2002	706.11	707.12	709.24	710.68	710.27	710.63	710.32	712.21	713.46	714.73	714.30	716.05
	2003	717.63	718.78	714.97	717.08	717.02	726.65	736.85	716.15	713.40	712.37	719.90	729.41
	2004	724.29	730.42	716.48	736.10	731.22	746.56	747.18	738.21	748.83	740.23	732.61	737.28
	2005	732.97	749.42	747.67	744.11	750.36	774.71	782.00	777.83	778.63	770.99	765.79	774.66
	2006	769.54	773.33	764.54	773.30	776.85	782.04
	Durable goods - Biens durables												
	2002	779.77	785.14	785.60	786.06	794.90	794.38	796.42	802.82	801.59	804.57	806.22	803.27
	2003	809.78	806.58	802.64	803.48	815.75	796.64	824.73	789.46	800.28	809.32	808.37	819.90
	2004	812.63	814.54	819.80	824.76	820.89	829.31	829.88	818.36	829.19	824.28	826.63	829.31
	2005	825.32	833.73	848.98	837.15	837.18	850.59	846.64	852.44	861.67	858.57	858.99	854.91
	2006	860.50	862.06	865.73	863.99	871.13	869.51
41-45N	Trade - Commerce												
	2002	499.79	498.69	497.02	496.81	499.73	500.29	502.10	502.99	499.70	503.17	501.85	503.00
	2003	503.96	503.90	503.29	509.48	518.51	513.70	525.50	509.71	508.30	523.74	508.18	521.33
	2004	508.64	508.72	511.67	522.82	514.93	530.64	526.54	521.00	530.71	522.50	518.22	524.19
	2005	510.55	518.25	530.54	534.27	538.22	553.07	548.55	545.36	542.21	542.42	543.07	550.30
	2006	542.71	544.13	551.21	552.91	555.64	569.57
41	Wholesale Trade - Commerce de gros												
	2002	695.60	688.54	682.44	685.65	692.76	688.28	689.76	692.23	689.05	694.00	694.81	698.59
	2003	700.27	697.76	699.80	698.50	699.78	700.58	710.11	699.69	701.95	713.07	707.87	718.89
	2004	714.18	716.92	720.10	726.26	716.92	728.35	723.78	724.07	739.65	728.16	733.10	730.08
	2005	731.40	745.82	751.38	751.70	762.36	763.15	763.92	774.04	778.09	775.60	783.52	786.15
	2006	796.94	796.05	800.63	799.56	797.87	801.56
44-45	Retail trade - Commerce de détail												
	2002	406.21	407.31	405.14	401.10	402.71	400.20	398.88	402.93	402.72	403.05	408.01	403.71
	2003	410.06	411.91	409.10	414.59	428.03	414.03	424.94	413.57	412.46	427.41	414.51	424.30
	2004	417.71	417.04	417.20	425.76	420.88	429.71	423.62	423.89	432.38	425.14	423.17	427.40
	2005	418.45	423.57	436.00	434.36	439.44	450.97	441.45	443.56	437.62	437.59	443.21	444.77
	2006	446.18	446.53	448.60	445.75	452.85	453.28
48-49	Transportation & warehousing - Transport et entreposage												
	2002	709.06	711.90	714.70	716.97	717.48	716.72	717.81	719.53	719.33	718.88	718.99	719.55
	2003	719.97	719.51	718.45	720.31	721.23	713.50	728.89	712.89	713.30	706.92	703.54	711.25
	2004	710.92	710.05	711.34	707.62	700.16	711.29	721.34	726.02	736.41	734.92	727.25	726.28
	2005	724.71	726.31	725.90	730.27	727.29	739.39	740.72	752.58	761.65	756.81	750.32	752.61
	2006	744.20	749.39	753.15	746.23	748.99	761.23
51	Information & cultural industries - Industrie de l'information et industrie culturelle												
	2002	804.07	806.71	806.70	800.58	807.24	806.85	803.13	805.54	808.61	811.29	811.21	812.99
	2003	812.56	812.46	796.26	768.12	780.06	796.06	803.43	810.13	806.24	808.24	807.04	802.16
	2004	795.44	815.18	811.33	811.92	818.10	822.81	809.01	805.39	806.63	806.43	817.42	821.07
	2005	821.14	827.21	836.36	847.08	852.65	852.10	869.48	889.26	895.35	900.22	900.56	900.08
	2006	904.56	901.66	915.92	917.56	923.15	927.14

Table 2

Seasonally Adjusted Estimates of Average Weekly Earnings
(including overtime), for All Employees, for Selected Industries,
Canada, Provinces and Territories.

(Continued - suite)

Tableau 2

Estimations désaisonnalisées de la rémunération hebdomadaire
moyenne (avec surtemps), pour l'ensemble des salariés, pour
une sélection d'industries, Canada, provinces et territoires.

NAICS 2002	Industry	Jan. - Janv.	Feb. - Fév.	March - Mars	April - Avril	May - Mai	June - Juin	July - Juillet	August - Août	Sept. - Sept.	Oct. - Oct.	Nov. - Nov.	Dec. - Déc.
QUÉBEC													
52	Finance & insurance - Finance et assurances												
	2002	\$774.30	\$776.34	\$793.72	\$803.85	\$796.46	\$798.22	\$797.43	\$792.76	\$796.80	\$808.07	\$815.67	\$835.74
	2003	835.01	871.97	847.02	836.35	849.16	862.78	860.33	845.55	855.05	866.31	864.25	879.61
	2004	869.83	888.30	876.13	869.39	867.89	886.85	854.02	855.80	858.54	856.91	872.33	854.88
	2005	853.84	852.74	865.90	888.87	911.38	909.99	910.44	902.75	897.20	889.89	885.88	904.33
	2006	907.18	919.08	919.86	931.05	939.16	951.17
53	Real estate & rental & leasing - Services immobiliers et services de location et de location à bail												
	2002	515.69	519.13	505.94	529.39	527.04	516.61	509.44	499.50	489.78	504.51	505.43	500.42
	2003	491.21	495.39	503.01	508.82	505.86	501.78	512.85	498.98	506.70	527.35	517.46	534.32
	2004	510.33	515.83	513.19	519.45	518.41	534.87	516.17	514.57	537.69	527.11	531.27	554.63
	2005	522.38	529.75	532.15	532.65	517.70	539.21	531.48	513.17	526.38	516.36	527.36	545.01
	2006	522.26	522.77	536.20	535.80	546.83	556.75
54	Professional, scientific & technical services - Services professionnels, scientifiques et techniques												
	2002	804.62	796.96	792.10	799.62	808.05	800.90	797.96	802.77	806.10	811.17	802.40	801.80
	2003	813.06	808.02	828.27	826.45	827.59	810.21	826.20	798.07	807.26	818.49	809.01	833.11
	2004	816.36	819.13	814.69	825.03	808.03	827.21	817.29	814.95	839.29	826.81	825.41	848.12
	2005	832.78	834.69	850.04	847.81	847.41	865.18	852.61	857.37	868.83	859.26	866.26	868.57
	2006	858.99	867.34	874.06	868.82	863.88	877.05
55	Management of companies & enterprises - Gestion de sociétés et d'entreprises												
	2002	875.71	878.48	880.34	879.79	878.89	876.72	877.44	879.10	883.86	877.89	880.33	878.72
	2003	875.50	872.23	876.09	889.52	842.28	851.61	868.28	860.99	869.05	859.85	894.21	920.39
	2004	877.53	849.16	883.94	876.61	895.36	915.75	893.74	885.89	885.37	877.93	899.93	907.89
	2005	887.63	879.35	925.87	901.02	930.87	915.25	899.28	875.32	865.21	874.80	883.37	910.45
	2006	936.64	934.75	936.39	929.31	943.13	959.60
56	Admin. & support, waste managemt. & remediation services - Services admin., soutien, gestion des déchets, assainissem.												
	2002	509.40	507.47	507.72	510.30	510.73	510.31	512.35	513.24	511.05	511.13	511.71	512.41
	2003	510.24	509.62	510.07	511.03	521.26	512.86	527.80	503.88	504.84	520.17	508.92	528.26
	2004	509.39	508.02	516.91	537.83	524.35	550.28	531.57	525.90	545.90	530.90	530.00	539.35
	2005	529.40	529.36	554.62	544.47	548.23	566.33	561.34	557.32	562.05	556.71	562.08	575.16
	2006	562.52	565.16	571.08	563.87	569.43	582.98
61	Educational services - Services d'enseignement												
	2002	723.65	721.35	727.67	728.65	732.78	735.48	748.64	751.53	757.96	774.14	781.57	778.83
	2003	767.00	771.41	774.82	793.74	792.61	821.83	800.21	781.26	789.44	768.37	770.95	765.42
	2004	781.66	794.62	784.04	784.56	786.13	821.31	788.53	799.66	824.69	782.18	784.86	795.69
	2005	804.85	796.30	805.39	793.05	808.28	810.44	799.03	814.56	804.68	800.64	771.80	776.84
	2006	773.41	786.60	811.46	806.03	810.40	799.79
62	Health care & social assistance - Soins de santé et assistance sociale												
	2002	578.83	577.39	579.99	582.69	585.79	589.35	591.76	591.87	590.51	593.64	593.63	587.80
	2003	591.90	584.41	587.06	589.86	584.62	584.32	603.02	584.97	593.94	594.27	593.83	602.92
	2004	587.07	606.13	603.65	607.57	618.56	610.05	609.48	610.20	604.25	606.89	607.07	616.08
	2005	604.63	616.97	628.63	614.42	619.33	637.75	630.14	638.21	651.73	634.09	636.88	637.11
	2006	627.65	616.97	637.85	626.28	621.56	622.51
71	Arts, entertainment & recreation - Arts, spectacles et loisirs												
	2002	446.17	444.93	442.82	441.89	432.59	425.66	421.27	420.86	420.51	428.14	429.72	432.88
	2003	429.31	414.49	415.70	426.80	431.73	429.25	436.44	418.79	413.59	425.25	419.11	435.59
	2004	420.67	424.19	427.22	442.43	439.58	454.17	448.19	445.74	450.04	445.71	433.73	452.26
	2005	430.35	437.88	450.30	444.65	456.31	465.04	455.55	447.23	463.00	461.98	468.31	453.37
	2006	447.40	440.44	455.95	446.19	460.06	461.22
72	Accommodation & food services - Hébergement et services de restauration												
	2002	305.49	305.56	305.75	305.71	301.69	297.90	294.51	293.34	293.70	290.79	294.54	292.82
	2003	293.48	289.64	279.25	280.17	283.35	271.28	294.39	277.51	273.96	283.55	276.13	285.21
	2004	275.36	277.43	286.44	305.03	289.82	303.38	305.73	298.40	311.49	294.12	290.65	281.37
	2005	280.68	288.47	297.88	300.73	304.75	312.79	310.76	319.76	325.36	317.11	319.01	322.40
	2006	327.66	334.90	335.32	318.27	327.69	329.26

Table 2

Seasonally Adjusted Estimates of Average Weekly Earnings
(including overtime), for All Employees, for Selected Industries,
Canada, Provinces and Territories.

(Continued - suite)

Tableau 2

Estimations désaisonnalisées de la rémunération hebdomadaire
moyenne (avec surtemps), pour l'ensemble des salariés, pour
une sélection d'industries, Canada, provinces et territoires.

NAICS 2002	Industry	Jan. - Janv.	Feb. - Fév.	March - Mars	April - Avril	May - Mai	June - Juin	July - Juillet	August - Août	Sept. - Sept.	Oct. - Oct.	Nov. - Nov.	Dec. - Déc.
SCIAN 2002	Industrie												
QUÉBEC													
81	Other services (except public administration) - Autres services, sauf les administrations publiques												
	2002	\$484.90	\$487.85	\$487.04	\$486.90	\$483.38	\$483.44	\$484.46	\$486.18	\$482.65	\$483.76	\$480.76	\$484.67
	2003	479.28	473.00	484.49	483.25	495.54	483.22	504.15	489.03	489.78	505.47	489.85	508.76
	2004	489.41	494.51	502.06	521.45	502.64	517.77	513.48	511.32	522.26	513.02	509.18	524.68
	2005	508.62	515.44	532.47	522.75	532.04	549.97	533.17	530.41	536.38	530.03	531.75	538.36
	2006	524.64	534.58	542.78	536.25	547.58	560.08
91	Public administration - Administrations publiques												
	2002	801.34	803.70	807.30	813.32	815.66	812.09	823.12	816.99	820.43	822.43	824.43	836.81
	2003	839.61	836.35	842.62	866.36	862.73	877.93	876.92	870.24	880.84	877.15	889.95	916.20
	2004	905.47	916.63	908.13	905.11	892.68	878.59	876.31	882.37	894.07	905.07	885.01	904.64
	2005	912.26	906.78	908.22	905.50	913.30	897.18	911.21	913.24	924.86	919.91	933.81	953.81
	2006	941.12	942.82	952.07	948.25	948.16	947.37
ONTARIO													
11-91N	Industrial aggregate (excluding unclassified) - Ensemble des industries sauf les entreprises non classifiées												
	2002	719.29	719.68	721.09	721.98	725.50	723.24	726.15	729.35	728.56	731.80	733.45	732.85
	2003	734.00	731.96	732.19	728.29	731.99	734.81	735.54	731.65	735.14	737.69	737.22	746.00
	2004	742.06	747.18	745.80	751.09	746.45	748.52	746.94	745.95	750.50	749.04	751.27	751.98
	2005	748.90	752.09	758.20	763.58	765.75	770.94	772.13	778.17	777.88	778.23	779.17	776.64
	2006	785.39	784.44	785.23	784.45	788.20	783.03
11-33N	Goods producing industries - Branche productrice de biens												
	2002	895.86	897.59	900.59	899.76	902.45	901.86	903.38	908.73	910.52	912.50	916.03	919.07
	2003	919.28	915.68	917.20	907.89	922.18	920.17	923.50	906.20	917.25	924.42	923.62	933.48
	2004	929.81	935.78	930.12	937.28	929.18	936.49	936.47	931.50	937.43	937.25	939.02	934.44
	2005	936.97	941.52	948.42	948.17	950.30	957.59	955.94	968.55	967.79	965.79	966.76	965.52
	2006	968.74	967.09	966.66	961.23	963.67	951.63
41-91N	Service producing industries - Branche productrice de services												
	2002	662.25	662.04	662.62	664.65	668.59	665.78	668.72	670.90	669.77	673.46	674.34	671.80
	2003	674.48	672.51	672.93	670.99	670.78	675.06	675.23	675.55	677.07	678.49	678.58	686.40
	2004	683.73	688.49	688.87	693.87	690.08	690.36	688.33	688.45	692.76	691.12	693.79	695.34
	2005	692.57	695.49	701.39	708.87	710.82	715.58	718.30	721.24	721.49	723.19	724.15	720.52
	2006	732.27	731.82	732.65	733.17	737.86	734.74
11	Forestry, logging & support - Foresterie, exploitation et soutien												
	2002	896.67	895.04	888.67	901.25	923.10	923.30	918.09	908.76	905.69	910.95	910.98	896.14
	2003	903.45	900.39	899.20	888.61	876.68	876.35	886.93	912.47	941.49	897.97	891.28	909.62
	2004	883.21	922.04	891.16	897.60	872.07	887.76	844.77	883.26	889.59	891.94	911.07	931.09
	2005	937.66	932.95	930.12	909.26	929.93	904.17	885.57	880.84	903.27	908.80	910.38	924.04
	2006	934.39	925.60	943.90	930.35	933.82	929.64
21	Mining & oil & gas extraction - Extraction minière et extraction de pétrole et de gaz												
	2002	1,095.86	1,102.90	1,092.20	1,085.57	1,087.96	1,089.91	1,092.41	1,092.98	1,094.21	1,094.17	1,095.15	1,099.30
	2003	1,105.84	1,104.60	1,087.50	1,085.99	1,070.98	1,140.94	1,132.89	1,087.16	1,136.57	1,123.14	1,126.90	1,133.67
	2004	1,150.88	1,167.73	1,126.68	1,098.02	1,098.72	1,113.83	1,130.00	1,141.41	1,134.46	1,119.70	1,103.45	1,119.52
	2005	1,108.80	1,096.42	1,096.64	1,082.19	1,077.83	1,086.44	1,078.95	1,073.72	1,105.45	1,101.78	1,107.78	1,118.34
	2006	1,067.44	1,117.83	1,131.68	1,103.25	1,126.53	1,135.27
22	Utilities - Services publics												
	2002	1,099.94	1,105.76	1,107.76	1,109.00	1,107.05	1,108.68	1,106.72	1,106.25	1,109.12	1,109.10	1,114.50	1,131.08
	2003	1,127.30	1,107.00	1,080.69	1,114.92	1,133.87	1,091.44	1,084.81	1,063.89	1,041.88	1,084.00	1,071.37	1,059.98
	2004	1,072.69	1,101.19	1,076.60	1,078.17	1,057.36	1,012.07	989.27	1,032.13	1,043.38	1,057.15	1,063.25	1,060.58
	2005	1,056.07	1,023.63	1,026.96	1,059.27	1,038.31	1,054.04	1,033.62	1,034.25	1,044.22	1,041.36	1,048.05	1,048.85
	2006	1,048.99	1,062.09	1,056.43	1,046.91	1,044.71	1,056.28
23	Construction - Construction												
	2002	840.56	837.15	842.39	847.14	840.10	841.01	839.51	843.41	847.21	864.78	854.55	874.25
	2003	862.56	855.70	873.88	855.81	871.45	883.00	890.47	863.46	883.27	909.22	873.33	907.83
	2004	871.69	875.10	889.04	906.50	880.26	909.09	901.76	880.87	909.69	914.20	914.54	909.20
	2005	905.33	910.63	921.33	941.45	929.49	939.72	932.38	941.58	934.69	925.54	916.76	912.47
	2006	921.48	919.05	914.44	909.46	909.68	909.62

Table 2
Seasonally Adjusted Estimates of Average Weekly Earnings
(including overtime), for All Employees, for Selected Industries,
Canada, Provinces and Territories.

Tableau 2
Estimations désaisonnalisées de la rémunération hebdomadaire
moyenne (avec surtemps), pour l'ensemble des salariés, pour
une sélection d'industries, Canada, provinces et territoires.

(Continued - suite)

NAICS 2002	Industry	Jan. - Janv.	Feb. - Fév.	March - Mars	April - Avril	May - Mai	June - Juin	July - Juillet	August - Août	Sept. - Sept.	Oct. - Oct.	Nov. - Nov.	Dec. - Déc.
ONTARIO													
31-33 Manufacturing - Fabrication													
	2002	\$893.04	\$895.11	\$899.50	\$899.51	\$903.01	\$903.50	\$906.00	\$910.74	\$913.29	\$913.99	\$917.12	\$917.01
	2003	917.55	914.93	916.11	909.01	921.37	918.32	920.76	904.07	916.05	919.80	924.78	931.17
	2004	930.42	934.65	928.05	936.86	930.76	937.77	939.09	932.77	936.75	936.70	934.96	931.65
	2005	932.26	939.62	947.47	944.15	946.50	957.03	955.42	967.86	972.28	973.52	972.61	969.76
	2006	971.52	968.28	968.46	967.67	968.79	953.73
Non-durable goods - Biens non durables													
	2002	821.79	823.46	827.96	828.16	828.44	825.27	827.50	834.10	832.78	834.19	834.59	832.73
	2003	835.74	827.75	829.30	825.91	834.12	834.20	831.22	826.49	827.05	841.50	844.61	852.72
	2004	851.88	857.98	847.93	867.03	857.59	865.53	868.46	863.30	868.87	853.66	858.14	856.92
	2005	850.97	862.89	870.84	852.10	864.28	875.44	885.18	899.24	902.32	907.03	905.12	900.51
	2006	909.11	899.26	903.03	902.94	900.99	888.83
Durable goods - Biens durables													
	2002	936.76	938.99	942.67	942.67	948.15	950.63	954.07	957.89	961.85	963.13	966.71	968.82
	2003	968.13	968.14	968.15	958.58	974.14	968.73	976.28	952.47	969.68	969.07	973.03	979.32
	2004	979.11	981.61	977.11	978.57	975.64	980.86	982.78	975.98	977.21	988.04	981.06	977.39
	2005	981.17	985.88	993.09	997.65	995.78	1,004.72	998.31	1,010.26	1,012.94	1,013.17	1,012.15	1,011.16
	2006	1,009.16	1,010.40	1,009.94	1,003.97	1,007.48	995.13
41-45N Trade - Commerce													
	2002	587.34	585.38	585.65	583.42	588.16	585.02	587.90	590.22	588.81	590.79	595.30	593.17
	2003	595.04	597.92	596.08	598.89	599.14	604.24	606.35	601.27	602.13	606.58	600.25	611.34
	2004	603.23	601.78	602.48	611.40	601.46	603.13	603.81	603.20	608.09	605.37	605.09	609.34
	2005	603.15	604.90	614.70	621.31	621.30	625.76	625.55	630.04	628.66	628.83	633.33	634.10
	2006	641.56	642.59	643.94	642.24	646.36	646.08
41 Wholesale Trade - Commerce de gros													
	2002	850.44	844.41	840.96	839.89	848.41	846.73	850.54	848.74	847.76	848.59	852.85	852.35
	2003	857.36	859.83	856.78	852.67	850.17	856.18	852.73	856.48	850.64	859.33	857.56	873.88
	2004	859.91	860.62	864.15	876.10	864.55	857.45	864.64	858.62	865.56	863.52	868.51	864.92
	2005	858.14	855.17	868.76	880.57	880.55	890.16	892.47	901.78	906.63	904.45	903.03	910.21
	2006	920.58	923.18	921.89	922.22	927.91	934.97
44-45 Retail trade - Commerce de détail													
	2002	446.72	446.82	447.31	442.47	445.52	442.39	446.16	449.31	449.85	451.30	454.22	451.17
	2003	454.34	455.67	454.28	458.16	462.02	464.79	471.38	460.32	463.35	465.33	457.27	466.98
	2004	464.73	463.20	463.05	468.92	461.44	468.78	468.73	469.87	474.48	472.81	470.21	476.89
	2005	474.18	477.04	483.96	485.31	489.07	490.12	490.41	492.01	488.22	491.02	497.21	494.57
	2006	501.79	501.02	502.21	499.08	503.71	501.02
48-49 Transportation & warehousing - Transport et entreposage													
	2002	784.76	785.82	789.33	790.48	793.27	792.99	794.59	793.23	796.16	794.36	796.63	796.11
	2003	789.47	787.83	790.18	783.75	784.47	792.50	771.63	768.50	766.23	771.04	764.84	768.64
	2004	761.25	765.16	760.62	764.99	764.93	766.21	768.19	769.59	765.72	763.97	771.42	767.51
	2005	772.20	772.45	774.64	778.99	779.60	778.99	786.32	788.62	798.13	792.37	788.22	786.43
	2006	792.90	793.26	795.52	789.33	786.91	787.73
51 Information & cultural industries - Industrie de l'information et industrie culturelle													
	2002	885.35	891.42	883.16	880.05	892.58	895.15	890.85	883.69	884.69	886.94	888.31	890.29
	2003	890.67	892.44	898.70	881.56	881.73	892.23	896.21	880.75	875.52	870.44	868.85	868.83
	2004	875.79	889.27	882.21	885.61	890.12	886.59	879.21	877.28	877.51	873.75	893.18	884.16
	2005	884.53	895.55	902.28	908.84	916.03	923.65	936.66	952.94	966.21	966.81	969.36	963.18
	2006	972.18	977.88	976.61	974.95	970.54	977.04
52 Finance & insurance - Finance et assurances													
	2002	893.35	893.75	904.01	911.67	893.49	890.77	891.23	897.26	877.49	874.36	879.58	887.53
	2003	930.11	926.40	922.16	888.24	880.05	868.99	880.06	883.08	879.58	894.15	900.53	921.49
	2004	931.06	933.02	931.82	932.49	915.20	924.51	926.23	925.96	934.28	939.18	944.48	946.49
	2005	954.86	956.43	945.34	957.41	964.56	977.12	981.19	968.17	972.87	972.53	963.90	975.88
	2006	972.87	967.58	990.22	1,004.29	1,007.12	1,008.80
53 Real estate & rental & leasing - Services immobiliers et services de location et de location à bail													
	2002	676.79	674.00	668.86	668.18	666.69	659.16	648.22	642.32	642.96	655.36	665.98	665.20
	2003	648.50	658.97	654.76	656.85	647.33	654.85	653.83	661.73	663.96	671.59	663.07	688.31
	2004	663.79	693.40	685.15	700.07	684.22	694.40	678.89	672.49	693.54	688.30	710.72	704.58
	2005	690.85	691.77	681.98	730.62	718.70	735.06	718.80	705.55	724.29	722.66	730.93	727.18

Table 2

Seasonally Adjusted Estimates of Average Weekly Earnings
(including overtime), for All Employees, for Selected Industries,
Canada, Provinces and Territories.

(Continued - suite)

Tableau 2

Estimations désaisonnalisées de la rémunération hebdomadaire
moyenne (avec surtemps), pour l'ensemble des salariés, pour
une sélection d'industries, Canada, provinces et territoires.

NAICS 2002	Industry	Jan. - Janv.	Feb. - Fév.	March - Mars	April - Avril	May - Mai	June - Juin	July - Juillet	August - Août	Sept. - Sept.	Oct. - Oct.	Nov. - Nov.	Dec. - Déc.
ONTARIO													
53	Real estate & rental & leasing - Services immobiliers et services de location et de location à bail												
	2006	\$733.80	\$729.39	\$723.45	\$739.25	\$736.20	\$734.43
54	Professional, scientific & technical services - Services professionnels, scientifiques et techniques												
	2002	983.01	984.99	981.53	981.59	978.98	982.79	\$973.86	\$975.30	\$987.38	\$987.54	\$985.49	\$982.40
	2003	984.13	991.59	1,007.92	1,002.82	990.65	992.28	993.72	990.05	996.94	998.61	992.01	1,033.84
	2004	1,025.11	1,022.50	1,020.77	1,038.86	1,025.60	1,029.97	1,020.70	1,007.34	1,025.90	1,012.90	1,024.01	1,051.77
	2005	1,036.79	1,037.09	1,030.94	1,055.83	1,034.86	1,055.57	1,060.07	1,055.08	1,063.18	1,052.67	1,050.28	1,053.13
	2006	1,042.55	1,036.64	1,029.71	1,029.37	1,027.45	1,033.32
55	Management of companies & enterprises - Gestion de sociétés et d'entreprises												
	2002	829.58	831.40	834.07	833.24	836.08	836.82	838.68	840.15	840.26	839.75	840.83	842.01
	2003	839.21	844.50	842.74	846.92	859.93	900.40	884.90	888.01	879.33	903.85	891.85	935.64
	2004	959.35	938.60	941.89	906.73	895.52	905.35	876.67	861.20	883.92	872.88	874.53	904.83
	2005	890.04	911.29	909.25	942.77	924.92	948.01	981.07	969.99	968.19	968.06	958.43	983.16
	2006	998.87	1,006.99	991.51	974.66	980.24	989.97
56	Admin. & support, waste managemt. & remediation services - Services admin., soutien, gestion des déchets, assainissem.												
	2002	553.79	552.40	551.81	553.08	550.58	550.48	552.26	553.29	552.87	552.63	553.71	553.81
	2003	555.21	553.88	556.01	546.00	552.08	556.83	552.38	547.29	546.37	540.85	545.69	568.58
	2004	552.74	559.07	567.67	572.95	563.57	584.81	567.13	565.72	560.25	568.73	563.99	565.47
	2005	555.52	563.76	568.44	586.37	579.87	595.87	590.60	583.23	578.25	571.87	583.84	587.23
	2006	587.15	581.93	581.75	584.58	588.71	597.02
61	Educational services - Services d'enseignement												
	2002	705.38	708.87	712.22	723.55	724.53	731.88	750.20	743.26	745.86	764.34	763.91	768.65
	2003	757.20	751.43	747.38	735.28	719.47	749.99	740.67	762.72	762.97	755.83	765.83	754.86
	2004	771.34	802.27	776.29	783.94	791.89	773.43	766.58	764.62	794.11	778.57	775.43	786.06
	2005	798.20	799.58	814.50	814.86	820.81	819.05	829.23	829.18	819.73	831.47	841.21	856.72
	2006	862.99	871.46	866.53	881.47	868.09	868.51
62	Health care & social assistance - Soins de santé et assistance sociale												
	2002	616.85	618.34	620.94	618.70	620.03	625.27	625.93	626.71	630.07	631.69	631.98	631.76
	2003	629.30	626.06	623.29	634.06	624.13	637.81	633.50	628.40	644.11	634.89	645.40	652.01
	2004	644.61	657.95	668.40	664.08	654.17	670.33	663.37	661.97	664.65	653.91	675.47	672.85
	2005	652.40	655.91	658.06	666.61	653.03	679.69	688.41	684.29	693.82	694.83	687.14	681.77
	2006	699.25	697.29	698.42	705.82	699.57	694.37
71	Arts, entertainment & recreation - Arts, spectacles et loisirs												
	2002	470.89	465.42	466.26	471.21	469.15	471.00	466.78	468.14	470.03	469.97	468.12	475.57
	2003	482.55	466.17	454.23	456.74	462.33	453.26	461.24	459.60	451.76	454.27	458.39	464.43
	2004	447.59	447.88	447.73	445.25	440.92	443.08	442.49	436.09	434.81	434.66	431.83	450.28
	2005	437.22	443.08	442.15	441.11	441.66	448.28	441.11	442.92	452.66	456.19	461.20	455.58
	2006	462.72	453.26	452.54	449.83	458.93	464.38
72	Accommodation & food services - Hébergement et services de restauration												
	2002	297.19	299.36	299.25	298.38	296.85	293.90	290.10	289.41	287.45	283.80	281.73	278.86
	2003	279.77	273.83	269.82	270.76	271.24	269.95	273.15	274.24	274.13	277.20	281.30	280.32
	2004	276.17	277.10	285.14	295.73	287.98	291.05	296.20	290.27	294.00	293.93	288.74	293.60
	2005	281.77	292.99	302.36	302.71	302.89	307.48	306.13	313.47	320.16	312.75	313.82	317.16
	2006	325.58	333.35	331.49	320.34	335.71	334.87
81	Other services (except public administration) - Autres services, sauf les administrations publiques												
	2002	586.51	589.34	589.29	588.69	586.23	583.29	581.05	578.65	574.70	573.83	571.11	572.85
	2003	566.36	556.87	556.77	564.68	566.61	569.50	578.93	574.82	574.66	575.09	571.22	581.48
	2004	575.62	578.29	581.90	590.42	582.05	594.78	589.66	587.31	592.34	595.45	593.50	607.86
	2005	595.42	595.87	608.03	606.18	611.17	622.17	607.46	607.97	606.52	608.93	603.84	611.07
	2006	606.15	608.95	608.01	610.98	621.67	630.55
91	Public administration - Administrations publiques												
	2002	860.85	862.90	861.86	871.15	877.76	862.62	882.70	872.22	880.55	882.34	884.31	884.06
	2003	893.65	887.68	897.38	899.22	897.73	893.21	895.69	883.74	903.47	906.31	906.26	931.54
	2004	916.05	908.18	912.54	916.52	914.16	907.23	906.50	910.53	913.24	917.48	910.76	931.21

Table 2
Seasonally Adjusted Estimates of Average Weekly Earnings
(including overtime), for All Employees, for Selected Industries,
Canada, Provinces and Territories.

Tableau 2
Estimations désaisonnalisées de la rémunération hebdomadaire
moyenne (avec surtemps), pour l'ensemble des salariés, pour
une sélection d'industries, Canada, provinces et territoires.

(Continued - suite)

NAICS 2002	Industry	Jan. - Janv.	Feb. - Fév.	March - Mars	April - Avril	May - Mai	June - Juin	July - Juillet	August - Août	Sept. - Sept.	Oct. - Oct.	Nov. - Nov.	Dec. - Déc.
SCIAN 2002	Industrie												
ONTARIO													
91 Public administration - Administrations publiques													
	2005	\$930.22	\$933.94	\$948.98	\$950.35	\$954.87	\$939.80	\$937.25	\$939.75	\$942.90	\$946.44	\$957.00	\$965.92
	2006	969.73	968.65	983.72	983.17	976.81	974.00
MANITOBA													
11-91N Industrial aggregate (excluding unclassified) - Ensemble des industries sauf les entreprises non classifiées													
	2002	600.82	601.87	601.02	601.98	603.65	606.96	607.09	606.57	605.02	606.53	607.03	610.46
	2003	607.20	607.05	606.10	604.52	602.21	612.26	612.77	613.04	620.77	613.69	615.49	624.79
	2004	620.68	630.67	633.85	631.34	632.88	638.93	631.63	638.61	637.82	641.66	643.40	649.36
	2005	646.78	650.42	655.45	660.37	656.99	663.03	662.91	662.47	661.86	661.07	659.56	661.29
	2006	663.86	667.15	670.34	665.18	664.69	673.40
11-33N Goods producing industries - Branche productrice de biens													
	2002	711.66	715.45	713.25	717.77	712.54	713.62	715.78	715.11	718.95	720.94	720.40	722.14
	2003	723.09	719.00	724.04	723.94	723.35	730.63	727.08	727.14	733.72	733.34	733.11	751.20
	2004	732.52	756.88	745.85	743.33	749.23	748.70	742.76	745.54	744.12	750.08	751.29	754.75
	2005	754.87	766.85	765.54	771.96	769.14	771.39	776.06	782.83	781.48	778.36	777.23	776.18
	2006	783.40	792.14	792.65	782.57	786.83	793.96
41-91N Service producing industries - Branche productrice de services													
	2002	576.04	576.05	575.61	575.83	578.56	581.57	580.28	579.59	577.39	579.24	579.99	584.32
	2003	580.86	581.34	579.40	577.46	573.95	584.26	585.15	585.38	593.69	585.68	588.52	596.21
	2004	596.10	603.44	609.49	606.22	606.32	613.27	604.43	612.54	612.34	615.98	618.81	625.60
	2005	622.89	624.70	631.31	635.85	632.07	638.24	635.69	633.77	634.35	634.75	633.37	635.83
	2006	637.98	639.82	643.71	639.61	637.85	646.31
23 Construction - Construction													
	2002	735.31	729.45	724.27	728.80	715.92	707.61	715.23	704.28	712.39	712.77	719.78	715.43
	2003	716.63	708.12	711.28	711.59	735.87	737.32	730.38	750.53	743.20	755.03	744.75	785.92
	2004	748.56	758.42	754.51	761.23	761.18	772.57	768.49	758.60	763.05	763.65	753.62	758.20
	2005	763.25	774.08	780.56	789.10	778.39	774.06	788.77	797.20	797.36	785.93	804.79	808.74
	2006	820.15	824.49	827.47	812.11	813.78	813.21
31-33 Manufacturing - Fabrication													
	2002	675.17	680.57	679.31	682.61	683.04	682.73	685.87	688.14	690.60	690.96	691.74	694.07
	2003	693.97	692.75	692.73	692.07	683.47	693.67	691.45	684.66	695.53	686.05	703.50	705.22
	2004	696.44	720.92	703.52	700.13	703.77	698.89	697.41	697.83	695.37	700.80	708.07	709.04
	2005	712.56	727.17	720.84	724.34	724.16	724.71	733.10	736.71	732.79	729.40	727.38	723.44
	2006	732.54	740.27	740.51	726.71	737.70	746.46
Non-durable goods - Biens non durables													
	2002	645.61	653.20	649.29	649.14	651.21	650.13	652.96	656.55	658.41	662.70	664.11	669.04
	2003	669.99	667.10	667.47	663.14	647.01	669.55	671.90	678.39	667.17	670.66	694.11	698.80
	2004	697.10	711.08	693.19	697.46	701.69	697.43	710.98	701.57	701.16	692.85	696.18	714.77
	2005	720.63	734.00	732.59	726.32	757.91	761.55	777.64	793.93	780.62	771.80	771.13	773.31
	2006	771.12	779.78	780.15	767.21	772.57	764.92
Durable goods - Biens durables													
	2002	695.89	699.40	699.84	705.69	704.60	704.71	707.41	708.73	711.92	710.29	710.36	710.97
	2003	710.02	709.65	709.35	711.39	707.95	710.24	704.33	688.81	714.07	696.40	709.54	709.33
	2004	696.01	727.41	710.37	701.85	705.11	699.84	688.73	695.49	691.76	705.76	715.58	705.49
	2005	707.68	722.89	713.76	723.17	704.76	703.19	707.32	703.10	704.38	704.22	701.24	692.51
	2006	710.14	717.39	717.16	702.81	717.00	735.31
41-45N Trade - Commerce													
	2002	494.57	493.29	483.96	483.68	487.16	494.29	486.46	489.61	488.15	490.78	490.39	485.74
	2003	495.07	496.74	493.84	495.87	487.45	491.44	497.60	490.69	496.50	494.34	496.42	504.49
	2004	498.87	500.26	510.05	513.15	511.13	511.54	512.73	518.36	519.89	521.56	519.72	527.28
	2005	524.03	528.49	527.83	529.15	537.53	532.05	535.27	534.71	531.69	535.46	540.13	534.36
	2006	541.47	543.21	546.27	549.89	550.08	549.12
41 Wholesale Trade - Commerce de gros													
	2002	712.67	703.26	691.81	694.50	703.59	713.07	719.24	720.78	723.72	728.38	719.63	721.82
	2003	728.34	726.10	722.66	726.53	717.81	723.50	733.30	737.90	734.28	725.42	734.67	755.02
	2004	753.26	765.97	762.62	767.33	771.38	772.20	770.18	763.07	759.41	765.31	762.45	762.73
	2005	764.44	776.93	769.23	780.39	791.16	792.19	793.90	791.06	788.53	792.62	790.04	797.90
	2006	810.68	818.88	821.39	831.81	828.04	839.83

Table 2

Seasonally Adjusted Estimates of Average Weekly Earnings
(including overtime), for All Employees, for Selected Industries,
Canada, Provinces and Territories.

(Continued - suite)

Tableau 2

Estimations désaisonnalisées de la rémunération hebdomadaire
moyenne (avec surtemps), pour l'ensemble des salariés, pour
une sélection d'industries, Canada, provinces et territoires.

NAICS 2002	Industry	Jan. - Janv.	Feb. - Fév.	March - Mars	April - Avril	May - Mai	June - Juin	July - Juillet	August - Août	Sept. - Sept.	Oct. - Oct.	Nov. - Nov.	Dec. - Déc.
SCIAN 2002	Industrie												
MANITOBA													
44-45 Retail trade - Commerce de détail													
	2002	\$402.09	\$402.34	\$394.25	\$392.64	\$397.18	\$407.88	\$390.19	\$392.41	\$389.90	\$390.79	\$391.68	\$386.73
	2003	396.73	398.67	397.69	398.66	393.24	401.79	404.26	398.48	405.01	403.62	403.51	409.36
	2004	403.19	401.32	414.80	418.95	416.24	419.78	419.25	428.22	430.24	430.69	429.71	442.06
	2005	437.25	438.43	439.14	440.05	448.70	443.48	447.62	443.91	439.70	443.49	449.02	441.22
	2006	445.33	443.90	446.15	449.04	450.77	445.20
48-49 Transportation & warehousing - Transport et entreposage													
	2002	746.83	753.64	752.50	751.79	757.03	758.15	755.62	761.03	759.39	757.06	764.17	762.28
	2003	751.05	757.88	756.50	756.57	748.49	755.03	761.76	759.76	755.34	748.63	755.50	764.83
	2004	745.75	752.52	755.78	750.62	763.12	745.82	734.41	756.60	756.51	766.54	774.02	745.96
	2005	756.85	773.04	759.49	785.25	767.66	765.38	753.98	764.87	779.29	779.55	779.41	772.11
	2006	773.76	786.02	772.06	772.49	777.65	788.75
51 Information & cultural industries - Industrie de l'information et industrie culturelle													
	2002	795.39	786.42	800.17	792.47	799.87	797.83	794.60	793.56	791.12	797.32	793.98	797.75
	2003	794.39	791.85	788.58	785.16	742.74	755.06	752.09	764.74	775.85	788.20	780.35	784.42
	2004	782.33	826.92	816.04	805.52	816.07	839.78	837.21	853.03	879.46	882.89	909.21	897.57
	2005	901.86	891.12	919.89	917.91	905.99	916.21	894.95	904.50	892.78	888.93	886.91	889.80
	2006	887.05	865.02	868.98	860.65	858.14	857.83
52 Finance & insurance - Finance et assurances													
	2002	811.59	822.93	839.11	855.50	840.31	820.91	825.96	807.34	807.43	818.93	819.72	845.46
	2003	856.86	863.12	835.61	832.06	818.86	825.64	826.95	823.41	835.00	829.67	856.07	847.75
	2004	892.76	889.97	901.20	857.64	888.03	884.03	898.98	875.28	851.16	884.13	895.34	915.42
	2005	923.19	927.77	923.71	935.32	946.15	937.59	940.38	911.40	915.04	917.63	918.21	922.68
	2006	927.90	923.65	945.70	953.02	938.25	938.89
53 Real estate & rental & leasing - Services immobiliers et services de location et de location à bail													
	2002	514.96	510.80	500.13	511.40	515.63	496.24	490.50	486.90	473.34	476.26	488.21	483.47
	2003	464.42	481.62	486.88	488.30	455.40	476.43	475.35	482.16	484.76	482.90	463.72	484.21
	2004	481.51	488.31	478.48	468.71	488.83	495.28	486.73	495.24	493.83	479.81	494.96	485.13
	2005	487.40	481.82	496.45	512.75	504.79	514.29	538.75	522.95	540.60	562.89	550.98	554.00
	2006	552.09	544.40	546.86	540.73	550.12	545.40
54 Professional, scientific & technical services - Services professionnels, scientifiques et techniques													
	2002	762.84	771.58	760.96	750.67	754.72	742.85	733.20	721.20	732.09	736.14	734.28	750.01
	2003	751.75	771.52	755.54	736.38	710.50	719.27	716.30	711.82	725.54	717.34	736.75	748.95
	2004	765.37	767.98	760.52	763.27	773.00	765.59	767.63	755.26	778.38	767.65	772.46	785.82
	2005	776.07	770.97	759.83	769.25	769.42	778.58	770.03	782.73	779.77	778.74	791.86	799.64
	2006	800.40	792.67	793.45	789.48	785.64	799.46
55 Management of companies & enterprises - Gestion de sociétés et d'entreprises													
	2002	847.86	847.04	848.11	849.31	850.58	851.00	850.33	849.26	851.94	850.37	849.24	851.12
	2003	850.53	850.01	844.96	851.52	863.22	870.96	828.69	823.31	836.09	866.54	826.01	865.02
	2004	834.65	856.43	811.74	845.90	835.65	871.08	846.09	844.31	858.88	858.40	861.25	865.48
	2005	849.09	874.88	860.90	880.76	906.95	928.09	909.11	831.05	807.44	817.32	796.05	827.49
	2006	830.14	833.58	836.07	813.75	803.50	825.64
56 Admin. & support, waste managemt. & remediation services - Services admin., soutien, gestion des déchets, assainissem.													
	2002	535.86	536.34	529.55	531.91	532.20	536.75	533.14	558.59	546.87	544.55	554.50	549.39
	2003	551.82	548.04	561.78	540.69	548.18	555.31	547.86	542.14	543.59	537.40	558.61	579.97
	2004	577.17	583.06	589.02	595.09	578.80	601.82	605.58	615.65	624.93	625.13	636.95	635.39
	2005	650.68	652.74	646.97	648.68	648.17	649.12	649.15	642.58	633.79	630.36	640.42	643.94
	2006	644.32	639.78	635.45	633.95	646.40	646.81
61 Educational services - Services d'enseignement													
	2002	653.55	653.66	646.47	651.81	651.73	646.90	657.44	652.12	659.71	675.75	683.27	679.22
	2003	664.99	659.30	670.85	674.85	690.13	700.84	700.16	724.34	752.37	710.01	703.88	708.43
	2004	733.73	751.45	752.49	729.76	727.43	736.30	651.56	691.13	716.22	721.29	733.01	716.78
	2005	725.11	712.87	721.59	736.91	741.84	751.55	764.80	771.05	764.93	763.20	750.99	751.94
	2006	771.78	781.28	781.37	779.12	771.72	761.25

Table 2

Seasonally Adjusted Estimates of Average Weekly Earnings
(including overtime), for All Employees, for Selected Industries,
Canada, Provinces and Territories.

(Continued - suite)

Tableau 2

Estimations désaisonnalisées de la rémunération hebdomadaire
moyenne (avec surtemps), pour l'ensemble des salariés, pour
une sélection d'industries, Canada, provinces et territoires.

NAICS 2002	Industry	Jan. - Janv.	Feb. - Fév.	March - Mars	April - Avril	May - Mai	June - Juin	July - Juillet	August - Août	Sept. - Sept.	Oct. - Oct.	Nov. - Nov.	Dec. - Déc.
MANITOBA													
62	Health care & social assistance - Soins de santé et assistance sociale												
	2002	\$488.32	\$490.71	\$493.79	\$490.75	\$492.81	\$501.63	\$502.11	\$499.06	\$496.65	\$499.23	\$500.83	\$501.44
	2003	503.86	501.38	497.50	501.59	500.53	503.91	501.55	506.39	511.53	511.21	514.40	511.10
	2004	518.25	521.40	524.96	545.70	534.41	531.97	533.49	539.75	533.06	538.11	546.79	565.04
	2005	555.62	551.92	566.86	565.11	553.67	570.54	566.75	552.41	558.88	551.72	549.21	559.95
	2006	567.36	566.34	575.65	577.28	569.72	585.60
71	Arts, entertainment & recreation - Arts, spectacles et loisirs												
	2002	472.10	469.89	468.52	466.59	468.51	463.94	455.11	454.73	453.34	451.77	441.99	454.91
	2003	439.73	421.34	420.17	402.28	420.90	407.49	427.68	433.60	431.40	448.50	466.35	475.38
	2004	456.22	457.45	458.54	471.53	439.24	460.46	455.35	457.81	454.95	461.54	477.08	465.30
	2005	455.80	456.91	470.37	458.67	437.11	418.05	422.56	432.15	440.61	448.39	465.15	444.02
	2006	440.13	449.76	452.44	440.32	449.80	462.50
72	Accommodation & food services - Hébergement et services de restauration												
	2002	266.91	264.34	267.21	265.93	265.33	262.71	262.54	261.54	260.74	259.92	256.08	254.87
	2003	249.55	249.30	252.48	260.06	259.57	273.49	278.74	274.64	280.42	269.49	266.43	269.56
	2004	262.95	262.86	263.75	277.16	265.86	275.42	290.41	273.39	278.71	271.39	268.23	293.87
	2005	279.90	292.65	307.29	314.33	307.89	298.92	293.77	283.96	279.70	269.19	274.38	269.77
	2006	271.65	278.75	279.14	265.63	278.61	279.84
81	Other services (except public administration) - Autres services, sauf les administrations publiques												
	2002	513.20	515.78	511.74	503.68	501.59	503.10	496.66	492.12	489.39	483.78	480.68	486.59
	2003	492.37	486.79	472.93	474.96	483.50	493.97	514.97	499.11	497.00	498.76	484.60	503.22
	2004	493.71	494.54	514.42	521.19	515.02	534.48	524.12	522.85	527.19	531.26	527.26	536.38
	2005	523.57	535.31	538.36	541.53	542.46	540.92	533.48	534.36	537.69	539.88	532.14	536.24
	2006	532.67	533.45	524.79	528.94	548.81	570.20
91	Public administration - Administrations publiques												
	2002	736.52	733.47	731.93	741.54	751.24	745.80	755.26	754.78	758.01	752.64	754.17	744.32
	2003	740.52	729.50	723.41	728.53	725.27	729.08	727.57	723.50	716.96	728.59	736.67	742.33
	2004	740.95	741.68	742.05	728.23	737.50	731.88	718.61	742.89	749.98	749.28	734.42	736.42
	2005	745.00	768.45	763.24	765.96	751.63	748.59	749.47	747.49	755.30	762.25	769.88	771.29
	2006	764.38	767.33	771.42	766.39	761.14	774.17
SASKATCHEWAN													
11-91N	Industrial aggregate (excluding unclassified) - Ensemble des industries sauf les entreprises non classifiées												
	2002	608.58	604.94	605.94	608.73	606.93	605.24	605.87	609.02	611.58	611.21	612.25	608.91
	2003	613.22	615.55	617.25	619.26	615.15	622.25	623.34	623.54	635.16	623.68	628.94	631.33
	2004	630.06	639.01	643.13	638.60	644.79	642.70	643.73	650.53	650.16	650.05	652.71	658.04
	2005	658.00	655.48	655.32	662.04	666.99	671.00	676.30	672.23	675.08	682.79	681.97	678.87
	2006	690.95	684.91	688.77	698.08	695.96	694.15
11-33N	Goods producing industries - Branche productrice de biens												
	2002	833.15	832.61	837.45	837.15	836.22	837.41	839.33	839.97	842.78	838.84	843.20	846.21
	2003	840.72	837.26	840.74	833.41	837.47	839.26	841.98	831.78	838.82	835.58	830.42	838.20
	2004	823.81	841.57	845.12	832.05	829.89	824.22	828.08	837.62	833.00	838.63	847.23	845.99
	2005	848.77	855.87	856.53	861.45	875.23	884.06	881.80	891.65	893.97	900.16	900.26	886.64
	2006	890.70	882.74	888.55	915.64	906.11	901.69
41-91N	Service producing industries - Branche productrice de services												
	2002	564.78	560.96	561.54	564.09	562.47	560.41	560.39	564.63	567.23	568.22	568.62	563.47
	2003	570.04	573.40	575.72	579.27	574.10	582.12	582.86	584.61	596.90	583.68	590.73	591.86
	2004	591.38	599.77	604.41	600.44	608.87	608.22	609.17	615.09	615.25	614.13	614.93	622.03
	2005	618.85	615.34	615.63	621.75	626.03	628.95	636.88	628.79	632.04	639.97	638.34	635.51
	2006	650.93	641.87	645.57	653.82	652.76	651.45
11	Forestry, logging & support - Foresterie, exploitation et soutien												
	2002	790.53	793.85	793.02	791.99	786.55	729.47	730.26	730.64	736.29	737.68	749.09	757.72
	2003	778.53	791.08	784.92	653.16	638.33	690.48	869.25	833.22	913.40	718.10	702.43	774.63
	2004	776.24	808.01	799.95	679.44	661.03	745.16	706.48	858.15	613.26	727.26	734.00	752.57
	2005	756.66	777.82	771.25	750.87	801.28	831.36	812.93	813.90	808.51	806.91	872.32	860.69
	2006	852.47	845.04	847.12	821.14	799.91	792.52

Table 2
Seasonally Adjusted Estimates of Average Weekly Earnings
(including overtime), for All Employees, for Selected Industries,
Canada, Provinces and Territories.

Tableau 2
Estimations désaisonnalisées de la rémunération hebdomadaire
moyenne (avec surtemps), pour l'ensemble des salariés, pour
une sélection d'industries, Canada, provinces et territoires.

(Continued - suite)

NAICS 2002	Industry	Jan. - Janv.	Feb. - Fév.	March - Mars	April - Avril	May - Mai	June - Juin	July - Juillet	August - Août	Sept. - Sept.	Oct. - Oct.	Nov. - Nov.	Dec. - Déc.
SCIAN 2002	Industrie												
SASKATCHEWAN													
21	Mining & oil & gas extraction - Extraction minière et extraction de pétrole et de gaz												
	2002	\$1,093.74	\$1,097.65	\$1,098.33	\$1,096.85	\$1,097.06	\$1,097.20	\$1,099.13	\$1,099.67	\$1,098.74	\$1,097.21	\$1,096.28	\$1,102.39
	2003	1,103.73	1,100.48	1,108.23	1,090.68	1,072.44	1,060.52	1,073.56	1,016.56	1,028.39	1,029.27	1,041.99	1,044.60
	2004	1,020.56	1,076.89	1,031.62	988.41	1,021.64	970.81	974.57	994.22	1,037.55	1,024.69	1,016.73	1,048.69
	2005	1,066.13	1,058.61	1,062.75	1,040.31	1,089.33	1,109.65	1,081.23	1,100.32	1,113.54	1,113.46	1,125.83	1,120.36
	2006	1,090.24	1,092.45	1,100.29	1,119.84	1,124.53	1,112.29
22	Utilities - Services publics												
	2002	1,072.03	1,060.38	1,065.32	1,076.81	1,060.51	1,081.29	1,083.96	1,078.69	1,082.99	1,078.64	1,086.37	1,089.58
	2003	1,084.51	1,111.18	1,113.92	1,087.13	1,111.44	1,085.90	1,110.71	1,114.28	1,092.63	1,133.54	1,073.85	1,044.99
	2004	1,087.68	1,102.63	1,116.51	1,047.77	1,090.81	1,077.31	1,056.98	1,073.50	1,081.05	1,086.24	1,101.59	1,085.00
	2005	1,080.59	1,057.33	1,066.40	1,108.54	1,077.33	1,087.67	1,078.45	1,065.64	1,077.10	1,091.59	1,092.61	1,107.84
	2006	1,114.91	1,095.97	1,085.91	1,094.20	1,080.88	1,081.40
23	Construction - Construction												
	2002	738.26	734.67	724.14	726.69	735.11	727.41	727.66	733.43	741.81	730.61	747.55	758.86
	2003	743.67	747.92	736.65	718.20	773.52	763.20	751.71	749.85	756.75	763.70	731.31	766.42
	2004	747.57	747.81	772.07	763.00	751.09	745.02	752.49	746.45	737.99	747.08	751.99	739.86
	2005	746.87	765.74	755.76	758.31	764.63	769.35	782.43	795.83	801.72	794.77	797.63	793.10
	2006	820.56	804.91	807.81	813.04	830.15	816.16
31-33	Manufacturing - Fabrication												
	2002	764.97	768.76	773.67	769.71	772.95	774.20	780.41	777.88	780.02	780.08	774.93	774.33
	2003	781.77	768.34	770.64	776.13	769.07	774.30	766.60	765.95	772.52	765.26	773.65	777.02
	2004	770.39	782.35	782.92	779.34	777.14	777.77	786.24	791.58	787.42	789.97	801.49	805.20
	2005	803.29	813.53	807.22	806.93	836.19	828.42	827.99	833.43	832.51	851.69	834.75	817.04
	2006	833.06	826.44	827.08	836.65	834.62	824.70
	Non-durable goods - Biens non durables												
	2002	737.57	738.72	744.49	741.93	743.71	745.60	743.77	735.95	741.06	742.40	737.49	736.96
	2003	738.17	734.17	736.79	735.48	733.50	736.47	740.62	744.19	736.25	734.72	745.47	749.20
	2004	743.36	748.05	747.00	752.32	753.84	756.31	762.19	767.05	766.01	760.34	774.56	769.75
	2005	779.26	795.50	790.32	779.65	826.89	814.11	819.57	830.92	840.32	852.22	836.41	808.47
	2006	830.34	838.27	829.78	830.71	814.01	765.21
	Durable goods - Biens durables												
	2002	789.26	795.55	793.85	801.60	801.28	803.95	808.58	807.87	810.55	807.62	808.36	811.58
	2003	820.19	798.48	792.12	812.98	799.87	809.65	783.65	777.13	796.07	782.73	797.72	806.34
	2004	794.06	816.24	807.52	805.45	798.73	800.20	800.20	803.77	797.88	804.03	823.54	840.18
	2005	822.49	832.57	815.09	827.81	844.58	844.04	828.14	828.17	821.05	842.35	837.01	831.21
	2006	836.39	826.45	819.54	851.23	854.49	860.54
41-45N	Trade - Commerce												
	2002	493.23	489.55	485.30	484.80	485.42	485.28	485.56	485.39	485.65	485.72	482.81	485.20
	2003	490.43	488.99	485.90	488.07	483.92	488.47	491.98	488.54	492.43	485.52	484.78	498.96
	2004	491.80	495.95	500.16	503.84	507.83	515.37	516.25	514.78	512.11	507.67	509.92	515.28
	2005	508.77	512.38	511.44	514.76	519.70	528.21	531.51	525.30	518.64	527.56	526.38	526.45
	2006	528.31	530.83	530.98	546.33	546.04	543.73
41	Wholesale Trade - Commerce de gros												
	2002	722.49	708.12	701.06	701.30	701.85	699.77	703.91	704.83	710.51	715.48	707.80	716.74
	2003	728.26	727.02	717.75	720.97	711.30	717.89	720.98	727.28	729.45	719.56	735.49	757.16
	2004	743.97	748.00	751.90	748.55	752.45	751.27	757.78	758.57	756.10	743.90	753.02	753.66
	2005	753.42	751.88	746.99	749.04	756.83	756.72	767.75	765.47	761.64	775.14	773.47	774.35
	2006	781.68	790.61	788.85	797.48	802.32	810.37
44-45	Retail trade - Commerce de détail												
	2002	408.29	409.44	406.95	407.52	407.25	409.14	408.64	407.36	407.62	405.11	405.25	405.15
	2003	408.39	406.63	405.09	407.03	405.24	409.06	414.57	406.90	410.90	405.52	402.46	413.84
	2004	407.01	409.88	413.45	418.94	422.17	432.47	430.48	429.88	426.87	425.96	426.19	434.85
	2005	425.80	429.50	431.09	435.51	439.89	450.83	450.32	443.29	436.51	443.79	443.22	442.91
	2006	442.72	440.67	442.29	459.70	456.91	451.84
48-49	Transportation & warehousing - Transport et entreposage												
	2002	735.32	734.06	739.93	744.65	746.79	747.67	747.48	748.80	751.99	751.96	751.02	753.38
	2003	755.76	752.84	756.76	746.40	745.93	758.82	766.61	757.26	780.57	757.22	757.82	765.21
	2004	753.81	765.14	766.64	763.08	769.62	761.58	735.74	760.05	751.93	745.66	761.03	741.01
	2005	746.86	744.49	735.36	747.43	746.20	742.15	743.94	742.99	739.87	759.38	759.31	745.02
	2006	762.64	755.59	745.67	748.84	754.01	751.61

Table 2

Seasonally Adjusted Estimates of Average Weekly Earnings
(including overtime), for All Employees, for Selected Industries,
Canada, Provinces and Territories.

(Continued - suite)

Tableau 2

Estimations désaisonnalisées de la rémunération hebdomadaire
moyenne (avec surtemps), pour l'ensemble des salariés, pour
une sélection d'industries, Canada, provinces et territoires.

NAICS 2002	Industry	Jan. - Janv.	Feb. - Fév.	March - Mars	April - Avril	May - Mai	June - Juin	July - Juillet	August - Août	Sept. - Sept.	Oct. - Oct.	Nov. - Nov.	Dec. - Déc.
SASKATCHEWAN													
51	Information & cultural industries - Industrie de l'information et industrie culturelle												
	2002	\$675.46	\$678.80	\$680.82	\$679.40	\$680.68	\$683.51	\$676.86	\$678.64	\$682.70	\$685.69	\$685.99	\$689.10
	2003	687.56	688.68	685.74	716.25	704.05	710.30	712.63	718.52	732.48	712.13	716.93	710.01
	2004	715.52	738.20	740.44	734.34	742.31	737.63	725.27	729.85	731.39	727.49	739.39	736.77
	2005	754.99	759.43	760.65	778.16	760.21	747.21	761.10	755.56	764.93	765.31	762.49	767.84
	2006	775.64	783.38	789.64	785.54	786.78	786.24
52	Finance & insurance - Finance et assurances												
	2002	765.26	768.56	783.22	778.58	770.80	764.84	761.62	752.67	757.77	765.58	772.78	813.55
	2003	794.05	839.77	823.30	806.92	796.43	815.58	802.76	802.44	810.81	828.57	832.51	839.29
	2004	828.57	836.47	828.76	824.50	830.49	840.18	837.80	839.04	830.93	840.20	843.81	848.88
	2005	848.93	849.49	831.89	843.69	843.66	845.06	854.02	827.87	832.54	822.51	837.58	838.37
	2006	850.00	852.86	858.78	865.41	856.25	846.86
53	Real estate & rental & leasing - Services immobiliers et services de location et de location à bail												
	2002	610.60	601.64	607.81	611.66	612.54	604.70	610.57	611.65	615.01	636.98	612.56	623.05
	2003	598.58	624.39	625.23	649.27	645.06	651.48	642.52	637.77	651.95	649.67	650.44	663.96
	2004	630.88	637.31	629.26	632.24	632.85	657.52	650.67	653.24	636.93	638.43	642.80	648.48
	2005	624.88	628.09	623.30	639.70	659.12	669.65	658.50	647.18	647.91	657.35	673.21	672.36
	2006	670.48	674.73	679.35	688.68	689.98	693.37
54	Professional, scientific & technical services - Services professionnels, scientifiques et techniques												
	2002	731.95	731.59	713.38	713.91	717.42	712.78	714.21	719.10	727.98	731.54	715.82	720.81
	2003	710.63	714.69	747.81	727.77	730.62	730.40	716.52	717.98	729.40	718.01	729.32	761.82
	2004	721.69	735.60	733.13	713.77	733.26	740.88	721.52	720.56	741.19	729.62	746.75	763.37
	2005	752.83	746.62	742.55	745.38	748.88	756.42	738.25	755.81	749.34	755.22	759.39	779.25
	2006	767.08	753.82	759.53	761.42	748.19	768.43
55	Management of companies & enterprises - Gestion de sociétés et d'entreprises												
	2002	703.32	702.28	702.60	703.18	702.24	702.79	702.02	701.11	702.06	701.05	698.72	698.17
	2003	700.94	699.53	701.05	695.08	710.34	733.13	706.72	676.42	698.53	711.33	727.84	766.20
	2004	699.24	699.77	737.16	707.83	741.24	779.94	745.87	729.74	785.75	771.67	769.55	797.68
	2005	780.99	787.16	813.33	820.03	847.09	866.52	785.38	751.74	740.00	760.01	781.34	820.87
	2006	833.88	809.53	806.40	786.78	787.32	803.26
56	Admin. & support, waste managemt. & remediation services - Services admin., soutien, gestion des déchets, assainissem.												
	2002	398.68	397.60	397.00	396.52	390.84	393.75	396.63	401.12	404.30	404.78	408.34	407.87
	2003	407.44	410.31	417.73	413.43	411.81	425.71	421.55	432.45	443.05	438.67	440.36	461.79
	2004	439.58	450.79	455.67	471.93	469.93	479.49	473.70	470.49	478.56	479.20	473.67	473.72
	2005	469.49	464.22	464.28	464.24	485.31	481.90	502.73	499.06	491.39	500.97	510.54	511.17
	2006	520.46	518.74	509.75	514.85	513.69	523.24
61	Educational services - Services d'enseignement												
	2002	695.91	679.93	666.81	693.49	667.77	689.06	635.00	693.72	686.30	689.22	694.48	664.25
	2003	707.88	718.68	718.58	725.39	721.96	725.11	721.65	733.97	759.38	720.40	776.59	727.14
	2004	757.41	778.72	787.12	770.19	807.21	779.77	783.07	818.67	823.76	822.15	801.85	834.35
	2005	809.09	793.53	801.29	807.52	808.17	834.65	857.20	825.71	822.42	846.13	819.94	836.51
	2006	854.39	841.05	846.33	866.09	850.83	866.97
62	Health care & social assistance - Soins de santé et assistance sociale												
	2002	545.91	547.17	548.48	544.05	546.01	545.52	545.16	548.13	547.21	552.72	552.28	547.92
	2003	549.31	551.46	563.87	566.05	555.51	573.31	568.91	575.74	596.60	580.51	582.52	593.91
	2004	593.96	607.93	606.75	609.51	614.63	610.43	622.17	634.49	616.45	614.05	627.52	631.03
	2005	631.07	623.97	624.25	633.40	637.90	643.17	647.46	646.88	651.95	656.05	655.02	653.19
	2006	677.56	666.15	672.48	686.94	683.93	677.29
71	Arts, entertainment & recreation - Arts, spectacles et loisirs												
	2002	321.73	321.30	320.89	319.31	310.88	312.40	303.51	302.88	303.99	302.33	300.50	301.11
	2003	300.00	295.77	282.40	290.16	300.91	305.70	310.16	318.25	277.59	286.04	288.77	298.05
	2004	293.16	294.22	293.74	304.86	302.63	297.26	306.61	317.78	305.87	311.68	315.22	307.63
	2005	306.43	311.49	311.77	307.21	311.45	308.21	315.17	317.12	323.64	331.68	331.14	308.97
	2006	305.64	305.92	308.18	295.51	299.79	307.72

Table 2

Seasonally Adjusted Estimates of Average Weekly Earnings
(including overtime), for All Employees, for Selected Industries,
Canada, Provinces and Territories.

(Continued - suite)

Tableau 2

Estimations désaisonnalisées de la rémunération hebdomadaire
moyenne (avec surtemps), pour l'ensemble des salariés, pour
une sélection d'industries, Canada, provinces et territoires.

NAICS 2002	Industry	Jan. - Janv.	Feb. - Fév.	March - Mars	April - Avril	May - Mai	June - Juin	July - Juillet	August - Août	Sept. - Sept.	Oct. - Oct.	Nov. - Nov.	Dec. - Déc.
SASKATCHEWAN													
72	Accommodation & food services - Hébergement et services de restauration												
	2002	\$269.77	\$267.48	\$269.37	\$266.20	\$263.72	\$257.80	\$254.90	\$254.18	\$256.26	\$261.44	\$258.63	\$256.96
	2003	260.50	259.36	252.36	251.85	255.32	262.44	259.82	268.25	260.13	256.39	260.97	258.17
	2004	255.25	258.22	268.42	274.69	271.37	274.67	279.19	274.71	276.26	276.83	272.34	282.22
	2005	272.95	281.54	281.63	284.08	284.00	282.15	284.15	287.84	286.44	286.38	290.26	285.48
	2006	290.09	291.82	288.77	275.83	289.62	286.49
81	Other services (except public administration) - Autres services, sauf les administrations publiques												
	2002	479.86	482.92	479.44	477.51	475.36	477.76	477.05	476.65	481.32	474.95	474.59	475.15
	2003	467.31	465.33	458.28	469.23	457.26	467.17	470.89	470.60	470.05	470.74	469.61	486.01
	2004	467.29	481.70	486.81	467.88	464.28	485.24	475.18	474.51	479.03	479.45	476.07	488.38
	2005	473.75	474.73	476.65	470.63	490.23	498.71	495.56	498.87	480.67	488.94	498.70	503.08
	2006	497.28	483.75	482.15	491.83	515.55	512.13
91	Public administration - Administrations publiques												
	2002	731.32	730.24	731.21	744.96	755.90	741.39	758.01	760.31	768.29	769.47	774.24	762.93
	2003	768.38	767.93	771.22	801.36	773.31	777.38	774.10	782.41	797.83	785.54	777.40	787.79
	2004	791.69	796.56	797.88	781.19	781.94	791.60	779.27	787.35	785.64	802.41	797.18	816.73
	2005	813.05	818.02	821.19	831.13	822.35	821.43	840.75	820.36	815.79	823.67	837.74	815.18
	2006	828.51	816.90	830.30	835.17	840.63	835.74
ALBERTA													
11-91N	Industrial aggregate (excluding unclassified) - Ensemble des industries sauf les entreprises non classifiées												
	2002	695.20	695.76	696.39	697.46	695.96	697.45	700.45	699.22	700.47	701.27	702.48	703.58
	2003	701.84	706.89	706.37	701.29	691.09	705.08	706.03	708.63	718.87	708.84	711.70	720.84
	2004	714.60	725.28	726.97	722.46	723.64	729.85	724.20	731.31	735.33	737.29	744.13	753.32
	2005	751.34	756.43	758.78	757.80	759.43	765.07	769.65	776.72	777.64	782.97	787.37	784.10
	2006	790.70	793.99	794.08	799.96	799.58	796.09
11-33N	Goods producing industries - Branche productrice de biens												
	2002	935.33	932.23	933.13	938.26	943.28	944.16	946.74	945.74	948.19	945.80	949.49	944.59
	2003	945.87	950.22	952.77	935.43	942.76	953.09	963.66	963.03	979.78	975.50	969.77	982.36
	2004	979.27	985.84	993.62	1,001.59	1,002.20	1,001.07	1,000.03	1,008.80	1,008.84	1,021.31	1,029.22	1,034.28
	2005	1,042.77	1,044.35	1,043.97	1,044.30	1,056.58	1,063.91	1,068.42	1,080.49	1,086.87	1,086.17	1,092.63	1,083.89
	2006	1,098.63	1,098.24	1,096.27	1,100.33	1,106.77	1,105.09
41-91N	Service producing industries - Branche productrice de services												
	2002	620.38	621.17	620.26	620.88	620.04	620.84	622.00	620.31	622.48	624.26	625.90	628.09
	2003	627.02	630.67	627.63	628.11	613.95	627.89	623.53	625.10	635.35	623.57	630.34	637.10
	2004	631.35	641.55	640.42	634.44	637.01	644.92	635.56	640.51	647.07	644.61	653.10	661.41
	2005	657.55	662.62	664.64	665.01	664.27	668.67	670.82	674.03	675.84	682.43	687.28	683.26
	2006	688.62	690.36	689.65	698.24	696.83	692.88
11	Forestry, logging & support - Foresterie, exploitation et soutien												
	2002	817.77	810.79	814.54	839.92	832.54	830.89	834.25	812.14	822.80	820.61	809.84	807.29
	2003	815.16	800.48	786.15	737.28	828.75	829.93	847.15	886.27	873.72	849.02	856.49	891.93
	2004	851.75	906.42	877.59	812.52	818.85	820.18	800.24	815.95	804.49	858.91	859.37	855.84
	2005	871.65	907.10	908.74	918.33	909.55	929.96	934.47	940.63	960.86	956.84	994.68	971.86
	2006	1,005.25	998.88	1,017.60	1,031.22	1,065.43	1,066.77
21	Mining & oil & gas extraction - Extraction minière et extraction de pétrole et de gaz												
	2002	1,218.74	1,221.27	1,224.94	1,222.76	1,223.47	1,225.40	1,226.85	1,227.21	1,226.51	1,227.30	1,228.64	1,234.06
	2003	1,240.98	1,238.48	1,251.84	1,188.78	1,201.12	1,217.13	1,244.30	1,234.47	1,264.31	1,248.32	1,260.83	1,284.16
	2004	1,292.27	1,294.96	1,292.05	1,330.24	1,339.88	1,307.63	1,318.37	1,334.73	1,335.23	1,367.45	1,364.96	1,389.89
	2005	1,410.36	1,408.40	1,403.61	1,398.29	1,411.32	1,406.84	1,419.22	1,428.74	1,440.12	1,428.03	1,438.35	1,439.83
	2006	1,457.77	1,455.78	1,458.24	1,438.25	1,442.88	1,454.28
22	Utilities - Services publics												
	2002	976.47	973.19	973.44	976.10	978.96	983.49	993.52	997.38	998.57	1,003.15	1,009.90	1,006.26
	2003	1,024.77	1,033.52	1,035.44	1,045.53	1,048.90	1,012.06	1,054.00	1,048.43	1,081.44	1,066.74	1,020.83	991.32
	2004	1,083.86	1,088.26	1,107.00	1,056.37	1,111.46	1,101.58	1,097.10	1,107.15	1,097.35	1,089.74	1,117.30	1,112.61
	2005	1,102.94	1,111.52	1,095.50	1,096.95	1,086.48	1,108.99	1,098.05	1,106.72	1,137.46	1,146.58	1,145.02	1,157.22
	2006	1,141.95	1,126.11	1,128.15	1,132.86	1,122.99	1,127.10

Table 2
Seasonally Adjusted Estimates of Average Weekly Earnings
(including overtime), for All Employees, for Selected Industries,
Canada, Provinces and Territories.

Tableau 2
Estimations désaisonnalisées de la rémunération hebdomadaire
moyenne (avec surtemps), pour l'ensemble des salariés, pour
une sélection d'industries, Canada, provinces et territoires.

(Continued - suite)

NAICS 2002	Industry	Jan. - Janv.	Feb. - Fév.	March - Mars	April - Avril	May - Mai	June - Juin	July - Juillet	August - Août	Sept. - Sept.	Oct. - Oct.	Nov. - Nov.	Dec. - Déc.
ALBERTA													
23	Construction - Construction												
	2002	\$884.47	\$871.57	\$868.44	\$886.52	\$887.37	\$878.80	\$882.13	\$874.27	\$877.02	\$873.89	\$878.71	\$874.75
	2003	859.19	871.90	872.76	852.45	854.19	856.53	868.15	877.07	885.59	899.53	866.16	889.85
	2004	884.31	885.29	896.12	897.08	891.65	903.34	894.09	897.13	900.27	907.98	914.17	917.93
	2005	928.25	928.91	932.76	941.88	957.25	958.36	961.01	971.70	974.22	976.57	973.89	974.24
	2006	990.83	989.42	978.49	986.76	992.85	983.52
31-33	Manufacturing - Fabrication												
	2002	821.83	824.87	825.51	826.79	827.78	829.67	834.45	835.70	834.12	834.25	834.70	837.26
	2003	841.87	843.57	841.71	848.68	847.12	849.23	853.76	848.52	852.18	850.26	852.63	864.44
	2004	852.75	869.16	877.75	884.22	872.78	873.39	880.46	884.70	874.68	884.78	890.33	897.31
	2005	895.94	903.77	902.71	905.31	904.97	912.94	924.98	937.18	937.68	945.09	941.77	931.03
	2006	947.88	950.85	947.63	962.95	961.90	935.10
	Non-durable goods - Biens non durables												
	2002	817.46	815.64	814.12	812.81	812.80	812.56	815.71	817.90	818.07	817.48	819.22	823.07
	2003	827.00	826.95	831.50	840.74	823.54	847.14	854.97	839.56	828.29	824.95	834.75	826.00
	2004	825.80	853.23	846.46	855.45	860.79	864.52	875.00	876.52	863.83	862.17	880.13	876.83
	2005	891.67	905.21	899.34	873.93	893.50	893.00	904.59	907.07	895.52	912.38	899.80	888.58
	2006	921.26	909.40	903.86	919.23	919.06	893.76
	Durable goods - Biens durables												
	2002	824.83	831.19	833.31	836.37	838.08	841.42	847.28	847.95	844.99	845.54	845.29	846.99
	2003	852.25	855.04	848.98	854.29	863.91	850.72	852.92	854.85	869.23	868.22	865.47	891.86
	2004	872.33	880.71	900.76	904.71	881.43	879.85	884.49	890.70	882.59	901.07	897.49	911.62
	2005	898.87	902.80	905.01	926.92	912.86	926.96	939.14	958.04	965.87	965.98	969.00	957.55
	2006	965.08	976.52	975.16	990.24	989.23	961.97
41-45N	Trade - Commerce												
	2002	556.87	556.49	554.10	551.97	555.08	554.80	555.12	554.38	557.34	559.62	559.10	558.72
	2003	559.92	563.37	560.09	564.15	554.67	564.91	567.89	561.62	568.22	555.40	553.15	563.10
	2004	558.42	564.86	567.98	572.13	571.39	576.12	571.98	575.86	574.58	575.66	577.02	581.83
	2005	579.73	586.50	588.57	595.59	595.41	601.72	603.82	601.28	598.43	605.67	608.78	603.83
	2006	611.15	615.43	615.59	624.38	622.44	618.30
41	Wholesale Trade - Commerce de gros												
	2002	799.95	792.39	787.79	786.80	796.48	794.64	796.68	790.76	797.17	811.02	811.93	814.74
	2003	821.99	821.28	816.10	812.89	800.76	803.70	812.41	818.04	828.04	810.43	817.58	822.57
	2004	826.51	826.53	826.74	825.64	823.87	812.38	819.64	820.50	817.20	820.88	832.64	841.10
	2005	835.08	842.45	840.03	848.68	842.66	842.45	848.30	839.22	842.22	854.83	847.07	849.32
	2006	863.66	869.46	870.74	871.35	872.92	870.60
44-45	Retail trade - Commerce de détail												
	2002	448.04	448.28	448.28	448.27	449.55	449.23	449.64	450.94	451.83	450.75	449.36	449.64
	2003	447.16	450.56	449.46	456.20	449.23	462.71	463.53	452.99	459.29	448.77	443.72	456.35
	2004	446.98	455.05	459.62	466.61	466.12	477.99	471.12	475.29	475.17	475.51	474.13	479.11
	2005	476.11	479.47	484.68	490.56	494.23	503.43	503.51	503.50	498.10	505.75	513.50	506.95
	2006	510.77	512.11	513.15	524.28	520.87	516.54
48-49	Transportation & warehousing - Transport et entreposage												
	2002	734.17	737.51	740.84	741.50	742.70	747.09	752.45	753.18	747.70	751.13	754.83	758.06
	2003	753.56	758.79	759.11	758.59	748.63	766.93	746.17	752.98	745.19	745.05	740.45	740.01
	2004	735.45	743.95	736.98	729.28	727.61	736.58	731.61	746.99	732.56	741.53	755.42	749.81
	2005	753.53	756.45	758.96	763.19	762.73	766.02	764.78	779.57	775.14	781.71	778.42	768.69
	2006	774.29	784.19	766.89	772.79	772.35	771.65
51	Information & cultural industries - Industrie de l'information et industrie culturelle												
	2002	724.97	735.97	738.00	735.04	734.36	739.33	728.16	730.61	743.66	757.28	764.27	769.10
	2003	769.76	763.14	764.58	734.98	717.73	729.77	727.81	727.47	748.41	733.41	731.39	731.03
	2004	734.06	749.47	745.16	740.52	751.06	744.15	738.48	731.62	739.48	744.40	759.65	758.25
	2005	754.82	749.36	766.59	770.83	777.30	772.66	784.03	810.31	823.10	821.38	818.68	813.28
	2006	815.92	819.94	823.48	825.06	827.72	828.21
52	Finance & insurance - Finance et assurances												
	2002	885.49	891.14	872.66	902.14	891.24	897.68	885.08	894.69	895.93	887.81	886.23	905.29
	2003	929.96	931.57	924.80	929.45	919.04	919.00	900.95	897.91	898.00	888.94	908.80	921.12
	2004	909.70	928.85	925.28	923.52	934.21	937.66	921.08	909.47	894.57	903.86	918.43	914.98
	2005	919.04	928.65	919.90	937.49	956.34	968.50	948.85	936.65	950.04	949.40	939.59	947.13
	2006	964.35	951.99	954.54	969.50	965.03	961.12

Table 2
Seasonally Adjusted Estimates of Average Weekly Earnings
(including overtime), for All Employees, for Selected Industries,
Canada, Provinces and Territories.

Tableau 2
Estimations désaisonnalisées de la rémunération hebdomadaire
moyenne (avec surtemps), pour l'ensemble des salariés, pour
une sélection d'industries, Canada, provinces et territoires.

(Continued - suite)

NAICS 2002	Industry	Jan. - Janv.	Feb. - Fév.	March - Mars	April - Avril	May - Mai	June - Juin	July - Juillet	August - Août	Sept. - Sept.	Oct. - Oct.	Nov. - Nov.	Dec. - Déc.
ALBERTA													
53	Real estate & rental & leasing - Services immobiliers et services de location et de location à bail												
	2002	\$678.67	\$678.71	\$664.62	\$657.04	\$657.90	\$648.21	\$641.35	\$633.61	\$638.52	\$652.79	\$642.91	\$645.86
	2003	625.52	635.27	632.15	629.82	618.12	612.16	608.45	614.10	636.95	634.74	638.46	653.48
	2004	614.47	633.23	619.31	616.51	617.94	625.10	611.05	621.81	627.40	627.89	634.85	655.72
	2005	646.72	657.54	657.99	662.18	670.60	675.76	652.61	640.49	658.34	666.56	672.51	672.46
	2006	686.86	695.70	682.51	691.07	693.29	689.14
54	Professional, scientific & technical services - Services professionnels, scientifiques et techniques												
	2002	912.98	910.22	910.56	908.68	910.34	905.90	897.52	891.56	908.08	910.31	924.58	922.42
	2003	927.57	930.22	926.09	908.67	897.32	937.39	935.50	915.99	936.87	922.29	929.88	952.77
	2004	935.14	942.95	917.79	917.78	891.59	920.24	898.41	898.12	898.74	895.24	907.00	931.54
	2005	913.02	914.33	917.33	910.78	911.10	935.19	947.95	945.45	940.07	948.99	960.27	952.93
	2006	944.52	926.70	934.16	946.36	935.91	927.41
55	Management of companies & enterprises - Gestion de sociétés et d'entreprises												
	2002	897.49	898.78	899.99	898.45	900.48	898.82	898.41	900.56	902.79	903.81	904.41	903.57
	2003	906.21	903.44	905.30	905.55	868.66	883.23	866.04	859.47	890.54	913.95	866.92	898.11
	2004	905.42	868.43	857.05	775.78	787.72	835.88	826.97	833.72	828.99	800.08	836.94	872.63
	2005	864.97	898.06	881.23	892.15	883.57	894.47	921.23	898.68	880.04	904.70	909.54	909.92
	2006	934.66	962.45	937.67	932.05	927.30	903.39
56	Admin. & support, waste managemt. & remediation services - Services admin., soutien, gestion des déchets, assainissem.												
	2002	587.09	584.20	583.14	583.09	583.42	583.58	584.99	586.52	586.25	586.99	588.02	589.29
	2003	587.97	580.45	582.47	590.77	588.64	605.69	600.81	602.89	602.95	606.30	612.21	633.20
	2004	611.08	613.53	612.21	618.61	608.75	639.48	625.77	628.81	632.70	646.37	648.86	650.42
	2005	640.17	648.48	661.60	661.80	655.54	659.99	655.32	653.10	651.39	657.31	664.84	668.19
	2006	668.00	679.61	684.23	688.52	700.34	705.71
61	Educational services - Services d'enseignement												
	2002	660.84	650.84	658.36	662.54	673.44	685.60	688.37	686.79	695.59	709.96	707.58	705.54
	2003	696.82	696.03	693.14	722.38	680.67	694.89	643.77	713.01	757.34	695.65	712.21	690.18
	2004	718.38	745.89	739.80	699.20	768.46	755.01	708.56	738.49	813.63	769.55	776.83	804.78
	2005	813.30	800.31	808.32	796.46	788.65	776.85	772.63	793.90	785.86	810.49	815.51	811.20
	2006	808.31	798.18	808.80	830.69	831.39	827.37
62	Health care & social assistance - Soins de santé et assistance sociale												
	2002	610.71	612.23	616.52	607.04	614.01	617.11	620.76	620.13	617.19	617.76	618.44	617.56
	2003	617.25	615.70	612.93	606.20	599.14	619.10	618.75	619.58	622.03	616.55	626.57	638.85
	2004	624.81	631.05	643.02	641.08	638.27	645.80	649.04	644.77	645.85	647.56	658.01	658.71
	2005	648.75	649.08	645.60	638.21	649.02	657.32	667.12	665.51	669.29	677.14	680.72	676.74
	2006	686.93	687.09	686.00	700.15	697.36	697.17
71	Arts, entertainment & recreation - Arts, spectacles et loisirs												
	2002	396.98	394.13	392.22	392.02	391.18	388.46	383.92	382.65	383.12	386.21	387.96	389.52
	2003	388.73	380.19	370.07	360.28	354.75	350.98	357.04	358.30	348.74	355.04	368.92	377.48
	2004	365.14	375.61	364.05	359.21	348.34	350.12	359.10	362.90	359.82	363.22	373.55	370.63
	2005	354.56	361.58	355.03	345.33	337.40	340.35	348.46	341.49	356.40	368.70	376.25	372.16
	2006	374.59	360.19	358.22	351.25	349.41	349.15
72	Accommodation & food services - Hébergement et services de restauration												
	2002	298.00	294.94	295.71	295.48	293.59	290.32	288.68	287.05	286.68	286.82	284.11	282.13
	2003	278.71	279.79	273.49	274.59	276.54	280.07	277.79	281.02	283.07	283.05	294.51	288.47
	2004	290.47	294.66	304.11	307.08	306.90	310.96	317.09	315.23	316.72	317.10	318.51	327.09
	2005	318.57	328.53	339.45	336.19	328.63	337.95	341.99	348.94	349.97	351.81	354.28	352.38
	2006	361.43	365.54	357.74	354.15	374.63	368.86
81	Other services (except public administration) - Autres services, sauf les administrations publiques												
	2002	504.39	506.91	506.40	505.94	505.54	503.90	504.62	504.94	503.71	502.00	500.50	502.11
	2003	501.80	510.43	501.51	516.78	501.59	502.91	513.51	504.57	507.12	505.88	509.83	526.51
	2004	514.25	523.55	534.25	528.70	520.34	533.74	522.65	532.98	530.97	534.53	537.72	548.79
	2005	541.25	547.42	554.17	551.08	560.67	567.42	568.28	575.29	565.90	574.55	576.12	565.95
	2006	571.64	568.92	561.54	574.45	584.67	570.58

Table 2
Seasonally Adjusted Estimates of Average Weekly Earnings
(including overtime), for All Employees, for Selected Industries,
Canada, Provinces and Territories.

(Continued - suite)

Tableau 2
Estimations désaisonnalisées de la rémunération hebdomadaire
moyenne (avec surtemps), pour l'ensemble des salariés, pour
une sélection d'industries, Canada, provinces et territoires.

NAICS 2002	Industry	Jan. - Janv.	Feb. - Fév.	March - Mars	April - Avril	May - Mai	June - Juin	July - Juillet	August - Août	Sept. - Sept.	Oct. - Oct.	Nov. - Nov.	Dec. - Déc.
ALBERTA													
91	Public administration - Administrations publiques												
	2002	\$779.75	\$783.36	\$790.16	\$802.95	\$806.14	\$800.76	\$809.64	\$807.71	\$807.21	\$810.58	\$805.55	\$801.82
	2003	802.08	805.17	809.48	805.22	785.81	812.38	812.97	808.42	818.85	813.23	817.42	818.72
	2004	812.97	807.14	799.39	792.82	804.22	826.98	803.87	810.29	812.52	816.39	819.44	822.19
	2005	831.79	834.29	839.88	836.25	830.68	824.44	815.30	833.81	837.08	843.78	850.25	852.21
	2006	840.17	845.32	859.93	867.26	860.03	874.87
BRITISH COLUMBIA - COLOMBIE-BRITANNIQUE													
11-91N	Industrial aggregate (excluding unclassified) - Ensemble des industries sauf les entreprises non classifiées												
	2002	669.23	671.74	672.54	670.16	672.37	671.50	675.39	675.33	676.01	678.22	680.73	682.79
	2003	685.52	679.36	678.31	680.88	680.53	682.86	680.49	680.79	686.14	683.52	685.67	687.21
	2004	690.82	697.52	700.03	697.78	694.92	696.57	693.05	695.26	693.72	698.57	697.52	699.38
	2005	697.20	697.55	700.69	706.28	715.75	715.28	720.79	723.71	727.68	727.88	731.50	731.02
	2006	741.04	740.42	740.66	744.99	746.57	743.45
11-33N	Goods producing industries - Branche productrice de biens												
	2002	837.11	839.56	840.03	840.08	836.02	837.19	838.93	840.89	842.85	843.68	842.06	850.30
	2003	856.99	853.92	856.63	852.45	861.34	864.31	854.17	860.47	859.68	863.36	857.14	870.11
	2004	864.15	873.55	879.52	877.58	868.71	873.94	870.99	864.96	861.62	866.09	880.31	880.65
	2005	876.48	883.31	882.23	889.36	899.32	909.16	905.48	908.44	909.02	906.22	907.78	911.85
	2006	917.85	922.91	918.47	919.34	922.54	920.20
41-91N	Service producing industries - Branche productrice de services												
	2002	629.87	636.84	636.27	634.76	635.25	638.28	635.98	635.97	635.69	638.93	643.35	648.06
	2003	644.29	642.55	639.10	644.63	638.99	646.89	638.64	638.63	645.08	641.65	648.23	650.17
	2004	649.19	660.77	659.86	659.37	654.76	661.56	648.25	654.16	654.00	654.35	656.93	662.30
	2005	653.08	657.59	659.66	666.69	673.36	676.64	673.63	678.46	684.93	686.07	692.65	691.41
	2006	698.52	701.69	696.97	708.69	710.32	709.45
11	Forestry, logging & support - Foresterie, exploitation et soutien												
	2002	952.43	958.12	960.77	976.15	964.30	954.00	955.57	952.90	952.38	944.15	945.02	947.89
	2003	949.31	944.94	944.50	936.90	960.99	964.01	973.06	987.52	981.98	991.18	988.84	996.24
	2004	979.07	971.97	974.43	946.19	954.00	955.63	935.90	948.79	935.03	995.98	977.33	971.65
	2005	971.55	982.13	979.91	1,005.57	1,001.94	1,017.48	1,022.01	1,004.29	1,003.38	977.96	990.51	989.90
	2006	1,020.69	1,030.92	1,038.81	1,057.32	1,063.93	1,057.81
21	Mining & oil & gas extraction - Extraction minière et extraction de pétrole et de gaz												
	2002	1,187.33	1,184.37	1,183.95	1,179.93	1,174.96	1,181.39	1,187.01	1,182.21	1,184.51	1,191.84	1,191.65	1,191.88
	2003	1,193.86	1,184.96	1,188.42	1,219.72	1,228.84	1,210.81	1,215.88	1,216.73	1,202.98	1,194.59	1,210.47	1,228.98
	2004	1,259.30	1,273.94	1,307.53	1,287.17	1,292.51	1,269.56	1,313.37	1,310.17	1,314.71	1,324.14	1,311.83	1,327.83
	2005	1,311.11	1,330.13	1,311.99	1,293.14	1,300.24	1,313.44	1,305.90	1,318.75	1,349.98	1,344.58	1,355.89	1,399.06
	2006	1,371.18	1,386.84	1,410.58	1,399.73	1,392.82	1,395.75
22	Utilities - Services publics												
	2002	965.99	967.94	968.80	966.08	969.90	976.40	977.84	978.42	975.50	977.29	981.24	1,007.78
	2003	1,004.87	993.62	1,005.31	986.98	1,002.49	986.50	1,023.29	1,027.15	1,041.91	1,059.58	1,049.61	985.94
	2004	1,056.87	1,054.44	1,068.18	1,045.58	1,095.22	1,063.57	1,060.01	1,087.38	1,090.68	1,094.64	1,107.60	1,123.18
	2005	1,118.03	1,136.40	1,106.84	1,121.15	1,124.00	1,155.35	1,134.15	1,142.71	1,140.42	1,152.61	1,158.58	1,166.75
	2006	1,177.08	1,190.17	1,209.79	1,192.02	1,182.37	1,179.44
23	Construction - Construction												
	2002	775.39	780.43	771.35	775.24	774.65	763.25	764.35	771.80	774.25	769.67	770.55	781.91
	2003	788.91	785.13	799.02	795.06	799.65	803.37	802.43	808.95	816.84	822.05	803.22	816.30
	2004	808.53	817.96	812.55	813.15	804.07	810.98	808.68	804.57	807.01	836.59	830.91	825.05
	2005	826.61	827.92	831.45	838.68	851.63	856.60	861.16	865.78	866.51	856.52	866.31	862.70
	2006	868.98	871.84	862.31	860.54	863.80	856.07
31-33	Manufacturing - Fabrication												
	2002	816.62	822.07	824.58	825.24	821.18	822.86	826.54	828.21	828.22	831.13	832.12	836.01
	2003	842.41	841.98	838.63	837.81	847.81	850.26	832.35	838.48	829.70	830.76	833.08	847.13
	2004	836.66	852.11	860.20	866.39	850.73	855.34	856.93	844.10	833.87	851.46	852.40	849.88
	2005	843.32	851.31	850.48	858.59	869.89	874.66	873.62	878.74	872.23	875.95	875.59	878.17
	2006	882.28	884.12	878.98	883.75	886.92	883.12

Table 2
Seasonally Adjusted Estimates of Average Weekly Earnings
(including overtime), for All Employees, for Selected Industries,
Canada, Provinces and Territories.

Tableau 2
Estimations désaisonnalisées de la rémunération hebdomadaire
moyenne (avec surtemps), pour l'ensemble des salariés, pour
une sélection d'industries, Canada, provinces et territoires.

(Continued - suite)

NAICS 2002	Industry	Jan. - Janv.	Feb. - Fév.	March - Mars	April - Avril	May - Mai	June - Juin	July - Juillet	August - Août	Sept. - Sept.	Oct. - Oct.	Nov. - Nov.	Dec. - Déc.
BRITISH COLUMBIA - COLOMBIE-BRITANNIQUE													
Non-durable goods - Biens non durables													
	2002	\$729.92	\$732.00	\$730.04	\$725.09	\$718.26	\$718.25	\$720.21	\$722.53	\$723.41	\$726.47	\$727.83	\$732.68
	2003	749.55	749.69	747.61	749.57	755.27	773.08	750.95	764.98	745.48	744.32	755.09	755.20
	2004	758.47	765.68	751.63	766.66	755.55	762.44	767.11	754.22	742.37	749.80	754.74	741.64
	2005	742.52	753.12	741.95	748.18	758.79	761.84	762.45	786.94	776.10	779.71	783.10	784.84
	2006	796.25	784.52	777.57	779.23	782.00	778.90
Durable goods - Biens durables													
	2002	872.86	880.31	885.96	889.86	890.29	892.08	897.08	897.78	898.21	899.57	900.10	903.80
	2003	904.30	902.49	897.84	895.73	909.37	902.13	889.40	890.30	890.15	891.32	890.26	911.81
	2004	891.22	911.36	934.42	934.10	913.99	919.57	919.20	906.80	897.48	921.34	917.69	924.44
	2005	909.95	916.40	922.30	928.60	942.62	949.69	949.36	943.04	938.62	942.10	938.34	940.99
	2006	939.40	948.67	944.23	952.83	956.82	953.68
41-45N Trade - Commerce													
	2002	555.32	556.36	555.71	548.59	554.18	551.05	554.59	553.46	554.83	555.99	561.08	557.29
	2003	560.25	558.44	556.40	558.94	559.45	564.53	569.48	562.95	564.88	561.55	558.93	563.93
	2004	561.72	565.05	567.95	571.05	568.34	572.54	568.95	570.07	571.79	572.14	572.15	575.66
	2005	571.51	574.35	575.87	577.29	582.96	578.53	582.85	583.92	580.03	585.48	588.35	586.85
	2006	595.33	593.15	594.63	598.69	598.37	595.89
41 Wholesale Trade - Commerce de gros													
	2002	786.13	782.07	776.34	769.57	775.70	778.08	778.21	770.78	775.67	788.76	800.17	793.34
	2003	793.46	787.83	784.28	788.27	785.85	793.76	795.87	797.11	790.28	792.73	791.06	801.69
	2004	800.99	803.30	808.03	803.87	802.33	799.10	798.44	800.99	801.69	809.34	811.15	814.07
	2005	809.88	819.75	816.56	824.86	829.86	827.36	833.56	838.56	841.78	842.18	837.92	847.15
	2006	855.25	853.54	850.65	852.22	851.49	856.94
44-45 Retail trade - Commerce de détail													
	2002	464.53	464.09	465.34	460.11	462.93	459.62	462.01	463.28	463.94	463.55	465.41	461.83
	2003	465.85	464.69	462.83	465.01	465.44	471.59	475.58	466.02	470.89	468.10	465.68	469.98
	2004	465.93	471.06	472.56	477.61	473.33	482.63	476.90	478.60	477.47	479.35	478.55	483.26
	2005	480.15	479.37	481.25	482.97	486.53	483.81	486.36	486.51	478.31	488.27	494.26	490.72
	2006	498.75	495.63	497.75	501.36	499.66	495.98
48-49 Transportation & warehousing - Transport et entreposage													
	2002	813.97	818.46	821.40	823.77	824.12	829.22	830.95	832.64	829.32	829.61	832.63	833.94
	2003	832.28	830.99	827.14	818.32	820.10	833.40	839.40	837.24	839.18	827.51	829.61	837.41
	2004	828.54	835.55	829.81	829.49	827.03	822.37	816.62	835.96	822.93	824.99	841.66	840.11
	2005	834.09	836.74	833.84	844.04	848.91	853.40	856.73	857.70	860.56	854.49	862.17	853.25
	2006	864.79	866.08	857.89	850.11	853.68	852.60
51 Information & cultural industries - Industrie de l'information et industrie culturelle													
	2002	763.89	766.48	766.83	764.62	768.68	771.32	768.65	769.74	765.11	769.11	774.16	774.63
	2003	776.47	780.20	781.50	767.70	755.46	769.28	760.87	766.96	787.94	778.84	776.42	782.35
	2004	793.00	799.92	791.28	796.33	809.77	810.35	820.32	832.12	842.06	839.37	844.78	847.41
	2005	852.30	853.24	858.17	880.01	889.16	890.81	843.91	852.98	864.81	871.39	918.15	929.82
	2006	932.62	940.30	950.85	952.48	950.60	956.52
52 Finance & insurance - Finance et assurances													
	2002	859.75	860.46	836.38	854.25	841.82	841.91	830.35	832.50	838.97	856.89	878.45	916.85
	2003	919.96	900.32	921.70	898.16	901.49	904.29	895.07	893.99	896.89	893.94	900.40	904.78
	2004	918.99	928.01	923.83	915.83	921.74	906.42	895.05	892.41	876.04	877.43	883.09	891.55
	2005	891.76	886.56	906.57	933.30	950.56	960.32	961.29	948.53	947.15	960.87	959.99	966.88
	2006	955.44	951.09	952.51	960.01	960.58	970.48
53 Real estate & rental & leasing - Services immobiliers et services de location et de location à bail													
	2002	643.93	655.20	640.46	638.39	633.16	629.82	618.30	607.63	597.19	620.11	624.73	633.10
	2003	608.49	612.19	611.14	613.21	600.07	609.93	617.34	611.58	641.33	623.16	635.55	650.93
	2004	630.66	638.53	641.29	635.05	624.55	642.70	627.13	631.24	646.69	636.48	655.93	672.62
	2005	646.97	654.81	652.92	670.30	668.19	674.94	669.10	659.25	681.10	683.98	697.66	694.83
	2006	694.42	680.57	677.44	698.06	702.63	699.58
54 Professional, scientific & technical services - Services professionnels, scientifiques et techniques													
	2002	855.35	854.75	858.76	845.62	856.36	860.99	865.50	873.30	879.64	886.69	891.48	899.82
	2003	906.06	907.21	887.75	890.28	870.20	890.46	897.69	888.38	902.54	897.42	899.33	918.00
	2004	906.67	914.96	913.54	915.29	913.39	937.50	922.96	917.96	913.19	918.93	909.48	929.81

Table 2
Seasonally Adjusted Estimates of Average Weekly Earnings
(including overtime), for All Employees, for Selected Industries,
Canada, Provinces and Territories.

(Continued - suite)

Tableau 2
Estimations désaisonnalisées de la rémunération hebdomadaire
moyenne (avec surtemps), pour l'ensemble des salariés, pour
une sélection d'industries, Canada, provinces et territoires.

NAICS 2002	Industry	Jan. - Janv.	Feb. - Fév.	March - Mars	April - Avril	May - Mai	June - Juin	July - Juillet	August - Août	Sept. - Sept.	Oct. - Oct.	Nov. - Nov.	Dec. - Déc.
BRITISH COLUMBIA - COLOMBIE-BRITANNIQUE													
54	Professional, scientific & technical services - Services professionnels, scientifiques et techniques												
	2005	\$916.99	\$915.45	\$925.09	\$911.70	\$940.12	\$949.60	\$949.92	\$949.18	\$941.59	\$941.31	\$938.03	\$932.44
	2006	943.09	934.11	927.16	926.46	923.39	929.10
55	Management of companies & enterprises - Gestion de sociétés et d'entreprises												
	2002	847.60	848.96	846.96	845.77	856.49	854.71	856.98	859.52	861.13	863.04	863.79	865.00
	2003	869.35	866.85	871.48	867.48	836.26	867.97	860.40	838.37	831.02	818.89	820.88	844.66
	2004	795.01	823.77	830.31	827.28	786.15	829.07	799.04	790.02	804.16	794.46	826.93	836.59
	2005	825.47	828.06	825.46	921.15	916.21	935.35	981.82	950.69	970.94	977.91	982.36	1,005.13
	2006	1,034.15	1,061.01	1,036.97	1,023.81	1,027.35	1,005.94
56	Admin. & support, waste management. & remediation services - Services admin., soutien, gestion des déchets, assainissem.												
	2002	549.49	549.78	547.98	548.89	550.06	550.89	551.15	551.24	551.11	550.11	551.50	552.05
	2003	553.09	549.47	548.04	552.32	560.51	573.76	564.87	569.82	569.31	560.70	566.27	576.72
	2004	556.77	557.12	570.94	582.30	562.06	579.13	574.67	574.64	574.27	586.39	581.15	589.97
	2005	575.55	579.12	574.07	594.10	589.16	600.44	601.74	600.69	589.13	597.97	606.00	598.45
	2006	601.80	599.32	596.00	604.36	616.23	620.12
61	Educational services - Services d'enseignement												
	2002	679.78	721.65	719.92	726.28	729.52	750.96	785.91	777.90	752.23	762.60	750.60	763.45
	2003	758.63	753.52	748.43	789.87	764.54	755.23	718.72	727.44	752.91	767.23	796.45	764.06
	2004	802.54	839.34	811.57	786.87	802.87	791.89	765.06	784.20	787.97	778.97	780.42	788.94
	2005	782.13	777.48	787.25	794.40	803.31	801.50	834.72	839.86	863.54	854.73	856.53	877.87
	2006	891.30	888.67	893.80	929.32	899.63	904.63
62	Health care & social assistance - Soins de santé et assistance sociale												
	2002	627.10	629.60	630.00	633.93	634.17	634.48	634.51	634.77	636.71	638.93	640.32	640.19
	2003	637.26	634.37	632.78	644.00	630.56	645.54	645.17	648.87	654.09	639.02	648.11	650.12
	2004	656.69	659.45	670.55	669.04	644.80	659.47	653.90	661.61	649.63	658.13	656.35	653.94
	2005	653.24	652.98	640.89	658.88	656.76	676.43	689.56	689.43	695.06	701.74	694.53	682.02
	2006	709.29	714.55	695.64	723.34	747.12	722.32
71	Arts, entertainment & recreation - Arts, spectacles et loisirs												
	2002	467.75	463.27	471.49	468.21	464.97	461.08	452.25	448.34	451.83	446.39	444.95	440.86
	2003	429.27	426.46	420.37	420.65	427.25	429.82	439.41	432.48	422.36	422.57	419.73	423.34
	2004	422.50	425.29	415.30	423.81	406.65	416.33	426.45	430.64	420.01	429.59	431.38	425.20
	2005	419.26	425.94	425.33	419.11	427.52	427.91	421.52	418.10	438.60	441.75	446.53	439.15
	2006	432.17	421.42	438.82	439.20	447.28	463.95
72	Accommodation & food services - Hébergement et services de restauration												
	2002	321.66	322.17	321.32	321.15	317.09	312.99	308.86	306.46	307.18	308.13	305.63	307.77
	2003	308.10	298.81	288.25	291.70	290.82	292.73	295.59	300.25	296.76	294.30	301.04	298.20
	2004	298.69	302.45	304.63	311.73	310.54	314.64	315.52	308.90	309.73	308.08	303.70	309.93
	2005	300.37	309.99	318.66	319.06	321.41	318.01	323.81	331.12	333.29	333.89	334.55	333.97
	2006	345.04	352.36	342.24	340.85	350.73	353.95
81	Other services (except public administration) - Autres services, sauf les administrations publiques												
	2002	539.00	541.69	541.74	544.57	543.55	541.01	543.90	543.97	544.58	545.71	545.67	547.03
	2003	545.17	541.08	544.89	549.47	549.80	549.03	553.53	554.41	548.75	552.24	554.07	560.91
	2004	553.07	564.49	568.65	568.47	558.22	575.72	566.68	573.37	559.05	569.30	565.76	577.78
	2005	566.53	568.02	571.17	579.10	583.18	591.84	583.15	590.38	581.41	586.91	585.27	580.77
	2006	586.81	579.63	580.26	589.42	605.81	593.28
91	Public administration - Administrations publiques												
	2002	872.13	875.34	878.37	888.43	892.12	879.63	891.49	884.93	888.95	889.66	890.21	880.56
	2003	870.55	866.51	863.73	866.72	878.82	869.73	878.65	867.42	867.88	891.34	868.43	878.43
	2004	878.20	874.46	871.26	874.76	878.29	870.33	880.59	892.99	897.54	884.36	872.47	889.18
	2005	885.59	890.28	887.13	900.45	901.16	883.94	891.94	902.31	903.88	901.79	908.06	913.56
	2006	905.80	914.70	933.43	916.75	912.84	944.77

Table 2

**Seasonally Adjusted Estimates of Average Weekly Earnings
(including overtime), for All Employees, for Selected Industries,
Canada, Provinces and Territories.**

(Continued - suite)

Tableau 2

**Estimations désaisonnalisées de la rémunération hebdomadaire
moyenne (avec surtemps), pour l'ensemble des salariés, pour
une sélection d'industries, Canada, provinces et territoires.**

NAICS 2002	Industry	Jan. - Janv.	Feb. - Fév.	March - Mars	April - Avril	May - Mai	June - Juin	July - Juillet	August - Août	Sept. - Sept.	Oct. - Oct.	Nov. - Nov.	Dec. - Déc.
SCIAN 2002	Industrie												
YUKON													
11-91N Industrial aggregate (excluding unclassified) - Ensemble des industries sauf les entreprises non classifiées													
	2002	\$769.22	\$768.30	\$762.81	\$768.47	\$770.16	\$769.03	\$758.76	\$755.92	\$757.79	\$766.09	\$762.42	\$772.53
	2003	766.78	763.31	761.04	761.80	776.12	788.59	775.00	770.40	780.10	755.89	759.02	752.24
	2004	768.82	795.60	783.05	792.01	773.84	769.14	780.40	805.15	798.60	802.66	805.79	806.53
	2005	807.04	804.32	811.73	808.02	816.30	814.19	830.96	825.76	826.67	835.88	839.68	840.53
	2006	862.36	856.20	862.44	861.34	868.38	864.90
11-33N Goods producing industries - Branche productrice de biens													
	2002	947.32	920.53	889.65	890.13	880.82	855.32	855.57	848.64	862.66	905.84	922.73	929.93
	2003	944.56	947.57	903.77	987.48	1,135.33	999.27	1,012.90	948.21	974.54	902.59	894.76	866.08
	2004	793.51	889.41	900.47	913.89	928.66	917.02	922.13	975.38	966.35	966.58	951.18	990.96
	2005	965.50	1,009.96	998.74	993.76	986.18	997.20	987.85	1,010.61	1,001.28	1,028.71	1,048.96	1,097.22
	2006	1,139.58	1,122.48	1,079.61	1,124.74	1,110.32	1,091.50
41-91N Service producing industries - Branche productrice de services													
	2002	753.11	753.92	749.16	756.05	762.66	762.98	753.56	749.16	750.22	755.76	748.93	759.55
	2003	750.00	748.11	746.62	741.43	744.83	764.69	746.65	749.96	760.41	744.33	748.47	744.82
	2004	761.55	785.46	769.84	778.78	760.97	754.31	767.50	785.32	781.43	787.66	793.86	792.76
	2005	791.21	787.65	793.76	789.09	800.58	791.43	815.00	803.58	806.27	815.80	819.03	811.13
	2006	829.88	826.23	832.46	828.74	838.50	834.93
23 Construction - Construction													
	2002	920.67	825.32	857.17	862.31	845.08	858.94	888.56	877.90	922.46	945.22	911.06	880.61
	2003	854.86	817.42	832.45	904.17	1,144.59	987.58	957.62	878.99	923.90	882.63	809.98	855.60
	2004	722.07	740.82	812.38	767.13	776.75	819.11	821.81	848.13	876.19	852.86	836.61	871.86
	2005	845.35	885.64	896.34	876.71	895.35	926.46	938.59	958.74	966.67	944.46	936.90	927.37
	2006	949.83	944.87	932.00	962.84	987.54	966.84
41-45N Trade - Commerce													
	2002	569.86	569.35	568.59	574.74	560.90	573.82	527.88	538.26	543.95	534.47	529.13	525.39
	2003	531.65	533.52	538.35	541.43	524.41	536.08	529.76	524.83	530.38	528.68	534.44	538.86
	2004	558.61	565.86	573.41	563.94	574.76	574.42	568.46	578.67	583.01	574.28	585.25	577.03
	2005	586.68	583.44	591.88	590.16	587.04	593.39	600.92	599.18	581.93	591.59	591.17	582.55
	2006	587.88	592.73	618.19	617.25	609.57	602.04
44-45 Retail trade - Commerce de détail													
	2002	488.35	489.04	487.96	487.12	484.42	485.68	473.66	476.72	477.13	475.48	469.38	468.50
	2003	472.93	473.61	478.36	479.56	465.46	471.81	471.42	458.40	471.30	475.24	478.17	476.79
	2004	485.98	486.15	489.48	486.51	486.84	491.72	498.44	507.80	507.56	503.74	508.54	502.69
	2005	506.92	502.77	514.01	515.35	510.96	529.01	532.89	533.38	516.60	525.36	526.32	513.93
	2006	511.89	511.57	531.07	530.97	527.68	527.48
48-49 Transportation & warehousing - Transport et entreposage													
	2002	802.80	792.98	804.99	792.34	804.23	787.14	779.96	775.17	785.64	804.32	807.09	818.03
	2003	814.19	798.99	795.55	784.89	751.54	810.14	777.41	774.67	772.83	764.52	758.94	779.12
	2004	766.61	791.65	805.44	821.86	838.04	796.35	831.47	845.54	833.10	862.65	870.07	819.78
	2005	835.29	843.44	830.60	851.84	878.91	896.82	912.40	918.35	923.71	906.12	902.06	904.26
	2006	909.95	887.06	889.93	922.07	903.08	888.10
52 Finance & insurance - Finance et assurances													
	2002	836.82	809.17	889.40	877.87	818.94	840.18	876.13	846.53	858.17	869.65	883.97	882.01
	2003	848.66	881.30	877.51	812.01	844.40	860.17	815.68	803.56	782.83	862.81	737.78	600.97
	2004	826.61	895.00	850.02	801.80	760.25	785.80	768.38	744.04	738.13	758.14	722.35	804.16
	2005	812.20	823.47	818.98	846.03	799.58	798.76	782.11	794.78	823.58	849.33	851.36	844.10
	2006	891.78	915.33	921.56	904.48	928.45	891.38
54 Professional, scientific & technical services - Services professionnels, scientifiques et techniques													
	2002	866.14	871.13	770.41	791.05	777.27	797.48	800.78	748.56	731.64	789.95	737.34	896.50
	2003	700.34	773.51	764.80	803.13	817.68	916.00	830.56	808.50	785.84	790.36	759.65	858.63
	2004	817.20	834.64	808.00	800.78	885.95	909.09	868.95	891.04	855.41	795.67	812.32	815.59
	2005	802.46	802.00	810.23	839.21	852.20	889.66	906.24	924.62	920.71	920.30	897.25	901.60
	2006	912.53	901.53	898.59	895.43	891.88	861.80
56 Admin. & support, waste managemt. & remediation services - Services admin., soutien, gestion des déchets, assainissem.													
	2002	612.86	615.82	619.92	619.63	624.92	618.32	622.91	616.35	609.06	595.46	602.67	594.55
	2003	596.28	581.59	580.26	607.30	615.99	620.13	611.58	576.14	597.67	587.53	614.13	606.55
	2004	612.93	636.33	616.71	610.52	598.40	612.13	607.15	615.62	619.51	612.92	623.83	627.77

Table 2
Seasonally Adjusted Estimates of Average Weekly Earnings
(including overtime), for All Employees, for Selected Industries,
Canada, Provinces and Territories.

Tableau 2
Estimations désaisonnalisées de la rémunération hebdomadaire
moyenne (avec surtemps), pour l'ensemble des salariés, pour
une sélection d'industries, Canada, provinces et territoires.

(Continued - suite)

NAICS 2002	Industry	Jan. - Janv.	Feb. - Fév.	March - Mars	April - Avril	May - Mai	June - Juin	July - Juillet	August - Août	Sept. - Sept.	Oct. - Oct.	Nov. - Nov.	Dec. - Déc.
SCIAN 2002	Industrie												
YUKON													
56	Admin. & support, waste managemt. & remediation services - Services admin., soutien, gestion des déchets, assainissem.												
	2005	\$620.55	\$616.03	\$630.10	\$646.91	\$607.41	\$574.37	\$624.11	\$614.43	\$620.00	\$621.55	\$616.18	\$611.12
	2006	595.78	586.40	588.40	592.66	594.95	603.92
61	Educational services - Services d'enseignement												
	2002	948.66	974.08	975.78	972.83	964.00	975.54	955.38	945.23	936.56	960.40	968.17	965.68
	2003	946.37	895.60	872.17	835.23	860.09	861.06	770.08	815.96	803.47	767.42	757.89	778.95
	2004	774.83	807.99	796.32	806.66	775.28	748.67	799.58	854.67	811.99	818.35	822.65	795.96
	2005	834.23	826.28	844.67	872.95	919.28	942.90	936.30	957.78	986.56	969.33	984.78	975.89
	2006	983.26	1,003.51	1,017.20	1,035.72	1,037.76	1,051.06
62	Health care & social assistance - Soins de santé et assistance sociale												
	2002	695.77	693.36	706.28	708.47	701.15	714.79	728.02	727.25	738.83	736.12	729.41	729.73
	2003	724.74	715.21	715.92	706.61	690.41	741.47	721.91	731.15	778.68	750.04	732.56	791.01
	2004	757.40	774.04	807.73	780.53	772.20	809.02	775.62	808.86	805.49	780.34	828.81	833.65
	2005	823.03	785.29	793.11	783.80	845.01	793.41	915.45	811.98	779.18	802.59	821.50	795.00
	2006	826.94	849.11	828.16	855.54	874.54	809.56
72	Accommodation & food services - Hébergement et services de restauration												
	2002	408.81	398.72	396.21	394.68	403.21	402.09	388.58	383.78	384.38	391.58	390.74	396.68
	2003	394.92	399.66	390.44	409.06	378.62	398.26	426.46	428.25	443.35	435.58	413.28	412.74
	2004	407.06	418.47	437.05	430.04	414.41	420.42	416.41	438.11	443.26	450.73	478.47	466.48
	2005	484.11	483.68	499.85	496.15	511.83	497.86	502.66	504.91	498.84	490.72	507.83	504.89
	2006	499.68	500.33	486.27	492.06	513.50	511.87
81	Other services (except public administration) - Autres services, sauf les administrations publiques												
	2002	504.91	505.99	506.59	503.97	503.75	498.76	492.59	495.00	501.89	510.11	519.09	527.77
	2003	526.74	499.70	499.17	480.63	503.84	535.76	537.33	582.83	584.65	582.05	562.72	572.51
	2004	577.37	593.47	610.21	570.84	534.07	565.94	547.03	577.00	591.03	554.84	558.23	575.30
	2005	562.95	573.10	618.72	575.84	565.36	566.85	589.61	602.42	605.74	604.68	598.49	592.41
	2006	613.75	600.44	604.40	597.15	617.53	616.84
91	Public administration - Administrations publiques												
	2002	910.10	913.98	905.79	918.15	917.71	919.91	917.51	911.97	909.13	908.56	899.54	919.93
	2003	922.78	916.87	945.02	933.20	963.18	962.49	935.76	944.48	955.22	924.80	961.34	939.90
	2004	961.17	981.99	943.87	997.71	947.98	951.76	969.30	981.77	975.16	997.05	979.85	995.15
	2005	969.57	967.63	988.47	970.80	954.68	962.80	991.17	972.55	974.76	978.69	982.60	980.25
	2006	1,045.45	997.56	1,011.06	989.37	995.21	993.27

Employment, earnings and hours, 2006
 Statistics Canada - Cat. No. 72-002-XIB

Emploi, gains et durée du travail, 2006
 Statistique Canada - n° 72-002-XIB au cat.

Table 3

Tableau 3

Fixed-weighted Indexes (1996=100) of Average Hourly Earnings, for All Employees, for Selected Industries, Canada, Provinces and Territories, (2002-2006).

L'indice à pondération fixe (1996=100) de la rémunération horaire moyenne, pour l'ensemble des salariés, pour une sélection d'industries, Canada, provinces et territoires, (2002-2006).

The fixed-weighted index of average hourly earnings increased (+1.4 %) in June and stood at 122.7 while the year over year gain is 1.7 percent.

L'indice à pondération fixe de la rémunération horaire moyenne a augmenté (+1,4 %) en juin pour s'établir à 122,7 alors que la croissance d'une année à l'autre a été de 1,7 %.

	Page
Canada	67
Provinces and Territories / Provinces et territoires	69

Table 3
Fixed-weighted Indexes (1996=100) of Average Hourly
Earnings (excluding overtime) for All Employees, for
Selected Industries, Canada, Provinces and Territories.

Tableau 3
Indices à pondération fixe (1996=100) de la rémunération horaire
moyenne (sauf surtemps), pour l'ensemble des salariés, pour une
sélection d'industries, Canada, provinces et territoires.

NAICS 2002	Industry	Jan.	Feb.	March	April	May	June	July	August	Sept.	Oct.	Nov.	Dec.
SCIAN 2002	Industrie	Janv.	Fév.	Mars	Avril	Mai	Juin	Juillet	Août	Sept.	Oct.	Nov.	Déc.
CANADA													
11-91N Industrial aggregate (excluding unclassified) - Ensemble des industries sauf les entreprises non classifiées													
	2002	109.6	109.7	110.2	110.7	110.5	110.5	110.9	110.9	110.5	110.5	110.4	110.4
	2003	110.7	110.4	111.3	111.8	112.0	112.1	112.5	112.0	112.1	112.4	112.7	115.4
	2004	114.5	114.6	114.4	114.6	115.5	116.3	116.0	116.0	115.8	115.9	116.1	118.3
	2005	117.4	117.8	118.5	119.0	119.2	120.7	120.4	120.6	119.8	120.4	120.6	121.4
	2006	121.5	122.0	121.1	121.5	121.0	122.7
11-33N Goods producing industries - Branche productrice de biens													
	2002	113.6	113.5	114.8	115.0	114.7	114.0	114.2	114.0	113.5	112.8	113.0	113.6
	2003	114.2	113.8	114.3	114.9	115.6	115.8	116.1	114.5	114.2	114.9	114.7	118.6
	2004	117.5	117.4	115.9	115.3	118.1	118.5	119.4	117.9	117.5	117.2	118.2	121.0
	2005	119.5	118.9	119.4	119.4	120.1	121.7	122.1	121.9	121.9	122.5	122.9	124.0
	2006	123.7	123.6	122.5	122.4	120.8	125.0
41-91N Service producing industries - Branche productrice de services													
	2002	108.0	108.2	108.4	109.1	108.8	109.2	109.7	109.7	109.3	109.6	109.4	109.2
	2003	109.3	109.1	110.1	110.6	110.6	110.7	111.1	111.0	111.3	111.4	112.0	114.1
	2004	113.3	113.5	113.8	114.3	114.6	115.4	114.7	115.2	115.1	115.4	115.3	117.3
	2005	116.6	117.3	118.1	118.8	118.9	120.4	119.7	120.2	119.0	119.5	119.7	120.4
	2006	120.7	121.4	120.6	121.1	121.1	121.9
11 Forestry, logging & support - Foresterie, exploitation et soutien													
	2002	111.8	110.8	111.9	112.7	112.3	112.7	113.3	112.7	112.4	113.3	112.9	113.4
	2003	112.5	112.1	112.3	114.0	119.0	120.5	120.3	115.8	115.7	112.9	113.7	116.1
	2004	113.2	112.4	115.4	112.9	120.4	123.9	122.6	121.8	116.4	119.0	119.5	121.7
	2005	120.8	119.6	119.8	126.1	128.9	128.9	130.9	127.0	131.3	132.3	129.1	123.2
	2006	121.9	121.8	129.2	134.2	129.3	130.5
21 Mining & oil & gas extraction - Extraction minière et extraction de pétrole et de gaz													
	2002	110.1	109.9	110.5	110.9	110.6	110.2	110.4	110.7	110.2	109.7	109.4	109.7
	2003	110.9	111.4	108.8	112.2	115.0	112.9	116.6	113.6	112.2	113.6	109.7	114.0
	2004	112.2	110.8	110.1	114.6	115.3	117.1	121.1	125.2	128.0	129.3	125.1	126.5
	2005	128.9	119.4	119.4	117.6	121.7	124.9	123.3	127.5	132.8	131.6	135.2	141.3
	2006	140.8	140.4	139.4	139.1	137.7	143.5
22 Utilities - Services publics													
	2002	119.0	119.2	116.5	117.3	117.3	113.7	113.0	113.8	112.2	113.4	109.9	114.4
	2003	117.7	116.3	115.8	116.9	120.1	119.6	122.9	121.0	115.1	126.6	112.8	126.6
	2004	136.0	132.3	123.4	124.5	120.4	117.6	117.9	122.2	120.9	116.1	120.0	120.1
	2005	126.4	127.2	126.4	126.7	122.0	120.1	119.6	119.1	119.0	118.7	118.3	121.3
	2006	124.8	123.8	121.8	123.3	121.7	122.4
23 Construction - Construction													
	2002	107.3	106.5	107.7	106.9	107.6	108.3	108.4	107.8	104.5	102.2	103.9	105.0
	2003	105.8	103.9	107.3	107.3	106.8	107.8	102.6	105.0	106.9	106.6	105.6	111.7
	2004	109.3	107.2	108.9	100.4	110.5	110.8	109.9	106.5	105.3	106.1	109.0	111.6
	2005	112.5	106.7	110.5	112.0	109.6	111.1	112.1	111.3	111.4	113.0	112.7	115.1
	2006	113.5	112.7	108.9	107.8	98.7	114.2
31-33 Manufacturing - Fabrication													
	2002	115.3	115.5	117.2	117.6	116.9	116.0	116.4	116.1	116.4	116.0	116.1	116.3
	2003	116.7	116.6	116.8	117.2	117.7	117.9	119.2	116.8	116.3	116.6	117.8	120.6
	2004	119.2	120.1	117.9	119.0	120.2	120.6	121.9	119.9	119.6	119.1	119.8	123.1
	2005	120.0	121.7	121.4	120.9	122.3	124.1	124.6	124.2	123.5	124.2	124.6	125.0
	2006	124.9	125.1	124.5	124.3	124.9	126.1
Non-durable goods - Biens non durables													
	2002	112.5	112.8	112.9	113.2	112.6	112.8	113.2	113.6	113.6	113.0	113.5	113.6
	2003	114.0	113.1	113.9	113.8	113.3	113.5	114.6	113.2	112.7	112.5	115.3	116.2
	2004	116.6	118.4	115.3	117.0	117.9	118.1	119.0	117.3	118.3	117.5	116.9	118.5
	2005	117.7	120.9	119.1	117.7	119.7	120.4	122.4	121.6	121.8	122.3	122.3	120.7
	2006	124.1	121.9	121.2	121.8	122.2	123.0
Durable goods - Biens durables													
	2002	117.2	117.4	120.2	120.6	119.9	118.2	118.5	117.7	118.3	118.0	117.9	118.1
	2003	118.6	119.1	118.8	119.5	120.7	120.9	122.3	119.2	118.7	119.4	119.6	123.6
	2004	121.0	121.3	119.7	120.3	121.8	122.3	123.9	121.7	120.6	120.2	121.8	126.2

Table 3
Fixed-weighted Indexes (1996=100) of Average Hourly
Earnings (excluding overtime) for All Employees, for
Selected Industries, Canada, Provinces and Territories.

(Continued - suite)

Tableau 3
Indices à pondération fixe (1996=100) de la rémunération horaire
moyenne (sauf surtemps), pour l'ensemble des salariés, pour une
sélection d'industries, Canada, provinces et territoires.

NAICS 2002	Industry	Jan. - Janv.	Feb. - Fév.	March - Mars	April - Avril	May - Mai	June - Juin	July - Juillet	August - Août	Sept. - Sept.	Oct. - Oct.	Nov. - Nov.	Dec. - Déc.
SCIAN 2002	Industrie												
CANADA													
Durable goods - Biens durables													
	2005	121.6	122.2	123.1	123.2	124.1	126.6	126.1	126.0	124.7	125.5	126.1	127.9
	2006	125.5	127.2	126.7	126.1	126.8	128.3
41-45N Trade - Commerce													
	2002	109.9	110.2	110.6	110.5	111.0	111.1	111.6	111.5	111.1	111.2	111.4	111.4
	2003	111.6	111.4	111.6	112.8	112.9	114.5	116.1	113.9	113.7	114.3	114.3	115.8
	2004	116.0	115.7	115.5	116.0	114.4	116.2	116.2	118.1	117.2	116.4	116.2	117.9
	2005	117.0	117.4	117.9	118.8	118.5	120.1	121.9	121.1	121.0	121.6	122.4	123.6
	2006	125.2	125.3	124.7	125.4	125.0	125.5
41 Wholesale Trade - Commerce de gros													
	2002	106.8	107.2	107.4	107.1	108.4	108.2	108.8	108.9	108.4	108.8	108.8	109.1
	2003	108.7	108.0	108.4	109.3	109.1	111.8	114.1	111.9	110.4	110.6	110.6	111.8
	2004	109.4	108.9	108.4	108.8	106.9	107.9	109.1	110.2	109.7	109.6	109.1	109.6
	2005	110.0	111.6	111.7	112.4	113.0	114.3	118.0	116.9	116.5	118.0	117.9	119.5
	2006	121.8	122.8	121.2	120.9	121.4	122.2
44-45 Retail trade - Commerce de détail													
	2002	112.9	112.9	113.6	113.7	113.4	113.8	114.2	113.9	113.6	113.5	113.8	113.5
	2003	114.3	114.5	114.5	116.0	116.3	117.0	118.0	115.7	116.7	117.7	117.8	119.6
	2004	122.1	122.0	122.1	122.8	121.4	123.9	122.8	125.5	124.3	122.7	122.9	125.7
	2005	123.6	122.8	123.7	124.8	123.6	125.5	125.5	125.0	125.2	125.1	126.7	127.5
	2006	128.3	127.5	127.9	129.5	128.3	128.7
48-49 Transportation & warehousing - Transport et entreposage													
	2002	109.8	110.0	111.1	109.9	109.9	109.2	109.0	108.5	109.0	110.2	109.7	110.3
	2003	110.7	115.3	118.1	117.7	113.7	117.6	116.2	114.9	114.5	108.2	108.4	109.8
	2004	108.8	109.8	107.3	106.8	110.3	111.1	109.5	109.3	108.8	109.4	113.3	115.8
	2005	116.8	115.7	117.6	119.0	121.2	120.7	117.8	115.7	114.8	116.3	114.5	115.5
	2006	116.5	117.8	115.5	115.6	113.9	116.6
51 Information & cultural industries - Industrie de l'information et industrie culturelle													
	2002	109.8	111.0	109.4	109.3	109.7	110.7	111.1	110.1	110.6	111.6	111.8	111.7
	2003	111.9	110.7	113.3	111.9	114.1	111.5	111.5	110.3	109.0	110.6	109.3	111.0
	2004	111.9	109.6	109.3	110.9	110.3	110.8	109.9	106.7	107.4	108.2	107.4	109.0
	2005	110.2	109.9	110.1	111.3	113.5	123.9	128.0	130.5	129.8	131.5	130.9	131.4
	2006	133.8	133.9	131.5	128.5	127.9	129.7
52 Finance & insurance - Finance et assurances													
	2002	111.8	111.4	111.4	113.6	112.1	111.8	111.9	111.2	112.5	112.2	112.3	111.8
	2003	115.3	115.4	114.8	115.5	114.4	112.2	112.3	113.5	114.3	115.2	115.8	116.7
	2004	115.6	116.5	116.2	117.0	116.9	118.4	119.5	116.3	118.0	119.0	119.4	121.0
	2005	123.5	123.4	126.3	126.5	127.4	128.7	128.4	126.2	127.6	126.6	124.9	127.7
	2006	127.0	126.6	127.8	129.8	128.9	129.9
53 Real estate & rental & leasing - Services immobiliers et services de location et de location à bail													
	2002	110.0	113.0	112.4	114.4	112.0	111.0	106.9	107.2	109.0	109.0	110.4	112.2
	2003	107.6	110.3	111.2	117.9	117.3	112.3	114.1	113.2	113.1	111.7	112.6	114.3
	2004	113.5	116.4	115.8	118.3	114.9	115.7	114.0	113.5	115.6	112.8	115.1	121.2
	2005	121.4	118.0	120.7	123.8	105.9	109.3	106.1	112.5	112.4	113.8	114.7	115.4
	2006	118.3	122.5	119.2	125.2	123.4	119.8
54 Professional, scientific & technical services - Services professionnels, scientifiques et techniques													
	2002	111.5	112.1	111.3	113.3	111.7	111.0	109.7	109.6	108.5	109.0	109.2	108.9
	2003	110.3	111.1	112.2	113.5	112.1	111.6	113.8	112.2	113.4	114.6	113.3	116.9
	2004	116.1	114.9	115.8	117.5	115.0	116.4	116.8	115.9	115.7	118.9	119.1	118.5
	2005	117.8	121.2	123.1	124.3	122.9	124.0	126.5	126.6	121.3	121.8	119.4	117.2
	2006	117.9	119.1	118.7	119.1	117.5	117.6
55 Management of companies & enterprises - Gestion de sociétés et d'entreprises													
	2002	81.1	81.3	81.0	81.2	80.9	81.5	82.5	82.9	83.2	83.7	83.7	84.0
	2003	83.9	82.9	82.2	81.6	84.5	87.6	85.3	83.5	88.4	90.3	93.1	95.0
	2004	97.0	93.9	101.4	98.5	90.5	97.5	91.5	88.7	101.0	98.2	99.9	100.5
	2005	103.1	112.8	108.7	114.8	117.6	115.2	118.9	118.4	117.6	125.7	120.7	123.0
	2006	122.6	124.8	112.5	112.5	113.8	106.5

Table 3
Fixed-weighted Indexes (1996=100) of Average Hourly
Earnings (excluding overtime) for All Employees, for
Selected Industries, Canada, Provinces and Territories.

(Continued - suite)

Tableau 3
Indices à pondération fixe (1996=100) de la rémunération horaire
moyenne (sauf surtemps), pour l'ensemble des salariés, pour une
sélection d'industries, Canada, provinces et territoires.

NAICS 2002	Industry	Jan.	Feb.	March	April	May	June	July	August	Sept.	Oct.	Nov.	Dec.
SCIAN 2002	Industrie	Janv.	Fév.	Mars	Avril	Mai	Juin	Juillet	Août	Sept.	Oct.	Nov.	Déc.
CANADA													
56	Admin. & support, waste managemt. & remediation services - Services admin., soutien, gestion des déchets, assainissem.												
	2002	116.5	117.0	116.8	116.5	116.7	117.1	117.6	117.5	117.5	116.9	115.8	118.3
	2003	118.2	118.8	119.4	115.9	122.0	120.6	121.1	118.5	117.4	118.8	119.2	125.7
	2004	122.9	123.8	122.7	126.0	126.6	127.2	125.2	125.7	122.5	126.7	124.6	124.3
	2005	125.9	127.1	126.0	124.4	125.3	127.7	125.1	123.2	122.7	122.0	125.8	129.8
	2006	131.4	128.0	128.0	126.9	124.2	124.6
61	Educational services - Services d'enseignement												
	2002	88.0	87.8	87.6	89.6	90.4	94.6	98.3	100.4	96.2	96.1	95.1	95.7
	2003	94.5	91.9	93.3	92.6	93.3	94.3	92.6	96.5	95.7	95.2	97.4	99.1
	2004	98.2	98.6	99.3	97.3	101.1	101.9	98.0	103.1	102.2	98.3	97.1	99.8
	2005	100.2	100.4	101.6	101.8	103.5	105.0	101.1	105.8	102.6	102.5	102.7	102.4
	2006	100.8	102.7	102.3	104.1	105.8	106.3
62	Health care & social assistance - Soins de santé et assistance sociale												
	2002	112.2	112.7	113.4	113.5	113.5	113.7	112.9	113.2	113.8	113.9	113.7	112.8
	2003	111.2	109.3	112.0	113.6	113.7	113.3	114.8	117.4	118.1	118.6	120.9	122.9
	2004	121.1	121.6	122.2	122.1	123.5	124.6	124.6	125.9	124.2	125.9	126.1	127.3
	2005	123.3	124.7	125.0	126.0	125.5	127.0	125.9	126.1	123.9	123.2	125.3	125.4
	2006	125.8	126.3	125.6	124.2	125.0	126.6
71	Arts, entertainment & recreation - Arts, spectacles et loisirs												
	2002	118.4	118.0	118.8	114.9	114.5	114.9	112.4	111.7	110.9	111.8	112.5	116.2
	2003	117.3	118.6	115.0	111.2	110.0	105.9	106.4	109.3	112.9	118.9	117.4	116.9
	2004	113.3	117.8	113.3	113.5	119.5	114.1	113.5	109.9	109.2	113.4	116.8	121.4
	2005	120.9	123.7	122.8	122.4	119.7	117.8	106.0	106.9	108.6	109.0	112.3	116.2
	2006	116.3	120.8	117.6	113.3	116.2	117.5
72	Accommodation & food services - Hébergement et services de restauration												
	2002	112.1	111.2	112.6	112.6	109.0	105.9	106.5	106.1	105.9	105.5	105.6	105.1
	2003	104.9	101.8	102.6	102.7	102.6	103.9	99.8	98.4	102.8	101.6	100.9	100.4
	2004	100.7	101.6	105.2	110.1	107.0	108.0	108.1	107.3	110.3	108.8	109.7	111.1
	2005	109.5	110.0	110.9	113.3	113.5	113.2	113.7	114.8	115.2	114.5	115.2	114.7
	2006	116.0	116.6	114.0	113.9	116.1	115.9
81	Other services (except public administration) - Autres services, sauf les administrations publiques												
	2002	107.7	108.5	108.6	108.1	108.2	108.2	108.6	107.8	107.7	108.2	108.1	107.6
	2003	108.1	107.9	107.2	109.1	108.8	107.5	108.5	107.3	107.5	106.9	107.1	110.9
	2004	111.5	109.6	114.1	115.4	115.8	112.3	115.9	115.5	115.2	116.9	116.5	121.6
	2005	117.0	116.5	116.6	115.3	118.3	120.2	116.7	118.7	117.9	121.2	119.2	121.1
	2006	118.6	119.1	118.1	119.7	118.6	121.4
91	Public administration - Administrations publiques												
	2002	116.0	115.7	115.8	117.9	118.2	117.7	118.6	117.9	119.1	119.9	119.8	116.8
	2003	117.9	119.4	120.4	121.5	121.0	121.0	121.8	120.1	120.4	121.5	122.2	125.4
	2004	124.1	125.3	124.5	125.0	125.3	125.6	124.4	123.4	124.6	126.3	123.9	127.9
	2005	126.5	127.2	127.3	126.8	126.1	126.3	125.7	125.0	125.8	127.3	128.1	128.7
	2006	128.0	129.6	130.2	131.9	133.2	133.6
NEWFOUNDLAND AND LABRADOR - TERRE-NEUVE ET LABRADOR													
11-91N	Industrial aggregate (excluding unclassified) - Ensemble des industries sauf les entreprises non classifiées												
	2002	114.2	114.8	114.2	113.5	113.6	114.1	115.2	115.7	116.0	117.0	117.2	116.7
	2003	117.3	116.0	116.1	119.5	118.8	117.9	118.9	119.3	118.9	119.7	121.9	124.2
	2004	123.9	123.8	123.7	122.8	125.2	125.4	126.5	125.1	125.4	125.4	125.7	127.1
	2005	127.3	125.8	126.3	125.9	127.8	130.0	130.5	130.5	130.9	132.5	133.0	134.3
	2006	134.3	133.9	133.2	135.5	134.6	134.9
PRINCE EDWARD ISLAND - ÎLE-DU-PRINCE-ÉDOUARD													
11-91N	Industrial aggregate (excluding unclassified) - Ensemble des industries sauf les entreprises non classifiées												
	2002	113.0	112.7	113.7	112.9	113.3	113.9	115.9	114.8	114.7	115.9	116.2	117.0
	2003	116.2	116.2	115.9	117.8	117.8	118.7	117.4	117.6	117.8	118.3	119.9	121.7
	2004	120.3	119.5	118.8	117.5	119.3	119.3	121.2	120.7	119.9	122.0	121.0	126.1

Table 3
Fixed-weighted Indexes (1996=100) of Average Hourly Earnings (excluding overtime) for All Employees, for Selected Industries, Canada, Provinces and Territories.

(Continued - suite)

Tableau 3
Indices à pondération fixe (1996=100) de la rémunération horaire moyenne (sauf surtemps), pour l'ensemble des salariés, pour une sélection d'industries, Canada, provinces et territoires.

NAICS 2002	Industry	Jan. - Janv.	Feb. - Fév.	March - Mars	April - Avril	May - Mai	June - Juin	July - Juillet	August - Août	Sept. - Sept.	Oct. - Oct.	Nov. - Nov.	Dec. - Déc.
SCIAN 2002	Industrie												
PRINCE EDWARD ISLAND - ÎLE-DU-PRINCE-ÉDOUARD													
11-91N Industrial aggregate (excluding unclassified) - Ensemble des industries sauf les entreprises non classifiées													
	2005	123.3	120.7	124.2	126.3	126.8	130.7	133.0	128.6	133.9	132.7	136.1	135.8
	2006	137.7	138.2	136.7	135.3	134.7	138.9
NOVA SCOTIA - NOUVELLE-ÉCOSSE													
11-91N Industrial aggregate (excluding unclassified) - Ensemble des industries sauf les entreprises non classifiées													
	2002	115.7	115.9	115.4	115.5	116.0	115.8	117.2	117.1	116.0	116.8	116.6	116.4
	2003	116.3	115.6	116.1	116.7	116.4	116.6	116.9	117.0	116.1	116.8	117.3	119.8
	2004	119.3	119.5	119.7	120.1	121.2	122.2	122.9	122.3	121.7	121.8	122.1	125.5
	2005	124.8	124.9	125.3	124.5	124.5	127.4	127.4	127.0	126.4	125.9	126.0	127.2
	2006	126.9	126.8	125.4	125.5	125.6	128.2
NEW BRUNSWICK - NOUVEAU-BRUNSWICK													
11-91N Industrial aggregate (excluding unclassified) - Ensemble des industries sauf les entreprises non classifiées													
	2002	113.4	113.7	114.0	114.5	114.8	114.9	116.1	116.1	115.4	115.2	115.8	115.5
	2003	115.4	114.9	116.4	116.6	117.2	117.0	118.3	117.7	118.5	119.8	119.5	123.3
	2004	121.0	121.6	120.5	121.1	122.5	124.2	122.8	122.7	123.9	123.6	125.2	126.9
	2005	128.9	130.5	130.3	130.8	127.7	132.1	130.4	128.2	129.9	130.8	130.6	132.4
	2006	132.5	133.1	132.3	132.7	131.9	133.5
QUÉBEC													
11-91N Industrial aggregate (excluding unclassified) - Ensemble des industries sauf les entreprises non classifiées													
	2002	107.0	107.2	108.5	109.0	108.9	108.2	108.7	108.5	108.1	107.9	108.2	108.1
	2003	108.3	108.1	109.1	109.9	110.2	110.0	110.7	109.1	109.1	110.0	109.7	112.2
	2004	111.1	111.4	110.4	111.2	111.9	113.2	112.9	112.5	112.8	112.5	112.1	114.4
	2005	113.5	114.2	114.9	115.0	116.5	118.1	117.4	117.6	117.2	116.9	117.2	118.0
	2006	117.9	118.8	118.3	118.2	118.5	120.7
ONTARIO													
11-91N Industrial aggregate (excluding unclassified) - Ensemble des industries sauf les entreprises non classifiées													
	2002	109.3	109.5	109.7	110.5	109.9	110.5	110.7	110.6	110.3	110.3	110.1	110.1
	2003	110.5	109.9	110.9	110.9	111.3	111.5	111.9	111.2	111.5	112.1	112.5	115.0
	2004	114.2	114.0	113.8	114.3	114.8	115.3	115.3	114.9	114.7	114.8	114.9	117.3
	2005	116.1	116.6	117.6	118.3	117.9	119.7	119.3	119.8	118.8	119.5	119.6	120.4
	2006	120.3	120.7	119.8	120.0	119.6	121.0
MANITOBA													
11-91N Industrial aggregate (excluding unclassified) - Ensemble des industries sauf les entreprises non classifiées													
	2002	114.5	114.8	115.5	115.4	115.5	115.1	116.0	115.5	114.9	114.9	114.0	115.1
	2003	114.4	113.6	114.4	114.0	114.3	115.7	116.4	116.7	117.1	117.1	117.1	121.2
	2004	119.6	120.5	120.1	120.5	122.4	122.9	121.7	122.8	122.3	122.6	123.3	124.9
	2005	126.1	125.6	125.5	125.7	125.5	126.9	126.7	126.3	125.3	125.9	126.0	126.7
	2006	127.3	128.8	128.5	127.5	126.3	128.7
SASKATCHEWAN													
11-91N Industrial aggregate (excluding unclassified) - Ensemble des industries sauf les entreprises non classifiées													
	2002	111.4	110.9	110.9	111.4	110.8	110.2	109.7	112.7	111.2	110.5	110.8	110.1
	2003	111.9	112.4	113.0	113.4	112.9	113.0	113.4	114.9	115.3	114.0	115.5	117.6
	2004	117.0	118.9	118.4	117.4	119.0	118.9	118.4	122.5	120.3	119.8	120.3	122.9
	2005	122.6	122.5	123.2	123.2	123.6	125.3	124.4	125.3	123.5	124.9	124.9	125.3
	2006	126.5	126.5	125.7	126.6	125.5	126.8
ALBERTA													
11-91N Industrial aggregate (excluding unclassified) - Ensemble des industries sauf les entreprises non classifiées													
	2002	115.3	114.9	115.2	115.7	115.9	116.1	116.9	116.8	116.3	115.9	116.0	116.1
	2003	116.1	118.0	118.4	119.5	118.8	119.5	119.1	120.2	120.1	117.7	118.1	122.3
	2004	120.3	120.7	121.6	120.9	123.1	123.3	122.6	123.0	123.4	123.7	124.6	126.7
	2005	126.3	125.7	126.7	126.0	126.0	126.7	127.2	127.8	127.5	128.8	129.1	130.0

Table 3
Fixed-weighted Indexes (1996=100) of Average Hourly Earnings (excluding overtime) for All Employees, for Selected Industries, Canada, Provinces and Territories.

(Continued - suite)

Tableau 3
Indices à pondération fixe (1996=100) de la rémunération horaire moyenne (sauf surtemps), pour l'ensemble des salariés, pour une sélection d'industries, Canada, provinces et territoires.

NAICS 2002	Industry	Jan. - Janv.	Feb. - Fév.	March - Mars	April - Avril	May - Mai	June - Juin	July - Juillet	August - Août	Sept. - Sept.	Oct. - Oct.	Nov. - Nov.	Dec. - Déc.
SCIAN 2002	Industrie												
ALBERTA													
11-91N Industrial aggregate (excluding unclassified) - Ensemble des industries sauf les entreprises non classifiées													
	2006	131.1	130.6	129.2	130.0	128.7	130.8
BRITISH COLUMBIA - COLOMBIE-BRITANNIQUE													
11-91N Industrial aggregate (excluding unclassified) - Ensemble des industries sauf les entreprises non classifiées													
	2002	106.3	106.7	106.7	107.3	107.0	107.4	107.5	107.2	106.8	107.1	107.1	107.2
	2003	107.5	106.6	107.2	108.3	108.5	108.6	108.2	108.3	108.4	108.8	109.9	111.3
	2004	111.5	111.6	111.9	111.5	112.9	113.8	113.1	113.5	112.3	113.2	113.7	115.2
	2005	114.0	114.1	114.4	116.1	116.6	117.1	117.0	117.0	115.1	116.0	116.3	116.8
	2006	117.2	118.3	116.8	118.2	117.4	118.6
YUKON													
11-91N Industrial aggregate (excluding unclassified) - Ensemble des industries sauf les entreprises non classifiées													
	2002	109.5	110.2	108.7	108.6	107.4	108.4	107.3	107.1	107.2	107.3	107.7	110.2
	2003	110.5	111.0	106.5	114.5	115.7	114.2	110.5	112.4	112.4	111.8	112.1	107.3
	2004	108.1	113.9	111.6	109.4	110.9	111.7	108.4	108.7	110.6	112.6	113.3	113.1
	2005	112.6	113.6	113.5	114.3	112.4	117.3	118.3	115.9	116.3	116.0	116.0	116.3
	2006	116.7	118.1	115.5	117.7	117.3	117.2
NORTHWEST TERRITORIES AND NUNAVUT - TERRITOIRES DU NORD-OUEST ET NUNAVUT													
11-91N Industrial aggregate (excluding unclassified) - Ensemble des industries sauf les entreprises non classifiées													
	2002	117.2	118.0	118.3	117.5	122.0	118.5	119.2	120.0	118.6	119.0	119.1	120.4
	2003	122.4	120.7	122.5	122.1	123.2	123.3	121.7	122.0	123.5	123.5	125.8	130.1
	2004	130.5	131.7	128.4	125.2	128.2	130.1	129.8	130.6	132.6	133.3	132.3	135.1
	2005	133.5	134.4	135.7	136.0	136.2	140.7	139.2	140.1	139.4	139.1	138.5	139.1
	2006	143.2	142.7	142.5	142.2	140.8	142.4

Employment, earnings and hours, 2006
 Statistics Canada - Cat. No. 72-002-XIB

Emploi, gains et durée du travail, 2006
 Statistique Canada - n° 72-002-XIB au cat.

Table 4

Tableau 4

Number of Industries Showing Year-Over-Year Increases in Employment, for Selected Industries, Canada, (2002-2006).

Nombre d'industries démontrant des augmentations d'emploi d'une année à l'autre, pour une sélection d'industries, Canada (2002-2006).

In June, the number of industries recording year over year employment increases decreased from 526 to 508, representing 58% of the total number of industries. The goods-producing industries that increased went down from 179 to 163 industries since last month and the service-producing industries that increased stayed the same at 348 for the same period.

En juin, le nombre d'industries qui ont enregistré des augmentations d'emploi d'une année à l'autre a baissé passant de 526 à 508 représentant 58 % du nombre total d'industries. Les industries de la branche productrice de biens sont en baisse en passant de 176 à 163 industries comparativement au mois précédant alors que les industries de la branche productrice de services sont demeurées inchangées soit à 348 industries au cours de la même période.

Canada

Page

73

Table 4
Number of Industries Showing Year-Over-Year Increases
in Employment, for Selected Industries, Canada.

Tableau 4
Nombre d'industries démontrant des augmentations d'emploi d'une
année sur l'autre, pour une sélection d'industries, Canada.

NAICS 2002	Industry	Jan. - Janv.	Feb. - Fév.	March - Mars	April - Avril	May - Mai	June - Juin	July - Juillet	August - Août	Sept. - Sept.	Oct. - Oct.	Nov. - Nov.	Dec. - Déc.	Average - Moyenne
SCIAN 2002	Industrie													
11-91N Industrial aggregate (excluding unclassified) - Ensemble des industries sauf les entreprises non classifiées														
	Total number of industries (2005) - Nombre total d'industries (2005)	874	875	875	874	874	874	875	876	875	875	876	875	876
	Number of industries increasing - Nombre d'industries augmentant													
	2002	488	498	524	559	559	551	567	578	561	560	577	586	579
	2003	559	550	524	507	533	491	500	456	439	472	437	454	500
	2004	446	419	419	437	402	463	463	446	507	446	471	445	447
	2005	437	481	464	463	463	472	464	464	455	446	473	481	464
	2006	482	500	517	508	526	508
11-33N Goods producing industries - Branche productrice de biens														
	Total number of industries (2005) - Nombre total d'industries (2005)	332	332	332	332	332	332	332	332	332	332	332	332	332
	Number of industries increasing - Nombre d'industries augmentant													
	2002	156	156	166	179	192	185	195	215	202	202	212	222	199
	2003	199	196	179	183	203	179	179	159	153	176	149	156	176
	2004	149	129	129	143	129	149	169	153	176	159	159	163	146
	2005	153	173	163	159	159	159	143	153	139	136	146	146	153
	2006	163	166	173	176	179	163
41-91N Service producing industries - Branche productrice de services														
	Total number of industries (2005) - Nombre total d'industries (2005)	542	543	543	542	542	542	543	544	543	543	544	543	544
	Number of industries increasing - Nombre d'industries augmentant													
	2002	329	335	352	374	369	370	374	365	354	359	369	364	376
	2003	362	352	347	325	331	316	316	294	283	299	287	304	328
	2004	293	292	287	292	276	308	298	293	325	293	314	287	294
	2005	282	310	304	304	309	309	315	305	320	310	326	331	316
	2006	321	338	343	332	348	348
31-33 Manufacturing - Fabrication														
	Total number of industries (2005) - Nombre total d'industries (2005)	259	259	259	259	259	259	259	259	259	259	259	259	259
	Number of industries increasing - Nombre d'industries augmentant													
	2002	119	122	122	137	153	148	153	166	158	158	166	176	153
	2003	153	148	137	137	150	127	132	111	106	127	106	111	124
	2004	98	85	83	91	83	101	122	106	127	109	117	114	96
	2005	109	132	122	114	117	109	96	106	93	91	96	101	106
	2006	117	114	119	122	124	117
Non-durable goods - Biens non durables														
	Total number of industries (2005) - Nombre total d'industries (2005)	126	126	126	126	126	126	126	126	126	126	126	126	126
	Number of industries increasing - Nombre d'industries augmentant													
	2002	66	63	60	64	74	69	72	79	77	76	82	87	76
	2003	76	69	63	67	71	62	66	58	48	62	48	53	63
	2004	42	43	37	39	37	48	55	48	58	47	49	47	45
	2005	42	60	53	50	49	47	43	44	39	38	39	39	45
	2006	44	38	43	47	52	48
Durable goods - Biens durables														
	Total number of industries (2005) - Nombre total d'industries (2005)	133	133	133	133	133	133	133	133	133	133	133	133	133
	Number of industries increasing - Nombre d'industries augmentant													
	2002	55	59	63	72	78	78	80	86	82	84	82	89	78
	2003	78	78	74	70	80	67	67	55	59	67	57	59	63
	2004	59	43	45	51	45	53	65	57	68	61	68	67	51
	2005	67	72	70	65	67	64	55	63	55	52	57	61	61
	2006	72	77	74	74	73	69
41-45N Trade - Commerce														
	Total number of industries (2005) - Nombre total d'industries (2005)	147	147	147	147	147	147	147	147	147	147	147	147	147
	Number of industries increasing - Nombre d'industries augmentant													
	2002	72	82	85	93	101	103	100	101	96	103	107	101	104
	2003	110	93	93	88	94	82	76	71	63	71	63	68	79
	2004	63	68	68	66	59	72	68	68	79	68	82	75	71
	2005	76	87	79	79	79	76	82	76	85	81	78	79	76
	2006	71	79	88	79	90	90

Table 4
Number of Industries Showing Year-Over-Year Increases
in Employment, for Selected Industries, Canada.

Tableau 4
Nombre d'industries démontrant des augmentations d'emploi d'une
année sur l'autre, pour une sélection d'industries, Canada.

(Continued - suite)

NAICS 2002	Industry	Jan. - Janv.	Feb. - Fév.	March - Mars	April - Avril	May - Mai	June - Juin	July - Juillet	August - Août	Sept. - Sept.	Oct. - Oct.	Nov. - Nov.	Dec. - Déc.	Average - Moyenne
41	Wholesale Trade - Commerce de gros													
	Total number of industries (2005) - Nombre total d'industries (2005)	78	78	78	78	78	78	78	78	78	78	78	78	78
	Number of industries increasing - Nombre d'industries augmentant													
	2002	30	37	43	45	51	49	50	53	49	52	56	53	51
	2003	57	47	50	46	49	44	39	39	35	40	34	33	44
	2004	32	31	30	27	22	29	24	31	36	23	34	35	30
	2005	38	43	38	36	35	32	42	35	40	39	39	36	33
	2006	32	37	45	36	42	44
44-45	Retail trade - Commerce de détail													
	Total number of industries (2005) - Nombre total d'industries (2005)	69	69	69	69	69	69	69	69	69	69	69	69	69
	Number of industries increasing - Nombre d'industries augmentant													
	2002	42	45	42	48	51	54	50	48	47	51	51	49	53
	2003	53	46	43	42	45	38	37	32	28	30	29	34	36
	2004	31	37	37	39	37	43	44	36	44	44	48	40	41
	2005	39	43	42	43	44	44	41	41	45	42	39	43	43
	2006	39	42	43	44	47	45
48-49	Transportation & warehousing - Transport et entreposage													
	Total number of industries (2005) - Nombre total d'industries (2005)	58	58	58	58	58	58	58	58	58	58	58	58	58
	Number of industries increasing - Nombre d'industries augmentant													
	2002	35	37	37	35	34	31	33	30	30	31	31	34	32
	2003	29	33	34	35	34	31	36	34	29	29	24	28	33
	2004	25	24	25	27	27	33	39	40	41	42	37	34	34
	2005	28	32	30	27	25	25	24	25	28	24	26	30	27
	2006	28	31	31	31	31	33

Employment, earnings and hours, 2006
 Statistics Canada - Cat. No. 72-002-XIB

Emploi, gains et durée du travail, 2006
 Statistique Canada - n° 72-002-XIB au cat.

Table 5

Tableau 5

Estimates of Employment, Payrolls and Average Weekly Earnings, for All Employees, by Industry, Canada, Provinces and Territories.

Estimations de l'emploi, de la rémunération brute et hebdomadaire moyenne, pour l'ensemble des salariés, par industrie, Canada, provinces et territoires.

Average weekly earnings including overtime in June stood at \$751.44, an increase of \$18.43 compared to June 2005. Both goods producing (+\$14.13) and service producing (+\$20.67) industries contributed to the year over year increase.

En juin, la rémunération hebdomadaire moyenne incluant le temps supplémentaire s'est établie à 751,44 \$, une hausse de 18,43 \$ par rapport à juin 2005. Les secteurs des branches productrices de biens (+14,13 \$) et de services (+20,67 \$) ont tous deux contribué à l'augmentation d'une année à l'autre.

	Page
Canada	76
Provinces and Territories / Provinces et territoires	83

Table 5
Estimates of Employment, Payrolls and Average Weekly Earnings
for All Employees, by Industry, Canada, Provinces and Territories.

Tableau 5
Estimations de l'emploi, de la rémunération brute et de la
rémunération hebdomadaire moyenne, pour l'ensemble
des salariés, par industrie, Canada, provinces et territoires.

		All Employees - Ensemble des salariés								
NAICS 2002	Industry	Employment (in thousands)			Total weekly payrolls, including overtime (in thousands)			Average weekly earnings (including overtime)		
SCIAN 2002	Industrie	Emploi (en milliers)			Rémunération hebdomadaire brute, incluant temps supplémentaire (en milliers)			Rémunération hebdomadaire moyenne (incluant temps supplémentaire)		
		June p 2006 Juin p	May r 2006 Mai r	June 2005 Juin	June p 2006 Juin p	May r 2006 Mai r	June 2005 Juin	June p 2006 Juin p	May r 2006 Mai r	June 2005 Juin
CANADA										
11	Forestry, logging & support - Foresterie, exploitation et soutien	67.9	55.1	72.4	\$66,000	\$53,336	\$67,312	\$971.64	\$967.45	\$929.23
113	Forestry & logging - Foresterie et exploitation forestière	35.5	29.6	39.2	31,702	26,607	34,587	892.86	899.35	883.05
1133	Logging - Exploitation forestière	33.6	27.9	37.1	30,483	25,670	33,377	908.43	920.42	898.62
1153	Support activities for forestry - Activités de soutien à la foresterie	32.4	25.5	33.3	34,298	26,729	32,725	1,057.92	1,046.32	983.61
21	Mining & oil & gas extraction - Extraction minière et extraction de pétrole et de gaz	189.2	181.9	166.1	253,998	243,523	215,067	1,342.70	1,338.47	1,294.59
211	Oil & gas extraction - Extraction de pétrole et de gaz	50.4	48.6	45.3	82,139	78,675	68,677	1,628.23	1,618.12	1,515.64
212	Mining (except oil & gas) - Extraction minière (sauf l'extraction de pétrole et de gaz)	52.9	51.1	50.9	59,609	57,808	55,858	1,126.34	1,130.96	1,097.18
2121	Coal mining - Extraction de charbon	5.4	5.4	5.2	7,525	7,657	7,101	1,381.17	1,416.05	1,373.16
2122	Metal ore mining - Extraction de minerais métalliques	22.7	22.3	22.4	27,015	26,592	25,746	1,191.55	1,190.60	1,150.32
2123	Non-metallic mineral mining & quarrying - Extraction de minerais non métalliques	24.8	23.4	23.4	25,069	23,560	23,011	1,010.75	1,008.01	985.17
213	Support activities for mining & oil & gas extraction - Activités de soutien à l'extraction minière, du pétrole et du gaz	85.8	82.2	69.9	112,250	107,040	90,532	1,308.27	1,302.09	1,295.08
22	Utilities - Services publics	123.9	123.5	122.1	133,571	132,109	131,125	1,078.47	1,069.94	1,074.02
2211	Electric power generation, transmission & distribution - Production, transport et distribution d'électricité	96.0	95.2	94.5	108,193	106,539	106,695	1,127.36	1,119.40	1,128.86
2212	Natural gas distribution - Distribution de gaz naturel	14.1	14.8	13.8	14,174	14,851	13,607	1,002.08	1,000.74	983.03
2213	Water, sewage & other syst. - Réseaux d'aqueduc, égout et autres	13.7	13.5	13.7	11,203	10,719	10,823	815.55	796.46	788.24
23	Construction - Construction	749.1	713.5	730.5	664,662	634,123	643,712	887.26	888.80	881.25
236	Construction of buildings - Construction de bâtiments	175.1	166.9	175.5	153,934	145,521	150,590	879.17	872.16	858.08
2361	Residential building construction - Construction résidentielle	109.0	103.1	109.4	87,221	81,967	83,229	800.07	795.06	760.97
2362	Non-residential bldg. construction - Construction non résidentielle	66.1	63.8	66.1	66,713	63,554	67,361	1,009.68	996.82	1,018.70
237	Heavy & civil engineering construction - Travaux de génie civil	128.4	117.9	125.6	126,218	115,708	121,337	983.01	981.57	965.99
2371	Utility system construc. - Construc. d'installations de serv. publics	45.3	43.7	45.3	48,371	46,938	49,499	1,066.89	1,073.21	1,093.76
2372	Land subdivision - Lotissement de terrains	11.6	10.9	10.9	9,106	8,399	8,027	782.84	772.06	739.53
2373	Highway, street & bridge construction - Construction de routes, de rues et de ponts	64.8	56.9	63.0	61,801	53,786	57,219	954.05	944.92	908.79
2379	Other heavy & civil engineering construction - Autres travaux de génie civil	6.7	6.3	6.5	6,940	6,585	6,593	1,043.24	1,037.83	1,008.28
238	Specialty trade contractors - Entrepreneurs spécialisés	445.6	428.7	429.3	384,510	372,895	371,784	862.85	869.77	865.92
2381	Foundation, structure, & bldg. exterior contractors - Entrepreneurs en travaux de fondations, structure, extérieur de bâtiment	99.4	94.2	96.6	84,009	80,117	85,099	844.76	850.89	880.54
2382	Building equipment contractors - Entrepreneurs en installations d'équipements techniques	191.0	187.7	185.8	171,880	171,582	169,251	899.72	914.32	910.74
2383	Building finishing contractors - Entrepreneurs en travaux de finition de bâtiments	75.2	71.8	71.8	56,318	53,296	49,748	749.00	741.87	693.14
2389	Other spec. trade contractors - Autres entrepreneurs spécialisés	80.0	75.1	75.1	72,303	67,900	67,686	904.33	904.50	901.33
31-33	Manufacturing - Fabrication	1,978.3	1,949.4	1,998.3	1,777,101	1,756,459	1,776,796	898.29	901.02	889.15
	Non-durable goods - Biens non durables	808.6	792.2	830.8	672,840	662,183	681,992	832.05	835.84	820.87
	Durable goods - Biens durables	1,169.7	1,157.2	1,167.5	1,104,262	1,094,276	1,094,804	944.08	945.65	937.74
311	Food manufacturing - Fabrication d'aliments	257.8	249.1	260.1	195,228	187,792	193,734	757.41	753.89	744.76
3114	Fruit & vegetable preserving & specialty food mfg - Mise en conserve de fruits, légumes et fabr. de spéc. alimentaires	25.8	25.0	27.6	21,844	20,455	23,107	846.36	817.23	837.72
3116	Meat product manufacturing - Fabrication de produits de viande	62.6	59.9	62.7	44,616	44,000	46,418	712.43	734.83	740.04
3117	Seafood product preparation & packaging - Préparation et conditionnement de poissons et fruits de mer	28.6	25.2	32.1	19,336	17,048	19,707	675.26	677.82	613.07
3118	Bakeries & tortilla manufacturing - Boulangeries et fabr. de tortillas	44.2	43.8	43.7	30,607	29,810	29,799	692.12	680.96	681.79
3119	Other food manufacturing - Fabrication d'autres aliments	31.2	31.6	30.9	23,288	23,550	23,098	745.51	744.55	747.77
3121	Beverage manufacturing - Fabrication de boissons	29.5	28.5	29.1	27,181	25,825	26,547	920.73	906.30	913.04
3122	Tobacco manufacturing - Fabrication du tabac	3.4	3.2	3.7	4,331	4,019	4,658	1,266.05	1,275.81	1,249.40
3131	Fibre, yarn & thread mills - Usines de fibres, de filés et de fils	4.4	4.5	5.2	2,551	2,752	2,869	585.68	616.98	548.23
3132	Fabric mills - Usines de tissus	9.0	9.4	11.7	8,070	8,195	10,465	893.32	874.71	897.15

* Earnings exclude unclassified - La rémunération exclut les non classifiées

Table 5
Estimates of Employment, Payrolls and Average Weekly Earnings
for All Employees, by Industry, Canada, Provinces and Territories.

Tableau 5
Estimations de l'emploi, de la rémunération brute et de la
rémunération hebdomadaire moyenne, pour l'ensemble
des salariés, par industrie, Canada, provinces et territoires.

(Continued - suite)

		All Employees - Ensemble des salariés								
NAICS 2002	Industry	Employment (in thousands)			Total weekly payrolls, including overtime (in thousands)			Average weekly earnings (including overtime)		
SCIAN 2002	Industrie	Emploi (en milliers)			Rémunération hebdomadaire brute, incluant temps supplémentaire (en milliers)			Rémunération hebdomadaire moyenne (incluant temps supplémentaire)		
		June p 2006 Juin p	May r 2006 Mai r	June 2005 Juin	June p 2006 Juin p	May r 2006 Mai r	June 2005 Juin	June p 2006 Juin p	May r 2006 Mai r	June 2005 Juin
CANADA										
3133	Textile & fabric finishing & fabric coating - Finissage de textiles, tissus et revêtement de tissus	5.5	5.3	6.4	\$4,404	\$4,165	\$4,693	\$797.92	\$788.06	\$733.67
3141	Textile furnishings mills - Usines de textiles domestiques	9.9	10.0	11.3	7,322	7,218	7,983	736.70	722.34	704.17
3149	Other textile product mills - Usines d'autres produits textiles	11.6	11.2	11.6	8,280	7,976	7,918	714.93	714.16	681.74
3151	Clothing knitting mills - Usines de tricotage de vêtements	8.8	9.0	9.0	5,562	5,715	5,343	629.93	638.52	594.01
3152	Cut & sew clothing mfg - Fabrication de vêtements coupés-cousus	41.5	41.7	47.0	28,180	28,767	30,954	679.20	689.75	659.23
3161	Leather & hide tanning & finishing - Tannage et finissage du cuir et des peaux	1.1	1.1	1.4	719	773	969	664.51	681.72	668.79
3162	Footwear manufacturing - Fabrication de chaussures	5.9	5.8	7.3	3,402	3,509	4,260	577.51	603.94	580.72
3169	Other leather & allied product mfg - Fabr. d'autres produits en cuir et produits analogues	3.5	3.9	3.8	1,916	2,112	2,029	542.49	538.43	538.01
321	Wood product manufacturing - Fabrication de produits en bois	133.0	129.9	137.9	108,980	106,992	114,278	819.35	823.71	829.00
3211	Sawmills & wood preservation - Scieries et préservation du bois	56.0	53.9	59.4	50,429	49,638	54,217	900.68	921.39	913.34
3212	Veneer, plywood & engineered wood product mfg - Fabr. de placages, contreplaqués et produits en bois reconstitué	27.7	27.2	29.1	23,087	23,051	24,711	834.20	846.21	848.29
3219	Other wood product mfg - Fabrication d'autres produits en bois	49.3	48.8	49.4	35,464	34,303	35,350	718.73	703.26	716.19
322	Paper manufacturing - Fabrication du papier	88.8	87.1	92.7	81,809	79,953	89,388	921.78	918.22	964.58
3221	Pulp, paper & paperboard mills - Usines de pâte à papier, de papier et de carton	49.4	48.1	50.2	50,903	49,725	52,719	1,030.44	1,034.50	1,050.81
3222	Converted paper product manufacturing - Fabrication de produits en papier transformé	39.4	39.0	42.5	30,905	30,227	36,669	785.37	774.92	862.78
3251	Basic chemical mfg - Fabrication de produits chimiques de base	12.1	11.3	13.7	15,219	14,463	16,991	1,262.16	1,283.95	1,244.12
3254	Pharmaceutical & medicine manufacturing - Fabrication de produits pharmaceutiques et de médicaments	29.4	29.4	28.0	28,905	28,745	25,969	982.97	976.75	927.32
3256	Soap, cleaning compound & toilet preparation manufacturing - Fabrication de savons, de détachants et de produits de toilette	14.9	13.9	14.8	13,831	12,712	13,136	930.49	915.20	885.17
3259	Other chemical product mfg - Fabr. d'autres produits chimiques	11.6	11.6	12.3	12,205	12,246	12,217	1,047.84	1,058.39	990.93
326	Plastics & rubber products manufacturing - Fabrication de produits en plastique et en caoutchouc	128.8	126.8	130.4	96,341	96,720	101,263	747.92	762.91	776.72
3261	Plastic product mfg - Fabrication de produits en plastique	97.8	95.9	97.4	70,830	71,460	74,112	724.59	745.12	760.75
3262	Rubber product mfg - Fabrication de produits en caoutchouc	31.1	30.9	33.0	25,511	25,260	27,152	821.36	818.14	823.92
3272	Glass & glass product mfg - Fabr. de verre et de produits en verre	15.5	15.1	16.4	12,959	12,708	13,887	838.32	840.28	847.97
3273	Cement & concrete prod. mfg - Fabr. de ciment et prod. en béton	32.0	30.7	28.8	25,841	24,685	23,719	808.67	803.95	824.63
3279	Other non-metallic mineral product manufacturing - Fabrication d'autres produits minéraux non métalliques	10.4	10.3	9.8	8,671	8,305	8,170	836.63	808.89	836.30
3311	Iron & steel mills & ferro-alloy manufacturing - Sidérurgie	25.1	25.0	25.3	28,178	28,394	28,247	1,124.22	1,134.02	1,115.07
3312	Steel product manufacturing from purchased steel - Fabrication de produits en acier à partir d'acier acheté	10.1	10.1	10.6	10,233	10,340	10,365	1,016.11	1,023.82	979.76
3313	Alumina & aluminium production & processing - Production et transformation d'alumine et d'aluminium	17.5	17.1	17.7	18,573	18,194	17,454	1,062.44	1,065.99	984.32
3314	Non-ferrous metal (except aluminium) production & processing - Production et transform. de métaux non ferreux (sauf l'aluminium)	16.0	15.1	17.5	17,586	16,806	19,583	1,102.24	1,110.26	1,120.16
3315	Foundries - Fonderies	16.3	15.9	16.2	18,496	18,191	17,189	1,137.23	1,143.28	1,059.50
332	Fabricated metal product mfg - Fabrication de produits métalliques	207.9	206.9	199.1	182,545	179,922	174,557	877.95	869.61	876.84
3323	Architectural & structural metals manufacturing - Fabr. produits architecture et éléments de charpentes métalliques	66.2	65.6	63.8	57,268	56,584	53,895	865.31	863.17	844.54
3327	Machine shops, turned product, screw, nut & bolt manufacturing - Ateliers usinage, fabr. produits tournés, vis, écrous et boulons	41.4	40.7	40.2	36,093	34,634	35,737	872.32	849.94	888.17
3329	Other fabricated metal prod. mfg - Fabr. d'autres prod. métalliques	23.0	23.0	20.2	20,866	21,345	18,763	908.35	929.85	929.56
333	Machinery manufacturing - Fabrication de machines	153.9	151.9	149.2	159,107	158,174	149,227	1,033.70	1,041.53	1,000.24
3331	Agricultural, construction & mining machinery manufacturing - Fabr. de machines pour agri., construction et extraction minière	30.7	30.1	28.2	29,691	29,406	26,556	967.81	976.52	943.25
3332	Industrial machinery mfg - Fabrication de machines industrielles	18.4	18.0	17.8	19,666	19,488	18,410	1,068.47	1,080.69	1,033.48
3335	Metalworking machinery manufacturing - Fabrication de machines-outils pour le travail du métal	28.8	28.3	28.3	31,746	31,655	30,757	1,101.87	1,116.90	1,087.70
3339	Other general-purpose machinery manufacturing - Fabrication d'autres machines d'usage général	39.8	39.6	38.7	42,443	42,420	39,019	1,066.95	1,072.55	1,007.25
334	Computer & electronic product manufacturing - Fabrication de produits informatiques et électroniques	80.7	80.2	79.2	84,222	83,589	80,049	1,043.64	1,042.32	1,011.34
3341	Computer & peripheral equipment manufacturing - Fabrication de matériel informatique et périphérique	7.7	7.4	7.6	7,892	7,598	7,760	1,023.62	1,021.24	1,023.01
3342	Communications equip. mfg - Fabr. de matériel de communication	26.7	26.6	24.2	28,878	28,589	25,753	1,081.72	1,073.48	1,062.44
3344	Semiconductor & other electronic component manufacturing - Fabr. de semi-conducteurs et d'autres composants électroniques	16.8	16.6	19.4	15,963	15,653	17,381	948.04	945.12	894.60
3345	Navigational, measuring, medical & control instruments mfg - Fabr. d'instruments de navigation, mesure, commande, médicaux	23.7	23.9	22.6	25,251	25,640	23,933	1,065.00	1,073.30	1,059.48

* Earnings exclude unclassified - La rémunération exclut les non classifiées

Table 5
Estimates of Employment, Payrolls and Average Weekly Earnings
for All Employees, by Industry, Canada, Provinces and Territories.

Tableau 5
Estimations de l'emploi, de la rémunération brute et de la
rémunération hebdomadaire moyenne, pour l'ensemble
des salariés, par industrie, Canada, provinces et territoires.

(Continued - suite)

		All Employees - Ensemble des salariés								
NAICS 2002	Industry	Employment (in thousands)			Total weekly payrolls, including overtime (in thousands)			Average weekly earnings (including overtime)		
SCIAN 2002	Industrie	Emploi (en milliers)			Rémunération hebdomadaire brute, incluant temps supplémentaire (en milliers)			Rémunération hebdomadaire moyenne (incluant temps supplémentaire)		
		June p 2006 Juin p	May r 2006 Mai r	June 2005 Juin	June p 2006 Juin p	May r 2006 Mai r	June 2005 Juin	June p 2006 Juin p	May r 2006 Mai r	June 2005 Juin
CANADA										
3351	Electric lighting equip. mfg - Fabr. matériel électrique d'éclairage	6.7	6.6	6.8	\$5,665	\$5,474	\$5,603	\$848.23	\$835.19	\$824.06
3352	Household appliance mfg - Fabrication d'appareils ménagers	5.7	5.9	7.0	4,392	4,849	5,343	772.75	817.37	764.66
3353	Electrical equipment mfg - Fabrication de matériel électrique	18.0	17.9	17.6	16,406	17,023	16,353	911.71	948.47	930.00
3359	Other electrical equipment & component manufacturing - Fabr. d'autres types de matériel et de composants électriques	15.5	15.2	15.4	15,643	15,132	14,935	1,009.81	992.56	968.79
336	Transportation equipment mfg - Fabr. de matériel de transport	233.4	232.4	240.1	250,617	249,444	260,829	1,073.86	1,073.21	1,086.14
3361	Motor vehicle mfg - Fabrication de véhicules automobiles	52.0	51.8	51.5	68,955	68,297	70,286	1,326.77	1,318.34	1,364.72
3363	Motor vehicle parts mfg - Fabr. de pièces pour véhicules auto.	92.9	91.9	99.4	87,161	87,993	95,823	938.71	957.27	963.65
3364	Aerospace product & parts manufacturing - Fabrication de produits aérospatiaux et de leurs pièces	42.8	42.7	43.1	53,266	52,472	52,566	1,244.22	1,229.58	1,218.24
3371	Household & institutional furniture & kitchen cabinet mfg - Fabr. meubles de maison, d'étab. institu. et d'armoire de cuisine	58.6	58.7	61.2	48,003	47,824	48,907	818.64	814.75	799.19
3372	Office furniture (including fixtures) manufacturing - Fabr. de meubles de bureau (y compris les articles d'ameublement)	35.3	34.9	34.1	29,924	30,203	28,969	848.21	864.90	850.26
3391	Medical equipment & supplies manufacturing - Fabrication de fournitures et matériel médicaux	19.0	19.1	18.2	14,753	14,811	14,030	776.51	776.44	769.72
3399	Other miscellaneous mfg - Autres activités diverses de fabrication	45.4	44.4	44.2	31,621	31,147	30,542	696.18	701.76	691.36
11-33N Goods producing industries - Branche productrice de biens		3,108.4	3,023.4	3,089.4	2,895,332	2,819,549	2,834,012	931.46	932.57	917.33
41-45N Trade - Commerce		2,507.0	2,476.8	2,463.5	1,522,154	1,488,570	1,448,906	607.15	601.00	588.15
41	Wholesale Trade - Commerce de gros	755.9	746.5	748.7	659,815	645,890	621,882	872.89	865.26	830.58
413	Food, beverage & tobacco whl-dist - Gros-dist de produits alimentaires, de boissons et de tabac	102.0	99.3	107.2	69,690	66,612	66,668	683.04	670.87	621.95
4131	Food whl-dist - Gros-dist de produits alimentaires	90.8	88.5	96.6	61,504	58,730	59,579	677.33	663.48	616.47
414	Personal & household goods whl-dist - Gros-dist d'articles personnels et ménagers	107.7	106.6	105.1	90,210	88,057	85,548	837.57	826.41	814.26
4141	Textiles, clothing & footwear whl-dist - Gros-dist de textiles, de vêtements et de chaussures	25.0	24.6	24.6	18,890	18,242	16,980	756.38	740.20	690.41
4143	Home furnishings whl-dist - Gros-dist d'accessoires de maison	11.7	11.8	11.1	9,267	9,117	8,278	790.89	775.76	747.21
4144	Personal goods whl-dist - Gros-dist d'articles personnels	25.2	25.1	24.3	18,488	18,182	16,867	732.31	723.95	694.71
4145	Pharmaceuticals, toiletries, cosmetics & sundries whl-dist - Gros-dist de prod. pharma., toilette, cosmétiques et d'autres prod.	37.2	36.5	37.0	36,505	35,448	36,897	981.21	970.39	996.38
415	Motor vehicle & parts whl-dist - Gros-dist de véhicules automobiles et de leurs pièces	64.4	63.2	64.5	53,517	52,007	51,439	830.87	823.29	797.44
4151	Motor vehicle whl-dist - Gros-dist de véhicules automobiles	23.2	22.6	22.2	20,812	20,252	20,317	896.26	897.78	913.79
4152	New motor vehicle parts & accessories whl-dist - Gros-dist de pièces, d'accessoires neufs pour véhicules automobiles	37.8	37.2	39.0	30,302	29,399	29,069	801.95	790.09	744.95
416	Building material & supplies whl-dist - Gros-dist de matériaux et fournitures de construction	123.5	121.7	119.0	107,586	105,076	97,398	870.96	863.68	818.43
4161	Electrical, plumbing, heating & a/c equipment & supplies whl-dist - Gros-dist matériel et fourn. élec., plomberie, chauffage, climat	42.7	42.3	39.9	37,422	36,741	33,153	877.29	869.58	830.97
4162	Metal service centres - Gros-dist métaux et produits métalliques	20.1	19.7	18.5	19,614	19,531	17,875	974.58	991.60	964.58
4163	Lumber, millwork, hardware & other building supplies whl-dist - Gros-dist bois d'oeuvre, menui. préfab., quinc., fourn. construc.	60.7	59.7	60.6	50,550	48,804	46,370	832.18	817.31	765.46
417	Machinery, equipment & supplies whl-dist - Gros-dist de machines, de matériel et de fournitures	198.2	197.2	194.8	209,436	206,678	198,348	1,056.48	1,048.26	1,018.25
4172	Const., forestry, mining & indus. mach. equip. & suppl. whl-dist - Gros-dist mach., matériel, fourn. indus., const., forest., minière	64.4	64.2	64.0	66,901	66,461	65,500	1,038.60	1,035.98	1,022.90
4173	Computer & communications equipment & supplies whl-dist - Gros-dist d'ordinateurs et de matériel de communication	55.2	54.7	52.5	63,420	62,209	57,480	1,149.18	1,137.27	1,095.05
4179	Other machinery, equipment & supplies whl-dist - Gros-dist d'autres machines, matériel et fournitures	60.5	60.4	60.2	63,450	62,664	60,343	1,049.37	1,038.09	1,002.15
418	Miscellaneous whl-dist - Gros-dist de produits divers	99.7	99.0	98.3	77,839	76,645	72,612	780.79	774.10	739.01
4181	Recyclable material whl-dist - Gros-dist de matières recyclables	16.0	15.9	15.6	11,728	11,587	10,568	731.40	727.04	677.22
4182	Paper, paper product & disposable plastic product whl-dist - Gros-dist de papier, produits du papier et de plastique jetables	17.9	18.0	17.8	13,549	13,535	12,371	759.02	751.24	694.59
4183	Agricultural supplies whl-dist - Gros-dist de fournitures agricoles	14.9	14.8	14.6	11,735	11,719	10,736	787.87	789.60	737.01
4184	Chemical (except agricultural) & allied product whl-dist - Gros-dist de produits chimiques et analogues (sauf agricoles)	14.3	14.1	13.6	13,791	13,622	12,739	964.05	964.82	935.56
4189	Other miscellaneous whl-dist - Gros-dist d'autres produits divers	36.6	36.1	36.7	27,036	26,182	26,199	738.54	725.31	714.67
419	Wholesale agents & brokers - Agents, courtiers commerce de gros	36.1	35.6	36.5	30,875	30,330	31,465	855.93	851.11	860.95
44-45	Retail trade - Commerce de détail	1,751.1	1,730.4	1,714.8	862,339	842,680	827,025	492.44	487.00	482.30
441	Motor vehicle & parts dealers - Marchands de véhicules automobiles et de leurs pièces	179.4	175.9	175.4	143,512	139,182	140,858	800.17	791.13	803.12

* Earnings exclude unclassified - La rémunération exclut les non classifiées

Table 5
Estimates of Employment, Payrolls and Average Weekly Earnings
for All Employees, by Industry, Canada, Provinces and Territories.

Tableau 5
Estimations de l'emploi, de la rémunération brute et de la
rémunération hebdomadaire moyenne, pour l'ensemble
des salariés, par industrie, Canada, provinces et territoires.

(Continued - suite)

		All Employees - Ensemble des salariés								
NAICS 2002	Industry	Employment (in thousands)			Total weekly payrolls, including overtime (in thousands)			Average weekly earnings (including overtime)		
SCIAN 2002	Industrie	Emploi (en milliers)			Rémunération hebdomadaire brute, incluant temps supplémentaire (en milliers)			Rémunération hebdomadaire moyenne (incluant temps supplémentaire)		
		June p 2006 Juin p	May r 2006 Mai r	June 2005 Juin	June p 2006 Juin p	May r 2006 Mai r	June 2005 Juin	June p 2006 Juin p	May r 2006 Mai r	June 2005 Juin
CANADA										
4411	Automobile dealers - Marchands d'automobiles	130.4	128.0	128.7	\$114,947	\$110,554	\$113,295	\$881.59	\$863.58	\$880.57
4413	Automotive parts, accessories & tire stores - Magasins de pièces, de pneus et d'accessoires pour véhicules auto.	28.0	27.8	27.1	15,600	15,905	15,305	556.25	571.79	563.74
4421	Furniture stores - Magasins de meubles	39.5	39.8	39.3	24,802	24,271	23,340	627.58	610.28	593.77
4422	Home furnishings stores - Magasins d'accessoires de maison	30.2	30.3	30.2	16,390	16,130	15,912	543.11	532.37	526.21
4441	Building material & supplies dealers - Marchands de matériaux et fournitures de construction	84.2	81.7	76.6	51,877	49,644	48,924	615.90	607.94	639.06
4442	Lawn & garden equipment & supplies stores - Mag. matériel et fourn. pour jardinage et l'entretien des pelouses	10.5	10.2	11.0	5,205	4,914	5,257	496.76	482.29	477.31
445	Food & beverage stores - Magasins d'alimentation	475.5	468.3	466.7	206,053	201,712	199,750	433.35	430.70	428.03
4451	Grocery stores - Épiceries	395.2	390.4	390.5	171,036	167,793	167,222	432.79	429.85	428.23
446	Health & personal care stores - Magasins de produits de santé et de soins personnels	143.2	141.9	139.4	71,234	71,404	67,983	497.59	503.12	487.53
447	Gasoline stations - Stations-service	90.5	89.6	89.1	33,439	33,476	31,148	369.64	373.68	349.50
448	Clothing & clothing accessories stores - Magasins de vêtements et d'accessoires vestimentaires	208.1	205.7	200.6	91,157	86,625	81,257	438.06	421.05	405.12
4481	Clothing stores - Magasins de vêtements	167.8	166.3	158.1	73,097	69,702	63,763	435.66	419.03	403.27
4482	Shoe stores - Magasins de chaussures	21.4	20.7	24.7	9,469	8,781	10,110	443.11	424.99	409.90
4483	Jewellery, luggage & leather goods stores - Bijouteries et magasins de bagages et de maroquinerie	18.9	18.7	17.8	8,591	8,143	7,384	453.60	434.60	414.94
4511	Sporting goods, hobby & musical instrument stores - Mag. d'articles de sport, passe-temps et instruments de musique	60.4	59.7	58.9	24,467	23,221	22,189	404.97	389.16	376.99
4512	Book, periodical & music stores - Magasins de livres, de périodiques et d'articles de musique	19.1	20.8	20.6	8,343	8,637	8,197	437.01	416.14	397.39
452	General merchandise stores - Mag. de fournitures de tout genre	222.4	218.5	221.1	82,333	80,084	81,170	370.20	366.50	367.10
4521	Department stores - Grands magasins	119.9	118.9	121.6	41,590	42,475	44,436	346.89	357.11	365.30
4529	Other general merchandise stores - Magasins d'autres fournitures de tout genres	102.5	99.6	99.5	40,743	37,609	36,734	397.46	377.72	369.30
453	Miscellaneous store retailers - Magasins de détail divers	90.0	90.2	90.0	41,539	41,129	39,487	461.33	456.00	438.70
4531	Florists - Fleuristes	9.2	9.6	9.5	4,396	4,784	4,234	478.76	497.23	443.49
4532	Office supplies, stationery & gift stores - Magasins de fournitures de bureau, de papeterie et de cadeaux	33.8	33.4	34.2	14,224	13,883	13,762	420.49	416.15	402.31
4533	Used merchandise stores - Magasins de marchandises d'occasion	14.4	14.7	14.8	7,595	7,597	7,377	527.08	516.41	500.05
4539	Other miscellaneous stores retailers - Autres mag. de détail divers	32.6	32.5	31.5	15,324	14,865	14,114	469.72	457.35	448.04
4541	Electronic shopping & mail-order houses - Entreprises de télémarketing et de vente par correspondance	10.6	10.6	10.1	6,449	6,312	5,873	611.14	594.31	581.39
4542	Vending machine operators - Exploitants de distribu. automatiques	4.9	4.9	4.9	2,606	2,507	2,439	527.33	516.73	498.84
4543	Direct selling establishments - Établissements de vente directe	22.6	22.6	21.7	16,687	17,091	15,970	738.25	755.28	736.31
48-49 Transportation & warehousing - Transport et entreposage		643.8	633.8	636.4	506,295	494,847	495,725	786.41	780.77	779.01
481	Air transportation - Transport aérien	57.7	56.7	57.8	51,457	49,643	50,584	891.37	875.85	875.35
4811	Scheduled air transportation - Transport aérien régulier	44.3	44.3	45.2	38,700	37,941	39,205	874.40	857.35	867.04
4812	Non-scheduled air transport. - Transport aérien non-régulier	13.5	12.4	12.6	12,756	11,702	11,378	947.11	941.76	905.27
482	Rail transportation - Transport ferroviaire	42.0	42.1	44.0	41,098	41,924	42,697	978.12	994.77	970.70
484	Truck transportation - Transport par camion	174.5	169.7	175.3	134,220	127,538	129,661	769.31	751.45	739.86
4841	General freight trucking - Transport par camion de marchandises diverses	96.2	95.1	96.3	74,293	71,636	71,204	772.46	753.21	739.28
4842	Specialized freight trucking - Transport par camion de marchandises spéciales	78.3	74.6	78.9	59,927	55,902	58,458	765.45	749.21	740.57
485	Transit & ground passenger transportation - Transport en commun et transport terrestre de voyageurs	105.5	104.9	104.8	70,663	68,494	69,971	669.60	652.81	667.73
4851	Urban transit systems - Services urbains de transport en commun	38.4	37.6	38.1	34,576	34,340	35,015	899.51	913.96	920.12
4853	Taxi & limousine service - Services de taxi et de limousine	14.9	15.0	14.5	6,802	6,632	6,725	456.45	443.08	463.76
4854	School & employee bus transportation - Transport scolaire et transport d'employés par autobus	38.7	38.9	38.5	20,575	19,195	19,392	531.37	493.28	503.68
488	Support activities for transport. - Activités de soutien au transport	88.3	86.7	84.2	75,029	72,011	69,884	849.30	830.30	830.43
4881	Support activities for air transportation - Activités de soutien au transport aérien	19.5	19.2	19.2	17,593	17,282	16,567	902.06	899.11	862.28
4883	Support activities for water transportation - Activités de soutien au transport par eau	8.3	8.2	9.5	6,647	6,499	7,590	802.45	796.72	797.09
4884	Support activities for road transportation - Activités de soutien au transport routier	21.9	21.0	20.0	15,069	14,073	13,292	686.90	669.93	664.93
4885	Freight transportation arrangement - Intermédiaires en transport de marchandises	32.2	32.0	29.7	29,922	28,854	27,789	929.36	901.44	935.98
492	Couriers & messengers - Messageries et services de messagers	44.1	44.1	43.7	30,164	31,091	30,671	684.71	705.34	701.61

* Earnings exclude unclassified - La rémunération exclut les non classifiées

Table 5
Estimates of Employment, Payrolls and Average Weekly Earnings
for All Employees, by Industry, Canada, Provinces and Territories.

Tableau 5
Estimations de l'emploi, de la rémunération brute et de la
rémunération hebdomadaire moyenne, pour l'ensemble
des salariés, par industrie, Canada, provinces et territoires.

(Continued - suite)

		All Employees - Ensemble des salariés								
NAICS 2002	Industry	Employment (in thousands)			Total weekly payrolls, including overtime (in thousands)			Average weekly earnings (including overtime)		
SCIAN 2002	Industrie	Emploi (en milliers)			Rémunération hebdomadaire brute, incluant temps supplémentaire (en milliers)			Rémunération hebdomadaire moyenne (incluant temps supplémentaire)		
		June p 2006 Juin p	May r 2006 Mai r	June 2005 Juin	June p 2006 Juin p	May r 2006 Mai r	June 2005 Juin	June p 2006 Juin p	May r 2006 Mai r	June 2005 Juin
CANADA										
4921	Couriers - Messageries	38.5	38.5	37.8	\$24,956	\$25,746	\$25,159	\$647.52	\$668.27	\$665.22
4922	Locals messengers & local delivery - Services locaux de messagers et de livraison	5.5	5.6	5.9	5,208	5,345	5,511	944.68	962.62	935.04
51	Information & cultural industries - Industrie de l'information et industrie culturelle	359.3	356.6	356.0	334,118	330,259	310,943	929.91	926.15	873.41
511	Publishing industries (except Internet) - Édition (sauf par Internet)	90.4	89.6	90.3	86,903	85,741	80,718	961.80	957.28	893.47
5111	Newspaper, periodical, book & directory publishers - Éditeurs de journaux, périodiques, livres et répertoires	62.8	62.4	65.7	53,217	52,597	52,772	847.28	842.53	803.73
5112	Software publishers - Éditeurs de logiciels	27.5	27.1	24.7	33,686	33,144	27,946	1,222.90	1,221.25	1,132.19
512	Motion picture & sound recording industries - Industries du film et de l'enregistrement sonore	36.9	36.1	39.8	26,779	25,656	24,789	726.29	710.97	623.37
5121	Motion picture & video industries - Industries du film et de vidéo	34.3	33.4	36.5	24,494	23,270	22,235	714.32	696.57	609.38
515	Broadcasting (except Internet) - Radiotélévision (sauf par Internet)	43.1	42.6	40.4	39,019	38,652	34,257	904.66	907.20	847.87
5151	Radio & television broadcasting - Radiodiffusion et télédiffusion	40.8	40.3	38.2	36,575	36,244	32,152	897.35	899.85	842.34
5152	Pay & specialty television - Télévision payante et spécialisée	2.4	2.3	2.2	2,444	2,408	2,106	1,030.16	1,034.26	942.32
516	Internet publishing & broadcasting - Édition, radiodiffusion et télédiffusion par Internet	1.5	1.5	1.0	1,420	1,386	786	940.96	931.06	787.64
517	Telecommunications - Télécommunications	139.9	140.6	137.1	141,617	141,691	132,059	1,011.94	1,008.06	963.37
5171	Wired telecommunications carriers - Télécommunications par fil	80.8	81.1	83.1	84,622	84,955	83,713	1,047.32	1,047.60	1,007.58
5172	Wireless telecommunications carriers (except satellite) - Télécom. sans fil (sauf par satellite)	25.0	24.8	22.7	22,787	22,495	19,582	911.97	905.93	861.57
5173	Telecom. resellers - Revendeurs de serv. de télécommunications	7.4	7.5	6.0	7,705	7,717	5,702	1,036.69	1,028.47	957.82
5174	Satellite telecommunications - Télécommunications par satellite	6.7	6.8	6.2	7,277	7,324	6,046	1,088.15	1,082.09	974.06
5175	Cable & other program distribution - Câblodistribution et autres activités de distribution d'émissions de télévision	19.0	19.4	18.3	18,159	18,163	16,213	954.86	937.52	884.19
5179	Other telecommunications - Autres serv. de télécommunications	1.0	1.0	0.8	1,068	1,037	803	1,042.22	1,050.44	1,040.42
518	Internet serv. providers, web search portals & data pro. services - Fournis. serv. Internet, sites portails rech., serv. trait. de données	20.6	19.8	20.8	18,816	18,048	18,706	915.41	910.49	900.20
5181	Internet service providers, web search portals - Fournisseurs de services internet, sites portails de recherche	6.6	6.5	7.5	5,581	5,418	6,376	849.43	836.15	849.83
5182	Data processing, hosting & related serv. - Traitement de données, hébergement de données et services connexes	14.0	13.3	13.3	13,235	12,630	12,329	946.40	946.60	928.67
519	Other information services - Autres services d'information	26.9	26.5	26.6	19,564	19,084	19,629	726.35	721.13	736.78
52	Finance & insurance - Finance et assurances	597.1	589.3	586.8	581,627	571,472	557,976	974.08	969.80	950.86
522	Credit intermediation & related activities - Intermédiation financière et activités connexes	316.0	311.9	304.4	287,754	281,630	274,813	910.48	902.82	902.67
5221	Depository credit intermediation - Intermédiation financière par le biais de dépôts	260.4	256.6	254.0	238,570	233,400	232,512	916.11	909.53	915.32
523	Securities, commodity contracts & other fin. invest. & rel. activ. - Valeurs mobilières, contrats march., activ. invest. fin. connexes	97.9	95.4	101.8	117,494	113,926	114,102	1,200.30	1,194.78	1,121.01
5231	Securities & commodity contracts intermediation & brokerage - Interméd., courtage de valeurs mobil. et contrats de marchandises	35.2	35.0	36.4	44,976	44,376	45,464	1,276.75	1,268.67	1,247.41
5239	Other financial investment activities - Autres activités d'investissement financier	61.2	58.9	63.6	70,843	67,871	66,885	1,157.92	1,151.75	1,051.15
524	Insurance carriers & related activities - Sociétés d'assurance et activités connexes	177.8	176.8	175.9	170,837	170,638	164,631	960.88	965.01	935.83
5241	Insurance carriers - Sociétés d'assurance	100.8	100.7	101.1	102,261	102,970	98,883	1,014.69	1,023.05	977.77
5242	Agencies, brokerages & other insurance related activities - Agences et courtiers d'assur. et autres activités liées à l'assur.	77.0	76.2	74.8	68,576	67,668	65,747	890.46	888.32	879.11
53	Real estate & rental & leasing - Services immobiliers et services de location et de location à bail	254.7	246.5	250.6	171,792	166,014	166,112	674.39	673.48	662.83
531	Real estate - Services immobiliers	164.8	157.8	162.3	109,461	104,945	107,982	664.15	665.17	665.53
5311	Lessors of real estate - Bailleurs de biens immobiliers	88.9	83.6	89.2	54,883	50,731	54,174	617.39	607.09	607.18
5312	Offices of real estate agents & brokers - Bureau d'agents et de courtiers immobiliers	22.4	21.8	21.6	17,275	17,031	17,720	772.46	782.18	818.89
5313	Activities related to real estate - Activités liées à l'immobilier	53.6	52.4	51.4	37,302	37,183	36,089	696.52	709.15	702.27
532	Rental & leasing services - Services de location et location à bail	82.4	81.1	80.7	56,362	55,035	52,828	684.13	678.80	654.39
5321	Automotive equipment rental & leasing - Location et location à bail de matériel automobile	22.4	22.2	21.2	15,664	15,289	13,669	699.64	688.53	645.99
5322	Consumer goods rental - Location de biens de consommation	29.1	28.8	29.6	11,432	11,587	11,590	392.25	402.46	391.82

* Earnings exclude unclassified - La rémunération exclut les non classifiées

Table 5
Estimates of Employment, Payrolls and Average Weekly Earnings
for All Employees, by Industry, Canada, Provinces and Territories.

Tableau 5
Estimations de l'emploi, de la rémunération brute et de la
rémunération hebdomadaire moyenne, pour l'ensemble
des salariés, par industrie, Canada, provinces et territoires.

(Continued - suite)

		All Employees - Ensemble des salariés								
NAICS 2002	Industry	Employment (in thousands)			Total weekly payrolls, including overtime (in thousands)			Average weekly earnings (including overtime)		
SCIAN 2002	Industrie	Emploi (en milliers)			Rémunération hebdomadaire brute, incluant temps supplémentaire (en milliers)			Rémunération hebdomadaire moyenne (incluant temps supplémentaire)		
		June p 2006 Juin p	May r 2006 Mai r	June 2005 Juin	June p 2006 Juin p	May r 2006 Mai r	June 2005 Juin	June p 2006 Juin p	May r 2006 Mai r	June 2005 Juin
CANADA										
5324	Commercial & industrial machinery & equipment rental & leasing - Location, loc. à bail de machines, matériel d'usage comm., indus.	27.8	27.1	26.9	\$27,179	\$26,116	\$25,670	\$978.79	\$963.41	\$954.01
54	Professional, scientific & technical services - Services professionnels, scientifiques et techniques	689.8	684.6	679.5	656,559	647,131	652,985	951.81	945.26	960.94
5411	Legal services - Services juridiques	70.7	66.4	68.9	61,841	56,905	60,308	875.20	857.16	875.16
5412	Accounting, tax preparation, bookkeeping & payroll services - Serv. comptabilité, prép. déclar. revenus, tenue de livres, paye	74.0	76.7	71.6	59,332	60,938	57,856	801.51	794.63	808.59
5413	Architectural, engineering & related services - Architecture, génie et services connexes	138.6	137.5	137.0	137,983	138,126	145,813	995.73	1,004.41	1,064.13
5415	Computer systems design & related services - Conception de systèmes informatiques et services connexes	143.0	143.7	141.6	171,900	169,933	169,821	1,202.29	1,182.83	1,199.12
5416	Management, scientific & technical consulting services - Services de conseils en gestion et de conseils scientif. et tech.	95.2	93.8	97.0	91,681	90,487	92,712	962.57	964.51	955.72
55	Management of companies & enterprises - Gestion de sociétés et d'entreprises	105.4	99.4	97.6	100,069	94,219	89,624	949.38	947.66	917.91
56	Admin. & support, waste managemt. & remediation services - Services admin., soutien, gestion des déchets, assainissem.	720.8	708.0	671.7	434,734	421,355	396,562	603.10	595.13	590.38
561	Admin. & support services - Services administratifs et de soutien	684.5	672.7	638.2	403,716	391,553	369,677	589.78	582.07	579.26
5613	Employment services - Services d'emploi	185.9	183.9	167.3	105,898	102,808	95,804	569.59	559.12	572.55
5616	Investigation & security services - Services d'enquêtes et sécurité	91.8	90.1	86.9	43,130	41,278	37,852	469.90	458.33	435.81
5617	Services to buildings & dwellings - Services relatifs aux bâtiments et aux logements	147.1	143.5	141.6	73,679	71,533	70,011	500.94	498.62	494.52
562	Waste management & remediation services - Services de gestion des déchets et d'assainissement	36.3	35.3	33.5	31,017	29,802	26,885	854.10	843.80	802.00
5621	Waste collection - Collecte des déchets	9.0	8.6	8.6	7,247	6,820	6,486	805.55	795.63	753.21
5622	Waste treatment & disposal - Traitement, élimination des déchets	15.5	15.2	14.1	14,947	14,530	13,030	962.47	957.76	921.85
5629	Remediation & other waste management services - Services d'assainissement, autres services de gestion des déchets	11.8	11.6	10.8	8,823	8,452	7,369	748.40	730.13	683.78
61	Educational services - Services d'enseignement	1,028.8	1,060.2	999.1	871,768	890,470	810,983	847.32	839.95	811.73
611N	Education special - Éducation spéciale	991.6	1,022.8	965.5	853,539	872,773	795,163	860.75	853.29	823.58
6111	Elementary & secondary schools - Écoles primaires, secondaires	655.4	676.2	639.4	581,531	596,336	541,615	887.34	881.87	847.07
6112	Community colleges & C.E.G.E.P.s - Collèges communautaires et cégeps	114.2	120.1	110.1	103,017	107,126	91,914	901.90	892.03	834.62
6113	Universities - Universités	200.9	205.2	195.5	152,515	152,468	147,414	759.14	743.13	754.01
62	Health care & social assistance - Soins de santé et assistance sociale	1,452.9	1,440.9	1,418.4	984,811	979,354	938,446	677.85	679.70	661.64
621	Ambulatory health care services - Services de soins ambulatoires	364.5	361.6	358.7	250,630	252,327	236,232	687.53	697.89	658.58
6211	Offices of physicians - Cabinets de médecins	90.3	89.5	94.0	60,470	61,298	58,818	669.92	685.20	625.85
6212	Offices of dentists - Cabinets de dentistes	71.4	71.0	69.8	50,627	51,234	46,804	709.11	721.45	671.00
6213	Offices of other health practitioners - Cabinets d'autres praticiens	56.3	55.9	59.8	37,306	37,757	39,000	662.28	675.97	652.49
6214	Out-patient care centres - Centres de soins ambulatoires	62.9	62.6	62.9	46,834	47,293	44,775	744.56	755.75	711.60
622	Hospitals - Hôpitaux	568.8	565.4	560.5	434,349	429,889	421,010	763.68	760.27	751.12
6221	General medical & surgical hospitals - Hôpitaux généraux et hôpitaux de soins chirurgicaux	506.2	503.1	496.9	382,862	378,291	370,559	756.36	751.85	745.75
623	Nursing & residential care facilities - Étab. de soins infirmiers et de soins pour bénéficiaires internes	276.8	272.7	267.0	170,887	166,422	156,369	617.45	610.31	585.63
6231	Nursing care facilities - Établissements de soins infirmiers	141.2	138.9	133.8	88,214	85,693	78,915	624.82	616.77	589.58
6232	Res. devel. handicap, mental health & substance abuse facilities - Étab. rés. pour handicaps, de troubles mentaux, alcool., toxico.	44.8	43.8	43.1	30,811	29,776	27,093	687.81	679.43	628.54
6233	Community care facilities for the elderly - Établissements communautaires de soins pour personnes âgées	60.9	60.2	60.2	32,431	31,884	31,660	532.68	529.39	526.29
6239	Other residential care facilities - Autres établissements de soins pour bénéficiaires internes	29.9	29.7	29.9	19,432	19,070	18,701	649.86	642.16	625.46
624	Social assistance - Assistance sociale	242.8	241.2	232.2	128,945	130,716	124,835	531.08	541.99	537.72
6241	Individual & family services - Services individuels et familiaux	112.0	110.7	104.1	62,384	63,251	59,047	557.15	571.62	567.41
6243	Vocational rehabilitation services - Services de réadaptation professionnelle	36.8	36.3	36.2	21,155	21,527	19,618	575.42	592.30	541.77

* Earnings exclude unclassified - La rémunération exclut les non classifiées

Table 5
Estimates of Employment, Payrolls and Average Weekly Earnings
for All Employees, by Industry, Canada, Provinces and Territories.

Tableau 5
Estimations de l'emploi, de la rémunération brute et de la
rémunération hebdomadaire moyenne, pour l'ensemble
des salariés, par industrie, Canada, provinces et territoires.

(Continued - suite)

		All Employees - Ensemble des salariés								
NAICS 2002	Industry	Employment (in thousands)			Total weekly payrolls, including overtime (in thousands)			Average weekly earnings (including overtime)		
SCIAN 2002	Industrie	Emploi (en milliers)			Rémunération hebdomadaire brute, incluant temps supplémentaire (en milliers)			Rémunération hebdomadaire moyenne (incluant temps supplémentaire)		
		June p 2006 Juin p	May r 2006 Mai r	June 2005 Juin	June p 2006 Juin p	May r 2006 Mai r	June 2005 Juin	June p 2006 Juin p	May r 2006 Mai r	June 2005 Juin
CANADA										
6244	Child day-care services - Services de garderie	86.3	86.5	84.5	\$40,545	\$40,905	\$41,737	\$469.62	\$472.90	\$493.84
71	Arts, entertainment & recreation - Arts, spectacles et loisirs	267.1	253.4	262.1	115,987	108,239	109,959	434.30	427.11	419.48
711	Performing arts, spectator sports & related industries - Arts d'interprétation, sport-spectacles et activités connexes	46.4	45.5	45.1	26,241	25,827	25,225	565.18	567.25	559.52
7111	Performing arts companies - Compagnies d'arts d'interprétation	13.1	12.7	12.6	8,369	8,305	8,395	640.68	652.08	664.11
7112	Spectator sports - Sports-spectacles	14.0	13.3	14.0	7,368	7,152	7,714	524.43	536.79	551.41
7113	Promoters (presenters) of perform. arts, sports & similar events - Promoteurs (diffuseurs) d'événements artist., sportifs et simil.	13.7	14.0	13.4	7,083	7,117	6,210	516.31	509.25	464.66
712	Heritage institutions - Établissements du patrimoine	24.0	21.6	22.5	11,754	10,842	11,334	490.05	502.89	503.02
713	Amusement, gambling & recreation industries - Divertissement, loisirs et jeux de hasard et loteries	196.7	186.3	194.5	77,992	71,571	73,400	396.60	384.11	377.34
7132	Gambling industries - Jeux de hasard et loteries	40.2	39.5	40.0	23,680	23,020	22,592	588.95	582.60	564.13
7139	Other amusement & recreation industries - Autres services de divertissement et de loisirs	144.1	136.7	142.3	49,676	44,586	46,321	344.72	326.10	325.53
72	Accommodation & food services - Hébergement et services de restauration	1,011.0	981.2	994.0	342,434	327,178	310,874	338.69	333.44	312.75
721	Accommodation services - Services d'hébergement	219.1	203.2	205.6	96,833	85,805	81,659	441.95	422.36	397.08
7211	Traveller accommodation - Hébergement des voyageurs	194.6	183.8	186.4	85,713	77,059	73,772	440.43	419.15	395.83
722	Food services & drinking places - Services de restauration et débits de boissons	791.9	778.1	788.3	245,601	241,374	229,215	310.13	310.23	290.75
7221	Full-service restaurants - Restaurants à service complet	402.8	394.1	396.9	119,912	117,686	111,601	297.71	298.62	281.15
7222	Limited-service eating places - Établissements de restauration à service restreint	271.2	268.4	271.8	82,535	81,205	75,534	304.29	302.51	277.90
81	Other services (except public administration) - Autres services (sauf les administrations publiques)	529.3	522.0	518.7	310,479	304,301	299,542	586.54	582.99	577.54
811	Repair & maintenance - Réparation et entretien	182.4	180.8	178.3	120,978	120,902	116,665	663.23	668.71	654.33
8111	Automotive repair & maintenance - Réparation et entretien de véhicules automobiles	104.0	103.4	103.3	64,781	64,274	63,685	622.84	621.74	616.23
8113	Comm. & ind. mach. & equip. (exc. auto. & electro.) repair & mtnt. - Répar. et entretien mach., mat. comm., ind. (sauf auto., électro.)	39.9	39.2	37.2	28,645	29,012	26,593	718.64	740.04	715.59
8114	Personal & household goods repair & maintenance - Réparation et entretien d'articles personnels et ménagers	18.4	18.1	18.6	10,390	10,183	9,885	565.20	561.73	532.10
812	Personal & laundry services - Services personnels et services de blanchissage	140.8	140.0	138.5	59,166	57,106	58,172	420.29	407.99	419.97
8121	Personal care services - Services de soins personnels	79.4	79.1	77.7	29,192	28,100	29,149	367.73	355.03	375.37
8122	Funeral services - Services funéraires	14.2	14.0	14.3	8,449	8,243	7,890	593.44	588.06	550.20
8123	Dry cleaning & laundry services - Services de nettoyage à sec et de blanchissage	31.8	31.3	31.2	14,730	14,240	14,555	463.29	454.25	466.50
8129	Other personal services - Autres services personnels	15.4	15.5	15.3	6,794	6,523	6,578	442.42	422.05	429.37
813	Grant-making, civic, & professional & similar organizations - Fondations, groupes de citoyens, organisations prof., similaires	206.2	201.2	201.8	130,335	126,293	124,705	632.20	627.70	617.83
8133	Social advocacy organizations - Organismes d'action sociale	37.8	36.8	35.6	26,767	25,950	24,036	707.27	704.36	675.59
8134	Civic & social organizations - Organisations civiques et amicales	80.1	79.0	79.6	39,630	37,833	36,727	494.59	478.97	461.68
8139	Business, professional, labour & other membership organizations - Asso. gens d'affaires, org. prof., syndic. et autres asso. pers.	74.7	72.3	74.2	55,606	54,476	56,113	744.23	753.53	755.74
91	Public administration - Administrations publiques	847.5	826.0	803.5	784,509	761,257	712,846	925.66	921.58	887.17
911	Federal government public administration - Administration publique fédérale	290.7	288.6	263.1	327,150	320,559	288,355	1,125.50	1,110.63	1,096.01
912	Provincial & territorial public administration - Administrations publiques provinciales et territoriales	236.9	230.5	232.9	209,330	205,034	198,975	883.63	889.34	854.28
913	Local, municipal & regional public administration - Administrations publiques locales, municipales et régionales	276.7	264.4	264.0	218,982	207,942	197,774	791.47	786.59	749.04
41-91N	Service producing industries - Branche productrice de services	11,014.7	10,878.7	10,737.9	7,717,336	7,584,668	7,301,484	700.64	697.20	679.97
00-91N	Industrial aggregate (including unclassified) - Ensemble des industries y compris les entreprises non classifiées *	14,353.1	14,128.0	14,049.9	10,612,668	10,404,217	10,135,496	751.44	748.39	733.01

* Earnings exclude unclassified - La rémunération exclut les non classifiées

Table 5
Estimates of Employment, Payrolls and Average Weekly Earnings
for All Employees, by Industry, Canada, Provinces and Territories.

Tableau 5
Estimations de l'emploi, de la rémunération brute et de la
rémunération hebdomadaire moyenne, pour l'ensemble
des salariés, par industrie, Canada, provinces et territoires.

(Continued - suite)

		All Employees - Ensemble des salariés								
NAICS 2002	Industry	Employment (in thousands)			Total weekly payrolls, including overtime (in thousands)			Average weekly earnings (including overtime)		
SCIAN 2002	Industrie	Emploi (en milliers)			Rémunération hebdomadaire brute, incluant temps supplémentaire (en milliers)			Rémunération hebdomadaire moyenne (incluant temps supplémentaire)		
		June p 2006 Juin p	May r 2006 Mai r	June 2005 Juin	June p 2006 Juin p	May r 2006 Mai r	June 2005 Juin	June p 2006 Juin p	May r 2006 Mai r	June 2005 Juin
NEWFOUNDLAND AND LABRADOR - TERRE-NEUVE ET LABRADOR										
23	Construction - Construction	11.0	9.9	10.2	\$7,810	\$7,067	\$6,757	\$712.66	\$716.59	\$661.30
236	Construction of buildings - Construction de bâtiments	3.6	3.1	3.3	2,473	2,218	2,062	692.42	712.29	633.01
2361	Residential building construction - Construction résidentielle	2.4	2.0	2.4	1,432	1,258	1,384	600.33	615.32	583.56
2362	Non-residential bldg. construction - Construction non résidentielle	1.2	1.1	0.9	1,041	961	678	877.60	897.39	765.46
237	Heavy & civil engineering construction - Travaux de génie civil	2.6	2.2	2.3	2,004	1,674	1,579	762.40	744.59	694.59
2371	Utility system construc. - Construc. d'installations de serv. publics	0.7	0.6	0.6	536	377	386	720.35	683.23	641.86
2373	Highway, street & bridge construction - Construction de routes, de rues et de ponts	1.7	1.5	1.4	1,342	1,175	1,004	785.32	772.65	707.81
238	Specialty trade contractors - Entrepreneurs spécialisés	4.8	4.5	4.7	3,333	3,175	3,116	700.37	705.57	664.82
2381	Foundation, structure, & bldg. exterior contractors - Entrepreneurs en travaux de fondations, structure, extérieur de bâtiment	0.7	0.7	0.8	434	394	524	602.35	584.03	650.10
2382	Building equipment contractors - Entrepreneurs en installations d'équipements techniques	2.2	2.1	2.0	1,635	1,553	1,377	743.57	753.17	679.15
2383	Building finishing contractors - Entrepreneurs en travaux de finition de bâtiments	1.0	0.8	0.9	558	461	436	581.18	569.35	495.75
2389	Other spec. trade contractors - Autres entrepreneurs spécialisés	0.9	1.0	1.0	706	767	778	802.62	804.32	800.24
31-33	Manufacturing - Fabrication	23.3	21.9	24.4	19,018	18,022	18,503	815.69	824.12	757.01
	Non-durable goods - Biens non durables	18.8	17.3	18.6	15,446	14,385	14,470	822.96	831.82	779.27
	Durable goods - Biens durables	4.5	4.6	5.9	3,572	3,637	4,032	785.71	795.00	686.64
311	Food manufacturing - Fabrication d'aliments	14.0	12.4	13.1	10,895	9,481	9,360	781.02	765.56	712.21
3117	Seafood product preparation & packaging - Préparation et conditionnement de poissons et fruits de mer	12.3	10.8	11.5	9,809	8,433	8,382	798.94	780.99	730.19
3211	Sawmills & wood preservation - Scieries et préservation du bois	0.3	0.3	..	191	145	..	571.54	539.32	..
3366	Ship & boat building - Construction de navires et d'embarcations	0.5	0.6	0.7	326	327	403	616.90	570.30	599.18
3399	Other miscellaneous mfg - Autres activités diverses de fabrication	0.3	0.2	0.2	152	121	142	546.79	569.92	572.89
11-33N	Goods producing industries - Branche productrice de biens	42.0	38.6	42.3	36,235	33,655	34,199	863.59	872.82	808.11
41-45N	Trade - Commerce	32.8	32.0	33.5	17,673	17,128	17,691	538.23	534.67	527.77
41	Wholesale Trade - Commerce de gros	6.5	6.3	6.8	4,776	4,590	4,804	733.78	727.95	707.21
413	Food, beverage & tobacco whl-dist - Gros-dist de produits alimentaires, de boissons et de tabac	2.1	2.1	2.6	1,232	1,303	1,628	597.95	611.36	638.59
4131	Food whl-dist - Gros-dist de produits alimentaires	1.7	1.8	2.2	1,053	1,138	1,463	613.49	626.34	663.76
416	Building material & supplies whl-dist - Gros-dist de matériaux et fournitures de construction	1.0	0.9	0.9	769	701	678	771.42	753.87	738.10
417	Machinery, equipment & supplies whl-dist - Gros-dist de machines, de matériel et de fournitures	1.4	1.4	1.4	1,235	1,228	1,159	899.78	893.66	829.45
418	Miscellaneous whl-dist - Gros-dist de produits divers	0.6	0.5	0.5	380	360	366	679.88	688.07	668.73
4189	Other miscellaneous whl-dist - Gros-dist d'autres produits divers	0.2	0.1	0.2	116	97	94	740.33	747.25	583.41
44-45	Retail trade - Commerce de détail	26.3	25.7	26.7	12,897	12,538	12,888	489.88	487.30	482.17
4411	Automobile dealers - Marchands d'automobiles	1.8	1.8	1.6	1,399	1,326	1,253	769.05	749.03	773.22
4421	Furniture stores - Magasins de meubles	0.6	0.6	0.6	329	325	380	531.51	554.66	589.64
4422	Home furnishings stores - Magasins d'accessoires de maison	0.2	0.2	0.2	120	110	119	682.56	643.86	632.81
445	Food & beverage stores - Magasins d'alimentation	7.5	7.3	8.4	3,638	3,603	4,090	483.74	492.16	487.98
4451	Grocery stores - Épiceries	6.7	6.6	7.6	3,265	3,230	3,751	483.85	490.93	490.77
4481	Clothing stores - Magasins de vêtements	1.8	1.9	1.7	988	998	874	548.84	528.16	523.65
4512	Book, periodical & music stores - Magasins de livres, de périodiques et d'articles de musique	0.1	0.2	0.2	54	61	59	375.17	354.10	326.97
452	General merchandise stores - Mag. de fournitures de tout genre	4.9	4.7	4.6	1,658	1,603	1,602	341.60	337.81	348.16
4531	Florists - Fleuristes	0.1	0.1	0.1	31	37	36	293.97	307.13	292.72
48-49	Transportation & warehousing - Transport et entreposage	8.9	8.6	8.6	6,475	6,223	5,935	723.65	719.96	692.10
484	Truck transportation - Transport par camion	2.0	1.8	2.0	1,330	1,175	1,243	664.99	642.66	608.93
4841	General freight trucking - Transport par camion de marchandises diverses	1.0	1.1	1.0	807	796	733	770.87	747.91	733.58
4842	Specialized freight trucking - Transport par camion de marchandises spéciales	1.0	0.8	1.0	524	379	510	548.85	495.92	489.45
4854	School & employee bus transportation - Transport scolaire et transport d'employés par autobus	0.8	0.8	0.7	411	394	348	534.57	484.41	489.32
488	Support activities for transport. - Activités de soutien au transport	1.5	1.5	1.5	1,167	1,143	1,105	781.30	768.88	740.76

* Earnings exclude unclassified - La rémunération exclut les non classifiées

Table 5
Estimates of Employment, Payrolls and Average Weekly Earnings
for All Employees, by Industry, Canada, Provinces and Territories.

Tableau 5
Estimations de l'emploi, de la rémunération brute et de la
rémunération hebdomadaire moyenne, pour l'ensemble
des salariés, par industrie, Canada, provinces et territoires.

(Continued - suite)

		All Employees - Ensemble des salariés								
NAICS 2002	Industry	Employment (in thousands)			Total weekly payrolls, including overtime (in thousands)			Average weekly earnings (including overtime)		
SCIAN 2002	Industrie	Emploi (en milliers)			Rémunération hebdomadaire brute, incluant temps supplémentaire (en milliers)			Rémunération hebdomadaire moyenne (incluant temps supplémentaire)		
		June p 2006 Juin p	May r 2006 Mai r	June 2005 Juin	June p 2006 Juin p	May r 2006 Mai r	June 2005 Juin	June p 2006 Juin p	May r 2006 Mai r	June 2005 Juin
NEWFOUNDLAND AND LABRADOR - TERRE-NEUVE ET LABRADOR										
4881	Support activities for air transportation - Activités de soutien au transport aérien	0.5	0.5	0.5	\$473	\$479	\$493	\$907.29	\$970.60	\$921.29
51	Information & cultural industries - Industrie de l'information et industrie culturelle	3.9	3.9	4.1	3,443	3,542	3,131	894.32	917.20	771.26
522	Credit intermediation & related activities - Intermédiation financière et activités connexes	4.2	4.1	4.1	4,246	4,259	4,273	1,018.61	1,029.83	1,042.89
5221	Depository credit intermediation - Intermédiation financière par le biais de dépôts	3.5	3.4	3.4	3,613	3,645	3,680	1,042.51	1,059.62	1,067.54
524	Insurance carriers & related activities - Sociétés d'assurance et activités connexes	1.1	1.1	1.1	969	965	878	890.18	879.75	804.87
5313	Activities related to real estate - Activités liées à l'immobilier	0.1	0.1	0.1	107	96	108	805.46	806.84	841.13
5412	Accounting, tax preparation, bookkeeping & payroll services - Serv. comptabilité, prép. déclar. revenus, tenue de livres, paye	1.0	1.0	1.0	759	826	825	737.01	811.52	825.25
5413	Architectural, engineering & related services - Architecture, génie et services connexes	1.4	1.3	1.5	1,415	1,375	1,674	1,029.57	1,031.71	1,082.69
5415	Computer systems design & related services - Conception de systèmes informatiques et services connexes	0.8	0.8	0.8	868	777	785	1,074.64	1,028.05	1,025.22
561	Admin. & support services - Services administratifs et de soutien	6.6	6.1	6.3	3,801	3,416	3,347	575.33	561.01	527.39
5613	Employment services - Services d'emploi	0.7	0.6	0.5	570	493	347	848.85	822.37	688.02
5616	Investigation & security services - Services d'enquêtes et sécurité	1.9	1.8	1.8	996	896	922	520.46	492.07	499.69
5617	Services to buildings & dwellings - Services relatifs aux bâtiments et aux logements	1.9	1.7	1.8	929	828	874	495.10	488.60	483.73
5621	Waste collection - Collecte des déchets	0.1	0.1	0.1	40	40	38	346.88	354.24	312.12
5622	Waste treatment & disposal - Traitement, élimination des déchets	0.1	0.1	0.1	165	167	151	1,456.91	1,437.13	1,341.07
61	Educational services - Services d'enseignement	18.6	18.3	18.4	14,499	14,452	14,520	780.90	790.13	789.76
611N	Education special - Éducation spéciale	18.1	17.8	17.9	14,228	14,181	14,249	787.59	797.88	795.41
6111	Elementary & secondary schools - Écoles primaires, secondaires	9.8	9.5	..	7,354	7,051	..	751.38	740.93	..
62	Health care & social assistance - Soins de santé et assistance sociale	25.9	25.6	25.5	17,135	17,335	16,479	660.53	677.36	646.44
621	Ambulatory health care services - Services de soins ambulatoires	5.9	5.8	5.8	3,333	3,348	3,040	565.84	576.10	524.38
6211	Offices of physicians - Cabinets de médecins	1.3	1.2	1.2	971	1,003	823	772.86	814.87	695.77
6213	Offices of other health practitioners - Cabinets d'autres praticiens	0.7	0.6	0.7	341	334	353	515.94	532.08	530.62
6216	Home health care services - Services de soins de santé à domicile	1.8	1.9	1.9	597	609	700	328.86	329.31	373.05
6221	General medical & surgical hospitals - Hôpitaux généraux et hôpitaux de soins chirurgicaux	11.6	11.4	11.3	9,310	9,443	9,132	805.62	828.71	806.62
6241	Individual & family services - Services individuels et familiaux	2.5	2.4	2.4	1,417	1,405	1,235	573.39	583.37	515.04
6244	Child day-care services - Services de garderie	0.9	0.8	0.8	428	423	478	502.53	498.36	590.62
713	Amusement, gambling & recreation industries - Divertissement, loisirs et jeux de hasard et loteries	2.7	2.6	2.7	998	921	872	370.78	353.09	326.05
7139	Other amusement & recreation industries - Autres services de divertissement et de loisirs	2.6	2.5	2.6	943	878	825	369.32	353.22	323.68
72	Accommodation & food services - Hébergement et services de restauration	10.8	10.0	10.8	3,937	3,591	3,310	365.47	360.05	305.31
721	Accommodation services - Services d'hébergement	2.2	1.8	2.2	1,113	917	819	505.75	513.82	379.62
7211	Traveller accommodation - Hébergement des voyageurs	1.8	1.5	1.8	854	723	647	474.36	481.60	369.78
722	Food services & drinking places - Services de restauration et débits de boissons	8.6	8.2	8.7	2,825	2,674	2,491	329.46	326.53	286.85
7221	Full-service restaurants - Restaurants à service complet	2.8	2.6	2.8	762	746	719	268.19	282.01	259.90
7222	Limited-service eating places - Établissements de restauration à service restreint	3.7	3.7	3.8	1,213	1,144	893	323.71	309.82	234.64
81	Other services (except public administration) - Autres services (sauf les administrations publiques)	7.0	6.6	7.0	3,452	3,255	3,314	494.86	494.86	472.99
811	Repair & maintenance - Réparation et entretien	1.8	1.8	1.8	1,021	1,027	922	552.53	560.56	520.71
8111	Automotive repair & maintenance - Réparation et entretien de véhicules automobiles	1.2	1.2	1.1	540	533	477	465.06	459.57	424.79

* Earnings exclude unclassified - La rémunération exclut les non classifiées

Table 5
Estimates of Employment, Payrolls and Average Weekly Earnings
for All Employees, by Industry, Canada, Provinces and Territories.

Tableau 5
Estimations de l'emploi, de la rémunération brute et de la
rémunération hebdomadaire moyenne, pour l'ensemble
des salariés, par industrie, Canada, provinces et territoires.

(Continued - suite)

		All Employees - Ensemble des salariés								
NAICS 2002	Industry	Employment (in thousands)			Total weekly payrolls, including overtime (in thousands)			Average weekly earnings (including overtime)		
SCIAN 2002	Industrie	Emploi (en milliers)			Rémunération hebdomadaire brute, incluant temps supplémentaire (en milliers)			Rémunération hebdomadaire moyenne (incluant temps supplémentaire)		
		June p 2006 Juin p	May r 2006 Mai r	June 2005 Juin	June p 2006 Juin p	May r 2006 Mai r	June 2005 Juin	June p 2006 Juin p	May r 2006 Mai r	June 2005 Juin
NEWFOUNDLAND AND LABRADOR - TERRE-NEUVE ET LABRADOR										
8113	Comm. & ind. mach. & equip. (exc. auto. & electro.) repair & mtnt. - Répar. et entretien mach., mat. comm., ind. (sauf auto., électro.)	0.4	0.4	0.4	\$318	\$332	\$304	\$828.34	\$885.40	\$858.93
812	Personal & laundry services - Services personnels et services de blanchissage	1.7	1.6	1.6	635	595	676	381.82	370.60	417.48
8121	Personal care services - Services de soins personnels	1.2	1.2	1.2	398	383	444	334.75	327.82	383.92
813	Grant-making, civic, & professional & similar organizations - Fondations, groupes de citoyens, organisations prof., similaires	3.5	3.1	3.6	1,795	1,633	1,716	518.38	520.12	474.50
8134	Civic & social organizations - Organisations civiques et amicales	1.7	1.6	2.0	922	801	888	529.48	486.83	442.89
8139	Business, professional, labour & other membership organizations - Asso. gens d'affaires, org. prof., syndic. et autres asso. pers.	1.2	1.0	1.2	593	567	594	500.75	559.36	496.09
91	Public administration - Administrations publiques	18.3	17.6	17.3	12,950	12,496	12,138	709.27	709.72	701.85
911	Federal government public administration - Administration publique fédérale	6.0	6.0	5.4	5,926	5,807	5,518	989.67	969.02	1,012.77
912	Provincial & territorial public administration - Administrations publiques provinciales et territoriales	6.5	6.4	6.2	3,808	3,976	3,734	586.91	621.76	597.83
41-91N	Service producing industries - Branche productrice de services	150.6	145.8	149.1	97,641	95,185	93,959	648.52	652.97	630.22
00-91N	Industrial aggregate (including unclassified) - Ensemble des industries y compris les entreprises non classifiées *	196.2	187.4	193.1	133,876	128,840	128,157	695.40	698.96	669.55
PRINCE EDWARD ISLAND - ÎLE-DU-PRINCE-ÉDOUARD										
23	Construction - Construction	4.8	4.2	4.7	3,127	2,701	2,844	656.21	641.10	600.52
236	Construction of buildings - Construction de bâtiments	1.4	1.3	1.2	761	691	667	544.86	540.09	538.00
2361	Residential building construction - Construction résidentielle	0.7	0.6	0.7	454	410	431	648.80	641.25	602.51
2362	Non-residential bldg. construction - Construction non résidentielle	0.7	0.6	0.5	307	281	236	440.29	439.01	450.17
237	Heavy & civil engineering construction - Travaux de génie civil	1.5	1.2	1.6	1,026	777	926	682.26	657.66	591.83
238	Specialty trade contractors - Entrepreneurs spécialisés	1.9	1.8	1.9	1,340	1,233	1,251	718.60	703.71	647.68
2381	Foundation, structure, & bldg. exterior contractors - Entrepreneurs en travaux de fondations, structure, extérieur de bâtiment	0.4	0.4	0.4	227	221	235	619.62	627.83	556.06
2382	Building equipment contractors - Entrepreneurs en installations d'équipements techniques	0.8	0.8	0.7	745	706	616	948.57	927.45	863.31
2383	Building finishing contractors - Entrepreneurs en travaux de finition de bâtiments	0.4	0.3	0.5	181	146	236	472.36	453.59	518.67
2389	Other spec. trade contractors - Autres entrepreneurs spécialisés	0.3	0.3	0.3	188	161	163	567.24	505.13	481.29
31-33	Manufacturing - Fabrication	5.7	5.5	8.0	3,611	3,411	4,480	632.32	625.10	560.66
	Non-durable goods - Biens non durables	3.7	3.4	5.7	2,068	1,968	2,867	565.36	574.84	502.39
	Durable goods - Biens durables	2.1	2.0	2.3	1,543	1,443	1,613	751.65	709.71	706.32
11-33N	Goods producing industries - Branche productrice de biens	11.0	10.1	13.2	7,148	6,455	7,708	652.48	640.22	585.12
41-45N	Trade - Commerce	9.4	9.1	9.9	4,310	4,106	4,360	458.21	452.14	441.22
41	Wholesale Trade - Commerce de gros	1.7	1.6	1.9	1,206	1,092	1,198	707.50	691.59	639.21
44-45	Retail trade - Commerce de détail	7.7	7.5	8.0	3,104	3,014	3,162	403.01	401.74	394.88
4421	Furniture stores - Magasins de meubles	0.1	0.1	0.1	65	65	55	667.46	663.72	670.44
4422	Home furnishings stores - Magasins d'accessoires de maison	0.1	0.1	0.1	53	46	43	363.97	337.72	309.12
445	Food & beverage stores - Magasins d'alimentation	1.7	1.7	1.8	643	650	665	374.86	383.60	376.70
447	Gasoline stations - Stations-service	0.8	0.7	0.7	263	255	228	348.91	344.35	306.95
448	Clothing & clothing accessories stores - Magasins de vêtements et d'accessoires vestimentaires	0.8	0.8	0.8	235	229	231	308.98	294.77	275.72
4481	Clothing stores - Magasins de vêtements	0.6	0.7	0.7	198	195	181	305.47	290.69	262.38
48-49	Transportation & warehousing - Transport et entreposage	2.0	1.8	2.0	1,261	1,205	1,255	639.42	652.04	625.05
484	Truck transportation - Transport par camion	0.6	0.5	0.6	363	320	367	641.25	586.12	571.57
4841	General freight trucking - Transport par camion de marchandises diverses	0.3	0.3	0.4	173	171	216	663.98	603.68	589.16

* Earnings exclude unclassified - La rémunération exclut les non classifiées

Table 5
Estimates of Employment, Payrolls and Average Weekly Earnings
for All Employees, by Industry, Canada, Provinces and Territories.

Tableau 5
Estimations de l'emploi, de la rémunération brute et de la
rémunération hebdomadaire moyenne, pour l'ensemble
des salariés, par industrie, Canada, provinces et territoires.

(Continued - suite)

		All Employees - Ensemble des salariés								
NAICS 2002	Industry	Employment (in thousands)			Total weekly payrolls, including overtime (in thousands)			Average weekly earnings (including overtime)		
SCIAN 2002	Industrie	Emploi (en milliers)			Rémunération hebdomadaire brute, incluant temps supplémentaire (en milliers)			Rémunération hebdomadaire moyenne (incluant temps supplémentaire)		
		June p 2006 Juin p	May r 2006 Mai r	June 2005 Juin	June p 2006 Juin p	May r 2006 Mai r	June 2005 Juin	June p 2006 Juin p	May r 2006 Mai r	June 2005 Juin
PRINCE EDWARD ISLAND - ÎLE-DU-PRINCE-ÉDOUARD										
4842	Specialized freight trucking - Transport par camion de marchandises spéciales	0.3	0.3	0.3	\$190	\$149	\$151	\$621.91	\$567.28	\$548.15
522	Credit intermediation & related activities - Intermédiation financière et activités connexes	1.0	1.0	1.0	1,048	1,077	1,080	1,043.94	1,050.44	1,042.46
531	Real estate - Services immobiliers	0.5	0.4	0.6	261	190	272	486.17	470.07	487.80
5311	Lessors of real estate - Bailleurs de biens immobiliers	0.4	0.3	0.4	190	137	191	488.73	461.56	457.72
5412	Accounting, tax preparation, bookkeeping & payroll services - Serv. comptabilité, prép. déclar. revenus, tenue de livres, paye	0.2	0.2	0.2	154	156	144	732.38	718.35	738.90
5413	Architectural, engineering & related services - Architecture, génie et services connexes	0.2	0.2	0.3	128	120	200	617.88	592.67	681.65
561	Admin. & support services - Services administratifs et de soutien	1.7	1.6	1.4	731	727	551	431.68	442.44	406.80
562	Waste management & remediation services - Services de gestion des déchets et d'assainissement	0.1	0.1	0.2	100	96	110	694.54	702.11	676.92
61	Educational services - Services d'enseignement	4.7	5.0	5.4	3,566	3,631	4,097	761.94	722.63	752.74
62	Health care & social assistance - Soins de santé et assistance sociale	8.8	8.9	9.3	6,011	5,953	5,988	681.82	670.87	644.99
6211	Offices of physicians - Cabinets de médecins	0.3	0.3	0.4	293	290	291	983.98	938.34	794.20
6221	General medical & surgical hospitals - Hôpitaux généraux et hôpitaux de soins chirurgicaux	2.3	2.3	2.3	1,831	1,745	1,774	780.87	758.81	771.81
623	Nursing & residential care facilities - Étab. de soins infirmiers et de soins pour bénéficiaires internes	3.1	3.3	3.5	2,029	2,068	2,089	644.70	635.46	597.05
6233	Community care facilities for the elderly - Établissements communautaires de soins pour personnes âgées	0.9	0.9	0.9	557	566	503	598.06	609.91	551.95
6241	Individual & family services - Services individuels et familiaux	0.8	0.7	0.8	497	534	479	652.28	715.85	631.04
6244	Child day-care services - Services de garderie	0.4	0.4	0.4	157	148	155	426.65	398.48	382.04
72	Accommodation & food services - Hébergement et services de restauration	10.9	9.7	10.9	2,970	2,506	2,791	272.51	257.71	257.00
721	Accommodation services - Services d'hébergement	3.2	2.7	3.2	1,038	802	928	328.65	293.03	286.13
722	Food services & drinking places - Services de restauration et débits de boissons	7.7	7.0	7.6	1,932	1,704	1,863	249.60	243.88	244.60
7221	Full-service restaurants - Restaurants à service complet	2.0	1.6	2.3	497	391	553	249.66	244.73	245.46
7222	Limited-service eating places - Établissements de restauration à service restreint	5.4	5.1	5.0	1,285	1,176	1,175	238.25	232.19	236.08
81	Other services (except public administration) - Autres services (sauf les administrations publiques)	2.0	1.9	2.0	872	808	797	445.18	423.37	396.66
811	Repair & maintenance - Réparation et entretien	0.5	0.4	0.4	248	232	218	546.83	525.47	495.03
8111	Automotive repair & maintenance - Réparation et entretien de véhicules automobiles	0.3	0.3	0.3	192	171	168	586.30	545.31	529.34
812	Personal & laundry services - Services personnels et services de blanchissage	0.4	0.4	0.5	168	154	158	376.16	346.13	349.71
813	Grant-making, civic, & professional & similar organizations - Fondations, groupes de citoyens, organisations prof., similaires	1.1	1.0	1.1	456	423	420	430.91	412.93	376.84
8133	Social advocacy organizations - Organismes d'action sociale	0.2	0.1	0.2	56	45	47	321.94	321.84	271.32
8134	Civic & social organizations - Organisations civiques et amicales	0.5	0.6	0.6	204	194	202	386.77	341.52	336.63
91	Public administration - Administrations publiques	7.8	7.3	6.9	6,497	6,235	5,775	833.98	852.47	842.14
911	Federal government public administration - Administration publique fédérale	3.5	3.5	3.3	3,489	3,464	3,312	992.10	998.80	1,012.49
912	Provincial & territorial public administration - Administrations publiques provinciales et territoriales	2.4	2.2	2.0	1,857	1,763	1,500	759.44	793.41	767.01
41-91N	Service producing industries - Branche productrice de services	54.5	52.3	55.2	31,166	29,901	30,528	571.64	571.89	553.19
00-91N	Industrial aggregate (including unclassified) - Ensemble des industries y compris les entreprises non classifiées *	66.6	63.4	69.7	38,314	36,356	38,236	585.16	582.94	559.35

* Earnings exclude unclassified - La rémunération exclut les non classifiées

Table 5
Estimates of Employment, Payrolls and Average Weekly Earnings
for All Employees, by Industry, Canada, Provinces and Territories.

Tableau 5
Estimations de l'emploi, de la rémunération brute et de la
rémunération hebdomadaire moyenne, pour l'ensemble
des salariés, par industrie, Canada, provinces et territoires.

(Continued - suite)

		All Employees - Ensemble des salariés								
NAICS 2002	Industry	Employment (in thousands)			Total weekly payrolls, including overtime (in thousands)			Average weekly earnings (including overtime)		
SCIAN 2002	Industrie	Emploi (en milliers)			Rémunération hebdomadaire brute, incluant temps supplémentaire (en milliers)			Rémunération hebdomadaire moyenne (incluant temps supplémentaire)		
		June p 2006 Juin p	May r 2006 Mai r	June 2005 Juin	June p 2006 Juin p	May r 2006 Mai r	June 2005 Juin	June p 2006 Juin p	May r 2006 Mai r	June 2005 Juin
NOVA SCOTIA - NOUVELLE-ÉCOSSE										
1133	Logging - Exploitation forestière	1.3	1.2	1.6	\$985	\$877	\$1,118	\$777.91	\$721.75	\$709.97
23	Construction - Construction	21.3	19.7	21.7	15,711	14,398	15,912	738.92	731.24	734.98
236	Construction of buildings - Construction de bâtiments	4.9	4.6	5.0	3,502	3,261	3,486	708.75	713.22	697.51
2361	Residential building construction - Construction résidentielle	3.5	3.2	3.5	2,200	2,056	2,311	635.03	645.32	657.99
2362	Non-residential bldg. construction - Construction non résidentielle	1.5	1.4	1.5	1,302	1,205	1,176	881.70	869.32	790.90
237	Heavy & civil engineering construction - Travaux de génie civil	5.2	4.5	5.2	4,205	3,539	4,255	802.18	780.53	825.32
2371	Utility system construc. - Construc. d'installations de serv. publics	1.2	1.1	1.2	1,047	914	947	877.32	847.80	790.36
2372	Land subdivision - Lotissement de terrains	0.3	0.3	0.4	201	176	285	638.86	662.38	769.15
2373	Highway, street & bridge construction - Construction de routes, de rues et de ponts	3.4	2.8	3.1	2,691	2,161	2,651	791.06	765.32	847.71
2379	Other heavy & civil engineering construction - Autres travaux de génie civil	0.3	0.4	0.5	267	288	373	800.80	785.35	809.43
238	Specialty trade contractors - Entrepreneurs spécialisés	11.1	10.6	11.5	8,004	7,598	8,171	722.45	717.91	710.76
2381	Foundation, structure, & bldg. exterior contractors - Entrepreneurs en travaux de fondations, structure, extérieur de bâtiment	2.0	1.9	2.2	1,391	1,283	1,463	707.60	691.32	659.12
2382	Building equipment contractors - Entrepreneurs en installations d'équipements techniques	3.9	3.9	4.5	3,040	3,074	3,490	785.77	795.39	783.53
2383	Building finishing contractors - Entrepreneurs en travaux de finition de bâtiments	2.4	2.2	2.4	1,593	1,412	1,550	651.24	633.52	658.77
2389	Other spec. trade contractors - Autres entrepreneurs spécialisés	2.8	2.6	2.5	1,980	1,829	1,668	707.59	694.35	675.43
31-33	Manufacturing - Fabrication	39.6	38.5	42.7	31,023	30,391	32,355	782.53	789.44	758.48
	Non-durable goods - Biens non durables	24.8	24.1	27.5	18,273	18,322	19,757	736.43	760.67	717.79
	Durable goods - Biens durables	14.8	14.4	15.1	12,750	12,069	12,598	859.66	837.52	832.49
311	Food manufacturing - Fabrication d'aliments	9.9	9.4	11.6	5,667	5,607	6,304	572.17	596.70	544.30
3117	Seafood product preparation & packaging - Préparation et conditionnement de poissons et fruits de mer	3.6	3.1	4.9	1,442	1,300	2,135	404.91	424.77	434.08
3211	Sawmills & wood preservation - Scieries et préservation du bois	1.6	1.5	1.7	959	893	1,026	614.88	583.46	592.62
3221	Pulp, paper & paperboard mills - Usines de pâte à papier, de papier et de carton	0.9	0.9	1.3	1,018	1,074	1,443	1,086.32	1,174.10	1,148.34
326	Plastics & rubber products manufacturing - Fabrication de produits en plastique et en caoutchouc	7.0	6.9	7.2	5,594	5,800	5,847	798.14	836.30	813.38
3273	Cement & concrete prod. mfg - Fabr. de ciment et prod. en béton	0.8	0.7	0.8	718	695	762	945.72	959.41	1,016.85
3279	Other non-metallic mineral product manufacturing - Fabrication d'autres produits minéraux non métalliques	0.1	0.1	0.1	85	75	117	969.88	957.67	827.59
3333	Commercial & service industry machinery manufacturing - Fabr. de machines pour le commerce et les industries de services	0.3	0.3	0.3	211	199	174	758.73	718.65	678.30
3364	Aerospace product & parts manufacturing - Fabrication de produits aérospatiaux et de leurs pièces	1.9	1.9	1.8	1,880	1,797	1,672	983.68	942.18	953.61
11-33N	Goods producing industries - Branche productrice de biens	66.7	64.0	70.5	52,091	49,808	53,430	780.45	778.66	757.70
41-45N	Trade - Commerce	73.2	71.9	73.8	39,104	38,072	37,339	534.18	529.25	505.72
41	Wholesale Trade - Commerce de gros	18.8	18.3	19.0	14,113	13,625	12,774	751.38	745.74	673.70
413	Food, beverage & tobacco whl-dist - Gros-dist de produits alimentaires, de boissons et de tabac	6.4	5.9	6.5	4,468	4,083	3,787	698.62	687.32	583.22
4131	Food whl-dist - Gros-dist de produits alimentaires	5.7	5.3	5.9	3,945	3,567	3,294	686.33	671.32	558.45
415	Motor vehicle & parts whl-dist - Gros-dist de véhicules automobiles et de leurs pièces	1.1	1.1	1.3	834	786	836	730.03	713.54	666.75
416	Building material & supplies whl-dist - Gros-dist de matériaux et fournitures de construction	2.6	2.5	2.5	2,014	1,923	1,803	787.40	780.06	720.87
4163	Lumber, millwork, hardware & other building supplies whl-dist - Gros-dist bois d'oeuvre, menui. préfab., quinç., fourm. construc.	1.2	1.2	1.2	968	937	920	796.37	788.61	766.96
417	Machinery, equipment & supplies whl-dist - Gros-dist de machines, de matériel et de fournitures	3.9	3.9	3.8	3,351	3,385	3,066	859.24	859.13	810.31
4172	Const., forestry, mining & indus. mach. equip. & suppl. whl-dist - Gros-dist mach., matériel, fourm. indus., const., forest., minière	1.4	1.5	1.5	1,126	1,145	1,111	781.51	772.35	740.54
4179	Other machinery, equipment & supplies whl-dist - Gros-dist d'autres machines, matériel et fournitures	1.5	1.6	1.5	1,395	1,442	1,307	903.67	919.74	891.83
4181	Recyclable material whl-dist - Gros-dist de matières recyclables	0.4	0.3	0.4	213	195	212	605.32	583.00	577.99
4182	Paper, paper product & disposable plastic product whl-dist - Gros-dist de papier, produits du papier et de plastique jetables	0.4	0.4	0.5	313	312	350	806.53	809.14	778.05

* Earnings exclude unclassified - La rémunération exclut les non classifiées

Table 5
Estimates of Employment, Payrolls and Average Weekly Earnings
for All Employees, by Industry, Canada, Provinces and Territories.

Tableau 5
Estimations de l'emploi, de la rémunération brute et de la
rémunération hebdomadaire moyenne, pour l'ensemble
des salariés, par industrie, Canada, provinces et territoires.

(Continued - suite)

		All Employees - Ensemble des salariés								
NAICS 2002	Industry	Employment (in thousands)			Total weekly payrolls, including overtime (in thousands)			Average weekly earnings (including overtime)		
SCIAN 2002	Industrie	Emploi (en milliers)			Rémunération hebdomadaire brute, incluant temps supplémentaire (en milliers)			Rémunération hebdomadaire moyenne (incluant temps supplémentaire)		
		June p 2006 Juin p	May r 2006 Mai r	June 2005 Juin	June p 2006 Juin p	May r 2006 Mai r	June 2005 Juin	June p 2006 Juin p	May r 2006 Mai r	June 2005 Juin
NOVA SCOTIA - NOUVELLE-ÉCOSSE										
44-45	Retail trade - Commerce de détail	54.4	53.7	54.9	\$24,991	\$24,448	\$24,565	\$459.22	\$455.55	\$447.68
4411	Automobile dealers - Marchands d'automobiles	4.6	4.6	4.5	3,576	3,473	3,474	780.53	761.00	777.45
4441	Building material & supplies dealers - Marchands de matériaux et fournitures de construction	3.8	3.6	3.6	1,881	1,763	1,805	497.01	483.53	503.89
445	Food & beverage stores - Magasins d'alimentation	15.4	15.1	16.5	5,756	5,815	6,028	374.78	384.53	364.83
4451	Grocery stores - Épiceries	13.6	13.4	14.9	4,953	4,985	5,255	363.29	371.78	352.56
4481	Clothing stores - Magasins de vêtements	3.8	3.9	3.8	1,517	1,455	1,456	395.17	376.72	379.16
4511	Sporting goods, hobby & musical instrument stores - Mag. d'articles de sport, passe-temps et instruments de musique	1.4	1.4	1.4	560	529	527	407.34	385.79	373.31
4512	Book, periodical & music stores - Magasins de livres, de périodiques et d'articles de musique	0.7	0.7	0.8	305	310	334	458.25	428.46	444.04
452	General merchandise stores - Mag. de fournitures de tout genre	7.6	7.4	7.4	2,917	2,813	2,918	384.63	379.24	394.86
4521	Department stores - Grands magasins	3.9	3.8	3.8	1,342	1,364	1,506	345.98	355.29	396.01
4529	Other general merchandise stores - Magasins d'autres fournitures de tout genres	3.7	3.6	3.6	1,576	1,449	1,412	425.07	404.92	393.65
4532	Office supplies, stationery & gift stores - Magasins de fournitures de bureau, de papeterie et de cadeaux	1.6	1.4	1.5	522	447	436	333.85	317.42	287.37
4533	Used merchandise stores - Magasins de marchandises d'occasion	0.8	0.8	0.8	279	274	242	334.94	329.20	305.91
4539	Other miscellaneous stores retailers - Autres mag. de détail divers	0.8	0.8	0.9	358	338	364	473.34	441.82	417.20
48-49	Transportation & warehousing - Transport et entreposage	16.9	16.4	16.9	12,637	12,154	12,825	747.82	739.13	760.84
484	Truck transportation - Transport par camion	4.4	4.2	4.5	3,411	3,073	3,269	768.44	729.00	719.80
4841	General freight trucking - Transport par camion de marchandises diverses	2.0	2.0	2.0	1,371	1,332	1,379	701.03	682.36	690.46
4842	Specialized freight trucking - Transport par camion de marchandises spéciales	2.5	2.3	2.5	2,040	1,741	1,890	821.52	769.22	742.85
488	Support activities for transport - Activités de soutien au transport	2.8	2.6	2.5	1,623	1,462	1,482	579.17	552.55	586.73
4885	Freight transportation arrangement - Intermédiaires en transport de marchandises	1.2	1.1	0.9	297	254	222	258.33	223.70	237.58
4921	Couriers - Messageries	1.2	1.2	1.2	776	822	746	646.64	680.31	642.38
5175	Cable & other program distribution - Câblodistribution et autres activités de distribution d'émissions de télévision	0.8	0.8	0.7	707	630	586	849.34	835.87	831.03
52	Finance & insurance - Finance et assurances	15.5	15.4	15.2	13,769	13,542	14,201	890.65	881.06	937.34
522	Credit intermediation & related activities - Intermédiation financière et activités connexes	10.1	10.0	9.7	8,774	8,601	9,525	872.58	860.06	985.14
5221	Depository credit intermediation - Intermédiation financière par le biais de dépôts	8.5	8.5	8.5	7,427	7,287	8,503	872.01	858.05	1,001.01
524	Insurance carriers & related activities - Sociétés d'assurance et activités connexes	4.0	3.9	4.1	3,635	3,549	3,483	920.34	921.57	849.68
5241	Insurance carriers - Sociétés d'assurance	2.0	1.9	2.2	2,099	2,056	1,974	1,032.65	1,054.83	908.63
5242	Agencies, brokerages & other insurance related activities - Agences et courtiers d'assur. et autres activités liées à l'assur.	1.9	1.9	1.9	1,537	1,493	1,508	801.32	785.04	783.19
5312	Offices of real estate agents & brokers - Bureau d'agents et de courtiers immobiliers	0.5	0.5	0.6	389	368	518	775.33	779.32	867.22
532	Rental & leasing services - Services de location et location à bail	1.7	1.7	2.0	1,019	1,017	1,130	599.07	595.53	556.88
54	Professional, scientific & technical services - Services professionnels, scientifiques et techniques	14.1	13.7	13.2	11,437	10,763	10,438	809.58	785.75	789.37
5413	Architectural, engineering & related services - Architecture, génie et services connexes	3.1	3.0	2.9	3,051	2,791	2,820	973.25	943.52	973.98
5416	Management, scientific & technical consulting services - Services de conseils en gestion et de conseils scientif. et tech.	1.3	1.3	1.3	1,055	975	937	783.69	761.43	744.99
561	Admin. & support services - Services administratifs et de soutien	15.3	15.1	14.1	7,702	7,631	7,030	504.59	504.77	497.03
5621	Waste collection - Collecte des déchets	0.4	0.4	0.4	263	243	234	653.36	626.97	592.08
5622	Waste treatment & disposal - Traitement, élimination des déchets	0.5	0.5	0.4	370	390	262	698.96	716.33	605.68
5629	Remediation & other waste management services - Services d'assainissement, autres services de gestion des déchets	0.5	0.5	0.4	191	196	186	418.78	421.69	417.08
61	Educational services - Services d'enseignement	34.8	37.3	30.2	25,019	25,369	23,122	719.17	680.83	764.66
611N	Education special - Éducation spéciale	33.4	35.9	29.1	24,362	24,756	22,600	728.82	689.04	776.81
6111	Elementary & secondary schools - Écoles primaires, secondaires	21.1	23.4	17.1	14,490	14,542	13,166	686.45	622.78	769.21
6113	Universities - Universités	11.1	11.3	10.7	9,121	9,456	8,643	823.67	834.56	810.45

* Earnings exclude unclassified - La rémunération exclut les non classifiées

Table 5
Estimates of Employment, Payrolls and Average Weekly Earnings
for All Employees, by Industry, Canada, Provinces and Territories.

Tableau 5
Estimations de l'emploi, de la rémunération brute et de la
rémunération hebdomadaire moyenne, pour l'ensemble
des salariés, par industrie, Canada, provinces et territoires.

(Continued - suite)

		All Employees - Ensemble des salariés								
NAICS 2002	Industry	Employment (in thousands)			Total weekly payrolls, including overtime (in thousands)			Average weekly earnings (including overtime)		
SCIAN 2002	Industrie	Emploi (en milliers)			Rémunération hebdomadaire brute, incluant temps supplémentaire (en milliers)			Rémunération hebdomadaire moyenne (incluant temps supplémentaire)		
		June p 2006 Juin p	May r 2006 Mai r	June 2005 Juin	June p 2006 Juin p	May r 2006 Mai r	June 2005 Juin	June p 2006 Juin p	May r 2006 Mai r	June 2005 Juin
NOVA SCOTIA - NOUVELLE-ÉCOSSE										
62	Health care & social assistance - Soins de santé et assistance sociale	51.3	50.9	50.3	\$36,166	\$34,938	\$33,845	\$704.33	\$685.90	\$672.99
621	Ambulatory health care services - Services de soins ambulatoires	12.5	12.3	11.7	9,526	9,490	8,482	759.87	770.67	725.09
6211	Offices of physicians - Cabinets de médecins	2.6	2.5	2.5	1,845	1,822	1,591	710.59	725.58	641.73
6212	Offices of dentists - Cabinets de dentistes	2.4	2.3	2.2	1,667	1,643	1,556	706.64	706.77	700.01
622	Hospitals - Hôpitaux	18.0	18.3	19.6	14,533	14,005	14,859	806.15	767.37	758.08
6221	General medical & surgical hospitals - Hôpitaux généraux et hôpitaux de soins chirurgicaux	16.0	16.2	17.1	12,462	12,131	12,469	778.06	746.67	731.05
623	Nursing & residential care facilities - Étab. de soins infirmiers et de soins pour bénéficiaires internes	15.9	15.6	14.5	9,747	9,321	8,442	613.08	596.48	583.14
6231	Nursing care facilities - Établissements de soins infirmiers	11.4	11.3	10.6	7,207	6,980	6,343	633.23	619.45	600.40
6232	Res. devel. handicap, mental health & substance abuse facilities - Étab. rés. pour handicaps, de troubles mentaux, alcool., toxico.	1.8	1.8	1.7	1,135	1,071	992	616.85	607.83	584.37
711	Performing arts, spectator sports & related industries - Arts d'interprétation, sport-spectacles et activités connexes	1.0	1.1	1.0	289	322	390	281.62	305.44	374.62
7112	Spectator sports - Sports-spectacles	0.3	0.3	0.2	64	72	41	226.62	231.44	207.12
712	Heritage institutions - Établissements du patrimoine	0.9	0.7	0.8	342	271	314	365.70	392.65	389.11
713	Amusement, gambling & recreation industries - Divertissement, loisirs et jeux de hasard et loteries	5.0	4.7	5.2	1,543	1,467	1,524	310.20	309.35	294.59
7139	Other amusement & recreation industries - Autres services de divertissement et de loisirs	4.2	4.1	4.2	1,351	1,255	1,268	318.85	307.88	304.76
72	Accommodation & food services - Hébergement et services de restauration	38.2	36.0	39.7	12,109	10,866	11,620	317.19	301.59	292.52
721	Accommodation services - Services d'hébergement	14.3	12.8	15.6	5,695	4,666	5,281	398.65	363.86	339.52
7211	Traveller accommodation - Hébergement des voyageurs	13.7	12.5	14.5	5,604	4,614	5,147	410.45	370.11	354.77
722	Food services & drinking places - Services de restauration et débits de boissons	23.9	23.2	24.2	6,414	6,200	6,340	268.48	267.18	262.28
7221	Full-service restaurants - Restaurants à service complet	9.2	8.7	9.8	2,487	2,369	2,567	269.51	270.91	261.84
7222	Limited-service eating places - Établissements de restauration à service restreint	10.3	10.1	10.2	2,408	2,374	2,394	232.81	234.95	233.96
81	Other services (except public administration) - Autres services (sauf les administrations publiques)	13.9	13.5	13.9	6,782	6,478	6,505	488.33	479.54	466.58
811	Repair & maintenance - Réparation et entretien	3.6	3.5	3.5	2,228	2,197	2,036	627.50	624.74	575.59
8111	Automotive repair & maintenance - Réparation et entretien de véhicules automobiles	2.0	2.0	2.0	1,246	1,178	1,098	626.97	603.44	560.44
8113	Comm. & ind. mach. & equip. (exc. auto. & electro.) repair & mt. - Répar. et entretien mach., mat. comm., ind. (sauf auto., électro.)	0.9	0.9	0.9	605	651	562	663.28	702.61	617.81
812	Personal & laundry services - Services personnels et services de blanchissage	4.3	4.2	4.4	1,537	1,457	1,606	359.71	345.18	364.84
8121	Personal care services - Services de soins personnels	2.7	2.7	2.6	825	798	874	306.76	300.77	332.22
813	Grant-making, civic, & professional & similar organizations - Fondations, groupes de citoyens, organisations prof., similaires	6.1	5.8	6.0	3,018	2,824	2,863	497.46	489.35	476.94
8133	Social advocacy organizations - Organismes d'action sociale	0.9	0.8	0.8	456	458	418	519.35	555.58	530.12
8134	Civic & social organizations - Organisations civiques et amicales	3.0	3.0	3.1	1,098	1,007	1,105	365.46	341.13	356.14
8139	Business, professional, labour & other membership organizations - Asso. gens d'affaires, org. prof., syndic. et autres asso. pers.	2.0	1.7	1.9	1,321	1,203	1,234	677.42	691.28	650.24
91	Public administration - Administrations publiques	28.7	27.9	28.4	24,557	23,637	23,924	855.92	847.46	843.39
911	Federal government public administration - Administration publique fédérale	13.5	13.3	12.8	13,342	13,000	12,437	990.74	979.44	974.70
912	Provincial & territorial public administration - Administrations publiques provinciales et territoriales	9.2	8.8	9.7	6,841	6,561	7,547	745.10	745.28	780.12
41-91N	Service producing industries - Branche productrice de services	329.0	324.7	323.4	206,696	200,600	197,064	628.33	617.71	609.35
00-91N	Industrial aggregate (including unclassified) - Ensemble des industries y compris les entreprises non classifiées *	403.7	396.5	404.5	258,787	250,408	250,494	653.99	644.20	635.91

* Earnings exclude unclassified - La rémunération exclut les non classifiées

Table 5
Estimates of Employment, Payrolls and Average Weekly Earnings
for All Employees, by Industry, Canada, Provinces and Territories.

Tableau 5
Estimations de l'emploi, de la rémunération brute et de la
rémunération hebdomadaire moyenne, pour l'ensemble
des salariés, par industrie, Canada, provinces et territoires.

(Continued - suite)

		All Employees - Ensemble des salariés								
NAICS 2002	Industry	Employment (in thousands)			Total weekly payrolls, including overtime (in thousands)			Average weekly earnings (including overtime)		
SCIAN 2002	Industrie	Emploi (en milliers)			Rémunération hebdomadaire brute, incluant temps supplémentaire (en milliers)			Rémunération hebdomadaire moyenne (incluant temps supplémentaire)		
		June p 2006 Juin p	May r 2006 Mai r	June 2005 Juin	June p 2006 Juin p	May r 2006 Mai r	June 2005 Juin	June p 2006 Juin p	May r 2006 Mai r	June 2005 Juin
NEW BRUNSWICK - NOUVEAU-BRUNSWICK										
113	Forestry & logging - Foresterie et exploitation forestière	2.7	1.9	..	\$2,325	\$1,610	..	\$865.79	\$870.58	..
23	Construction - Construction	18.3	16.5	17.5	14,527	12,999	\$13,273	793.70	789.69	\$760.04
236	Construction of buildings - Construction de bâtiments	4.0	3.5	3.9	3,202	2,796	2,912	790.81	788.12	743.53
2361	Residential building construction - Construction résidentielle	2.8	2.4	2.8	2,058	1,769	1,903	738.88	730.32	674.69
2362	Non-residential bldg. construction - Construction non résidentielle	1.3	1.1	1.1	1,144	1,028	1,009	905.32	912.35	920.70
237	Heavy & civil engineering construction - Travaux de génie civil	3.7	3.1	3.2	3,065	2,455	2,384	822.45	804.50	739.01
2371	Utility system construc. - Construc. d'installations de serv. publics	0.6	0.5	0.6	387	330	345	692.67	668.65	567.18
2373	Highway, street & bridge construction - Construction de routes, de rues et de ponts	3.0	2.4	2.4	2,549	2,019	1,930	854.06	842.35	791.05
238	Specialty trade contractors - Entrepreneurs spécialisés	10.5	9.9	10.3	8,260	7,748	7,976	784.63	785.67	772.88
2381	Foundation, structure, & bldg. exterior contractors - Entrepreneurs en travaux de fondations, structure, extérieur de bâtiment	2.5	2.1	2.3	2,140	1,784	1,919	857.40	838.90	818.91
2382	Building equipment contractors - Entrepreneurs en installations d'équipements techniques	3.7	3.9	4.0	3,061	3,282	3,408	816.66	837.43	858.89
2383	Building finishing contractors - Entrepreneurs en travaux de finition de bâtiments	1.8	1.6	1.7	1,166	1,021	1,002	662.37	645.54	603.68
2389	Other spec. trade contractors - Autres entrepreneurs spécialisés	2.5	2.2	2.3	1,893	1,661	1,647	750.39	743.41	701.22
31-33	Manufacturing - Fabrication	35.2	34.0	36.4	27,929	26,819	27,444	793.36	788.55	752.97
	Non-durable goods - Biens non durables	18.1	17.7	19.9	13,895	13,885	14,865	768.74	785.57	747.11
	Durable goods - Biens durables	17.1	16.3	16.6	14,034	12,934	12,579	819.35	791.77	760.01
311	Food manufacturing - Fabrication d'aliments	8.5	8.4	9.7	5,668	5,813	6,527	665.17	695.64	674.61
3117	Seafood product preparation & packaging - Préparation et conditionnement de poissons et fruits de mer	2.3	2.3	3.1	1,601	1,659	2,137	710.76	722.69	690.93
3131	Fibre, yarn & thread mills - Usines de fibres, de filés et de fils	0.4	0.3	0.4	164	158	185	460.81	479.17	472.77
321	Wood product manufacturing - Fabrication de produits en bois	7.2	6.4	6.9	6,061	5,342	5,122	841.62	832.98	739.37
3211	Sawmills & wood preservation - Scieries et préservation du bois	4.5	3.9	4.0	4,277	3,740	3,264	945.41	950.65	822.34
3219	Other wood product mfg - Fabrication d'autres produits en bois	2.0	1.8	2.1	1,259	1,065	1,176	629.63	580.00	562.82
322	Paper manufacturing - Fabrication du papier	4.8	4.7	4.2	4,688	4,628	4,167	986.08	994.10	984.16
3221	Pulp, paper & paperboard mills - Usines de pâte à papier, de papier et de carton	4.2	4.1	3.7	4,332	4,298	3,756	1,033.41	1,045.89	1,021.96
3279	Other non-metallic mineral product manufacturing - Fabrication d'autres produits minéraux non métalliques	0.3	0.3	0.3	198	191	185	644.74	648.49	687.09
3371	Household & institutional furniture & kitchen cabinet mfg - Fabr. meubles de maison, d'étab. institu. et d'armoire de cuisine	1.0	1.0	1.1	762	694	755	746.27	696.76	699.44
3391	Medical equipment & supplies manufacturing - Fabrication de fournitures et matériel médicaux	0.2	0.2	0.2	94	88	99	592.89	560.32	575.52
3399	Other miscellaneous mfg - Autres activités diverses de fabrication	1.4	1.4	1.3	983	930	900	687.34	689.10	688.28
11-33N	Goods producing industries - Branche productrice de biens	66.1	61.6	66.1	54,504	50,436	52,103	824.50	819.26	787.82
41-45N	Trade - Commerce	51.2	50.2	51.9	27,690	26,943	27,460	540.66	537.14	528.96
41	Wholesale Trade - Commerce de gros	10.9	10.7	11.7	8,370	8,186	8,359	770.91	765.27	715.95
413	Food, beverage & tobacco whl-dist - Gros-dist de produits alimentaires, de boissons et de tabac	2.6	2.5	3.1	1,739	1,678	1,858	679.70	661.76	607.33
4131	Food whl-dist - Gros-dist de produits alimentaires	2.4	2.4	2.9	1,662	1,610	1,760	685.32	669.07	612.71
415	Motor vehicle & parts whl-dist - Gros-dist de véhicules automobiles et de leurs pièces	1.6	1.6	1.8	1,221	1,163	1,180	748.73	730.86	653.44
4152	New motor vehicle parts & accessories whl-dist - Gros-dist de pièces, d'accessoires neufs pour véhicules automobiles	0.9	0.8	0.9	687	639	589	766.32	754.86	672.35
416	Building material & supplies whl-dist - Gros-dist de matériaux et fournitures de construction	1.6	1.6	1.8	1,137	1,082	1,214	696.38	692.02	684.66
4161	Electrical, plumbing, heating & a/c equipment & supplies whl-dist - Gros-dist matériel et fourn. élec., plomberie, chauffage, climat.	0.6	0.6	0.7	486	464	593	812.35	804.54	847.03
4163	Lumber, millwork, hardware & other building supplies whl-dist - Gros-dist bois d'oeuvre, menui. préfab., quinc., fourn. construc.	0.9	0.9	0.9	494	456	450	543.22	531.18	479.62
417	Machinery, equipment & supplies whl-dist - Gros-dist de machines, de matériel et de fournitures	2.6	2.6	2.7	2,504	2,493	2,440	954.89	950.14	889.92
4172	Const., forestry, mining & indus. mach. equip. & suppl. whl-dist - Gros-dist mach., matériel, fourn. indus., const., forest., minière	1.3	1.4	1.4	1,311	1,303	1,209	976.74	965.32	881.36

* Earnings exclude unclassified - La rémunération exclut les non classifiées

Table 5
Estimates of Employment, Payrolls and Average Weekly Earnings
for All Employees, by Industry, Canada, Provinces and Territories.

Tableau 5
Estimations de l'emploi, de la rémunération brute et de la
rémunération hebdomadaire moyenne, pour l'ensemble
des salariés, par industrie, Canada, provinces et territoires.

(Continued - suite)

		All Employees - Ensemble des salariés								
NAICS 2002	Industry	Employment (in thousands)			Total weekly payrolls, including overtime (in thousands)			Average weekly earnings (including overtime)		
SCIAN 2002	Industrie	Emploi (en milliers)			Rémunération hebdomadaire brute, incluant temps supplémentaire (en milliers)			Rémunération hebdomadaire moyenne (incluant temps supplémentaire)		
		June p 2006 Juin p	May r 2006 Mai r	June 2005 Juin	June p 2006 Juin p	May r 2006 Mai r	June 2005 Juin	June p 2006 Juin p	May r 2006 Mai r	June 2005 Juin
NEW BRUNSWICK - NOUVEAU-BRUNSWICK										
4173	Computer & communications equipment & supplies whl-dist - Gros-dist d'ordinateurs et de matériel de communication	0.4	0.4	0.4	\$501	\$499	\$485	\$1,156.32	\$1,144.65	\$1,086.91
4179	Other machinery, equipment & supplies whl-dist - Gros-dist d'autres machines, matériel et fournitures	0.6	0.6	0.7	518	526	618	879.67	891.20	876.80
418	Miscellaneous whl-dist - Gros-dist de produits divers	1.0	1.0	1.0	698	705	609	692.78	699.11	635.76
4181	Recyclable material whl-dist - Gros-dist de matières recyclables	0.4	0.4	0.4	230	256	190	580.71	607.67	542.05
44-45	Retail trade - Commerce de détail	40.4	39.5	40.2	19,320	18,758	19,101	478.72	475.31	474.70
441	Motor vehicle & parts dealers - Marchands de véhicules automobiles et de leurs pièces	4.6	4.5	4.4	3,592	3,481	3,537	787.16	781.60	799.43
4411	Automobile dealers - Marchands d'automobiles	3.5	3.4	3.4	2,989	2,879	2,927	858.43	848.55	868.08
4421	Furniture stores - Magasins de meubles	0.6	0.5	0.5	332	318	322	588.20	583.72	588.83
4422	Home furnishings stores - Magasins d'accessoires de maison	0.5	0.5	0.4	239	233	228	524.79	510.97	507.16
445	Food & beverage stores - Magasins d'alimentation	11.2	10.9	11.9	4,432	4,304	4,532	395.31	396.38	382.30
4451	Grocery stores - Épiceries	9.4	9.3	10.4	3,645	3,640	3,903	388.10	391.89	376.30
4481	Clothing stores - Magasins de vêtements	2.3	2.3	2.4	1,068	1,027	1,016	458.83	440.57	427.57
4511	Sporting goods, hobby & musical instrument stores - Mag. d'articles de sport, passe-temps et instruments de musique	0.8	0.8	0.8	325	290	296	384.82	358.97	362.99
4512	Book, periodical & music stores - Magasins de livres, de périodiques et d'articles de musique	0.3	0.3	0.3	90	91	103	326.40	319.07	333.11
452	General merchandise stores - Mag. de fournitures de tout genre	6.5	6.6	6.2	2,333	2,336	2,477	357.21	353.51	398.37
4531	Florists - Fleuristes	0.4	0.4	0.4	132	126	137	326.54	339.90	339.57
4532	Office supplies, stationery & gift stores - Magasins de fournitures de bureau, de papeterie et de cadeaux	0.9	0.8	0.8	304	288	282	354.77	354.05	334.17
4539	Other miscellaneous stores retailers - Autres mag. de détail divers	0.4	0.4	0.4	249	260	222	575.40	598.44	600.46
48-49	Transportation & warehousing - Transport et entreposage	16.5	16.1	17.0	11,767	11,611	12,466	713.29	723.15	733.81
484	Truck transportation - Transport par camion	5.5	5.3	5.6	3,312	3,176	3,192	603.82	599.34	567.04
4841	General freight trucking - Transport par camion de marchandises diverses	2.5	2.5	2.7	1,617	1,565	1,580	648.81	618.31	596.17
4842	Specialized freight trucking - Transport par camion de marchandises spéciales	3.0	2.8	3.0	1,695	1,612	1,611	566.36	582.00	541.12
488	Support activities for transport. - Activités de soutien au transport	2.9	2.7	2.9	1,964	1,802	1,978	683.27	670.72	689.46
4921	Couriers - Messageries	1.5	1.6	1.3	973	1,058	857	653.88	679.86	658.44
515	Broadcasting (except Internet) - Radiotélévision (sauf par Internet)	1.4	1.3	1.3	1,115	1,055	922	808.66	822.78	724.44
519	Other information services - Autres services d'information	0.5	0.5	..	278	293	..	563.30	598.90	..
52	Finance & insurance - Finance et assurances	10.6	10.5	10.3	10,171	10,141	9,655	961.31	962.42	938.44
522	Credit intermediation & related activities - Intermédiation financière et activités connexes	6.4	6.4	6.0	5,892	5,938	5,683	918.86	927.20	941.73
5221	Depository credit intermediation - Intermédiation financière par le biais de dépôts	5.3	5.4	5.3	4,885	5,047	4,987	923.94	938.10	948.72
524	Insurance carriers & related activities - Sociétés d'assurance et activités connexes	3.2	3.2	3.4	3,351	3,285	3,220	1,055.70	1,036.11	958.21
5241	Insurance carriers - Sociétés d'assurance	1.9	1.8	2.1	2,218	2,143	2,178	1,183.65	1,169.32	1,054.80
5242	Agencies, brokerages & other insurance related activities - Agences et courtiers d'assur. et autres activités liées à l'assur.	1.3	1.3	1.3	1,133	1,143	1,042	871.32	853.75	804.35
531	Real estate - Services immobiliers	2.4	2.0	2.3	1,652	1,398	1,593	696.74	693.73	691.35
5311	Lessors of real estate - Bailleurs de biens immobiliers	1.8	1.5	1.8	1,272	1,026	1,215	704.41	704.29	690.93
5312	Offices of real estate agents & brokers - Bureau d'agents et de courtiers immobiliers	0.3	0.3	0.3	215	212	224	788.77	816.18	801.16
5313	Activities related to real estate - Activités liées à l'immobiliers	0.3	0.3	0.3	165	159	154	563.66	534.66	578.31
532	Rental & leasing services - Services de location et location à bail	1.2	1.2	1.4	624	646	715	530.88	546.96	522.72
5321	Automotive equipment rental & leasing - Location et location à bail de matériel automobile	0.4	0.5	0.6	315	331	416	718.45	723.55	704.47
5322	Consumer goods rental - Location de biens de consommation	0.5	0.4	0.5	118	114	122	256.69	268.35	252.49
54	Professional, scientific & technical services - Services professionnels, scientifiques et techniques	8.9	8.6	8.4	7,933	7,419	7,290	888.70	860.27	866.17
5412	Accounting, tax preparation, bookkeeping & payroll services - Serv. comptabilité, prép. déclar. revenus, tenue de livres, paye	1.7	1.8	1.7	1,952	2,044	1,938	1,126.54	1,153.45	1,123.16
5413	Architectural, engineering & related services - Architecture, génie et services connexes	2.0	1.9	1.9	1,776	1,599	1,573	869.31	828.74	840.42
5415	Computer systems design & related services - Conception de systèmes informatiques et services connexes	1.7	1.7	1.6	1,835	1,709	1,757	1,071.07	1,026.29	1,083.98

* Earnings exclude unclassified - La rémunération exclut les non classifiées

Table 5
Estimates of Employment, Payrolls and Average Weekly Earnings
for All Employees, by Industry, Canada, Provinces and Territories.

Tableau 5
Estimations de l'emploi, de la rémunération brute et de la
rémunération hebdomadaire moyenne, pour l'ensemble
des salariés, par industrie, Canada, provinces et territoires.

(Continued - suite)

		All Employees - Ensemble des salariés								
NAICS 2002	Industry	Employment (in thousands)			Total weekly payrolls, including overtime (in thousands)			Average weekly earnings (including overtime)		
SCIAN 2002	Industrie	Emploi (en milliers)			Rémunération hebdomadaire brute, incluant temps supplémentaire (en milliers)			Rémunération hebdomadaire moyenne (incluant temps supplémentaire)		
		June p 2006 Juin p	May r 2006 Mai r	June 2005 Juin	June p 2006 Juin p	May r 2006 Mai r	June 2005 Juin	June p 2006 Juin p	May r 2006 Mai r	June 2005 Juin
NEW BRUNSWICK - NOUVEAU-BRUNSWICK										
56	Admin. & support, waste managem. & remediation services - Services admin., soutien, gestion des déchets, assainissem.	16.6	16.4	16.1	\$8,039	\$7,919	\$7,493	\$483.45	\$482.03	\$463.98
561	Admin. & support services - Services administratifs et de soutien	15.5	15.4	15.0	7,141	7,076	6,644	460.79	460.62	442.76
5614	Business support services - Services de soutien aux entreprises	4.0	4.0	3.6	1,366	1,399	1,175	343.97	347.53	323.60
5617	Services to buildings & dwellings - Services relatifs aux bâtiments et aux logements	3.4	3.3	3.5	1,398	1,303	1,355	410.76	396.66	387.24
5621	Waste collection - Collecte des déchets	0.4	0.4	0.4	197	175	179	464.97	470.04	413.69
5622	Waste treatment & disposal - Traitement, élimination des déchets	0.5	0.5	0.5	553	506	492	1,080.31	1,066.99	1,031.08
5629	Remediation & other waste management services - Services d'assainissement, autres services de gestion des déchets	0.2	0.2	0.2	149	161	178	756.03	738.73	762.90
61	Educational services - Services d'enseignement	21.6	22.1	18.7	16,968	17,184	15,096	784.86	777.12	808.07
62	Health care & social assistance - Soins de santé et assistance sociale	37.6	36.8	36.0	25,525	24,964	23,651	678.73	677.90	657.51
621	Ambulatory health care services - Services de soins ambulatoires	8.3	8.2	8.1	5,754	5,638	5,248	694.47	686.43	649.13
6211	Offices of physicians - Cabinets de médecins	2.9	2.8	2.7	1,928	1,850	1,620	667.71	660.79	600.56
6212	Offices of dentists - Cabinets de dentistes	1.4	1.4	1.3	791	763	683	582.03	560.67	530.01
6213	Offices of other health practitioners - Cabinets d'autres praticiens	1.4	1.4	1.7	1,060	1,049	1,167	764.61	736.08	686.10
622	Hospitals - Hôpitaux	16.8	16.4	16.1	13,056	12,754	12,101	776.22	778.71	752.95
6221	General medical & surgical hospitals - Hôpitaux généraux et hôpitaux de soins chirurgicaux	15.9	15.5	15.0	12,475	12,191	11,415	782.67	785.57	761.81
623	Nursing & residential care facilities - Étab. de soins infirmiers et de soins pour bénéficiaires internes	8.2	8.2	7.9	5,253	5,185	4,864	637.15	632.12	614.73
6231	Nursing care facilities - Établissements de soins infirmiers	5.1	5.0	4.7	3,148	3,091	2,843	622.76	613.84	601.31
6233	Community care facilities for the elderly - Établissements communautaires de soins pour personnes âgées	2.1	2.1	2.1	1,551	1,552	1,477	726.96	733.23	698.50
624	Social assistance - Assistance sociale	4.3	4.0	3.9	1,462	1,386	1,437	343.39	344.01	368.44
6241	Individual & family services - Services individuels et familiaux	2.2	2.0	1.9	639	578	623	289.12	284.07	320.01
6243	Vocational rehabilitation services - Services de réadaptation professionnelle	0.9	0.9	0.9	349	342	356	383.03	395.28	404.40
6244	Child day-care services - Services de garderie	1.0	1.0	0.9	408	400	402	413.18	405.18	424.33
711	Performing arts, spectator sports & related industries - Arts d'interprétation, sport-spectacles et activités connexes	0.9	0.7	0.8	319	300	282	365.61	421.25	366.66
7112	Spectator sports - Sports-spectacles	0.4	0.4	0.3	117	143	76	321.31	384.42	280.70
7113	Promoters (presenters) of perform. arts, sports & similar events - Promoteurs (diffuseurs) d'événements artist., sportifs et simil.	0.3	0.2	0.3	105	92	111	390.85	434.35	371.12
713	Amusement, gambling & recreation industries - Divertissement, loisirs et jeux de hasard et loteries	3.5	3.2	3.1	1,188	1,012	962	340.04	320.65	308.24
7139	Other amusement & recreation industries - Autres services de divertissement et de loisirs	2.2	2.0	2.1	581	486	545	260.20	240.29	259.22
72	Accommodation & food services - Hébergement et services de restauration	24.5	23.2	24.7	7,987	7,372	7,008	326.31	317.67	283.90
721	Accommodation services - Services d'hébergement	8.5	7.6	9.0	3,479	2,939	2,846	409.54	384.26	316.08
7211	Traveller accomodation - Hébergement des voyageurs	8.2	7.4	8.7	3,251	2,800	2,643	396.92	375.92	304.30
722	Food services & drinking places - Services de restauration et débits de boissons	16.0	15.6	15.7	4,508	4,433	4,163	282.06	284.93	265.43
7221	Full-service restaurants - Restaurants à service complet	4.8	4.4	4.5	1,479	1,376	1,353	307.68	311.63	299.75
7222	Limited-service eating places - Établissements de restauration à service restreint	8.2	8.3	8.5	2,131	2,226	2,121	258.58	266.69	248.70
81	Other services (except public administration) - Autres services (sauf les administration publiques)	9.4	9.0	9.3	4,618	4,325	4,314	489.96	482.28	466.22
811	Repair & maintenance - Réparation et entretien	3.2	3.2	3.2	2,001	1,914	1,836	618.32	604.84	578.13
8111	Automotive repair & maintenance - Réparation et entretien de véhicules automobiles	2.0	1.9	1.9	1,154	1,070	1,048	589.19	563.63	546.54
8113	Comm. & ind. mach. & equip. (exc. auto. & electro.) repair & mtnt. - Répar. et entretien mach., mat. comm., ind. (sauf auto., électro.)	0.8	0.8	0.8	580	587	516	707.42	710.85	674.86

* Earnings exclude unclassified - La rémunération exclut les non classifiées

Table 5
Estimates of Employment, Payrolls and Average Weekly Earnings
for All Employees, by Industry, Canada, Provinces and Territories.

Tableau 5
Estimations de l'emploi, de la rémunération brute et de la
rémunération hebdomadaire moyenne, pour l'ensemble
des salariés, par industrie, Canada, provinces et territoires.

(Continued - suite)

		All Employees - Ensemble des salariés								
NAICS 2002	Industry	Employment (in thousands)			Total weekly payrolls, including overtime (in thousands)			Average weekly earnings (including overtime)		
SCIAN 2002	Industrie	Emploi (en milliers)			Rémunération hebdomadaire brute, incluant temps supplémentaire (en milliers)			Rémunération hebdomadaire moyenne (incluant temps supplémentaire)		
		June p 2006 Juin p	May r 2006 Mai r	June 2005 Juin	June p 2006 Juin p	May r 2006 Mai r	June 2005 Juin	June p 2006 Juin p	May r 2006 Mai r	June 2005 Juin
NEW BRUNSWICK - NOUVEAU-BRUNSWICK										
812	Personal & laundry services - Services personnels et services de blanchissage	2.1	2.0	2.2	\$847	\$769	\$862	\$407.03	\$383.24	\$394.41
8121	Personal care services - Services de soins personnels	1.2	1.2	1.3	483	435	518	394.85	361.16	400.92
8123	Dry cleaning & laundry services - Services de nettoyage à sec et de blanchissage	0.4	0.4	0.4	155	145	152	436.82	411.01	370.64
813	Grant-making, civic, & professional & similar organizations - Fondations, groupes de citoyens, organisations prof., similaires	4.1	3.8	3.9	1,770	1,642	1,615	430.86	432.49	415.22
8134	Civic & social organizations - Organisations civiques et amicales	1.9	1.7	1.8	758	671	664	408.45	387.11	371.92
91	Public administration - Administrations publiques	26.6	25.1	25.8	23,447	22,336	22,440	880.17	890.45	870.33
911	Federal government public administration - Administration publique fédérale	9.4	9.2	8.6	9,598	9,354	8,732	1,026.40	1,018.57	1,017.56
912	Provincial & territorial public administration - Administrations publiques provinciales et territoriales	11.1	10.2	11.0	9,379	9,048	9,190	847.38	884.01	836.29
41-91N	Service producing industries - Branche productrice de services	241.1	234.4	235.0	155,689	151,307	147,698	645.76	645.51	628.47
00-91N	Industrial aggregate (including unclassified) - Ensemble des industries y compris les entreprises non classifiées *	314.4	302.0	308.8	210,192	201,742	199,800	684.22	681.65	663.46
QUÉBEC										
11	Forestry, logging & support - Foresterie, exploitation et soutien	21.6	14.6	21.5	19,766	12,959	19,386	917.20	885.72	902.43
113	Forestry & logging - Foresterie et exploitation forestière	11.6	8.9	11.6	9,524	7,064	9,153	818.21	795.37	791.48
1133	Logging - Exploitation forestière	11.2	8.5	11.1	9,320	6,896	8,938	831.65	812.11	807.07
1153	Support activities for forestry - Activités de soutien à la foresterie	9.9	5.7	9.9	10,243	5,894	10,233	1,033.47	1,025.32	1,031.80
212	Mining (except oil & gas) - Extraction minière (sauf l'extraction de pétrole et de gaz)	10.7	10.1	10.3	11,512	10,707	10,075	1,072.94	1,059.71	980.53
213	Support activities for mining & oil & gas extraction - Activités de soutien à l'extraction minière, du pétrole et du gaz	1.7	1.6	1.3	1,950	1,825	1,524	1,119.60	1,115.47	1,157.34
22	Utilities - Services publics	30.7	30.4	31.6	34,267	33,731	35,367	1,117.43	1,111.34	1,120.37
23	Construction - Construction	157.2	148.4	155.5	134,821	127,138	128,140	857.57	856.76	823.94
236	Construction of buildings - Construction de bâtiments	41.0	39.2	39.5	34,491	33,009	32,049	840.48	842.76	812.32
2361	Residential building construction - Construction résidentielle	27.1	25.6	25.6	19,848	19,123	17,489	733.39	746.32	684.48
2362	Non-residential bldg. construction - Construction non résidentielle	14.0	13.5	13.9	14,643	13,886	14,561	1,047.91	1,025.19	1,047.22
237	Heavy & civil engineering construction - Travaux de génie civil	20.7	17.9	21.5	18,226	15,413	17,824	882.04	862.38	828.35
2371	Utility system construc. - Construc. d'installations de serv. publics	4.2	3.9	3.9	3,242	2,926	3,005	767.21	750.58	762.27
2372	Land subdivision - Lotissement de terrains	1.1	1.1	1.0	781	819	701	722.23	752.34	718.57
2373	Highway, street & bridge construction - Construction de routes, de rues et de ponts	13.6	11.3	14.8	12,741	10,411	12,777	936.80	918.35	861.73
2379	Other heavy & civil engineering construction - Autres travaux de génie civil	1.8	1.6	1.8	1,462	1,257	1,342	832.65	811.46	756.52
238	Specialty trade contractors - Entrepreneurs spécialisés	95.5	91.4	94.5	82,104	78,717	78,267	859.62	861.66	827.79
2381	Foundation, structure, & bldg. exterior contractors - Entrepreneurs en travaux de fondations, structure, extérieur de bâtiment	20.5	19.6	19.1	17,481	16,597	15,959	851.44	848.23	833.68
2382	Building equipment contractors - Entrepreneurs en installations d'équipements techniques	38.9	38.2	39.2	33,683	33,980	32,718	865.32	889.16	835.08
2383	Building finishing contractors - Entrepreneurs en travaux de finition de bâtiments	16.7	16.0	17.0	12,489	11,850	11,367	749.99	739.07	669.90
2389	Other spec. trade contractors - Autres entrepreneurs spécialisés	19.4	17.5	19.3	18,451	16,290	18,223	950.93	928.79	946.24
31-33	Manufacturing - Fabrication	553.4	542.4	564.6	462,531	448,685	463,240	835.84	827.29	820.44
	Non-durable goods - Biens non durables	244.2	239.0	253.2	190,973	185,634	196,195	782.04	776.85	774.71
	Durable goods - Biens durables	309.2	303.4	311.4	271,558	263,051	267,046	878.34	867.02	857.64
311	Food manufacturing - Fabrication d'aliments	65.5	62.9	65.7	49,442	46,634	48,892	755.36	740.91	744.51
3115	Dairy product manufacturing - Fabrication de produits laitiers	9.4	9.2	8.9	8,722	8,111	7,521	927.47	884.60	843.19
3116	Meat product manufacturing - Fabrication de produits de viande	19.4	18.3	20.1	14,784	14,040	15,630	760.32	768.61	777.28

* Earnings exclude unclassified - La rémunération exclut les non classifiées

Table 5
Estimates of Employment, Payrolls and Average Weekly Earnings
for All Employees, by Industry, Canada, Provinces and Territories.

Tableau 5
Estimations de l'emploi, de la rémunération brute et de la
rémunération hebdomadaire moyenne, pour l'ensemble
des salariés, par industrie, Canada, provinces et territoires.

(Continued - suite)

		All Employees - Ensemble des salariés								
NAICS 2002	Industry	Employment (in thousands)			Total weekly payrolls, including overtime (in thousands)			Average weekly earnings (including overtime)		
SCIAN 2002	Industrie	Emploi (en milliers)			Rémunération hebdomadaire brute, incluant temps supplémentaire (en milliers)			Rémunération hebdomadaire moyenne (incluant temps supplémentaire)		
		June p 2006 Juin p	May r 2006 Mai r	June 2005 Juin	June p 2006 Juin p	May r 2006 Mai r	June 2005 Juin	June p 2006 Juin p	May r 2006 Mai r	June 2005 Juin
QUÉBEC										
3118	Bakeries & tortilla manufacturing - Boulangeries et fabr. de tortillas	12.8	12.6	12.9	\$7,850	\$7,404	\$7,743	\$611.24	\$588.33	\$600.01
3119	Other food manufacturing - Fabrication d'autres aliments	8.1	8.2	9.0	5,695	5,777	6,494	702.58	700.91	723.07
3131	Fibre, yarn & thread mills - Usines de fibres, de filés et de fils	2.2	2.3	2.8	1,145	1,307	1,420	532.69	566.76	503.09
3132	Fabric mills - Usines de tissus	4.9	5.2	6.1	3,816	3,966	5,026	771.09	760.54	818.23
3133	Textile & fabric finishing & fabric coating - Finissage de textiles, tissus et revêtement de tissus	2.6	2.6	3.5	1,883	1,802	2,357	736.79	698.79	665.21
3141	Textile furnishings mills - Usines de textiles domestiques	5.3	5.3	6.3	3,988	3,886	4,457	752.51	726.49	711.49
3149	Other textile product mills - Usines d'autres produits textiles	2.2	2.2	2.3	1,409	1,387	1,422	638.10	639.72	612.33
315	Clothing manufacturing - Fabrication de vêtements	29.4	29.6	32.7	18,540	18,869	20,140	629.98	637.10	615.87
3151	Clothing knitting mills - Usines de tricotage de vêtements	5.4	5.5	4.7	3,301	3,289	2,596	611.27	598.09	553.49
3152	Cut & sew clothing mfg - Fabrication de vêtements coupés-cousus	22.5	22.6	26.3	14,480	14,840	16,757	643.70	656.98	636.02
3161	Leather & hide tanning & finishing - Tannage et finissage du cuir et des peaux	0.5	0.5	0.8	397	396	597	728.57	752.02	748.06
3162	Footwear manufacturing - Fabrication de chaussures	2.6	2.5	3.7	1,308	1,318	2,002	506.75	530.03	544.67
3169	Other leather & allied product mfg - Fabr. d'autres produits en cuir et produits analogues	1.9	1.8	1.7	878	831	753	469.59	463.15	450.78
321	Wood product manufacturing - Fabrication de produits en bois	43.3	42.8	44.9	32,130	31,414	33,251	741.49	733.68	740.09
3211	Sawmills & wood preservation - Scieries et préservation du bois	18.0	17.7	19.5	15,161	15,198	16,366	844.17	856.85	841.25
3212	Veneer, plywood & engineered wood product mfg - Fabr. de placages, contreplaqués et produits en bois reconstitué	8.4	8.5	8.8	5,685	5,550	6,170	675.83	653.46	703.91
3219	Other wood product mfg - Fabrication d'autres produits en bois	17.0	16.6	16.7	11,284	10,666	10,715	665.32	643.04	641.28
322	Paper manufacturing - Fabrication du papier	28.8	27.8	31.5	25,984	24,510	29,709	901.68	881.53	944.25
3221	Pulp, paper & paperboard mills - Usines de pâte à papier, de papier et de carton	17.0	16.3	17.6	17,042	16,059	17,497	999.54	985.35	995.53
3222	Converted paper product manufacturing - Fabrication de produits en papier transformé	11.8	11.5	13.9	8,942	8,451	12,212	759.89	734.47	879.34
3251	Basic chemical mfg - Fabrication de produits chimiques de base	3.2	2.9	3.2	3,759	3,397	3,510	1,165.32	1,187.32	1,081.56
3254	Pharmaceutical & medicine manufacturing - Fabrication de produits pharmaceutiques et de médicaments	10.5	10.5	9.4	10,690	10,279	9,233	1,016.98	981.35	983.92
3256	Soap, cleaning compound & toilet preparation manufacturing - Fabrication de savons, de détartrants et de produits de toilette	4.2	4.1	3.9	3,245	3,123	2,868	772.35	756.59	727.26
3259	Other chemical product mfg - Fabr. d'autres produits chimiques	3.3	3.2	3.4	3,432	3,456	3,321	1,055.20	1,080.86	971.05
326	Plastics & rubber products manufacturing - Fabrication de produits en plastique et en caoutchouc	34.7	34.5	35.7	24,021	25,022	26,741	692.77	725.53	748.84
3261	Plastic product mfg - Fabrication de produits en plastique	24.9	24.4	24.7	16,353	17,001	17,346	655.95	697.08	703.32
3262	Rubber product mfg - Fabrication de produits en caoutchouc	9.7	10.1	11.0	7,668	8,021	9,395	786.98	794.26	850.47
3271	Clay product & refractory manufacturing - Fabrication de produits en argile et produits réfractaires	1.8	1.8	2.0	1,281	1,209	1,260	694.75	661.84	642.37
3272	Glass & glass product mfg - Fabr. de verre et de produits en verre	5.3	5.1	5.2	4,114	3,988	3,889	769.22	781.41	749.84
3273	Cement & concrete prod. mfg - Fabr. de ciment et prod. en béton	8.1	7.6	6.9	6,401	6,089	5,892	791.47	796.57	851.70
3279	Other non-metallic mineral product manufacturing - Fabrication d'autres produits minéraux non métalliques	3.3	3.3	3.2	2,545	2,422	2,401	766.42	737.21	750.91
3311	Iron & steel mills & ferro-alloy manufacturing - Sidérurgie	2.1	2.0	2.2	2,374	2,221	2,548	1,141.93	1,121.95	1,149.50
3313	Alumina & aluminium production & processing - Production et transformation d'alumine et d'aluminium	11.4	11.0	11.4	11,742	11,560	11,241	1,031.04	1,055.36	982.59
3314	Non-ferrous metal (except aluminium) production & processing - Production et transform. de métaux non ferreux (sauf l'aluminium)	6.2	5.5	7.6	6,469	5,710	7,712	1,036.09	1,035.16	1,010.45
3315	Foundries - Fonderies	3.3	3.2	3.1	3,643	3,604	2,870	1,115.23	1,119.31	911.92
332	Fabricated metal product mfg - Fabrication de produits métalliques	51.9	51.0	49.8	39,974	38,422	38,397	769.89	752.90	771.55
3321	Forging & stamping - Forgeage et estampage	4.1	4.1	4.3	2,979	2,945	3,283	729.34	718.32	767.89
3323	Architectural & structural metals manufacturing - Fabr. produits architecture et éléments de charpentes métalliques	18.9	18.3	17.6	13,360	12,691	12,785	706.35	694.13	724.61
3327	Machine shops, turned product, screw, nut & bolt manufacturing - Ateliers usinage, fabr. produits tournés, vis, écrous et boulons	10.9	10.6	9.6	8,385	7,626	6,638	772.45	722.02	691.24
3329	Other fabricated metal prod. mfg - Fabr. d'autres prod. métalliques	5.8	5.8	6.2	5,205	5,390	5,414	903.70	927.17	877.03
333	Machinery manufacturing - Fabrication de machines	33.8	33.3	33.7	33,848	32,263	31,841	1,001.89	970.23	943.57
3331	Agricultural, construction & mining machinery manufacturing - Fabr. de machines pour agri., construction et extraction minière	3.7	3.7	3.7	3,257	3,189	3,179	869.05	857.17	851.06
3332	Industrial machinery mfg - Fabrication de machines industrielles	4.6	4.2	4.4	4,871	4,488	4,399	1,062.78	1,056.71	989.48
3333	Commercial & service industry machinery manufacturing - Fabr. de machines pour le commerce et les industries de services	5.6	5.4	5.4	6,131	5,751	5,422	1,088.93	1,059.85	1,003.27
3334	Ventilation, heating, a/c & commercial refrigeration equip. mfg - Fabr. d'appareils de vent., chauff., clima., réfrig. commerciale	4.2	4.2	4.2	3,533	3,530	3,304	844.28	835.32	779.14
3335	Metalworking machinery manufacturing - Fabrication de machines-outils pour le travail du métal	4.0	4.0	3.9	3,535	3,340	3,415	880.69	841.37	865.64

* Earnings exclude unclassified - La rémunération exclut les non classifiées

Table 5
Estimates of Employment, Payrolls and Average Weekly Earnings
for All Employees, by Industry, Canada, Provinces and Territories.

Tableau 5
Estimations de l'emploi, de la rémunération brute et de la
rémunération hebdomadaire moyenne, pour l'ensemble
des salariés, par industrie, Canada, provinces et territoires.

(Continued - suite)

		All Employees - Ensemble des salariés								
NAICS 2002	Industry	Employment (in thousands)			Total weekly payrolls, including overtime (in thousands)			Average weekly earnings (including overtime)		
SCIAN 2002	Industrie	Emploi (en milliers)			Rémunération hebdomadaire brute, incluant temps supplémentaire (en milliers)			Rémunération hebdomadaire moyenne (incluant temps supplémentaire)		
		June p 2006 Juin p	May r 2006 Mai r	June 2005 Juin	June p 2006 Juin p	May r 2006 Mai r	June 2005 Juin	June p 2006 Juin p	May r 2006 Mai r	June 2005 Juin
QUÉBEC										
3336	Engine, turbine & power transmission equipment manufacturing - Fabr. moteurs, turbines et matériel de transmission de puissance	4.0	4.1	4.0	\$4,379	\$4,349	\$4,374	\$1,087.25	\$1,063.69	\$1,081.26
3339	Other general-purpose machinery manufacturing - Fabrication d'autres machines d'usage général	7.6	7.6	7.9	8,142	7,616	7,747	1,071.81	1,005.40	977.20
334	Computer & electronic product manufacturing - Fabrication de produits informatiques et électroniques	18.9	18.5	19.2	18,007	17,691	17,479	950.92	957.13	910.22
3342	Communications equip. mfg - Fabr. de matériel de communication	4.5	4.5	4.9	4,641	4,715	5,110	1,020.39	1,039.81	1,040.74
3344	Semiconductor & other electronic component manufacturing - Fabr. de semi-conducteurs et d'autres composants électroniques	7.4	7.1	7.4	6,552	6,331	5,679	886.11	886.80	772.11
3345	Navigational, measuring, medical & control instruments mfg - Fabr. d'instruments de navigation, mesure, commande, médicaux	4.7	4.6	4.7	4,710	4,651	4,839	996.95	1,003.98	1,025.01
3353	Electrical equipment mfg - Fabrication de matériel électrique	4.9	4.7	4.6	4,278	4,098	3,889	880.44	873.11	837.68
3359	Other electrical equipment & component manufacturing - Fabr. d'autres types de matériel et de composants électriques	4.8	4.9	4.7	5,257	5,302	4,756	1,103.58	1,085.32	1,022.11
336	Transportation equipment mfg - Fabr. de matériel de transport	45.6	45.4	47.3	51,666	51,007	52,588	1,133.52	1,122.50	1,110.71
3364	Aerospace product & parts manufacturing - Fabrication de produits aérospatiaux et de leurs pièces	23.9	23.8	24.8	31,952	31,627	32,818	1,339.20	1,330.16	1,321.95
337	Furniture & related product manufacturing - Fabrication de meubles et de produits connexes	33.9	33.7	35.6	25,182	24,492	25,983	742.28	727.60	729.33
3371	Household & institutional furniture & kitchen cabinet mfg - Fabr. meubles de maison, d'étab. institu. et d'armoire de cuisine	23.3	23.0	24.8	17,464	16,638	18,382	749.59	723.22	741.08
3372	Office furniture (including fixtures) manufacturing - Fabr. de meubles de bureau (y compris les articles d'ameublement)	8.8	8.8	8.9	6,463	6,518	6,351	737.77	738.81	710.00
3391	Medical equipment & supplies manufacturing - Fabrication de fournitures et matériel médicaux	5.9	5.9	5.3	4,473	4,453	4,092	757.90	752.61	773.11
3399	Other miscellaneous mfg - Autres activités diverses de fabrication	16.7	16.2	16.7	11,302	10,584	10,599	675.24	654.27	634.38
11-33N Goods producing industries - Branche productrice de biens		775.5	747.7	785.0	664,991	635,172	657,865	857.55	849.55	838.08
41-45N Trade - Commerce		612.4	604.7	603.3	348,830	336,013	333,651	569.57	555.64	553.07
41	Wholesale Trade - Commerce de gros	183.6	179.9	185.2	148,334	143,131	142,161	808.02	795.60	767.81
413	Food, beverage & tobacco whl-dist - Gros-dist de produits alimentaires, de boissons et de tabac	26.2	25.3	28.1	17,339	16,297	16,613	661.52	643.24	591.92
4131	Food whl-dist - Gros-dist de produits alimentaires	23.3	22.6	25.3	15,324	14,407	14,916	658.89	638.75	589.99
414	Personal & household goods whl-dist - Gros-dist d'articles personnels et ménagers	38.1	37.2	36.3	31,086	29,851	28,262	816.05	801.48	778.85
4141	Textiles, clothing & footwear whl-dist - Gros-dist de textiles, de vêtements et de chaussures	12.2	11.8	11.8	9,663	9,153	8,142	790.23	773.55	689.58
4143	Home furnishings whl-dist - Gros-dist d'accessoires de maison	3.5	3.5	3.3	2,902	2,839	2,496	825.69	810.07	766.80
4144	Personal goods whl-dist - Gros-dist d'articles personnels	6.2	6.2	5.9	4,389	4,274	3,491	704.50	685.81	589.74
4145	Pharmaceuticals, toiletries, cosmetics & sundries whl-dist - Gros-dist de prod. pharma., toilette, cosmétiques et d'autres prod.	14.8	14.3	14.0	13,086	12,511	13,278	884.44	876.15	946.34
415	Motor vehicle & parts whl-dist - Gros-dist de véhicules automobiles et de leurs pièces	14.3	13.9	14.9	10,689	10,172	10,589	749.70	731.37	712.11
4151	Motor vehicle whl-dist - Gros-dist de véhicules automobiles	5.2	5.0	5.0	4,313	4,120	4,147	836.54	822.03	825.42
4152	New motor vehicle parts & accessories whl-dist - Gros-dist de pièces, d'accessoires neufs pour véhicules automobiles	8.0	7.8	8.9	5,715	5,412	5,905	712.38	691.61	665.34
416	Building material & supplies whl-dist - Gros-dist de matériaux et fournitures de construction	28.9	28.4	28.7	23,558	22,792	21,773	814.39	802.42	758.23
4161	Electrical, plumbing, heating & a/c equipment & supplies whl-dist - Gros-dist matériel et fourn. élec., plomberie, chauffage, climat.	9.4	9.1	9.2	7,699	7,316	7,200	817.24	801.32	785.34
4162	Metal service centres - Gros-dist métaux et produits métalliques	4.5	4.3	4.1	4,219	4,147	3,996	938.65	955.33	975.27
4163	Lumber, millwork, hardware & other building supplies whl-dist - Gros-dist bois d'oeuvre, menui. préfab., quinc., fourn. construc.	15.0	14.9	15.5	11,640	11,329	10,577	775.39	758.65	684.59
417	Machinery, equipment & supplies whl-dist - Gros-dist de machines, de matériel et de fournitures	40.7	40.2	42.3	40,254	39,414	40,354	989.58	980.42	954.68
4172	Const., forestry, mining & indus. mach. equip. & suppl. whl-dist - Gros-dist mach., matériel, fourn. indus., const., forest., minière	12.3	12.2	12.6	12,043	11,782	12,075	981.63	965.32	960.34
4173	Computer & communications equipment & supplies whl-dist - Gros-dist d'ordinateurs et de matériel de communication	10.7	10.6	11.7	11,865	11,599	11,764	1,108.75	1,098.58	1,001.69
4179	Other machinery, equipment & supplies whl-dist - Gros-dist d'autres machines, matériel et fournitures	14.1	14.0	14.4	13,324	13,129	13,692	941.89	941.05	948.90
418	Miscellaneous whl-dist - Gros-dist de produits divers	23.3	22.9	22.5	16,752	16,117	15,772	717.63	703.82	702.40
4181	Recyclable material whl-dist - Gros-dist de matières recyclables	4.8	4.5	4.6	2,801	2,614	2,550	578.14	575.09	550.49

* Earnings exclude unclassified - La rémunération exclut les non classifiées

Table 5
Estimates of Employment, Payrolls and Average Weekly Earnings
for All Employees, by Industry, Canada, Provinces and Territories.

Tableau 5
Estimations de l'emploi, de la rémunération brute et de la
rémunération hebdomadaire moyenne, pour l'ensemble
des salariés, par industrie, Canada, provinces et territoires.

(Continued - suite)

		All Employees - Ensemble des salariés								
NAICS 2002	Industry	Employment (in thousands)			Total weekly payrolls, including overtime (in thousands)			Average weekly earnings (including overtime)		
SCIAN 2002	Industrie	Emploi (en milliers)			Rémunération hebdomadaire brute, incluant temps supplémentaire (en milliers)			Rémunération hebdomadaire moyenne (incluant temps supplémentaire)		
		June p 2006 Juin p	May r 2006 Mai r	June 2005 Juin	June p 2006 Juin p	May r 2006 Mai r	June 2005 Juin	June p 2006 Juin p	May r 2006 Mai r	June 2005 Juin
QUÉBEC										
4182	Paper, paper product & disposable plastic product whl-dist - Gros-dist de papier, produits du papier et de plastique jetables	4.7	4.6	4.2	\$3,526	\$3,434	\$2,941	\$754.49	\$748.74	\$695.62
4183	Agricultural supplies whl-dist - Gros-dist de fournitures agricoles	2.2	2.3	2.2	1,550	1,567	1,462	700.29	688.96	674.29
4184	Chemical (except agricultural) & allied product whl-dist - Gros-dist de produits chimiques et analogues (sauf agricoles)	3.1	3.1	2.9	2,721	2,682	2,617	877.36	872.80	906.34
4189	Other miscellaneous whl-dist - Gros-dist d'autres produits divers	8.5	8.4	8.5	6,154	5,819	6,202	723.08	691.21	726.34
44-45	Retail trade - Commerce de détail	428.9	424.8	418.1	200,496	192,882	191,491	467.50	454.02	457.98
441	Motor vehicle & parts dealers - Marchands de véhicules automobiles et de leurs pièces	43.1	43.4	44.3	30,972	30,455	32,315	718.65	701.60	729.31
4411	Automobile dealers - Marchands d'automobiles	30.7	30.9	31.6	24,966	24,191	26,016	812.40	783.23	822.47
4413	Automotive parts, accessories & tire stores - Magasins de pièces, de pneus et d'accessoires pour véhicules auto.	7.0	7.2	7.3	3,438	3,651	3,704	493.76	509.81	505.47
4421	Furniture stores - Magasins de meubles	9.6	9.4	9.1	5,662	5,338	4,848	588.50	566.71	534.11
4422	Home furnishings stores - Magasins d'accessoires de maison	6.8	6.7	6.8	3,462	3,267	3,184	512.73	491.24	470.57
4441	Building material & supplies dealers - Marchands de matériaux et fournitures de construction	25.2	24.3	21.6	14,759	13,552	12,634	584.78	558.26	584.11
4442	Lawn & garden equipment & supplies stores - Mag. matériel et fourn. pour jardinage et l'entretien des pelouses	2.4	2.2	2.5	1,296	1,217	1,292	542.12	541.32	525.73
445	Food & beverage stores - Magasins d'alimentation	133.1	131.3	129.7	53,852	51,425	52,227	404.53	391.74	402.71
4451	Grocery stores - Épiceries	110.6	109.3	106.8	44,910	43,137	43,190	405.96	394.56	404.33
446	Health & personal care stores - Magasins de produits de santé et de soins personnels	33.8	33.3	32.5	14,126	13,482	12,873	417.68	405.17	395.65
448	Clothing & clothing accessories stores - Magasins de vêtements et d'accessoires vestimentaires	58.2	58.0	56.3	25,315	24,209	22,688	435.06	417.30	403.05
4481	Clothing stores - Magasins de vêtements	48.5	48.3	45.9	20,963	20,069	18,654	432.47	415.78	406.29
4482	Shoe stores - Magasins de chaussures	5.8	5.9	6.6	2,375	2,280	2,351	406.47	383.67	355.09
4483	Jewellery, luggage & leather goods stores - Bijouteries et magasins de bagages et de maroquinerie	3.9	3.8	3.8	1,977	1,860	1,683	510.72	489.09	447.83
4511	Sporting goods, hobby & musical instrument stores - Mag. d'articles de sport, passe-temps et instruments de musique	12.7	12.8	12.4	4,331	4,082	4,232	340.51	319.18	341.20
4512	Book, periodical & music stores - Magasins de livres, de périodiques et d'articles de musique	4.4	4.6	4.5	1,849	1,836	1,676	420.66	399.58	370.74
452	General merchandise stores - Mag. de fournitures de tout genre	40.7	40.0	39.7	15,219	14,763	14,238	374.16	369.13	358.50
4521	Department stores - Grands magasins	22.6	22.5	22.8	7,752	7,920	8,200	342.67	352.68	359.31
4529	Other general merchandise stores - Magasins d'autres fournitures de tout genres	18.1	17.5	16.9	7,466	6,843	6,039	413.63	390.19	357.40
4531	Florists - Fleuristes	2.1	2.1	2.2	1,134	1,202	1,119	548.63	572.85	515.18
4532	Office supplies, stationery & gift stores - Magasins de fournitures de bureau, de papeterie et de cadeaux	5.6	5.5	5.6	2,205	2,114	2,089	390.86	384.02	371.01
4539	Other miscellaneous stores retailers - Autres mag. de détail divers	7.5	7.5	7.3	4,076	3,977	3,766	545.96	530.26	518.39
4541	Electronic shopping & mail-order houses - Entreprises de télémagasinage et de vente par correspondance	2.5	2.6	2.3	1,124	1,117	936	445.09	425.91	412.15
4542	Vending machine operators - Exploitants de distribu. automatiques	1.1	1.1	0.9	521	495	456	494.64	471.38	480.52
4543	Direct selling establishments - Établissements de vente directe	4.1	4.1	4.1	3,072	3,164	3,169	758.44	777.75	776.98
48-49	Transportation & warehousing - Transport et entreposage	145.8	142.5	145.7	110,998	106,755	107,713	761.23	748.99	739.39
481	Air transportation - Transport aérien	12.8	12.7	13.2	10,126	9,777	10,510	790.75	769.34	794.47
4811	Scheduled air transportation - Transport aérien régulier	9.6	9.6	9.7	8,062	7,943	8,256	841.62	823.72	855.18
4812	Non-scheduled air transport. - Transport aérien non-régulier	3.2	3.1	3.6	2,064	1,834	2,253	639.71	598.25	630.46
482	Rail transportation - Transport ferroviaire	11.9	12.1	11.9	11,951	12,259	11,833	1,007.92	1,016.95	996.45
484	Truck transportation - Transport par camion	39.5	38.2	39.9	27,497	25,204	25,551	696.48	659.82	640.07
4841	General freight trucking - Transport par camion de marchandises diverses	23.0	22.7	23.0	15,773	14,850	14,792	687.26	654.64	642.86
4842	Specialized freight trucking - Transport par camion de marchandises spéciales	16.5	15.5	16.9	11,724	10,354	10,760	709.27	667.40	636.27
485	Transit & ground passenger transportation - Transport en commun et transport terrestre de voyageurs	32.9	32.1	33.6	22,824	21,900	22,400	694.77	682.12	667.42
4851	Urban transit systems - Services urbains de transport en commun	12.6	12.3	12.7	12,293	12,182	12,418	971.85	990.63	979.94
4854	School & employee bus transportation - Transport scolaire et transport d'employés par autobus	14.2	14.1	14.7	7,235	6,726	6,723	507.96	477.52	456.26
488	Support activities for transport. - Activités de soutien au transport	18.4	18.0	18.3	15,766	14,930	15,351	857.38	828.81	840.54
4881	Support activities for air transportation - Activités de soutien au transport aérien	3.9	3.9	3.6	3,369	3,243	3,050	855.73	836.50	837.99
4883	Support activities for water transportation - Activités de soutien au transport par eau	4.1	4.1	5.3	3,221	3,111	4,136	777.98	760.92	783.12

* Earnings exclude unclassified - La rémunération exclut les non classifiées

Table 5
Estimates of Employment, Payrolls and Average Weekly Earnings
for All Employees, by Industry, Canada, Provinces and Territories.

Tableau 5
Estimations de l'emploi, de la rémunération brute et de la
rémunération hebdomadaire moyenne, pour l'ensemble
des salariés, par industrie, Canada, provinces et territoires.

(Continued - suite)

		All Employees - Ensemble des salariés								
NAICS 2002	Industry	Employment (in thousands)			Total weekly payrolls, including overtime (in thousands)			Average weekly earnings (including overtime)		
SCIAN 2002	Industrie	Emploi (en milliers)			Rémunération hebdomadaire brute, incluant temps supplémentaire (en milliers)			Rémunération hebdomadaire moyenne (incluant temps supplémentaire)		
		June p 2006 Juin p	May r 2006 Mai r	June 2005 Juin	June p 2006 Juin p	May r 2006 Mai r	June 2005 Juin	June p 2006 Juin p	May r 2006 Mai r	June 2005 Juin
QUÉBEC										
4884	Support activities for road transportation - Activités de soutien au transport routier	2.8	2.7	2.4	\$1,825	\$1,729	\$1,475	\$642.16	\$631.99	\$622.65
4885	Freight transportation arrangement - Intermédiaires en transport de marchandises	6.4	6.3	5.9	6,241	5,923	5,793	979.67	941.34	979.11
492	Couriers & messengers - Messageries et services de messagers	9.1	9.0	9.1	5,985	6,152	5,984	657.13	680.37	658.96
4921	Couriers - Messageries	7.6	7.6	7.6	4,865	5,017	4,810	637.07	662.02	634.78
4922	Locals messengers & local delivery - Services locaux de messagers et de livraison	1.5	1.5	1.5	1,120	1,135	1,174	761.25	775.40	780.83
51	Information & cultural industries - Industrie de l'information et industrie culturelle	80.4	79.6	81.3	74,517	73,484	69,271	927.14	923.15	852.10
511	Publishing industries (except Internet) - Édition (sauf par Internet)	18.2	18.0	18.9	17,332	16,845	15,805	950.70	937.18	837.01
5111	Newspaper, periodical, book & directory publishers - Éditeurs de journaux, périodiques, livres et répertoires	12.1	12.0	13.2	11,182	10,965	10,815	927.82	914.75	822.41
5112	Software publishers - Éditeurs de logiciels	6.2	6.0	5.7	6,150	5,880	4,991	995.32	982.10	870.49
512	Motion picture & sound recording industries - Industries du film et de l'enregistrement sonore	14.8	14.4	16.6	10,990	10,413	11,074	742.92	722.78	667.74
5121	Motion picture & video industries - Industries du film et de vidéo	14.1	13.7	15.7	10,694	10,096	10,659	757.20	736.07	678.19
515	Broadcasting (except Internet) - Radiotélévision (sauf par Internet)	13.9	13.9	12.9	12,789	12,650	11,073	921.13	912.45	857.03
5151	Radio & television broadcasting - Radiodiffusion et télédiffusion	13.1	13.1	12.2	11,901	11,746	10,326	910.32	899.74	846.82
5152	Pay & specialty television - Télévision payante et spécialisée	0.8	0.8	0.7	888	904	748	1,095.48	1,117.69	1,028.17
5172	Wireless telecommunications carriers (except satellite) - Télécom. sans fil (sauf par satellite)	2.5	2.5	2.4	2,635	2,580	2,234	1,050.93	1,032.55	923.87
5173	Telecom. resellers - Revendeurs de serv. de télécommunications	2.1	2.1	1.7	2,118	2,150	1,634	1,024.39	1,039.52	936.33
5175	Cable & other program distribution - Câblodistribution et autres activités de distribution d'émissions de télévision	2.6	2.6	2.7	2,233	2,233	2,121	859.64	846.20	795.64
5182	Data processing, hosting & related serv. - Traitement de données, hébergement de données et services connexes	2.0	1.9	1.8	1,904	1,841	1,727	966.43	952.68	947.80
52	Finance & insurance - Finance et assurances	135.8	135.2	136.0	129,144	126,946	123,737	951.17	939.16	909.99
522	Credit intermediation & related activities - Intermédiation financière et activités connexes	75.2	74.8	73.6	67,278	65,544	63,044	894.07	875.84	856.05
5221	Depository credit intermediation - Intermédiation financière par le biais de dépôts	66.3	65.9	65.3	59,120	57,594	55,351	891.91	873.64	847.21
523	Securities, commodity contracts & other fin. invest. & rel. activ. - Valeurs mobilières, contrats march., activ. invest. fin. connexes	17.3	16.7	16.7	20,890	19,989	18,614	1,206.21	1,198.96	1,114.41
5239	Other financial investment activities - Autres activités d'investissement financier	9.2	8.8	8.7	10,924	10,531	9,289	1,193.92	1,190.16	1,062.37
524	Insurance carriers & related activities - Sociétés d'assurance et activités connexes	42.6	43.0	45.1	40,315	40,778	41,585	947.24	947.51	921.87
5241	Insurance carriers - Sociétés d'assurance	27.9	28.4	30.2	28,019	28,825	29,786	1,005.32	1,015.10	987.34
5242	Agencies, brokerages & other insurance related activities - Agences et courtiers d'assur. et autres activités liées à l'assur.	14.7	14.6	14.9	12,296	11,953	11,799	837.05	816.42	789.67
53	Real estate & rental & leasing - Services immobiliers et services de location et de location à bail	49.9	48.4	48.9	27,802	26,478	26,370	556.75	546.83	539.21
531	Real estate - Services immobiliers	32.4	31.2	31.3	17,952	16,915	17,272	553.46	542.56	552.20
5311	Lessors of real estate - Bailleurs de biens immobiliers	20.7	19.8	19.5	11,042	10,271	10,360	532.42	517.47	532.02
5312	Offices of real estate agents & brokers - Bureau d'agents et de courtiers immobiliers	3.4	3.3	3.6	1,649	1,605	1,793	482.16	488.64	504.25
5313	Activities related to real estate - Activités liées à l'immobiliers	8.3	8.0	8.2	5,261	5,039	5,118	635.64	626.52	620.53
532	Rental & leasing services - Services de location et location à bail	16.4	16.1	16.6	9,192	8,912	8,612	561.06	554.06	519.50
5321	Automotive equipment rental & leasing - Location et location à bail de matériel automobile	3.8	3.8	3.5	2,499	2,377	2,184	655.04	632.66	617.63
5322	Consumer goods rental - Location de biens de consommation	6.8	6.7	6.8	2,562	2,595	2,251	377.54	388.02	331.97
5324	Commercial & industrial machinery & equipment rental & leasing - Location, loc. à bail de machines, matériel d'usage comm., indus.	4.4	4.3	4.8	3,278	3,088	3,407	752.29	725.74	708.72
54	Professional, scientific & technical services - Services professionnels, scientifiques et techniques	152.0	152.5	151.7	133,313	131,784	131,237	877.05	863.88	865.18
5413	Architectural, engineering & related services - Architecture, génie et services connexes	25.2	26.0	26.2	22,437	23,119	23,511	889.14	890.69	898.53
5415	Computer systems design & related services - Conception de systèmes informatiques et services connexes	36.3	36.6	35.2	40,276	39,872	38,671	1,109.66	1,088.72	1,097.81

* Earnings exclude unclassified - La rémunération exclut les non classifiées

Table 5
Estimates of Employment, Payrolls and Average Weekly Earnings
for All Employees, by Industry, Canada, Provinces and Territories.

Tableau 5
Estimations de l'emploi, de la rémunération brute et de la
rémunération hebdomadaire moyenne, pour l'ensemble
des salariés, par industrie, Canada, provinces et territoires.

(Continued - suite)

		All Employees - Ensemble des salariés								
NAICS 2002	Industry	Employment (in thousands)			Total weekly payrolls, including overtime (in thousands)			Average weekly earnings (including overtime)		
SCIAN 2002	Industrie	Emploi (en milliers)			Rémunération hebdomadaire brute, incluant temps supplémentaire (en milliers)			Rémunération hebdomadaire moyenne (incluant temps supplémentaire)		
		June p 2006 Juin p	May r 2006 Mai r	June 2005 Juin	June p 2006 Juin p	May r 2006 Mai r	June 2005 Juin	June p 2006 Juin p	May r 2006 Mai r	June 2005 Juin
QUÉBEC										
5416	Management, scientific & technical consulting services - Services de conseils en gestion et de conseils scientif. et tech.	19.1	18.8	19.8	\$15,989	\$15,463	\$16,623	\$836.23	\$823.06	\$841.52
55	Management of companies & enterprises - Gestion de sociétés et d'entreprises	19.8	19.4	19.9	19,011	18,343	18,198	959.60	943.13	915.25
56	Admin. & support, waste managemt. & remediation services - Services admin., soutien, gestion des déchets, assainissem.	144.2	140.4	137.6	84,077	79,952	77,901	582.98	569.43	566.33
561	Admin. & support services - Services administratifs et de soutien	136.6	132.8	129.4	79,120	75,156	73,065	579.38	566.03	564.50
5611	Office administrative services - Services administratifs de bureau	21.2	19.9	18.4	19,259	17,574	15,841	908.49	885.17	861.07
5613	Employment services - Services d'emploi	29.7	29.4	29.3	17,018	16,551	16,910	572.16	562.68	577.07
5616	Investigation & security services - Services d'enquêtes et sécurité	20.0	19.3	19.2	10,002	9,166	8,609	501.08	474.87	448.67
5617	Services to buildings & dwellings - Services relatifs aux bâtiments et aux logements	32.7	31.9	31.0	15,198	14,704	14,787	464.79	461.59	476.58
562	Waste management & remediation services - Services de gestion des déchets et d'assainissement	7.7	7.6	8.1	4,957	4,796	4,837	647.15	628.60	595.57
5621	Waste collection - Collecte des déchets	2.9	2.8	2.9	1,552	1,459	1,485	531.26	517.74	512.38
5622	Waste treatment & disposal - Traitement, élimination des déchets	2.3	2.3	2.6	1,681	1,647	1,717	739.85	712.83	656.99
5629	Remediation & other waste management services - Services d'assainissement, autres services de gestion des déchets	2.5	2.5	2.6	1,723	1,689	1,635	699.02	675.76	626.44
61	Educational services - Services d'enseignement	208.9	217.7	213.0	173,130	175,063	175,988	828.79	804.10	826.07
611N	Education special - Éducation spéciale	201.4	210.1	206.6	169,477	171,611	172,927	841.62	816.77	837.11
6111	Elementary & secondary schools - Écoles primaires, secondaires	130.3	137.4	138.2	107,878	109,980	114,028	827.98	800.21	825.01
6112	Community colleges & C.E.G.E.P.s - Collèges communautaires et cégeps	29.9	30.4	30.7	27,992	27,863	27,669	937.04	917.21	900.30
6113	Universities - Universités	36.8	37.8	33.2	30,017	30,218	28,118	816.25	798.64	847.09
62	Health care & social assistance - Soins de santé et assistance sociale	342.4	339.3	340.8	216,225	210,202	219,295	631.45	619.49	643.38
621	Ambulatory health care services - Services de soins ambulatoires	63.2	62.8	64.4	38,924	38,549	39,235	616.31	613.70	609.08
6211	Offices of physicians - Cabinets de médecins	13.4	13.3	13.3	6,416	6,407	6,739	479.12	481.45	506.90
6212	Offices of dentists - Cabinets de dentistes	12.3	12.3	12.2	7,644	7,728	7,317	619.87	629.49	601.01
6213	Offices of other health practitioners - Cabinets d'autres praticiens	8.5	8.4	8.2	4,120	4,041	4,096	485.62	478.61	500.56
6214	Out-patient care centres - Centres de soins ambulatoires	17.3	17.2	19.8	12,890	12,695	13,783	747.10	740.21	695.25
622	Hospitals - Hôpitaux	151.2	150.0	148.2	107,649	100,944	106,610	712.10	673.05	719.41
6221	General medical & surgical hospitals - Hôpitaux généraux et hôpitaux de soins chirurgicaux	138.0	137.3	135.9	97,211	91,338	97,895	704.40	665.19	720.32
623	Nursing & residential care facilities - Étab. de soins infirmiers et de soins pour bénéficiaires internes	58.2	57.4	59.0	36,445	36,453	35,384	626.42	635.36	600.01
6231	Nursing care facilities - Établissements de soins infirmiers	14.1	13.6	14.2	8,898	8,776	8,048	630.61	643.58	568.10
6233	Community care facilities for the elderly - Établissements communautaires de soins pour personnes âgées	30.9	30.5	31.5	16,150	16,195	16,944	523.48	530.22	537.21
6239	Other residential care facilities - Autres établissements de soins pour bénéficiaires internes	7.4	7.3	7.2	6,356	6,355	5,844	860.59	869.85	811.65
624	Social assistance - Assistance sociale	69.9	69.1	69.3	33,208	34,255	38,066	474.95	495.40	549.55
6241	Individual & family services - Services individuels et familiaux	27.2	27.1	26.6	12,539	13,326	15,688	461.61	492.40	589.50
6243	Vocational rehabilitation services - Services de réadaptation professionnelle	8.4	8.3	8.5	4,696	4,776	5,292	558.33	577.91	619.76
6244	Child day-care services - Services de garderie	32.3	31.8	32.0	14,931	15,134	16,011	462.06	476.03	500.09
71	Arts, entertainment & recreation - Arts, spectacles et loisirs	61.2	57.3	57.3	28,237	26,347	26,664	461.22	460.06	465.04
711	Performing arts, spectator sports & related industries - Arts d'interprétation, sport-spectacles et activités connexes	10.9	10.8	10.4	6,189	6,140	5,941	567.30	567.66	571.10
7111	Performing arts companies - Compagnies d'arts d'interprétation	3.7	3.6	3.7	2,242	2,327	2,287	610.27	638.67	619.72
7112	Spectator sports - Sports-spectacles	1.7	1.6	1.9	774	781	986	462.65	476.21	519.67
7113	Promoters (presenters) of perform. arts, sports & similar events - Promoteurs (diffuseurs) d'événements artist., sportifs et simil.	3.8	3.8	3.3	1,882	1,814	1,568	496.80	480.05	480.75
712	Heritage institutions - Établissements du patrimoine	8.5	7.7	7.9	3,775	3,749	3,734	445.16	483.84	473.73
713	Amusement, gambling & recreation industries - Divertissement, loisirs et jeux de hasard et loteries	41.8	38.7	39.1	18,274	16,459	16,989	436.81	425.23	435.03
7132	Gambling industries - Jeux de hasard et loteries	6.2	6.2	6.3	5,065	5,064	5,047	815.71	818.76	803.75

* Earnings exclude unclassified - La rémunération exclut les non classifiées

Table 5
Estimates of Employment, Payrolls and Average Weekly Earnings
for All Employees, by Industry, Canada, Provinces and Territories.

Tableau 5
Estimations de l'emploi, de la rémunération brute et de la
rémunération hebdomadaire moyenne, pour l'ensemble
des salariés, par industrie, Canada, provinces et territoires.

(Continued - suite)

		All Employees - Ensemble des salariés								
NAICS 2002	Industry	Employment (in thousands)			Total weekly payrolls, including overtime (in thousands)			Average weekly earnings (including overtime)		
SCIAN 2002	Industrie	Emploi (en milliers)			Rémunération hebdomadaire brute, incluant temps supplémentaire (en milliers)			Rémunération hebdomadaire moyenne (incluant temps supplémentaire)		
		June p 2006 Juin p	May r 2006 Mai r	June 2005 Juin	June p 2006 Juin p	May r 2006 Mai r	June 2005 Juin	June p 2006 Juin p	May r 2006 Mai r	June 2005 Juin
QUÉBEC										
7139	Other amusement & recreation industries - Autres services de divertissement et de loisirs	31.0	29.1	28.8	\$10,828	\$9,371	\$9,688	\$349.73	\$322.56	\$336.44
72	Accommodation & food services - Hébergement et services de restauration	235.1	225.3	227.4	79,342	73,555	72,065	337.54	326.46	316.88
721	Accommodation services - Services d'hébergement	55.9	50.7	51.6	24,366	21,203	20,728	436.16	418.61	401.65
7211	Traveller accommodation - Hébergement des voyageurs	51.7	47.8	48.9	22,660	20,081	19,689	438.65	420.32	403.01
7212	RV (recreational vehicle) parks & recreational camps - Parcs pour véhicules de plaisance et camps de loisirs	4.0	2.7	2.6	1,637	1,053	948	404.95	387.35	371.54
722	Food services & drinking places - Services de restauration et débits de boissons	179.2	174.7	175.8	54,976	52,352	51,337	306.80	299.73	292.00
7221	Full-service restaurants - Restaurants à service complet	96.3	92.8	91.8	28,211	26,292	25,749	292.88	283.45	280.50
7222	Limited-service eating places - Établissements de restauration à service restreint	45.7	45.3	46.7	13,435	12,852	12,724	293.76	283.80	272.56
7224	Drinking places (alcoholic beverages) - Débits de boissons (alcoolisées)	21.6	21.5	21.8	7,014	7,021	6,865	324.73	326.66	314.88
81	Other services (except public administration) - Autres services (sauf les administrations publiques)	126.9	124.5	124.8	71,054	68,156	68,663	560.08	547.58	549.97
811	Repair & maintenance - Réparation et entretien	47.2	47.0	47.3	28,530	28,224	27,436	603.93	601.01	580.17
8111	Automotive repair & maintenance - Réparation et entretien de véhicules automobiles	26.7	26.5	26.9	15,312	15,101	14,990	574.08	570.57	558.18
8113	Comm. & ind. mach. & equip. (exc. auto. & electro.) repair & mnt. - Répar. et entretien mach., mat. comm., ind. (sauf auto., électro.)	10.5	10.5	10.3	7,501	7,478	7,196	714.73	715.03	699.94
8114	Personal & household goods repair & maintenance - Réparation et entretien d'articles personnels et ménagers	5.0	5.0	5.5	2,535	2,433	2,477	506.19	489.43	453.28
812	Personal & laundry services - Services personnels et services de blanchissage	32.1	32.0	32.6	11,892	11,323	12,062	370.66	354.04	370.09
8121	Personal care services - Services de soins personnels	16.4	16.6	16.6	5,490	5,150	5,660	334.60	309.75	340.16
8122	Funeral services - Services funéraires	3.5	3.5	3.7	1,735	1,700	1,783	492.03	485.03	476.50
8123	Dry cleaning & laundry services - Services de nettoyage à sec et de blanchissage	7.8	7.6	7.7	3,052	2,973	2,970	389.67	389.14	387.99
8129	Other personal services - Autres services personnels	4.3	4.2	4.6	1,615	1,501	1,648	374.12	356.24	361.93
813	Grant-making, civic, & professional & similar organizations - Fondations, groupes de citoyens, organisations prof., similaires	47.5	45.5	45.0	30,632	28,609	29,165	644.33	628.42	648.58
8133	Social advocacy organizations - Organismes d'action sociale	5.2	4.8	4.9	3,228	3,006	2,908	623.88	621.64	590.73
8134	Civic & social organizations - Organisations civiques et amicales	20.2	19.6	19.5	10,255	9,537	9,377	507.98	486.37	479.91
8139	Business, professional, labour & other membership organizations - Asso. gens d'affaires, org. prof., syndic. et autres asso. pers.	19.1	18.1	18.1	15,255	14,219	15,379	797.57	784.36	851.48
91	Public administration - Administrations publiques	196.6	191.7	187.7	186,236	181,759	168,400	947.37	948.16	897.18
911	Federal government public administration - Administration publique fédérale	58.7	58.2	51.9	66,425	65,150	57,281	1,132.13	1,120.08	1,103.21
912	Provincial & territorial public administration - Administrations publiques provinciales et territoriales	70.4	68.9	69.4	61,882	61,158	58,118	878.62	887.85	837.66
913	Local, municipal & regional public administration - Administrations publiques locales, municipales et régionales	60.5	58.3	59.2	53,342	51,252	48,523	881.43	878.63	819.60
41-91N	Service producing industries - Branche productrice de services	2,511.4	2,478.6	2,475.4	1,681,914	1,634,837	1,619,154	669.71	659.57	654.09
00-91N	Industrial aggregate (including unclassified) - Ensemble des industries y compris les entreprises non classifiées *	3,327.0	3,262.4	3,289.7	2,346,906	2,270,009	2,277,019	714.02	703.60	698.38
ONTARIO										
113	Forestry & logging - Foresterie et exploitation forestière	4.9	4.5	5.2	4,286	3,965	4,591	872.28	887.78	879.01
1132	Forest nurseries & gathering of forest products - Pépinières forestières et récolte de produits forestiers	0.1	0.1	0.1	96	81	61	708.02	607.44	626.58
1133	Logging - Exploitation forestière	4.5	4.1	5.0	4,060	3,768	4,470	900.61	925.45	898.18
1153	Support activities for forestry - Activités de soutien à la foresterie	1.7	1.5	2.0	1,777	1,536	1,859	1,026.29	1,015.32	931.94

* Earnings exclude unclassified - La rémunération exclut les non classifiées

Table 5
Estimates of Employment, Payrolls and Average Weekly Earnings
for All Employees, by Industry, Canada, Provinces and Territories.

Tableau 5
Estimations de l'emploi, de la rémunération brute et de la
rémunération hebdomadaire moyenne, pour l'ensemble
des salariés, par industrie, Canada, provinces et territoires.

(Continued - suite)

		All Employees - Ensemble des salariés								
NAICS 2002	Industry	Employment (in thousands)			Total weekly payrolls, including overtime (in thousands)			Average weekly earnings (including overtime)		
SCIAN 2002	Industrie	Emploi (en milliers)			Rémunération hebdomadaire brute, incluant temps supplémentaire (en milliers)			Rémunération hebdomadaire moyenne (incluant temps supplémentaire)		
		June p 2006 Juin p	May r 2006 Mai r	June 2005 Juin	June p 2006 Juin p	May r 2006 Mai r	June 2005 Juin	June p 2006 Juin p	May r 2006 Mai r	June 2005 Juin
ONTARIO										
212	Mining (except oil & gas) - Extraction minière (sauf l'extraction de pétrole et de gaz)	15.2	15.5	15.4	\$15,940	\$16,081	\$15,669	\$1,047.18	\$1,036.81	\$1,019.91
2122	Metal ore mining - Extraction de minerais métalliques	9.2	9.7	9.3	9,990	10,417	9,618	1,080.76	1,072.35	1,029.34
213	Support activities for mining & oil & gas extraction - Activités de soutien à l'extraction minière, du pétrole et du gaz	5.5	5.3	5.0	7,622	7,427	6,476	1,389.35	1,394.55	1,303.87
22	Utilities - Services publics	48.6	48.6	46.6	51,333	50,747	49,104	1,056.28	1,044.71	1,054.04
2211	Electric power generation, transmission & distribution - Production, transport et distribution d'électricité	37.9	37.9	36.3	41,243	40,688	39,480	1,087.33	1,074.92	1,087.68
23	Construction - Construction	249.7	239.2	247.0	227,146	217,552	232,150	909.62	909.68	939.72
236	Construction of buildings - Construction de bâtiments	54.0	52.3	56.4	48,325	46,096	49,385	894.13	881.72	875.32
2361	Residential building construction - Construction résidentielle	35.0	33.6	37.3	29,159	27,466	29,402	833.07	818.35	788.59
2362	Non-residential bldg. construction - Construction non résidentielle	19.0	18.7	19.1	19,165	18,630	19,983	1,006.37	995.35	1,044.31
237	Heavy & civil engineering construction - Travaux de génie civil	32.6	29.9	30.0	33,512	30,437	30,723	1,026.55	1,016.32	1,024.25
2371	Utility system construc. - Construc. d'installations de serv. publics	9.9	8.9	8.6	10,767	9,569	9,858	1,092.35	1,078.32	1,140.82
2372	Land subdivision - Lotissement de terrains	3.2	3.1	2.6	2,807	2,645	2,160	886.88	866.47	823.26
2373	Highway, street & bridge construction - Construction de routes, de rues et de ponts	18.1	16.4	17.4	18,296	16,457	17,100	1,008.24	1,003.18	985.53
2379	Other heavy & civil engineering construction - Autres travaux de génie civil	1.5	1.6	1.4	1,641	1,766	1,605	1,111.84	1,092.35	1,163.09
238	Specialty trade contractors - Entrepreneurs spécialisés	163.0	156.9	160.6	145,310	141,020	152,043	891.34	898.65	946.56
2381	Foundation, structure, & bldg. exterior contractors - Entrepreneurs en travaux de fondations, structure, extérieur de bâtiment	36.7	34.6	37.6	33,007	31,603	38,439	899.12	913.93	1,022.04
2382	Building equipment contractors - Entrepreneurs en installations d'équipements techniques	78.7	77.4	76.4	73,421	73,057	75,560	932.61	943.40	989.60
2383	Building finishing contractors - Entrepreneurs en travaux de finition de bâtiments	25.5	24.2	24.3	19,904	18,599	17,983	781.62	768.33	740.79
2389	Other spec. trade contractors - Autres entrepreneurs spécialisés	22.1	20.7	22.4	18,978	17,761	20,061	857.85	858.11	896.07
31-33	Manufacturing - Fabrication	895.0	886.8	906.2	859,361	855,865	872,705	960.20	965.15	963.03
	Non-durable goods - Biens non durables	331.7	326.9	339.9	295,403	291,568	299,051	890.45	891.89	879.79
	Durable goods - Biens durables	563.2	559.9	566.3	563,959	564,297	573,654	1,001.27	1,007.92	1,013.00
311	Food manufacturing - Fabrication d'aliments	93.7	91.9	91.8	78,760	76,203	78,029	840.44	828.83	850.17
3114	Fruit & vegetable preserving & specialty food mfg - Mise en conserve de fruits, légumes et fabr. de spéc. alimentaires	12.3	11.5	13.4	12,174	11,075	13,208	989.71	959.18	987.34
3115	Dairy product manufacturing - Fabrication de produits laitiers	8.8	8.7	8.1	6,389	5,921	5,677	727.34	682.64	696.73
3116	Meat product manufacturing - Fabrication de produits de viande	18.0	17.7	18.1	13,055	13,261	13,890	725.39	748.05	767.97
3118	Bakeries & tortilla manufacturing - Boulangeries et fabr. de tortillas	20.2	20.2	19.9	15,683	15,794	15,942	774.83	783.10	802.55
3119	Other food manufacturing - Fabrication d'autres aliments	14.0	14.0	13.2	11,192	11,079	10,594	800.35	790.52	803.44
3131	Fibre, yarn & thread mills - Usines de fibres, de filés et de fils	1.6	1.6	1.7	1,093	1,154	1,109	696.33	729.87	640.56
3132	Fabric mills - Usines de tissus	2.8	2.8	3.9	2,840	2,871	3,885	1,032.25	1,012.76	999.97
3133	Textile & fabric finishing & fabric coating - Finissage de textiles, tissus et revêtement de tissus	2.3	2.1	2.2	2,210	2,059	2,034	946.39	979.82	930.32
3141	Textile furnishings mills - Usines de textiles domestiques	3.6	3.6	3.9	2,573	2,527	2,715	715.28	703.59	689.22
3149	Other textile product mills - Usines d'autres produits textiles	5.8	5.5	5.6	4,581	4,370	4,211	789.81	791.00	758.02
3151	Clothing knitting mills - Usines de tricotage de vêtements	2.1	2.1	2.8	1,521	1,651	1,975	726.29	770.83	697.12
3152	Cut & sew clothing mfg - Fabrication de vêtements coupés-cousus	11.2	11.4	12.5	8,868	9,101	9,322	793.97	801.37	748.02
3162	Footwear manufacturing - Fabrication de chaussures	1.8	1.7	1.8	1,243	1,187	1,153	697.91	692.37	639.15
3169	Other leather & allied product mfg - Fabr. d'autres produits en cuir et produits analogues	0.7	1.1	1.2	473	658	688	651.71	583.03	587.16
3211	Sawmills & wood preservation - Scieries et préservation du bois	7.4	6.8	7.3	6,006	5,548	6,401	808.92	820.16	875.35
3212	Veneer, plywood & engineered wood product mfg - Fabr. de placages, contreplaqués et produits en bois reconstitué	6.7	6.2	7.0	5,640	5,332	5,886	839.35	857.39	845.37
3219	Other wood product mfg - Fabrication d'autres produits en bois	12.2	12.1	12.1	9,971	9,750	10,298	815.94	807.32	849.34
3221	Pulp, paper & paperboard mills - Usines de pâte à papier, de papier et de carton	10.8	10.3	11.4	11,237	10,569	12,198	1,038.35	1,029.82	1,072.21
3222	Converted paper product manufacturing - Fabrication de produits en papier transformé	20.8	20.8	21.1	16,715	16,595	18,005	803.74	798.39	852.34
3251	Basic chemical mfg - Fabrication de produits chimiques de base	5.1	4.7	5.3	6,230	5,716	6,147	1,215.32	1,222.03	1,165.37
3252	Resin, synth. rubber, artificial & synth. fibres & filaments mfg - Fabr. résines, caout. synth., fibres, filaments artif. et synth.	7.2	7.0	..	8,957	8,866	..	1,248.65	1,269.39	..

* Earnings exclude unclassified - La rémunération exclut les non classifiées

Table 5
Estimates of Employment, Payrolls and Average Weekly Earnings
for All Employees, by Industry, Canada, Provinces and Territories.

Tableau 5
Estimations de l'emploi, de la rémunération brute et de la
rémunération hebdomadaire moyenne, pour l'ensemble
des salariés, par industrie, Canada, provinces et territoires.

(Continued - suite)

		All Employees - Ensemble des salariés								
NAICS 2002	Industry	Employment (in thousands)			Total weekly payrolls, including overtime (in thousands)			Average weekly earnings (including overtime)		
SCIAN 2002	Industrie	Emploi (en milliers)			Rémunération hebdomadaire brute, incluant temps supplémentaire (en milliers)			Rémunération hebdomadaire moyenne (incluant temps supplémentaire)		
		June p 2006 Juin p	May r 2006 Mai r	June 2005 Juin	June p 2006 Juin p	May r 2006 Mai r	June 2005 Juin	June p 2006 Juin p	May r 2006 Mai r	June 2005 Juin
ONTARIO										
3254	Pharmaceutical & medicine manufacturing - Fabrication de produits pharmaceutiques et de médicaments	15.1	15.2	15.4	\$14,561	\$15,091	\$13,897	\$963.61	\$990.87	\$901.24
3255	Paint, coating & adhesive manufacturing - Fabrication de peintures, de revêtements et d'adhésifs	4.3	4.3	4.9	4,327	4,190	4,267	1,009.05	971.02	863.30
3256	Soap, cleaning compound & toilet preparation manufacturing - Fabrication de savons, de détachants et de produits de toilette	9.0	8.2	9.3	9,232	8,250	9,003	1,021.92	1,009.49	968.34
3259	Other chemical product mfg - Fabr. d'autres produits chimiques	6.3	6.4	6.8	6,989	6,990	7,006	1,109.96	1,094.93	1,032.99
326	Plastics & rubber products manufacturing - Fabrication de produits en plastique et en caoutchouc	65.8	65.0	67.7	50,835	50,134	53,543	772.93	771.38	790.81
3261	Plastic product mfg - Fabrication de produits en plastique	52.3	51.9	53.8	39,121	39,219	42,051	748.19	755.29	782.34
3262	Rubber product mfg - Fabrication de produits en caoutchouc	13.5	13.1	14.0	11,714	10,915	11,492	868.88	835.34	823.42
3272	Glass & glass product mfg - Fabr. de verre et de produits en verre	7.0	6.8	7.3	6,785	6,592	7,418	976.28	971.60	1,012.42
3273	Cement & concrete prod. mfg - Fabr. de ciment et prod. en béton	12.8	12.4	11.1	9,775	9,290	8,737	761.25	747.32	787.24
3279	Other non-metallic mineral product manufacturing - Fabrication d'autres produits minéraux non métalliques	4.5	4.5	4.0	4,099	3,932	3,835	901.97	873.02	947.17
331	Primary metal mfg - Première transformation des métaux	46.1	45.8	46.6	51,544	51,611	51,305	1,118.85	1,125.99	1,100.98
3311	Iron & steel mills & ferro-alloy manufacturing - Sidérurgie	21.7	21.7	22.0	24,484	24,687	24,486	1,125.73	1,138.17	1,112.30
3312	Steel product manufacturing from purchased steel - Fabrication de produits en acier à partir d'acier acheté	5.2	5.2	..	5,455	5,552	..	1,054.23	1,078.09	..
3314	Non-ferrous metal (except aluminium) production & processing - Production et transform. de métaux non ferreux (sauf l'aluminium)	5.6	5.5	..	6,347	6,321	..	1,129.35	1,148.22	..
3315	Foundries - Fonderies	10.3	10.2	10.2	12,160	11,992	11,584	1,181.33	1,175.46	1,131.83
332	Fabricated metal product mfg - Fabrication de produits métalliques	98.9	99.3	95.8	88,293	87,875	86,604	892.53	884.64	903.62
3323	Architectural & structural metals manufacturing - Fabr. produits architecture et éléments de charpentes métalliques	22.6	22.6	22.5	19,140	19,027	18,324	845.32	842.84	814.60
3327	Machine shops, turned product, screw, nut & bolt manufacturing - Ateliers usinage, fabr. produits tournés, vis, écrous et boulons	19.5	19.4	19.7	18,787	18,348	19,996	964.91	947.04	1,013.25
3328	Coating, engraving, heat treating & allied activities - Revêtement, gravure, traitement thermique et activités analogues	11.1	11.0	11.3	9,075	8,781	9,851	819.52	800.32	870.50
3329	Other fabricated metal prod. mfg - Fabr. d'autres prod. métalliques	12.9	13.0	10.5	11,443	11,727	9,793	884.63	900.27	933.23
333	Machinery manufacturing - Fabrication de machines	74.1	73.6	73.6	80,059	80,653	78,902	1,080.25	1,095.67	1,072.20
3331	Agricultural, construction & mining machinery manufacturing - Fabr. de machines pour agri., construction et extraction minière	9.5	9.6	9.3	9,138	8,952	9,180	957.42	935.59	984.83
3332	Industrial machinery mfg - Fabrication de machines industrielles	9.2	9.2	9.1	10,431	10,706	9,813	1,129.23	1,158.28	1,084.05
3335	Metalworking machinery manufacturing - Fabrication de machines-outils pour le travail du métal	22.4	21.9	22.3	25,624	25,747	25,196	1,146.32	1,176.09	1,130.99
3339	Other general-purpose machinery manufacturing - Fabrication d'autres machines d'usage général	19.0	19.0	18.5	21,025	21,088	20,194	1,106.92	1,111.40	1,094.20
334	Computer & electronic product manufacturing - Fabrication de produits informatiques et électroniques	43.9	43.5	42.8	48,726	48,081	46,171	1,110.12	1,104.28	1,079.44
3341	Computer & peripheral equipment manufacturing - Fabrication de matériel informatique et périphérique	5.2	5.1	5.3	5,709	5,563	5,608	1,094.29	1,097.46	1,063.76
3342	Communications equip. mfg - Fabr. de matériel de communication	15.7	15.2	12.9	18,173	17,424	14,908	1,159.32	1,148.53	1,152.08
3344	Semiconductor & other electronic component manufacturing - Fabr. de semi-conducteurs et d'autres composants électroniques	5.8	5.8	8.3	6,046	5,965	8,428	1,033.77	1,020.22	1,014.38
3345	Navigational, measuring, medical & control instruments mfg - Fabr. d'instruments de navigation, mesure, commande, médicaux	13.4	13.8	13.0	14,521	14,906	13,908	1,079.90	1,083.77	1,068.58
3352	Household appliance mfg - Fabrication d'appareils ménagers	2.6	3.1	3.8	2,073	2,742	3,032	796.35	873.59	807.60
3353	Electrical equipment mfg - Fabrication de matériel électrique	10.3	10.5	10.4	9,624	10,411	10,390	936.07	996.08	994.41
3359	Other electrical equipment & component manufacturing - Fabr. d'autres types de matériel et de composants électriques	7.6	7.5	7.8	7,562	7,293	7,647	999.40	969.39	985.43
336	Transportation equipment mfg - Fabr. de matériel de transport	157.3	156.3	162.9	171,122	171,549	182,225	1,087.81	1,097.53	1,118.43
3363	Motor vehicle parts mfg - Fabr. de pièces pour véhicules auto.	82.5	81.6	89.4	77,373	78,387	87,295	937.64	960.37	976.52
3371	Household & institutional furniture & kitchen cabinet mfg - Fabr. meubles de maison, d'étab. institu. et d'armoire de cuisine	18.1	18.5	19.6	17,908	18,811	19,033	989.71	1,016.94	973.10
3372	Office furniture (including fixtures) manufacturing - Fabr. de meubles de bureau (y compris les articles d'ameublement)	20.4	19.9	19.9	18,027	18,030	18,145	884.19	906.55	910.54
3391	Medical equipment & supplies manufacturing - Fabrication de fournitures et matériel médicaux	7.1	7.2	7.3	5,763	5,650	5,791	812.55	789.76	792.85
3399	Other miscellaneous mfg - Autres activités diverses de fabrication	17.0	16.8	16.6	12,784	12,816	12,837	752.18	764.37	771.26
11-33N Goods producing industries - Branche productrice de biens		1,221.0	1,201.7	1,227.7	1,167,844	1,153,601	1,182,891	956.44	959.95	963.47
41-45N Trade - Commerce		932.1	922.7	917.3	609,280	596,625	579,433	653.63	646.58	631.70
41	Wholesale Trade - Commerce de gros	313.2	310.7	310.4	293,423	288,323	276,429	936.72	928.00	890.69

* Earnings exclude unclassified - La rémunération exclut les non classifiées

Table 5
Estimates of Employment, Payrolls and Average Weekly Earnings
for All Employees, by Industry, Canada, Provinces and Territories.

Tableau 5
Estimations de l'emploi, de la rémunération brute et de la
rémunération hebdomadaire moyenne, pour l'ensemble
des salariés, par industrie, Canada, provinces et territoires.

(Continued - suite)

		All Employees - Ensemble des salariés								
NAICS 2002	Industry	Employment (in thousands)			Total weekly payrolls, including overtime (in thousands)			Average weekly earnings (including overtime)		
SCIAN 2002	Industrie	Emploi (en milliers)			Rémunération hebdomadaire brute, incluant temps supplémentaire (en milliers)			Rémunération hebdomadaire moyenne (incluant temps supplémentaire)		
		June p 2006 Juin p	May r 2006 Mai r	June 2005 Juin	June p 2006 Juin p	May r 2006 Mai r	June 2005 Juin	June p 2006 Juin p	May r 2006 Mai r	June 2005 Juin
ONTARIO										
413	Food, beverage & tobacco whl-dist - Gros-dist de produits alimentaires, de boissons et de tabac	34.3	33.4	35.8	\$25,097	\$23,973	\$24,147	\$731.90	\$717.50	\$673.64
4131	Food whl-dist - Gros-dist de produits alimentaires	30.9	30.2	32.7	22,664	21,584	22,057	732.37	715.61	675.34
414	Personal & household goods whl-dist - Gros-dist d'articles personnels et ménagers	47.6	47.4	47.5	43,200	42,432	42,508	908.37	894.61	894.86
4141	Textiles, clothing & footwear whl-dist - Gros-dist de textiles, de vêtements et de chaussures	9.1	9.2	9.5	6,493	6,468	6,499	715.32	699.85	687.11
4142	Home entertainment equipment & household appliance whl-dist - Gros-dist de matériel de divert. au foyer et d'appareils ménagers	4.9	4.9	4.7	4,252	4,265	4,119	865.32	879.08	884.21
4143	Home furnishings whl-dist - Gros-dist d'accessoires de maison	4.5	4.6	4.3	3,532	3,492	3,168	782.36	767.41	737.43
4144	Personal goods whl-dist - Gros-dist d'articles personnels	12.7	12.5	12.0	10,194	9,946	9,611	802.69	793.77	799.52
4145	Pharmaceuticals, toiletries, cosmetics & sundries whl-dist - Gros-dist de prod. pharma., toilette, cosmétiques et d'autres prod.	16.4	16.3	17.1	18,729	18,261	19,111	1,145.32	1,123.28	1,119.67
415	Motor vehicle & parts whl-dist - Gros-dist de véhicules automobiles et de leurs pièces	26.8	26.4	26.8	24,114	23,682	23,174	900.87	897.64	865.23
4151	Motor vehicle whl-dist - Gros-dist de véhicules automobiles	9.8	9.5	9.3	9,389	9,301	9,425	961.99	974.20	1,017.21
4152	New motor vehicle parts & accessories whl-dist - Gros-dist de pièces, d'accessoires neufs pour véhicules automobiles	15.9	15.7	16.4	13,807	13,477	12,945	870.09	858.24	791.43
416	Building material & supplies whl-dist - Gros-dist de matériaux et fournitures de construction	50.9	50.7	49.4	46,434	45,976	42,104	912.01	906.12	852.09
4161	Electrical, plumbing, heating & a/c equipment & supplies whl-dist - Gros-dist matériel et fourn. élec., plomberie, chauffage, climat.	18.7	19.0	17.3	17,413	17,521	15,271	929.40	924.55	883.97
4162	Metal service centres - Gros-dist métaux et produits métalliques	9.3	9.2	8.9	9,092	9,193	8,515	978.36	998.36	956.62
4163	Lumber, millwork, hardware & other building supplies whl-dist - Gros-dist bois d'oeuvre, menui. préfab., quinc., fourn. construc.	22.9	22.6	23.2	19,929	19,262	18,318	870.84	853.03	788.34
417	Machinery, equipment & supplies whl-dist - Gros-dist de machines, de matériel et de fournitures	87.5	86.9	83.8	96,975	95,461	89,081	1,108.68	1,098.11	1,063.15
4172	Const., forestry, mining & indus. mach. equip. & suppl. whl-dist - Gros-dist mach., matériel, fourn. indus., const., forest., minière	20.7	20.5	20.3	21,056	20,861	20,043	1,019.54	1,018.35	985.34
4173	Computer & communications equipment & supplies whl-dist - Gros-dist d'ordinateurs et de matériel de communication	33.1	32.8	29.7	38,566	37,874	33,981	1,166.11	1,153.84	1,142.57
4179	Other machinery, equipment & supplies whl-dist - Gros-dist d'autres machines, matériel et fournitures	28.5	28.3	28.4	32,622	32,003	30,486	1,144.83	1,130.59	1,071.66
418	Miscellaneous whl-dist - Gros-dist de produits divers	44.9	44.7	45.0	36,591	36,086	34,101	814.17	806.99	758.42
4181	Recyclable material whl-dist - Gros-dist de matières recyclables	5.6	5.6	5.3	4,816	4,768	4,140	864.18	850.32	779.34
4182	Paper, paper product & disposable plastic product whl-dist - Gros-dist de papier, produits du papier et de plastique jetables	8.2	8.4	9.0	5,893	5,957	5,738	716.34	705.35	638.35
4183	Agricultural supplies whl-dist - Gros-dist de fournitures agricoles	4.5	4.4	4.5	3,528	3,428	3,380	777.49	770.83	751.24
4184	Chemical (except agricultural) & allied product whl-dist - Gros-dist de produits chimiques et analogues (sauf agricoles)	6.9	6.8	6.7	7,033	6,993	6,565	1,023.75	1,034.76	976.34
4189	Other miscellaneous whl-dist - Gros-dist d'autres produits divers	19.7	19.5	19.4	15,322	14,940	14,277	776.32	767.78	734.50
44-45	Retail trade - Commerce de détail	618.9	612.1	606.9	315,857	308,302	303,004	510.35	503.72	499.25
441	Motor vehicle & parts dealers - Marchands de véhicules automobiles et de leurs pièces	62.3	61.1	61.1	50,132	48,049	48,438	805.09	786.10	792.70
4411	Automobile dealers - Marchands d'automobiles	48.3	47.5	47.5	41,454	39,424	39,921	858.94	830.58	840.58
4413	Automotive parts, accessories & tire stores - Magasins de pièces, de pneus et d'accessoires pour véhicules auto.	8.2	8.1	8.1	4,652	4,704	4,656	568.06	582.35	574.59
4421	Furniture stores - Magasins de meubles	16.1	16.2	16.0	10,700	10,410	10,238	664.44	640.87	638.07
4422	Home furnishings stores - Magasins d'accessoires de maison	12.8	13.0	13.3	7,260	7,151	7,374	567.58	550.38	554.02
4441	Building material & supplies dealers - Marchands de matériaux et fournitures de construction	23.3	22.7	21.6	13,326	12,867	12,966	572.34	567.59	600.37
4442	Lawn & garden equipment & supplies stores - Mag. matériel et fourn. pour jardinage et l'entretien des pelouses	2.2	2.2	3.0	1,010	958	1,320	461.15	433.85	443.74
445	Food & beverage stores - Magasins d'alimentation	136.9	134.8	129.3	70,164	68,596	66,344	512.68	508.87	513.27
4451	Grocery stores - Épiceries	111.3	110.0	104.9	57,740	56,254	54,382	518.77	511.38	518.63
446	Health & personal care stores - Magasins de produits de santé et de soins personnels	56.3	55.7	55.6	28,773	29,094	27,391	510.65	522.60	492.55
448	Clothing & clothing accessories stores - Magasins de vêtements et d'accessoires vestimentaires	84.1	82.0	79.6	38,630	36,360	33,799	459.55	443.33	424.86
4481	Clothing stores - Magasins de vêtements	66.6	65.5	62.5	30,749	29,156	26,522	461.96	445.02	424.22
4482	Shoe stores - Magasins de chaussures	10.2	9.3	10.4	4,641	4,099	4,470	453.26	441.49	428.32
451	Sporting goods, hobby, book & music stores - Magasins d'articles de sport, passe-temps, musique et livres	31.6	32.6	31.9	13,167	12,993	12,337	416.09	398.04	386.64
4511	Sporting goods, hobby & musical instrument stores - Mag. d'articles de sport, passe-temps et instruments de musique	23.4	23.4	22.7	9,567	9,149	8,643	409.24	391.41	381.13

* Earnings exclude unclassified - La rémunération exclut les non classifiées

Table 5
Estimates of Employment, Payrolls and Average Weekly Earnings
for All Employees, by Industry, Canada, Provinces and Territories.

Tableau 5
Estimations de l'emploi, de la rémunération brute et de la
rémunération hebdomadaire moyenne, pour l'ensemble
des salariés, par industrie, Canada, provinces et territoires.

(Continued - suite)

		All Employees - Ensemble des salariés								
NAICS 2002	Industry	Employment (in thousands)			Total weekly payrolls, including overtime (in thousands)			Average weekly earnings (including overtime)		
SCIAN 2002	Industrie	Emploi (en milliers)			Rémunération hebdomadaire brute, incluant temps supplémentaire (en milliers)			Rémunération hebdomadaire moyenne (incluant temps supplémentaire)		
		June p 2006 Juin p	May r 2006 Mai r	June 2005 Juin	June p 2006 Juin p	May r 2006 Mai r	June 2005 Juin	June p 2006 Juin p	May r 2006 Mai r	June 2005 Juin
ONTARIO										
4512	Book, periodical & music stores - Magasins de livres, de périodiques et d'articles de musique	8.3	9.3	9.2	\$3,600	\$3,844	\$3,694	\$435.46	\$414.74	\$400.17
452	General merchandise stores - Mag. de fournitures de tout genre	93.2	91.3	94.8	32,871	31,973	33,304	352.54	350.30	351.30
4521	Department stores - Grands magasins	48.1	47.7	49.7	17,088	17,411	18,377	355.28	364.75	370.01
453	Miscellaneous store retailers - Magasins de détail divers	37.1	37.5	37.8	17,198	17,121	17,040	463.54	456.65	450.22
4531	Florists - Fleuristes	3.3	3.5	3.5	1,691	1,858	1,673	514.72	535.88	478.68
4532	Office supplies, stationery & gift stores - Magasins de fournitures de bureau, de papeterie et de cadeaux	13.5	13.5	13.8	5,859	5,778	5,712	434.95	427.33	412.77
4533	Used merchandise stores - Magasins de marchandises d'occasion	6.9	7.1	7.2	4,133	4,173	4,302	596.55	588.85	599.21
4539	Other miscellaneous stores retailers - Autres mag. de détail divers	13.4	13.4	13.3	5,515	5,313	5,353	411.02	395.92	401.39
4541	Electronic shopping & mail-order houses - Entreprises de télémarketing et de vente par correspondance	4.9	5.1	4.7	3,664	3,698	3,379	749.08	723.64	723.87
4542	Vending machine operators - Exploitants de distribu. automatiques	2.2	2.1	2.2	1,103	1,043	1,028	499.83	489.15	466.92
4543	Direct selling establishments - Établissements de vente directe	8.5	8.4	8.9	5,679	5,706	5,761	667.96	677.86	648.93
48-49	Transportation & warehousing - Transport et entreposage	229.1	226.4	227.3	182,023	177,836	180,161	794.36	785.47	792.45
4811	Scheduled air transportation - Transport aérien régulier	12.4	12.5	12.4	10,593	10,554	10,994	854.36	844.62	883.56
482	Rail transportation - Transport ferroviaire	9.8	9.8	10.3	9,582	9,686	10,239	973.39	987.74	997.84
484	Truck transportation - Transport par camion	57.6	56.0	58.2	47,995	45,422	47,307	833.40	811.44	813.53
4841	General freight trucking - Transport par camion de marchandises diverses	35.6	34.9	36.6	29,631	28,307	29,772	833.49	811.57	814.02
4842	Specialized freight trucking - Transport par camion de marchandises spéciales	22.0	21.1	21.6	18,364	17,116	17,535	833.25	811.21	812.71
485	Transit & ground passenger transportation - Transport en commun et transport terrestre de voyageurs	38.5	38.7	38.4	27,359	26,595	27,871	711.18	686.71	724.92
4851	Urban transit systems - Services urbains de transport en commun	14.1	13.9	14.3	13,704	13,636	14,121	971.88	980.60	988.99
4854	School & employee bus transportation - Transport scolaire et transport d'employés par autobus	14.8	15.0	14.6	8,568	8,093	8,480	578.35	538.51	581.13
488	Support activities for transport. - Activités de soutien au transport	33.0	32.2	30.8	28,701	27,302	26,165	870.42	847.16	850.67
4881	Support activities for air transportation - Activités de soutien au transport aérien	6.5	6.3	6.6	5,505	5,261	5,069	848.05	833.45	773.84
4884	Support activities for road transportation - Activités de soutien au transport routier	8.0	7.5	7.0	5,933	5,479	5,007	737.34	726.05	712.97
4885	Freight transportation arrangement - Intermédiaires en transport de marchandises	15.2	15.1	14.3	14,788	14,293	14,013	972.62	944.53	976.62
4921	Couriers - Messageries	15.7	15.8	15.7	10,352	10,593	10,909	660.84	672.47	696.84
493	Warehousing & storage - Entreposage	15.2	15.2	15.1	11,926	12,119	12,071	782.28	795.27	800.26
51	Information & cultural industries - Industrie de l'information et industrie culturelle	150.7	150.3	150.6	147,259	145,848	139,083	977.04	970.54	923.65
511	Publishing industries (except Internet) - Édition (sauf par Internet)	37.8	38.0	37.6	39,348	39,418	37,900	1,040.44	1,036.62	1,009.06
5111	Newspaper, periodical, book & directory publishers - Éditeurs de journaux, périodiques, livres et répertoires	27.0	27.4	28.3	23,899	24,064	25,122	884.59	879.09	887.65
5112	Software publishers - Éditeurs de logiciels	10.8	10.7	9.3	15,449	15,354	12,778	1,430.24	1,441.49	1,380.19
5121	Motion picture & video industries - Industries du film et de vidéo	10.1	10.0	10.8	7,132	6,894	5,703	705.32	691.24	529.11
5151	Radio & television broadcasting - Radiodiffusion et télédiffusion	13.6	13.4	12.4	12,340	12,305	10,870	907.35	917.06	879.34
5172	Wireless telecommunications carriers (except satellite) - Télécom. sans fil (sauf par satellite)	11.1	11.0	11.3	10,938	10,860	10,388	989.76	990.93	922.34
5174	Satellite telecommunications - Télécommunications par satellite	4.7	4.8	..	5,421	5,528	..	1,152.21	1,142.38	..
5175	Cable & other program distribution - Câblodistribution et autres activités de distribution d'émissions de télévision	6.8	6.8	6.6	7,214	7,308	6,923	1,065.32	1,075.94	1,043.84
518	Internet serv. providers, web search portals & data pro. services - Fournis. serv. Internet, sites portails rech., serv. trait. de données	10.9	10.8	..	10,707	10,464	..	985.08	967.82	..
5181	Internet service providers, web search portals - Fournisseurs de services internet, sites portails de recherche	3.4	3.4	..	3,175	3,063	..	925.97	902.05	..
5182	Data processing, hosting & related serv. - Traitement de données, hébergement de données et services connexes	7.4	7.4	7.8	7,532	7,401	7,505	1,012.32	997.93	965.30
519	Other information services - Autres services d'information	15.1	14.9	15.1	11,968	11,575	12,217	792.94	779.20	809.37
52	Finance & insurance - Finance et assurances	261.1	256.0	256.6	263,347	257,839	250,702	1,008.80	1,007.12	977.12
522	Credit intermediation & related activities - Intermédiation financière et activités connexes	134.2	130.8	127.3	123,004	119,216	113,250	916.30	911.20	889.53
5221	Depository credit intermediation - Intermédiation financière par le biais de dépôts	104.8	101.7	100.2	97,459	94,350	91,678	929.64	927.95	915.34

* Earnings exclude unclassified - La rémunération exclut les non classifiées

Table 5
Estimates of Employment, Payrolls and Average Weekly Earnings
for All Employees, by Industry, Canada, Provinces and Territories.

Tableau 5
Estimations de l'emploi, de la rémunération brute et de la
rémunération hebdomadaire moyenne, pour l'ensemble
des salariés, par industrie, Canada, provinces et territoires.

(Continued - suite)

		All Employees - Ensemble des salariés								
NAICS 2002	Industry	Employment (in thousands)			Total weekly payrolls, including overtime (in thousands)			Average weekly earnings (including overtime)		
SCIAN 2002	Industrie	Emploi (en milliers)			Rémunération hebdomadaire brute, incluant temps supplémentaire (en milliers)			Rémunération hebdomadaire moyenne (incluant temps supplémentaire)		
		June p 2006 Juin p	May r 2006 Mai r	June 2005 Juin	June p 2006 Juin p	May r 2006 Mai r	June 2005 Juin	June p 2006 Juin p	May r 2006 Mai r	June 2005 Juin
ONTARIO										
5222	Non-depository credit intermediation - Intermédiation financière non faite par le biais de dépôts	19.5	19.5	18.6	\$17,359	\$16,944	\$15,364	\$888.18	\$869.35	\$826.85
523	Securities, commodity contracts & other fin. invest. & rel. activ. - Valeurs mobilières, contrats march., activ. invest. fin. connexes	52.7	52.0	58.2	64,663	63,349	66,037	1,227.54	1,217.61	1,134.50
5231	Securities & commodity contracts intermediation & brokerage - Interméd., courtage de valeurs mobil. et contrats de marchandises	17.1	17.4	18.9	22,708	22,783	24,125	1,328.42	1,311.20	1,279.34
5239	Other financial investment activities - Autres activités d'investissement financier	35.1	34.2	38.7	41,203	39,798	40,991	1,173.65	1,165.10	1,059.64
524	Insurance carriers & related activities - Sociétés d'assurance et activités connexes	70.8	69.9	68.0	72,364	72,086	68,602	1,022.56	1,031.22	1,008.31
5241	Insurance carriers - Sociétés d'assurance	39.2	38.6	38.1	42,140	42,088	39,119	1,073.96	1,089.35	1,026.34
5242	Agencies, brokerages & other insurance related activities - Agences et courtiers d'assur. et autres activités liées à l'assur.	31.5	31.3	29.9	30,224	29,998	29,482	958.60	959.39	985.34
53	Real estate & rental & leasing - Services immobiliers et services de location et de location à bail	101.8	98.6	101.3	74,740	72,577	74,492	734.43	736.20	735.06
531	Real estate - Services immobiliers	66.8	64.2	67.6	49,357	47,914	50,971	738.84	746.18	754.17
5311	Lessors of real estate - Bailleurs de biens immobiliers	32.5	30.7	34.1	22,746	21,385	24,095	700.72	696.93	705.82
5312	Offices of real estate agents & brokers - Bureau d'agents et de courtiers immobiliers	9.3	9.1	9.4	7,243	7,163	7,756	782.42	790.62	828.27
5313	Activities related to real estate - Activités liées à l'immobiliers	25.1	24.5	24.1	19,368	19,366	19,120	772.08	791.47	793.91
532	Rental & leasing services - Services de location et location à bail	31.0	30.4	29.7	21,713	20,952	20,239	700.79	689.89	681.84
5321	Automotive equipment rental & leasing - Location et location à bail de matériel automobile	9.9	9.8	9.4	7,126	6,925	6,177	718.68	703.75	655.22
5322	Consumer goods rental - Location de biens de consommation	10.7	10.5	10.5	4,000	4,002	4,235	374.95	380.44	402.32
5324	Commercial & industrial machinery & equipment rental & leasing - Location, loc. à bail de machines, matériel d'usage comm., indus.	9.6	9.3	8.9	9,958	9,438	9,233	1,038.05	1,018.00	1,038.52
54	Professional, scientific & technical services - Services professionnels, scientifiques et techniques	289.2	286.8	285.9	298,848	294,685	301,741	1,033.32	1,027.45	1,055.57
5413	Architectural, engineering & related services - Architecture, génie et services connexes	46.0	45.5	45.7	50,858	50,299	56,729	1,106.74	1,104.86	1,240.08
5415	Computer systems design & related services - Conception de systèmes informatiques et services connexes	67.9	68.1	67.2	87,427	86,343	87,011	1,287.01	1,267.70	1,295.50
5416	Management, scientific & technical consulting services - Services de conseils en gestion et de conseils scientif. et tech.	43.5	42.8	44.8	46,074	45,617	47,242	1,059.52	1,065.05	1,054.84
55	Management of companies & enterprises - Gestion de sociétés et d'entreprises	39.5	37.5	37.0	39,074	36,741	35,116	989.97	980.24	948.01
56	Admin. & support, waste managemt. & remediation services - Services admin., soutien, gestion des déchets, assainissem.	343.7	339.1	314.7	205,211	199,648	187,527	597.02	588.71	595.87
561	Admin. & support services - Services administratifs et de soutien	330.3	326.1	303.0	193,137	188,158	177,526	584.74	576.93	585.81
5613	Employment services - Services d'emploi	114.1	112.9	100.2	62,173	60,454	55,476	544.76	535.54	553.51
5616	Investigation & security services - Services d'enquêtes et sécurité	34.5	33.9	30.9	16,946	16,320	14,164	490.79	481.92	459.01
5617	Services to buildings & dwellings - Services relatifs aux bâtiments et aux logements	58.1	57.0	57.1	28,584	27,631	28,623	491.63	484.42	501.24
5621	Waste collection - Collecte des déchets	2.6	2.4	2.4	2,943	2,690	2,501	1,120.45	1,101.07	1,038.93
5622	Waste treatment & disposal - Traitement, élimination des déchets	5.4	5.2	4.5	5,418	5,243	4,465	1,008.50	998.83	984.61
5629	Remediation & other waste management services - Services d'assainissement, autres services de gestion des déchets	5.4	5.3	4.7	3,713	3,558	3,036	682.96	671.66	642.54
61	Educational services - Services d'enseignement	391.7	401.1	376.0	340,555	347,416	309,849	869.44	866.06	824.04
611N	Education special - Éducation spéciale	378.0	387.5	363.0	333,500	340,412	303,570	882.29	878.54	836.26
6111	Elementary & secondary schools - Écoles primaires, secondaires	265.0	268.8	254.3	248,714	252,501	223,950	938.37	939.21	880.79
6112	Community colleges & C.E.G.E.P.s - Collèges communautaires et cégeps	32.8	36.1	29.7	30,290	32,905	26,085	923.33	911.33	879.46
6113	Universities - Universités	73.1	75.4	72.5	48,608	48,705	48,529	664.88	646.00	669.24
62	Health care & social assistance - Soins de santé et assistance sociale	528.8	522.3	510.8	367,207	365,375	347,169	694.37	699.57	679.69
621	Ambulatory health care services - Services de soins ambulatoires	138.6	137.1	134.2	99,362	98,710	93,166	716.81	719.74	694.29

* Earnings exclude unclassified - La rémunération exclut les non classifiées

Table 5
Estimates of Employment, Payrolls and Average Weekly Earnings
for All Employees, by Industry, Canada, Provinces and Territories.

Tableau 5
Estimations de l'emploi, de la rémunération brute et de la
rémunération hebdomadaire moyenne, pour l'ensemble
des salariés, par industrie, Canada, provinces et territoires.

(Continued - suite)

		All Employees - Ensemble des salariés								
NAICS 2002	Industry	Employment (in thousands)			Total weekly payrolls, including overtime (in thousands)			Average weekly earnings (including overtime)		
SCIAN 2002	Industrie	Emploi (en milliers)			Rémunération hebdomadaire brute, incluant temps supplémentaire (en milliers)			Rémunération hebdomadaire moyenne (incluant temps supplémentaire)		
		June p 2006 Juin p	May r 2006 Mai r	June 2005 Juin	June p 2006 Juin p	May r 2006 Mai r	June 2005 Juin	June p 2006 Juin p	May r 2006 Mai r	June 2005 Juin
ONTARIO										
6211	Offices of physicians - Cabinets de médecins	34.6	34.5	39.3	\$24,057	\$24,175	\$25,531	\$695.28	\$700.14	\$650.01
6212	Offices of dentists - Cabinets de dentistes	27.4	27.4	25.9	19,328	19,557	17,661	705.31	714.99	681.01
6213	Offices of other health practitioners - Cabinets d'autres praticiens	26.2	25.7	29.9	19,652	19,571	22,139	751.52	760.64	739.42
6216	Home health care services - Services de soins de santé à domicile	21.1	20.4	13.5	11,651	10,792	7,673	553.28	528.14	569.33
622	Hospitals - Hôpitaux	210.6	208.0	205.8	164,346	165,548	159,818	780.54	795.85	776.58
6221	General medical & surgical hospitals - Hôpitaux généraux et hôpitaux de soins chirurgicaux	185.4	182.9	181.3	144,280	145,079	140,127	778.16	793.42	773.06
623	Nursing & residential care facilities - Étab. de soins infirmiers et de soins pour bénéficiaires internes	97.5	95.5	92.2	57,579	54,956	50,540	590.49	575.64	547.96
6231	Nursing care facilities - Établissements de soins infirmiers	55.4	53.9	51.0	33,711	32,035	28,171	609.04	593.90	552.01
6232	Res. devel. handicap, mental health & substance abuse facilities - Étab. rés. pour handicaps, de troubles mentaux, alcool., toxico.	15.4	15.0	14.6	9,378	8,941	8,166	608.37	595.14	559.13
6233	Community care facilities for the elderly - Établissements communautaires de soins pour personnes âgées	15.4	15.2	14.8	8,274	7,901	7,667	536.51	519.74	518.02
6239	Other residential care facilities - Autres établissements de soins pour bénéficiaires internes	11.3	11.3	11.8	6,217	6,079	6,536	549.02	537.75	554.21
624	Social assistance - Assistance sociale	82.2	81.7	78.6	45,919	46,161	43,645	558.97	565.34	555.60
6241	Individual & family services - Services individuels et familiaux	40.6	39.9	37.7	25,227	25,306	23,677	621.81	633.59	628.07
6243	Vocational rehabilitation services - Services de réadaptation professionnelle	11.9	11.6	11.7	6,411	6,640	5,816	536.49	571.23	496.59
6244	Child day-care services - Services de garderie	27.4	27.8	27.1	12,695	12,540	12,704	463.98	450.33	468.63
71	Arts, entertainment & recreation - Arts, spectacles et loisirs	100.9	95.8	101.7	46,809	43,553	45,234	463.98	454.40	444.88
711	Performing arts, spectator sports & related industries - Arts d'interprétation, sport-spectacles et activités connexes	19.7	18.7	18.7	11,061	10,552	10,313	561.65	564.05	550.46
7112	Spectator sports - Sports-spectacles	7.8	7.2	7.9	3,307	3,170	3,674	422.46	440.56	465.01
7113	Promoters (presenters) of perform. arts, sports & similar events - Promoteurs (diffuseurs) d'événements artist., sportifs et simil.	4.4	4.6	4.3	2,492	2,641	2,058	565.75	570.50	476.03
712	Heritage institutions - Établissements du patrimoine	6.5	6.1	6.5	3,855	3,533	4,033	589.86	580.33	620.09
713	Amusement, gambling & recreation industries - Divertissement, loisirs et jeux de hasard et loteries	74.7	71.1	76.4	31,894	29,468	30,888	427.20	414.73	404.09
7132	Gambling industries - Jeux de hasard et loteries	17.8	17.8	17.9	11,637	11,416	11,337	652.15	642.31	632.82
7139	Other amusement & recreation industries - Autres services de divertissement et de loisirs	52.5	49.6	53.9	18,935	16,956	18,292	360.40	342.17	339.39
72	Accommodation & food services - Hébergement et services de restauration	343.0	334.0	340.1	114,970	110,911	104,409	335.15	332.06	306.99
721	Accommodation services - Services d'hébergement	53.8	49.6	46.4	24,065	21,566	18,762	447.00	434.48	404.09
7211	Traveller accommodation - Hébergement des voyageurs	45.3	43.0	40.7	20,833	19,126	17,129	459.65	444.60	420.86
722	Food services & drinking places - Services de restauration et débits de boissons	289.2	284.4	293.7	90,905	89,345	85,647	314.33	314.18	291.64
7221	Full-service restaurants - Restaurants à service complet	137.7	135.1	140.2	40,950	40,368	39,364	297.32	298.70	280.73
7222	Limited-service eating places - Établissements de restauration à service restreint	112.6	111.3	113.2	35,016	34,420	31,511	310.88	309.24	278.46
81	Other services (except public administration) - Autres services (sauf les administrations publiques)	192.4	191.1	191.3	121,327	118,823	119,034	630.55	621.67	622.17
811	Repair & maintenance - Réparation et entretien	60.9	60.5	60.6	44,837	44,117	44,481	736.03	728.93	733.58
8111	Automotive repair & maintenance - Réparation et entretien de véhicules automobiles	35.4	35.2	35.7	23,915	23,250	23,714	675.61	660.57	664.23
8112	Electronic & precision equipment repair & maintenance - Réparation et entretien de matériel électronique et de précision	9.5	9.5	9.4	9,667	9,874	9,935	1,017.62	1,034.43	1,056.89
8113	Comm. & ind. mach. & equip. (exc. auto. & electro.) repair & mnt. - Répar. et entretien mach., mat. comm., ind. (sauf auto., électro.)	9.4	9.2	9.0	7,345	7,140	7,134	781.85	772.06	792.20
8114	Personal & household goods repair & maintenance - Réparation et entretien d'articles personnels et ménagers	6.6	6.5	6.5	3,911	3,853	3,698	590.11	589.82	566.47
812	Personal & laundry services - Services personnels et services de blanchissage	53.5	53.2	51.8	23,297	22,393	22,531	435.38	420.97	435.15
8121	Personal care services - Services de soins personnels	28.9	28.6	28.0	10,409	9,993	10,204	360.38	349.42	364.58
8122	Funeral services - Services funéraires	6.1	5.9	5.9	3,984	3,866	3,529	653.21	651.59	597.53
8123	Dry cleaning & laundry services - Services de nettoyage à sec et de blanchissage	12.4	12.4	12.0	5,916	5,640	5,928	475.27	453.80	493.04
8129	Other personal services - Autres services personnels	6.1	6.2	5.9	2,988	2,894	2,871	491.55	464.22	489.73

* Earnings exclude unclassified - La rémunération exclut les non classifiées

Table 5
Estimates of Employment, Payrolls and Average Weekly Earnings
for All Employees, by Industry, Canada, Provinces and Territories.

Tableau 5
Estimations de l'emploi, de la rémunération brute et de la
rémunération hebdomadaire moyenne, pour l'ensemble
des salariés, par industrie, Canada, provinces et territoires.

(Continued - suite)

		All Employees - Ensemble des salariés								
NAICS 2002	Industry	Employment (in thousands)			Total weekly payrolls, including overtime (in thousands)			Average weekly earnings (including overtime)		
SCIAN 2002	Industrie	Emploi (en milliers)			Rémunération hebdomadaire brute, incluant temps supplémentaire (en milliers)			Rémunération hebdomadaire moyenne (incluant temps supplémentaire)		
		June p 2006 Juin p	May r 2006 Mai r	June 2005 Juin	June p 2006 Juin p	May r 2006 Mai r	June 2005 Juin	June p 2006 Juin p	May r 2006 Mai r	June 2005 Juin
ONTARIO										
813	Grant-making, civic, & professional & similar organizations - Fondations, groupes de citoyens, organisations prof., similaires	78.0	77.4	78.9	\$53,192	\$52,312	\$52,021	\$682.06	\$675.72	\$659.28
8133	Social advocacy organizations - Organismes d'action sociale	22.3	22.0	21.0	17,466	16,962	15,567	781.76	769.66	740.45
8134	Civic & social organizations - Organisations civiques et amicales	24.5	24.6	25.5	12,762	12,316	12,139	520.32	500.41	476.82
8139	Business, professional, labour & other membership organizations - Asso. gens d'affaires, org. prof., syndic. et autres asso. pers.	25.9	25.8	27.1	19,591	19,832	20,761	755.72	769.71	765.50
91	Public administration - Administrations publiques	308.9	301.2	292.7	300,846	294,254	275,089	974.00	976.81	939.80
911	Federal government public administration - Administration publique fédérale	122.7	121.7	113.0	144,803	141,658	129,055	1,179.80	1,164.46	1,141.84
912	Provincial & territorial public administration - Administrations publiques provinciales et territoriales	62.8	62.2	63.6	60,230	60,520	58,515	958.84	972.65	920.11
913	Local, municipal & regional public administration - Administrations publiques locales, municipales et régionales	114.8	108.9	107.3	89,713	86,175	81,628	781.73	791.68	760.53
41-91N	Service producing industries - Branche productrice de services	4,213.0	4,163.1	4,103.3	3,111,494	3,062,132	2,949,038	738.55	735.54	718.70
00-91N	Industrial aggregate (including unclassified) - Ensemble des industries y compris les entreprises non classifiées *	5,527.6	5,460.2	5,438.9	4,279,338	4,215,733	4,131,929	787.51	785.81	775.07
MANITOBA										
212	Mining (except oil & gas) - Extraction minière (sauf l'extraction de pétrole et de gaz)	1.8	1.8	1.8	2,131	2,178	2,165	1,153.33	1,200.47	1,220.39
23	Construction - Construction	23.9	22.4	22.5	19,626	18,175	17,623	822.86	812.50	782.00
236	Construction of buildings - Construction de bâtiments	5.5	5.3	5.5	4,787	4,560	4,370	874.91	855.18	797.18
2361	Residential building construction - Construction résidentielle	3.3	3.3	3.4	2,628	2,526	2,203	789.09	765.32	655.26
2362	Non-residential bldg. construction - Construction non résidentielle	2.1	2.0	2.1	2,158	2,033	2,166	1,008.49	1,001.25	1,022.40
237	Heavy & civil engineering construction - Travaux de génie civil	4.4	4.0	4.1	4,079	3,597	3,569	919.61	906.47	865.89
2371	Utility system construc. - Construc. d'installations de serv. publics	1.0	0.9	1.0	926	812	888	909.36	889.31	903.79
2372	Land subdivision - Lotissement de terrains	0.3	0.3	0.3	335	277	285	1,149.31	1,111.14	1,091.65
2373	Highway, street & bridge construction - Construction de routes, de rues et de ponts	3.0	2.7	2.8	2,773	2,470	2,368	915.32	910.00	847.69
238	Specialty trade contractors - Entrepreneurs spécialisés	13.9	13.1	12.9	10,760	10,019	9,685	771.65	766.57	748.82
2381	Foundation, structure, & bldg. exterior contractors - Entrepreneurs en travaux de fondations, structure, extérieur de bâtiment	3.7	3.3	3.4	2,821	2,379	2,417	758.86	724.59	717.31
2382	Building equipment contractors - Entrepreneurs en installations d'équipements techniques	5.5	5.2	4.9	4,213	4,030	4,004	771.88	780.80	820.40
2383	Building finishing contractors - Entrepreneurs en travaux de finition de bâtiments	2.7	2.7	2.5	1,798	1,772	1,591	675.32	667.05	645.86
2389	Other spec. trade contractors - Autres entrepreneurs spécialisés	2.1	2.0	2.2	1,929	1,837	1,673	915.32	933.60	753.53
31-33	Manufacturing - Fabrication	64.0	63.2	65.4	47,752	46,626	47,385	746.46	737.70	724.71
	Non-durable goods - Biens non durables	24.1	23.5	24.1	18,432	18,193	18,359	764.92	772.57	761.55
	Durable goods - Biens durables	39.9	39.7	41.3	29,320	28,433	29,027	735.31	717.00	703.19
3111	Animal food manufacturing - Fabrication d'aliments pour animaux	0.4	0.4	0.4	299	323	310	734.86	830.26	797.94
3116	Meat product manufacturing - Fabrication de produits de viande	3.5	3.5	3.5	2,555	2,556	2,754	720.17	732.67	789.95
3118	Bakeries & tortilla manufacturing - Boulangeries et fabr. de tortillas	1.4	1.3	1.2	875	769	738	641.69	574.13	600.38
3133	Textile & fabric finishing & fabric coating - Finissage de textiles, tissus et revêtement de tissus	0.1	0.1	0.2	51	52	75	356.83	364.41	332.49
3149	Other textile product mills - Usines d'autres produits textiles	0.7	0.7	0.4	383	380	196	538.95	567.99	445.12
3211	Sawmills & wood preservation - Scieries et préservation du bois	0.5	0.5	0.6	412	496	513	892.77	1,021.97	888.69
3212	Veneer, plywood & engineered wood product mfg - Fabr. de placages, contreplaqués et produits en bois reconstitué	0.5	0.5	0.7	452	436	520	890.50	875.44	767.09
3219	Other wood product mfg - Fabrication d'autres produits en bois	4.0	3.9	4.4	1,854	1,752	1,930	466.00	446.46	434.93
3251	Basic chemical mfg - Fabrication de produits chimiques de base	0.2	0.2	0.2	281	312	311	1,266.92	1,397.26	1,293.31
3273	Cement & concrete prod. mfg - Fabr. de ciment et prod. en béton	1.0	0.9	1.1	683	598	704	669.32	649.37	665.58
3279	Other non-metallic mineral product manufacturing - Fabrication d'autres produits minéraux non métalliques	0.2	0.2	0.2	124	109	122	596.75	577.65	614.09
3323	Architectural & structural metals manufacturing - Fabr. produits architecture et éléments de charpentes métalliques	2.7	2.6	2.5	1,582	1,542	1,482	583.96	585.02	587.47

* Earnings exclude unclassified - La rémunération exclut les non classifiées

Table 5
Estimates of Employment, Payrolls and Average Weekly Earnings
for All Employees, by Industry, Canada, Provinces and Territories.

Tableau 5
Estimations de l'emploi, de la rémunération brute et de la
rémunération hebdomadaire moyenne, pour l'ensemble
des salariés, par industrie, Canada, provinces et territoires.

(Continued - suite)

		All Employees - Ensemble des salariés								
NAICS 2002	Industry	Employment (in thousands)			Total weekly payrolls, including overtime (in thousands)			Average weekly earnings (including overtime)		
SCIAN 2002	Industrie	Emploi (en milliers)			Rémunération hebdomadaire brute, incluant temps supplémentaire (en milliers)			Rémunération hebdomadaire moyenne (incluant temps supplémentaire)		
		June p 2006 Juin p	May r 2006 Mai r	June 2005 Juin	June p 2006 Juin p	May r 2006 Mai r	June 2005 Juin	June p 2006 Juin p	May r 2006 Mai r	June 2005 Juin
MANITOBA										
3331	Agricultural, construction & mining machinery manufacturing - Fabr. de machines pour agri., construction et extraction minière	3.0	3.0	2.9	\$2,451	\$2,368	\$2,190	\$812.75	\$794.91	\$751.31
3339	Other general-purpose machinery manufacturing - Fabrication d'autres machines d'usage général	1.3	1.3	1.5	940	863	993	714.17	662.40	653.56
3353	Electrical equipment mfg - Fabrication de matériel électrique	0.8	0.8	0.8	644	622	571	779.40	779.33	752.96
336	Transportation equipment mfg - Fabr. de matériel de transport	8.1	8.2	8.3	6,958	6,738	6,471	857.72	824.16	777.67
3364	Aerospace product & parts manufacturing - Fabrication de produits aérospatiaux et de leurs pièces	3.0	2.9	2.8	2,829	2,683	2,643	957.46	916.84	929.93
3371	Household & institutional furniture & kitchen cabinet mfg - Fabr. meubles de maison, d'étab. institu. et d'armoire de cuisine	5.4	5.5	5.3	3,448	3,312	3,049	640.21	605.01	572.25
3372	Office furniture (including fixtures) manufacturing - Fabr. de meubles de bureau (y compris les articles d'ameublement)	0.7	0.7	1.0	428	390	617	611.24	599.55	646.77
3391	Medical equipment & supplies manufacturing - Fabrication de fournitures et matériel médicaux	0.4	0.4	0.4	297	312	318	736.00	763.68	782.46
3399	Other miscellaneous mfg - Autres activités diverses de fabrication	1.1	1.1	1.1	535	588	564	477.25	539.31	528.11
11-33N Goods producing industries - Branche productrice de biens		98.1	96.1	98.3	77,855	75,631	75,831	793.96	786.83	771.39
41-45N Trade - Commerce		88.1	87.5	87.9	49,227	48,476	47,760	558.52	553.96	543.08
41	Wholesale Trade - Commerce de gros	23.7	23.6	23.1	19,926	19,502	18,277	839.83	828.04	792.19
4131	Food whl-dist - Gros-dist de produits alimentaires	2.5	2.5	2.4	1,430	1,352	1,347	577.54	547.50	550.63
4144	Personal goods whl-dist - Gros-dist d'articles personnels	0.6	0.5	0.5	438	434	347	776.79	789.96	677.28
4145	Pharmaceuticals, toiletries, cosmetics & sundries whl-dist - Gros-dist de prod. pharma., toilette, cosmétiques et d'autres prod.	0.5	0.5	0.5	377	378	399	792.35	779.15	739.34
4151	Motor vehicle whl-dist - Gros-dist de véhicules automobiles	0.9	0.9	0.9	690	701	626	735.67	744.56	672.84
4152	New motor vehicle parts & accessories whl-dist - Gros-dist de pièces, d'accessoires neufs pour véhicules automobiles	0.9	0.9	0.9	885	881	816	982.00	977.73	925.52
4161	Electrical, plumbing, heating & a/c equipment & supplies whl-dist - Gros-dist matériel et fourn. élec., plomberie, chauffage, climat.	1.0	1.0	0.9	737	708	617	747.09	742.69	689.80
4162	Metal service centres - Gros-dist métaux et produits métalliques	0.7	0.6	0.6	634	631	505	956.34	979.32	896.17
4163	Lumber, millwork, hardware & other building supplies whl-dist - Gros-dist bois d'œuvre, menui. préfab., quinc., fourn. construc.	1.9	1.8	1.9	1,377	1,324	1,217	729.37	716.83	644.44
417	Machinery, equipment & supplies whl-dist - Gros-dist de machines, de matériel et de fournitures	5.3	5.4	5.4	5,028	4,982	5,078	943.34	929.36	937.69
4172	Const., forestry, mining & indus. mach. equip. & suppl. whl-dist - Gros-dist mach., matériel, fourn. indus., const., forest., minière	1.7	1.7	1.8	1,846	1,850	1,817	1,077.74	1,060.69	1,004.89
4173	Computer & communications equipment & supplies whl-dist - Gros-dist d'ordinateurs et de matériel de communication	0.8	0.8	0.7	786	789	634	1,021.22	1,002.59	953.64
4179	Other machinery, equipment & supplies whl-dist - Gros-dist d'autres machines, matériel et fournitures	1.3	1.3	1.3	1,186	1,156	1,285	926.30	895.32	1,010.32
418	Miscellaneous whl-dist - Gros-dist de produits divers	3.9	3.9	3.8	3,251	3,240	3,027	838.55	827.08	794.12
4183	Agricultural supplies whl-dist - Gros-dist de fournitures agricoles	1.8	1.8	1.7	1,410	1,406	1,386	804.14	795.62	802.34
4184	Chemical (except agricultural) & allied product whl-dist - Gros-dist de produits chimiques et analogues (sauf agricoles)	0.4	0.5	0.4	456	452	375	1,027.59	993.21	906.89
44-45	Retail trade - Commerce de détail	64.4	64.0	64.9	29,301	28,974	29,483	454.90	453.03	454.48
4411	Automobile dealers - Marchands d'automobiles	4.7	4.4	4.7	3,454	3,258	3,647	740.28	737.76	774.21
4413	Automotive parts, accessories & tire stores - Magasins de pièces, de pneus et d'accessoires pour véhicules auto.	1.3	1.3	1.1	729	689	609	559.31	532.72	535.17
4421	Furniture stores - Magasins de meubles	1.3	1.4	1.4	743	741	800	569.39	544.39	562.82
4441	Building material & supplies dealers - Marchands de matériaux et fournitures de construction	3.9	3.9	3.8	2,210	2,217	2,305	561.93	564.34	614.31
4442	Lawn & garden equipment & supplies stores - Mag. matériel et fourn. pour jardinage et l'entretien des pelouses	0.5	0.5	0.5	209	208	218	439.89	412.19	406.07
445	Food & beverage stores - Magasins d'alimentation	18.5	18.2	18.3	7,073	7,043	7,203	381.69	386.64	393.46
4451	Grocery stores - Épiceries	17.1	16.8	16.9	6,418	6,423	6,553	375.48	381.49	387.89
4481	Clothing stores - Magasins de vêtements	4.7	4.6	4.3	2,111	1,978	1,942	448.05	425.69	450.44
4511	Sporting goods, hobby & musical instrument stores - Mag. d'articles de sport, passe-temps et instruments de musique	1.7	1.6	2.0	598	550	671	345.04	338.09	330.07
4512	Book, periodical & music stores - Magasins de livres, de périodiques et d'articles de musique	0.6	0.6	0.8	219	229	261	383.28	371.25	345.76
452	General merchandise stores - Mag. de fournitures de tout genre	9.3	9.3	9.4	3,698	3,682	3,700	396.29	394.98	391.79
4521	Department stores - Grands magasins	5.4	5.4	5.6	1,850	1,915	2,017	342.21	357.28	358.20
4529	Other general merchandise stores - Magasins d'autres fournitures de tout genres	3.9	4.0	3.8	1,848	1,767	1,683	470.79	445.95	441.39
4531	Florists - Fleuristes	0.3	0.3	0.4	107	116	92	328.76	354.15	254.33

* Earnings exclude unclassified - La rémunération exclut les non classifiées

Table 5
Estimates of Employment, Payrolls and Average Weekly Earnings
for All Employees, by Industry, Canada, Provinces and Territories.

Tableau 5
Estimations de l'emploi, de la rémunération brute et de la
rémunération hebdomadaire moyenne, pour l'ensemble
des salariés, par industrie, Canada, provinces et territoires.

(Continued - suite)

		All Employees - Ensemble des salariés								
NAICS 2002	Industry	Employment (in thousands)			Total weekly payrolls, including overtime (in thousands)			Average weekly earnings (including overtime)		
SCIAN 2002	Industrie	Emploi (en milliers)			Rémunération hebdomadaire brute, incluant temps supplémentaire (en milliers)			Rémunération hebdomadaire moyenne (incluant temps supplémentaire)		
		June p 2006 Juin p	May r 2006 Mai r	June 2005 Juin	June p 2006 Juin p	May r 2006 Mai r	June 2005 Juin	June p 2006 Juin p	May r 2006 Mai r	June 2005 Juin
MANITOBA										
4532	Office supplies, stationery & gift stores - Magasins de fournitures de bureau, de papeterie et de cadeaux	1.1	1.1	1.1	\$418	\$416	\$399	\$375.04	\$375.92	\$363.08
4539	Other miscellaneous stores retailers - Autres mag. de détail divers	1.1	1.1	1.0	493	468	388	447.32	426.34	381.49
4541	Electronic shopping & mail-order houses - Entreprises de télémarketing et de vente par correspondance	0.4	0.4	0.7	145	135	238	356.93	327.27	322.87
4542	Vending machine operators - Exploitants de distribu. automatiques	0.2	0.2	0.2	107	105	107	679.38	651.15	621.74
4543	Direct selling establishments - Établissements de vente directe	0.7	0.7	0.7	505	546	528	762.77	790.32	788.01
48-49	Transportation & warehousing - Transport et entreposage	29.1	29.1	28.7	22,989	22,594	21,960	788.75	777.65	765.38
4811	Scheduled air transportation - Transport aérien régulier	2.5	2.5	2.6	2,122	2,117	2,046	842.31	847.85	791.11
4812	Non-scheduled air transport. - Transport aérien non-régulier	0.4	0.4	0.4	329	328	289	748.18	819.34	729.82
484	Truck transportation - Transport par camion	7.6	7.6	7.9	5,924	5,658	5,701	775.69	746.31	723.28
4841	General freight trucking - Transport par camion de marchandises diverses	4.4	4.4	4.6	3,256	3,169	3,303	743.54	725.51	717.92
4842	Specialized freight trucking - Transport par camion de marchandises spéciales	3.3	3.2	3.3	2,668	2,488	2,398	818.88	774.59	730.79
4881	Support activities for air transportation - Activités de soutien au transport aérien	0.9	0.9	0.9	893	830	830	976.40	896.56	934.21
4884	Support activities for road transportation - Activités de soutien au transport routier	1.3	1.4	1.1	830	777	644	618.82	571.13	598.60
4885	Freight transportation arrangement - Intermédiaires en transport de marchandises	2.1	2.0	1.9	1,652	1,589	1,419	804.59	779.22	752.38
4921	Couriers - Messageries	1.0	1.0	..	702	724	..	694.71	722.97	..
51	Information & cultural industries - Industrie de l'information et industrie culturelle	12.4	12.4	13.8	10,599	10,654	12,601	857.83	858.14	916.21
511	Publishing industries (except Internet) - Édition (sauf par Internet)	3.8	3.7	3.9	2,395	2,329	2,365	637.22	633.71	613.16
5111	Newspaper, periodical, book & directory publishers - Éditeurs de journaux, périodiques, livres et répertoires	3.5	3.4	3.6	2,110	2,052	2,104	609.30	606.61	592.19
515	Broadcasting (except Internet) - Radiotélévision (sauf par Internet)	2.1	2.2	2.0	1,864	1,890	1,658	897.46	860.07	826.40
52	Finance & insurance - Finance et assurances	35.2	34.5	34.1	33,009	32,407	31,946	938.89	938.25	937.59
522	Credit intermediation & related activities - Intermédiation financière et activités connexes	15.7	15.4	15.2	14,760	14,473	14,742	938.73	939.80	967.93
5221	Depository credit intermediation - Intermédiation financière par le biais de dépôts	14.3	14.0	13.9	13,473	13,173	13,563	941.89	942.81	975.34
5239	Other financial investment activities - Autres activités d'investissement financier	4.2	4.0	4.4	4,162	3,908	4,003	999.34	980.96	920.08
524	Insurance carriers & related activities - Sociétés d'assurance et activités connexes	13.6	13.5	13.2	12,481	12,395	11,942	916.84	916.53	907.30
5241	Insurance carriers - Sociétés d'assurance	7.9	7.8	7.6	7,470	7,370	7,105	943.21	940.41	934.14
5242	Agencies, brokerages & other insurance related activities - Agences et courtiers d'assur. et autres activités liées à l'assur.	5.7	5.7	5.6	5,011	5,025	4,837	880.15	883.63	870.57
53	Real estate & rental & leasing - Services immobiliers et services de location et de location à bail	8.9	8.7	9.3	4,878	4,758	4,842	550.90	545.43	519.05
531	Real estate - Services immobiliers	6.3	6.1	6.8	3,603	3,437	3,594	573.97	563.13	529.15
5311	Lessors of real estate - Bailleurs de biens immobiliers	4.2	4.1	4.8	2,362	2,225	2,291	563.25	542.35	482.24
5312	Offices of real estate agents & brokers - Bureau d'agents et de courtiers immobiliers	0.5	0.5	0.5	343	355	372	676.74	692.26	685.35
5313	Activities related to real estate - Activités liées à l'immobilier	1.6	1.5	1.5	898	858	931	569.49	575.85	621.35
532	Rental & leasing services - Services de location et location à bail	2.1	2.1	2.1	1,153	1,195	1,132	547.68	558.89	535.32
5322	Consumer goods rental - Location de biens de consommation	1.1	1.1	1.2	401	425	413	358.04	378.51	357.67
5324	Commercial & industrial machinery & equipment rental & leasing - Location, loc. à bail de machines, matériel d'usage comm., indus.	0.4	0.4	0.5	307	307	365	765.01	740.81	759.41
54	Professional, scientific & technical services - Services professionnels, scientifiques et techniques	16.4	16.2	16.3	13,095	12,761	12,727	799.46	785.64	778.58
5413	Architectural, engineering & related services - Architecture, génie et services connexes	2.6	2.5	2.7	2,154	2,127	2,316	823.40	846.28	868.10
5415	Computer systems design & related services - Conception de systèmes informatiques et services connexes	2.7	2.6	2.7	2,526	2,447	2,346	950.62	933.14	884.85
5416	Management, scientific & technical consulting services - Services de conseils en gestion et de conseils scientif. et tech.	1.3	1.2	1.5	979	900	1,068	761.51	745.28	728.89

* Earnings exclude unclassified - La rémunération exclut les non classifiées

Table 5
Estimates of Employment, Payrolls and Average Weekly Earnings
for All Employees, by Industry, Canada, Provinces and Territories.

Tableau 5
Estimations de l'emploi, de la rémunération brute et de la
rémunération hebdomadaire moyenne, pour l'ensemble
des salariés, par industrie, Canada, provinces et territoires.

(Continued - suite)

		All Employees - Ensemble des salariés								
NAICS 2002	Industry	Employment (in thousands)			Total weekly payrolls, including overtime (in thousands)			Average weekly earnings (including overtime)		
SCIAN 2002	Industrie	Emploi (en milliers)			Rémunération hebdomadaire brute, incluant temps supplémentaire (en milliers)			Rémunération hebdomadaire moyenne (incluant temps supplémentaire)		
		June p 2006 Juin p	May r 2006 Mai r	June 2005 Juin	June p 2006 Juin p	May r 2006 Mai r	June 2005 Juin	June p 2006 Juin p	May r 2006 Mai r	June 2005 Juin
MANITOBA										
5419	Other professional, scientific & technical services - Autres services professionnels, scientifiques et techniques	2.1	2.1	2.5	\$1,322	\$1,220	\$1,398	\$615.41	\$569.37	\$555.30
55	Management of companies & enterprises - Gestion de sociétés et d'entreprises	4.1	3.9	3.6	3,387	3,095	3,325	825.64	803.50	928.09
56	Admin. & support, waste managemt. & remediation services - Services admin., soutien, gestion des déchets, assainissem.	21.3	20.9	20.2	13,790	13,525	13,128	646.81	646.40	649.12
561	Admin. & support services - Services administratifs et de soutien	19.2	18.8	18.3	11,703	11,458	11,273	610.20	608.52	615.83
5611	Office administrative services - Services administratifs de bureau	4.3	4.5	4.1	5,041	5,103	5,114	1,167.09	1,145.95	1,236.19
5613	Employment services - Services d'emploi	4.3	4.2	4.4	2,481	2,435	2,449	583.51	585.29	560.87
5616	Investigation & security services - Services d'enquêtes et sécurité	3.9	3.7	3.3	1,423	1,255	1,032	362.20	337.13	309.03
5617	Services to buildings & dwellings - Services relatifs aux bâtiments et aux logements	3.0	2.9	3.0	1,098	1,036	1,082	364.49	356.37	362.38
61	Educational services - Services d'enseignement	47.6	51.4	45.9	36,522	38,553	35,030	767.33	749.81	762.85
611N	Education special - Éducation spéciale	46.5	50.3	44.8	36,125	38,156	34,632	776.10	758.60	773.08
6111	Elementary & secondary schools - Écoles primaires, secondaires	29.3	32.3	29.0	22,229	23,343	21,424	759.89	722.16	738.41
6113	Universities - Universités	14.6	15.2	13.2	11,719	12,644	11,259	803.74	829.74	853.76
62	Health care & social assistance - Soins de santé et assistance sociale	65.1	64.6	64.0	38,140	36,822	36,533	585.60	569.72	570.54
621	Ambulatory health care services - Services de soins ambulatoires	17.1	16.9	16.7	9,805	9,579	9,051	573.50	567.68	542.54
6211	Offices of physicians - Cabinets de médecins	2.6	2.6	2.5	1,608	1,570	1,438	623.17	613.45	573.14
6212	Offices of dentists - Cabinets de dentistes	2.0	1.9	2.0	1,276	1,286	1,308	648.15	671.01	650.35
6213	Offices of other health practitioners - Cabinets d'autres praticiens	2.1	2.1	2.1	1,056	1,029	1,178	510.59	502.16	548.50
622	Hospitals - Hôpitaux	24.0	24.1	23.8	16,066	15,573	15,021	670.14	646.29	630.59
6221	General medical & surgical hospitals - Hôpitaux généraux et hôpitaux de soins chirurgicaux	23.0	23.2	22.9	15,759	15,292	14,712	683.83	659.55	641.38
623	Nursing & residential care facilities - Étab. de soins infirmiers et de soins pour bénéficiaires internes	14.6	14.3	14.5	8,061	7,689	7,818	550.52	538.64	539.14
6231	Nursing care facilities - Établissements de soins infirmiers	8.6	8.3	8.3	4,970	4,728	4,800	578.50	569.90	575.67
6233	Community care facilities for the elderly - Établissements communautaires de soins pour personnes âgées	2.5	2.5	2.5	1,021	978	951	406.60	392.04	378.04
6241	Individual & family services - Services individuels et familiaux	4.1	4.0	3.9	1,995	1,813	2,006	489.30	449.42	511.10
6243	Vocational rehabilitation services - Services de réadaptation professionnelle	1.0	0.9	0.9	500	509	565	521.24	551.27	613.49
6244	Child day-care services - Services de garderie	3.9	3.9	3.7	1,600	1,557	1,945	411.58	396.57	523.98
71	Arts, entertainment & recreation - Arts, spectacles et loisirs	8.3	8.3	8.8	3,842	3,726	3,664	462.50	449.80	418.05
711	Performing arts, spectator sports & related industries - Arts d'interprétation, sport-spectacles et activités connexes	1.6	1.6	1.7	713	821	899	457.51	521.01	518.45
7139	Other amusement & recreation industries - Autres services de divertissement et de loisirs	5.7	5.7	5.9	2,474	2,313	2,098	436.52	405.05	356.76
72	Accommodation & food services - Hébergement et services de restauration	40.7	40.6	38.6	11,397	11,311	11,552	279.84	278.61	298.92
721	Accommodation services - Services d'hébergement	9.6	9.8	9.3	3,669	3,585	3,612	382.11	364.67	387.85
7211	Traveller accommodation - Hébergement des voyageurs	9.5	9.8	9.2	3,575	3,536	3,491	376.46	362.21	381.54
722	Food services & drinking places - Services de restauration et débits de boissons	31.1	30.8	29.3	7,728	7,726	7,940	248.29	251.11	270.69
7221	Full-service restaurants - Restaurants à service complet	20.2	20.0	18.7	4,692	4,775	4,624	231.86	238.97	247.71
7222	Limited-service eating places - Établissements de restauration à service restreint	9.3	9.2	8.8	2,576	2,484	2,772	277.70	270.49	313.49
81	Other services (except public administration) - Autres services (sauf les administrations publiques)	20.0	20.1	19.3	11,417	11,028	10,436	570.20	548.81	540.92
811	Repair & maintenance - Réparation et entretien	6.1	6.1	5.9	3,618	3,600	3,299	597.21	589.62	555.06
8111	Automotive repair & maintenance - Réparation et entretien de véhicules automobiles	4.2	4.3	4.0	2,388	2,405	2,233	569.66	565.68	556.03

* Earnings exclude unclassified - La rémunération exclut les non classifiées

Table 5
Estimates of Employment, Payrolls and Average Weekly Earnings
for All Employees, by Industry, Canada, Provinces and Territories.

Tableau 5
Estimations de l'emploi, de la rémunération brute et de la
rémunération hebdomadaire moyenne, pour l'ensemble
des salariés, par industrie, Canada, provinces et territoires.

(Continued - suite)

		All Employees - Ensemble des salariés								
NAICS 2002	Industry	Employment (in thousands)			Total weekly payrolls, including overtime (in thousands)			Average weekly earnings (including overtime)		
SCIAN 2002	Industrie	Emploi (en milliers)			Rémunération hebdomadaire brute, incluant temps supplémentaire (en milliers)			Rémunération hebdomadaire moyenne (incluant temps supplémentaire)		
		June p 2006 Juin p	May r 2006 Mai r	June 2005 Juin	June p 2006 Juin p	May r 2006 Mai r	June 2005 Juin	June p 2006 Juin p	May r 2006 Mai r	June 2005 Juin
MANITOBA										
8112	Electronic & precision equipment repair & maintenance - Réparation et entretien de matériel électronique et de précision	0.4	0.4	0.3	\$348	\$298	\$235	\$936.15	\$823.90	\$683.12
8113	Comm. & ind. mach. & equip. (exc. auto. & electro.) repair & mtnt. - Répar. et entretien mach., mat. comm., ind. (sauf auto., électro.)	0.8	0.8	0.9	497	513	484	619.80	653.45	542.14
812	Personal & laundry services - Services personnels et services de blanchissage	5.8	5.8	5.6	2,796	2,628	2,568	481.22	453.53	455.90
8121	Personal care services - Services de soins personnels	3.4	3.5	3.3	1,421	1,331	1,422	420.30	385.11	430.84
8123	Dry cleaning & laundry services - Services de nettoyage à sec et de blanchissage	1.3	1.1	1.1	577	530	419	459.05	462.05	367.94
813	Grant-making, civic, & professional & similar organizations - Fondations, groupes de citoyens, organisations prof., similaires	8.2	8.2	7.7	5,002	4,799	4,570	613.54	585.79	592.07
8133	Social advocacy organizations - Organismes d'action sociale	1.4	1.3	1.3	910	895	825	670.69	668.28	629.27
8134	Civic & social organizations - Organisations civiques et amicales	3.4	3.4	3.1	1,446	1,322	1,212	423.08	389.86	385.52
8139	Business, professional, labour & other membership organizations - Asso. gens d'affaires, org. prof., syndic. et autres asso. pers.	2.9	3.0	2.8	2,310	2,265	2,222	795.68	758.81	798.72
91	Public administration - Administrations publiques	39.3	39.2	39.1	29,848	29,334	28,740	759.48	748.42	735.17
911	Federal government public administration - Administration publique fédérale	13.3	13.7	12.3	13,156	13,063	11,994	986.20	952.35	977.64
912	Provincial & territorial public administration - Administrations publiques provinciales et territoriales	10.9	10.7	10.6	8,634	8,463	8,430	792.69	793.58	796.26
41-91N	Service producing industries - Branche productrice de services	436.5	437.5	429.7	282,139	279,044	274,244	646.31	637.85	638.24
00-91N	Industrial aggregate (including unclassified) - Ensemble des industries y compris les entreprises non classifiées *	543.6	542.7	542.3	359,994	354,675	350,075	673.40	664.69	663.03
SASKATCHEWAN										
113	Forestry & logging - Foresterie et exploitation forestière	0.4	0.3	0.5	327	246	370	798.74	839.60	805.76
1153	Support activities for forestry - Activités de soutien à la foresterie	0.7	0.6	1.3	566	464	1,077	788.97	780.35	840.54
21	Mining & oil & gas extraction - Extraction minière et extraction de pétrole et de gaz	15.5	14.6	12.7	17,282	16,399	14,104	1,112.29	1,124.53	1,109.65
211	Oil & gas extraction - Extraction de pétrole et de gaz	2.7	2.5	2.4	3,357	3,078	2,851	1,234.32	1,215.32	1,201.46
212	Mining (except oil & gas) - Extraction minière (sauf l'extraction de pétrole et de gaz)	6.8	6.1	5.7	7,006	6,538	6,116	1,025.95	1,066.90	1,065.54
2123	Non-metallic mineral mining & quarrying - Extraction de minerais non métalliques	3.9	3.8	3.7	4,170	4,128	3,857	1,063.30	1,095.05	1,043.18
213	Support activities for mining & oil & gas extraction - Activités de soutien à l'extraction minière, du pétrole et du gaz	6.0	5.9	4.6	6,919	6,783	5,137	1,155.32	1,145.32	1,117.35
22	Utilities - Services publics	4.6	4.5	4.6	4,978	4,978	4,978	1,072.76	1,099.85	1,080.56
23	Construction - Construction	21.3	20.3	20.5	17,420	16,519	15,858	818.04	813.60	774.64
236	Construction of buildings - Construction de bâtiments	4.2	4.1	4.3	3,339	3,166	2,937	795.69	781.52	684.11
2361	Residential building construction - Construction résidentielle	2.3	2.2	2.2	1,680	1,591	1,332	737.08	721.35	602.90
2362	Non-residential bldg. construction - Construction non résidentielle	1.9	1.8	2.1	1,659	1,575	1,605	865.39	853.44	770.25
237	Heavy & civil engineering construction - Travaux de génie civil	5.4	5.0	5.1	5,130	4,649	4,490	943.69	923.55	880.07
2371	Utility system construc. - Construc. d'installations de serv. publics	2.0	1.9	1.8	1,996	1,816	1,563	992.34	975.32	889.09
2373	Highway, street & bridge construction - Construction de routes, de rues et de ponts	3.1	2.8	3.0	2,928	2,640	2,754	951.04	930.02	906.23
238	Specialty trade contractors - Entrepreneurs spécialisés	11.7	11.2	11.1	8,951	8,703	8,431	767.51	775.84	761.17
2381	Foundation, structure, & bldg. exterior contractors - Entrepreneurs en travaux de fondations, structure, extérieur de bâtiment	2.8	2.5	2.5	1,806	1,593	1,614	651.32	632.30	645.05
2382	Building equipment contractors - Entrepreneurs en installations d'équipements techniques	5.0	5.1	5.1	4,219	4,463	4,206	847.60	872.59	830.78
2383	Building finishing contractors - Entrepreneurs en travaux de finition de bâtiments	1.9	1.7	1.7	1,271	1,145	1,026	668.38	654.78	608.19
2389	Other spec. trade contractors - Autres entrepreneurs spécialisés	2.0	1.8	1.8	1,656	1,502	1,585	823.23	818.57	868.77

* Earnings exclude unclassified - La rémunération exclut les non classifiées

Table 5
Estimates of Employment, Payrolls and Average Weekly Earnings
for All Employees, by Industry, Canada, Provinces and Territories.

Tableau 5
Estimations de l'emploi, de la rémunération brute et de la
rémunération hebdomadaire moyenne, pour l'ensemble
des salariés, par industrie, Canada, provinces et territoires.

(Continued - suite)

		All Employees - Ensemble des salariés								
NAICS 2002	Industry	Employment (in thousands)			Total weekly payrolls, including overtime (in thousands)			Average weekly earnings (including overtime)		
SCIAN 2002	Industrie	Emploi (en milliers)			Rémunération hebdomadaire brute, incluant temps supplémentaire (en milliers)			Rémunération hebdomadaire moyenne (incluant temps supplémentaire)		
		June p 2006 Juin p	May r 2006 Mai r	June 2005 Juin	June p 2006 Juin p	May r 2006 Mai r	June 2005 Juin	June p 2006 Juin p	May r 2006 Mai r	June 2005 Juin
SASKATCHEWAN										
31-33 Manufacturing - Fabrication		31.9	31.9	31.1	\$26,323	\$26,867	\$25,938	\$826.25	\$841.17	\$833.33
	Non-durable goods - Biens non durables	11.4	11.8	12.4	8,737	9,655	10,104	764.90	818.41	817.09
	Durable goods - Biens durables	20.4	20.1	18.8	17,586	17,213	15,835	860.54	854.49	844.04
311	Food manufacturing - Fabrication d'aliments	6.7	6.5	7.0	4,711	4,710	5,015	706.38	719.94	720.44
312	Grain & oilseed milling - Mouture de céréales et graines oléagin.	1.3	1.3	1.2	1,320	1,209	1,150	1,015.42	952.84	924.98
3116	Meat product manufacturing - Fabrication de produits de viande	2.3	2.3	2.5	1,425	1,495	1,680	617.95	653.84	666.29
3211	Sawmills & wood preservation - Scieries et préservation du bois	0.7	0.6	0.7	693	706	761	989.21	1,102.90	1,062.69
3253	Pesticide, fertilizer & other agricultural chemical manufacturing - Fabr. pesticides, engrais et autres produits chimiques agricoles	0.6	0.5	..	433	476	..	752.87	866.55	..
3273	Cement & concrete prod. mfg - Fabr. de ciment et prod. en béton	0.6	0.5	0.6	523	487	526	925.37	947.83	941.31
3323	Architectural & structural metals manufacturing - Fabr. produits architecture et éléments de charpentes métalliques	1.7	1.8	1.5	1,502	1,523	1,241	860.51	849.32	812.73
333	Machinery manufacturing - Fabrication de machines	5.1	4.9	4.7	4,867	4,527	4,218	953.51	932.38	902.25
3331	Agricultural, construction & mining machinery manufacturing - Fabr. de machines pour agri., construction et extraction minière	3.1	3.0	3.0	2,800	2,604	2,619	899.80	855.92	865.57
3371	Household & institutional furniture & kitchen cabinet mfg - Fabr. meubles de maison, d'étab. institu. et d'armoire de cuisine	0.7	0.7	0.7	395	380	360	581.40	559.58	531.03
3391	Medical equipment & supplies manufacturing - Fabrication de fournitures et matériel médicaux	0.3	0.4	0.4	189	197	225	541.16	538.90	586.20
3399	Other miscellaneous mfg - Autres activités diverses de fabrication	0.4	0.4	0.4	253	272	222	616.80	653.81	566.96
11-33N Goods producing industries - Branche productrice de biens		74.5	72.2	70.7	66,895	65,472	62,324	898.44	906.32	882.11
41-45N Trade - Commerce		75.5	75.3	74.4	41,058	41,095	39,292	543.73	546.04	528.21
41	Wholesale Trade - Commerce de gros	19.4	19.4	18.8	15,684	15,581	14,239	810.37	802.32	756.72
4131	Food whl-dist - Gros-dist de produits alimentaires	2.2	2.3	2.4	1,187	1,177	1,098	533.34	512.76	458.01
4144	Personal goods whl-dist - Gros-dist d'articles personnels	0.3	0.3	0.2	128	106	89	416.58	390.96	387.72
4152	New motor vehicle parts & accessories whl-dist - Gros-dist de pièces, d'accessoires neufs pour véhicules automobiles	1.0	1.0	0.9	797	784	711	795.44	776.63	752.52
416	Building material & supplies whl-dist - Gros-dist de matériaux et fournitures de construction	2.8	2.7	2.6	2,321	2,150	1,975	825.19	807.52	756.57
4161	Electrical, plumbing, heating & a/c equipment & supplies whl-dist - Gros-dist matériel et fourn. élec., plomberie, chauffage, climat.	0.9	0.8	0.8	759	697	621	856.17	826.35	806.27
4163	Lumber, millwork, hardware & other building supplies whl-dist - Gros-dist bois d'oeuvre, menui. préfab., quincc., fourm. construc.	1.5	1.4	1.4	1,241	1,133	1,030	826.38	804.32	732.65
417	Machinery, equipment & supplies whl-dist - Gros-dist de machines, de matériel et de fournitures	6.0	6.2	5.9	5,537	5,617	5,257	921.98	909.91	884.61
4171	Farm, lawn & garden machinery & equipment whl-dist - Gros-dist de machines, matériel pour l'agri., pelouses et jardinage	2.7	2.8	2.7	2,210	2,249	2,171	816.32	802.66	791.15
4172	Const., forestry, mining & indus. mach. equip. & suppl. whl-dist - Gros-dist mach., matériel, fourm. indus., const., forest., minière	2.2	2.2	1.9	2,280	2,270	1,888	1,040.49	1,025.32	998.77
4179	Other machinery, equipment & supplies whl-dist - Gros-dist d'autres machines, matériel et fournitures	0.7	0.7	0.9	580	626	812	861.72	887.55	924.91
418	Miscellaneous whl-dist - Gros-dist de produits divers	3.5	3.6	3.3	2,941	3,044	2,644	837.91	845.28	798.06
4181	Recyclable material whl-dist - Gros-dist de matières recyclables	0.6	0.6	0.5	371	383	381	661.19	684.86	695.34
4183	Agricultural supplies whl-dist - Gros-dist de fournitures agricoles	2.0	2.1	1.9	1,843	1,934	1,589	911.89	919.11	843.25
44-45	Retail trade - Commerce de détail	56.2	55.8	55.6	25,374	25,514	25,053	451.84	456.91	450.83
441	Motor vehicle & parts dealers - Marchands de véhicules automobiles et de leurs pièces	6.0	6.1	6.1	4,815	4,945	4,986	799.22	811.73	810.88
4411	Automobile dealers - Marchands d'automobiles	3.8	3.9	4.1	3,479	3,575	3,682	906.80	907.77	890.42
4413	Automotive parts, accessories & tire stores - Magasins de pièces, de pneus et d'accessoires pour véhicules auto.	1.4	1.4	1.3	719	744	731	497.12	523.15	545.19
4421	Furniture stores - Magasins de meubles	0.8	0.8	0.8	484	498	429	606.61	601.35	553.73
4422	Home furnishings stores - Magasins d'accessoires de maison	0.6	0.6	0.5	288	285	222	468.15	464.52	426.58
4441	Building material & supplies dealers - Marchands de matériaux et fournitures de construction	3.0	2.9	2.5	1,553	1,482	1,411	524.24	505.20	562.52
445	Food & beverage stores - Magasins d'alimentation	15.3	15.1	16.0	5,680	5,678	5,787	371.74	376.29	362.64
4451	Grocery stores - Épiceries	13.5	13.4	14.3	4,840	4,928	5,088	357.76	366.66	354.78
4481	Clothing stores - Magasins de vêtements	3.1	3.1	3.2	1,190	1,147	1,141	384.07	372.41	360.49
4511	Sporting goods, hobby & musical instrument stores - Mag. d'articles de sport, passe-temps et instruments de musique	1.5	1.5	1.5	530	509	514	352.20	349.17	337.54
4512	Book, periodical & music stores - Magasins de livres, de périodiques et d'articles de musique	0.5	0.5	0.6	151	158	167	316.05	317.07	297.42

* Earnings exclude unclassified - La rémunération exclut les non classifiées

Table 5
Estimates of Employment, Payrolls and Average Weekly Earnings
for All Employees, by Industry, Canada, Provinces and Territories.

Tableau 5
Estimations de l'emploi, de la rémunération brute et de la
rémunération hebdomadaire moyenne, pour l'ensemble
des salariés, par industrie, Canada, provinces et territoires.

(Continued - suite)

		All Employees - Ensemble des salariés								
NAICS 2002	Industry	Employment (in thousands)			Total weekly payrolls, including overtime (in thousands)			Average weekly earnings (including overtime)		
SCIAN 2002	Industrie	Emploi (en milliers)			Rémunération hebdomadaire brute, incluant temps supplémentaire (en milliers)			Rémunération hebdomadaire moyenne (incluant temps supplémentaire)		
		June p 2006 Juin p	May r 2006 Mai r	June 2005 Juin	June p 2006 Juin p	May r 2006 Mai r	June 2005 Juin	June p 2006 Juin p	May r 2006 Mai r	June 2005 Juin
SASKATCHEWAN										
452	General merchandise stores - Mag. de fournitures de tout genre	8.0	7.8	7.8	\$3,148	\$3,106	\$3,086	\$394.51	\$396.29	\$396.60
4521	Department stores - Grands magasins	4.1	4.1	4.3	1,535	1,586	1,688	370.11	386.44	396.90
4529	Other general merchandise stores - Magasins d'autres fournitures de tout genres	3.8	3.7	3.5	1,613	1,520	1,398	420.92	407.13	396.23
4531	Florists - Fleuristes	0.3	0.4	0.4	89	103	82	259.94	267.61	222.67
4532	Office supplies, stationery & gift stores - Magasins de fournitures de bureau, de papeterie et de cadeaux	0.8	0.9	0.8	371	364	344	443.11	428.01	405.44
4539	Other miscellaneous stores retailers - Autres mag. de détail divers	0.9	0.9	0.9	274	261	260	296.83	282.99	289.62
4543	Direct selling establishments - Établissements de vente directe	1.4	1.4	1.5	829	867	980	603.97	633.08	668.77
48-49	Transportation & warehousing - Transport et entreposage	21.1	20.7	21.0	15,798	15,692	15,569	748.95	756.86	741.05
4811	Scheduled air transportation - Transport aérien régulier	0.8	0.8	0.8	597	563	584	733.88	727.35	712.12
484	Truck transportation - Transport par camion	7.7	7.5	8.1	5,433	5,191	5,226	701.75	691.47	644.12
4841	General freight trucking - Transport par camion de marchandises diverses	4.1	4.1	4.2	2,909	2,936	2,819	712.81	719.10	672.01
4842	Specialized freight trucking - Transport par camion de marchandises spéciales	3.7	3.4	3.9	2,524	2,256	2,407	689.42	658.55	614.27
4884	Support activities for road transportation - Activités de soutien au transport routier	0.7	0.7	0.7	562	558	473	819.16	805.06	702.09
493	Warehousing & storage - Entreposage	2.9	3.0	2.6	2,158	2,249	2,332	733.00	749.21	890.00
51	Information & cultural industries - Industrie de l'information et industrie culturelle	12.5	12.4	12.5	9,844	9,726	9,365	786.24	786.78	747.21
511	Publishing industries (except Internet) - Édition (sauf par Internet)	1.9	1.8	2.0	1,209	1,207	1,299	644.75	671.07	639.99
515	Broadcasting (except Internet) - Radiotélévision (sauf par Internet)	1.5	1.5	1.5	1,433	1,344	1,247	928.72	924.42	854.52
5175	Cable & other program distribution - Câblodistribution et autres activités de distribution d'émissions de télévision	0.5	0.5	0.5	396	412	352	792.54	779.92	686.39
5182	Data processing, hosting & related serv. - Traitement de données, hébergement de données et services connexes	0.5	0.5	..	580	535	..	1,182.35	1,169.61	..
52	Finance & insurance - Finance et assurances	20.1	20.0	18.6	17,012	17,117	15,729	846.86	856.25	845.06
522	Credit intermediation & related activities - Intermédiation financière et activités connexes	11.9	11.8	11.4	10,634	10,659	10,480	891.69	900.96	919.04
5221	Depository credit intermediation - Intermédiation financière par le biais de dépôts	9.9	9.8	9.7	8,151	8,172	8,455	823.91	831.25	874.98
523	Securities, commodity contracts & other fin. invest. & rel. activ. - Valeurs mobilières, contrats march., activ. invest. fin. connexes	1.8	1.7	1.8	1,632	1,592	1,470	928.14	935.03	815.64
5239	Other financial investment activities - Autres activités d'investissement financier	1.1	1.0	1.2	938	889	831	857.29	850.50	718.38
524	Insurance carriers & related activities - Sociétés d'assurance et activités connexes	6.4	6.4	5.4	4,669	4,795	3,734	733.00	746.39	694.72
53	Real estate & rental & leasing - Services immobiliers et services de location et de location à bail	6.7	6.5	6.8	4,627	4,476	4,547	693.37	689.98	669.65
531	Real estate - Services immobiliers	5.0	4.8	5.2	3,510	3,361	3,680	706.58	706.81	708.38
5311	Lessors of real estate - Bailleurs de biens immobiliers	2.9	2.6	2.7	1,887	1,652	1,661	658.03	638.52	621.23
5313	Activities related to real estate - Activités liées à l'immobilier	1.5	1.6	1.9	972	1,018	1,316	642.76	652.47	682.11
532	Rental & leasing services - Services de location et location à bail	1.6	1.7	1.6	1,092	1,091	853	663.96	651.09	548.91
5322	Consumer goods rental - Location de biens de consommation	0.7	0.7	0.8	280	287	279	427.21	414.51	362.90
54	Professional, scientific & technical services - Services professionnels, scientifiques et techniques	11.9	11.7	11.9	9,162	8,771	8,971	768.43	748.19	756.42
5412	Accounting, tax preparation, bookkeeping & payroll services - Serv. comptabilité, prép. déclar. revenus, tenue de livres, paye	2.4	2.6	2.3	1,484	1,566	1,513	615.58	610.75	649.24
5413	Architectural, engineering & related services - Architecture, génie et services connexes	2.7	2.6	2.6	2,101	2,043	2,075	766.63	798.60	791.00
55	Management of companies & enterprises - Gestion de sociétés et d'entreprises	4.4	4.1	4.4	3,500	3,246	3,839	803.26	787.32	866.52
56	Admin. & support, waste managemt. & remediation services - Services admin., soutien, gestion des déchets, assainissem.	11.7	11.7	11.0	6,129	5,995	5,307	523.24	513.69	481.90
561	Admin. & support services - Services administratifs et de soutien	11.2	11.1	10.5	5,693	5,541	4,909	508.66	498.33	467.50

* Earnings exclude unclassified - La rémunération exclut les non classifiées

Table 5
Estimates of Employment, Payrolls and Average Weekly Earnings
for All Employees, by Industry, Canada, Provinces and Territories.

Tableau 5
Estimations de l'emploi, de la rémunération brute et de la
rémunération hebdomadaire moyenne, pour l'ensemble
des salariés, par industrie, Canada, provinces et territoires.

(Continued - suite)

		All Employees - Ensemble des salariés								
NAICS 2002	Industry	Employment (in thousands)			Total weekly payrolls, including overtime (in thousands)			Average weekly earnings (including overtime)		
SCIAN 2002	Industrie	Emploi (en milliers)			Rémunération hebdomadaire brute, incluant temps supplémentaire (en milliers)			Rémunération hebdomadaire moyenne (incluant temps supplémentaire)		
		June p 2006 Juin p	May r 2006 Mai r	June 2005 Juin	June p 2006 Juin p	May r 2006 Mai r	June 2005 Juin	June p 2006 Juin p	May r 2006 Mai r	June 2005 Juin
SASKATCHEWAN										
5616	Investigation & security services - Services d'enquêtes et sécurité	2.6	2.6	2.7	\$898	\$907	\$982	\$347.03	\$348.68	\$366.47
5617	Services to buildings & dwellings - Services relatifs aux bâtiments et aux logements	3.3	3.4	3.4	1,440	1,437	1,194	433.24	424.55	355.05
61	Educational services - Services d'enseignement	44.5	45.1	41.0	37,275	37,250	32,859	837.05	825.70	801.59
611N	Education special - Éducation spéciale	43.7	44.2	40.1	36,942	36,912	32,509	844.92	834.55	810.19
6111	Elementary & secondary schools - Écoles primaires, secondaires	31.2	31.2	28.6	26,716	26,382	23,333	855.36	844.94	815.87
62	Health care & social assistance - Soins de santé et assistance sociale	57.4	56.8	55.5	39,008	38,943	35,914	679.61	685.99	647.69
621	Ambulatory health care services - Services de soins ambulatoires	15.7	15.6	15.0	10,828	11,198	9,637	689.43	717.06	642.51
6211	Offices of physicians - Cabinets de médecins	3.7	3.6	3.5	2,370	2,481	2,162	644.70	684.39	626.41
622	Hospitals - Hôpitaux	18.2	18.0	..	13,249	13,052	..	727.93	726.74	..
6221	General medical & surgical hospitals - Hôpitaux généraux et hôpitaux de soins chirurgicaux	16.7	16.5	16.5	11,971	11,773	11,729	715.17	712.48	709.10
623	Nursing & residential care facilities - Étab. de soins infirmiers et de soins pour bénéficiaires internes	16.3	15.9	15.8	10,656	10,325	9,656	653.59	649.33	610.68
6231	Nursing care facilities - Établissements de soins infirmiers	13.6	13.2	13.2	9,394	9,098	8,508	692.35	691.01	645.42
624	Social assistance - Assistance sociale	7.2	7.3	..	4,274	4,368	..	594.82	599.04	..
6241	Individual & family services - Services individuels et familiaux	3.5	3.5	3.0	2,073	2,115	1,700	587.36	610.34	563.53
6243	Vocational rehabilitation services - Services de réadaptation professionnelle	1.9	2.1	2.0	1,332	1,442	1,308	697.11	698.06	646.75
6244	Child day-care services - Services de garderie	1.6	1.6	1.5	786	731	686	503.83	462.34	458.12
71	Arts, entertainment & recreation - Arts, spectacles et loisirs	9.8	9.2	10.5	2,974	2,771	3,220	304.72	302.46	306.67
711	Performing arts, spectator sports & related industries - Arts d'interprétation, sport-spectacles et activités connexes	0.6	0.6	0.6	213	187	227	344.55	333.21	377.74
713	Amusement, gambling & recreation industries - Divertissement, loisirs et jeux de hasard et loteries	8.5	8.0	9.4	2,446	2,326	2,717	287.91	290.13	290.09
7139	Other amusement & recreation industries - Autres services de divertissement et de loisirs	5.9	5.5	6.3	1,733	1,596	1,860	295.64	292.59	295.06
72	Accommodation & food services - Hébergement et services de restauration	31.4	31.1	32.8	9,179	9,057	9,466	292.50	291.39	288.50
721	Accommodation services - Services d'hébergement	7.4	7.3	8.2	2,679	2,397	2,743	360.80	330.51	332.51
7211	Traveller accommodation - Hébergement des voyageurs	6.8	6.7	7.3	2,398	2,181	2,299	354.46	323.50	314.91
722	Food services & drinking places - Services de restauration et débits de boissons	24.0	23.8	24.6	6,501	6,660	6,723	271.33	279.48	273.73
7221	Full-service restaurants - Restaurants à service complet	12.5	12.5	13.1	3,154	3,301	3,214	252.42	263.64	244.76
7222	Limited-service eating places - Établissements de restauration à service restreint	9.3	9.2	9.2	2,600	2,627	2,782	279.87	286.76	303.65
81	Other services (except public administration) - Autres services (sauf les administrations publiques)	15.0	14.8	14.1	7,680	7,614	7,036	512.13	515.55	498.71
811	Repair & maintenance - Réparation et entretien	5.7	5.7	5.5	3,288	3,322	2,983	573.39	587.82	545.99
8111	Automotive repair & maintenance - Réparation et entretien de véhicules automobiles	3.4	3.4	3.4	1,953	1,965	1,871	568.84	579.14	553.86
8113	Comm. & ind. mach. & equip. (exc. auto. & electro.) repair & mnt. - Répar. et entretien mach., mat. comm., ind. (sauf auto., électro.)	1.6	1.6	1.4	993	1,001	800	610.89	642.33	567.88
812	Personal & laundry services - Services personnels et services de blanchissage	3.6	3.6	3.5	1,498	1,474	1,552	416.10	411.15	438.89
8121	Personal care services - Services de soins personnels	1.9	2.0	1.9	631	632	695	324.30	319.75	362.71
8123	Dry cleaning & laundry services - Services de nettoyage à sec et de blanchissage	0.7	0.7	0.7	410	395	410	593.54	589.08	600.38
813	Grant-making, civic, & professional & similar organizations - Fondations, groupes de citoyens, organisations prof., similaires	5.7	5.5	5.1	2,895	2,817	2,500	511.15	509.40	489.55
8133	Social advocacy organizations - Organismes d'action sociale	0.8	0.7	0.7	414	386	315	542.88	529.44	474.12
91	Public administration - Administrations publiques	36.8	36.1	35.5	30,582	29,937	28,999	830.49	829.70	816.05

* Earnings exclude unclassified - La rémunération exclut les non classifiées

Table 5
Estimates of Employment, Payrolls and Average Weekly Earnings
for All Employees, by Industry, Canada, Provinces and Territories.

Tableau 5
Estimations de l'emploi, de la rémunération brute et de la
rémunération hebdomadaire moyenne, pour l'ensemble
des salariés, par industrie, Canada, provinces et territoires.

(Continued - suite)

		All Employees - Ensemble des salariés								
NAICS 2002	Industry	Employment (in thousands)			Total weekly payrolls, including overtime (in thousands)			Average weekly earnings (including overtime)		
SCIAN 2002	Industrie	Emploi (en milliers)			Rémunération hebdomadaire brute, incluant temps supplémentaire (en milliers)			Rémunération hebdomadaire moyenne (incluant temps supplémentaire)		
		June p 2006 Juin p	May r 2006 Mai r	June 2005 Juin	June p 2006 Juin p	May r 2006 Mai r	June 2005 Juin	June p 2006 Juin p	May r 2006 Mai r	June 2005 Juin
SASKATCHEWAN										
911	Federal government public administration - Administration publique fédérale	8.7	8.7	7.9	\$9,426	\$9,251	\$8,323	\$1,081.30	\$1,064.65	\$1,056.14
912	Provincial & territorial public administration - Administrations publiques provinciales et territoriales	11.4	11.1	11.1	10,007	9,681	9,902	874.43	872.33	894.40
	41-91N Service producing industries - Branche productrice de services	358.8	355.3	350.0	233,828	231,689	220,112	651.75	652.05	628.84
	00-91N Industrial aggregate (including unclassified) - Ensemble des industries y compris les entreprises non classifiées *	437.1	432.2	424.4	300,724	297,161	282,436	694.14	695.01	671.37
ALBERTA										
113	Forestry & logging - Foresterie et exploitation forestière	1.4	1.3	1.8	1,288	1,234	1,560	893.50	923.38	888.72
1133	Logging - Exploitation forestière	1.2	1.1	1.4	1,031	1,050	1,285	889.75	952.59	924.31
1153	Support activities for forestry - Activités de soutien à la foresterie	2.2	1.9	2.0	2,520	2,181	1,876	1,145.76	1,120.70	931.05
21	Mining & oil & gas extraction - Extraction minière et extraction de pétrole et de gaz	111.3	107.1	94.5	161,879	154,542	132,996	1,454.28	1,442.88	1,406.84
211	Oil & gas extraction - Extraction de pétrole et de gaz	45.4	43.7	40.1	75,660	72,372	62,013	1,668.32	1,655.23	1,547.35
213	Support activities for mining & oil & gas extraction - Activités de soutien à l'extraction minière, du pétrole et du gaz	63.2	60.6	51.6	83,128	79,094	67,982	1,316.19	1,305.25	1,316.65
22	Utilities - Services publics	13.3	13.2	12.9	15,098	14,929	14,512	1,138.58	1,129.76	1,122.30
2211	Electric power generation, transmission & distribution - Production, transport et distribution d'électricité	7.9	7.8	7.6	10,126	9,918	9,526	1,288.52	1,265.30	1,252.90
2212	Natural gas distribution - Distribution de gaz naturel	4.0	4.0	3.9	3,858	3,994	3,887	970.04	986.83	998.32
23	Construction - Construction	135.8	131.3	129.2	132,761	129,359	123,141	977.37	985.22	952.94
236	Construction of buildings - Construction de bâtiments	28.6	27.2	28.3	27,831	26,033	26,073	973.67	956.97	922.77
2361	Residential building construction - Construction résidentielle	15.3	14.4	14.7	13,756	12,643	12,384	896.44	878.35	842.50
2362	Non-residential bldg. construction - Construction non résidentielle	13.2	12.8	13.6	14,074	13,390	13,690	1,063.20	1,045.32	1,009.80
237	Heavy & civil engineering construction - Travaux de génie civil	35.4	34.4	35.3	39,242	38,565	39,112	1,109.47	1,121.13	1,106.95
2371	Utility system construc. - Construc. d'installations de serv. publics	22.3	22.6	23.2	26,575	27,196	28,552	1,189.29	1,202.35	1,230.12
2372	Land subdivision - Lotissement de terrains	2.3	2.1	2.6	1,758	1,597	1,692	755.14	754.59	645.25
2373	Highway, street & bridge construction - Construction de routes, de rues et de ponts	9.9	8.9	8.7	10,043	9,002	8,088	1,018.35	1,009.32	933.51
2379	Other heavy & civil engineering construction - Autres travaux de génie civil	0.8	0.7	0.8	866	770	780	1,037.42	1,034.75	932.75
238	Specialty trade contractors - Entrepreneurs spécialisés	71.9	69.7	65.6	65,688	64,761	57,956	913.84	929.17	883.02
2381	Foundation, structure, & bldg. exterior contractors - Entrepreneurs en travaux de fondations, structure, extérieur de bâtiment	15.3	14.8	13.7	13,255	13,051	11,996	867.76	881.60	873.99
2382	Building equipment contractors - Entrepreneurs en installations d'équipements techniques	28.9	28.1	27.6	27,564	27,253	25,344	954.38	971.21	918.17
2383	Building finishing contractors - Entrepreneurs en travaux de finition de bâtiments	11.3	11.1	10.7	8,743	8,645	7,676	770.62	777.38	716.02
2389	Other spec. trade contractors - Autres entrepreneurs spécialisés	16.4	15.7	13.6	16,126	15,812	12,940	984.53	1,006.32	952.51
31-33	Manufacturing - Fabrication	152.3	150.4	141.8	142,449	144,687	129,446	935.10	961.90	912.94
	Non-durable goods - Biens non durables	60.0	58.6	58.5	53,630	53,847	52,249	893.76	919.06	893.00
	Durable goods - Biens durables	92.3	91.8	83.3	88,819	90,839	77,197	961.97	989.23	926.96
311	Food manufacturing - Fabrication d'aliments	22.3	21.5	22.1	15,186	15,331	15,186	679.49	711.52	685.60
3116	Meat product manufacturing - Fabrication de produits de viande	10.4	9.3	10.0	6,483	6,302	6,552	623.09	679.32	657.06
3169	Other leather & allied product mfg - Fabr. d'autres produits en cuir et produits analogues	0.6	0.5	0.6	365	361	385	646.23	662.48	693.42
3211	Sawmills & wood preservation - Scieries et préservation du bois	4.0	3.9	4.2	3,793	3,831	3,876	944.49	985.93	933.86
3212	Veneer, plywood & engineered wood product mfg - Fabr. de placages, contreplaqués et produits en bois reconstitué	3.4	3.4	3.1	3,175	3,224	2,910	929.90	940.82	940.81
3219	Other wood product mfg - Fabrication d'autres produits en bois	5.8	5.9	5.0	4,187	4,234	3,670	723.69	715.32	740.06

* Earnings exclude unclassified - La rémunération exclut les non classifiées

Table 5
Estimates of Employment, Payrolls and Average Weekly Earnings
for All Employees, by Industry, Canada, Provinces and Territories.

Tableau 5
Estimations de l'emploi, de la rémunération brute et de la
rémunération hebdomadaire moyenne, pour l'ensemble
des salariés, par industrie, Canada, provinces et territoires.

(Continued - suite)

		All Employees - Ensemble des salariés								
NAICS 2002	Industry	Employment (in thousands)			Total weekly payrolls, including overtime (in thousands)			Average weekly earnings (including overtime)		
SCIAN 2002	Industrie	Emploi (en milliers)			Rémunération hebdomadaire brute, incluant temps supplémentaire (en milliers)			Rémunération hebdomadaire moyenne (incluant temps supplémentaire)		
		June p 2006 Juin p	May r 2006 Mai r	June 2005 Juin	June p 2006 Juin p	May r 2006 Mai r	June 2005 Juin	June p 2006 Juin p	May r 2006 Mai r	June 2005 Juin
ALBERTA										
3221	Pulp, paper & paperboard mills - Usines de pâte à papier, de papier et de carton	3.3	3.2	3.0	\$4,219	\$4,069	\$3,788	\$1,283.79	\$1,280.10	\$1,275.34
3222	Converted paper product manufacturing - Fabrication de produits en papier transformé	1.7	1.7	1.9	1,230	1,248	1,496	724.22	744.74	806.34
3251	Basic chemical mfg - Fabrication de produits chimiques de base	2.3	2.3	3.5	3,445	3,450	5,115	1,496.18	1,505.32	1,471.76
3253	Pesticide, fertilizer & other agricultural chemical manufacturing - Fabr. pesticides, engrais et autres produits chimiques agricoles	1.5	1.5	1.7	2,175	2,392	2,264	1,413.54	1,548.23	1,332.30
3259	Other chemical product mfg - Fabr. d'autres produits chimiques	1.1	1.1	1.1	1,009	1,105	1,080	880.03	993.77	981.24
3273	Cement & concrete prod. mfg - Fabr. de ciment et prod. en béton	3.9	3.8	3.8	3,619	3,599	3,235	923.27	938.95	858.92
332	Fabricated metal product mfg - Fabrication de produits métalliques	23.4	23.3	21.1	24,698	24,946	21,943	1,054.99	1,069.85	1,041.44
3323	Architectural & structural metals manufacturing - Fabr. produits architecture et éléments de charpentes métalliques	8.5	8.4	7.8	10,265	10,259	9,160	1,210.32	1,221.39	1,167.14
3324	Boiler, tank & shipping container manufacturing - Fabrication de chaudières, réservoirs et contenants d'expédition	4.3	4.4	4.1	4,360	4,416	4,226	1,018.50	1,004.50	1,042.83
3327	Machine shops, turned product, screw, nut & bolt manufacturing - Ateliers usinage, fabr. produits tournés, vis, écrous et boulons	4.6	4.5	4.1	3,390	3,508	3,345	745.06	787.00	813.90
3331	Agricultural, construction & mining machinery manufacturing - Fabr. de machines pour agri., construction et extraction minière	9.4	9.1	7.3	10,223	10,675	7,766	1,087.35	1,170.53	1,067.44
3339	Other general-purpose machinery manufacturing - Fabrication d'autres machines d'usage général	8.1	7.8	6.9	8,532	9,022	6,420	1,053.20	1,162.99	924.68
3344	Semiconductor & other electronic component manufacturing - Fabr. de semi-conducteurs et d'autres composants électroniques	0.7	0.7	0.7	564	551	487	794.96	790.19	679.08
3345	Navigational, measuring, medical & control instruments mfg - Fabr. d'instruments de navigation, mesure, commande, médicaux	1.9	1.9	..	2,356	2,359	..	1,241.31	1,264.65	..
3353	Electrical equipment mfg - Fabrication de matériel électrique	1.2	1.1	0.9	1,011	1,030	797	868.25	903.71	857.82
3362	Motor vehicle body & trailer manufacturing - Fabrication de carrosseries et de remorques de véhicules automobiles	3.4	3.2	3.1	3,059	2,822	2,526	910.15	889.49	824.57
337	Furniture & related product manufacturing - Fabrication de meubles et de produits connexes	7.4	7.6	6.8	6,308	6,616	5,572	857.48	873.83	823.40
3371	Household & institutional furniture & kitchen cabinet mfg - Fabr. meubles de maison, d'étab. institu. et d'armoire de cuisine	2.9	3.0	3.0	2,177	2,193	2,131	740.37	735.59	699.89
3372	Office furniture (including fixtures) manufacturing - Fabr. de meubles de bureau (y compris les articles d'ameublement)	3.7	3.8	2.8	3,489	3,715	2,626	937.63	967.59	951.77
3391	Medical equipment & supplies manufacturing - Fabrication de fournitures et matériel médicaux	1.7	1.7	1.5	1,208	1,328	1,068	723.06	776.99	715.35
3399	Other miscellaneous mfg - Autres activités diverses de fabrication	2.9	2.9	2.4	1,745	1,840	1,443	599.20	639.72	591.47
11-33N Goods producing industries - Branche productrice de biens		416.4	405.3	382.2	455,997	446,931	403,531	1,095.13	1,102.66	1,055.68
41-45N Trade - Commerce		284.0	281.2	272.5	175,588	175,025	163,945	618.30	622.44	601.72
41	Wholesale Trade - Commerce de gros	81.6	81.1	79.0	71,053	70,818	66,549	870.60	872.92	842.45
413	Food, beverage & tobacco whl-dist - Gros-dist de produits alimentaires, de boissons et de tabac	8.6	8.7	9.8	4,698	4,719	4,714	545.56	545.10	482.90
4131	Food whl-dist - Gros-dist de produits alimentaires	7.4	7.4	8.5	3,796	3,806	3,839	514.87	514.35	450.55
4143	Home furnishings whl-dist - Gros-dist d'accessoires de maison	0.9	0.9	0.8	721	720	627	811.67	806.98	764.72
4144	Personal goods whl-dist - Gros-dist d'articles personnels	1.6	1.6	1.3	947	961	774	595.17	608.40	584.32
4145	Pharmaceuticals, toiletries, cosmetics & sundries whl-dist - Gros-dist de prod. pharm., toilette, cosmétiques et d'autres prod.	1.7	1.7	1.7	1,431	1,466	1,511	841.45	865.58	885.66
4151	Motor vehicle whl-dist - Gros-dist de véhicules automobiles	3.0	2.9	2.7	2,452	2,299	2,141	817.35	804.54	788.81
4152	New motor vehicle parts & accessories whl-dist - Gros-dist de pièces, d'accessoires neufs pour véhicules automobiles	4.3	4.2	4.2	3,532	3,548	3,474	828.70	848.93	828.21
416	Building material & supplies whl-dist - Gros-dist de matériaux et fournitures de construction	14.6	14.3	13.3	13,184	12,874	11,308	901.71	899.80	851.06
4161	Electrical, plumbing, heating & a/c equipment & supplies whl-dist - Gros-dist matériel et fourn. élec., plomberie, chauffage, climat.	5.0	4.9	4.6	4,490	4,384	3,723	903.68	899.74	813.79
4162	Metal service centres - Gros-dist métaux et produits métalliques	2.5	2.5	2.2	2,547	2,545	2,197	1,009.34	1,022.91	1,002.34
4163	Lumber, millwork, hardware & other building supplies whl-dist - Gros-dist bois d'oeuvre, menui. préfab., quinç., fourn. construc.	7.1	6.9	6.5	6,148	5,946	5,388	862.25	855.75	826.34
417	Machinery, equipment & supplies whl-dist - Gros-dist de machines, de matériel et de fournitures	27.4	27.4	26.5	28,429	28,291	27,566	1,036.25	1,033.16	1,039.50
4172	Const., forestry, mining & indus. mach. equip. & suppl. whl-dist - Gros-dist mach., matériel, fourn. indus., const., forest., minière	13.8	13.7	14.0	14,842	14,826	15,949	1,079.22	1,085.32	1,140.38
4173	Computer & communications equipment & supplies whl-dist - Gros-dist d'ordinateurs et de matériel de communication	4.1	4.0	3.6	4,715	4,552	4,227	1,155.45	1,144.85	1,169.69

* Earnings exclude unclassified - La rémunération exclut les non classifiées

Table 5
Estimates of Employment, Payrolls and Average Weekly Earnings
for All Employees, by Industry, Canada, Provinces and Territories.

Tableau 5
Estimations de l'emploi, de la rémunération brute et de la
rémunération hebdomadaire moyenne, pour l'ensemble
des salariés, par industrie, Canada, provinces et territoires.

(Continued - suite)

		All Employees - Ensemble des salariés								
NAICS 2002	Industry	Employment (in thousands)			Total weekly payrolls, including overtime (in thousands)			Average weekly earnings (including overtime)		
SCIAN 2002	Industrie	Emploi (en milliers)			Rémunération hebdomadaire brute, incluant temps supplémentaire (en milliers)			Rémunération hebdomadaire moyenne (incluant temps supplémentaire)		
		June p 2006 Juin p	May r 2006 Mai r	June 2005 Juin	June p 2006 Juin p	May r 2006 Mai r	June 2005 Juin	June p 2006 Juin p	May r 2006 Mai r	June 2005 Juin
ALBERTA										
4179	Other machinery, equipment & supplies whl-dist - Gros-dist d'autres machines, matériel et fournitures	6.1	6.5	5.7	\$5,619	\$5,775	\$4,479	\$915.96	\$893.28	\$781.91
418	Miscellaneous whl-dist - Gros-dist de produits divers	9.3	9.3	9.2	7,332	7,386	6,859	789.63	795.59	745.63
4182	Paper, paper product & disposable plastic product whl-dist - Gros-dist de papier, produits du papier et de plastique jetables	1.4	1.5	1.4	1,176	1,243	1,083	816.79	824.90	770.19
4183	Agricultural supplies whl-dist - Gros-dist de fournitures agricoles	2.8	2.7	2.8	2,196	2,160	2,014	776.36	787.99	708.44
4184	Chemical (except agricultural) & allied product whl-dist - Gros-dist de produits chimiques et analogues (sauf agricoles)	1.9	1.8	1.8	1,714	1,667	1,431	917.51	901.32	807.34
4189	Other miscellaneous whl-dist - Gros-dist d'autres produits divers	2.0	2.0	2.0	1,396	1,431	1,472	700.79	715.96	742.54
44-45	Retail trade - Commerce de détail	202.4	200.1	193.5	104,535	104,208	97,396	516.54	520.87	503.43
441	Motor vehicle & parts dealers - Marchands de véhicules automobiles et de leurs pièces	24.2	22.9	22.2	21,806	21,196	20,468	902.39	927.25	921.07
4411	Automobile dealers - Marchands d'automobiles	16.2	15.4	15.4	16,288	15,869	15,734	1,006.33	1,027.90	1,023.69
4413	Automotive parts, accessories & tire stores - Magasins de pièces, de pneus et d'accessoires pour véhicules auto.	4.5	4.3	3.8	3,016	2,992	2,607	665.70	692.37	679.08
4421	Furniture stores - Magasins de meubles	4.7	4.8	4.7	2,974	3,045	2,726	633.17	631.88	578.00
4422	Home furnishings stores - Magasins d'accessoires de maison	3.8	3.8	3.8	2,078	2,119	2,081	544.28	556.90	544.85
4441	Building material & supplies dealers - Marchands de matériaux et fournitures de construction	8.5	8.3	7.8	6,183	6,149	5,798	731.67	744.03	746.37
445	Food & beverage stores - Magasins d'alimentation	57.1	56.6	53.9	22,714	22,973	21,227	397.76	405.66	393.67
4451	Grocery stores - Épicereries	47.2	46.9	45.2	19,545	19,871	18,537	413.78	423.68	410.21
448	Clothing & clothing accessories stores - Magasins de vêtements et d'accessoires vestimentaires	19.5	19.5	19.2	8,084	7,802	7,134	415.61	399.88	371.28
4481	Clothing stores - Magasins de vêtements	15.8	15.8	15.0	6,673	6,400	5,620	421.33	405.89	375.73
4511	Sporting goods, hobby & musical instrument stores - Mag. d'articles de sport, passe-temps et instruments de musique	8.3	8.0	8.0	3,520	3,440	3,022	425.72	429.17	377.96
4512	Book, periodical & music stores - Magasins de livres, de périodiques et d'articles de musique	1.8	2.0	1.8	708	743	647	398.91	380.22	368.22
452	General merchandise stores - Mag. de fournitures de tout genre	24.6	24.2	24.1	10,042	9,756	9,911	407.68	403.15	411.36
4521	Department stores - Grands magasins	14.8	14.7	14.8	4,978	5,078	5,354	335.54	345.24	362.95
4529	Other general merchandise stores - Magasins d'autres fournitures de tout genre	9.8	9.5	9.3	5,064	4,678	4,557	516.93	492.90	487.81
4532	Office supplies, stationery & gift stores - Magasins de fournitures de bureau, de papeterie et de cadeaux	3.6	3.6	3.9	1,483	1,486	1,553	411.44	412.90	400.32
4539	Other miscellaneous stores retailers - Autres mag. de détail divers	3.9	3.8	3.5	2,171	2,122	1,847	554.63	556.17	527.81
4543	Direct selling establishments - Établissements de vente directe	3.4	3.4	2.5	3,039	3,123	2,285	904.61	928.84	898.70
48-49	Transportation & warehousing - Transport et entreposage	80.1	79.3	78.3	61,779	61,245	60,001	771.65	772.35	766.02
484	Truck transportation - Transport par camion	28.7	28.3	28.7	21,538	21,472	21,595	751.03	759.02	751.66
4841	General freight trucking - Transport par camion de marchandises diverses	13.4	13.3	13.4	10,140	10,022	9,603	757.75	752.72	716.00
4842	Specialized freight trucking - Transport par camion de marchandises spéciales	15.3	15.0	15.3	11,398	11,450	11,991	745.15	764.63	782.89
485	Transit & ground passenger transportation - Transport en commun et transport terrestre de voyageurs	14.8	14.7	14.4	8,755	8,514	8,629	590.31	578.83	598.60
4851	Urban transit systems - Services urbains de transport en commun	6.3	6.1	6.0	4,230	4,191	4,341	666.68	689.15	721.91
4854	School & employee bus transportation - Transport scolaire et transport d'employés par autobus	5.7	5.8	5.5	2,894	2,611	2,513	505.58	450.68	456.38
4881	Support activities for air transportation - Activités de soutien au transport aérien	2.8	2.8	2.8	2,505	2,509	2,522	904.76	910.95	902.45
4884	Support activities for road transportation - Activités de soutien au transport routier	2.2	2.1	2.0	1,553	1,489	1,369	714.89	703.99	690.20
4885	Freight transportation arrangement - Intermédiaires en transport de marchandises	2.4	2.4	2.1	2,092	2,029	1,804	888.40	855.98	878.31
4921	Couriers - Messageries	6.4	6.3	6.3	4,120	4,291	4,065	647.74	677.83	650.15
51	Information & cultural industries - Industrie de l'information et industrie culturelle	34.4	33.8	30.6	28,474	27,970	23,606	828.21	827.72	772.66
511	Publishing industries (except Internet) - Édition (sauf par Internet)	7.7	7.3	7.8	6,422	6,256	6,014	835.76	852.36	772.83
5111	Newspaper, periodical, book & directory publishers - Éditeurs de journaux, périodiques, livres et répertoires	6.1	5.8	6.5	4,667	4,520	4,634	759.15	779.54	714.65
5112	Software publishers - Éditeurs de logiciels	1.5	1.5	1.3	1,755	1,736	1,380	1,142.39	1,126.35	1,063.48
5151	Radio & television broadcasting - Radiodiffusion et télédiffusion	4.1	4.0	3.7	3,223	3,270	2,835	787.35	818.32	775.11
5171	Wired telecommunications carriers - Télécommunications par fil	2.8	2.8	3.1	3,072	3,172	3,450	1,105.89	1,128.61	1,131.25

* Earnings exclude unclassified - La rémunération exclut les non classifiées

Table 5
Estimates of Employment, Payrolls and Average Weekly Earnings
for All Employees, by Industry, Canada, Provinces and Territories.

Tableau 5
Estimations de l'emploi, de la rémunération brute et de la
rémunération hebdomadaire moyenne, pour l'ensemble
des salariés, par industrie, Canada, provinces et territoires.

(Continued - suite)

		All Employees - Ensemble des salariés								
NAICS 2002	Industry	Employment (in thousands)			Total weekly payrolls, including overtime (in thousands)			Average weekly earnings (including overtime)		
SCIAN 2002	Industrie	Emploi (en milliers)			Rémunération hebdomadaire brute, incluant temps supplémentaire (en milliers)			Rémunération hebdomadaire moyenne (incluant temps supplémentaire)		
		June p 2006 Juin p	May r 2006 Mai r	June 2005 Juin	June p 2006 Juin p	May r 2006 Mai r	June 2005 Juin	June p 2006 Juin p	May r 2006 Mai r	June 2005 Juin
ALBERTA										
5172	Wireless telecommunications carriers (except satellite) - Télécom. sans fil (sauf par satellite)	5.4	5.5	3.0	\$4,326	\$4,330	\$2,188	\$798.24	\$788.16	\$725.34
5174	Satellite telecommunications - Télécommunications par satellite	0.4	0.4	..	361	340	..	925.34	910.25	..
5182	Data processing, hosting & related serv. - Traitement de données, hébergement de données et services connexes	1.3	1.0	1.2	982	817	943	754.00	824.61	803.39
52	Finance & insurance - Finance et assurances	46.8	46.2	44.7	44,952	44,559	43,333	961.12	965.03	968.50
522	Credit intermediation & related activities - Intermédiation financière et activités connexes	23.7	23.8	23.1	20,635	20,952	21,349	870.36	879.27	923.47
5221	Depository credit intermediation - Intermédiation financière par le biais de dépôts	18.6	18.5	18.3	16,146	16,228	17,039	866.99	876.65	929.70
523	Securities, commodity contracts & other fin. invest. & rel. activ. - Valeurs mobilières, contrats march., activ. invest. fin. connexes	6.9	6.5	6.3	8,340	7,820	7,451	1,213.49	1,200.86	1,181.08
5231	Securities & commodity contracts intermediation & brokerage - Interméd., courtage de valeurs mobil. et contrats de marchandises	2.7	2.6	2.3	3,800	3,722	3,490	1,430.25	1,418.64	1,502.34
5239	Other financial investment activities - Autres activités d'investissement financier	4.0	3.7	3.8	4,317	3,874	3,750	1,072.29	1,046.87	985.34
524	Insurance carriers & related activities - Sociétés d'assurance et activités connexes	15.5	15.2	14.9	15,206	15,080	14,102	978.86	989.69	944.61
5241	Insurance carriers - Sociétés d'assurance	7.3	7.1	7.0	7,618	7,544	7,218	1,037.32	1,057.35	1,033.65
5242	Agencies, brokerages & other insurance related activities - Agences et courtiers d'assur. et autres activités liées à l'assur.	8.2	8.1	7.9	7,588	7,536	6,883	926.44	930.11	866.35
53	Real estate & rental & leasing - Services immobiliers et services de location et de location à bail	36.7	35.4	34.1	25,300	24,517	23,056	689.14	693.29	675.76
531	Real estate - Services immobiliers	20.6	19.7	18.6	12,219	11,715	10,504	591.91	596.21	563.53
5311	Lessors of real estate - Bailleurs de biens immobiliers	9.5	8.9	9.0	5,304	4,857	4,652	560.66	546.97	518.82
5312	Offices of real estate agents & brokers - Bureau d'agents et de courtiers immobiliers	3.2	3.1	2.7	2,235	2,226	2,022	707.01	711.31	743.24
5313	Activities related to real estate - Activités liées à l'immobilier	8.0	7.6	7.0	4,680	4,632	3,830	583.42	606.28	550.86
532	Rental & leasing services - Services de location et location à bail	15.5	15.2	14.8	12,584	12,318	11,996	809.46	809.52	810.98
5321	Automotive equipment rental & leasing - Location et location à bail de matériel automobile	3.3	3.2	2.6	2,337	2,214	1,754	715.50	688.10	664.11
5322	Consumer goods rental - Location de biens de consommation	3.7	3.7	3.9	1,414	1,480	1,572	378.25	402.13	407.22
5324	Commercial & industrial machinery & equipment rental & leasing - Location, loc. à bail de machines, matériel d'usage comm., indus.	8.3	8.1	8.1	8,669	8,472	8,562	1,045.45	1,048.93	1,054.94
54	Professional, scientific & technical services - Services professionnels, scientifiques et techniques	98.8	98.9	95.5	91,665	92,541	89,343	927.41	935.91	935.19
5413	Architectural, engineering & related services - Architecture, génie et services connexes	35.3	34.9	33.9	34,418	35,345	34,702	974.51	1,012.12	1,023.59
5415	Computer systems design & related services - Conception de systèmes informatiques et services connexes	13.7	14.2	13.4	15,747	16,076	15,182	1,147.17	1,133.82	1,133.83
55	Management of companies & enterprises - Gestion de sociétés et d'entreprises	19.2	16.8	15.4	17,367	15,596	13,783	903.39	927.30	894.47
56	Admin. & support, waste managemt. & remediation services - Services admin., soutien, gestion des déchets, assainissem.	72.0	70.8	68.3	50,821	49,567	45,078	705.71	700.34	659.99
561	Admin. & support services - Services administratifs et de soutien	67.9	66.9	64.5	47,003	45,977	41,732	692.48	687.42	646.84
5613	Employment services - Services d'emploi	18.5	18.4	17.2	12,301	11,761	10,896	664.42	639.83	635.01
5617	Services to buildings & dwellings - Services relatifs aux bâtiments et aux logements	18.0	17.4	16.6	10,724	10,627	9,455	595.53	609.97	570.51
5621	Waste collection - Collecte des déchets	1.0	1.0	1.1	813	803	860	806.22	825.56	811.38
5622	Waste treatment & disposal - Traitement, élimination des déchets	2.0	1.8	1.6	1,964	1,811	1,569	983.62	987.65	992.48
5629	Remediation & other waste management services - Services d'assainissement, autres services de gestion des déchets	1.1	1.1	1.1	1,041	976	917	919.53	899.13	802.14
61	Educational services - Services d'enseignement	101.6	107.5	102.0	82,805	88,978	78,816	814.78	827.77	772.54
611N	Education special - Éducation spéciale	99.7	105.6	100.5	81,870	88,007	78,003	820.91	833.76	776.31
6111	Elementary & secondary schools - Écoles primaires, secondaires	63.7	68.1	63.6	50,986	56,959	49,831	800.96	836.45	784.06

* Earnings exclude unclassified - La rémunération exclut les non classifiées

Table 5
Estimates of Employment, Payrolls and Average Weekly Earnings
for All Employees, by Industry, Canada, Provinces and Territories.

Tableau 5
Estimations de l'emploi, de la rémunération brute et de la
rémunération hebdomadaire moyenne, pour l'ensemble
des salariés, par industrie, Canada, provinces et territoires.

(Continued - suite)

		All Employees - Ensemble des salariés								
NAICS 2002	Industry	Employment (in thousands)			Total weekly payrolls, including overtime (in thousands)			Average weekly earnings (including overtime)		
SCIAN 2002	Industrie	Emploi (en milliers)			Rémunération hebdomadaire brute, incluant temps supplémentaire (en milliers)			Rémunération hebdomadaire moyenne (incluant temps supplémentaire)		
		June p 2006 Juin p	May r 2006 Mai r	June 2005 Juin	June p 2006 Juin p	May r 2006 Mai r	June 2005 Juin	June p 2006 Juin p	May r 2006 Mai r	June 2005 Juin
ALBERTA										
62	Health care & social assistance - Soins de santé et assistance sociale	134.9	134.4	127.0	\$94,083	\$93,738	\$83,477	\$697.17	\$697.36	\$657.32
621	Ambulatory health care services - Services de soins ambulatoires	41.0	40.5	39.4	30,636	31,198	27,410	746.50	770.00	694.95
6211	Offices of physicians - Cabinets de médecins	12.6	12.3	12.3	9,886	10,104	8,665	784.79	822.50	706.17
6212	Offices of dentists - Cabinets de dentistes	10.1	10.1	10.1	8,893	8,769	8,146	880.55	870.36	809.46
6213	Offices of other health practitioners - Cabinets d'autres praticiens	6.0	5.9	5.9	3,562	3,789	3,407	597.97	640.86	577.57
622	Hospitals - Hôpitaux	54.0	53.7	50.3	42,656	41,635	37,466	790.12	775.21	744.49
6221	General medical & surgical hospitals - Hôpitaux généraux et hôpitaux de soins chirurgicaux	47.1	46.9	42.6	36,910	36,012	31,438	784.50	768.40	737.92
623	Nursing & residential care facilities - Étab. de soins infirmiers et de soins pour bénéficiaires internes	19.2	19.5	17.1	10,067	9,908	8,926	523.82	508.62	522.70
6231	Nursing care facilities - Établissements de soins infirmiers	11.4	11.7	9.8	5,906	5,834	5,172	517.88	499.62	529.94
6239	Other residential care facilities - Autres établissements de soins pour bénéficiaires internes	3.2	3.2	3.1	1,722	1,687	1,691	537.57	525.82	553.60
624	Social assistance - Assistance sociale	20.7	20.7	20.2	10,724	10,996	9,675	517.97	530.89	480.08
6241	Individual & family services - Services individuels et familiaux	7.1	7.0	6.8	3,632	3,723	3,208	513.03	533.82	470.36
6243	Vocational rehabilitation services - Services de réadaptation professionnelle	4.6	4.7	4.6	3,029	3,045	2,312	651.64	652.99	499.37
6244	Child day-care services - Services de garderie	8.0	8.1	7.8	3,555	3,698	3,722	442.54	454.09	474.66
71	Arts, entertainment & recreation - Arts, spectacles et loisirs	34.7	33.4	33.3	12,114	11,680	11,341	349.15	349.41	340.35
711	Performing arts, spectator sports & related industries - Arts d'interprétation, sport-spectacles et activités connexes	6.0	6.3	6.2	3,302	3,412	3,318	554.12	541.54	537.65
7111	Performing arts companies - Compagnies d'arts d'interprétation	1.3	1.6	1.4	889	1,051	1,020	688.28	671.11	737.20
7112	Spectator sports - Sports-spectacles	1.7	1.7	1.5	1,013	980	943	587.64	560.70	628.77
7113	Promoters (presenters) of perform. arts, sports & similar events - Promoteurs (diffuseurs) d'événements artist., sportifs et simil.	2.6	2.6	2.9	1,255	1,227	1,190	491.56	474.23	416.52
713	Amusement, gambling & recreation industries - Divertissement, loisirs et jeux de hasard et loteries	26.4	25.0	24.8	7,753	7,286	7,023	293.13	291.58	282.95
7132	Gambling industries - Jeux de hasard et loteries	4.6	4.5	4.2	1,776	1,749	1,499	383.37	388.11	356.10
7139	Other amusement & recreation industries - Autres services de divertissement et de loisirs	20.5	19.3	19.4	5,672	5,270	5,248	276.44	272.84	270.39
72	Accommodation & food services - Hébergement et services de restauration	115.5	113.0	112.6	42,863	41,935	38,326	371.18	371.06	340.30
721	Accommodation services - Services d'hébergement	28.2	27.1	27.1	12,583	11,594	11,443	445.45	428.05	422.35
7211	Traveller accomodation - Hébergement des voyageurs	23.9	23.0	23.4	9,873	9,038	8,865	412.63	392.74	378.41
722	Food services & drinking places - Services de restauration et débits de boissons	87.2	85.9	85.5	30,279	30,341	26,883	347.12	353.09	314.31
7221	Full-service restaurants - Restaurants à service complet	47.6	46.6	45.8	16,551	16,669	14,618	347.58	357.62	319.02
7222	Limited-service eating places - Établissements de restauration à service restreint	30.6	30.6	30.8	10,384	10,313	8,875	338.84	336.86	287.82
81	Other services (except public administration) - Autres services (sauf les administrations publiques)	67.6	66.6	64.9	38,552	38,965	36,811	570.58	584.67	567.42
811	Repair & maintenance - Réparation et entretien	29.2	28.7	27.0	18,499	19,119	17,162	634.33	667.07	636.17
8111	Automotive repair & maintenance - Réparation et entretien de véhicules automobiles	14.2	14.1	13.8	8,285	8,586	8,225	585.33	610.68	598.19
8113	Comm. & ind. mach. & equip. (exc. auto. & electro.) repair & mnt. - Répar. et entretien mach., mat. comm., ind. (sauf auto., électro.)	10.9	10.6	9.5	7,619	7,932	6,669	696.41	745.59	699.63
812	Personal & laundry services - Services personnels et services de blanchissage	17.7	17.6	17.1	8,014	7,921	7,860	453.98	450.28	459.60
8121	Personal care services - Services de soins personnels	11.3	11.2	10.9	4,408	4,295	4,316	389.15	383.90	397.41
8123	Dry cleaning & laundry services - Services de nettoyage à sec et de blanchissage	4.0	4.0	3.8	2,437	2,440	2,421	615.88	616.31	631.70
813	Grant-making, civic, & professional & similar organizations - Fondations, groupes de citoyens, organisations prof., similaires	20.7	20.4	20.8	12,039	11,925	11,790	580.19	584.81	566.91
8133	Social advocacy organizations - Organismes d'action sociale	3.3	3.2	3.1	2,083	2,065	2,058	637.64	650.27	655.12
8134	Civic & social organizations - Organisations civiques et amicales	8.6	8.8	8.7	4,367	4,502	4,328	504.96	511.20	495.20
8139	Business, professional, labour & other membership organizations - Asso. gens d'affaires, org. prof., syndic. et autres asso. pers.	7.4	6.9	7.6	4,692	4,514	4,625	636.57	649.57	609.27

* Earnings exclude unclassified - La rémunération exclut les non classifiées

Table 5
Estimates of Employment, Payrolls and Average Weekly Earnings
for All Employees, by Industry, Canada, Provinces and Territories.

Tableau 5
Estimations de l'emploi, de la rémunération brute et de la
rémunération hebdomadaire moyenne, pour l'ensemble
des salariés, par industrie, Canada, provinces et territoires.

(Continued - suite)

		All Employees - Ensemble des salariés								
NAICS 2002	Industry	Employment (in thousands)			Total weekly payrolls, including overtime (in thousands)			Average weekly earnings (including overtime)		
SCIAN 2002	Industrie	Emploi (en milliers)			Rémunération hebdomadaire brute, incluant temps supplémentaire (en milliers)			Rémunération hebdomadaire moyenne (incluant temps supplémentaire)		
		June p 2006 Juin p	May r 2006 Mai r	June 2005 Juin	June p 2006 Juin p	May r 2006 Mai r	June 2005 Juin	June p 2006 Juin p	May r 2006 Mai r	June 2005 Juin
ALBERTA										
91	Public administration - Administrations publiques	80.1	78.3	73.0	\$69,549	\$66,790	\$59,604	\$867.98	\$853.22	\$816.09
911	Federal government public administration - Administration publique fédérale	20.4	20.2	17.4	21,687	21,315	18,115	1,061.20	1,053.69	1,038.71
912	Provincial & territorial public administration - Administrations publiques provinciales et territoriales	25.4	25.2	24.6	22,893	22,579	20,150	900.42	897.72	817.99
913	Local, municipal & regional public administration - Administrations publiques locales, municipales et régionales	28.8	27.8	26.5	20,465	18,835	18,168	709.87	678.37	686.68
41-91N	Service producing industries - Branche productrice de services	1,206.4	1,195.6	1,152.3	835,912	833,106	770,518	692.88	696.83	668.67
00-91N	Industrial aggregate (including unclassified) - Ensemble des industries y compris les entreprises non classifiées *	1,655.3	1,632.7	1,555.6	1,291,909	1,280,037	1,174,049	796.09	799.58	765.07
BRITISH COLUMBIA - COLOMBIE-BRITANNIQUE										
11	Forestry, logging & support - Foresterie, exploitation et soutien	26.5	23.7	28.8	28,118	25,245	29,141	1,059.53	1,063.64	1,011.04
113	Forestry & logging - Foresterie et exploitation forestière	11.9	10.7	14.3	11,843	10,787	14,315	991.84	1,012.48	1,003.21
1132	Forest nurseries & gathering of forest products - Pépinières forestières et récolte de produits forestiers	0.4	0.4	..	264	205	..	605.23	550.51	..
1133	Logging - Exploitation forestière	11.4	10.2	13.7	11,551	10,556	13,918	1,008.88	1,032.00	1,018.03
1153	Support activities for forestry - Activités de soutien à la foresterie	14.6	13.1	14.6	16,274	14,458	14,826	1,114.91	1,105.32	1,018.72
21	Mining & oil & gas extraction - Extraction minière et extraction de pétrole et de gaz	13.7	13.1	13.3	19,000	18,373	17,390	1,382.03	1,397.30	1,310.44
211	Oil & gas extraction - Extraction de pétrole et de gaz	1.0	0.9	1.5	1,495	1,517	2,368	1,511.07	1,618.07	1,542.05
212	Mining (except oil & gas) - Extraction minière (sauf l'extraction de pétrole et de gaz)	6.8	6.7	7.3	9,225	9,060	9,232	1,360.12	1,360.56	1,272.85
213	Support activities for mining & oil & gas extraction - Activités de soutien à l'extraction minière, du pétrole et du gaz	6.0	5.6	4.5	8,280	7,796	5,791	1,385.52	1,404.09	1,291.93
22	Utilities - Services publics	9.8	9.6	9.3	11,535	11,404	10,770	1,179.44	1,182.37	1,155.35
2211	Electric power generation, transmission & distribution - Production, transport et distribution d'électricité	6.0	5.8	..	7,888	7,748	..	1,318.62	1,330.58	..
23	Construction - Construction	103.0	99.1	98.4	88,769	85,541	85,001	861.90	863.13	863.95
236	Construction of buildings - Construction de bâtiments	26.8	25.4	27.0	24,270	22,824	25,450	904.96	897.65	943.62
2361	Residential building construction - Construction résidentielle	16.0	15.1	16.2	13,414	12,583	13,851	837.31	831.24	852.39
2362	Non-residential bldg. construction - Construction non résidentielle	10.8	10.3	10.7	10,856	10,242	11,600	1,005.32	995.35	1,081.87
237	Heavy & civil engineering construction - Travaux de génie civil	16.1	15.1	16.6	15,007	13,942	15,851	932.36	925.08	952.91
2371	Utility system construc. - Construc. d'installations de serv. publics	3.1	3.2	4.1	2,656	2,763	3,731	844.77	865.94	918.79
2372	Land subdivision - Lotissement de terrains	3.9	3.6	3.4	2,846	2,551	2,520	738.32	716.91	737.36
2373	Highway, street & bridge construction - Construction de routes, de rues et de ponts	7.2	6.5	7.4	7,001	6,292	7,281	978.35	963.20	983.90
2379	Other heavy & civil engineering construction - Autres travaux de génie civil	1.9	1.8	1.8	2,503	2,336	2,320	1,290.27	1,305.32	1,320.67
238	Specialty trade contractors - Entrepreneurs spécialisés	60.1	58.6	54.8	49,493	48,775	43,699	823.80	832.22	797.71
2381	Foundation, structure, & bldg. exterior contractors - Entrepreneurs en travaux de fondations, structure, extérieur de bâtiment	14.7	14.3	14.4	11,335	11,115	10,438	768.72	779.18	725.18
2382	Building equipment contractors - Entrepreneurs en installations d'équipements techniques	22.9	22.6	21.1	19,706	19,660	18,026	860.32	870.77	855.68
2383	Building finishing contractors - Entrepreneurs en travaux de finition de bâtiments	11.4	10.9	10.1	8,416	8,053	6,670	737.44	735.73	662.65
2389	Other spec. trade contractors - Autres entrepreneurs spécialisés	11.0	10.8	9.3	10,037	9,947	8,565	911.06	919.35	925.46
31-33	Manufacturing - Fabrication	177.4	174.3	177.0	156,633	154,610	154,835	883.12	886.92	874.66
	Non-durable goods - Biens non durables	71.6	69.7	70.7	55,774	54,508	53,866	778.90	782.00	761.84

* Earnings exclude unclassified - La rémunération exclut les non classifiées

Table 5
Estimates of Employment, Payrolls and Average Weekly Earnings
for All Employees, by Industry, Canada, Provinces and Territories.

Tableau 5
Estimations de l'emploi, de la rémunération brute et de la
rémunération hebdomadaire moyenne, pour l'ensemble
des salariés, par industrie, Canada, provinces et territoires.

(Continued - suite)

		All Employees - Ensemble des salariés								
NAICS 2002	Industry	Employment (in thousands)			Total weekly payrolls, including overtime (in thousands)			Average weekly earnings (including overtime)		
SCIAN 2002	Industrie	Emploi (en milliers)			Rémunération hebdomadaire brute, incluant temps supplémentaire (en milliers)			Rémunération hebdomadaire moyenne (incluant temps supplémentaire)		
		June p 2006 Juin p	May r 2006 Mai r	June 2005 Juin	June p 2006 Juin p	May r 2006 Mai r	June 2005 Juin	June p 2006 Juin p	May r 2006 Mai r	June 2005 Juin
BRITISH COLUMBIA - COLOMBIE-BRITANNIQUE										
	Durable goods - Biens durables	105.8	104.6	106.3	\$100,859	\$100,102	\$100,969	\$953.68	\$956.82	\$949.69
311	Food manufacturing - Fabrication d'aliments	26.6	25.7	26.7	17,871	17,066	16,502	671.47	663.52	618.34
3116	Meat product manufacturing - Fabrication de produits de viande	5.2	5.2	5.1	3,880	3,947	3,705	745.32	755.33	729.61
3117	Seafood product preparation & packaging - Préparation et conditionnement de poissons et fruits de mer	5.5	5.0	6.4	2,911	2,645	3,213	530.26	529.15	500.51
3118	Bakeries & tortilla manufacturing - Boulangeries et fabr. de tortillas	4.1	4.1	4.2	2,765	2,622	2,287	670.99	641.99	546.13
3152	Cut & sew clothing mfg - Fabrication de vêtements coupés-cousus	4.1	4.0	3.9	2,671	2,664	2,524	656.66	667.80	652.64
321	Wood product manufacturing - Fabrication de produits en bois	32.2	32.0	35.7	31,229	31,594	35,560	969.88	987.26	996.69
3211	Sawmills & wood preservation - Scieries et préservation du bois	18.9	18.5	20.9	18,879	19,035	21,723	998.09	1,026.52	1,038.75
3212	Veneer, plywood & engineered wood product mfg - Fabr. de placages, contreplaqués et produits en bois reconstitué	6.3	6.4	7.1	6,347	6,629	7,087	1,006.46	1,028.81	1,001.25
3219	Other wood product mfg - Fabrication d'autres produits en bois	7.0	7.0	7.7	6,002	5,930	6,751	860.32	845.32	878.10
322	Paper manufacturing - Fabrication du papier	13.0	12.3	12.4	12,601	11,781	12,377	966.23	959.28	994.81
3221	Pulp, paper & paperboard mills - Usines de pâte à papier, de papier et de carton	10.8	10.2	9.8	10,663	9,965	9,802	989.32	976.34	1,000.06
3222	Converted paper product manufacturing - Fabrication de produits en papier transformé	2.3	2.1	2.6	1,939	1,817	2,575	856.32	875.39	975.34
3251	Basic chemical mfg - Fabrication de produits chimiques de base	0.8	0.8	1.0	1,011	1,066	1,412	1,335.85	1,351.24	1,368.37
3254	Pharmaceutical & medicine manufacturing - Fabrication de produits pharmaceutiques et de médicaments	1.5	1.4	1.3	1,337	1,298	1,129	913.55	897.12	876.74
3256	Soap, cleaning compound & toilet preparation manufacturing - Fabrication de savons, de détachants et de produits de toilette	1.0	1.0	0.9	718	724	627	718.91	725.32	664.39
3259	Other chemical product mfg - Fabr. d'autres produits chimiques	0.7	0.6	0.7	533	485	555	791.08	762.49	796.80
3272	Glass & glass product mfg - Fabr. de verre et de produits en verre	2.1	2.2	2.7	1,388	1,471	1,833	668.44	669.26	675.77
3273	Cement & concrete prod. mfg - Fabr. de ciment et prod. en béton	3.6	3.5	3.6	3,254	3,133	3,119	912.35	896.32	873.01
332	Fabricated metal product mfg - Fabrication de produits métalliques	16.5	16.1	14.7	16,019	15,583	14,411	968.43	967.38	980.45
3323	Architectural & structural metals manufacturing - Fabr. produits architecture et éléments de charpentes métalliques	6.9	6.8	6.0	6,746	6,665	5,928	971.32	982.17	982.31
3327	Machine shops, turned product, screw, nut & bolt manufacturing - Ateliers usinage, fabr. produits tournés, vis, écrous et boulons	3.0	2.9	3.0	3,084	2,922	3,162	1,021.30	1,010.61	1,057.72
3329	Other fabricated metal prod. mfg - Fabr. d'autres prod. métalliques	1.2	1.1	1.1	1,293	1,172	1,017	1,062.50	1,072.93	952.81
333	Machinery manufacturing - Fabrication de machines	10.2	9.9	10.1	10,277	10,019	9,845	1,012.50	1,013.72	972.93
3332	Industrial machinery mfg - Fabrication de machines industrielles	2.2	2.1	2.2	2,155	2,148	2,342	1,000.69	1,019.03	1,060.20
3334	Ventilation, heating, a/c & commercial refrigeration equip. mfg - Fabr. d'appareils de vent., chauff., clima., réfrig. commerciale	1.7	1.6	1.6	1,481	1,364	1,330	852.34	842.37	817.09
3339	Other general-purpose machinery manufacturing - Fabrication d'autres machines d'usage général	2.6	2.7	2.6	2,676	2,731	2,618	1,044.87	1,022.73	1,007.72
3341	Computer & peripheral equipment manufacturing - Fabrication de matériel informatique et périphérique	1.1	1.0	1.0	871	818	1,015	823.13	784.59	1,013.97
3344	Semiconductor & other electronic component manufacturing - Fabr. de semi-conducteurs et d'autres composants électroniques	2.1	2.0	2.3	2,170	2,129	2,263	1,036.78	1,045.32	972.81
3345	Navigational, measuring, medical & control instruments mfg - Fabr. d'instruments de navigation, mesure, commande, médicaux	2.4	2.4	2.0	2,551	2,609	2,192	1,056.88	1,078.88	1,078.33
3359	Other electrical equipment & component manufacturing - Fabr. d'autres types de matériel et de composants électriques	1.8	1.5	1.5	1,877	1,599	1,562	1,057.65	1,081.02	1,034.82
336	Transportation equipment mfg - Fabr. de matériel de transport	8.6	8.8	7.7	8,128	7,987	7,277	949.93	908.43	944.65
3362	Motor vehicle body & trailer manufacturing - Fabrication de carrosseries et de remorques de véhicules automobiles	2.5	2.6	2.3	2,103	2,137	1,915	838.15	809.82	833.39
3364	Aerospace product & parts manufacturing - Fabrication de produits aérospatiaux et de leurs pièces	1.6	1.5	1.4	1,805	1,705	1,451	1,134.63	1,109.82	1,065.72
3366	Ship & boat building - Construction de navires et d'embarcations	2.7	2.8	2.7	2,690	2,685	2,771	983.04	953.52	1,013.79
3371	Household & institutional furniture & kitchen cabinet mfg - Fabr. meubles de maison, d'étab. institu. et d'armoire de cuisine	6.1	6.0	5.6	5,166	5,165	4,610	843.94	857.16	819.85
3372	Office furniture (including fixtures) manufacturing - Fabr. de meubles de bureau (y compris les articles d'ameublement)	1.1	1.1	0.9	1,120	1,151	877	1,024.27	1,036.93	952.77
3391	Medical equipment & supplies manufacturing - Fabrication de fournitures et matériel médicaux	2.9	2.9	2.8	2,320	2,422	2,103	797.17	832.93	760.40
3399	Other miscellaneous mfg - Autres activités diverses de fabrication	4.6	4.5	4.5	3,250	3,389	3,319	704.78	746.79	731.78
11-33N Goods producing industries - Branche productrice de biens		330.4	320.0	326.8	304,055	295,172	297,137	920.20	922.54	909.16
41-45N Trade - Commerce		342.0	336.3	332.6	205,437	201,284	193,985	600.75	598.55	583.28
41	Wholesale Trade - Commerce de gros	95.5	93.9	92.0	81,804	79,973	76,108	856.94	851.49	827.36
413	Food, beverage & tobacco whl-dist - Gros-dist de produits alimentaires, de boissons et de tabac	15.3	14.7	14.7	10,966	10,599	10,182	716.89	719.77	694.99

* Earnings exclude unclassified - La rémunération exclut les non classifiées

Table 5
Estimates of Employment, Payrolls and Average Weekly Earnings
for All Employees, by Industry, Canada, Provinces and Territories.

Tableau 5
Estimations de l'emploi, de la rémunération brute et de la
rémunération hebdomadaire moyenne, pour l'ensemble
des salariés, par industrie, Canada, provinces et territoires.

(Continued - suite)

		All Employees - Ensemble des salariés								
NAICS 2002	Industry	Employment (in thousands)			Total weekly payrolls, including overtime (in thousands)			Average weekly earnings (including overtime)		
SCIAN 2002	Industrie	Emploi (en milliers)			Rémunération hebdomadaire brute, incluant temps supplémentaire (en milliers)			Rémunération hebdomadaire moyenne (incluant temps supplémentaire)		
		June p 2006 Juin p	May r 2006 Mai r	June 2005 Juin	June p 2006 Juin p	May r 2006 Mai r	June 2005 Juin	June p 2006 Juin p	May r 2006 Mai r	June 2005 Juin
BRITISH COLUMBIA - COLOMBIE-BRITANNIQUE										
4131	Food whl-dist - Gros-dist de produits alimentaires	14.0	13.6	13.7	\$10,073	\$9,768	\$9,477	\$717.56	\$720.69	\$693.66
414	Personal & household goods whl-dist - Gros-dist d'articles personnels et ménagers	11.9	11.9	11.9	8,403	8,396	8,028	708.22	705.45	675.21
4141	Textiles, clothing & footwear whl-dist - Gros-dist de textiles, de vêtements et de chaussures	2.2	2.2	2.1	1,670	1,645	1,429	746.84	745.46	679.25
4143	Home furnishings whl-dist - Gros-dist d'accessoires de maison	2.1	2.2	2.1	1,616	1,596	1,533	752.32	735.86	736.54
4144	Personal goods whl-dist - Gros-dist d'articles personnels	3.3	3.4	3.7	2,041	2,128	2,216	623.07	628.99	604.78
4145	Pharmaceuticals, toiletries, cosmetics & sundries whl-dist - Gros-dist de prod. pharm., toilette, cosmétiques et d'autres prod.	2.7	2.7	2.7	1,964	1,922	1,870	719.58	715.64	697.52
415	Motor vehicle & parts whl-dist - Gros-dist de véhicules automobiles et de leurs pièces	8.7	8.5	8.4	6,811	6,524	6,550	783.64	767.84	782.47
4151	Motor vehicle whl-dist - Gros-dist de véhicules automobiles	2.6	2.4	2.3	2,427	2,323	2,432	948.32	965.32	1,045.32
4152	New motor vehicle parts & accessories whl-dist - Gros-dist de pièces, d'accessoires neufs pour véhicules automobiles	5.7	5.6	5.6	4,068	3,885	3,839	715.10	689.19	683.68
416	Building material & supplies whl-dist - Gros-dist de matériaux et fournitures de construction	17.1	16.8	16.0	15,101	14,621	13,862	881.31	871.80	866.21
4161	Electrical, plumbing, heating & a/c equipment & supplies whl-dist - Gros-dist matériel et fourn. élec., plomberie, chauffage, climat.	5.3	5.3	4.8	4,412	4,324	3,832	826.32	817.10	795.91
4162	Metal service centres - Gros-dist métaux et produits métalliques	2.4	2.3	2.0	2,481	2,372	2,037	1,036.79	1,043.15	1,005.58
4163	Lumber, millwork, hardware & other building supplies whl-dist - Gros-dist bois d'oeuvre, menui. préfab., quinc., fourn. construc.	9.4	9.2	9.2	8,208	7,926	7,993	872.97	860.92	872.34
417	Machinery, equipment & supplies whl-dist - Gros-dist de machines, de matériel et de fournitures	22.7	22.5	22.3	25,411	25,130	23,813	1,119.39	1,116.86	1,067.01
4172	Const., forestry, mining & indus. mach. equip. & suppl. whl-dist - Gros-dist mach., matériel, fourn. indus., const., forest., minière	10.0	10.0	9.7	11,259	11,294	10,554	1,125.63	1,134.38	1,091.18
4173	Computer & communications equipment & supplies whl-dist - Gros-dist d'ordinateurs et de matériel de communication	4.8	4.7	5.0	5,615	5,537	5,230	1,181.13	1,166.97	1,052.34
4179	Other machinery, equipment & supplies whl-dist - Gros-dist d'autres machines, matériel et fournitures	7.1	7.0	6.7	7,768	7,588	7,217	1,098.32	1,088.78	1,075.24
418	Miscellaneous whl-dist - Gros-dist de produits divers	11.4	11.4	11.0	8,630	8,463	7,866	754.05	743.64	714.07
4181	Recyclable material whl-dist - Gros-dist de matières recyclables	2.2	2.3	2.3	1,706	1,738	1,599	779.77	750.25	707.27
4182	Paper, paper product & disposable plastic product whl-dist - Gros-dist de papier, produits du papier et de plastique jetables	2.0	2.0	1.7	1,628	1,608	1,382	803.13	796.17	805.34
4183	Agricultural supplies whl-dist - Gros-dist de fournitures agricoles	1.3	1.3	1.2	1,049	1,059	760	799.06	827.74	635.56
4184	Chemical (except agricultural) & allied product whl-dist - Gros-dist de produits chimiques et analogues (sauf agricoles)	1.2	1.2	1.0	1,075	1,056	984	923.07	915.32	945.34
4189	Other miscellaneous whl-dist - Gros-dist d'autres produits divers	4.8	4.6	4.8	3,172	3,001	3,141	667.43	651.01	654.07
419	Wholesale agents & brokers - Agents, courtiers commerce de gros	5.4	5.2	5.2	4,526	4,304	4,083	844.75	820.56	788.53
44-45	Retail trade - Commerce de détail	246.5	242.4	240.6	123,633	121,311	117,877	501.54	500.53	489.95
441	Motor vehicle & parts dealers - Marchands de véhicules automobiles et de leurs pièces	22.9	22.0	21.3	20,183	19,478	19,258	883.00	883.89	905.85
4411	Automobile dealers - Marchands d'automobiles	16.0	15.4	15.1	16,750	15,980	16,049	1,044.89	1,039.70	1,066.16
4412	Other motor vehicle dealers - Marchands d'autres véhicules auto.	3.3	3.2	2.9	1,659	1,670	1,503	506.31	524.55	525.78
4413	Automotive parts, accessories & tire stores - Magasins de pièces, de pneus et d'accessoires pour véhicules auto.	3.6	3.5	3.3	1,775	1,828	1,705	499.77	524.78	509.48
4421	Furniture stores - Magasins de meubles	4.9	5.0	5.0	3,046	3,067	3,003	625.88	612.51	597.35
4422	Home furnishings stores - Magasins d'accessoires de maison	4.0	4.0	3.7	2,190	2,232	2,026	548.61	553.45	547.45
4441	Building material & supplies dealers - Marchands de matériaux et fournitures de construction	11.8	11.6	10.9	9,267	9,129	9,160	782.79	788.00	839.77
4442	Lawn & garden equipment & supplies stores - Mag. matériel et fourn. pour jardinage et l'entretien des pelouses	2.9	2.8	2.6	1,656	1,568	1,436	565.65	553.05	556.64
445	Food & beverage stores - Magasins d'alimentation	77.7	76.3	79.6	31,545	31,096	30,962	405.85	407.62	388.90
4451	Grocery stores - Épiceries	63.3	62.2	66.6	24,666	24,288	25,320	389.92	390.43	380.22
4452	Specialty food stores - Magasins d'alimentation spécialisés	8.8	8.5	8.0	3,538	3,440	3,025	402.98	405.80	376.61
446	Health & personal care stores - Magasins de produits de santé et de soins personnels	19.0	18.9	18.5	11,104	11,327	11,262	585.27	600.03	608.73
447	Gasoline stations - Stations-service	12.5	12.2	12.1	4,512	4,634	4,050	361.46	378.38	334.18
448	Clothing & clothing accessories stores - Magasins de vêtements et d'accessoires vestimentaires	25.4	25.2	24.3	10,266	9,728	9,164	403.40	386.72	376.93
4481	Clothing stores - Magasins de vêtements	20.4	20.2	18.5	7,596	7,230	6,300	373.20	358.51	340.56
4482	Shoe stores - Magasins de chaussures	2.1	2.1	3.0	1,186	1,136	1,640	576.48	547.56	543.79
4483	Jewellery, luggage & leather goods stores - Bijouteries et magasins de bagages et de maroquinerie	3.0	2.9	2.8	1,484	1,362	1,224	488.62	467.58	437.54
451	Sporting goods, hobby, book & music stores - Magasins d'articles de sport, passe-temps, musique et livres	12.2	12.0	11.8	6,035	5,688	5,224	493.24	473.35	444.05

* Earnings exclude unclassified - La rémunération exclut les non classifiées

Table 5
Estimates of Employment, Payrolls and Average Weekly Earnings
for All Employees, by Industry, Canada, Provinces and Territories.

Tableau 5
Estimations de l'emploi, de la rémunération brute et de la
rémunération hebdomadaire moyenne, pour l'ensemble
des salariés, par industrie, Canada, provinces et territoires.

(Continued - suite)

		All Employees - Ensemble des salariés								
NAICS 2002	Industry	Employment (in thousands)			Total weekly payrolls, including overtime (in thousands)			Average weekly earnings (including overtime)		
SCIAN 2002	Industrie	Emploi (en milliers)			Rémunération hebdomadaire brute, incluant temps supplémentaire (en milliers)			Rémunération hebdomadaire moyenne (incluant temps supplémentaire)		
		June p 2006 Juin p	May r 2006 Mai r	June 2005 Juin	June p 2006 Juin p	May r 2006 Mai r	June 2005 Juin	June p 2006 Juin p	May r 2006 Mai r	June 2005 Juin
BRITISH COLUMBIA - COLOMBIE-BRITANNIQUE										
4511	Sporting goods, hobby & musical instrument stores - Mag. d'articles de sport, passe-temps et instruments de musique	9.8	9.5	9.3	\$4,698	\$4,354	\$3,998	\$480.17	\$460.80	\$430.93
4512	Book, periodical & music stores - Magasins de livres, de périodiques et d'articles de musique	2.5	2.6	2.5	1,337	1,333	1,225	545.47	519.54	493.00
452	General merchandise stores - Mag. de fournitures de tout genre	25.1	24.7	24.6	9,356	8,958	8,767	372.04	362.26	357.04
4521	Department stores - Grands magasins	14.3	14.2	14.4	4,773	4,870	4,817	333.63	342.66	333.60
4529	Other general merchandise stores - Magasins d'autres fournitures de tout genres	10.8	10.5	10.1	4,583	4,089	3,950	422.72	388.75	390.48
453	Miscellaneous store retailers - Magasins de détail divers	12.9	12.9	12.5	5,769	5,761	5,296	447.59	447.32	425.31
4531	Florists - Fleuristes	1.1	1.2	1.1	577	621	533	523.05	537.01	469.49
4532	Office supplies, stationery & gift stores - Magasins de fournitures de bureau, de papeterie et de cadeaux	5.4	5.4	5.3	2,405	2,375	2,321	442.72	443.60	439.34
4533	Used merchandise stores - Magasins de marchandises d'occasion	2.1	2.2	2.1	836	843	721	390.28	386.32	335.87
4539	Other miscellaneous stores retailers - Autres mag. de détail divers	4.2	4.2	3.9	1,952	1,923	1,721	463.27	459.06	442.72
4541	Electronic shopping & mail-order houses - Entreprises de télémarketing et de vente par correspondance	1.7	1.5	1.5	1,043	876	923	599.11	594.45	606.36
4542	Vending machine operators - Exploitants de distribu. automatiques	0.5	0.5	0.5	284	281	277	546.70	546.92	532.40
4543	Direct selling establishments - Établissements de vente directe	2.5	2.5	2.4	1,973	2,035	1,919	795.71	812.88	815.67
48-49	Transportation & warehousing - Transport et entreposage	90.5	89.1	87.1	77,159	76,075	74,336	852.60	853.68	853.40
481	Air transportation - Transport aérien	14.2	13.6	13.4	14,050	13,231	12,699	986.32	972.87	947.46
4811	Scheduled air transportation - Transport aérien régulier	9.6	9.5	9.6	8,602	8,394	8,348	892.78	879.49	870.44
4812	Non-scheduled air transport. - Transport aérien non-régulier	4.6	4.1	3.8	5,448	4,836	4,352	1,181.85	1,192.65	1,141.19
482	Rail transportation - Transport ferroviaire	5.2	5.2	5.5	5,099	5,337	5,394	982.66	1,029.10	981.03
4831	Deep sea, coastal & Great Lakes water transportation - Transport hauturier, côtier et sur les Grands Lacs	5.4	5.6	6.5	6,997	6,988	8,219	1,291.11	1,254.63	1,263.00
484	Truck transportation - Transport par camion	20.1	19.5	18.8	16,836	16,243	15,573	836.63	831.11	830.20
4841	General freight trucking - Transport par camion de marchandises diverses	9.6	9.5	8.0	8,314	8,223	6,696	864.01	863.98	839.08
4842	Specialized freight trucking - Transport par camion de marchandises spéciales	10.5	10.0	10.8	8,522	8,020	8,877	811.55	799.92	823.63
485	Transit & ground passenger transportation - Transport en commun et transport terrestre de voyageurs	11.1	11.1	10.7	7,167	7,165	6,801	648.12	646.58	638.57
4851	Urban transit systems - Services urbains de transport en commun	3.4	3.4	3.3	2,896	2,902	2,787	849.88	855.85	851.37
4853	Taxi & limousine service - Services de taxi et de limousine	4.1	4.0	4.0	2,302	2,306	2,269	563.32	578.74	564.05
4854	School & employee bus transportation - Transport scolaire et transport d'employés par autobus	1.2	1.3	1.2	430	475	448	364.79	364.82	358.81
4855	Charter bus industry - Services d'autobus nolisés	1.3	1.4	1.2	963	899	742	722.41	666.28	631.71
488	Support activities for transport. - Activités de soutien au transport	14.0	14.0	13.7	12,528	12,397	11,977	892.07	888.39	877.48
4881	Support activities for air transportation - Activités de soutien au transport aérien	3.1	3.1	3.1	3,261	3,308	3,186	1,060.86	1,077.63	1,023.28
4883	Support activities for water transportation - Activités de soutien au transport par eau	1.7	1.7	1.6	1,537	1,609	1,571	915.53	966.13	958.73
4884	Support activities for road transportation - Activités de soutien au transport routier	4.7	4.6	4.7	3,005	2,859	2,932	643.02	623.62	617.85
4885	Freight transportation arrangement - Intermédiaires en transport de marchandises	3.8	3.8	3.5	3,721	3,674	3,664	976.48	967.46	1,036.77
4921	Couriers - Messageries	3.8	3.7	3.6	2,311	2,341	2,283	612.24	625.93	632.07
4922	Locals messengers & local delivery - Services locaux de messagers et de livraison	0.7	0.7	0.7	559	594	595	827.05	844.35	810.31
493	Warehousing & storage - Entreposage	7.1	7.1	5.3	5,198	5,399	4,132	733.54	760.82	775.16
51	Information & cultural industries - Industrie de l'information et industrie culturelle	44.6	43.8	43.0	42,698	41,642	38,287	956.52	950.60	890.81
511	Publishing industries (except Internet) - Édition (sauf par Internet)	15.2	14.8	15.0	14,925	14,337	13,022	982.97	971.22	865.79
5111	Newspaper, periodical, book & directory publishers - Éditeurs de journaux, périodiques, livres et répertoires	7.8	7.4	8.0	6,708	6,265	5,928	864.80	845.22	742.65
5112	Software publishers - Éditeurs de logiciels	7.4	7.3	7.1	8,217	8,072	7,094	1,106.37	1,098.30	1,005.05
5151	Radio & television broadcasting - Radiodiffusion et télédiffusion	3.5	3.5	..	3,430	3,355	..	968.95	970.60	..
5172	Wireless telecommunications carriers (except satellite) - Télécom. sans fil (sauf par satellite)	1.8	1.7	1.9	1,537	1,414	1,598	849.34	835.39	828.34
5173	Telecom. resellers - Revendeurs de serv. de télécommunications	1.4	1.5	..	1,227	1,297	..	854.74	861.03	..
5175	Cable & other program distribution - Câblodistribution et autres activités de distribution d'émissions de télévision	1.8	2.0	1.7	1,666	1,789	1,530	912.32	893.91	901.47

* Earnings exclude unclassified - La rémunération exclut les non classifiées

Table 5
Estimates of Employment, Payrolls and Average Weekly Earnings
for All Employees, by Industry, Canada, Provinces and Territories.

Tableau 5
Estimations de l'emploi, de la rémunération brute et de la
rémunération hebdomadaire moyenne, pour l'ensemble
des salariés, par industrie, Canada, provinces et territoires.

(Continued - suite)

		All Employees - Ensemble des salariés								
NAICS 2002	Industry	Employment (in thousands)			Total weekly payrolls, including overtime (in thousands)			Average weekly earnings (including overtime)		
SCIAN 2002	Industrie	Emploi (en milliers)			Rémunération hebdomadaire brute, incluant temps supplémentaire (en milliers)			Rémunération hebdomadaire moyenne (incluant temps supplémentaire)		
		June p 2006 Juin p	May r 2006 Mai r	June 2005 Juin	June p 2006 Juin p	May r 2006 Mai r	June 2005 Juin	June p 2006 Juin p	May r 2006 Mai r	June 2005 Juin
BRITISH COLUMBIA - COLOMBIE-BRITANNIQUE										
5182	Data processing, hosting & related serv. - Traitement de données, hébergement de données et services connexes	2.3	2.0	1.5	\$1,855	\$1,613	\$1,148	\$815.32	\$805.32	\$787.53
52	Finance & insurance - Finance et assurances	63.9	63.2	63.0	61,992	60,721	60,519	970.48	960.58	960.32
522	Credit intermediation & related activities - Intermédiation financière et activités connexes	33.1	33.2	32.3	31,050	30,486	30,845	937.85	918.24	953.76
5221	Depository credit intermediation - Intermédiation financière par le biais de dépôts	28.0	28.1	28.2	27,037	26,618	27,969	966.80	946.00	992.34
523	Securities, commodity contracts & other fin. invest. & rel. activ. - Valeurs mobilières, contrats march., activ. invest. fin. connexes	10.3	9.7	10.2	13,349	12,807	12,915	1,297.97	1,319.16	1,262.37
5231	Securities & commodity contracts intermediation & brokerage - Interméd., courtage de valeurs mobil. et contrats de marchandises	4.5	4.4	4.9	5,623	5,524	6,073	1,237.44	1,248.35	1,248.34
5239	Other financial investment activities - Autres activités d'investissement financier	5.6	5.1	5.1	7,525	7,107	6,647	1,354.85	1,387.36	1,299.03
524	Insurance carriers & related activities - Sociétés d'assurance et activités connexes	20.1	19.9	20.1	17,198	17,067	16,417	856.18	855.95	818.37
5241	Insurance carriers - Sociétés d'assurance	9.9	10.2	10.2	9,301	9,434	8,789	940.54	926.35	859.32
5242	Agencies, brokerages & other insurance related activities - Agences et courtiers d'assur. et autres activités liées à l'assur.	10.2	9.8	9.8	7,896	7,633	7,628	774.36	782.45	775.76
53	Real estate & rental & leasing - Services immobiliers et services de location et de location à bail	37.2	36.2	36.0	26,037	25,449	24,330	699.58	702.63	674.94
531	Real estate - Services immobiliers	24.3	23.4	23.5	16,973	16,403	16,262	697.11	702.46	691.18
5311	Lessors of real estate - Bailleurs de biens immobiliers	12.2	11.5	12.7	7,133	6,639	7,143	587.05	576.63	560.40
5312	Offices of real estate agents & brokers - Bureau d'agents et de courtiers immobiliers	4.4	4.2	3.8	4,345	4,223	4,131	982.23	996.23	1,094.22
5313	Activities related to real estate - Activités liées à l'immobilier	7.8	7.6	7.0	5,496	5,540	4,988	706.89	729.23	711.94
532	Rental & leasing services - Services de location et location à bail	11.7	11.6	11.3	8,184	8,117	7,296	701.00	700.64	646.39
5321	Automotive equipment rental & leasing - Location et location à bail de matériel automobile	3.3	3.2	3.0	2,325	2,349	2,004	713.28	728.05	664.54
5322	Consumer goods rental - Location de biens de consommation	4.7	4.6	4.9	2,267	2,289	2,301	485.39	494.09	473.48
5324	Commercial & industrial machinery & equipment rental & leasing - Location, loc. à bail de machines, matériel d'usage comm., indus.	3.4	3.3	3.0	3,302	3,180	2,714	979.85	950.38	892.13
54	Professional, scientific & technical services - Services professionnels, scientifiques et techniques	89.4	87.2	87.5	83,016	80,517	83,081	929.10	923.39	949.60
5411	Legal services - Services juridiques	12.5	11.4	11.7	10,656	9,491	10,524	852.98	835.68	898.97
5412	Accounting, tax preparation, bookkeeping & payroll services - Serv. comptabilité, prép. déclar. revenus, tenue de livres, paye	11.4	11.4	11.6	8,836	8,632	9,077	772.75	759.56	780.46
5413	Architectural, engineering & related services - Architecture, génie et services connexes	19.4	19.1	18.7	19,016	18,673	19,566	981.45	978.96	1,043.59
5415	Computer systems design & related services - Conception de systèmes informatiques et services connexes	15.2	15.0	16.2	18,683	18,261	19,756	1,232.42	1,216.54	1,219.46
5416	Management, scientific & technical consulting services - Services de conseils en gestion et de conseils scientif. et tech.	11.9	11.8	11.7	11,101	11,034	10,994	935.61	936.74	940.50
55	Management of companies & enterprises - Gestion de sociétés et d'entreprises	13.6	12.9	11.7	13,699	13,209	10,962	1,005.94	1,027.35	935.35
56	Admin. & support, waste managemt. & remediation services - Services admin., soutien, gestion des déchets, assainissem.	84.4	82.5	79.0	52,350	50,867	47,432	620.12	616.23	600.44
561	Admin. & support services - Services administratifs et de soutien	79.2	77.6	74.5	46,986	45,703	42,944	592.98	589.12	576.54
5613	Employment services - Services d'emploi	12.6	12.6	10.6	7,346	7,224	6,300	582.07	573.13	596.86
5615	Travel arrangement & reservation services - Services de préparation de voyages et de réservation	8.1	7.8	8.5	5,244	5,186	5,352	649.96	661.12	631.83
5616	Investigation & security services - Services d'enquêtes et sécurité	14.6	14.3	14.0	6,324	6,021	5,669	433.87	421.04	405.40
5617	Services to buildings & dwellings - Services relatifs aux bâtiments et aux logements	22.4	21.8	20.6	12,437	12,189	10,659	555.48	559.00	516.49
562	Waste management & remediation services - Services de gestion des déchets et d'assainissement	5.2	5.0	4.5	5,364	5,164	4,488	1,035.02	1,039.54	995.30
5621	Waste collection - Collecte des déchets	1.1	1.1	0.9	1,090	1,068	844	957.44	963.38	906.00
5622	Waste treatment & disposal - Traitement, élimination des déchets	2.6	2.5	2.4	2,704	2,653	2,481	1,042.28	1,059.94	1,019.85

* Earnings exclude unclassified - La rémunération exclut les non classifiées

Table 5
Estimates of Employment, Payrolls and Average Weekly Earnings
for All Employees, by Industry, Canada, Provinces and Territories.

Tableau 5
Estimations de l'emploi, de la rémunération brute et de la
rémunération hebdomadaire moyenne, pour l'ensemble
des salariés, par industrie, Canada, provinces et territoires.

(Continued - suite)

		All Employees - Ensemble des salariés								
NAICS 2002	Industry	Employment (in thousands)			Total weekly payrolls, including overtime (in thousands)			Average weekly earnings (including overtime)		
SCIAN 2002	Industrie	Emploi (en milliers)			Rémunération hebdomadaire brute, incluant temps supplémentaire (en milliers)			Rémunération hebdomadaire moyenne (incluant temps supplémentaire)		
		June p 2006 Juin p	May r 2006 Mai r	June 2005 Juin	June p 2006 Juin p	May r 2006 Mai r	June 2005 Juin	June p 2006 Juin p	May r 2006 Mai r	June 2005 Juin
BRITISH COLUMBIA - COLOMBIE-BRITANNIQUE										
5629	Remediation & other waste management services - Services d'assainissement, autres services de gestion des déchets	1.5	1.4	1.1	\$1,570	\$1,442	\$1,164	\$1,082.95	\$1,064.17	\$1,015.74
61	Educational services - Services d'enseignement	150.5	150.3	143.9	136,382	137,651	116,933	906.19	916.13	812.53
611N	Education special - Éducation spéciale	141.6	141.5	136.5	132,453	133,918	113,777	935.22	946.38	833.83
6111	Elementary & secondary schools - Écoles primaires, secondaires	84.0	84.0	79.5	85,097	87,439	71,134	1,013.12	1,040.83	895.23
6112	Community colleges & C.E.G.E.P.s - Collèges communautaires et cégeps	24.3	24.7	23.4	22,435	22,652	18,921	924.26	915.78	808.01
6113	Universities - Universités	29.4	28.7	30.1	21,909	20,772	21,320	744.69	723.13	709.01
62	Health care & social assistance - Soins de santé et assistance sociale	196.1	197.1	194.4	141,615	147,249	131,492	722.32	747.12	676.43
621	Ambulatory health care services - Services de soins ambulatoires	59.1	59.2	59.9	40,439	42,543	38,414	684.74	719.12	641.61
6211	Offices of physicians - Cabinets de médecins	16.3	16.2	16.4	11,002	11,457	9,874	675.30	707.99	603.27
6212	Offices of dentists - Cabinets de dentistes	11.8	11.8	11.8	8,342	8,757	7,268	704.25	741.46	616.37
6214	Out-patient care centres - Centres de soins ambulatoires	13.3	13.5	14.7	8,819	9,487	10,125	661.67	704.78	688.66
622	Hospitals - Hôpitaux	59.2	60.4	61.6	48,790	52,223	47,966	824.80	864.00	778.85
6221	General medical & surgical hospitals - Hôpitaux généraux et hôpitaux de soins chirurgicaux	48.9	49.8	50.8	39,090	41,614	38,079	798.69	835.19	749.45
623	Nursing & residential care facilities - Étab. de soins infirmiers et de soins pour bénéficiaires internes	40.0	39.5	39.2	29,198	28,641	26,943	729.44	724.23	688.13
6231	Nursing care facilities - Établissements de soins infirmiers	17.3	17.4	17.5	12,555	12,670	12,570	725.69	727.57	719.30
6232	Res. devel. handicap, mental health & substance abuse facilities - Étab. rés. pour handicaps, de troubles mentaux, alcool., toxico.	14.9	14.4	13.8	11,729	11,155	9,998	785.23	775.21	722.96
6239	Other residential care facilities - Autres établissements de soins pour bénéficiaires internes	4.1	4.1	4.2	2,559	2,468	2,299	620.88	602.83	546.18
624	Social assistance - Assistance sociale	37.8	37.9	33.8	23,187	23,842	18,169	613.16	628.44	537.87
6241	Individual & family services - Services individuels et familiaux	21.5	21.5	18.6	12,715	12,945	9,130	591.06	602.15	491.80
6243	Vocational rehabilitation services - Services de réadaptation professionnelle	6.0	6.0	5.7	4,107	4,107	3,273	684.30	682.09	572.60
6244	Child day-care services - Services de garderie	9.1	9.2	8.4	5,158	5,503	4,826	566.46	595.54	576.50
71	Arts, entertainment & recreation - Arts, spectacles et loisirs	34.9	33.8	34.0	16,212	14,930	14,513	464.89	441.58	426.81
711	Performing arts, spectator sports & related industries - Arts d'interprétation, sport-spectacles et activités connexes	4.9	5.1	4.8	3,823	3,795	3,568	782.46	749.55	744.19
7111	Performing arts companies - Compagnies d'arts d'interprétation	1.2	1.4	1.3	587	676	645	474.79	500.61	487.93
7112	Spectator sports - Sports-spectacles	1.5	1.5	1.4	1,798	1,726	1,633	1,168.20	1,169.59	1,149.94
7113	Promoters (presenters) of perform. arts, sports & similar events - Promoteurs (diffuseurs) d'événements artist., sportifs et simil.	1.0	1.2	1.1	829	824	768	793.99	692.52	727.71
7115	Independent artists, writers & performers - Artistes, auteurs et interprètes indépendants	0.8	0.8	0.8	482	452	419	580.80	556.45	521.32
712	Heritage institutions - Établissements du patrimoine	3.5	3.2	3.2	1,710	1,510	1,351	483.09	474.86	420.59
713	Amusement, gambling & recreation industries - Divertissement, loisirs et jeux de hasard et loteries	26.4	25.6	26.0	10,678	9,625	9,594	403.78	376.46	369.04
7132	Gambling industries - Jeux de hasard et loteries	7.4	7.0	7.2	3,648	3,245	3,119	490.68	463.90	435.84
7139	Other amusement & recreation industries - Autres services de divertissement et de loisirs	18.4	17.9	18.1	6,730	6,068	6,135	366.76	338.46	338.22
72	Accommodation & food services - Hébergement et services de restauration	157.2	154.8	152.4	55,739	54,349	48,395	354.61	351.01	317.55
721	Accommodation services - Services d'hébergement	33.4	31.6	30.5	16,748	14,930	13,101	500.81	473.19	429.39
7211	Traveller accommodation - Hébergement des voyageurs	28.8	27.7	27.1	14,466	13,128	11,853	502.93	473.46	438.17
722	Food services & drinking places - Services de restauration et débits de boissons	123.7	123.3	121.9	38,991	39,419	35,294	315.10	319.75	289.55
7221	Full-service restaurants - Restaurants à service complet	69.0	69.2	67.5	20,951	21,218	18,672	303.62	306.77	276.71
7222	Limited-service eating places - Établissements de restauration à service restreint	35.3	35.1	35.0	11,173	11,302	10,000	316.26	321.94	285.81
81	Other services (except public administration) - Autres services (sauf les administrations publiques)	73.7	72.4	70.3	43,752	43,886	41,583	593.28	605.81	591.84
811	Repair & maintenance - Réparation et entretien	23.9	23.7	22.7	16,512	16,953	16,034	689.68	715.94	706.53

* Earnings exclude unclassified - La rémunération exclut les non classifiées

Table 5
Estimates of Employment, Payrolls and Average Weekly Earnings
for All Employees, by Industry, Canada, Provinces and Territories.

Tableau 5
Estimations de l'emploi, de la rémunération brute et de la
rémunération hebdomadaire moyenne, pour l'ensemble
des salariés, par industrie, Canada, provinces et territoires.

(Continued - suite)

		All Employees - Ensemble des salariés								
NAICS 2002	Industry	Employment (in thousands)			Total weekly payrolls, including overtime (in thousands)			Average weekly earnings (including overtime)		
SCIAN 2002	Industrie	Emploi (en milliers)			Rémunération hebdomadaire brute, incluant temps supplémentaire (en milliers)			Rémunération hebdomadaire moyenne (incluant temps supplémentaire)		
		June p 2006 Juin p	May r 2006 Mai r	June 2005 Juin	June p 2006 Juin p	May r 2006 Mai r	June 2005 Juin	June p 2006 Juin p	May r 2006 Mai r	June 2005 Juin
BRITISH COLUMBIA - COLOMBIE-BRITANNIQUE										
8111	Automotive repair & maintenance - Réparation et entretien de véhicules automobiles	14.6	14.6	14.2	\$9,702	\$9,911	\$9,708	\$663.74	\$680.03	\$685.55
8113	Comm. & ind. mach. & equip. (exc. auto. & electro.) repair & mtnt. - Répar. et entretien mach., mat. comm., ind. (sauf auto., électro.)	4.3	4.2	3.8	3,092	3,290	2,821	718.64	780.44	748.49
812	Personal & laundry services - Services personnels et services de blanchissage	19.5	19.4	19.1	8,417	8,322	8,215	431.08	429.07	431.14
8121	Personal care services - Services de soins personnels	12.0	11.9	11.5	5,001	4,966	4,886	417.70	416.90	424.74
8122	Funeral services - Services funéraires	1.3	1.3	1.3	857	842	798	645.98	633.53	593.68
8123	Dry cleaning & laundry services - Services de nettoyage à sec et de blanchissage	4.1	4.0	4.1	1,674	1,644	1,688	408.94	410.43	410.64
8129	Other personal services - Autres services personnels	2.1	2.2	2.1	885	871	844	415.13	404.82	402.31
813	Grant-making, civic, & professional & similar organizations - Fondations, groupes de citoyens, organisations prof., similaires	30.3	29.4	28.5	18,824	18,611	17,335	621.65	633.76	607.94
8133	Social advocacy organizations - Organismes d'action sociale	2.3	2.3	2.2	1,379	1,389	1,243	594.40	598.05	554.34
8134	Civic & social organizations - Organisations civiques et amicales	13.8	13.4	12.9	6,776	6,506	5,875	490.87	484.80	456.81
8139	Business, professional, labour & other membership organizations - Asso. gens d'affaires, org. prof., syndic. et autres asso. pers.	11.9	11.5	11.3	9,390	9,463	9,004	792.18	825.25	793.64
91	Public administration - Administrations publiques	91.3	88.7	83.9	86,288	81,005	74,183	944.77	912.84	883.94
911	Federal government public administration - Administration publique fédérale	32.7	32.6	28.7	37,371	36,641	31,536	1,141.68	1,124.06	1,100.18
912	Provincial & territorial public administration - Administrations publiques provinciales et territoriales	20.2	18.5	18.1	17,023	14,604	14,841	841.45	790.92	820.27
913	Local, municipal & regional public administration - Administrations publiques locales, municipales et régionales	30.1	29.1	28.5	26,415	24,347	22,496	877.73	835.76	788.64
41-91N	Service producing industries - Branche productrice de services	1,469.3	1,448.4	1,418.8	1,042,374	1,028,834	960,032	709.45	710.32	676.64
00-91N	Industrial aggregate (including unclassified) - Ensemble des industries y compris les entreprises non classifiées *	1,829.9	1,798.4	1,769.9	1,346,429	1,324,006	1,257,169	748.14	748.72	720.17
YUKON										
23	Construction - Construction	1.0	0.8	1.0	982	830	949	966.84	987.54	926.46
236	Construction of buildings - Construction de bâtiments	0.3	0.3	0.3	316	255	254	984.84	984.38	930.15
2361	Residential building construction - Construction résidentielle	0.2	0.2	0.2	222	172	186	986.34	993.92	941.79
	Durable goods - Biens durables	0.1	0.1	..	127	112	..	919.22	832.12	..
11-33N	Goods producing industries - Branche productrice de biens	2.2	1.9	1.9	2,477	2,139	1,914	1,108.03	1,115.48	1,015.04
41-45N	Trade - Commerce	2.0	1.9	2.4	1,228	1,185	1,426	602.04	609.57	593.39
417	Machinery, equipment & supplies whl-dist - Gros-dist de machines, de matériel et de fournitures	0.1	0.1	0.1	110	118	92	1,192.51	1,248.26	1,310.51
44-45	Retail trade - Commerce de détail	1.7	1.6	2.0	892	853	1,078	527.48	527.68	529.01
441	Motor vehicle & parts dealers - Marchands de véhicules automobiles et de leurs pièces	0.2	0.2	0.2	191	190	202	928.42	940.87	942.33
445	Food & beverage stores - Magasins d'alimentation	0.4	0.4	0.6	167	158	250	460.48	448.33	412.46
48-49	Transportation & warehousing - Transport et entreposage	1.0	1.0	1.0	908	897	903	891.72	925.98	915.27
484	Truck transportation - Transport par camion	0.2	0.2	0.3	223	229	256	1,043.63	1,091.47	994.84
4841	General freight trucking - Transport par camion de marchandises diverses	0.1	0.1	0.1	68	66	90	654.02	645.83	640.75
531	Real estate - Services immobiliers	0.1	0.1	0.2	100	103	140	952.60	937.07	860.92
561	Admin. & support services - Services administratifs et de soutien	0.2	0.2	0.3	137	139	152	595.51	585.06	575.06
61	Educational services - Services d'enseignement	1.5	1.5	1.3	1,600	1,498	1,229	1,077.59	1,022.80	960.04
62	Health care & social assistance - Soins de santé et assistance sociale	1.0	1.0	1.0	821	887	794	809.56	874.54	793.41

* Earnings exclude unclassified - La rémunération exclut les non classifiées

Table 5
Estimates of Employment, Payrolls and Average Weekly Earnings
for All Employees, by Industry, Canada, Provinces and Territories.

Tableau 5
Estimations de l'emploi, de la rémunération brute et de la
rémunération hebdomadaire moyenne, pour l'ensemble
des salariés, par industrie, Canada, provinces et territoires.

(Continued - suite)

		All Employees - Ensemble des salariés								
NAICS 2002	Industry	Employment (in thousands)			Total weekly payrolls, including overtime (in thousands)			Average weekly earnings (including overtime)		
SCIAN 2002	Industrie	Emploi (en milliers)			Rémunération hebdomadaire brute, incluant temps supplémentaire (en milliers)			Rémunération hebdomadaire moyenne (incluant temps supplémentaire)		
		June p 2006 Juin p	May r 2006 Mai r	June 2005 Juin	June p 2006 Juin p	May r 2006 Mai r	June 2005 Juin	June p 2006 Juin p	May r 2006 Mai r	June 2005 Juin
YUKON										
72	Accommodation & food services - Hébergement et services de restauration	2.1	1.8	2.1	\$1,058	\$895	\$1,020	\$500.83	\$505.03	\$487.63
721	Accommodation services - Services d'hébergement	1.7	1.3	1.6	834	677	801	496.95	502.51	492.29
722	Food services & drinking places - Services de restauration et débits de boissons	0.4	0.4	0.5	224	218	218	515.86	513.05	471.26
7221	Full-service restaurants - Restaurants à service complet	0.1	0.1	0.2	69	69	75	481.35	465.18	472.24
7222	Limited-service eating places - Établissements de restauration à service restreint	0.3	0.2	0.3	144	137	128	548.60	559.56	500.14
811	Repair & maintenance - Réparation et entretien	0.1	0.1	0.2	89	92	135	769.55	817.18	726.40
812	Personal & laundry services - Services personnels et services de blanchissage	0.1	0.1	0.1	42	42	47	560.37	551.12	592.96
8133	Social advocacy organizations - Organismes d'action sociale	0.1	0.1	0.1	66	70	38	600.07	663.51	550.15
8134	Civic & social organizations - Organisations civiques et amicales	0.1	0.1	0.1	50	42	37	442.34	395.39	347.96
91	Public administration - Administrations publiques	5.4	5.4	5.4	5,295	5,264	5,157	986.32	979.41	961.57
911	Federal government public administration - Administration publique fédérale	0.6	0.6	0.6	622	591	616	1,047.46	1,038.45	1,037.59
912	Provincial & territorial public administration - Administrations publiques provinciales et territoriales	3.3	3.2	3.2	3,345	3,254	3,271	1,028.10	1,020.25	1,016.54
41-91N	Service producing industries - Branche productrice de services	15.8	15.2	16.1	12,963	12,649	12,677	819.89	829.79	787.11
00-91N	Industrial aggregate (including unclassified) - Ensemble des industries y compris les entreprises non classifiées *	18.3	17.4	18.2	15,441	14,788	14,591	855.58	861.71	811.00
NORTHWEST TERRITORIES - TERRITOIRES DU NORD-OUEST										
23	Construction - Construction	1.5	1.5	1.7	1,585	1,509	1,567	1,033.15	1,035.15	908.44
236	Construction of buildings - Construction de bâtiments	0.5	0.5	0.7	445	416	656	888.40	891.48	938.76
2361	Residential building construction - Construction résidentielle	0.3	0.3	0.3	242	229	221	779.32	773.63	778.62
2362	Non-residential bldg. construction - Construction non résidentielle	0.2	0.2	0.4	203	187	435	1,066.34	1,096.17	1,048.31
2382	Building equipment contractors - Entrepreneurs en installations d'équipements techniques	0.3	0.3	..	383	343	..	1,179.13	1,185.32	..
11-33N	Goods producing industries - Branche productrice de biens	3.6	3.4	3.6	4,264	4,121	4,072	1,184.10	1,216.53	1,122.87
41-45N	Trade - Commerce	2.8	2.6	2.8	1,894	1,780	1,793	674.97	680.96	649.21
41	Wholesale Trade - Commerce de gros	0.6	0.5	0.5	604	553	513	1,075.76	1,062.20	957.61
44-45	Retail trade - Commerce de détail	2.2	2.1	2.2	1,290	1,228	1,280	574.66	586.22	575.06
48-49	Transportation & warehousing - Transport et entreposage	2.1	2.2	2.3	2,005	2,073	2,183	933.12	960.92	953.76
5413	Architectural, engineering & related services - Architecture, génie et services connexes	0.4	0.4	0.4	389	393	403	1,056.96	1,086.50	1,100.27
62	Health care & social assistance - Soins de santé et assistance sociale	1.6	1.6	1.9	1,857	1,931	2,322	1,152.03	1,243.60	1,216.72
72	Accommodation & food services - Hébergement et services de restauration	1.3	1.3	1.4	625	592	685	471.50	457.41	490.25
721	Accommodation services - Services d'hébergement	0.6	0.5	0.6	340	320	407	616.76	610.12	693.64
722	Food services & drinking places - Services de restauration et débits de boissons	0.8	0.8	0.8	285	271	278	368.14	353.02	343.08
81	Other services (except public administration) - Autres services (sauf les administrations publiques)	0.7	0.7	0.8	449	461	515	676.46	700.16	657.61
813	Grant-making, civic, & professional & similar organizations - Fondations, groupes de citoyens, organisations prof., similaires	0.5	0.5	0.6	348	364	399	702.56	752.26	692.62

* Earnings exclude unclassified - La rémunération exclut les non classifiées

Table 5
Estimates of Employment, Payrolls and Average Weekly Earnings
for All Employees, by Industry, Canada, Provinces and Territories.

Tableau 5
Estimations de l'emploi, de la rémunération brute et de la
rémunération hebdomadaire moyenne, pour l'ensemble
des salariés, par industrie, Canada, provinces et territoires.

(Continued - suite)

		All Employees - Ensemble des salariés								
NAICS 2002	Industry	Employment (in thousands)			Total weekly payrolls, including overtime (in thousands)			Average weekly earnings (including overtime)		
SCIAN 2002	Industrie	Emploi (en milliers)			Rémunération hebdomadaire brute, incluant temps supplémentaire (en milliers)			Rémunération hebdomadaire moyenne (incluant temps supplémentaire)		
		June p 2006 Juin p	May r 2006 Mai r	June 2005 Juin	June p 2006 Juin p	May r 2006 Mai r	June 2005 Juin	June p 2006 Juin p	May r 2006 Mai r	June 2005 Juin
NORTHWEST TERRITORIES - TERRITOIRES DU NORD-OUEST										
8134	Civic & social organizations - Organisations civiques et amicales	0.2	0.2	0.3	\$152	\$145	\$171	\$658.60	\$708.32	\$578.04
91	Public administration - Administrations publiques	4.5	4.3	4.7	4,630	4,538	4,913	1,034.76	1,051.36	1,041.67
911	Federal government public administration - Administration publique fédérale	1.0	1.0	1.0	1,173	1,145	1,171	1,182.14	1,179.22	1,167.85
912	Provincial & territorial public administration - Administrations publiques provinciales et territoriales	2.2	2.2	2.4	2,464	2,463	2,811	1,142.07	1,141.47	1,176.70
41-91N	Service producing industries - Branche productrice de services	18.2	18.0	19.3	16,791	16,997	17,750	920.86	946.63	920.55
00-91N	Industrial aggregate (including unclassified) - Ensemble des industries y compris les entreprises non classifiées *	22.3	21.7	23.4	21,055	21,118	21,822	964.27	989.47	952.58
NUNAVUT - NUNAVUT										
23	Construction - Construction	0.4	0.3	0.5	377	333	496	998.24	1,081.98	1,072.22
236	Construction of buildings - Construction de bâtiments	0.2	0.2	0.2	193	194	288	1,234.98	1,296.89	1,205.86
2361	Residential building construction - Construction résidentielle	0.1	0.1	0.1	126	142	134	1,227.03	1,277.97	1,127.95
2362	Non-residential bldg. construction - Construction non résidentielle	0.1	..	0.1	66	53	155	1,250.36	1,350.78	1,282.41
11-33N	Goods producing industries - Branche productrice de biens	1.0	0.9	1.0	977	956	1,007	1,006.31	1,040.26	995.85
41-45N	Trade - Commerce	1.3	1.3	1.3	837	837	772	622.77	623.67	609.47
41	Wholesale Trade - Commerce de gros	0.2	0.2	0.2	186	185	124	1,181.04	1,156.29	829.87
44-45	Retail trade - Commerce de détail	1.2	1.2	1.1	651	652	647	548.60	551.38	579.86
48-49	Transportation & warehousing - Transport et entreposage	0.6	0.5	0.5	496	488	417	871.68	903.71	845.73
62	Health care & social assistance - Soins de santé et assistance sociale	1.7	1.6	1.9	1,020	1,018	1,489	590.08	650.65	767.13
72	Accommodation & food services - Hébergement et services de restauration	0.4	0.4	0.4	259	239	227	625.62	653.27	580.67
721	Accommodation services - Services d'hébergement	0.3	0.3	0.3	225	208	189	711.34	738.28	688.81
722	Food services & drinking places - Services de restauration et débits de boissons	0.1	0.1	0.1	34	31	38	350.21	368.98	327.20
813	Grant-making, civic, & professional & similar organizations - Fondations, groupes de citoyens, organisations prof., similaires	0.3	0.3	0.4	203	180	196	650.22	634.65	525.09
8134	Civic & social organizations - Organisations civiques et amicales	0.2	0.2	0.2	147	140	152	718.46	720.76	636.26
91	Public administration - Administrations publiques	3.2	3.2	3.1	3,784	3,672	3,485	1,165.12	1,141.70	1,112.78
912	Provincial & territorial public administration - Administrations publiques provinciales et territoriales	1.1	1.1	1.1	966	964	966	908.32	908.29	892.39
41-91N	Service producing industries - Branche productrice de services	10.1	9.8	10.2	8,727	8,387	8,713	864.13	858.36	853.82
00-91N	Industrial aggregate (including unclassified) - Ensemble des industries y compris les entreprises non classifiées *	11.2	10.8	11.3	9,704	9,343	9,719	876.60	874.00	866.62

* Earnings exclude unclassified - La rémunération exclut les non classifiées

Table 6

Tableau 6

Estimates of Employment, Average Hourly Earnings and Hours, for Employees Paid by the Hour, by Industry, Canada, Provinces and Territories.

Estimations de l'emploi, de la rémunération horaire moyenne et des heures, pour les salariés rémunérés à l'heure, par industrie, Canada, provinces et territoires.

In June, average hourly earnings including overtime for employees paid by the hour rose slightly to \$18.40. Average weekly hours, for employees paid by the hour remained the same and stood at 32.3 for June.

En juin, la rémunération horaire moyenne incluant le temps supplémentaire des salariés rémunérés à l'heure a augmenté faiblement pour atteindre 18,40 \$. Les heures hebdomadaires moyennes de ces salariés sont demeurées inchangées soit à 32,3 heures en juin.

	Page
<u>Canada</u>	<u>129</u>
<u>Provinces and Territories / Provinces et territoires</u>	<u>134</u>

Table 6
Estimates of Employment, Average Hourly Earnings and Hours for Employees Paid by the Hour, by Industry, Canada, Provinces and Territories.

Tableau 6
Estimations de l'emploi, de la rémunération horaire moyenne et des heures, pour les salariés rémunérés à l'heure, par industrie, Canada, provinces et territoires.

		Employees paid by the hour - Salariés rémunérés à l'heure											
NAICS 2002	Industry	Employment (in thousands)			Average hourly earnings (including overtime)			Average hourly earnings (excluding overtime)			Average weekly hours (including overtime)		
SCIAN 2002	Industrie	Emploi (en milliers)			Rémunération horaire moyenne (incluant temps supplémentaire)			Rémunération horaire moyenne (excluant temps supplémentaire)			Heures hebdomadaires moyennes (incluant temps supplémentaire)		
		June p 2006 Juin p	May r 2006 Mai r	June 2005 Juin	June p 2006 Juin p	May r 2006 Mai r	June 2005 Juin	June p 2006 Juin p	May r 2006 Mai r	June 2005 Juin	June p 2006 Juin p	May r 2006 Mai r	June 2005 Juin
CANADA													
11	Forestry, logging & support - Foresterie, exploitation et soutien	37.4	30.9	46.3	\$21.77	\$22.44	\$22.79	\$21.04	\$21.64	\$22.07	38.3	37.0	36.0
113	Forestry & logging - Foresterie et exploitation forestière	21.7	18.5	27.5	22.27	22.89	23.02	21.52	22.06	22.25	36.5	35.8	35.4
1133	Logging - Exploitation forestière	20.4	17.3	26.0	22.66	23.33	23.44	21.89	22.48	22.65	36.4	35.9	35.3
1153	Support activities for forestry - Activités de soutien à la foresterie	15.7	12.4	18.7	21.14	21.81	22.47	20.43	21.05	21.83	40.9	38.8	36.9
21	Mining & oil & gas extraction - Extraction minière et extraction de pétrole et de gaz	110.8	108.9	82.2	27.92	28.22	27.76	26.48	26.36	26.22	39.3	39.6	40.1
211	Oil & gas extraction - Extraction de pétrole et de gaz	26.1	25.8	20.1	31.76	32.23	32.36	30.18	30.20	30.58	43.3	43.4	41.8
212	Mining (except oil & gas) - Extraction minière (sauf l'extraction de pétrole et de gaz)	35.8	35.2	29.8	24.67	24.99	25.35	23.41	23.34	23.96	38.2	38.5	37.6
2121	Coal mining - Extraction de charbon	3.0	3.1	2.4	30.35	31.56	30.97	28.74	29.42	29.20	36.9	37.2	38.4
2122	Metal ore mining - Extraction de minerais métalliques	16.1	16.0	14.0	25.56	25.45	25.85	24.29	23.80	24.49	38.2	39.0	37.3
2123	Non-metallic mineral mining & quarrying - Extraction de minerais non métalliques	16.7	16.1	13.5	22.83	23.30	23.83	21.63	21.72	22.46	38.5	38.3	37.7
213	Support activities for mining & oil & gas extraction - Activités de soutien à l'extraction minière, du pétrole et du gaz	48.9	47.9	32.3	27.97	28.16	26.89	26.50	26.25	25.35	38.0	38.4	41.4
23	Construction - Construction	568.7	556.5	554.3	22.21	22.37	22.19	21.56	17.89	21.24	39.2	39.5	38.9
236	Construction of buildings - Construction de bâtiments	133.8	128.1	130.9	20.46	20.54	20.55	19.37	9.43	19.32	42.3	42.7	40.4
2361	Residential building construction - Construction résidentielle	82.4	78.3	80.7	18.69	18.80	18.56	17.69	8.63	17.43	42.0	42.4	39.6
2362	Non-residential bldg. construction - Construction non résidentielle	51.4	49.8	50.2	23.24	23.24	23.58	22.01	10.67	22.20	42.8	43.1	41.7
237	Heavy & civil engineering construction - Travaux de génie civil	93.0	85.6	88.2	21.72	22.13	22.18	20.65	11.49	20.72	43.6	43.6	41.9
2371	Utility system construc. - Construc. d'installations de serv. publics	34.9	34.0	34.2	23.69	24.09	25.26	22.58	13.70	23.37	44.4	45.0	42.1
2372	Land subdivision - Lotissement de terrains	8.7	8.2	7.9	20.39	20.24	19.35	19.31	9.29	18.22	37.4	38.0	36.4
2373	Highway, street & bridge construction - Construction de routes, de rues et de ponts	44.2	38.4	41.0	20.06	20.33	19.78	19.05	9.91	18.67	44.5	44.1	43.3
2379	Other heavy & civil engineering construction - Autres travaux de génie civil	5.2	5.0	5.0	24.85	25.18	25.58	23.53	11.57	24.08	40.3	40.4	37.0
238	Specialty trade contractors - Entrepreneurs spécialisés	342.0	342.8	335.2	23.15	23.23	22.89	22.77	22.66	22.19	36.8	37.2	37.6
2381	Foundation, structure, & bldg. exterior contractors - Entrepreneurs en travaux de fondations, structure, extérieur de bâtiment	76.5	75.6	75.5	23.12	23.15	23.01	22.77	22.63	22.35	36.1	36.6	37.9
2382	Building equipment contractors - Entrepreneurs en installations d'équipements techniques	147.6	151.0	145.8	23.92	24.05	23.80	23.50	23.42	23.02	36.9	37.7	37.8
2383	Building finishing contractors - Entrepreneurs en travaux de finition de bâtiments	56.8	56.8	55.1	19.89	19.93	19.03	19.59	19.48	18.49	38.0	37.7	36.7
2389	Other spec. trade contractors - Autres entrepreneurs spécialisés	61.0	59.4	58.7	24.51	24.48	24.01	24.06	23.85	23.31	36.1	36.2	37.2
31-33	Manufacturing - Fabrication	1,347.1	1,329.2	1,370.7	20.47	20.58	20.56	19.80	19.88	19.87	37.9	38.2	38.4
	Non-durable goods - Biens non durables	519.0	513.3	537.2	17.70	18.12	18.79	17.23	17.59	18.18	35.9	36.2	37.4
	Durable goods - Biens durables	828.2	815.9	833.5	22.05	22.00	21.65	21.29	21.20	20.91	39.2	39.4	39.1
311	Food manufacturing - Fabrication d'aliments	176.8	182.3	187.1	15.06	16.32	18.00	14.58	15.79	17.54	33.9	36.2	36.1
3114	Fruit & vegetable preserving & specialty food mfg - Mise en conserve de fruits, légumes et fabr. de spéc. alimentaires	18.5	19.0	20.8	16.93	17.63	20.39	16.39	17.06	19.87	36.6	37.0	36.4
3116	Meat product manufacturing - Fabrication de produits de viande	45.7	46.3	47.6	15.34	16.59	17.78	14.85	16.05	17.33	31.0	35.2	36.4
3117	Seafood product preparation & packaging - Préparation et conditionnement de poissons et fruits de mer	19.4	18.3	22.5	12.42	14.30	14.15	12.02	13.84	13.79	36.6	37.8	38.2
3118	Bakeries & tortilla manufacturing - Boulangeries et fabr. de tortillas	33.2	34.6	34.5	13.55	14.69	17.07	13.12	14.22	16.63	36.7	38.9	36.6
3119	Other food manufacturing - Fabrication d'autres aliments	20.4	22.2	21.4	15.43	16.69	19.04	14.93	16.16	18.55	31.9	35.4	34.7
3121	Beverage manufacturing - Fabrication de boissons	19.3	19.1	19.4	24.15	24.23	21.21	23.71	23.52	20.33	34.0	33.5	34.4
3122	Tobacco manufacturing - Fabrication du tabac	1.8	1.8	2.1	22.19	21.61	20.38	21.69	21.01	19.54	47.6	49.0	45.4
3131	Fibre, yarn & thread mills - Usines de fibres, de filés et de fils	3.1	2.8	3.6	14.17	14.97	12.23	14.00	14.74	12.09	33.3	31.8	35.5
3132	Fabric mills - Usines de tissus	6.6	6.0	8.3	18.47	17.97	19.24	18.25	17.69	19.01	39.3	38.0	37.1
3133	Textile & fabric finishing & fabric coating - Finissage de textiles, tissus et revêtement de tissus	3.9	3.2	4.3	17.52	16.99	14.55	17.31	16.73	14.38	34.8	33.6	37.9
3161	Leather & hide tanning & finishing - Tannage et finissage du cuir et des peaux	0.8	0.7	1.1	13.55	14.78	14.90	13.39	14.56	14.72	47.3	44.5	43.5

* Refer to survey overview. - Voir l'aperçu de l'enquête.

** Earnings and hours exclude unclassified - La rémunération et les heures excluent les non classifiées

Table 6
Estimates of Employment, Average Hourly Earnings and Hours for Employees Paid by the Hour, by Industry, Canada, Provinces and Territories.

(Continued - suite)

Tableau 6
Estimations de l'emploi, de la rémunération horaire moyenne et des heures, pour les salariés rémunérés à l'heure, par industrie, Canada, provinces et territoires.

		Employees paid by the hour - Salariés rémunérés à l'heure											
NAICS 2002	Industry	Employment (in thousands)			Average hourly earnings (including overtime)			Average hourly earnings (excluding overtime)			Average weekly hours (including overtime)		
SCIAN 2002	Industrie	Emploi (en milliers)			Rémunération horaire moyenne (incluant temps supplémentaire)			Rémunération horaire moyenne (excluant temps supplémentaire)			Heures hebdomadaires moyennes (incluant temps supplémentaire)		
		June p 2006 Juin p	May r 2006 Mai r	June 2005 Juin	June p 2006 Juin p	May r 2006 Mai r	June 2005 Juin	June p 2006 Juin p	May r 2006 Mai r	June 2005 Juin	June p 2006 Juin p	May r 2006 Mai r	June 2005 Juin
CANADA													
3162	Footwear manufacturing - Fabrication de chaussures	4.0	3.4	4.8	\$11.89	\$12.47	\$10.86	\$11.75	\$12.28	\$10.73	36.0	33.6	38.2
3169	Other leather & allied product mfg - Fabr. d'autres produits en cuir et produits analogues	2.5	2.4	2.6	11.46	11.67	10.48	11.32	11.50	10.35	36.4	33.8	38.8
321	Wood product manufacturing - Fabrication de produits en bois	94.1	88.9	109.2	19.61	20.54	20.32	19.30	20.21	19.76	37.6	36.7	38.4
3211	Sawmills & wood preservation - Scieries et préservation du bois	40.3	37.5	47.9	20.71	21.69	21.38	20.37	21.35	20.77	38.6	38.3	39.6
3212	Veneer, plywood & engineered wood product mfg - Fabr. de placages, contreplaqués et produits en bois reconstitué	20.2	19.4	23.6	20.33	21.62	21.30	20.02	21.28	20.71	37.0	35.7	37.4
3219	Other wood product mfg - Fabrication d'autres produits en bois	33.6	32.0	37.7	17.79	18.42	18.29	17.53	18.12	17.80	36.8	35.4	37.4
322	Paper manufacturing - Fabrication du papier	59.1	58.5	63.7	21.12	21.53	23.94	20.51	21.01	22.87	38.4	37.9	38.5
3221	Pulp, paper & paperboard mills - Usines de pâte à papier, de papier et de carton	32.5	31.9	34.1	24.05	24.59	26.24	23.36	24.01	25.07	38.0	37.7	38.5
3251	Basic chemical mfg - Fabrication de produits chimiques de base	5.4	5.0	6.4	23.28	23.95	25.02	22.28	22.77	23.98	35.8	37.2	39.3
3254	Pharmaceutical & medicine manufacturing - Fabrication de produits pharmaceutiques et de médicaments	12.5	12.4	12.6	18.48	19.17	20.39	17.69	18.22	19.54	37.3	37.5	37.7
3256	Soap, cleaning compound & toilet preparation manufacturing - Fabrication de savons, de détartrants et de produits de toilette	6.6	6.1	7.0	18.47	18.91	19.57	17.68	17.98	18.75	34.0	34.2	36.3
3259	Other chemical product mfg - Fabr. d'autres produits chimiques	5.1	5.0	5.7	20.08	21.08	21.82	19.24	20.05	20.98	35.6	36.0	37.0
3262	Rubber product mfg - Fabrication de produits en caoutchouc	22.8	21.5	20.4	19.42	18.54	19.37	19.01	18.04	18.82	37.7	36.9	38.3
3272	Glass & glass product mfg - Fabr. de verre et de produits en verre	11.3	11.1	12.6	20.31	19.83	20.71	19.18	19.01	19.95	35.0	35.9	36.7
3273	Cement & concrete prod. mfg - Fabr. de ciment et prod. en béton	23.8	23.1	22.6	18.25	18.04	18.88	17.24	17.29	18.18	36.7	37.2	38.7
3279	Other non-metallic mineral product manufacturing - Fabrication d'autres produits minéraux non métalliques	7.6	7.6	7.6	19.34	18.51	19.25	18.26	17.75	18.54	35.3	35.6	37.7
3311	Iron & steel mills & ferro-alloy manufacturing - Sidérurgie	17.5	17.5	18.7	26.76	26.08	26.08	25.68	24.74	24.76	40.4	41.6	40.8
3312	Steel product manufacturing from purchased steel - Fabrication de produits en acier à partir d'acier acheté	6.6	7.1	8.2	25.81	24.79	23.31	24.82	23.84	22.35	38.6	39.1	40.2
3313	Alumina & aluminium production & processing - Production et transformation d'alumine et d'aluminium	12.9	13.2	13.7	28.53	27.21	24.53	27.20	25.54	23.48	37.9	38.9	38.9
3314	Non-ferrous metal (except aluminium) production & processing - Production et transform. de métaux non ferreux (sauf l'aluminium)	8.3	8.4	11.5	28.49	26.77	26.67	27.35	25.71	25.52	37.2	38.2	39.3
3315	Foundries - Fonderies	10.5	10.9	12.3	28.24	27.31	25.67	27.11	26.23	24.56	39.3	39.6	39.5
332	Fabricated metal product mfg - Fabrication de produits métalliques	167.7	167.3	158.2	19.51	19.60	19.24	19.10	18.99	18.61	41.9	41.2	41.7
3323	Architectural & structural metals manufacturing - Fabr. produits architecture et éléments de charpentes métalliques	53.2	52.9	50.7	19.30	19.35	18.78	18.90	18.75	18.18	41.8	41.4	41.2
3327	Machine shops, turned product, screw, nut & bolt manufacturing - Ateliers usinage, fabr. produits tournés, vis, écrous et boulons	33.6	33.1	32.1	18.71	18.71	18.71	18.32	18.13	18.11	43.9	42.6	43.8
3329	Other fabricated metal prod. mfg - Fabr. d'autres prod. métalliques	18.3	18.3	15.7	21.05	21.66	21.32	20.61	21.00	20.63	39.8	39.4	39.5
333	Machinery manufacturing - Fabrication de machines	105.5	103.7	99.9	23.96	24.31	23.56	22.87	23.25	22.74	38.8	39.4	39.2
3331	Agricultural, construction & mining machinery manufacturing - Fabr. de machines pour agr., construction et extraction minière	21.9	21.6	19.8	23.26	23.51	22.81	22.25	22.51	22.03	38.3	38.9	39.2
3332	Industrial machinery mfg - Fabrication de machines industrielles	12.6	12.2	11.8	22.94	23.22	23.00	21.80	22.06	22.05	41.0	41.7	40.6
3334	Ventilation, heating, a/c & commercial refrigeration equip. mfg - Fabr. d'appareils de vent., chauff., clima., réfrig. commerciale	10.2	10.0	9.5	21.00	21.01	20.55	20.03	20.12	19.85	37.5	37.7	37.0
3335	Metalworking machinery manufacturing - Fabrication de machines-outils pour le travail du métal	20.8	20.4	20.0	24.87	25.40	24.64	23.72	24.32	23.80	39.5	40.1	40.5
3339	Other general-purpose machinery manufacturing - Fabrication d'autres machines d'usage général	26.8	26.4	25.3	24.47	24.70	24.19	23.34	23.64	23.37	39.0	39.7	38.5
3341	Computer & peripheral equipment manufacturing - Fabrication de matériel informatique et périphérique	4.1	3.7	3.6	20.34	19.53	18.72	19.95	19.34	18.27	39.9	40.6	37.9
3342	Communications equip. mfg - Fabr. de matériel de communication	13.5	12.7	10.4	21.12	21.02	21.75	21.00	20.85	21.45	42.5	42.0	37.1
3344	Semiconductor & other electronic component manufacturing - Fabr. de semi-conducteurs et d'autres composants électroniques	9.9	9.2	8.5	21.52	20.80	19.01	21.36	20.60	18.77	36.8	37.4	33.2
3345	Navigational, measuring, medical & control instruments mfg - Fabr. d'instruments de navigation, mesure, commande, médicaux	15.4	14.8	12.6	23.89	23.21	22.02	23.75	23.02	21.68	38.4	39.0	37.0
3351	Electric lighting equip. mfg - Fabr. matériel électrique d'éclairage	4.1	3.1	3.1	18.46	19.44	18.78	18.15	19.04	18.28	37.4	38.0	38.0
3352	Household appliance mfg - Fabrication d'appareils ménagers	3.7	3.1	3.5	17.69	19.20	18.75	17.35	18.76	18.11	37.2	39.0	37.4
3353	Electrical equipment mfg - Fabrication de matériel électrique	10.9	8.4	7.6	21.08	22.10	20.80	20.73	21.65	20.25	37.0	38.3	39.2
3359	Other electrical equipment & component manufacturing - Fabr. d'autres types de matériel et de composants électriques	9.7	7.5	6.9	21.17	21.57	20.34	20.89	21.21	19.89	39.0	40.1	40.8
336	Transportation equipment mfg - Fabr. de matériel de transport	188.0	186.9	183.6	25.60	25.22	24.80	24.46	24.05	23.83	38.8	39.5	39.3
3361	Motor vehicle mfg - Fabrication de véhicules automobiles	48.4	48.2	46.7	31.28	30.58	29.76	30.10	29.33	28.59	40.6	41.1	42.6
3363	Motor vehicle parts mfg - Fabr. de pièces pour véhicules auto.	75.4	74.8	76.4	23.57	23.60	22.91	22.33	22.39	22.00	36.7	37.6	36.7

* Refer to survey overview. - Voir l'aperçu de l'enquête.

** Earnings and hours exclude unclassified - La rémunération et les heures excluent les non classifiées

Table 6
Estimates of Employment, Average Hourly Earnings and Hours for
Employees Paid by the Hour, by Industry, Canada, Provinces and
Territories.

(Continued - suite)

Tableau 6
Estimations de l'emploi, de la rémunération horaire moyen-
ne et des heures, pour les salariés rémunérés à l'heure, par
industrie, Canada, provinces et territoires.

		Employees paid by the hour - Salariés rémunérés à l'heure											
NAICS 2002	Industry	Employment (in thousands)			Average hourly earnings (including overtime)			Average hourly earnings (excluding overtime)			Average weekly hours (including overtime)		
SCIAN 2002	Industrie	Emploi (en milliers)			Rémunération horaire moyenne (incluant temps supplémentaire)			Rémunération horaire moyenne (excluant temps supplémentaire)			Heures hebdomadaires moyennes (incluant temps supplémentaire)		
		June p 2006 Juin p	May r 2006 Mai r	June 2005 Juin	June p 2006 Juin p	May r 2006 Mai r	June 2005 Juin	June p 2006 Juin p	May r 2006 Mai r	June 2005 Juin	June p 2006 Juin p	May r 2006 Mai r	June 2005 Juin
CANADA													
3364	Aerospace product & parts manufacturing - Fabrication de produits aérospatiaux et de leurs pièces	27.0	26.4	25.3	\$25.38	\$25.08	\$25.19	\$24.41	\$23.90	\$24.35	42.1	42.9	42.8
3371	Household & institutional furniture & kitchen cabinet mfg - Fabr. meubles de maison, d'étab. instit. et d'armoires de cuisine	33.3	35.2	41.0	18.51	18.02	18.52	18.22	17.70	18.14	41.4	41.9	38.5
3372	Office furniture (including fixtures) manufacturing - Fabr. de meubles de bureau (y compris les articles d'ameublement)	21.7	22.4	23.3	20.24	20.03	19.58	19.89	19.64	19.17	37.2	38.5	36.8
3391	Medical equipment & supplies manufacturing - Fabrication de fournitures et matériel médicaux	10.6	11.4	12.1	19.03	18.01	19.89	18.27	17.42	19.65	40.5	40.2	35.0
3399	Other miscellaneous mfg - Autres activités diverses de fabrication	23.9	25.2	28.1	17.54	16.66	17.72	16.84	16.11	17.51	38.6	38.4	34.6
	11-33N Goods producing industries - Branche productrice de biens	2,120.5	2,079.8	2,107.0	21.49	21.62	21.44	20.75	19.79	20.61	38.4	38.6	38.6
	41-45N Trade - Commerce	1,594.3	1,574.1	1,563.3	16.17	16.06	15.37	15.98	15.89	15.22	28.4	28.1	27.7
41	Wholesale Trade - Commerce de gros	326.6	311.2	301.1	18.22	18.16	17.32	17.87	17.79	16.94	33.9	33.6	33.5
4152	New motor vehicle parts & accessories whl-dist - Gros-dist de pièces, d'accessoires neufs pour véhicules automobiles	17.0	14.7	16.9	17.97	17.71	16.06	17.76	17.52	15.76	29.5	28.9	31.6
4161	Electrical, plumbing, heating & a/c equipment & supplies whl-dist - Gros-dist matériel et fourn. élec., plomberie, chauffage, climat.	19.4	16.9	17.5	18.52	18.67	17.30	18.31	18.46	16.98	31.2	30.1	32.7
4163	Lumber, millwork, hardware & other building supplies whl-dist - Gros-dist bois d'oeuvre, menui. préfab., quinç., fourm. construc.	27.5	23.9	26.5	18.71	18.52	16.80	18.50	18.31	16.49	30.8	30.0	32.6
417	Machinery, equipment & supplies whl-dist - Gros-dist de machines, de matériel et de fournitures	52.6	51.6	50.2	20.02	20.11	20.47	19.65	19.87	19.74	44.1	43.5	41.1
4171	Farm, lawn & garden machinery & equipment whl-dist - Gros-dist de machines, matériel pour l'agri., pelouses et jardinage	8.1	7.5	5.1	18.31	18.47	19.16	18.07	18.29	18.43	39.6	37.8	35.9
4172	Const., forestry, mining & indus. mach. equip. & suppl. whl-dist - Gros-dist mach., matériel, fourm. indus., const., forest., minière	9.7	8.9	21.4	22.88	23.08	21.05	21.86	22.56	20.15	39.6	41.6	41.4
4173	Computer & communications equipment & supplies whl-dist - Gros-dist d'ordinateurs et de matériel de communication	8.0	10.0	6.7	21.13	20.95	21.96	21.02	20.92	21.78	45.8	46.2	39.2
4179	Other machinery, equipment & supplies whl-dist - Gros-dist d'autres machines, matériel et fournitures	26.7	25.1	17.0	19.25	19.20	19.56	19.00	19.01	18.80	46.5	44.8	43.0
418	Miscellaneous whl-dist - Gros-dist de produits divers	49.5	48.3	36.9	16.70	16.67	15.97	16.36	16.18	15.70	36.0	34.4	32.8
4181	Recyclable material whl-dist - Gros-dist de matières recyclables	7.8	7.7	5.6	14.25	14.09	12.90	13.94	13.65	12.69	37.6	36.7	35.0
4182	Paper, paper product & disposable plastic product whl-dist - Gros-dist de papier, produits du papier et de plastique jetables	8.7	8.6	6.4	14.80	14.78	14.70	14.48	14.32	14.46	40.6	39.1	34.5
4183	Agricultural supplies whl-dist - Gros-dist de fournitures agricoles	7.3	7.1	5.3	15.15	14.87	14.12	14.82	14.41	13.89	38.7	38.3	35.2
4184	Chemical (except agricultural) & allied product whl-dist - Gros-dist de produits chimiques et analogues (sauf agricoles)	7.0	6.8	4.9	18.60	18.67	17.28	18.20	18.09	17.00	37.6	36.3	35.4
4189	Other miscellaneous whl-dist - Gros-dist d'autres produits divers	18.7	18.2	14.6	18.95	19.26	18.30	18.59	18.71	17.95	31.4	29.0	29.5
419	Wholesale agents & brokers - Agents, courtiers commerce de gros	17.4	17.0	13.1	18.29	18.25	17.65	17.90	17.68	17.36	35.2	34.0	33.2
44-45	Retail trade - Commerce de détail	1,267.7	1,262.9	1,262.2	15.51	15.41	14.77	15.38	15.32	14.71	27.0	26.7	26.3
441	Motor vehicle & parts dealers - Marchands de véhicules automobiles et de leurs pièces	80.2	88.2	99.4	20.08	19.88	19.82	19.99	19.75	19.74	34.2	34.7	35.1
4411	Automobile dealers - Marchands d'automobiles	54.7	60.9	69.9	22.58	22.13	22.04	22.48	21.98	21.95	33.9	34.2	34.8
4413	Automotive parts, accessories & tire stores - Magasins de pièces, de pneus et d'accessoires pour véhicules auto.	15.4	16.7	18.0	14.57	14.83	14.38	14.50	14.73	14.32	34.8	35.3	35.5
445	Food & beverage stores - Magasins d'alimentation	388.7	376.9	359.5	16.01	15.69	14.02	15.88	15.56	13.94	25.8	25.3	23.7
4451	Grocery stores - Épiceries	321.9	312.9	299.0	16.15	15.78	14.12	16.01	15.65	14.04	25.7	25.2	23.5
447	Gasoline stations - Stations-service	69.7	68.8	70.3	11.95	11.88	12.10	11.88	11.77	12.02	27.8	28.0	26.9
4531	Florists - Fleuristes	6.3	7.2	6.9	17.42	16.82	15.64	17.33	16.65	15.42	23.3	23.8	24.4
4532	Office supplies, stationery & gift stores - Magasins de fournitures de bureau, de papeterie et de cadeaux	23.1	24.8	24.7	14.28	13.56	13.10	14.20	13.43	12.92	25.5	25.2	26.9
4533	Used merchandise stores - Magasins de marchandises d'occasion	10.5	11.6	11.4	19.56	18.70	18.34	19.47	18.54	18.15	22.5	22.0	24.0
4539	Other miscellaneous stores retailers - Autres mag. de détail divers	23.2	25.2	23.5	14.90	14.07	13.93	14.83	13.93	13.74	27.8	27.4	28.4
4541	Electronic shopping & mail-order houses - Entreprises de télémarketing et de vente par correspondance	7.6	8.3	7.7	19.10	18.13	18.32	18.99	17.96	18.12	28.8	28.3	29.3
4542	Vending machine operators - Exploitants de distribu. automatiques	3.6	3.8	3.7	15.79	14.89	15.15	15.70	14.74	14.94	30.0	29.7	29.8
4543	Direct selling establishments - Établissements de vente directe	13.5	14.3	14.4	16.30	15.62	17.08	16.22	15.46	16.85	36.6	37.2	36.7
	48-49 Transportation & warehousing - Transport et entreposage	288.9	280.0	284.1	19.45	19.16	20.03	19.01	18.69	19.68	38.1	38.0	36.9
482	Rail transportation - Transport ferroviaire	25.9	25.4	28.2	21.58	21.95	23.68	21.33	21.48	23.47	41.0	42.3	38.0
484	Truck transportation - Transport par camion	77.8	74.7	77.9	18.50	17.74	17.76	17.97	17.34	17.27	39.3	38.4	38.8

* Refer to survey overview. - Voir l'aperçu de l'enquête.

** Earnings and hours exclude unclassified - La rémunération et les heures excluent les non classifiées

Table 6
Estimates of Employment, Average Hourly Earnings and Hours for Employees Paid by the Hour, by Industry, Canada, Provinces and Territories.

(Continued - suite)

Tableau 6
Estimations de l'emploi, de la rémunération horaire moyenne et des heures, pour les salariés rémunérés à l'heure, par industrie, Canada, provinces et territoires.

		Employees paid by the hour - Salariés rémunérés à l'heure											
NAICS 2002	Industry	Employment (in thousands)			Average hourly earnings (including overtime)			Average hourly earnings (excluding overtime)			Average weekly hours (including overtime)		
SCIAN 2002	Industrie	Emploi (en milliers)			Rémunération horaire moyenne (incluant temps supplémentaire)			Rémunération horaire moyenne (excluant temps supplémentaire)			Heures hebdomadaires moyennes (incluant temps supplémentaire)		
		June p 2006 Juin p	May r 2006 Mai r	June 2005 Juin	June p 2006 Juin p	May r 2006 Mai r	June 2005 Juin	June p 2006 Juin p	May r 2006 Mai r	June 2005 Juin	June p 2006 Juin p	May r 2006 Mai r	June 2005 Juin
CANADA													
4841	General freight trucking - Transport par camion de marchandises diverses	42.9	41.9	43.0	\$19.27	\$18.47	\$18.38	\$18.69	\$18.03	\$17.86	38.7	37.8	38.4
4842	Specialized freight trucking - Transport par camion de marchandises spéciales	34.9	32.9	34.9	17.59	16.85	17.02	17.11	16.49	16.57	40.0	39.3	39.3
485	Transit & ground passenger transportation - Transport en commun et transport terrestre de voyageurs	75.7	78.7	75.8	17.28	16.85	17.99	16.89	16.47	17.66	39.9	38.8	37.2
4851	Urban transit systems - Services urbains de transport en commun	28.4	28.4	27.1	24.11	23.81	23.93	23.54	23.24	23.49	38.2	38.6	38.4
4853	Taxi & limousine service - Services de taxi et de limousine	10.0	10.6	10.2	11.60	11.46	12.55	11.42	11.28	12.39	41.7	39.4	38.2
4854	School & employee bus transportation - Transport scolaire et transport d'employés par autobus	28.3	29.9	29.1	13.16	12.50	14.23	12.96	12.30	14.05	40.9	38.7	35.5
488	Support activities for transport. - Activités de soutien au transport	45.1	43.4	44.7	22.15	22.17	22.65	21.78	21.58	22.45	32.9	33.4	32.6
4881	Support activities for air transportation - Activités de soutien au transport aérien	9.8	9.4	10.7	21.02	21.44	22.25	20.72	20.90	22.04	32.6	33.5	33.2
4884	Support activities for road transportation - Activités de soutien au transport routier	9.6	8.9	9.7	16.61	16.46	16.28	16.37	16.06	16.14	36.2	36.8	36.4
4885	Freight transportation arrangement - Intermédiaires en transport de marchandises	17.6	17.2	16.9	27.30	27.22	28.57	26.75	26.45	28.31	29.4	29.8	28.6
492	Couriers & messengers - Messageries et services de messagers	8.7	7.5	5.6	19.08	19.03	20.25	18.58	18.50	19.68	36.6	38.5	38.7
4921	Couriers - Messageries	7.6	6.6	4.8	18.31	18.35	19.36	17.83	17.83	18.83	36.4	38.2	38.7
4922	Locals messengers & local delivery - Services locaux de messagers et de livraison	1.1	0.9	0.7	24.26	23.70	26.16	23.62	23.03	25.43	38.5	40.2	38.3
51	Information & cultural industries - Industrie de l'information et industrie culturelle	161.7	163.8	164.7	20.68	20.73	20.60	20.52	20.63	20.47	32.8	34.8	33.2
515	Broadcasting (except Internet) - Radiotélévision (sauf par Internet)	27.4	29.1	28.0	19.60	19.91	20.72	19.49	19.85	20.62	31.0	34.9	33.1
5151	Radio & television broadcasting - Radiodiffusion et télédiffusion	25.8	27.5	26.4	19.28	19.61	20.41	19.17	19.55	20.30	30.9	34.9	33.2
5152	Pay & specialty television - Télévision payante et spécialisée	1.5	1.6	1.6	24.78	24.84	26.02	24.63	24.78	25.89	31.9	35.8	32.3
517	Telecommunications - Télécommunications	69.2	74.3	74.6	22.40	22.44	22.68	22.21	22.34	22.54	34.1	36.7	35.9
5171	Wired telecommunications carriers - Télécommunications par fil	38.8	41.4	42.6	23.58	23.56	23.59	23.35	23.43	23.43	34.8	37.4	37.5
5172	Wireless telecommunications carriers (except satellite) - Télécom. sans fil (sauf par satellite)	10.9	11.5	12.5	18.62	18.62	18.75	18.51	18.56	18.65	36.4	38.1	35.8
5173	Telecom. resellers - Revendeurs de serv. de télécommunications	4.6	4.9	3.8	20.39	20.60	21.91	20.26	20.54	21.80	40.1	42.5	38.9
5174	Satellite telecommunications - Télécommunications par satellite	2.5	2.7	2.6	19.50	19.56	20.86	19.38	19.51	20.75	30.4	32.9	29.8
5175	Cable & other program distribution - Câblodistribution et autres activités de distribution d'émissions de télévision	12.2	13.4	13.0	23.95	23.94	24.12	23.80	23.87	24.00	28.8	32.0	31.3
518	Internet serv. providers, web search portals & data pro. services - Fournis. serv. Internet, sites portails rech., serv. trait. de données	5.0	4.6	3.5	20.07	20.18	19.06	20.03	20.04	18.96	25.2	25.5	27.4
5181	Internet service providers, web search portals - Fournisseurs de services internet, sites portails de recherche	2.9	2.8	2.1	21.46	21.48	19.72	21.41	21.34	19.61	25.5	25.4	26.9
5182	Data processing, hosting & related serv. - Traitement de données, hébergement de données et services connexes	2.1	1.8	1.3	18.06	18.24	18.06	18.02	18.12	17.97	24.7	25.6	28.0
519	Other information services - Autres services d'information	10.8	10.3	8.2	19.54	19.65	19.71	19.45	19.50	19.53	20.5	20.7	22.0
52	Finance & insurance - Finance et assurances	125.0	112.6	124.8	18.57	18.60	17.67	18.50	18.53	17.64	31.0	31.4	28.5
522	Credit intermediation & related activities - Intermédiation financière et activités connexes	68.8	60.9	69.1	17.77	17.75	17.00	17.75	17.73	16.99	30.2	30.7	28.7
5221	Depository credit intermediation - Intermédiation financière par le biais de dépôts	53.6	47.6	56.7	18.03	18.07	17.21	18.01	18.05	17.19	29.6	30.1	28.3
524	Insurance carriers & related activities - Sociétés d'assurance et activités connexes	37.0	33.7	30.5	19.00	18.95	18.46	18.90	18.87	18.41	35.9	35.2	32.8
5241	Insurance carriers - Sociétés d'assurance	21.9	20.2	19.1	20.19	20.20	19.17	20.05	20.10	19.10	38.5	37.6	35.3
5242	Agencies, brokerages & other insurance related activities - Agences et courtiers d'assur. et autres activités liées à l'assur.	15.1	13.5	11.4	16.92	16.72	17.00	16.90	16.69	16.98	32.1	31.6	28.5
53	Real estate & rental & leasing - Services immobiliers et services de location et de location à bail	113.0	108.7	99.7	17.71	18.16	15.55	17.37	17.80	15.05	30.9	31.0	28.3
531	Real estate - Services immobiliers	61.6	60.5	48.1	18.17	18.68	14.70	18.04	18.49	14.57	31.2	31.6	28.2
5311	Lessors of real estate - Bailleurs de biens immobiliers	33.7	32.5	26.8	16.37	16.75	13.40	16.25	16.58	13.28	32.5	32.5	29.2
5312	Offices of real estate agents & brokers - Bureau d'agents et de courtiers immobiliers	8.3	8.3	6.3	21.10	21.35	16.67	20.94	21.13	16.50	29.6	30.8	27.9
5313	Activities related to real estate - Activités liées à l'immobiliers	19.6	19.7	14.9	20.31	20.92	16.39	20.16	20.71	16.23	29.7	30.7	26.6

* Refer to survey overview. - Voir l'aperçu de l'enquête.

** Earnings and hours exclude unclassified - La rémunération et les heures excluent les non classifiées

Table 6
Estimates of Employment, Average Hourly Earnings and Hours for Employees Paid by the Hour, by Industry, Canada, Provinces and Territories.

(Continued - suite)

Tableau 6
Estimations de l'emploi, de la rémunération horaire moyenne et des heures, pour les salariés rémunérés à l'heure, par industrie, Canada, provinces et territoires.

		Employees paid by the hour - Salariés rémunérés à l'heure											
NAICS 2002	Industry	Employment (in thousands)			Average hourly earnings (including overtime)			Average hourly earnings (excluding overtime)			Average weekly hours (including overtime)		
SCIAN 2002	Industrie	Emploi (en milliers)			Rémunération horaire moyenne (incluant temps supplémentaire)			Rémunération horaire moyenne (excluant temps supplémentaire)			Heures hebdomadaires moyennes (incluant temps supplémentaire)		
		June p 2006 Juin p	May r 2006 Mai r	June 2005 Juin	June p 2006 Juin p	May r 2006 Mai r	June 2005 Juin	June p 2006 Juin p	May r 2006 Mai r	June 2005 Juin	June p 2006 Juin p	May r 2006 Mai r	June 2005 Juin
CANADA													
532	Rental & leasing services - Services de location et location à bail	47.1	44.1	47.2	\$16.99	\$17.31	\$16.27	\$16.38	\$16.70	\$15.45	30.4	30.1	28.4
5321	Automotive equipment rental & leasing - Location et location à bail de matériel automobile	13.0	12.3	12.5	17.20	17.41	16.41	16.58	16.80	15.58	30.2	29.8	27.6
5322	Consumer goods rental - Location de biens de consommation	16.1	15.1	17.1	11.47	12.10	10.90	11.06	11.67	10.35	24.6	24.3	24.1
5324	Commercial & industrial machinery & equipment rental & leasing - Location, loc. à bail de machines, matériel d'usage comm., indus.	16.2	15.0	15.8	20.50	20.74	20.38	19.77	20.00	19.35	36.6	36.1	33.9
54	Professional, scientific & technical services - Services professionnels, scientifiques et techniques	205.0	201.2	204.1	18.85	18.78	17.87	18.50	18.54	17.55	35.7	35.5	32.2
5413	Architectural, engineering & related services - Architecture, génie et services connexes	53.3	49.4	58.5	21.39	21.98	22.62	20.93	21.50	22.20	37.9	37.8	36.9
56	Admin. & support, waste managemt. & remediation services - Services admin., soutien, gestion des déchets, assainissem.	446.5	425.9	418.1	15.00	14.88	15.04	14.76	14.69	14.80	32.2	32.6	31.4
561	Admin. & support services - Services administratifs et de soutien	431.5	412.4	407.4	14.66	14.57	14.91	14.48	14.42	14.69	32.0	32.4	31.3
5611	Office administrative services - Services administratifs de bureau	40.5	39.0	44.2	17.66	17.35	17.63	17.39	17.08	17.32	29.1	29.5	30.1
5613	Employment services - Services d'emploi	109.0	107.4	115.7	13.63	13.36	14.29	13.42	13.14	14.04	32.3	32.7	31.8
5616	Investigation & security services - Services d'enquêtes et sécurité	54.2	52.7	60.0	11.89	11.54	11.74	11.70	11.35	11.54	32.5	33.0	31.0
5617	Services to buildings & dwellings - Services relatifs aux bâtiments et aux logements	113.2	104.7	86.2	14.86	15.10	15.26	14.74	15.02	15.11	31.5	31.7	30.4
611N	Education special - Éducation spéciale	421.1	421.8	419.6	17.07	17.78	17.92	16.96	17.67	17.81	34.3	33.7	32.8
6112	Community colleges & C.E.G.E.P.s - Collèges communautaires et cégeps	59.5	62.3	57.4	23.85	23.90	21.26	23.58	23.68	21.12	35.6	35.2	34.1
6113	Universities - Universités	112.6	113.2	111.3	18.74	18.15	17.85	18.66	18.05	17.76	33.6	33.0	33.7
62	Health care & social assistance - Soins de santé et assistance sociale	1,000.5	1,012.7	1,049.4	22.42	21.69	22.10	22.04	21.41	21.80	29.4	29.3	28.3
621	Ambulatory health care services - Services de soins ambulatoires	218.6	238.5	219.7	24.49	23.46	22.29	24.51	23.42	22.24	27.6	27.2	26.7
6211	Offices of physicians - Cabinets de médecins	57.2	62.0	59.1	24.32	23.52	21.67	24.32	23.45	21.61	27.7	27.3	26.1
6212	Offices of dentists - Cabinets de dentistes	42.4	46.5	42.8	24.60	23.43	22.07	24.59	23.36	22.00	27.3	26.9	26.2
6213	Offices of other health practitioners - Cabinets d'autres praticiens	34.4	37.8	38.0	27.64	26.09	25.30	27.63	26.02	25.22	24.6	24.7	24.7
6214	Out-patient care centres - Centres de soins ambulatoires	33.4	36.6	34.0	23.34	22.15	21.26	23.33	22.08	21.20	31.2	31.0	30.0
622	Hospitals - Hôpitaux	506.0	489.6	521.7	24.46	23.44	25.11	23.77	22.98	24.60	30.7	31.2	29.5
6221	General medical & surgical hospitals - Hôpitaux généraux et hôpitaux de soins chirurgicaux	451.0	435.2	469.6	24.28	23.18	25.05	23.54	22.69	24.51	30.6	31.1	29.4
623	Nursing & residential care facilities - Étab. de soins infirmiers et de soins pour bénéficiaires internes	197.5	194.8	195.4	20.05	20.30	19.70	19.97	20.20	19.67	26.2	26.1	26.5
6231	Nursing care facilities - Établissements de soins infirmiers	100.3	98.7	97.0	19.77	20.08	19.31	19.68	19.98	19.27	27.4	27.2	27.5
6232	Res. devel. handicap, mental health & substance abuse facilities - Étab. rés. pour handicaps, de troubles mentaux, alcool., toxico.	30.2	29.7	30.3	22.15	22.56	21.07	22.06	22.46	21.03	24.5	24.3	24.8
6233	Community care facilities for the elderly - Établissements communautaires de soins pour personnes âgées	44.9	44.5	45.8	18.58	18.57	19.08	18.51	18.49	19.04	24.4	24.7	24.8
6239	Other residential care facilities - Autres établissements de soins pour bénéficiaires internes	22.0	21.8	22.3	21.48	21.75	20.93	21.40	21.67	20.89	26.7	26.6	27.4
624	Social assistance - Assistance sociale	78.4	89.8	112.7	10.59	10.86	11.59	10.57	10.84	11.56	34.2	32.0	29.5
6241	Individual & family services - Services individuels et familiaux	37.4	41.3	47.6	11.07	11.37	12.00	11.05	11.35	11.96	33.3	31.6	30.0
6243	Vocational rehabilitation services - Services de réadaptation professionnelle	13.6	15.3	19.5	11.22	11.77	11.61	11.20	11.74	11.57	34.6	32.1	30.5
6244	Child day-care services - Services de garderie	24.4	29.7	41.4	9.27	9.41	10.84	9.26	9.39	10.81	35.7	32.7	28.7
71	Arts, entertainment & recreation - Arts, spectacles et loisirs	194.7	183.7	189.4	13.36	13.26	12.81	13.26	13.17	12.76	22.6	22.2	23.9
712	Heritage institutions - Établissements du patrimoine	16.6	14.5	15.6	14.49	14.72	13.56	14.40	14.64	13.53	25.5	25.7	28.2
713	Amusement, gambling & recreation industries - Divertissement, loisirs et jeux de hasard et loteries	150.5	141.6	148.8	12.44	12.38	12.09	12.37	12.32	12.06	22.4	21.9	23.3
7132	Gambling industries - Jeux de hasard et loteries	30.3	29.6	31.0	16.07	16.20	15.83	15.98	16.14	15.79	28.1	27.8	28.6
7139	Other amusement & recreation industries - Autres services de divertissement et de loisirs	110.3	103.9	108.1	10.99	10.74	10.57	10.92	10.69	10.54	20.8	20.1	21.7

* Refer to survey overview. - Voir l'aperçu de l'enquête.

** Earnings and hours exclude unclassified - La rémunération et les heures excluent les non classifiées

Table 6
Estimates of Employment, Average Hourly Earnings and Hours for
Employees Paid by the Hour, by Industry, Canada, Provinces and
Territories.

(Continued - suite)

Tableau 6
Estimations de l'emploi, de la rémunération horaire moyen-
ne et des heures, pour les salariés rémunérés à l'heure, par
industrie, Canada, provinces et territoires.

		Employees paid by the hour - Salariés rémunérés à l'heure											
NAICS 2002	Industry	Employment (in thousands)			Average hourly earnings (including overtime)			Average hourly earnings (excluding overtime)			Average weekly hours (including overtime)		
SCIAN 2002	Industrie	Emploi (en milliers)			Rémunération horaire moyenne (incluant temps supplémentaire)			Rémunération horaire moyenne (excluant temps supplémentaire)			Heures hebdomadaires moyennes (incluant temps supplémentaire)		
		June p 2006 Juin p	May r 2006 Mai r	June 2005 Juin	June p 2006 Juin p	May r 2006 Mai r	June 2005 Juin	June p 2006 Juin p	May r 2006 Mai r	June 2005 Juin	June p 2006 Juin p	May r 2006 Mai r	June 2005 Juin
CANADA													
72	Accommodation & food services - Hébergement et services de restauration	876.6	838.2	884.1	\$10.72	\$10.77	\$10.44	\$10.66	\$10.64	\$10.39	27.9	27.4	26.3
721	Accommodation services - Services d'hébergement	186.7	177.3	180.2	11.10	11.26	11.68	11.03	11.12	11.61	35.5	33.8	31.1
7211	Traveler accommodation - Hébergement des voyageurs	166.3	160.8	163.7	10.96	11.13	11.66	10.89	10.99	11.59	35.8	33.9	31.0
722	Food services & drinking places - Services de restauration et débits de boissons	689.9	660.9	703.8	10.58	10.60	10.05	10.53	10.48	10.01	25.9	25.7	25.1
7221	Full-service restaurants - Restaurants à service complet	351.5	335.2	354.8	10.05	10.10	9.61	10.02	9.99	9.57	26.1	26.0	25.3
7222	Limited-service eating places - Établissements de restauration à service restreint	236.0	227.6	242.5	10.60	10.56	9.93	10.56	10.45	9.89	25.2	25.0	24.1
81	Other services (except public administration) - Autres services (sauf les administrations publiques)	303.6	289.1	287.0	15.36	14.81	15.04	15.19	14.62	14.88	30.3	30.7	29.8
811	Repair & maintenance - Réparation et entretien	120.0	116.2	103.0	15.72	15.35	15.82	15.45	15.14	15.54	39.2	39.4	37.1
8111	Automotive repair & maintenance - Réparation et entretien de véhicules automobiles	65.5	65.9	67.5	16.35	16.12	15.90	16.23	16.07	15.84	35.8	34.9	35.3
8113	Comm. & ind. mach. & equip. (exc. auto. & electro.) repair & mnt. - Répar. et entretien mach., mat. comm., ind. (sauf auto., électro.)	29.5	27.5	19.5	15.94	15.54	16.74	15.50	15.13	16.03	42.6	44.8	41.4
8114	Personal & household goods repair & maintenance - Réparation et entretien d'articles personnels et ménagers	13.6	12.7	9.7	13.52	13.17	13.50	13.15	12.82	12.94	39.6	40.1	37.2
812	Personal & laundry services - Services personnels et services de blanchissage	82.2	76.0	85.6	13.68	12.92	13.38	13.60	12.61	13.35	26.6	27.7	28.4
8121	Personal care services - Services de soins personnels	46.2	42.8	47.8	12.06	11.33	12.13	11.99	11.06	12.11	26.3	27.4	28.0
8122	Funeral services - Services funéraires	8.3	7.6	8.8	16.48	15.90	15.36	16.38	15.52	15.33	31.9	33.3	33.0
8123	Dry cleaning & laundry services - Services de nettoyage à sec et de blanchissage	18.9	17.3	19.5	16.00	15.17	15.27	15.90	14.82	15.24	25.2	26.4	28.0
8129	Other personal services - Autres services personnels	8.9	8.4	9.4	14.28	13.23	13.59	14.20	12.92	13.56	25.7	26.8	27.6
91	Public administration - Administrations publiques	201.2	192.1	204.1	17.81	17.59	17.31	17.64	17.41	17.14	35.6	35.2	36.6
911	Federal government public administration - Administration publique fédérale	0.4	0.3	0.4	33.80	32.81	28.60	33.40	32.40	28.19	35.0	36.9	34.1
912	Provincial & territorial public administration - Administrations publiques provinciales et territoriales	34.7	32.6	28.3	20.35	19.68	19.97	20.11	19.47	19.74	29.7	29.6	30.6
913	Local, municipal & regional public administration - Administrations publiques locales, municipales et régionales	145.6	138.9	154.4	17.80	17.62	17.43	17.63	17.46	17.28	36.7	36.4	37.3
41-91N	Service producing industries - Branche productrice de services	5,588.1	5,460.1	5,544.4	16.90	16.75	16.52	16.66	16.54	16.32	30.0	29.9	29.0
00-91N	Industrial aggregate (including unclassified) - Ensemble des industries y compris les entreprises non classifiées **	7,708.6	7,539.8	7,651.4	18.40	18.36	18.17	17.96	17.57	17.72	32.3	32.3	31.7
NEWFOUNDLAND AND LABRADOR - TERRE-NEUVE ET LABRADOR													
23	Construction - Construction	7.9	7.1	7.3	18.41	18.64	17.53	17.77	13.89	16.80	38.4	38.0	37.1
236	Construction of buildings - Construction de bâtiments	2.7	2.3	2.4	16.63	17.06	15.45	15.75	7.84	14.54	40.6	41.6	39.1
2361	Residential building construction - Construction résidentielle	1.8	1.5	1.7	14.70	14.90	13.66	13.91	6.84	12.86	39.8	41.1	40.8
237	Heavy & civil engineering construction - Travaux de génie civil	1.6	1.1	1.3	20.53	20.07	18.50	19.44	9.24	17.55	38.0	34.9	37.6
2373	Highway, street & bridge construction - Construction de routes, de rues et de ponts	0.9	0.6	0.7	20.23	19.66	16.70	19.16	9.07	15.94	41.3	36.2	44.3
238	Specialty trade contractors - Entrepreneurs spécialisés	3.7	3.6	3.7	18.90	19.38	18.65	18.62	18.95	18.12	37.0	36.6	35.7
2382	Building equipment contractors - Entrepreneurs en installations d'équipements techniques	1.7	1.7	1.6	18.45	18.90	18.02	18.18	18.48	17.50	40.4	40.3	38.0
31-33	Manufacturing - Fabrication	15.5	15.2	16.7	16.55	17.78	16.99	16.03	17.22	16.44	35.9	37.1	38.3

* Refer to survey overview. - Voir l'aperçu de l'enquête.

** Earnings and hours exclude unclassified - La rémunération et les heures excluent les non classifiées

Table 6

Estimates of Employment, Average Hourly Earnings and Hours for Employees Paid by the Hour, by Industry, Canada, Provinces and Territories.

(Continued - suite)

Tableau 6

Estimations de l'emploi, de la rémunération horaire moyenne et des heures, pour les salariés rémunérés à l'heure, par industrie, Canada, provinces et territoires.

		Employees paid by the hour - Salariés rémunérés à l'heure											
NAICS 2002	Industry	Employment (in thousands)			Average hourly earnings (including overtime)			Average hourly earnings (excluding overtime)			Average weekly hours (including overtime)		
SCIAN 2002	Industrie	Emploi (en milliers)			Rémunération horaire moyenne (incluant temps supplémentaire)			Rémunération horaire moyenne (excluant temps supplémentaire)			Heures hebdomadaires moyennes (incluant temps supplémentaire)		
		June p 2006 Juin p	May r 2006 Mai r	June 2005 Juin	June p 2006 Juin p	May r 2006 Mai r	June 2005 Juin	June p 2006 Juin p	May r 2006 Mai r	June 2005 Juin	June p 2006 Juin p	May r 2006 Mai r	June 2005 Juin
NEWFOUNDLAND AND LABRADOR - TERRE-NEUVE ET LABRADOR													
	Non-durable goods - Biens non durables	12.2	11.8	12.3	\$16.18	\$17.85	\$17.16	\$15.66	\$17.29	\$16.61	34.5	35.7	38.6
	Durable goods - Biens durables	3.3	3.4	4.4	17.69	17.55	16.49	17.20	17.00	15.96	41.0	41.9	37.5
311	Food manufacturing - Fabrication d'aliments	9.2	8.8	8.9	15.55	17.13	15.81	15.05	16.58	15.41	33.6	35.4	39.3
3399	Other miscellaneous mfg - Autres activités diverses de fabrication	0.1	0.1	0.2	13.74	13.45	15.49	13.19	13.01	15.30	37.7	37.6	32.1
	11-33N Goods producing industries - Branche productrice de biens	27.7	26.1	27.9	18.99	19.75	18.64	18.20	17.81	17.85	36.9	37.4	37.7
	41-45N Trade - Commerce	21.9	21.6	22.4	15.56	15.47	14.53	15.40	15.33	14.43	28.1	27.9	27.5
41	Wholesale Trade - Commerce de gros	3.0	2.9	3.2	15.51	15.24	15.22	15.14	14.82	14.92	33.4	34.4	34.3
417	Machinery, equipment & supplies whl-dist - Gros-dist de machines, de matériel et de fournitures	0.3	0.3	0.4	17.47	17.67	15.79	17.05	17.43	15.17	37.9	37.3	39.6
4189	Other miscellaneous whl-dist - Gros-dist d'autres produits divers	0.1	0.1	0.1	14.76	14.57	12.72	14.44	14.12	12.51	38.2	37.9	31.7
44-45	Retail trade - Commerce de détail	18.9	18.6	19.3	15.57	15.52	14.38	15.45	15.43	14.33	27.2	26.9	26.3
4411	Automobile dealers - Marchands d'automobiles	0.8	0.8	0.8	18.25	18.08	18.40	18.16	17.96	18.33	35.1	35.1	35.8
4412	Other motor vehicle dealers - Marchands d'autres véhicules auto.	0.3	0.3	0.3	14.33	14.46	14.65	14.26	14.36	14.59	36.3	37.0	38.5
445	Food & beverage stores - Magasins d'alimentation	6.0	5.8	6.1	14.62	14.27	11.91	14.49	14.16	11.87	29.1	28.8	27.2
4451	Grocery stores - Épiceries	5.4	5.2	5.6	14.62	14.28	11.95	14.49	14.16	11.91	29.1	28.7	27.3
4531	Florists - Fleuristes	0.1	0.1	0.1	11.66	11.41	10.46	11.60	11.30	10.31	21.8	22.6	23.9
	48-49 Transportation & warehousing - Transport et entreposage	3.9	3.7	3.8	18.45	18.33	18.18	18.13	17.95	17.93	36.0	35.4	35.3
484	Truck transportation - Transport par camion	0.9	0.8	0.9	16.64	16.12	15.49	16.14	15.74	15.05	38.7	36.9	37.2
4841	General freight trucking - Transport par camion de marchandises diverses	0.4	0.4	0.4	19.57	18.86	19.09	18.98	18.41	18.55	38.2	36.8	36.4
4842	Specialized freight trucking - Transport par camion de marchandises spéciales	0.4	0.3	0.5	13.77	12.66	12.46	13.36	12.35	12.10	39.1	36.9	37.8
4854	School & employee bus transportation - Transport scolaire et transport d'employés par autobus	0.5	0.6	0.5	27.18	26.13	28.82	26.76	25.71	28.45	20.4	18.8	17.9
488	Support activities for transport - Activités de soutien au transport	0.8	0.7	0.8	17.68	17.68	17.51	17.42	17.24	17.35	39.1	39.9	37.8
522	Credit intermediation & related activities - Intermédiation financière et activités connexes	1.2	1.0	1.0	21.46	21.67	20.33	21.44	21.66	20.31	29.8	30.5	30.4
5221	Depository credit intermediation - Intermédiation financière par le biais de dépôts	1.0	0.8	0.8	23.48	23.87	21.85	23.46	23.86	21.83	28.0	28.5	29.1
5413	Architectural, engineering & related services - Architecture, génie et services connexes	0.5	0.5	0.7	22.83	23.31	23.87	22.33	22.80	23.40	36.5	36.1	35.0
561	Admin. & support services - Services administratifs et de soutien	4.3	3.9	4.1	13.95	13.65	13.74	13.77	13.48	13.53	31.3	31.6	30.6
5613	Employment services - Services d'emploi	0.4	0.4	0.4	19.92	19.59	17.90	19.61	19.28	17.58	32.4	32.2	30.6
5616	Investigation & security services - Services d'enquêtes et sécurité	1.1	1.1	1.3	12.89	12.27	13.60	12.69	12.07	13.36	31.1	31.3	29.6
5617	Services to buildings & dwellings - Services relatifs aux bâtiments et aux logements	1.3	1.1	1.0	12.88	12.54	12.91	12.78	12.48	12.78	31.0	31.2	29.9
611N	Education special - Éducation spéciale	8.4	8.1	8.3	16.83	17.80	17.56	16.71	17.68	17.46	34.6	34.3	33.0
	62 Health care & social assistance - Soins de santé et assistance sociale	19.4	19.6	20.0	23.44	22.88	22.02	23.28	22.69	21.78	28.5	29.3	29.1
621	Ambulatory health care services - Services de soins ambulatoires	3.7	4.0	3.8	21.84	20.15	19.00	21.83	20.09	18.94	25.5	26.3	25.5
6211	Offices of physicians - Cabinets de médecins	0.8	0.8	0.8	30.89	28.45	25.52	30.88	28.36	25.44	25.2	26.9	25.6
6212	Offices of dentists - Cabinets de dentistes	0.3	0.3	0.3	24.45	22.90	19.55	24.45	22.83	19.49	26.3	26.9	25.7
6213	Offices of other health practitioners - Cabinets d'autres praticiens	0.4	0.4	0.4	22.22	20.66	21.22	22.21	20.60	21.15	23.4	24.2	23.4
6221	General medical & surgical hospitals - Hôpitaux généraux et hôpitaux de soins chirurgicaux	10.8	10.6	10.8	26.15	25.65	24.99	25.95	25.40	24.67	30.7	32.0	32.0
713	Amusement, gambling & recreation industries - Divertissement, loisirs et jeux de hasard et loteries	2.2	2.1	2.2	14.78	14.35	14.11	14.68	14.27	14.08	17.3	17.0	16.8
	72 Accommodation & food services - Hébergement et services de restauration	9.4	8.5	9.7	11.69	11.50	10.75	11.62	11.36	10.69	27.4	27.2	24.4
721	Accommodation services - Services d'hébergement	2.0	1.6	1.9	17.30	17.79	16.46	17.19	17.57	16.35	26.8	26.6	21.6

* Refer to survey overview. - Voir l'aperçu de l'enquête.

** Earnings and hours exclude unclassified - La rémunération et les heures excluent les non classifiées

Table 6

Estimates of Employment, Average Hourly Earnings and Hours for Employees Paid by the Hour, by Industry, Canada, Provinces and Territories.

(Continued - suite)

Tableau 6

Estimations de l'emploi, de la rémunération horaire moyenne et des heures, pour les salariés rémunérés à l'heure, par industrie, Canada, provinces et territoires.

		Employees paid by the hour - Salariés rémunérés à l'heure											
NAICS 2002	Industry	Employment (in thousands)			Average hourly earnings (including overtime)			Average hourly earnings (excluding overtime)			Average weekly hours (including overtime)		
SCIAN 2002	Industrie	Emploi (en milliers)			Rémunération horaire moyenne (incluant temps supplémentaire)			Rémunération horaire moyenne (excluant temps supplémentaire)			Heures hebdomadaires moyennes (incluant temps supplémentaire)		
		June p 2006 Juin p	May r 2006 Mai r	June 2005 Juin	June p 2006 Juin p	May r 2006 Mai r	June 2005 Juin	June p 2006 Juin p	May r 2006 Mai r	June 2005 Juin	June p 2006 Juin p	May r 2006 Mai r	June 2005 Juin
NEWFOUNDLAND AND LABRADOR - TERRE-NEUVE ET LABRADOR													
7211	Traveller accommodation - Hébergement des voyageurs	1.6	1.4	1.6	\$15.93	\$16.44	\$15.56	\$15.82	\$16.23	\$15.46	27.6	27.2	22.4
722	Food services & drinking places - Services de restauration et débits de boissons	7.5	6.9	7.8	10.26	10.08	9.52	10.22	9.97	9.48	27.6	27.4	25.1
7221	Full-service restaurants - Restaurants à service complet	2.4	2.2	2.5	8.60	8.56	8.27	8.57	8.47	8.23	26.4	27.3	25.9
7222	Limited-service eating places - Établissements de restauration à service restreint	3.3	3.2	3.5	10.14	9.91	8.98	10.10	9.80	8.94	28.3	27.4	22.7
7224	Drinking places (alcoholic beverages) - Débits de boissons (alcoolisées)	0.8	0.8	0.9	9.65	9.76	9.49	9.62	9.66	9.44	25.9	26.8	26.1
81	Other services (except public administration) - Autres services (sauf les administrations publiques)	3.9	3.6	3.9	13.37	12.72	11.96	13.21	12.55	11.82	28.6	29.7	29.9
811	Repair & maintenance - Réparation et entretien	1.3	1.2	1.1	15.90	15.19	14.21	15.63	14.97	13.91	34.1	35.2	33.9
8111	Automotive repair & maintenance - Réparation et entretien de véhicules automobiles	0.7	0.8	0.7	15.52	14.29	12.71	15.40	14.24	12.66	30.9	32.0	33.4
8113	Comm. & ind. mach. & equip. (exc. auto. & electro.) repair & mnt. - Répar. et entretien mach., mat. comm., ind. (sauf auto., électro.)	0.3	0.3	0.2	18.16	18.27	19.48	17.66	17.78	18.66	42.1	44.3	40.1
812	Personal & laundry services - Services personnels et services de blanchissage	1.0	0.9	1.0	12.80	12.12	13.28	12.73	11.83	13.26	26.2	27.2	28.9
8121	Personal care services - Services de soins personnels	0.7	0.6	0.7	12.56	11.95	13.52	12.48	11.67	13.49	24.2	25.2	26.9
41-91N	Service producing industries - Branche productrice de services	76.8	74.2	77.7	17.31	17.25	16.43	17.14	17.07	16.26	29.1	29.2	28.6
00-91N	Industrial aggregate (including unclassified) - Ensemble des industries y compris les entreprises non classifiées **	104.5	100.3	105.7	17.83	18.03	17.14	17.46	17.29	16.76	31.1	31.3	31.0
PRINCE EDWARD ISLAND - ÎLE-DU-PRINCE-ÉDOUARD													
236	Construction of buildings - Construction de bâtiments	1.0	1.0	0.9	18.62	18.15	17.94	17.63	8.33	16.88	28.6	29.7	28.7
237	Heavy & civil engineering construction - Travaux de génie civil	1.0	0.7	1.0	16.40	15.66	15.58	15.75	10.58	14.61	37.3	36.9	36.2
238	Specialty trade contractors - Entrepreneurs spécialisés	1.4	1.4	1.5	20.23	20.64	17.90	19.93	20.18	17.38	35.1	34.0	35.9
31-33	Manufacturing - Fabrication	3.8	3.7	5.5	13.39	13.98	13.85	12.92	13.49	13.44	36.9	37.0	35.7
	Durable goods - Biens durables	1.4	1.4	1.6	17.53	16.91	16.57	16.86	16.25	16.03	37.7	37.4	37.9
11-33N	Goods producing industries - Branche productrice de biens	7.5	7.0	9.1	15.90	16.09	15.24	15.39	14.14	14.68	35.4	35.3	35.0
41-45N	Trade - Commerce	6.4	6.2	6.7	13.01	12.97	12.28	12.86	12.84	12.19	28.1	27.8	27.3
44-45	Retail trade - Commerce de détail	5.5	5.5	5.9	12.74	12.74	12.03	12.63	12.66	11.97	27.0	26.7	26.4
445	Food & beverage stores - Magasins d'alimentation	1.4	1.3	1.3	12.95	12.86	10.98	12.84	12.76	10.94	27.7	27.6	26.1
447	Gasoline stations - Stations-service	0.6	0.6	0.6	10.30	10.10	9.97	10.24	10.01	9.90	28.8	28.8	27.4
48-49	Transportation & warehousing - Transport et entreposage	0.9	0.8	0.8	15.75	15.94	14.71	15.39	15.53	14.43	36.4	36.1	38.3
4841	General freight trucking - Transport par camion de marchandises diverses	0.1	0.1	0.2	16.62	15.41	14.67	16.12	15.04	14.25	38.3	35.9	37.6
522	Credit intermediation & related activities - Intermédiation financière et activités connexes	0.3	0.2	0.3	21.02	21.14	19.26	21.00	21.13	19.25	31.5	32.1	32.3
531	Real estate - Services immobiliers	0.2	0.2	0.2	14.04	14.03	10.18	13.93	13.88	10.08	28.1	28.2	27.6
5311	Lessors of real estate - Bailleurs de biens immobiliers	0.1	0.1	0.1	14.14	13.90	9.67	14.03	13.75	9.58	29.0	28.9	28.2
5413	Architectural, engineering & related services - Architecture, génie et services connexes	0.1	0.1	0.1	14.15	13.87	13.62	13.84	13.56	13.36	36.1	35.7	39.4
623	Nursing & residential care facilities - Étab. de soins infirmiers et de soins pour bénéficiaires internes	2.2	2.3	2.6	16.59	16.10	16.41	16.52	16.03	16.38	33.7	34.6	32.9
6233	Community care facilities for the elderly - Établissements communautaires de soins pour personnes âgées	0.4	0.4	0.5	20.68	22.02	22.72	20.60	21.92	22.67	17.1	17.1	17.4
72	Accommodation & food services - Hébergement et services de restauration	9.4	8.3	9.6	10.59	10.42	9.77	10.54	10.30	9.72	22.2	21.5	22.9

* Refer to survey overview. - Voir l'aperçu de l'enquête.

** Earnings and hours exclude unclassified - La rémunération et les heures excluent les non classifiées

Table 6

Estimates of Employment, Average Hourly Earnings and Hours for Employees Paid by the Hour, by Industry, Canada, Provinces and Territories.

(Continued - suite)

Tableau 6

Estimations de l'emploi, de la rémunération horaire moyenne et des heures, pour les salariés rémunérés à l'heure, par industrie, Canada, provinces et territoires.

		Employees paid by the hour - Salariés rémunérés à l'heure											
NAICS 2002	Industry	Employment (in thousands)			Average hourly earnings (including overtime)			Average hourly earnings (excluding overtime)			Average weekly hours (including overtime)		
SCIAN 2002	Industrie	Emploi (en milliers)			Rémunération horaire moyenne (incluant temps supplémentaire)			Rémunération horaire moyenne (excluant temps supplémentaire)			Heures hebdomadaires moyennes (incluant temps supplémentaire)		
		June p 2006 Juin p	May r 2006 Mai r	June 2005 Juin	June p 2006 Juin p	May r 2006 Mai r	June 2005 Juin	June p 2006 Juin p	May r 2006 Mai r	June 2005 Juin	June p 2006 Juin p	May r 2006 Mai r	June 2005 Juin
PRINCE EDWARD ISLAND - ÎLE-DU-PRINCE-ÉDOUARD													
721	Accommodation services - Services d'hébergement	2.6	2.3	2.8	\$11.67	\$11.20	\$10.74	\$11.59	\$11.06	\$10.68	23.4	22.2	23.3
722	Food services & drinking places - Services de restauration et débits de boissons	6.8	6.0	6.8	10.15	10.11	9.37	10.11	10.00	9.32	21.8	21.3	22.7
7221	Full-service restaurants - Restaurants à service complet	1.8	1.4	2.0	8.41	8.25	8.22	8.38	8.17	8.19	26.0	25.9	25.7
7222	Limited-service eating places - Établissements de restauration à service restreint	4.7	4.4	4.5	10.62	10.52	9.73	10.58	10.41	9.68	20.2	19.8	21.4
81	Other services (except public administration) - Autres services (sauf les administrations publiques)	1.1	1.0	1.1	13.94	12.77	11.83	13.83	12.65	11.74	24.5	24.8	25.8
811	Repair & maintenance - Réparation et entretien	0.3	0.3	0.3	15.52	14.13	13.49	15.35	14.02	13.36	32.5	33.4	33.4
8111	Automotive repair & maintenance - Réparation et entretien de véhicules automobiles	0.2	0.2	0.2	17.29	15.11	13.95	17.16	15.06	13.90	31.7	32.5	34.5
91	Public administration - Administrations publiques	2.3	1.9	2.0	15.73	16.03	16.11	15.64	15.93	15.97	36.1	34.2	35.6
912	Provincial & territorial public administration - Administrations publiques provinciales et territoriales	1.1	0.8	1.0	17.25	18.47	19.92	17.23	18.43	19.78	33.4	29.9	30.6
41-91N	Service producing industries - Branche productrice de services	30.7	28.7	31.4	14.66	14.53	13.96	14.54	14.39	13.85	28.0	27.9	27.8
00-91N	Industrial aggregate (including unclassified) - Ensemble des industries y compris les entreprises non classifiées **	38.2	35.7	40.5	14.95	14.90	14.30	14.73	14.33	14.06	29.5	29.3	29.4
NOVA SCOTIA - NOUVELLE-ÉCOSSE													
236	Construction of buildings - Construction de bâtiments	3.7	3.4	3.7	17.10	17.25	18.05	16.19	7.92	16.99	40.4	41.2	36.9
2361	Residential building construction - Construction résidentielle	2.6	2.4	2.6	15.55	15.75	17.48	14.72	7.23	16.45	39.8	40.7	35.9
2362	Non-residential bldg. construction - Construction non résidentielle	1.1	1.0	1.1	20.54	20.56	19.28	19.45	9.44	18.15	41.9	42.2	39.3
237	Heavy & civil engineering construction - Travaux de génie civil	4.7	4.1	4.5	24.47	24.19	24.42	23.16	11.11	22.99	32.6	32.4	33.3
2373	Highway, street & bridge construction - Construction de routes, de rues et de ponts	3.1	2.6	2.8	23.60	23.03	24.35	22.34	10.57	22.92	33.3	33.3	34.3
238	Specialty trade contractors - Entrepreneurs spécialisés	8.5	8.5	9.0	20.60	20.98	20.25	20.30	20.52	19.67	34.6	34.0	34.7
2381	Foundation, structure, & bldg. exterior contractors - Entrepreneurs en travaux de fondations, structure, extérieur de bâtiment	1.5	1.5	1.7	20.44	20.75	18.61	20.14	20.29	18.07	34.2	33.2	35.1
2382	Building equipment contractors - Entrepreneurs en installations d'équipements techniques	3.0	3.1	3.5	21.80	22.35	21.13	21.47	21.85	20.52	35.4	35.3	36.6
2383	Building finishing contractors - Entrepreneurs en travaux de finition de bâtiments	1.9	1.8	1.8	20.14	20.35	21.93	19.84	19.90	21.30	32.0	31.0	29.8
2389	Other spec. trade contractors - Autres entrepreneurs spécialisés	2.2	2.1	1.9	19.44	19.60	18.76	19.15	19.16	18.22	36.0	35.3	35.7
31-33	Manufacturing - Fabrication	27.2	26.3	28.7	17.50	17.99	17.96	17.00	17.45	17.41	38.1	37.8	37.5
	Non-durable goods - Biens non durables	17.0	16.6	18.2	15.89	16.87	17.12	15.55	16.44	16.62	38.3	37.9	37.5
	Durable goods - Biens durables	10.2	9.7	10.6	20.22	19.91	19.40	19.47	19.17	18.78	37.8	37.7	37.5
311	Food manufacturing - Fabrication d'aliments	7.0	7.1	8.4	11.57	13.87	14.60	11.20	13.42	14.22	35.8	36.1	34.5
3117	Seafood product preparation & packaging - Préparation et conditionnement de poissons et fruits de mer	2.4	2.2	3.4	8.24	10.16	11.71	7.97	9.83	11.41	35.0	34.8	34.1
3211	Sawmills & wood preservation - Scieries et préservation du bois	1.1	1.0	1.4	14.59	14.60	15.02	14.37	14.37	14.60	37.1	36.0	36.7
3221	Pulp, paper & paperboard mills - Usines de pâte à papier, de papier et de carton	0.6	0.6	0.9	18.04	19.94	21.57	17.51	19.46	20.61	49.9	49.5	48.5
3273	Cement & concrete prod. mfg - Fabr. de ciment et prod. en béton	0.6	0.6	0.6	20.28	20.27	22.85	19.15	19.43	22.01	38.8	39.8	39.6
3364	Aerospace product & parts manufacturing - Fabrication de produits aérospatiaux et de leurs pièces	1.2	1.1	1.0	23.41	22.71	22.60	22.51	21.64	21.84	35.9	36.2	37.3
11-33N	Goods producing industries - Branche productrice de biens	47.4	45.5	49.3	18.97	19.25	19.12	18.34	17.09	18.41	36.9	36.6	36.4
41-45N	Trade - Commerce	48.4	47.9	49.0	15.06	15.00	14.61	14.86	14.81	14.50	27.8	27.6	26.0
41	Wholesale Trade - Commerce de gros	9.2	8.8	8.9	17.35	17.23	15.62	16.96	16.76	15.33	32.6	33.0	32.0

* Refer to survey overview. - Voir l'aperçu de l'enquête.

** Earnings and hours exclude unclassified - La rémunération et les heures excluent les non classifiées

Table 6

Estimates of Employment, Average Hourly Earnings and Hours for Employees Paid by the Hour, by Industry, Canada, Provinces and Territories.

(Continued - suite)

Tableau 6

Estimations de l'emploi, de la rémunération horaire moyenne et des heures, pour les salariés rémunérés à l'heure, par industrie, Canada, provinces et territoires.

		Employees paid by the hour - Salariés rémunérés à l'heure											
NAICS 2002	Industry	Employment (in thousands)			Average hourly earnings (including overtime)			Average hourly earnings (excluding overtime)			Average weekly hours (including overtime)		
SCIAN 2002	Industrie	Emploi (en milliers)			Rémunération horaire moyenne (incluant temps supplémentaire)			Rémunération horaire moyenne (excluant temps supplémentaire)			Heures hebdomadaires moyennes (incluant temps supplémentaire)		
		June p 2006 Juin p	May r 2006 Mai r	June 2005 Juin	June p 2006 Juin p	May r 2006 Mai r	June 2005 Juin	June p 2006 Juin p	May r 2006 Mai r	June 2005 Juin	June p 2006 Juin p	May r 2006 Mai r	June 2005 Juin
NOVA SCOTIA - NOUVELLE-ÉCOSSE													
416	Building material & supplies whl-dist - Gros-dist de matériaux et fournitures de construction	1.2	1.0	1.1	\$18.72	\$18.63	\$16.45	\$18.50	\$18.42	\$16.14	27.8	27.2	30.0
4161	Electrical, plumbing, heating & a/c equipment & supplies whl-dist - Gros-dist matériel et fourn. élec., plomberie, chauffage, climat.	0.5	0.5	0.5	15.87	15.88	14.29	15.69	15.70	14.02	31.6	30.4	31.7
4163	Lumber, millwork, hardware & other building supplies whl-dist - Gros-dist bois d'oeuvre, menui. préfab., quinc., fourn. construc.	0.6	0.5	0.5	23.61	23.21	19.62	23.34	22.95	19.26	23.0	22.7	27.6
4172	Const., forestry, mining & indus. mach. equip. & suppl. whl-dist - Gros-dist mach., matériel, fourn. indus., const., forest., minière	0.2	0.2	0.5	13.12	13.23	10.71	12.54	12.93	10.25	39.0	40.3	46.0
4179	Other machinery, equipment & supplies whl-dist - Gros-dist d'autres machines, matériel et fournitures	0.7	0.7	0.4	16.13	16.48	17.06	15.92	16.31	16.40	47.9	46.4	43.4
418	Miscellaneous whl-dist - Gros-dist de produits divers	0.7	0.7	0.6	16.63	16.33	14.35	16.27	15.82	14.12	32.2	32.1	31.8
4181	Recyclable material whl-dist - Gros-dist de matières recyclables	0.2	0.2	0.1	13.30	12.96	10.62	13.02	12.56	10.45	35.2	33.8	38.8
4182	Paper, paper product & disposable plastic product whl-dist - Gros-dist de papier, produits du papier et de plastique jetables	0.2	0.2	0.2	19.90	19.19	18.27	19.47	18.59	17.97	30.2	30.4	28.7
44-45	Retail trade - Commerce de détail	39.2	39.1	40.1	14.40	14.37	14.32	14.28	14.29	14.27	26.7	26.4	24.6
4411	Automobile dealers - Marchands d'automobiles	1.9	2.2	2.5	20.08	20.09	20.52	19.99	19.96	20.44	32.0	31.8	31.9
445	Food & beverage stores - Magasins d'alimentation	12.0	11.6	12.1	12.90	12.75	13.30	12.79	12.65	13.25	25.7	25.5	18.8
4451	Grocery stores - Épiceries	11.3	11.0	11.5	12.95	12.80	13.57	12.84	12.70	13.52	25.7	25.5	18.6
452	General merchandise stores - Mag. de fournitures de tout genre	5.2	5.1	5.5	15.68	15.84	15.15	15.62	15.79	15.11	22.8	22.9	23.4
4521	Department stores - Grands magasins	2.7	2.7	2.9	16.54	16.85	16.61	16.47	16.79	16.57	19.6	20.3	21.6
4529	Other general merchandise stores - Magasins d'autres fournitures de tout genres	2.5	2.5	2.7	14.99	14.97	13.81	14.93	14.93	13.77	26.1	25.7	25.4
4532	Office supplies, stationery & gift stores - Magasins de fournitures de bureau, de papeterie et de cadeaux	1.1	1.1	1.1	13.33	11.99	10.86	13.26	11.87	10.71	23.8	23.2	25.7
4533	Used merchandise stores - Magasins de marchandises d'occasion	0.6	0.7	0.6	11.93	11.41	10.07	11.87	11.30	9.93	22.5	22.5	24.0
48-49	Transportation & warehousing - Transport et entreposage	7.2	6.8	7.0	19.16	18.64	20.05	18.70	18.13	19.71	36.5	36.4	35.9
484	Truck transportation - Transport par camion	2.0	1.8	2.0	18.31	17.31	17.54	17.76	16.89	17.03	38.9	37.3	37.2
5175	Cable & other program distribution - Câblodistribution et autres activités de distribution d'émissions de télévision	0.6	0.6	0.5	22.89	22.44	22.96	22.75	22.38	22.84	26.3	30.3	31.2
522	Credit intermediation & related activities - Intermédiation financière et activités connexes	2.1	2.0	2.4	15.16	15.40	15.76	15.15	15.39	15.74	31.1	32.2	28.7
5221	Depository credit intermediation - Intermédiation financière par le biais de dépôts	1.7	1.6	2.1	15.34	15.65	15.94	15.33	15.64	15.92	29.9	31.3	28.1
524	Insurance carriers & related activities - Sociétés d'assurance et activités connexes	0.7	0.6	0.6	18.89	18.69	18.73	18.87	18.66	18.71	36.7	36.8	31.5
5241	Insurance carriers - Sociétés d'assurance	0.3	0.3	0.3	18.84	18.98	18.17	18.81	18.95	18.15	45.0	45.7	37.7
5242	Agencies, brokerages & other insurance related activities - Agences et courtiers d'assur. et autres activités liées à l'assur.	0.4	0.3	0.3	18.96	18.30	19.54	18.94	18.27	19.51	29.5	29.3	25.5
5312	Offices of real estate agents & brokers - Bureau d'agents et de courtiers immobiliers	0.2	0.2	0.2	19.71	19.51	15.97	19.56	19.30	15.81	32.7	34.5	31.8
532	Rental & leasing services - Services de location et location à bail	1.0	1.0	1.2	14.60	14.85	13.63	14.08	14.32	12.94	30.4	30.1	28.5
54	Professional, scientific & technical services - Services professionnels, scientifiques et techniques	4.2	4.0	4.0	17.59	17.27	15.57	17.25	17.02	15.28	33.6	32.7	31.4
5413	Architectural, engineering & related services - Architecture, génie et services connexes	1.2	1.1	1.3	21.44	21.19	19.30	20.98	20.73	18.92	36.0	35.5	38.3
56	Admin. & support, waste managemt. & remediation services - Services admin., soutien, gestion des déchets, assainissem.	11.0	10.6	10.0	13.50	13.51	13.90	13.28	13.32	13.67	30.5	30.9	29.1
561	Admin. & support services - Services administratifs et de soutien	10.4	10.1	9.6	13.20	13.24	13.81	13.03	13.08	13.60	30.4	30.8	29.1
61	Educational services - Services d'enseignement	0.9	0.9	0.8	9.69	10.14	9.71	9.57	10.01	9.58	44.3	39.5	42.3
611N	Education special - Éducation spéciale	15.4	16.0	13.8	13.50	13.55	15.64	13.43	13.47	15.56	38.4	37.3	36.8
6113	Universities - Universités	6.4	6.4	6.3	16.57	16.58	15.74	16.49	16.49	15.67	39.0	38.4	38.8
62	Health care & social assistance - Soins de santé et assistance sociale	37.7	38.2	38.8	22.81	21.89	22.87	22.68	21.74	22.67	29.6	29.4	27.9
622	Hospitals - Hôpitaux	16.8	16.8	18.7	23.85	22.94	26.40	23.66	22.73	26.06	33.5	32.7	28.5

* Refer to survey overview. - Voir l'aperçu de l'enquête.

** Earnings and hours exclude unclassified - La rémunération et les heures excluent les non classifiées

Table 6
Estimates of Employment, Average Hourly Earnings and Hours for Employees Paid by the Hour, by Industry, Canada, Provinces and Territories.

(Continued - suite)

Tableau 6
Estimations de l'emploi, de la rémunération horaire moyenne et des heures, pour les salariés rémunérés à l'heure, par industrie, Canada, provinces et territoires.

		Employees paid by the hour - Salariés rémunérés à l'heure											
NAICS 2002	Industry	Employment (in thousands)			Average hourly earnings (including overtime)			Average hourly earnings (excluding overtime)			Average weekly hours (including overtime)		
SCIAN 2002	Industrie	Emploi (en milliers)			Rémunération horaire moyenne (incluant temps supplémentaire)			Rémunération horaire moyenne (excluant temps supplémentaire)			Heures hebdomadaires moyennes (incluant temps supplémentaire)		
		June p 2006 Juin p	May r 2006 Mai r	June 2005 Juin	June p 2006 Juin p	May r 2006 Mai r	June 2005 Juin	June p 2006 Juin p	May r 2006 Mai r	June 2005 Juin	June p 2006 Juin p	May r 2006 Mai r	June 2005 Juin
NOVA SCOTIA - NOUVELLE-ÉCOSSE													
6221	General medical & surgical hospitals - Hôpitaux généraux et hôpitaux de soins chirurgicaux	14.9	14.9	16.4	\$23.40	\$22.82	\$26.32	\$23.22	\$22.60	\$25.99	33.0	32.0	27.6
623	Nursing & residential care facilities - Étab. de soins infirmiers et de soins pour bénéficiaires internes	11.9	11.6	10.6	23.69	23.41	21.00	23.59	23.30	20.96	22.5	22.6	24.8
6231	Nursing care facilities - Établissements de soins infirmiers	8.3	8.1	7.6	24.12	24.14	20.88	24.02	24.03	20.84	22.4	22.4	25.4
6232	Res. devel. handicap, mental health & substance abuse facilities - Étab. rés. pour handicaps, de troubles mentaux, alcool., toxico.	1.5	1.4	1.3	25.33	25.48	23.11	25.22	25.36	23.07	21.8	21.7	22.7
712	Heritage institutions - Établissements du patrimoine	0.7	0.5	0.6	12.41	12.85	13.00	12.33	12.77	12.97	21.2	21.7	22.8
713	Amusement, gambling & recreation industries - Divertissement, loisirs et jeux de hasard et loteries	4.0	3.8	4.1	10.97	10.65	10.32	10.90	10.60	10.29	20.8	21.2	22.1
7139	Other amusement & recreation industries - Autres services de divertissement et de loisirs	3.4	3.3	3.4	11.77	11.46	11.42	11.69	11.40	11.39	20.2	20.0	21.0
72	Accommodation & food services - Hébergement et services de restauration	33.3	31.3	35.5	9.36	9.19	8.94	9.30	9.08	8.89	30.1	29.2	29.2
721	Accommodation services - Services d'hébergement	12.3	11.3	13.7	10.13	9.81	9.43	10.06	9.69	9.37	35.1	33.2	32.9
7211	Traveller accommodation - Hébergement des voyageurs	11.8	10.9	12.8	10.22	9.86	9.54	10.15	9.74	9.48	35.8	33.6	33.9
722	Food services & drinking places - Services de restauration et débits de boissons	21.0	20.0	21.8	8.78	8.76	8.56	8.74	8.66	8.52	27.2	26.9	26.8
7221	Full-service restaurants - Restaurants à service complet	8.1	7.5	8.8	8.60	8.68	8.01	8.57	8.59	7.97	27.1	26.8	27.8
7222	Limited-service eating places - Établissements de restauration à service restreint	9.1	8.7	9.2	7.93	7.95	8.07	7.90	7.87	8.03	26.3	26.2	25.4
81	Other services (except public administration) - Autres services (sauf les administrations publiques)	7.9	7.4	7.8	15.01	14.10	13.62	14.85	13.93	13.49	26.0	26.9	26.8
811	Repair & maintenance - Réparation et entretien	2.4	2.4	2.1	17.33	16.32	15.89	17.07	16.13	15.64	35.4	36.5	34.4
8111	Automotive repair & maintenance - Réparation et entretien de véhicules automobiles	1.3	1.3	1.3	20.71	18.79	16.73	20.55	18.73	16.66	32.4	33.2	34.7
8113	Comm. & ind. mach. & equip. (exc. auto. & electro.) repair & maint. - Répar. et entretien mach., mat. comm., ind. (sauf auto., électro.)	0.7	0.7	0.5	14.92	14.84	14.69	14.50	14.45	14.07	39.2	41.1	35.6
812	Personal & laundry services - Services personnels et services de blanchissage	2.5	2.3	2.7	12.47	11.67	12.10	12.40	11.39	12.08	25.1	26.0	27.5
8121	Personal care services - Services de soins personnels	1.6	1.4	1.6	11.32	10.82	11.73	11.25	10.56	11.71	24.0	24.9	26.2
813	Grant-making, civic, & professional & similar organizations - Fondations, groupes de citoyens, organisations prof., similaires	3.0	2.8	2.9	14.29	13.26	12.76	14.23	13.23	12.67	19.3	19.7	20.8
91	Public administration - Administrations publiques	4.6	4.4	4.6	14.85	14.80	16.67	14.39	14.36	16.26	44.0	42.5	43.0
912	Provincial & territorial public administration - Administrations publiques provinciales et territoriales	0.8	0.8	0.9	14.30	14.20	30.57	12.36	12.61	29.78	37.2	37.2	34.8
41-91N	Service producing industries - Branche productrice de services	174.3	170.1	177.0	15.89	15.71	15.56	15.71	15.52	15.40	30.0	29.8	28.7
00-91N	Industrial aggregate (including unclassified) - Ensemble des industries y compris les entreprises non classifiées **	221.6	215.6	226.2	16.66	16.58	16.49	16.35	15.89	16.17	31.4	31.2	30.4
NEW BRUNSWICK - NOUVEAU-BRUNSWICK													
23	Construction - Construction	13.8	12.7	13.1	20.22	20.57	19.23	19.67	16.59	18.48	38.0	37.8	38.2
236	Construction of buildings - Construction de bâtiments	3.0	2.7	2.9	17.69	17.60	15.94	16.75	8.08	15.01	43.6	44.5	44.5
2361	Residential building construction - Construction résidentielle	2.1	1.8	2.1	16.05	15.83	13.97	15.20	7.27	13.15	44.9	45.9	46.1
2362	Non-residential bldg. construction - Construction non résidentielle	0.9	0.9	0.8	21.68	21.80	21.73	20.52	10.01	20.46	40.7	41.6	40.4
237	Heavy & civil engineering construction - Travaux de génie civil	2.6	2.1	2.2	19.30	19.45	17.11	18.28	8.96	16.13	38.9	38.8	38.1
2373	Highway, street & bridge construction - Construction de routes, de rues et de ponts	2.1	1.6	1.6	19.37	19.62	17.40	18.34	9.04	16.41	40.0	40.1	39.8
238	Specialty trade contractors - Entrepreneurs spécialisés	8.1	7.9	8.1	21.71	22.17	21.29	21.39	21.68	20.68	35.7	35.3	35.9
2381	Foundation, structure, & bldg. exterior contractors - Entrepreneurs en travaux de fondations, structure, extérieur de bâtiment	1.9	1.7	1.8	23.79	23.88	23.36	23.44	23.35	22.69	35.6	35.0	34.7

* Refer to survey overview. - Voir l'aperçu de l'enquête.

** Earnings and hours exclude unclassified - La rémunération et les heures excluent les non classifiées

Table 6

Estimates of Employment, Average Hourly Earnings and Hours for Employees Paid by the Hour, by Industry, Canada, Provinces and Territories.

(Continued - suite)

Tableau 6

Estimations de l'emploi, de la rémunération horaire moyenne et des heures, pour les salariés rémunérés à l'heure, par industrie, Canada, provinces et territoires.

		Employees paid by the hour - Salariés rémunérés à l'heure											
NAICS 2002	Industry	Employment (in thousands)			Average hourly earnings (including overtime)			Average hourly earnings (excluding overtime)			Average weekly hours (including overtime)		
SCIAN 2002	Industrie	Emploi (en milliers)			Rémunération horaire moyenne (incluant temps supplémentaire)			Rémunération horaire moyenne (excluant temps supplémentaire)			Heures hebdomadaires moyennes (incluant temps supplémentaire)		
		June p 2006 Juin p	May r 2006 Mai r	June 2005 Juin	June p 2006 Juin p	May r 2006 Mai r	June 2005 Juin	June p 2006 Juin p	May r 2006 Mai r	June 2005 Juin	June p 2006 Juin p	May r 2006 Mai r	June 2005 Juin
NEW BRUNSWICK - NOUVEAU-BRUNSWICK													
2382	Building equipment contractors - Entrepreneurs en installations d'équipements techniques	2.9	3.1	3.1	\$21.68	\$22.44	\$22.99	\$21.36	\$21.94	\$22.32	37.0	37.1	36.9
2383	Building finishing contractors - Entrepreneurs en travaux de finition de bâtiments	1.4	1.3	1.3	19.69	19.80	16.97	19.40	19.36	16.48	33.2	32.5	35.3
2389	Other spec. trade contractors - Autres entrepreneurs spécialisés	1.9	1.8	1.8	21.02	21.59	19.34	20.71	21.11	18.79	35.3	34.4	36.0
31-33	Manufacturing - Fabrication	24.4	23.9	26.5	17.48	17.96	18.09	17.02	17.50	17.51	38.0	37.9	37.4
	Non-durable goods - Biens non durables	12.3	12.4	13.9	15.29	16.60	17.60	14.84	16.13	16.99	38.3	38.8	37.4
	Durable goods - Biens durables	12.1	11.5	12.6	19.75	19.51	18.63	19.27	19.02	18.08	37.8	36.9	37.5
311	Food manufacturing - Fabrication d'aliments	6.2	6.4	7.3	12.23	14.61	16.40	11.84	14.14	15.98	36.0	37.6	35.7
3131	Fibre, yarn & thread mills - Usines de fibres, de filés et de fils	0.2	0.2	0.3	10.35	11.20	9.76	10.22	11.03	9.64	35.6	32.7	37.8
321	Wood product manufacturing - Fabrication de produits en bois	5.1	4.3	5.5	20.31	21.32	18.57	20.00	20.98	18.05	36.9	35.3	37.2
3211	Sawmills & wood preservation - Scieries et préservation du bois	3.1	2.6	3.1	22.55	23.56	20.23	22.21	23.19	19.67	36.9	36.2	37.6
3219	Other wood product mfg - Fabrication d'autres produits en bois	1.5	1.3	1.7	16.01	16.27	15.02	15.77	16.01	14.60	36.4	33.6	35.9
322	Paper manufacturing - Fabrication du papier	3.1	3.1	2.9	20.71	21.49	23.74	20.11	20.98	22.68	42.5	41.7	40.2
3221	Pulp, paper & paperboard mills - Usines de pâte à papier, de papier et de carton	2.8	2.7	2.5	21.46	22.35	24.49	20.84	21.81	23.40	43.1	42.4	40.6
3371	Household & institutional furniture & kitchen cabinet mfg - Fabr. meubles de maison, d'étab. institu. et d'armoires de cuisine	0.6	0.6	0.7	17.83	16.34	16.92	17.54	16.06	16.57	38.5	38.6	35.8
3399	Other miscellaneous mfg - Autres activités diverses de fabrication	0.7	0.8	0.8	17.41	16.39	17.11	16.72	15.85	16.90	38.5	38.3	35.8
11-33N	Goods producing industries - Branche productrice de biens	45.6	43.0	46.7	19.41	19.76	19.31	18.80	18.11	18.60	37.7	37.4	37.3
41-45N	Trade - Commerce	34.0	33.5	34.7	14.76	14.69	14.04	14.59	14.54	13.93	28.6	28.5	28.2
41	Wholesale Trade - Commerce de gros	4.9	4.7	5.2	15.69	15.51	14.42	15.35	15.13	14.10	34.5	35.0	35.4
415	Motor vehicle & parts whl-dist - Gros-dist de véhicules automobiles et de leurs pièces	0.7	0.6	0.8	16.41	16.08	13.47	16.22	15.89	13.22	31.1	30.6	34.4
4152	New motor vehicle parts & accessories whl-dist - Gros-dist de pièces, d'accessoires neufs pour véhicules automobiles	0.4	0.3	0.4	14.99	14.46	12.21	14.81	14.29	11.99	33.4	33.5	37.1
416	Building material & supplies whl-dist - Gros-dist de matériaux et fournitures de construction	0.7	0.6	0.8	15.44	15.17	14.92	15.26	15.00	14.65	29.7	29.4	31.2
418	Miscellaneous whl-dist - Gros-dist de produits divers	0.5	0.5	0.3	15.63	15.19	13.84	15.29	14.72	13.62	33.1	33.4	31.2
44-45	Retail trade - Commerce de détail	29.1	28.8	29.5	14.56	14.52	13.95	14.44	14.43	13.90	27.6	27.4	26.9
445	Food & beverage stores - Magasins d'alimentation	9.2	8.8	9.0	13.94	13.51	10.98	13.82	13.40	10.94	25.7	25.5	24.2
4451	Grocery stores - Épiceries	7.7	7.5	7.9	13.86	13.50	10.90	13.74	13.39	10.86	25.5	25.2	23.8
4531	Florists - Fleuristes	0.3	0.3	0.3	14.36	13.92	13.48	14.29	13.78	13.30	18.0	18.9	20.1
4532	Office supplies, stationery & gift stores - Magasins de fournitures de bureau, de papeterie et de cadeaux	0.6	0.6	0.6	12.98	12.17	11.21	12.92	12.05	11.05	23.9	24.2	26.4
4539	Other miscellaneous stores retailers - Autres mag. de détail divers	0.3	0.3	0.3	15.43	14.94	15.99	15.35	14.79	15.77	31.3	31.8	31.7
48-49	Transportation & warehousing - Transport et entreposage	6.7	6.2	7.0	18.10	18.62	19.03	17.73	18.15	18.79	37.5	37.9	36.9
515	Broadcasting (except Internet) - Radiotélévision (sauf par Internet)	0.9	0.9	0.9	17.21	17.86	17.43	17.11	17.81	17.34	31.7	35.7	34.1
519	Other information services - Autres services d'information	0.1	0.1	..	8.60	8.37	..	8.60	8.35	..	17.3	16.6	..
5242	Agencies, brokerages & other insurance related activities - Agences et courtiers d'assur. et autres activités liées à l'assur.	0.3	0.2	0.2	17.55	17.33	18.69	17.53	17.30	18.67	34.6	33.6	27.4
5312	Offices of real estate agents & brokers - Bureau d'agents et de courtiers immobiliers	0.1	0.1	0.1	18.37	19.10	14.63	18.23	18.90	14.49	33.0	34.1	29.5
5322	Consumer goods rental - Location de biens de consommation	0.3	0.2	0.3	7.59	8.09	7.30	7.32	7.80	6.93	25.7	25.6	24.8
54	Professional, scientific & technical services - Services professionnels, scientifiques et techniques	2.5	2.4	2.5	17.84	17.46	16.09	17.50	17.20	15.82	34.7	33.9	31.3
56	Admin. & support, waste managemt. & remediation services - Services admin., soutien, gestion des déchets, assainissem.	10.2	9.8	10.3	12.50	12.45	12.65	12.27	12.27	12.43	32.6	33.2	30.1
561	Admin. & support services - Services administratifs et de soutien	9.6	9.2	9.8	11.95	11.96	12.37	11.80	11.83	12.19	32.4	33.1	30.0
5614	Business support services - Services de soutien aux entreprises	1.7	1.7	2.3	8.37	8.48	9.21	8.23	8.34	9.09	33.1	33.7	27.9
5617	Services to buildings & dwellings - Services relatifs aux bâtiments et aux logements	2.5	2.3	2.0	12.10	11.88	11.82	12.01	11.82	11.70	31.7	32.2	30.7

* Refer to survey overview. - Voir l'aperçu de l'enquête.

** Earnings and hours exclude unclassified - La rémunération et les heures excluent les non classifiées

Table 6
Estimates of Employment, Average Hourly Earnings and Hours for Employees Paid by the Hour, by Industry, Canada, Provinces and Territories.

(Continued - suite)

Tableau 6
Estimations de l'emploi, de la rémunération horaire moyenne et des heures, pour les salariés rémunérés à l'heure, par industrie, Canada, provinces et territoires.

		Employees paid by the hour - Salariés rémunérés à l'heure											
NAICS 2002	Industry	Employment (in thousands)			Average hourly earnings (including overtime)			Average hourly earnings (excluding overtime)			Average weekly hours (including overtime)		
SCIAN 2002	Industrie	Emploi (en milliers)			Rémunération horaire moyenne (incluant temps supplémentaire)			Rémunération horaire moyenne (excluant temps supplémentaire)			Heures hebdomadaires moyennes (incluant temps supplémentaire)		
		June p 2006 Juin p	May r 2006 Mai r	June 2005 Juin	June p 2006 Juin p	May r 2006 Mai r	June 2005 Juin	June p 2006 Juin p	May r 2006 Mai r	June 2005 Juin	June p 2006 Juin p	May r 2006 Mai r	June 2005 Juin
NEW BRUNSWICK - NOUVEAU-BRUNSWICK													
61	Educational services - Services d'enseignement	0.5	0.5	0.4	\$14.33	\$13.81	\$13.99	\$14.16	\$13.64	\$13.79	30.1	28.6	31.5
62	Health care & social assistance - Soins de santé et assistance sociale	28.7	28.6	28.2	21.75	21.01	20.45	21.63	20.86	20.25	31.3	31.7	31.1
622	Hospitals - Hôpitaux	15.9	15.3	15.3	21.84	21.18	21.03	21.68	20.98	20.74	35.3	36.2	35.2
6221	General medical & surgical hospitals - Hôpitaux généraux et hôpitaux de soins chirurgicaux	15.1	14.6	14.5	21.91	21.26	21.20	21.75	21.06	20.91	35.5	36.5	35.4
623	Nursing & residential care facilities - Étab. de soins infirmiers et de soins pour bénéficiaires internes	6.3	6.2	6.0	21.18	21.10	20.32	21.09	21.00	20.28	26.7	27.1	27.5
6231	Nursing care facilities - Établissements de soins infirmiers	3.7	3.7	3.5	20.99	21.06	20.19	20.90	20.96	20.15	25.6	25.7	26.5
6233	Community care facilities for the elderly - Établissements communautaires de soins pour personnes âgées	1.7	1.7	1.7	21.80	21.79	21.03	21.71	21.70	20.99	30.7	31.4	31.1
72	Accommodation & food services - Hébergement et services de restauration	21.1	19.9	21.9	9.99	9.89	9.05	9.93	9.78	9.00	28.3	27.9	27.3
721	Accommodation services - Services d'hébergement	7.1	6.5	7.7	11.15	10.99	10.11	11.08	10.85	10.05	32.2	31.1	28.2
7211	Traveller accommodation - Hébergement des voyageurs	6.8	6.3	7.4	10.96	10.88	9.78	10.89	10.75	9.72	32.0	30.9	28.3
722	Food services & drinking places - Services de restauration et débits de boissons	14.1	13.4	14.2	9.27	9.27	8.45	9.24	9.17	8.41	26.3	26.3	26.7
7221	Full-service restaurants - Restaurants à service complet	4.2	3.8	4.1	9.87	9.83	8.99	9.83	9.73	8.95	27.1	27.4	28.5
7222	Limited-service eating places - Établissements de restauration à service restreint	7.3	7.3	7.8	8.53	8.60	7.82	8.50	8.51	7.79	26.3	26.6	27.1
81	Other services (except public administration) - Autres services (sauf les administrations publiques)	5.4	5.0	5.2	14.99	13.98	13.55	14.81	13.80	13.39	28.0	29.1	28.8
811	Repair & maintenance - Réparation et entretien	2.2	2.1	1.9	16.78	15.57	15.24	16.52	15.37	14.99	35.6	36.6	35.5
8111	Automotive repair & maintenance - Réparation et entretien de véhicules automobiles	1.3	1.3	1.3	18.32	16.47	15.24	18.18	16.42	15.18	32.0	33.0	34.8
8113	Comm. & ind. mach. & equip. (exc. auto. & electro.) repair & mtnt. - Répar. et entretien mach., mat. comm., ind. (sauf auto., électro.)	0.6	0.6	0.4	16.86	16.12	16.63	16.39	15.69	15.93	39.4	41.0	37.8
41-91N	Service producing industries - Branche productrice de services	128.6	123.2	128.3	16.05	15.92	15.39	15.89	15.75	15.24	30.3	30.4	29.6
00-91N	Industrial aggregate (including unclassified) - Ensemble des industries y compris les entreprises non classifiées **	174.2	166.2	175.1	17.08	17.07	16.63	16.75	16.43	16.26	32.2	32.2	31.7
QUÉBEC													
11	Forestry, logging & support - Foresterie, exploitation et soutien	11.1	7.8	13.2	21.82	22.70	22.30	21.06	21.91	21.50	35.9	33.7	35.3
113	Forestry & logging - Foresterie et exploitation forestière	7.2	5.6	8.2	21.91	22.50	22.25	21.14	21.74	21.40	34.7	33.0	33.3
1133	Logging - Exploitation forestière	6.9	5.3	7.9	22.22	22.90	22.80	21.44	22.13	21.93	34.8	33.2	33.1
1153	Support activities for forestry - Activités de soutien à la foresterie	3.9	2.3	5.0	21.67	23.17	22.36	20.93	22.29	21.64	37.9	35.5	38.5
212	Mining (except oil & gas) - Extraction minière (sauf l'extraction de pétrole et de gaz)	7.1	6.8	5.8	23.76	24.27	23.45	22.50	22.62	22.10	38.8	38.2	37.6
22	Utilities - Services publics	9.6	9.3	9.6	27.88	27.68	29.22	26.46	26.49	27.81	38.5	37.9	36.7
23	Construction - Construction	117.4	114.1	115.9	19.97	20.17	20.18	19.43	16.52	19.37	41.9	42.0	40.1
236	Construction of buildings - Construction de bâtiments	30.8	29.5	28.9	18.45	18.65	18.86	17.47	8.57	17.66	45.3	45.8	42.1
2361	Residential building construction - Construction résidentielle	20.3	19.3	18.7	16.66	16.97	16.60	15.77	7.79	15.47	43.8	44.7	40.5
2362	Non-residential bldg. construction - Construction non résidentielle	10.5	10.2	10.2	21.61	21.62	22.58	20.46	9.93	21.26	48.1	48.0	45.2
237	Heavy & civil engineering construction - Travaux de génie civil	13.1	11.2	13.1	15.40	15.26	17.06	14.58	7.01	16.06	47.8	47.5	44.4
2371	Utility system construc. - Construc. d'installations de serv. publics	3.2	3.0	2.9	16.22	16.45	16.87	15.36	7.55	15.88	42.3	42.4	39.5

* Refer to survey overview. - Voir l'aperçu de l'enquête.

** Earnings and hours exclude unclassified - La rémunération et les heures excluent les non classifiées

Table 6
Estimates of Employment, Average Hourly Earnings and Hours for
Employees Paid by the Hour, by Industry, Canada, Provinces and
Territories.

(Continued - suite)

Tableau 6
Estimations de l'emploi, de la rémunération horaire moyen-
ne et des heures, pour les salariés rémunérés à l'heure, par
industrie, Canada, provinces et territoires.

		Employees paid by the hour - Salariés rémunérés à l'heure											
NAICS 2002	Industry	Employment (in thousands)			Average hourly earnings (including overtime)			Average hourly earnings (excluding overtime)			Average weekly hours (including overtime)		
SCIAN 2002	Industrie	Emploi (en milliers)			Rémunération horaire moyenne (incluant temps supplémentaire)			Rémunération horaire moyenne (excluant temps supplémentaire)			Heures hebdomadaires moyennes (incluant temps supplémentaire)		
		June p 2006 Juin p	May r 2006 Mai r	June 2005 Juin	June p 2006 Juin p	May r 2006 Mai r	June 2005 Juin	June p 2006 Juin p	May r 2006 Mai r	June 2005 Juin	June p 2006 Juin p	May r 2006 Mai r	June 2005 Juin
QUÉBEC													
2373	Highway, street & bridge construction - Construction de routes, de rues et de ponts	7.7	6.2	8.2	\$14.57	\$14.06	\$16.99	\$13.80	\$6.46	\$15.99	52.0	51.9	47.8
2379	Other heavy & civil engineering construction - Autres travaux de génie civil	1.3	1.2	1.3	18.46	18.57	18.36	17.48	8.53	17.28	40.4	40.7	36.1
238	Specialty trade contractors - Entrepreneurs spécialisés	73.6	73.4	73.9	21.68	21.78	21.39	21.30	21.24	20.77	39.4	39.6	38.5
2381	Foundation, structure, & bldg. exterior contractors - Entrepreneurs en travaux de fondations, structure, extérieur de bâtiment	15.8	15.7	15.0	22.62	22.90	21.71	22.28	22.39	21.09	37.2	36.9	38.0
2382	Building equipment contractors - Entrepreneurs en installations d'équipements techniques	30.0	30.7	30.6	20.70	20.92	20.49	20.39	20.46	19.90	41.6	42.7	40.7
2383	Building finishing contractors - Entrepreneurs en travaux de finition de bâtiments	12.8	12.9	13.3	17.42	17.65	17.84	17.16	17.26	17.33	42.6	41.8	37.2
2389	Other spec. trade contractors - Autres entrepreneurs spécialisés	15.0	14.1	15.1	27.52	27.40	26.43	26.77	26.47	25.67	34.4	34.0	35.5
31-33 Manufacturing - Fabrication		367.5	359.0	379.4	19.25	19.18	19.15	18.65	18.56	18.52	36.9	37.0	37.5
	Non-durable goods - Biens non durables	157.3	153.3	162.8	17.11	17.28	17.76	16.66	16.78	17.17	35.1	35.2	36.9
	Durable goods - Biens durables	210.2	205.7	216.5	20.71	20.49	20.16	20.03	19.77	19.52	38.3	38.3	38.0
311	Food manufacturing - Fabrication d'aliments	45.2	46.3	47.3	14.34	15.20	17.14	13.89	14.71	16.68	34.8	37.2	36.9
3115	Dairy product manufacturing - Fabrication de produits laitiers	6.3	6.5	6.2	20.12	20.12	20.50	19.48	19.43	19.88	32.1	32.9	34.3
3116	Meat product manufacturing - Fabrication de produits de viande	13.7	13.7	14.7	15.76	16.31	17.87	15.26	15.79	17.41	30.7	36.0	36.6
3118	Bakeries & tortilla manufacturing - Boulangeries et fabr. de tortillas	10.1	10.4	10.6	11.32	12.25	14.45	10.96	11.86	14.08	39.6	40.7	37.9
3119	Other food manufacturing - Fabrication d'autres aliments	5.4	5.9	6.3	13.13	14.50	17.17	12.71	14.04	16.73	35.0	38.1	37.2
3131	Fibre, yarn & thread mills - Usines de fibres, de filés et de fils	1.5	1.4	1.9	13.04	13.63	11.34	12.88	13.43	11.21	32.9	32.0	35.0
3132	Fabric mills - Usines de tissus	3.6	3.4	4.4	16.60	16.36	18.51	16.40	16.12	18.29	38.9	37.5	36.4
3133	Textile & fabric finishing & fabric coating - Finissage de textiles, tissus et revêtement de tissus	1.8	1.6	2.5	16.17	15.29	12.61	15.98	15.06	12.46	35.5	34.0	40.5
3141	Textile furnishings mills - Usines de textiles domestiques	3.6	3.1	4.1	17.86	17.30	14.50	17.65	17.04	14.33	32.4	30.9	37.0
3149	Other textile product mills - Usines d'autres produits textiles	1.6	1.4	1.6	14.94	15.41	12.23	14.76	15.17	12.08	34.0	31.6	39.2
315	Clothing manufacturing - Fabrication de vêtements	20.2	17.7	19.4	15.16	15.61	12.36	15.02	15.42	12.21	32.3	30.9	34.6
3151	Clothing knitting mills - Usines de tricotage de vêtements	3.8	3.4	3.2	18.18	18.57	12.42	17.96	18.29	12.27	26.5	24.4	34.6
3152	Cut & sew clothing mfg - Fabrication de vêtements coupés-cousus	15.2	13.4	15.0	14.79	15.28	12.57	14.66	15.11	12.42	33.8	32.7	34.5
3161	Leather & hide tanning & finishing - Tannage et finissage du cuir et des peaux	0.4	0.4	0.6	13.68	15.33	16.61	13.52	15.10	16.41	55.2	52.3	46.3
3162	Footwear manufacturing - Fabrication de chaussures	1.7	1.4	2.4	10.42	10.97	10.22	10.29	10.80	10.09	35.9	33.6	38.2
3169	Other leather & allied product mfg - Fabr. d'autres produits en cuir et produits analogues	1.3	1.1	1.2	10.06	10.16	8.93	9.94	10.00	8.83	35.0	32.0	36.8
321	Wood product manufacturing - Fabrication de produits en bois	31.1	30.0	36.1	17.80	18.89	18.60	17.48	18.58	18.07	38.3	36.1	37.7
3211	Sawmills & wood preservation - Scieries et préservation du bois	13.3	12.8	16.0	19.56	20.50	20.05	19.16	20.17	19.47	40.0	39.0	39.8
3212	Veneer, plywood & engineered wood product mfg - Fabr. de placages, contreplaqués et produits en bois reconstitué	6.1	6.0	7.0	16.82	17.85	17.90	16.54	17.54	17.38	36.3	33.5	36.8
3219	Other wood product mfg - Fabrication d'autres produits en bois	11.7	11.1	13.1	16.16	17.33	17.00	15.91	17.06	16.53	37.4	34.2	35.6
322	Paper manufacturing - Fabrication du papier	19.2	18.6	21.6	23.49	23.48	25.79	22.81	22.92	24.63	35.1	34.7	36.0
3221	Pulp, paper & paperboard mills - Usines de pâte à papier, de papier et de carton	11.2	10.7	11.9	26.69	26.80	28.32	25.91	26.16	27.05	34.9	34.6	35.2
3251	Basic chemical mfg - Fabrication de produits chimiques de base	1.4	1.3	1.5	19.46	20.50	21.59	18.62	19.49	20.69	38.8	39.4	38.9
3254	Pharmaceutical & medicine manufacturing - Fabrication de produits pharmaceutiques et de médicaments	4.6	4.5	4.3	17.73	17.90	20.97	16.97	17.01	20.11	40.5	40.6	38.9
3256	Soap, cleaning compound & toilet preparation manufacturing - Fabrication de savons, de détachants et de produits de toilette	1.9	1.8	1.9	14.83	15.15	15.31	14.20	14.40	14.67	33.7	33.9	36.8
3259	Other chemical product mfg - Fabr. d'autres produits chimiques	1.4	1.4	1.6	18.40	19.60	20.23	17.61	18.63	19.39	37.2	37.5	37.1
326	Plastics & rubber products manufacturing - Fabrication de produits en plastique et en caoutchouc	25.2	23.9	21.7	16.76	16.86	17.99	16.41	16.40	17.48	37.2	36.2	37.6
3261	Plastic product mfg - Fabrication de produits en plastique	18.0	16.8	14.7	15.75	16.16	16.77	15.42	15.72	16.29	38.1	37.1	38.8
3262	Rubber product mfg - Fabrication de produits en caoutchouc	7.2	7.1	7.0	19.51	18.66	20.81	19.10	18.15	20.22	34.8	34.2	35.1
3271	Clay product & refractory manufacturing - Fabrication de produits en argile et produits réfractaires	1.5	1.4	1.6	15.15	14.27	14.57	14.31	13.68	14.03	39.6	39.7	39.7
3272	Glass & glass product mfg - Fabr. de verre et de produits en verre	4.0	3.8	4.1	17.93	17.52	17.91	16.93	16.80	17.25	35.7	37.0	36.8
3273	Cement & concrete prod. mfg - Fabr. de ciment et prod. en béton	6.1	5.8	5.5	18.76	18.74	20.41	17.71	17.97	19.66	35.0	35.5	36.9
3279	Other non-metallic mineral product manufacturing - Fabrication d'autres produits minéraux non métalliques	2.4	2.4	2.4	16.85	15.94	16.73	15.91	15.28	16.12	37.6	38.2	39.4
331	Primary metal mfg - Première transformation des métaux	16.5	16.6	19.6	28.44	27.14	24.71	27.26	25.87	23.65	36.7	37.8	39.1
3311	Iron & steel mills & ferro-alloy manufacturing - Sidérurgie	1.4	1.4	1.7	29.94	27.22	25.46	28.74	26.15	24.36	36.6	38.2	42.5

* Refer to survey overview. - Voir l'aperçu de l'enquête.

** Earnings and hours exclude unclassified - La rémunération et les heures excluent les non classifiées

Table 6

Estimates of Employment, Average Hourly Earnings and Hours for Employees Paid by the Hour, by Industry, Canada, Provinces and Territories.

(Continued - suite)

Tableau 6

Estimations de l'emploi, de la rémunération horaire moyenne et des heures, pour les salariés rémunérés à l'heure, par industrie, Canada, provinces et territoires.

		Employees paid by the hour - Salariés rémunérés à l'heure											
NAICS 2002	Industry	Employment (in thousands)			Average hourly earnings (including overtime)			Average hourly earnings (excluding overtime)			Average weekly hours (including overtime)		
SCIAN 2002	Industrie	Emploi (en milliers)			Rémunération horaire moyenne (incluant temps supplémentaire)			Rémunération horaire moyenne (excluant temps supplémentaire)			Heures hebdomadaires moyennes (incluant temps supplémentaire)		
		June p 2006 Juin p	May r 2006 Mai r	June 2005 Juin	June p 2006 Juin p	May r 2006 Mai r	June 2005 Juin	June p 2006 Juin p	May r 2006 Mai r	June 2005 Juin	June p 2006 Juin p	May r 2006 Mai r	June 2005 Juin
QUÉBEC													
3313	Alumina & aluminium production & processing - Production et transformation d'alumine et d'aluminium	8.2	8.2	8.9	\$28.88	\$27.87	\$24.73	\$27.66	\$26.39	\$23.67	35.8	37.2	38.7
3314	Non-ferrous metal (except aluminium) production & processing - Production et transform. de métaux non ferreux (sauf l'aluminium)	4.1	3.8	5.8	26.35	24.30	24.39	25.29	23.34	23.34	38.0	40.0	39.4
3315	Foundries - Fonderies	2.0	2.2	2.4	29.70	29.05	23.95	28.51	27.90	22.92	37.3	36.6	36.6
332	Fabricated metal product mfg - Fabrication de produits métalliques	41.7	41.1	39.4	18.81	18.52	18.46	18.41	17.95	17.87	38.0	37.5	38.0
3321	Forging & stamping - Forgeage et estampage	3.3	3.4	3.5	18.92	18.70	18.96	18.52	18.12	18.35	35.2	35.0	36.5
3323	Architectural & structural metals manufacturing - Fabr. produits architecture et éléments de charpentes métalliques	15.1	14.6	13.9	18.01	17.40	17.79	17.63	16.86	17.21	36.3	36.8	37.1
3327	Machine shops, turned product, screw, nut & bolt manufacturing - Ateliers usinage, fabr. produits tournés, vis, écrous et boulons	9.0	8.8	7.9	18.93	18.58	16.88	18.54	18.01	16.34	38.3	36.4	37.9
3329	Other fabricated metal prod. mfg - Fabr. d'autres prod. métalliques	4.4	4.4	4.6	19.39	19.95	19.66	18.99	19.34	19.03	42.7	42.3	39.8
333	Machinery manufacturing - Fabrication de machines	21.2	20.9	20.8	25.63	25.50	24.00	24.52	24.40	23.21	35.3	35.3	35.9
3331	Agricultural, construction & mining machinery manufacturing - Fabr. de machines pour agri., construction et extraction minière	2.7	2.6	2.6	23.88	23.84	22.28	22.78	22.82	21.52	33.2	33.5	35.9
3332	Industrial machinery mfg - Fabrication de machines industrielles	3.1	2.9	2.9	21.32	21.49	21.38	20.31	20.56	20.69	43.6	44.1	41.8
3333	Commercial & service industry machinery manufacturing - Fabr. de machines pour le commerce et les industries de services	2.2	2.2	2.2	32.61	31.95	27.70	31.72	30.33	27.07	34.6	35.1	34.7
3334	Ventilation, heating, a/c & commercial refrigeration equip. mfg - Fabr. d'appareils de vent., chauff., clima., réfrig. commerciale	3.0	3.0	3.0	22.07	22.20	21.29	21.05	21.26	20.56	34.0	34.1	33.5
3335	Metalworking machinery manufacturing - Fabrication de machines-outils pour le travail du métal	2.7	2.6	2.6	22.11	21.48	21.51	21.09	20.56	20.77	34.8	35.0	36.4
3336	Engine, turbine & power transmission equipment manufacturing - Fabr. moteurs, turbines et matériel de transmission de puissance	2.6	2.7	2.5	29.02	30.34	25.75	27.85	29.19	24.81	35.9	35.1	39.1
3339	Other general-purpose machinery manufacturing - Fabrication d'autres machines d'usage général	4.9	4.9	5.0	29.22	28.12	27.26	27.87	26.92	26.33	32.2	32.2	32.6
3342	Communications equip. mfg - Fabr. de matériel de communication	2.3	2.1	1.9	21.41	20.75	20.31	21.29	20.58	20.00	37.4	38.3	35.1
3344	Semiconductor & other electronic component manufacturing - Fabr. de semi-conducteurs et d'autres composants électroniques	4.2	3.8	3.3	20.34	19.89	16.94	20.14	19.66	16.77	36.1	36.6	34.1
3345	Navigational, measuring, medical & control instruments mfg - Fabr. d'instruments de navigation, mesure, commande, médicaux	2.7	2.4	2.2	21.28	20.47	20.82	21.16	20.30	20.50	38.2	39.0	34.7
3353	Electrical equipment mfg - Fabrication de matériel électrique	3.0	2.2	2.1	20.57	21.64	20.84	20.23	21.19	20.29	35.6	36.6	36.0
3359	Other electrical equipment & component manufacturing - Fabr. d'autres types de matériel et de composants électriques	2.7	2.1	1.8	23.30	24.76	21.46	22.92	24.26	20.89	37.2	37.9	40.4
336	Transportation equipment mfg - Fabr. de matériel de transport	32.9	32.6	32.1	23.35	22.97	22.86	22.32	21.90	22.05	42.0	42.6	41.5
3364	Aerospace product & parts manufacturing - Fabrication de produits aérospatiaux et de leurs pièces	15.3	15.0	14.8	25.41	25.22	25.63	24.44	24.04	24.77	44.9	45.8	45.2
3369	Other transportation equipment manufacturing - Fabrication d'autres types de matériel de transport	3.7	3.8	3.4	18.13	17.89	18.07	17.20	17.51	17.69	42.5	41.1	41.7
337	Furniture & related product manufacturing - Fabrication de meubles et de produits connexes	20.4	21.3	25.0	18.01	17.20	17.45	17.73	16.90	17.09	38.8	39.7	37.7
3371	Household & institutional furniture & kitchen cabinet mfg - Fabr. meubles de maison, d'étab. instit. et d'armoire de cuisine	13.8	14.2	17.1	18.04	16.95	17.89	17.75	16.66	17.52	39.9	40.8	37.9
3372	Office furniture (including fixtures) manufacturing - Fabr. de meubles de bureau (y compris les articles d'ameublement)	5.5	5.9	6.6	18.20	17.81	16.52	17.91	17.50	16.18	36.4	37.1	37.3
3391	Medical equipment & supplies manufacturing - Fabrication de fournitures et matériel médicaux	3.4	3.7	3.6	21.17	20.03	22.68	20.33	19.37	22.40	36.7	36.4	32.0
3399	Other miscellaneous mfg - Autres activités diverses de fabrication	8.6	8.9	10.4	15.76	14.57	16.12	15.13	14.10	15.93	42.2	41.4	35.3
11-33N Goods producing industries - Branche productrice de biens		514.0	498.2	524.7	19.71	19.71	19.69	19.09	18.29	18.99	38.1	38.1	38.0
41-45N Trade - Commerce		393.7	387.9	383.4	15.12	14.93	14.36	14.94	14.76	14.24	28.4	27.8	27.5
41	Wholesale Trade - Commerce de gros	80.6	76.2	75.0	16.87	16.83	15.90	16.56	16.49	15.59	32.6	32.1	32.3
415	Motor vehicle & parts whl-dist - Gros-dist de véhicules automobiles et de leurs pièces	6.5	5.6	6.5	18.49	17.78	16.35	18.28	17.58	16.04	27.9	27.8	30.8
4151	Motor vehicle whl-dist - Gros-dist de véhicules automobiles	2.3	2.0	2.2	22.92	22.22	20.28	22.65	21.98	19.90	27.1	27.0	31.2
4152	New motor vehicle parts & accessories whl-dist - Gros-dist de pièces, d'accessoires neufs pour véhicules automobiles	3.7	3.1	3.9	15.94	15.19	14.30	15.75	15.02	14.04	28.8	28.8	31.0
416	Building material & supplies whl-dist - Gros-dist de matériaux et fournitures de construction	13.2	11.4	12.6	18.30	18.21	16.80	18.09	18.00	16.49	30.1	29.3	31.5

* Refer to survey overview. - Voir l'aperçu de l'enquête.

** Earnings and hours exclude unclassified - La rémunération et les heures excluent les non classifiées

Table 6
Estimates of Employment, Average Hourly Earnings and Hours for Employees Paid by the Hour, by Industry, Canada, Provinces and Territories.

(Continued - suite)

Tableau 6
Estimations de l'emploi, de la rémunération horaire moyenne et des heures, pour les salariés rémunérés à l'heure, par industrie, Canada, provinces et territoires.

		Employees paid by the hour - Salariés rémunérés à l'heure											
NAICS 2002	Industry	Employment (in thousands)			Average hourly earnings (including overtime)			Average hourly earnings (excluding overtime)			Average weekly hours (including overtime)		
SCIAN 2002	Industrie	Emploi (en milliers)			Rémunération horaire moyenne (incluant temps supplémentaire)			Rémunération horaire moyenne (excluant temps supplémentaire)			Heures hebdomadaires moyennes (incluant temps supplémentaire)		
		June p 2006 Juin p	May r 2006 Mai r	June 2005 Juin	June p 2006 Juin p	May r 2006 Mai r	June 2005 Juin	June p 2006 Juin p	May r 2006 Mai r	June 2005 Juin	June p 2006 Juin p	May r 2006 Mai r	June 2005 Juin
QUÉBEC													
4161	Electrical, plumbing, heating & a/c equipment & supplies whl-dist - Gros-dist matériel et fourn. élec., plomberie, chauffage, climat.	4.3	3.7	4.0	\$16.01	\$15.42	\$15.31	\$15.82	\$15.25	\$15.03	33.1	33.2	34.3
4162	Metal service centres - Gros-dist métaux et produits métalliques	2.0	1.7	1.8	20.02	19.94	20.15	19.78	19.72	19.78	34.0	34.3	36.2
4163	Lumber, millwork, hardware & other building supplies whl-dist - Gros-dist bois d'oeuvre, menui. préfab., quinc., fourn. construc.	6.8	6.0	6.8	19.42	19.74	16.74	19.20	19.52	16.43	27.0	25.5	28.5
417	Machinery, equipment & supplies whl-dist - Gros-dist de machines, de matériel et de fournitures	11.4	11.2	10.9	16.14	16.57	16.63	15.87	16.40	16.07	47.0	45.7	43.0
4172	Const., forestry, mining & indus. mach. equip. & suppl. whl-dist - Gros-dist mach., matériel, fourn. indus., const., forest., minière	1.9	1.7	4.2	17.41	17.51	15.02	16.63	17.12	14.38	40.2	41.6	46.0
4179	Other machinery, equipment & supplies whl-dist - Gros-dist d'autres machines, matériel et fournitures	6.3	5.9	4.1	14.18	14.20	15.95	14.00	14.06	15.34	52.5	50.7	45.7
418	Miscellaneous whl-dist - Gros-dist de produits divers	11.4	11.0	8.1	15.99	15.97	15.83	15.65	15.47	15.58	33.9	32.4	30.7
4181	Recyclable material whl-dist - Gros-dist de matières recyclables	2.4	2.2	1.7	12.92	12.81	12.55	12.64	12.41	12.35	33.7	32.8	30.3
4182	Paper, paper product & disposable plastic product whl-dist - Gros-dist de papier, produits du papier et de plastique jetables	2.3	2.2	1.5	15.70	15.75	15.73	15.37	15.26	15.48	37.7	36.2	32.0
4183	Agricultural supplies whl-dist - Gros-dist de fournitures agricoles	1.1	1.1	0.8	14.88	14.61	13.28	14.56	14.15	13.07	33.2	32.3	32.2
4184	Chemical (except agricultural) & allied product whl-dist - Gros-dist de produits chimiques et analogues (sauf agricoles)	1.5	1.5	1.0	15.41	15.39	15.40	15.08	14.91	15.15	40.9	39.5	38.1
4189	Other miscellaneous whl-dist - Gros-dist d'autres produits divers	4.1	4.0	3.1	18.79	18.91	18.83	18.39	18.32	18.52	29.7	27.4	27.3
419	Wholesale agents & brokers - Agents, courtiers commerce de gros	4.0	3.8	3.0	17.06	17.02	15.18	16.70	16.49	14.94	31.7	30.8	33.1
44-45	Retail trade - Commerce de détail	313.1	311.7	308.5	14.58	14.36	13.90	14.46	14.27	13.85	27.3	26.7	26.3
441	Motor vehicle & parts dealers - Marchands de véhicules automobiles et de leurs pièces	18.2	20.8	24.3	17.87	17.80	17.84	17.79	17.68	17.77	33.8	33.8	34.7
4411	Automobile dealers - Marchands d'automobiles	12.0	13.8	16.5	20.44	20.12	20.23	20.34	19.99	20.15	33.6	33.4	34.6
4413	Automotive parts, accessories & tire stores - Magasins de pièces, de pneus et d'accessoires pour véhicules auto.	4.0	4.5	5.1	13.56	13.86	13.19	13.50	13.77	13.14	33.9	34.3	35.3
445	Food & beverage stores - Magasins d'alimentation	109.5	106.4	101.3	14.57	14.07	12.61	14.46	13.96	12.56	26.5	25.7	24.9
4451	Grocery stores - Épiceries	90.1	87.7	82.5	14.77	14.23	12.51	14.65	14.12	12.46	26.2	25.6	24.6
447	Gasoline stations - Stations-service	15.8	15.8	16.2	14.45	14.11	14.93	14.37	13.99	14.83	26.3	26.1	25.7
452	General merchandise stores - Mag. de fournitures de tout genre	29.4	29.4	31.2	14.88	15.05	14.99	14.82	15.00	14.95	23.7	23.8	22.0
4521	Department stores - Grands magasins	17.7	17.8	19.1	13.67	14.15	14.70	13.62	14.10	14.66	23.7	24.1	22.6
4529	Other general merchandise stores - Magasins d'autres fournitures de tout genres	11.7	11.6	12.1	16.71	16.49	15.47	16.64	16.43	15.43	23.8	23.4	21.2
4531	Florists - Fleuristes	1.5	1.7	1.6	19.66	19.50	17.67	19.55	19.30	17.42	23.7	24.2	24.3
4532	Office supplies, stationery & gift stores - Magasins de fournitures de bureau, de papeterie et de cadeaux	4.0	4.2	4.2	13.06	12.28	12.02	12.99	12.16	11.85	25.3	25.5	26.2
4539	Other miscellaneous stores retailers - Autres mag. de détail divers	5.3	5.8	5.4	17.10	16.45	16.80	17.01	16.29	16.57	26.9	26.1	26.0
4541	Electronic shopping & mail-order houses - Entreprises de télémarketing et de vente par correspondance	2.0	2.1	1.9	11.65	11.03	11.45	11.59	10.92	11.29	32.8	32.2	32.1
4542	Vending machine operators - Exploitants de distribu. automatiques	0.7	0.8	0.7	13.43	12.24	14.15	13.36	12.12	13.96	33.6	32.2	32.5
4543	Direct selling establishments - Établissements de vente directe	2.3	2.4	2.5	16.64	16.03	18.45	16.55	15.88	18.20	35.8	36.0	35.3
48-49	Transportation & warehousing - Transport et entreposage	72.0	69.7	68.4	18.78	18.46	19.12	18.38	18.00	18.75	38.2	38.0	36.2
482	Rail transportation - Transport ferroviaire	6.8	6.8	7.6	22.21	22.30	26.79	21.89	21.74	26.55	43.8	45.9	36.0
4842	Specialized freight trucking - Transport par camion de marchandises spéciales	7.1	6.5	7.2	17.30	16.37	15.32	16.78	15.98	14.88	37.2	35.4	36.9
488	Support activities for transport. - Activités de soutien au transport	9.6	9.2	9.3	19.78	19.45	20.38	19.50	18.97	20.20	36.1	36.8	35.2
4884	Support activities for road transportation - Activités de soutien au transport routier	0.9	0.9	1.4	13.92	13.43	15.28	13.80	13.23	15.14	37.1	37.7	35.3
4885	Freight transportation arrangement - Intermédiaires en transport de marchandises	3.5	3.4	3.4	20.89	20.49	22.20	20.59	19.97	21.99	36.1	36.8	35.2
492	Couriers & messengers - Messageries et services de messagers	2.0	1.7	1.3	17.54	17.29	18.55	17.07	16.80	18.04	37.4	39.4	38.5
4921	Couriers - Messageries	1.7	1.4	1.1	17.62	17.29	18.38	17.15	16.81	17.87	36.6	38.8	38.0
4922	Locals messengers & local delivery - Services locaux de messagers et de livraison	0.3	0.3	0.2	17.14	17.26	19.45	16.68	16.78	18.90	42.4	42.8	41.0
51	Information & cultural industries - Industrie de l'information et industrie culturelle	42.3	42.7	44.4	23.76	24.02	23.74	23.59	23.93	23.59	30.0	32.3	30.2
5111	Newspaper, periodical, book & directory publishers - Éditeurs de journaux, périodiques, livres et répertoires	5.4	5.2	5.7	25.45	24.34	20.81	25.26	24.20	20.71	35.4	35.1	33.7
515	Broadcasting (except Internet) - Radiotélévision (sauf par Internet)	9.0	9.6	9.0	19.84	20.17	21.74	19.72	20.11	21.63	30.4	33.5	30.7
5151	Radio & television broadcasting - Radiodiffusion et télédiffusion	8.4	9.0	8.4	19.20	19.54	21.12	19.08	19.49	21.01	30.2	33.3	30.7

* Refer to survey overview. - Voir l'aperçu de l'enquête.

** Earnings and hours exclude unclassified - La rémunération et les heures excluent les non classifiées

Table 6

Estimates of Employment, Average Hourly Earnings and Hours for Employees Paid by the Hour, by Industry, Canada, Provinces and Territories.

(Continued - suite)

Tableau 6

Estimations de l'emploi, de la rémunération horaire moyenne et des heures, pour les salariés rémunérés à l'heure, par industrie, Canada, provinces et territoires.

		Employees paid by the hour - Salariés rémunérés à l'heure											
NAICS 2002	Industry	Employment (in thousands)			Average hourly earnings (including overtime)			Average hourly earnings (excluding overtime)			Average weekly hours (including overtime)		
SCIAN 2002	Industrie	Emploi (en milliers)			Rémunération horaire moyenne (incluant temps supplémentaire)			Rémunération horaire moyenne (excluant temps supplémentaire)			Heures hebdomadaires moyennes (incluant temps supplémentaire)		
		June p 2006 Juin p	May r 2006 Mai r	June 2005 Juin	June p 2006 Juin p	May r 2006 Mai r	June 2005 Juin	June p 2006 Juin p	May r 2006 Mai r	June 2005 Juin	June p 2006 Juin p	May r 2006 Mai r	June 2005 Juin
QUÉBEC													
5172	Wireless telecommunications carriers (except satellite) - Télécom. sans fil (sauf par satellite)	1.6	1.7	1.7	\$27.89	\$27.12	\$29.13	\$27.72	\$27.04	\$28.99	30.3	33.8	29.3
5173	Telecom. resellers - Revendeurs de serv. de télécommunications	1.3	1.4	1.2	31.37	30.65	32.93	31.19	30.57	32.76	26.2	30.1	26.3
5175	Cable & other program distribution - Câblodistribution et autres activités de distribution d'émissions de télévision	1.8	2.0	2.1	24.78	24.01	23.61	24.63	23.95	23.49	29.4	32.5	31.8
5182	Data processing, hosting & related serv. - Traitement de données, hébergement de données et services connexes	0.2	0.2	0.2	14.06	14.03	13.81	14.03	13.94	13.74	30.2	31.4	34.7
52	Finance & insurance - Finance et assurances	28.5	25.2	27.6	17.86	17.88	17.11	17.81	17.83	17.07	32.6	32.8	31.9
522	Credit intermediation & related activities - Intermédiation financière et activités connexes	16.4	14.4	16.0	17.20	17.35	16.64	17.19	17.34	16.63	29.9	30.5	28.9
5221	Depository credit intermediation - Intermédiation financière par le biais de dépôts	13.9	12.2	14.0	17.40	17.65	16.73	17.38	17.64	16.72	29.0	29.6	28.1
53	Real estate & rental & leasing - Services immobiliers et services de location et de location à bail	22.5	21.7	19.9	15.46	15.82	13.67	15.17	15.50	13.24	28.0	27.6	25.0
532	Rental & leasing services - Services de location et location à bail	9.6	9.0	9.8	14.99	15.26	13.62	14.46	14.72	12.93	28.0	27.5	27.0
5321	Automotive equipment rental & leasing - Location et location à bail de matériel automobile	2.2	2.1	2.1	16.33	16.28	15.03	15.75	15.71	14.28	30.2	29.7	29.2
5322	Consumer goods rental - Location de biens de consommation	4.0	3.7	4.0	12.07	12.74	9.94	11.64	12.29	9.43	22.5	22.2	22.7
5324	Commercial & industrial machinery & equipment rental & leasing - Location, loc. à bail de machines, matériel d'usage comm., indus.	2.6	2.4	2.8	16.30	16.33	16.14	15.72	15.75	15.32	35.3	34.4	31.8
54	Professional, scientific & technical services - Services professionnels, scientifiques et techniques	45.7	45.0	46.2	17.95	17.75	16.57	17.60	17.53	16.27	35.3	34.7	31.0
5413	Architectural, engineering & related services - Architecture, génie et services connexes	10.5	10.2	11.8	20.85	21.27	21.76	20.40	20.84	21.36	37.6	37.5	34.5
56	Admin. & support, waste managemt. & remediation services - Services admin., soutien, gestion des déchets, assainissem.	91.8	86.8	87.1	14.38	14.21	14.48	14.17	14.05	14.27	32.0	32.4	31.9
561	Admin. & support services - Services administratifs et de soutien	88.9	84.2	84.8	14.21	14.06	14.44	14.04	13.92	14.24	32.0	32.3	31.9
5613	Employment services - Services d'emploi	18.2	17.8	20.9	12.70	12.48	13.24	12.50	12.28	13.00	34.2	34.8	34.9
5616	Investigation & security services - Services d'enquêtes et sécurité	12.0	11.5	13.4	11.57	11.00	11.07	11.39	10.83	10.87	35.1	35.3	33.7
5617	Services to buildings & dwellings - Services relatifs aux bâtiments et aux logements	26.6	24.7	20.6	14.25	14.53	14.98	14.14	14.45	14.83	31.5	31.5	31.1
61	Educational services - Services d'enseignement	4.1	4.2	3.6	12.56	12.79	12.84	12.41	12.63	12.66	30.4	27.2	30.1
611N	Education special - Éducation spéciale	89.3	90.1	92.8	18.60	19.29	20.13	18.47	19.17	20.01	31.5	30.4	30.2
62	Health care & social assistance - Soins de santé et assistance sociale	237.5	239.4	258.9	20.01	19.04	20.51	19.88	18.89	20.31	31.1	30.6	29.7
621	Ambulatory health care services - Services de soins ambulatoires	37.1	41.1	39.4	20.62	19.20	19.22	20.61	19.15	19.16	29.1	28.7	28.3
6214	Out-patient care centres - Centres de soins ambulatoires	10.1	11.1	12.0	25.29	24.08	22.96	25.28	24.01	22.88	29.0	28.0	27.5
623	Nursing & residential care facilities - Étab. de soins infirmiers et de soins pour bénéficiaires internes	43.2	42.7	45.0	20.66	21.25	20.46	20.58	21.17	20.42	26.1	26.2	26.4
6231	Nursing care facilities - Établissements de soins infirmiers	10.5	10.1	10.5	20.02	20.69	17.84	19.94	20.60	17.81	27.6	27.8	28.6
6233	Community care facilities for the elderly - Établissements communautaires de soins pour personnes âgées	22.3	22.2	24.0	17.59	18.04	19.63	17.52	17.95	19.59	24.5	24.8	24.4
6239	Other residential care facilities - Autres établissements de soins pour bénéficiaires internes	5.7	5.6	5.7	26.56	27.69	25.21	26.49	27.62	25.17	28.4	28.2	30.2
624	Social assistance - Assistance sociale	21.7	25.0	33.9	8.52	8.92	10.87	8.51	8.90	10.84	37.3	35.0	32.0
6241	Individual & family services - Services individuels et familiaux	9.1	10.1	12.8	8.59	9.13	11.89	8.57	9.11	11.86	34.9	33.2	31.8
6243	Vocational rehabilitation services - Services de réadaptation professionnelle	3.1	3.5	4.6	9.20	9.77	11.46	9.19	9.74	11.43	39.9	36.9	34.8
6244	Child day-care services - Services de garderie	8.6	10.4	15.2	7.97	8.22	9.64	7.96	8.20	9.61	39.9	36.9	31.8
71	Arts, entertainment & recreation - Arts, spectacles et loisirs	44.9	41.5	41.4	15.59	15.39	15.10	15.47	15.29	15.04	22.7	22.7	24.7
712	Heritage institutions - Établissements du patrimoine	5.5	4.8	5.1	13.93	13.95	13.25	13.84	13.88	13.21	24.4	26.6	27.4

* Refer to survey overview. - Voir l'aperçu de l'enquête.

** Earnings and hours exclude unclassified - La rémunération et les heures excluent les non classifiées

Table 6
Estimates of Employment, Average Hourly Earnings and Hours for Employees Paid by the Hour, by Industry, Canada, Provinces and Territories.

(Continued - suite)

Tableau 6
Estimations de l'emploi, de la rémunération horaire moyenne et des heures, pour les salariés rémunérés à l'heure, par industrie, Canada, provinces et territoires.

		Employees paid by the hour - Salariés rémunérés à l'heure											
NAICS 2002	Industry	Employment (in thousands)			Average hourly earnings (including overtime)			Average hourly earnings (excluding overtime)			Average weekly hours (including overtime)		
SCIAN 2002	Industrie	Emploi (en milliers)			Rémunération horaire moyenne (incluant temps supplémentaire)			Rémunération horaire moyenne (excluant temps supplémentaire)			Heures hebdomadaires moyennes (incluant temps supplémentaire)		
		June p 2006 Juin p	May r 2006 Mai r	June 2005 Juin	June p 2006 Juin p	May r 2006 Mai r	June 2005 Juin	June p 2006 Juin p	May r 2006 Mai r	June 2005 Juin	June p 2006 Juin p	May r 2006 Mai r	June 2005 Juin
QUÉBEC													
713	Amusement, gambling & recreation industries - Divertissement, loisirs et jeux de hasard et loteries	33.0	30.4	30.7	\$15.56	\$15.51	\$15.53	\$15.46	\$15.44	\$15.48	22.4	22.0	23.4
7132	Gambling industries - Jeux de hasard et loteries	4.9	4.9	5.0	24.29	24.61	22.92	24.18	24.53	22.83	32.1	31.7	33.4
7139	Other amusement & recreation industries - Autres services de divertissement et de loisirs	24.4	22.8	22.6	12.29	11.80	12.58	12.21	11.74	12.55	20.1	19.3	20.1
72	Accommodation & food services - Hébergement et services de restauration	205.9	194.6	204.2	10.05	10.11	9.82	9.99	9.97	9.78	29.4	28.5	28.2
7212	RV (recreational vehicle) parks & recreational camps - Parcs pour véhicules de plaisance et camps de loisirs	3.3	2.3	2.2	11.76	11.71	12.02	11.68	11.56	11.94	29.3	28.3	27.2
722	Food services & drinking places - Services de restauration et débits de boissons	157.9	150.0	158.5	9.97	9.94	9.24	9.91	9.79	9.21	27.2	26.6	27.4
7221	Full-service restaurants - Restaurants à service complet	85.1	80.0	83.0	8.80	8.72	8.32	8.77	8.64	8.28	29.1	28.2	29.0
7222	Limited-service eating places - Établissements de restauration à service restreint	40.4	38.9	42.2	11.11	10.95	9.70	11.07	10.84	9.65	24.1	23.6	25.1
7224	Drinking places (alcoholic beverages) - Débits de boissons (alcoolisées)	18.7	18.1	19.3	10.83	10.85	10.30	10.79	10.74	10.26	25.9	25.9	25.9
81	Other services (except public administration) - Autres services (sauf les administrations publiques)	73.1	69.4	69.1	14.88	14.24	14.56	14.71	14.06	14.38	29.8	30.0	29.3
811	Repair & maintenance - Réparation et entretien	30.4	29.5	26.5	15.09	14.88	15.05	14.82	14.65	14.75	37.6	37.0	35.3
8111	Automotive repair & maintenance - Réparation et entretien de véhicules automobiles	15.9	16.0	16.7	14.76	14.92	14.39	14.64	14.87	14.33	35.4	33.3	34.1
8113	Comm. & ind. mach. & equip. (exc. auto. & electro.) repair & mnt. - Répar. et entretien mach., mat. comm., ind. (sauf auto., électro.)	7.8	7.4	5.4	18.02	17.42	18.98	17.52	16.95	18.18	38.3	39.7	37.0
8114	Personal & household goods repair & maintenance - Réparation et entretien d'articles personnels et ménagers	3.7	3.4	2.8	12.77	12.15	12.56	12.42	11.82	12.03	38.8	39.4	36.2
812	Personal & laundry services - Services personnels et services de blanchissage	18.7	17.3	20.1	12.74	11.90	12.24	12.66	11.62	12.22	25.5	26.5	27.7
8129	Other personal services - Autres services personnels	2.5	2.3	2.8	12.87	11.90	11.90	12.80	11.62	11.87	24.4	25.4	26.8
91	Public administration - Administrations publiques	29.9	28.5	42.9	18.09	17.91	19.12	17.88	17.69	18.97	42.3	41.6	42.1
913	Local, municipal & regional public administration - Administrations publiques locales, municipales et régionales	25.0	24.0	37.8	18.40	18.26	19.06	18.18	18.03	18.92	42.6	41.8	42.1
41-91N	Service producing industries - Branche productrice de services	1,298.1	1,263.3	1,303.8	16.02	15.80	15.93	15.84	15.62	15.77	30.4	30.0	29.5
00-91N	Industrial aggregate (including unclassified) - Ensemble des industries y compris les entreprises non classifiées **	1,812.1	1,761.6	1,828.5	17.24	17.11	17.22	16.89	16.48	16.84	32.6	32.3	32.0
ONTARIO													
113	Forestry & logging - Foresterie et exploitation forestière	2.8	2.6	3.5	19.66	20.37	21.17	18.99	19.59	20.48	42.6	41.9	40.1
1133	Logging - Exploitation forestière	2.6	2.4	3.3	20.16	20.93	21.54	19.48	20.14	20.84	43.0	42.6	40.3
212	Mining (except oil & gas) - Extraction minière (sauf l'extraction de pétrole et de gaz)	10.8	11.1	9.6	22.79	22.39	23.09	21.79	21.06	22.01	37.8	38.6	37.3
2122	Metal ore mining - Extraction de minerais métalliques	6.6	7.0	6.0	22.72	22.03	22.63	21.85	20.83	21.75	37.6	39.1	36.5
213	Support activities for mining & oil & gas extraction - Activités de soutien à l'extraction minière, du pétrole et du gaz	3.8	3.8	3.0	31.56	31.38	29.56	29.89	29.25	27.87	37.9	38.9	39.5
22	Utilities - Services publics	27.6	27.2	26.4	23.38	23.29	23.50	22.36	21.88	22.42	42.1	41.9	42.1
23	Construction - Construction	188.9	186.3	186.4	23.75	23.76	23.98	23.09	19.58	23.02	37.7	38.1	38.5
236	Construction of buildings - Construction de bâtiments	40.6	39.4	41.2	21.00	21.10	21.15	19.88	9.69	19.91	42.0	42.2	40.1
2361	Residential building construction - Construction résidentielle	26.3	25.3	27.2	19.65	19.76	19.58	18.61	9.07	18.43	41.7	41.7	39.0
2362	Non-residential bldg. construction - Construction non résidentielle	14.3	14.1	14.0	23.44	23.43	23.96	22.20	10.76	22.55	42.4	43.0	42.4
237	Heavy & civil engineering construction - Travaux de génie civil	23.5	21.6	20.3	22.66	22.82	22.42	21.47	10.82	21.11	43.4	43.4	43.1
2371	Utility system construc. - Construc. d'installations de serv. publics	7.4	6.7	6.3	22.97	22.54	24.41	21.75	10.35	22.98	45.9	47.3	44.2

* Refer to survey overview. - Voir l'aperçu de l'enquête.

** Earnings and hours exclude unclassified - La rémunération et les heures excluent les non classifiées

Table 6

Estimates of Employment, Average Hourly Earnings and Hours for Employees Paid by the Hour, by Industry, Canada, Provinces and Territories.

(Continued - suite)

Tableau 6

Estimations de l'emploi, de la rémunération horaire moyenne et des heures, pour les salariés rémunérés à l'heure, par industrie, Canada, provinces et territoires.

		Employees paid by the hour - Salariés rémunérés à l'heure											
NAICS 2002	Industry	Employment (in thousands)			Average hourly earnings (including overtime)			Average hourly earnings (excluding overtime)			Average weekly hours (including overtime)		
SCIAN 2002	Industrie	Emploi (en milliers)			Rémunération horaire moyenne (incluant temps supplémentaire)			Rémunération horaire moyenne (excluant temps supplémentaire)			Heures hebdomadaires moyennes (incluant temps supplémentaire)		
		June p 2006 Juin p	May r 2006 Mai r	June 2005 Juin	June p 2006 Juin p	May r 2006 Mai r	June 2005 Juin	June p 2006 Juin p	May r 2006 Mai r	June 2005 Juin	June p 2006 Juin p	May r 2006 Mai r	June 2005 Juin
ONTARIO													
2372	Land subdivision - Lotissement de terrains	2.4	2.3	1.9	\$23.46	\$23.24	\$21.02	\$22.21	\$10.67	\$19.79	36.8	37.1	37.3
2373	Highway, street & bridge construction - Construction de routes, de rues et de ponts	12.6	11.4	11.1	22.11	22.58	21.04	20.97	11.02	19.82	43.1	42.5	43.7
2379	Other heavy & civil engineering construction - Autres travaux de génie civil	1.1	1.2	1.0	25.18	26.17	27.69	23.84	12.02	26.07	42.9	41.6	40.0
238	Specialty trade contractors - Entrepreneurs spécialisés	124.8	125.3	124.9	25.07	24.94	25.28	24.62	24.35	24.47	35.2	36.0	37.3
2381	Foundation, structure, & bldg. exterior contractors - Entrepreneurs en travaux de fondations, structure, extérieur de bâtiment	28.3	27.8	29.4	25.85	25.36	26.70	25.47	24.80	25.93	34.5	36.0	38.0
2382	Building equipment contractors - Entrepreneurs en installations d'équipements techniques	61.0	62.4	60.0	26.84	26.71	26.87	26.29	26.04	25.94	33.7	34.7	36.2
2383	Building finishing contractors - Entrepreneurs en travaux de finition de bâtiments	18.6	18.5	18.0	21.90	21.56	20.65	21.58	21.09	20.07	37.5	37.3	37.4
2389	Other spec. trade contractors - Autres entrepreneurs spécialisés	17.0	16.6	17.5	21.76	21.99	22.49	21.44	21.50	21.84	39.1	39.0	39.6
31-33 Manufacturing - Fabrication		619.7	614.1	624.2	21.81	21.85	21.87	21.06	21.05	21.12	38.6	38.9	39.3
	Non-durable goods - Biens non durables	209.0	208.3	215.9	18.83	19.06	19.89	18.33	18.48	19.27	36.3	36.7	38.1
	Durable goods - Biens durables	410.7	405.8	408.3	23.19	23.16	22.88	22.36	22.27	22.06	39.7	40.1	39.9
	Food manufacturing - Fabrication d'aliments	62.2	65.5	64.9	17.41	18.29	20.70	16.85	17.70	20.17	32.3	35.0	35.7
3114	Fruit & vegetable preserving & specialty food mfg - Mise en conserve de fruits, légumes et fabr. de spéc. alimentaires	9.3	9.2	10.6	20.91	21.36	24.01	20.24	20.67	23.39	37.1	37.4	37.4
3115	Dairy product manufacturing - Fabrication de produits laitiers	5.1	5.6	5.1	17.06	17.13	18.45	16.52	16.58	17.97	27.8	28.1	30.7
3116	Meat product manufacturing - Fabrication de produits de viande	13.1	13.7	13.9	15.82	17.17	18.01	15.32	16.62	17.55	30.2	34.5	37.3
3118	Bakeries & tortilla manufacturing - Boulangeries et fabr. de tortillas	14.9	15.7	15.5	15.84	17.13	20.25	15.33	16.58	19.73	35.5	38.8	36.7
3119	Other food manufacturing - Fabrication d'autres aliments	8.2	9.0	8.4	16.43	17.54	20.24	15.91	16.97	19.72	28.7	33.1	33.6
3131	Fibre, yarn & thread mills - Usines de fibres, de filés et de fils	1.1	1.0	1.2	17.04	18.13	14.49	16.83	17.85	14.31	33.2	31.2	35.4
3132	Fabric mills - Usines de tissus	2.0	1.8	2.7	19.09	18.29	20.30	18.86	18.01	20.06	41.9	40.7	37.4
3133	Textile & fabric finishing & fabric coating - Finissage de textiles, tissus et revêtement de tissus	1.6	1.2	1.4	20.55	20.44	20.41	20.30	20.13	20.17	34.8	34.2	33.6
3141	Textile furnishings mills - Usines de textiles domestiques	2.4	2.1	2.6	17.24	17.14	16.38	17.03	16.88	16.18	34.2	32.8	34.2
3149	Other textile product mills - Usines d'autres produits textiles	3.9	3.2	3.6	19.08	19.24	14.44	18.85	18.95	14.27	33.3	31.9	41.6
3162	Footwear manufacturing - Fabrication de chaussures	1.3	1.1	1.3	14.24	14.33	11.98	14.07	14.12	11.84	39.6	37.2	42.2
3169	Other leather & allied product mfg - Fabr. d'autres produits en cuir et produits analogues	0.5	0.7	0.8	13.42	12.66	11.32	13.26	12.46	11.19	39.1	35.7	40.9
3211	Sawmills & wood preservation - Scieries et préservation du bois	5.5	4.8	6.0	19.38	20.23	19.87	19.09	19.91	19.32	37.3	36.7	41.1
3212	Veneer, plywood & engineered wood product mfg - Fabr. de placages, contreplaqués et produits en bois reconstitué	5.0	4.5	5.7	20.98	21.82	21.40	20.66	21.47	20.80	36.1	35.9	37.1
3219	Other wood product mfg - Fabrication d'autres produits en bois	8.3	7.9	9.4	20.22	20.36	20.22	19.91	20.03	19.66	36.5	36.6	39.6
3221	Pulp, paper & paperboard mills - Usines de pâte à papier, de papier et de carton	6.9	6.6	7.5	22.12	22.39	24.61	21.48	21.86	23.51	42.8	42.4	43.1
3252	Resin, synth. rubber, artificial & synth. fibres & filaments mfg - Fabr. résines, caout. synth., fibres, filaments artif. et synth.	3.9	3.8	..	25.62	25.14	..	24.90	24.35	..	37.2	40.5	..
3255	Paint, coating & adhesive manufacturing - Fabrication de peintures, de revêtements et d'adhésifs	1.9	1.9	2.3	20.08	20.22	19.90	19.22	19.22	19.08	34.4	34.5	35.5
3256	Soap, cleaning compound & toilet preparation manufacturing - Fabrication de savons, de détartrants et de produits de toilette	4.0	3.6	4.4	20.70	21.32	21.80	19.81	20.26	20.90	33.8	34.0	36.1
3259	Other chemical product mfg - Fabr. d'autres produits chimiques	2.7	2.7	3.1	21.74	22.40	23.29	20.83	21.30	22.43	36.1	36.4	37.4
326	Plastics & rubber products manufacturing - Fabrication de produits en plastique et en caoutchouc	48.6	45.7	42.4	17.31	16.61	17.85	16.92	16.14	17.33	41.7	41.1	42.7
3261	Plastic product mfg - Fabrication de produits en plastique	39.0	36.9	33.9	16.68	16.22	17.72	16.30	15.75	17.20	42.8	42.2	43.5
3262	Rubber product mfg - Fabrication de produits en caoutchouc	9.7	8.8	8.5	20.20	18.50	18.43	19.78	18.00	17.90	37.5	36.7	39.2
3272	Glass & glass product mfg - Fabr. de verre et de produits en verre	5.0	4.9	5.6	24.63	24.10	25.54	23.25	23.10	24.60	34.1	34.6	35.8
3273	Cement & concrete prod. mfg - Fabr. de ciment et prod. en béton	9.5	9.2	8.6	17.04	16.76	17.42	16.09	16.07	16.78	37.1	37.3	40.0
331	Primary metal mfg - Première transformation des métaux	29.2	29.8	33.1	26.83	26.00	25.80	25.76	24.80	24.58	40.1	40.9	40.3
3311	Iron & steel mills & ferro-alloy manufacturing - Sidérurgie	15.3	15.2	16.1	26.44	25.96	26.12	25.38	24.57	24.76	40.8	42.0	40.6
3312	Steel product manufacturing from purchased steel - Fabrication de produits en acier à partir d'acier acheté	3.5	3.6	..	25.80	25.32	..	24.83	24.38	..	39.9	40.2	..
3314	Non-ferrous metal (except aluminium) production & processing - Production et transform. de métaux non ferreux (sauf l'aluminium)	1.6	1.7	..	30.79	28.88	..	29.55	27.74	..	34.2	34.4	..
3315	Foundries - Fonderies	6.8	7.0	7.8	28.30	26.89	26.40	27.17	25.83	25.26	40.2	41.1	40.9
332	Fabricated metal product mfg - Fabrication de produits métalliques	79.3	79.9	75.8	19.04	19.27	18.88	18.64	18.68	18.26	43.7	42.7	43.9

* Refer to survey overview. - Voir l'aperçu de l'enquête.

** Earnings and hours exclude unclassified - La rémunération et les heures excluent les non classifiées

Table 6
Estimates of Employment, Average Hourly Earnings and Hours for
Employees Paid by the Hour, by Industry, Canada, Provinces and
Territories.

(Continued - suite)

Tableau 6
Estimations de l'emploi, de la rémunération horaire moyen-
ne et des heures, pour les salariés rémunérés à l'heure, par
industrie, Canada, provinces et territoires.

		Employees paid by the hour - Salariés rémunérés à l'heure											
NAICS 2002	Industry	Employment (in thousands)			Average hourly earnings (including overtime)			Average hourly earnings (excluding overtime)			Average weekly hours (including overtime)		
SCIAN 2002	Industrie	Emploi (en milliers)			Rémunération horaire moyenne (incluant temps supplémentaire)			Rémunération horaire moyenne (excluant temps supplémentaire)			Heures hebdomadaires moyennes (incluant temps supplémentaire)		
		June p 2006 Juin p	May r 2006 Mai r	June 2005 Juin	June p 2006 Juin p	May r 2006 Mai r	June 2005 Juin	June p 2006 Juin p	May r 2006 Mai r	June 2005 Juin	June p 2006 Juin p	May r 2006 Mai r	June 2005 Juin
ONTARIO													
3323	Architectural & structural metals manufacturing - Fabr. produits architecture et éléments de charpentes métalliques	18.1	18.2	17.8	\$17.15	\$17.53	\$16.48	\$16.79	\$16.99	\$15.95	46.2	44.9	45.6
3327	Machine shops, turned product, screw, nut & bolt manufacturing - Ateliers usinage, fabr. produits tournés, vis, écrous et boulons	15.5	15.4	15.4	19.38	19.41	19.99	18.98	18.81	19.34	47.5	46.3	47.4
3328	Coating, engraving, heat treating & allied activities - Revêtement, gravure, traitement thermique et activités analogues	9.0	8.9	9.0	17.97	18.08	18.54	17.61	17.55	17.95	42.0	40.6	42.2
3329	Other fabricated metal prod. mfg - Fabr. d'autres prod. métalliques	10.5	10.6	8.4	21.42	21.98	21.89	20.97	21.30	21.18	38.3	37.9	39.0
333	Machinery manufacturing - Fabrication de machines	51.9	51.4	50.5	24.12	24.53	24.25	23.01	23.45	23.39	39.8	40.4	40.4
3331	Agricultural, construction & mining machinery manufacturing - Fabr. de machines pour agri., construction et extraction minière	6.9	7.1	6.8	22.79	22.41	23.80	21.94	21.47	22.99	38.9	39.4	39.3
3332	Industrial machinery mfg - Fabrication de machines industrielles	6.4	6.3	6.1	24.63	25.04	24.05	23.36	23.68	22.95	39.7	40.6	39.9
3335	Metalworking machinery manufacturing - Fabrication de machines-outils pour le travail du métal	16.5	16.1	16.1	25.24	26.01	24.99	24.08	24.90	24.14	40.4	41.1	41.3
3339	Other general-purpose machinery manufacturing - Fabrication d'autres machines d'usage général	12.3	12.2	11.6	24.52	24.70	25.16	23.39	23.65	24.30	40.0	40.7	40.1
334	Computer & electronic product manufacturing - Fabrication de produits informatiques et électroniques	27.0	25.6	22.1	23.26	22.82	22.47	23.09	22.63	22.11	40.6	40.6	36.5
3341	Computer & peripheral equipment manufacturing - Fabrication de matériel informatique et périphérique	2.8	2.6	2.5	21.55	20.72	19.21	21.08	20.51	18.67	40.4	41.0	38.6
3342	Communications equip. mfg - Fabr. de matériel de communication	8.1	7.4	5.9	21.50	21.85	24.15	21.37	21.67	23.81	46.0	44.8	37.9
3344	Semiconductor & other electronic component manufacturing - Fabr. de semi-conducteurs et d'autres composants électroniques	4.0	3.8	3.7	23.92	22.86	22.28	23.78	22.67	21.93	37.8	38.4	32.2
3345	Navigational, measuring, medical & control instruments mfg - Fabr. d'instruments de navigation, mesure, commande, médicaux	9.4	9.2	7.9	24.79	24.08	22.33	24.65	23.88	21.98	38.1	38.6	37.7
3352	Household appliance mfg - Fabrication d'appareils ménagers	1.6	1.4	1.6	20.27	22.75	21.09	19.94	22.28	20.53	31.8	33.8	33.3
3353	Electrical equipment mfg - Fabrication de matériel électrique	6.1	4.7	4.4	21.35	22.29	21.00	21.00	21.84	20.44	38.2	39.7	41.4
3359	Other electrical equipment & component manufacturing - Fabr. d'autres types de matériel et de composants électriques	4.7	3.7	3.3	20.77	20.54	19.51	20.53	20.22	18.99	40.1	41.6	41.8
336	Transportation equipment mfg - Fabr. de matériel de transport	132.1	131.2	130.5	26.81	26.59	26.01	25.63	25.36	24.97	38.2	38.9	39.0
3363	Motor vehicle parts mfg - Fabr. de pièces pour véhicules auto.	67.2	66.5	68.9	23.57	23.72	23.14	22.33	22.50	22.23	36.6	37.5	36.7
3371	Household & institutional furniture & kitchen cabinet mfg - Fabr. meubles de maison, d'étab. institu. et d'armoires de cuisine	10.2	10.9	12.9	21.58	21.21	21.56	21.24	20.84	21.12	43.7	45.4	40.8
3372	Office furniture (including fixtures) manufacturing - Fabr. de meubles de bureau (y compris les articles d'ameublement)	12.8	12.8	13.3	20.55	20.31	20.59	20.22	19.95	20.17	37.5	39.3	36.8
3391	Medical equipment & supplies manufacturing - Fabrication de fournitures et matériel médicaux	3.9	4.2	4.8	18.56	17.22	19.36	17.83	16.65	19.13	43.3	42.7	36.9
3399	Other miscellaneous mfg - Autres activités diverses de fabrication	9.2	9.7	10.8	19.85	18.92	19.82	19.06	18.29	19.58	36.2	36.3	33.9
11-33N Goods producing industries - Branche productrice de biens		854.9	846.2	853.8	22.33	22.36	22.42	21.59	20.80	21.59	38.5	38.8	39.2
41-45N Trade - Commerce		581.3	574.6	571.6	17.31	17.17	16.24	17.09	16.98	16.07	28.5	28.1	28.1
41	Wholesale Trade - Commerce de gros	131.6	125.8	120.0	19.24	19.23	18.16	18.87	18.85	17.77	35.0	34.4	34.5
414	Personal & household goods whl-dist - Gros-dist d'articles personnels et ménagers	18.2	17.3	16.8	16.64	16.56	16.32	16.37	16.36	16.07	31.3	30.1	29.9
415	Motor vehicle & parts whl-dist - Gros-dist de véhicules automobiles et de leurs pièces	11.9	10.3	11.5	22.57	22.76	20.06	22.30	22.50	19.69	27.9	27.2	31.2
4152	New motor vehicle parts & accessories whl-dist - Gros-dist de pièces, d'accessoires neufs pour véhicules automobiles	7.1	6.1	7.0	19.98	20.13	17.58	19.74	19.91	17.25	28.9	27.7	30.9
416	Building material & supplies whl-dist - Gros-dist de matériaux et fournitures de construction	23.2	20.4	21.6	19.17	19.27	17.44	18.94	19.03	17.12	32.8	31.9	34.7
4162	Metal service centres - Gros-dist métaux et produits métalliques	4.4	3.7	3.9	21.36	21.55	18.86	21.11	21.18	18.51	32.2	32.6	36.3
417	Machinery, equipment & supplies whl-dist - Gros-dist de machines, de matériel et de fournitures	22.4	22.2	19.8	22.08	21.95	22.17	21.71	21.71	21.41	43.9	43.4	41.2
418	Miscellaneous whl-dist - Gros-dist de produits divers	22.8	22.3	17.6	17.62	17.81	16.59	17.28	17.30	16.30	36.1	33.9	33.3
419	Wholesale agents & brokers - Agents, courtiers commerce de gros	6.6	6.5	5.2	19.88	19.92	19.96	19.45	19.30	19.64	38.2	36.5	34.3
44-45	Retail trade - Commerce de détail	449.6	448.8	451.7	16.56	16.41	15.57	16.43	16.31	15.49	26.5	26.3	26.4
441	Motor vehicle & parts dealers - Marchands de véhicules automobiles et de leurs pièces	27.8	30.7	34.7	20.52	20.06	19.52	20.42	19.93	19.44	34.4	34.7	35.6
4413	Automotive parts, accessories & tire stores - Magasins de pièces, de pneus et d'accessoires pour véhicules auto.	4.5	4.9	5.4	15.52	15.79	15.26	15.45	15.69	15.20	33.0	33.4	33.6
445	Food & beverage stores - Magasins d'alimentation	113.9	110.6	102.5	20.25	19.97	18.21	20.07	19.80	18.07	24.9	24.5	23.6

* Refer to survey overview. - Voir l'aperçu de l'enquête.

** Earnings and hours exclude unclassified - La rémunération et les heures excluent les non classifiées

Table 6
Estimates of Employment, Average Hourly Earnings and Hours for Employees Paid by the Hour, by Industry, Canada, Provinces and Territories.

(Continued - suite)

Tableau 6
Estimations de l'emploi, de la rémunération horaire moyenne et des heures, pour les salariés rémunérés à l'heure, par industrie, Canada, provinces et territoires.

		Employees paid by the hour - Salariés rémunérés à l'heure											
NAICS 2002	Industry	Employment (in thousands)			Average hourly earnings (including overtime)			Average hourly earnings (excluding overtime)			Average weekly hours (including overtime)		
SCIAN 2002	Industrie	Emploi (en milliers)			Rémunération horaire moyenne (incluant temps supplémentaire)			Rémunération horaire moyenne (excluant temps supplémentaire)			Heures hebdomadaires moyennes (incluant temps supplémentaire)		
		June p 2006 Juin p	May r 2006 Mai r	June 2005 Juin	June p 2006 Juin p	May r 2006 Mai r	June 2005 Juin	June p 2006 Juin p	May r 2006 Mai r	June 2005 Juin	June p 2006 Juin p	May r 2006 Mai r	June 2005 Juin
ONTARIO													
4451	Grocery stores - Épiceries	92.8	90.4	83.5	\$20.99	\$20.62	\$19.11	\$20.80	\$20.45	\$18.95	24.6	24.2	23.2
446	Health & personal care stores - Magasins de produits de santé et de soins personnels	48.9	48.0	47.2	18.94	19.28	18.80	18.92	19.26	18.80	24.9	24.8	23.0
451	Sporting goods, hobby, book & music stores - Magasins d'articles de sport, passe-temps, musique et livres	25.0	25.4	25.0	13.27	13.07	12.69	13.25	13.05	12.69	26.6	25.6	25.6
452	General merchandise stores - Mag. de fournitures de tout genre	68.3	68.0	74.7	14.61	14.83	14.90	14.55	14.78	14.85	21.8	21.9	20.9
4521	Department stores - Grands magasins	37.2	37.5	40.9	15.84	16.29	16.59	15.77	16.23	16.55	20.4	20.8	20.0
453	Miscellaneous store retailers - Magasins de détail divers	26.3	28.6	28.4	15.79	14.96	14.77	15.72	14.82	14.59	25.9	25.7	27.7
4531	Florists - Fleuristes	2.1	2.4	2.3	16.96	16.19	15.55	16.87	16.04	15.33	25.5	26.1	26.6
4532	Office supplies, stationery & gift stores - Magasins de fournitures de bureau, de papeterie et de cadeaux	9.3	10.1	10.2	14.99	14.34	13.75	14.91	14.20	13.56	25.8	25.3	27.0
4541	Electronic shopping & mail-order houses - Entreprises de télémarketing et de vente par correspondance	3.6	4.0	3.6	24.82	23.56	23.33	24.67	23.35	23.08	27.8	27.1	29.2
4542	Vending machine operators - Exploitants de distribu. automatiques	1.6	1.7	1.7	15.41	14.47	14.53	15.33	14.33	14.33	29.1	29.2	28.9
4543	Direct selling establishments - Établissements de vente directe	5.2	5.4	6.0	14.99	14.07	15.25	14.91	13.94	15.04	36.7	37.9	37.0
48-49	Transportation & warehousing - Transport et entreposage	94.4	91.9	94.8	20.39	19.99	21.03	19.93	19.52	20.64	37.4	37.1	36.9
482	Rail transportation - Transport ferroviaire	5.7	5.5	5.6	22.63	23.04	24.58	22.54	22.81	24.40	33.6	34.2	35.5
484	Truck transportation - Transport par camion	26.9	25.9	27.4	20.38	19.57	19.78	19.82	19.15	19.26	38.9	38.0	38.9
4854	School & employee bus transportation - Transport scolaire et transport d'employés par autobus	10.7	11.4	11.0	13.94	13.21	15.64	13.72	12.99	15.44	41.8	39.7	37.0
488	Support activities for transport. - Activités de soutien au transport	15.5	14.8	15.7	25.58	25.80	26.29	25.22	25.15	26.04	29.2	29.3	30.0
4884	Support activities for road transportation - Activités de soutien au transport routier	3.0	2.6	2.6	17.64	17.49	17.48	17.39	17.04	17.32	41.9	42.7	42.2
4885	Freight transportation arrangement - Intermédiaires en transport de marchandises	8.0	7.9	8.0	35.33	35.53	35.42	34.82	34.63	35.10	24.2	24.4	24.8
4921	Couriers - Messageries	2.0	1.7	1.3	19.69	20.23	21.85	19.17	19.67	21.25	36.8	37.8	37.2
51	Information & cultural industries - Industrie de l'information et industrie culturelle	50.7	51.8	49.8	20.91	20.77	21.03	20.70	20.62	20.90	28.8	30.3	28.4
511	Publishing industries (except Internet) - Édition (sauf par Internet)	13.8	13.5	13.4	20.21	19.41	19.37	20.07	19.29	19.27	42.7	42.5	37.6
5151	Radio & television broadcasting - Radiodiffusion et télédiffusion	8.1	8.7	8.0	20.17	20.43	20.89	20.05	20.38	20.78	29.6	34.0	34.0
5172	Wireless telecommunications carriers (except satellite) - Télécom. sans fil (sauf par satellite)	2.4	2.7	2.7	14.96	15.31	17.73	14.87	15.27	17.64	21.7	25.1	21.7
5175	Cable & other program distribution - Câblodistribution et autres activités de distribution d'émissions de télévision	4.1	4.4	4.4	28.91	29.21	28.19	28.74	29.13	28.05	25.6	29.4	31.2
518	Internet serv. providers, web search portals & data pro. services - Fournis. serv. Internet, sites portails rech., serv. trait. de données	2.4	2.3	..	26.16	25.80	..	26.10	25.63	..	23.4	23.9	..
5181	Internet service providers, web search portals - Fournisseurs de services internet, sites portails de recherche	1.6	1.5	..	28.97	28.70	..	28.91	28.51	..	22.4	22.5	..
5182	Data processing, hosting & related serv. - Traitement de données, hébergement de données et services connexes	0.8	0.8	0.5	21.43	21.05	21.22	21.38	20.91	21.11	25.4	26.4	28.1
519	Other information services - Autres services d'information	6.2	5.9	4.7	22.29	22.47	23.53	22.18	22.29	23.30	20.0	20.0	20.3
52	Finance & insurance - Finance et assurances	54.2	49.0	56.6	19.48	19.55	18.55	19.38	19.46	18.51	29.7	29.9	26.9
522	Credit intermediation & related activities - Intermédiation financière et activités connexes	28.8	25.3	30.0	18.33	18.20	17.56	18.31	18.18	17.54	30.0	30.4	27.8
5222	Non-depository credit intermediation - Intermédiation financière non faite par le biais de dépôts	5.4	4.7	4.6	19.94	19.53	19.81	19.92	19.52	19.79	26.5	27.0	23.3
53	Real estate & rental & leasing - Services immobiliers et services de location et de location à bail	44.2	42.6	39.8	18.77	19.25	16.35	18.44	18.89	15.85	32.5	32.7	30.0
5311	Lessors of real estate - Bailleurs de biens immobiliers	12.5	12.1	10.4	18.27	18.74	14.55	18.14	18.56	14.42	36.1	36.1	34.1
5322	Consumer goods rental - Location de biens de consommation	5.6	5.3	6.2	11.57	12.12	11.85	11.16	11.69	11.26	28.1	27.9	26.9
5324	Commercial & industrial machinery & equipment rental & leasing - Location, loc. à bail de machines, matériel d'usage comm., indus.	5.5	5.1	5.2	20.24	20.28	20.28	19.52	19.56	19.25	39.0	38.3	36.3
533	Lessors of non-fin. intangible assets (except copyrighted works) - Bail. biens incorp. non-fin. (sauf oeuvres protég. droit d'auteur)	2.1	2.1	2.2	21.55	22.18	18.95	20.78	21.40	17.99	32.3	32.0	29.8
54	Professional, scientific & technical services - Services professionnels, scientifiques et techniques	85.3	84.1	84.5	18.98	18.91	18.28	18.67	18.69	17.96	37.0	37.1	33.4

* Refer to survey overview. - Voir l'aperçu de l'enquête.

** Earnings and hours exclude unclassified - La rémunération et les heures excluent les non classifiées

Table 6
Estimates of Employment, Average Hourly Earnings and Hours for
Employees Paid by the Hour, by Industry, Canada, Provinces and
Territories.

(Continued - suite)

Tableau 6
Estimations de l'emploi, de la rémunération horaire moyen-
ne et des heures, pour les salariés rémunérés à l'heure, par
industrie, Canada, provinces et territoires.

		Employees paid by the hour - Salariés rémunérés à l'heure											
NAICS 2002	Industry	Employment (in thousands)			Average hourly earnings (including overtime)			Average hourly earnings (excluding overtime)			Average weekly hours (including overtime)		
SCIAN 2002	Industrie	Emploi (en milliers)			Rémunération horaire moyenne (incluant temps supplémentaire)			Rémunération horaire moyenne (excluant temps supplémentaire)			Heures hebdomadaires moyennes (incluant temps supplémentaire)		
		June p 2006 Juin p	May r 2006 Mai r	June 2005 Juin	June p 2006 Juin p	May r 2006 Mai r	June 2005 Juin	June p 2006 Juin p	May r 2006 Mai r	June 2005 Juin	June p 2006 Juin p	May r 2006 Mai r	June 2005 Juin
ONTARIO													
5413	Architectural, engineering & related services - Architecture, génie et services connexes	17.4	16.0	19.5	\$22.47	\$23.01	\$24.31	\$21.99	\$22.51	\$23.86	39.1	38.9	39.7
55	Management of companies & enterprises - Gestion de sociétés et d'entreprises	21.2	22.2	21.1	18.66	18.09	19.04	18.38	17.75	18.71	32.0	30.5	27.1
56	Admin. & support, waste managemt. & remediation services - Services admin., soutien, gestion des déchets, assainissem.	205.6	197.1	193.3	14.63	14.49	14.76	14.40	14.30	14.52	32.5	32.8	31.8
561	Admin. & support services - Services administratifs et de soutien	200.3	192.4	189.8	14.30	14.19	14.64	14.12	14.03	14.42	32.4	32.7	31.7
5613	Employment services - Services d'emploi	65.4	64.1	67.8	13.14	12.91	13.92	12.93	12.70	13.67	32.2	32.5	31.4
5616	Investigation & security services - Services d'enquêtes et sécurité	19.2	18.6	20.2	11.82	11.46	11.75	11.63	11.28	11.54	34.4	35.1	32.6
5617	Services to buildings & dwellings - Services relatifs aux bâtiments et aux logements	44.4	41.4	34.6	14.50	14.67	15.06	14.38	14.60	14.92	31.1	31.1	30.6
61	Educational services - Services d'enseignement	6.3	6.3	6.1	12.73	13.41	12.67	12.58	13.24	12.49	32.3	29.9	31.0
611N	Education special - Éducation spéciale	160.3	159.3	159.8	16.21	17.25	16.87	16.10	17.14	16.77	34.6	33.7	33.7
6112	Community colleges & C.E.G.E.P.s - Collèges communautaires et cégeps	16.9	18.5	15.2	22.58	22.61	21.14	22.32	22.40	21.01	38.0	37.5	35.5
6113	Universities - Universités	42.0	42.6	42.3	19.39	18.70	18.43	19.30	18.60	18.35	29.9	29.3	30.4
62	Health care & social assistance - Soins de santé et assistance sociale	362.9	364.0	373.0	23.83	22.96	23.64	23.69	22.79	23.42	28.4	28.6	27.4
621	Ambulatory health care services - Services de soins ambulatoires	85.1	92.4	82.9	26.76	26.03	25.28	26.75	25.95	25.20	26.8	25.9	25.3
6211	Offices of physicians - Cabinets de médecins	23.1	25.0	24.4	29.03	28.77	26.83	29.02	28.68	26.76	25.3	24.3	22.7
6212	Offices of dentists - Cabinets de dentistes	16.7	18.2	16.2	23.89	22.71	21.91	23.89	22.64	21.84	27.6	27.3	26.5
6213	Offices of other health practitioners - Cabinets d'autres praticiens	16.0	17.4	19.1	33.79	32.71	30.10	33.78	32.61	30.01	23.0	22.4	23.7
6216	Home health care services - Services de soins de santé à domicile	12.7	13.5	8.4	22.29	21.83	22.07	22.28	21.76	22.00	25.0	22.7	24.0
622	Hospitals - Hôpitaux	181.9	173.5	186.5	26.22	24.92	27.00	26.02	24.68	26.65	28.9	30.2	28.2
6221	General medical & surgical hospitals - Hôpitaux généraux et hôpitaux de soins chirurgicaux	161.3	153.0	170.4	26.21	24.73	27.10	26.01	24.50	26.75	28.9	30.3	28.0
623	Nursing & residential care facilities - Étab. de soins infirmiers et de soins pour bénéficiaires internes	69.8	68.3	67.6	19.50	19.42	18.81	19.41	19.33	18.77	26.5	26.5	26.6
6231	Nursing care facilities - Établissements de soins infirmiers	38.4	37.5	36.5	19.23	19.21	18.67	19.15	19.13	18.64	27.7	27.6	27.0
6232	Res. devel. handicap, mental health & substance abuse facilities - Étab. rés. pour handicapés, de troubles mentaux, alcool., toxico.	12.4	12.1	11.7	21.20	21.09	19.55	21.11	21.00	19.51	26.0	26.0	26.7
6233	Community care facilities for the elderly - Établissements communautaires de soins pour personnes âgées	11.3	11.2	11.1	19.76	19.26	18.39	19.68	19.17	18.35	23.6	23.9	25.5
6239	Other residential care facilities - Autres établissements de soins pour bénéficiaires internes	7.6	7.6	8.3	17.77	18.01	18.88	17.70	17.93	18.85	25.8	25.6	26.2
624	Social assistance - Assistance sociale	26.2	29.8	35.9	11.42	11.45	12.03	11.40	11.42	11.99	34.6	32.7	29.7
6241	Individual & family services - Services individuels et familiaux	13.5	14.7	15.4	11.94	11.96	12.51	11.92	11.93	12.47	34.6	33.6	31.6
6243	Vocational rehabilitation services - Services de réadaptation professionnelle	4.2	4.7	6.1	10.31	11.14	10.60	10.29	11.11	10.57	35.6	33.0	30.9
6244	Child day-care services - Services de garderie	7.6	9.4	13.2	10.76	10.31	11.73	10.74	10.29	11.69	34.2	31.2	26.8
71	Arts, entertainment & recreation - Arts, spectacles et loisirs	70.1	66.6	69.9	12.56	12.58	12.13	12.46	12.50	12.08	24.7	24.1	25.5
711	Performing arts, spectator sports & related industries - Arts d'interprétation, sport-spectacles et activités connexes	11.4	11.2	10.0	16.83	16.56	17.11	16.60	16.34	16.96	22.8	22.2	22.7
712	Heritage institutions - Établissements du patrimoine	4.3	4.0	4.4	15.36	15.71	14.23	15.26	15.63	14.19	29.2	27.7	32.3
713	Amusement, gambling & recreation industries - Divertissement, loisirs et jeux de hasard et loteries	54.4	51.4	55.4	11.47	11.50	11.11	11.41	11.46	11.09	24.8	24.2	25.5
7132	Gambling industries - Jeux de hasard et loteries	13.4	13.3	13.5	15.17	15.25	15.05	15.10	15.21	15.03	32.1	31.8	32.0
7139	Other amusement & recreation industries - Autres services de divertissement et de loisirs	37.6	35.1	38.2	9.73	9.54	9.33	9.66	9.49	9.31	22.4	21.6	23.6
72	Accommodation & food services - Hébergement et services de restauration	296.1	283.7	301.2	10.74	10.81	10.63	10.70	10.69	10.58	28.0	27.6	25.5

* Refer to survey overview. - Voir l'aperçu de l'enquête.

** Earnings and hours exclude unclassified - La rémunération et les heures excluent les non classifiées

Table 6
Estimates of Employment, Average Hourly Earnings and Hours for Employees Paid by the Hour, by Industry, Canada, Provinces and Territories.

(Continued - suite)

Tableau 6
Estimations de l'emploi, de la rémunération horaire moyenne et des heures, pour les salariés rémunérés à l'heure, par industrie, Canada, provinces et territoires.

		Employees paid by the hour - Salariés rémunérés à l'heure											
NAICS 2002	Industry	Employment (in thousands)			Average hourly earnings (including overtime)			Average hourly earnings (excluding overtime)			Average weekly hours (including overtime)		
SCIAN 2002	Industrie	Emploi (en milliers)			Rémunération horaire moyenne (incluant temps supplémentaire)			Rémunération horaire moyenne (excluant temps supplémentaire)			Heures hebdomadaires moyennes (incluant temps supplémentaire)		
		June p 2006 Juin p	May r 2006 Mai r	June 2005 Juin	June p 2006 Juin p	May r 2006 Mai r	June 2005 Juin	June p 2006 Juin p	May r 2006 Mai r	June 2005 Juin	June p 2006 Juin p	May r 2006 Mai r	June 2005 Juin
ONTARIO													
721	Accommodation services - Services d'hébergement	45.6	43.2	40.4	\$9.81	\$10.04	\$10.53	\$9.75	\$9.92	\$10.47	43.0	41.0	36.7
7211	Traveller accommodation - Hébergement des voyageurs	38.7	37.7	35.6	9.74	10.02	10.95	9.68	9.90	10.88	44.7	42.1	36.8
722	Food services & drinking places - Services de restauration et débits de boissons	250.5	240.5	260.8	11.03	11.03	10.65	10.99	10.91	10.60	25.3	25.2	23.8
7221	Full-service restaurants - Restaurants à service complet	120.1	115.2	125.2	10.57	10.60	10.21	10.53	10.49	10.16	25.1	25.0	24.0
7222	Limited-service eating places - Établissements de restauration à service restreint	96.9	93.2	100.0	10.84	10.81	10.47	10.80	10.70	10.42	24.7	24.6	22.5
81	Other services (except public administration) - Autres services (sauf les administrations publiques)	109.9	105.2	105.6	15.84	15.32	15.66	15.68	15.15	15.50	31.0	30.8	30.0
811	Repair & maintenance - Réparation et entretien	39.6	38.4	34.7	15.84	15.45	16.25	15.57	15.25	15.98	42.1	41.3	38.7
8111	Automotive repair & maintenance - Réparation et entretien de véhicules automobiles	23.0	23.1	24.0	16.12	16.18	16.29	15.99	16.13	16.22	38.5	36.0	36.3
8112	Electronic & precision equipment repair & maintenance - Réparation et entretien de matériel électronique et de précision	4.7	4.2	2.5	17.11	15.77	17.73	16.64	15.35	16.99	51.6	55.4	45.9
8113	Comm. & ind. mach. & equip. (exc. auto. & electro.) repair & mnt. - Répar. et entretien mach., mat. comm., ind. (sauf auto., électro.)	7.0	6.5	4.7	15.33	14.51	16.59	14.90	14.12	15.90	49.2	51.5	47.9
8114	Personal & household goods repair & maintenance - Réparation et entretien d'articles personnels et ménagers	5.0	4.6	3.5	13.90	13.51	14.12	13.51	13.15	13.52	39.8	40.6	37.3
812	Personal & laundry services - Services personnels et services de blanchissage	31.5	29.2	32.3	13.96	13.16	14.06	13.87	12.85	14.03	27.1	28.2	28.1
8121	Personal care services - Services de soins personnels	16.8	15.5	17.2	12.05	11.34	12.58	11.98	11.07	12.56	25.3	26.4	25.8
8122	Funeral services - Services funéraires	3.5	3.2	3.6	15.74	15.27	15.05	15.65	14.91	15.02	36.9	38.6	36.8
8123	Dry cleaning & laundry services - Services de nettoyage à sec et de blanchissage	7.6	7.1	7.8	16.23	15.25	15.87	16.12	14.93	15.84	26.3	27.2	29.2
8129	Other personal services - Autres services personnels	3.5	3.4	3.6	15.21	13.98	15.15	15.13	13.65	15.12	27.1	28.2	28.5
813	Grant-making, civic, & professional & similar organizations - Fondations, groupes de citoyens, organisations prof., similaires	38.7	37.6	38.7	17.68	17.20	16.36	17.61	17.17	16.25	22.7	22.2	23.9
91	Public administration - Administrations publiques	78.9	75.1	70.6	18.65	18.31	17.69	18.50	18.16	17.53	32.9	33.4	34.0
912	Provincial & territorial public administration - Administrations publiques provinciales et territoriales	16.7	16.2	10.0	22.66	20.92	20.03	22.39	20.65	19.75	28.5	29.3	29.3
913	Local, municipal & regional public administration - Administrations publiques locales, municipales et régionales	58.3	55.1	56.4	17.64	17.59	17.32	17.53	17.48	17.18	34.4	34.9	35.1
41-91N	Service producing industries - Branche productrice de services	2,061.2	2,014.1	2,037.8	17.50	17.33	17.12	17.30	17.13	16.92	29.9	29.8	28.8
00-91N	Industrial aggregate (including unclassified) - Ensemble des industries y compris les entreprises non classifiées **	2,916.2	2,860.3	2,891.7	19.18	19.11	19.04	18.76	18.39	18.57	32.4	32.5	31.9
MANITOBA													
212	Mining (except oil & gas) - Extraction minière (sauf l'extraction de pétrole et de gaz)	1.3	1.3	1.1	26.23	27.60	29.76	24.84	25.72	28.06	38.1	38.4	36.9
23	Construction - Construction	18.1	17.5	17.1	21.49	21.49	20.26	20.95	17.20	19.52	37.8	37.7	37.8
236	Construction of buildings - Construction de bâtiments	4.1	4.0	4.0	19.69	19.60	18.31	18.64	9.00	17.23	43.3	43.4	41.6
2361	Residential building construction - Construction résidentielle	2.5	2.5	2.5	17.48	17.34	15.23	16.55	7.96	14.34	44.0	43.9	41.0
2362	Non-residential bldg. construction - Construction non résidentielle	1.6	1.5	1.5	23.28	23.39	23.03	22.04	10.74	21.68	42.3	42.6	42.4
237	Heavy & civil engineering construction - Travaux de génie civil	3.3	3.0	3.0	20.85	20.95	19.61	20.18	12.68	18.94	43.1	42.9	42.4
2371	Utility system construc. - Construc. d'installations de serv. publics	0.8	0.7	0.7	21.23	20.94	22.35	20.10	9.62	21.04	42.5	43.1	39.5
2373	Highway, street & bridge construction - Construction de routes, de rues et de ponts	2.3	2.0	2.0	20.18	20.54	18.30	19.75	13.82	17.90	44.1	43.5	44.2
238	Specialty trade contractors - Entrepreneurs spécialisés	10.7	10.5	10.1	22.62	22.62	21.41	22.28	22.11	20.80	34.0	34.0	34.9
2381	Foundation, structure, & bldg. exterior contractors - Entrepreneurs en travaux de fondations, structure, extérieur de bâtiment	2.9	2.6	2.6	21.85	21.57	20.16	21.53	21.09	19.58	34.3	33.4	35.2
2382	Building equipment contractors - Entrepreneurs en installations d'équipements techniques	4.2	4.1	3.8	22.10	22.39	23.08	21.77	21.89	22.41	35.0	35.1	35.7

* Refer to survey overview. - Voir l'aperçu de l'enquête.

** Earnings and hours exclude unclassified - La rémunération et les heures excluent les non classifiées

Table 6
Estimates of Employment, Average Hourly Earnings and Hours for Employees Paid by the Hour, by Industry, Canada, Provinces and Territories.

(Continued - suite)

Tableau 6
Estimations de l'emploi, de la rémunération horaire moyenne et des heures, pour les salariés rémunérés à l'heure, par industrie, Canada, provinces et territoires.

		Employees paid by the hour - Salariés rémunérés à l'heure											
NAICS 2002	Industry	Employment (in thousands)			Average hourly earnings (including overtime)			Average hourly earnings (excluding overtime)			Average weekly hours (including overtime)		
SCIAN 2002	Industrie	Emploi (en milliers)			Rémunération horaire moyenne (incluant temps supplémentaire)			Rémunération horaire moyenne (excluant temps supplémentaire)			Heures hebdomadaires moyennes (incluant temps supplémentaire)		
		June p 2006 Juin p	May r 2006 Mai r	June 2005 Juin	June p 2006 Juin p	May r 2006 Mai r	June 2005 Juin	June p 2006 Juin p	May r 2006 Mai r	June 2005 Juin	June p 2006 Juin p	May r 2006 Mai r	June 2005 Juin
MANITOBA													
2383	Building finishing contractors - Entrepreneurs en travaux de finition de bâtiments	2.0	2.1	1.9	\$20.87	\$20.74	\$19.48	\$20.56	\$20.27	\$18.92	32.7	32.7	33.5
2389	Other spec. trade contractors - Autres entrepreneurs spécialisés	1.6	1.6	1.7	27.71	27.39	21.65	27.30	26.78	21.03	32.6	34.0	34.5
31-33 Manufacturing - Fabrication		43.1	42.8	44.9	17.26	17.44	17.54	16.68	16.83	16.95	37.5	37.1	37.4
Non-durable goods - Biens non durables		15.9	15.9	16.3	16.22	17.01	17.71	15.81	16.52	17.16	36.4	36.5	37.6
Durable goods - Biens durables		27.1	27.0	28.6	17.85	17.68	17.44	17.18	17.01	16.83	38.1	37.5	37.3
311	Food manufacturing - Fabrication d'aliments	6.0	6.2	6.1	13.22	15.20	17.97	12.80	14.72	17.51	36.7	38.4	36.7
3111	Animal food manufacturing - Fabrication d'aliments pour animaux	0.3	0.3	0.3	12.56	17.43	20.65	12.16	16.87	20.12	35.6	35.9	33.1
3116	Meat product manufacturing - Fabrication de produits de viande	2.7	2.8	2.7	13.56	14.96	18.01	13.13	14.48	17.55	36.1	39.4	38.9
3118	Bakeries & tortilla manufacturing - Boulangeries et fabr. de tortillas	1.0	1.0	0.9	12.51	12.90	15.78	12.11	12.49	15.38	34.4	35.5	33.5
3133	Textile & fabric finishing & fabric coating - Finissage de textiles, tissus et revêtement de tissus	0.1	0.1	0.2	9.98	10.12	8.59	9.86	9.97	8.48	29.4	28.4	31.3
3149	Other textile product mills - Usines d'autres produits textiles	0.5	0.4	0.3	12.15	12.86	9.42	12.00	12.67	9.31	37.0	35.5	38.7
315	Clothing manufacturing - Fabrication de vêtements	1.2	1.0	1.3	13.16	12.86	9.31	13.01	12.67	9.19	34.3	31.2	39.9
321	Wood product manufacturing - Fabrication de produits en bois	2.8	2.5	3.4	13.61	14.39	13.60	13.37	14.12	13.37	38.9	37.2	40.5
3211	Sawmills & wood preservation - Scieries et préservation du bois	0.3	0.3	0.5	20.11	23.86	21.17	19.80	23.48	20.59	39.2	38.8	39.1
3212	Veneer, plywood & engineered wood product mfg - Fabr. de placages, contreplaqués et produits en bois reconstitué	0.4	0.4	0.6	19.89	21.64	18.09	19.59	21.29	17.58	39.8	36.4	39.4
3219	Other wood product mfg - Fabrication d'autres produits en bois	2.1	1.8	2.4	11.48	11.29	11.24	11.21	11.00	11.12	38.7	37.1	41.0
323	Printing & related support activities - Impression et activités connexes de soutien	2.1	2.5	3.0	19.85	18.87	18.44	19.39	18.32	17.98	32.4	32.5	36.7
3251	Basic chemical mfg - Fabrication de produits chimiques de base	0.1	0.1	0.1	23.42	26.33	27.04	22.42	25.03	25.92	37.0	38.0	39.0
3273	Cement & concrete prod. mfg - Fabr. de ciment et prod. en béton	0.8	0.7	0.8	16.16	15.21	16.44	15.25	14.58	15.83	36.8	38.1	37.8
3279	Other non-metallic mineral product manufacturing - Fabrication d'autres produits minéraux non métalliques	0.2	0.1	0.2	12.39	11.72	13.52	11.70	11.24	13.02	40.3	41.7	40.6
3323	Architectural & structural metals manufacturing - Fabr. produits architecture et éléments de charpentes métalliques	2.1	2.1	1.9	14.31	14.76	14.74	14.01	14.31	14.27	38.6	37.3	37.0
3331	Agricultural, construction & mining machinery manufacturing - Fabr. de machines pour agri., construction et extraction minière	2.2	2.2	2.1	21.00	20.72	19.80	20.03	19.83	19.12	36.5	36.7	36.8
3339	Other general-purpose machinery manufacturing - Fabrication d'autres machines d'usage général	0.9	0.9	1.1	16.79	15.84	16.47	16.02	15.17	15.91	38.9	38.9	37.4
3353	Electrical equipment mfg - Fabrication de matériel électrique	0.6	0.4	0.4	21.17	20.75	20.33	20.82	20.32	19.79	34.1	34.3	33.2
336	Transportation equipment mfg - Fabr. de matériel de transport	6.0	6.0	5.8	20.38	19.35	17.97	19.41	18.40	17.30	37.6	38.6	37.5
3364	Aerospace product & parts manufacturing - Fabrication de produits aérospatiaux et de leurs pièces	1.8	1.7	1.6	20.17	19.54	19.64	19.40	18.62	18.98	40.1	40.4	41.5
337	Furniture & related product manufacturing - Fabrication de meubles et de produits connexes	3.6	3.8	4.3	13.79	13.55	14.07	13.51	13.30	13.71	40.6	37.9	35.2
3371	Household & institutional furniture & kitchen cabinet mfg - Fabr. meubles de maison, d'étab. institu. et d'armoire de cuisine	3.3	3.4	3.7	13.51	13.29	13.53	13.23	13.04	13.16	40.9	38.0	35.5
3372	Office furniture (including fixtures) manufacturing - Fabr. de meubles de bureau (y compris les articles d'ameublement)	0.3	0.3	0.6	15.60	15.54	17.10	15.36	15.27	16.75	38.3	36.6	33.8
3391	Medical equipment & supplies manufacturing - Fabrication de fournitures et matériel médicaux	0.2	0.2	0.3	15.42	14.99	17.57	14.81	14.50	17.36	38.5	38.5	33.4
3399	Other miscellaneous mfg - Autres activités diverses de fabrication	0.6	0.7	0.7	13.41	13.83	14.53	12.88	13.37	14.35	34.1	35.1	32.0
11-33N Goods producing industries - Branche productrice de biens		66.3	65.3	66.6	19.03	19.16	18.78	18.40	17.50	18.09	37.5	37.2	37.5
41-45N Trade - Commerce		58.1	57.7	57.5	14.93	14.87	14.28	14.72	14.68	14.15	28.6	28.3	27.6
41	Wholesale Trade - Commerce de gros	11.0	10.6	9.7	17.80	17.63	17.37	17.40	17.17	17.02	34.7	34.8	33.5
4151	Motor vehicle whl-dist - Gros-dist de véhicules automobiles	0.4	0.4	0.4	16.47	16.14	14.04	16.28	15.96	13.78	30.0	30.4	33.2
4152	New motor vehicle parts & accessories whl-dist - Gros-dist de pièces, d'accessoires neufs pour véhicules automobiles	0.4	0.4	0.4	27.44	26.94	24.92	27.12	26.64	24.46	23.5	23.4	25.2
416	Building material & supplies whl-dist - Gros-dist de matériaux et fournitures de construction	1.6	1.4	1.5	17.27	16.82	15.71	17.07	16.63	15.42	30.4	30.5	31.1
4161	Electrical, plumbing, heating & a/c equipment & supplies whl-dist - Gros-dist matériel et fourn. élec., plomberie, chauffage, climat	0.4	0.4	0.4	17.65	17.21	16.14	17.44	17.02	15.84	29.3	29.4	30.6
4162	Metal service centres - Gros-dist métaux et produits métalliques	0.3	0.3	0.2	21.04	20.98	18.12	20.79	20.74	17.78	29.7	29.9	33.3
4163	Lumber, millwork, hardware & other building supplies whl-dist - Gros-dist bois d'oeuvre, menui. préfab., quinç., fourn. construc.	0.9	0.7	0.8	15.83	15.25	14.73	15.65	15.08	14.46	31.3	31.4	30.7

* Refer to survey overview. - Voir l'aperçu de l'enquête.

** Earnings and hours exclude unclassified - La rémunération et les heures excluent les non classifiées

Table 6
Estimates of Employment, Average Hourly Earnings and Hours for Employees Paid by the Hour, by Industry, Canada, Provinces and Territories.

(Continued - suite)

Tableau 6
Estimations de l'emploi, de la rémunération horaire moyenne et des heures, pour les salariés rémunérés à l'heure, par industrie, Canada, provinces et territoires.

		Employees paid by the hour - Salariés rémunérés à l'heure											
NAICS 2002	Industry	Employment (in thousands)			Average hourly earnings (including overtime)			Average hourly earnings (excluding overtime)			Average weekly hours (including overtime)		
SCIAN 2002	Industrie	Emploi (en milliers)			Rémunération horaire moyenne (incluant temps supplémentaire)			Rémunération horaire moyenne (excluant temps supplémentaire)			Heures hebdomadaires moyennes (incluant temps supplémentaire)		
		June p 2006 Juin p	May r 2006 Mai r	June 2005 Juin	June p 2006 Juin p	May r 2006 Mai r	June 2005 Juin	June p 2006 Juin p	May r 2006 Mai r	June 2005 Juin	June p 2006 Juin p	May r 2006 Mai r	June 2005 Juin
MANITOBA													
417	Machinery, equipment & supplies whl-dist - Gros-dist de machines, de matériel et de fournitures	1.7	1.6	1.5	\$16.28	\$16.51	\$17.95	\$15.95	\$16.25	\$17.27	43.4	41.9	40.6
4172	Const., forestry, mining & indus. mach. equip. & suppl. whl-dist - Gros-dist mach., matériel, fourn. indus., const., forest., minière	0.3	0.2	0.6	25.19	25.27	19.47	24.07	24.70	18.64	33.9	35.3	40.6
4179	Other machinery, equipment & supplies whl-dist - Gros-dist d'autres machines, matériel et fournitures	0.6	0.5	0.4	15.04	14.60	17.73	14.85	14.45	17.05	47.7	46.0	42.9
418	Miscellaneous whl-dist - Gros-dist de produits divers	1.9	1.9	1.4	15.54	15.10	14.67	15.20	14.63	14.43	40.3	39.6	36.7
4183	Agricultural supplies whl-dist - Gros-dist de fournitures agricoles	0.9	0.8	0.6	16.03	15.87	15.60	15.69	15.38	15.35	38.7	37.5	36.0
4184	Chemical (except agricultural) & allied product whl-dist - Gros-dist de produits chimiques et analogues (sauf agricoles)	0.2	0.2	0.1	16.26	15.17	14.25	15.91	14.69	14.02	47.6	47.9	43.4
419	Wholesale agents & brokers - Agents, courtiers commerce de gros	0.7	0.6	0.5	13.11	12.99	12.24	12.83	12.59	12.04	36.5	35.1	32.2
44-45	Retail trade - Commerce de détail	47.0	47.1	47.8	14.07	14.06	13.48	13.94	13.97	13.43	27.1	26.9	26.4
441	Motor vehicle & parts dealers - Marchands de véhicules automobiles et de leurs pièces	3.0	3.2	3.5	16.77	16.67	17.52	16.69	16.56	17.45	35.8	36.2	35.9
4411	Automobile dealers - Marchands d'automobiles	1.9	2.1	2.5	17.55	17.45	18.77	17.47	17.34	18.69	35.5	36.0	35.0
4413	Automotive parts, accessories & tire stores - Magasins de pièces, de pneus et d'accessoires pour véhicules auto.	0.7	0.7	0.7	12.94	12.55	12.05	12.87	12.46	12.00	35.8	35.6	37.7
445	Food & beverage stores - Magasins d'alimentation	15.2	14.7	13.9	13.66	13.39	11.51	13.55	13.28	11.47	24.8	24.4	23.2
4451	Grocery stores - Épiceries	14.0	13.5	12.8	13.40	13.14	11.21	13.29	13.04	11.17	24.8	24.5	23.3
452	General merchandise stores - Mag. de fournitures de tout genre	6.4	6.5	7.1	14.23	14.55	13.75	14.17	14.50	13.71	26.2	26.2	25.5
4521	Department stores - Grands magasins	3.5	3.5	4.1	13.87	14.54	13.46	13.82	14.50	13.43	22.7	23.4	23.2
4529	Other general merchandise stores - Magasins d'autres fournitures de tout genres	2.9	2.9	3.0	14.56	14.56	14.06	14.50	14.51	14.03	30.4	29.5	28.6
4531	Florists - Fleuristes	0.3	0.3	0.3	15.09	14.78	11.25	15.01	14.64	11.09	21.0	21.7	22.1
4532	Office supplies, stationery & gift stores - Magasins de fournitures de bureau, de papeterie et de cadeaux	0.8	0.9	0.8	13.56	12.98	12.28	13.49	12.86	12.11	25.3	25.0	27.1
4539	Other miscellaneous stores retailers - Autres mag. de détail divers	0.8	0.9	0.8	15.96	15.08	14.40	15.87	14.93	14.21	25.6	24.5	24.2
4541	Electronic shopping & mail-order houses - Entreprises de télémarketing et de vente par correspondance	0.3	0.4	0.6	11.78	10.88	11.37	11.74	10.82	11.27	29.3	28.0	28.1
4542	Vending machine operators - Exploitants de distribu. automatiques	0.1	0.1	0.1	21.03	20.12	20.07	20.93	19.92	19.80	30.4	29.0	28.6
4543	Direct selling establishments - Établissements de vente directe	0.5	0.5	0.5	15.98	15.87	16.01	15.90	15.72	15.79	39.2	40.2	39.1
48-49	Transportation & warehousing - Transport et entreposage	14.0	13.7	13.9	20.36	20.01	20.64	19.94	19.49	20.34	36.4	36.6	35.1
481	Air transportation - Transport aérien	1.6	1.6	1.7	19.42	20.10	19.71	19.14	19.59	19.53	34.3	35.2	32.8
4811	Scheduled air transportation - Transport aérien régulier	1.4	1.4	1.5	19.70	20.16	19.57	19.42	19.66	19.39	33.7	34.5	32.8
4812	Non-scheduled air transport. - Transport aérien non-régulier	0.2	0.2	0.2	17.95	19.71	20.72	17.69	19.21	20.53	38.3	39.7	33.1
484	Truck transportation - Transport par camion	3.3	3.2	3.4	19.83	18.76	18.52	19.24	18.31	17.99	37.8	36.8	37.0
4841	General freight trucking - Transport par camion de marchandises diverses	1.9	1.9	2.0	19.64	18.78	18.78	19.05	18.33	18.24	37.0	36.2	36.6
4842	Specialized freight trucking - Transport par camion de marchandises spéciales	1.4	1.3	1.4	20.08	18.74	18.15	19.48	18.29	17.63	38.8	37.7	37.5
4884	Support activities for road transportation - Activités de soutien au transport routier	0.6	0.7	0.5	20.47	20.11	20.53	20.17	19.60	20.34	23.3	23.0	24.3
4885	Freight transportation arrangement - Intermédiaires en transport de marchandises	1.4	1.3	1.3	24.15	23.54	27.38	23.81	22.95	27.13	32.3	33.0	27.0
4921	Couriers - Messageries	0.2	0.2	..	17.09	17.64	..	16.64	17.14	..	38.3	38.5	..
515	Broadcasting (except Internet) - Radiotélévision (sauf par Internet)	1.4	1.6	1.5	18.71	19.22	19.09	18.60	19.17	18.99	31.7	34.5	35.7
52	Finance & insurance - Finance et assurances	6.0	5.3	5.9	15.43	15.47	14.23	15.42	15.46	14.23	32.5	32.9	31.3
522	Credit intermediation & related activities - Intermédiation financière et activités connexes	3.2	2.8	3.3	16.24	16.25	14.23	16.22	16.25	14.22	34.4	34.9	34.9
5221	Depository credit intermediation - Intermédiation financière par le biais de dépôts	2.8	2.5	3.0	16.47	16.51	14.22	16.45	16.51	14.21	33.8	34.2	34.7
524	Insurance carriers & related activities - Sociétés d'assurance et activités connexes	1.9	1.7	1.5	14.15	13.95	13.54	14.18	13.98	13.59	31.3	31.2	29.9
5241	Insurance carriers - Sociétés d'assurance	0.9	0.8	0.7	15.10	14.99	15.04	15.17	15.07	15.14	38.1	38.0	35.4
5242	Agencies, brokerages & other insurance related activities - Agences et courtiers d'assur. et autres activités liées à l'assur.	1.0	0.9	0.8	12.80	12.46	11.54	12.78	12.44	11.52	24.9	24.8	24.8
53	Real estate & rental & leasing - Services immobiliers et services de location et de location à bail	3.6	3.6	3.2	13.24	13.41	13.05	12.95	13.10	12.64	27.6	27.3	25.5

* Refer to survey overview. - Voir l'aperçu de l'enquête.

** Earnings and hours exclude unclassified - La rémunération et les heures excluent les non classifiées

Table 6
Estimates of Employment, Average Hourly Earnings and Hours for
Employees Paid by the Hour, by Industry, Canada, Provinces and
Territories.

(Continued - suite)

Tableau 6
Estimations de l'emploi, de la rémunération horaire moyen-
ne et des heures, pour les salariés rémunérés à l'heure, par
industrie, Canada, provinces et territoires.

		Employees paid by the hour - Salariés rémunérés à l'heure											
NAICS 2002	Industry	Employment (in thousands)			Average hourly earnings (including overtime)			Average hourly earnings (excluding overtime)			Average weekly hours (including overtime)		
SCIAN 2002	Industrie	Emploi (en milliers)			Rémunération horaire moyenne (incluant temps supplémentaire)			Rémunération horaire moyenne (excluant temps supplémentaire)			Heures hebdomadaires moyennes (incluant temps supplémentaire)		
		June p 2006 Juin p	May r 2006 Mai r	June 2005 Juin	June p 2006 Juin p	May r 2006 Mai r	June 2005 Juin	June p 2006 Juin p	May r 2006 Mai r	June 2005 Juin	June p 2006 Juin p	May r 2006 Mai r	June 2005 Juin
MANITOBA													
531	Real estate - Services immobiliers	2.1	2.1	1.7	\$12.13	\$12.12	\$11.84	\$12.04	\$11.99	\$11.72	29.8	29.2	27.0
5311	Lessors of real estate - Bailleurs de biens immobiliers	1.3	1.4	1.1	9.42	9.05	11.12	9.35	8.95	11.01	30.5	29.2	26.5
5312	Offices of real estate agents & brokers - Bureau d'agents et de courtiers immobiliers	0.2	0.2	0.2	17.43	18.03	13.61	17.30	17.84	13.48	31.5	32.4	28.8
5313	Activities related to real estate - Activités liées à l'immobilier	0.6	0.6	0.5	16.47	17.21	12.84	16.34	17.03	12.71	28.0	28.2	27.5
532	Rental & leasing services - Services de location et location à bail	1.2	1.2	1.3	16.37	16.89	15.29	15.78	16.29	14.52	25.1	25.2	24.8
5322	Consumer goods rental - Location de biens de consommation	0.7	0.6	0.7	13.92	14.54	12.39	13.42	14.02	11.76	19.5	20.0	20.7
5324	Commercial & industrial machinery & equipment rental & leasing - Location, loc. à bail de machines, matériel d'usage comm., indus.	0.2	0.2	0.3	19.32	19.49	18.03	18.63	18.80	17.12	29.6	28.9	29.7
54	Professional, scientific & technical services - Services professionnels, scientifiques et techniques	4.6	4.6	4.8	16.87	16.94	15.11	16.54	16.73	14.87	33.6	32.7	30.5
5413	Architectural, engineering & related services - Architecture, génie et services connexes	1.0	0.9	1.1	16.62	17.27	17.53	16.26	16.90	17.19	40.1	40.0	38.2
56	Admin. & support, waste managemt. & remediation services - Services admin., soutien, gestion des déchets, assainissem.	12.7	12.1	12.2	14.84	14.68	14.64	14.47	14.39	14.33	31.3	31.8	30.9
561	Admin. & support services - Services administratifs et de soutien	11.4	10.8	11.2	13.62	13.47	13.91	13.44	13.29	13.69	29.7	30.2	29.9
5611	Office administrative services - Services administratifs de bureau	1.6	1.6	1.8	21.80	21.32	23.41	21.45	20.98	22.99	28.4	28.9	29.6
5613	Employment services - Services d'emploi	2.5	2.4	3.0	15.45	15.27	14.86	15.21	15.03	14.59	30.4	31.1	30.9
5616	Investigation & security services - Services d'enquêtes et sécurité	2.4	2.3	2.4	9.49	8.87	8.40	9.34	8.73	8.25	29.9	30.3	30.4
5617	Services to buildings & dwellings - Services relatifs aux bâtiments et aux logements	2.2	2.0	1.7	11.90	11.74	12.28	11.81	11.68	12.16	28.2	29.1	26.9
61	Educational services - Services d'enseignement	0.7	0.8	0.8	9.86	9.96	9.41	9.74	9.83	9.28	32.2	29.5	32.1
611N	Education special - Éducation spéciale	20.0	21.0	19.4	14.35	14.81	16.18	14.27	14.73	16.09	39.9	38.9	37.4
6113	Universities - Universités	7.5	7.8	6.9	17.89	17.98	17.52	17.80	17.89	17.44	34.9	34.7	36.3
621	Ambulatory health care services - Services de soins ambulatoires	11.3	12.1	11.4	20.44	19.59	17.47	20.83	19.91	17.72	26.2	25.9	27.9
6211	Offices of physicians - Cabinets de médecins	1.5	1.7	1.5	26.33	25.31	22.30	26.32	25.24	22.23	24.3	23.0	24.4
6212	Offices of dentists - Cabinets de dentistes	1.0	1.1	1.1	27.15	24.93	23.77	27.14	24.86	23.69	24.1	24.9	25.4
6213	Offices of other health practitioners - Cabinets d'autres praticiens	1.3	1.4	1.4	20.71	18.59	20.81	20.71	18.53	20.75	25.0	25.5	25.0
622	Hospitals - Hôpitaux	20.9	20.5	21.9	22.06	21.53	23.73	21.89	21.33	23.43	30.3	29.2	26.5
6221	General medical & surgical hospitals - Hôpitaux généraux et hôpitaux de soins chirurgicaux	20.5	20.0	21.5	22.09	21.58	23.76	21.92	21.38	23.45	30.5	29.5	26.7
623	Nursing & residential care facilities - Étab. de soins infirmiers et de soins pour bénéficiaires internes	10.6	10.2	10.5	20.21	19.96	18.61	20.14	19.87	18.58	23.5	23.7	25.5
6231	Nursing care facilities - Établissements de soins infirmiers	5.9	5.7	5.8	19.92	20.12	18.20	19.84	20.03	18.17	25.0	24.9	28.1
6233	Community care facilities for the elderly - Établissements communautaires de soins pour personnes âgées	2.1	2.1	2.1	14.94	14.20	14.84	14.88	14.14	14.81	24.7	25.4	23.9
624	Social assistance - Assistance sociale	3.2	3.7	4.7	11.57	11.43	12.23	11.55	11.40	12.19	25.4	23.1	26.9
6241	Individual & family services - Services individuels et familiaux	1.3	1.5	1.9	12.93	12.31	12.40	12.91	12.28	12.36	24.8	22.6	26.3
6243	Vocational rehabilitation services - Services de réadaptation professionnelle	0.3	0.4	0.5	13.22	14.30	14.91	13.20	14.27	14.87	25.8	23.9	26.3
6244	Child day-care services - Services de garderie	1.3	1.6	2.0	10.62	10.75	11.88	10.60	10.72	11.84	26.2	23.6	28.3
71	Arts, entertainment & recreation - Arts, spectacles et loisirs	6.4	6.3	6.6	15.68	14.91	12.10	15.57	14.82	12.06	20.4	20.3	24.9
7139	Other amusement & recreation industries - Autres services de divertissement et de loisirs	4.6	4.6	4.7	15.32	14.52	10.93	15.22	14.44	10.90	20.1	19.6	24.4
72	Accommodation & food services - Hébergement et services de restauration	35.7	35.0	34.6	10.46	10.43	10.62	10.41	10.31	10.56	23.6	23.5	24.7
721	Accommodation services - Services d'hébergement	7.9	8.2	7.9	12.83	12.67	13.51	12.75	12.51	13.42	26.1	25.2	25.8
7211	Traveller accommodation - Hébergement des voyageurs	7.9	8.2	7.8	12.76	12.65	13.44	12.67	12.49	13.36	25.9	25.1	25.5
722	Food services & drinking places - Services de restauration et débits de boissons	27.8	26.7	26.7	9.69	9.68	9.72	9.65	9.58	9.68	22.9	23.0	24.4
7221	Full-service restaurants - Restaurants à service complet	18.1	17.4	17.1	9.22	9.27	8.89	9.18	9.18	8.85	22.5	22.9	24.5

* Refer to survey overview. - Voir l'aperçu de l'enquête.

** Earnings and hours exclude unclassified - La rémunération et les heures excluent les non classifiées

Table 6

Estimates of Employment, Average Hourly Earnings and Hours for Employees Paid by the Hour, by Industry, Canada, Provinces and Territories.

(Continued - suite)

Tableau 6

Estimations de l'emploi, de la rémunération horaire moyenne et des heures, pour les salariés rémunérés à l'heure, par industrie, Canada, provinces et territoires.

		Employees paid by the hour - Salariés rémunérés à l'heure											
NAICS 2002	Industry	Employment (in thousands)			Average hourly earnings (including overtime)			Average hourly earnings (excluding overtime)			Average weekly hours (including overtime)		
SCIAN 2002	Industrie	Emploi (en milliers)			Rémunération horaire moyenne (incluant temps supplémentaire)			Rémunération horaire moyenne (excluant temps supplémentaire)			Heures hebdomadaires moyennes (incluant temps supplémentaire)		
		June p 2006 Juin p	May r 2006 Mai r	June 2005 Juin	June p 2006 Juin p	May r 2006 Mai r	June 2005 Juin	June p 2006 Juin p	May r 2006 Mai r	June 2005 Juin	June p 2006 Juin p	May r 2006 Mai r	June 2005 Juin
MANITOBA													
7222	Limited-service eating places - Établissements de restauration à service restreint	8.3	8.0	8.1	\$10.65	\$10.50	\$11.45	\$10.61	\$10.39	\$11.40	23.4	23.0	24.1
81	Other services (except public administration) - Autres services (sauf les administrations publiques)	11.3	11.0	10.8	15.88	14.77	14.86	15.73	14.60	14.75	28.0	28.5	28.3
811	Repair & maintenance - Réparation et entretien	4.0	4.0	3.6	16.59	15.48	14.96	16.36	15.34	14.78	33.4	34.3	33.7
8111	Automotive repair & maintenance - Réparation et entretien de véhicules automobiles	2.7	2.8	2.7	17.39	16.13	15.42	17.26	16.08	15.36	31.9	33.0	34.2
8113	Comm. & ind. mach. & equip. (exc. auto. & electro.) repair & mnt. - Répar. et entretien mach., mat. comm., ind. (sauf auto., électro.)	0.6	0.6	0.5	14.87	14.56	13.43	14.45	14.17	12.87	36.4	38.4	33.1
812	Personal & laundry services - Services personnels et services de blanchissage	3.4	3.1	3.5	15.61	14.56	14.51	15.52	14.22	14.48	26.4	27.0	28.2
8121	Personal care services - Services de soins personnels	2.0	1.9	2.0	13.87	12.64	13.46	13.79	12.34	13.44	27.1	27.8	29.7
8123	Dry cleaning & laundry services - Services de nettoyage à sec et de blanchissage	0.7	0.6	0.7	15.79	15.09	13.02	15.69	14.73	12.99	23.9	25.3	24.5
41-91N	Service producing industries - Branche productrice de services	220.5	217.9	221.8	16.04	15.81	15.55	15.86	15.63	15.40	28.8	28.6	28.8
00-91N	Industrial aggregate (including unclassified) - Ensemble des industries y compris les entreprises non classifiées **	286.7	283.2	288.5	16.88	16.75	16.46	16.56	16.14	16.13	30.8	30.6	30.9
SASKATCHEWAN													
21	Mining & oil & gas extraction - Extraction minière et extraction de pétrole et de gaz	10.9	10.4	7.7	24.03	24.27	25.32	22.76	22.63	23.87	40.5	41.1	39.8
211	Oil & gas extraction - Extraction de pétrole et de gaz	1.8	1.7	1.3	22.76	21.85	24.19	21.56	20.37	22.81	45.9	47.9	43.9
212	Mining (except oil & gas) - Extraction minière (sauf l'extraction de pétrole et de gaz)	4.8	4.4	3.4	22.40	23.04	24.07	21.22	21.48	22.70	40.6	41.6	40.8
2123	Non-metallic mineral mining & quarrying - Extraction de minerais non métalliques	2.7	2.6	2.2	22.21	22.93	22.68	21.04	21.38	21.39	42.1	42.7	42.2
213	Support activities for mining & oil & gas extraction - Activités de soutien à l'extraction minière, du pétrole et du gaz	4.3	4.3	2.9	26.60	26.85	27.61	25.19	25.03	26.03	38.1	38.0	36.8
23	Construction - Construction	15.7	15.3	15.1	22.07	22.25	20.32	21.39	17.33	19.51	36.3	36.3	36.5
236	Construction of buildings - Construction de bâtiments	3.2	3.1	3.1	19.34	19.07	16.98	18.31	8.76	15.98	40.1	40.8	38.4
2361	Residential building construction - Construction résidentielle	1.7	1.7	1.6	17.87	17.48	14.78	16.92	8.03	13.92	40.2	41.1	38.9
2362	Non-residential bldg. construction - Construction non résidentielle	1.4	1.4	1.5	21.10	21.01	19.37	19.98	9.65	18.23	40.0	40.4	37.9
237	Heavy & civil engineering construction - Travaux de génie civil	3.6	3.3	3.4	24.29	24.17	20.51	23.07	12.04	19.42	38.4	38.3	38.7
2371	Utility system construc. - Construc. d'installations de serv. publics	1.5	1.4	1.3	23.59	23.74	21.22	22.33	10.90	19.97	41.2	41.0	40.1
2373	Highway, street & bridge construction - Construction de routes, de rues et de ponts	1.8	1.6	1.8	25.20	24.92	20.05	24.00	13.33	19.09	37.8	37.8	39.3
238	Specialty trade contractors - Entrepreneurs spécialisés	9.0	9.0	8.7	22.21	22.76	21.57	21.88	22.25	20.95	34.1	34.0	35.0
2381	Foundation, structure, & bldg. exterior contractors - Entrepreneurs en travaux de fondations, structure, extérieur de bâtiment	2.1	2.0	2.0	18.61	18.77	17.51	18.33	18.35	17.00	34.5	33.5	36.5
2382	Building equipment contractors - Entrepreneurs en installations d'équipements techniques	3.8	4.1	4.0	26.26	26.80	25.06	25.87	26.21	24.34	31.9	32.5	32.9
2383	Building finishing contractors - Entrepreneurs en travaux de finition de bâtiments	1.5	1.4	1.3	17.69	17.79	15.92	17.42	17.40	15.47	37.4	36.7	37.9
2389	Other spec. trade contractors - Autres entrepreneurs spécialisés	1.5	1.5	1.4	22.55	22.52	23.83	22.21	22.02	23.14	36.1	36.2	36.1
31-33	Manufacturing - Fabrication	21.6	21.7	21.2	18.79	19.30	19.84	18.17	18.69	19.17	37.1	37.2	36.7
	Non-durable goods - Biens non durables	7.4	7.9	8.3	14.32	16.47	18.23	13.91	15.99	17.62	37.2	37.6	37.3
	Durable goods - Biens durables	14.2	13.8	13.0	21.12	20.95	20.90	20.41	20.24	20.20	37.0	37.0	36.4
311	Food manufacturing - Fabrication d'aliments	4.5	4.7	4.9	12.12	14.25	16.47	11.73	13.79	16.05	36.9	37.6	36.5
3112	Grain & oilseed milling - Mouture de céréales et graines oléagin.	0.8	0.8	0.8	17.42	17.81	21.47	16.86	17.24	20.92	40.7	40.6	37.4
3116	Meat product manufacturing - Fabrication de produits de viande	1.7	1.8	2.0	10.22	12.97	14.64	9.89	12.56	14.26	35.1	36.0	36.5

* Refer to survey overview. - Voir l'aperçu de l'enquête.

** Earnings and hours exclude unclassified - La rémunération et les heures excluent les non classifiées

Table 6

Estimates of Employment, Average Hourly Earnings and Hours for Employees Paid by the Hour, by Industry, Canada, Provinces and Territories.

(Continued - suite)

Tableau 6

Estimations de l'emploi, de la rémunération horaire moyenne et des heures, pour les salariés rémunérés à l'heure, par industrie, Canada, provinces et territoires.

		Employees paid by the hour - Salariés rémunérés à l'heure											
NAICS 2002	Industry	Employment (in thousands)			Average hourly earnings (including overtime)			Average hourly earnings (excluding overtime)			Average weekly hours (including overtime)		
SCIAN 2002	Industrie	Emploi (en milliers)			Rémunération horaire moyenne (incluant temps supplémentaire)			Rémunération horaire moyenne (excluant temps supplémentaire)			Heures hebdomadaires moyennes (incluant temps supplémentaire)		
		June p 2006 Juin p	May r 2006 Mai r	June 2005 Juin	June p 2006 Juin p	May r 2006 Mai r	June 2005 Juin	June p 2006 Juin p	May r 2006 Mai r	June 2005 Juin	June p 2006 Juin p	May r 2006 Mai r	June 2005 Juin
SASKATCHEWAN													
323	Printing & related support activities - Impression et activités connexes de soutien	0.6	0.7	0.8	\$19.07	\$16.61	\$17.53	\$18.44	\$16.08	\$16.82	36.0	36.4	38.5
333	Machinery manufacturing - Fabrication de machines	3.6	3.4	3.2	23.53	23.28	21.97	22.45	22.28	21.22	37.3	37.6	38.8
3331	Agricultural, construction & mining machinery manufacturing - Fabr. de machines pour agri., construction et extraction minière	2.1	2.1	2.0	22.22	21.38	20.79	21.19	20.47	20.08	36.4	36.6	38.7
3391	Medical equipment & supplies manufacturing - Fabrication de fournitures et matériel médicaux	0.2	0.2	0.2	14.31	13.48	16.25	13.74	13.03	16.06	36.2	35.8	31.6
11-33N Goods producing industries - Branche productrice de biens		50.7	49.7	47.1	21.28	21.59	21.30	20.43	19.41	20.39	37.6	37.7	37.1
41-45N Trade - Commerce		48.6	48.4	48.0	14.38	14.41	13.73	14.22	14.26	13.61	28.6	28.6	27.9
41	Wholesale Trade - Commerce de gros	8.7	8.5	7.8	16.60	16.29	15.34	16.28	15.94	14.99	34.5	34.7	34.5
4152	New motor vehicle parts & accessories whl-dist - Gros-dist de pièces, d'accessoires neufs pour véhicules automobiles	0.5	0.4	0.4	18.87	18.01	17.93	18.65	17.81	17.59	29.1	29.3	30.0
416	Building material & supplies whl-dist - Gros-dist de matériaux et fournitures de construction	1.3	1.1	1.1	17.82	17.80	16.92	17.62	17.60	16.61	31.4	30.3	31.3
417	Machinery, equipment & supplies whl-dist - Gros-dist de machines, de matériel et de fournitures	1.9	1.9	1.7	17.96	18.11	17.44	17.64	17.90	16.75	38.4	37.3	38.3
4171	Farm, lawn & garden machinery & equipment whl-dist - Gros-dist de machines, matériel pour l'agri., pelouses et jardinage	1.2	1.2	0.8	18.43	18.50	19.47	18.19	18.31	18.72	36.8	35.0	33.2
4172	Const., forestry, mining & indus. mach. equip. & suppl. whl-dist - Gros-dist mach., matériel, fourn. indus., const., forest., minière	0.3	0.3	0.6	18.30	18.02	15.56	17.48	17.62	14.89	37.8	39.7	43.0
418	Miscellaneous whl-dist - Gros-dist de produits divers	1.7	1.7	1.2	15.40	14.96	13.84	15.07	14.49	13.61	39.2	39.5	37.5
4181	Recyclable material whl-dist - Gros-dist de matières recyclables	0.3	0.3	0.2	15.27	15.01	13.61	14.94	14.54	13.39	33.3	34.2	36.1
4183	Agricultural supplies whl-dist - Gros-dist de fournitures agricoles	1.0	1.0	0.7	15.89	15.42	14.31	15.55	14.94	14.08	40.4	40.6	37.2
44-45	Retail trade - Commerce de détail	39.8	40.0	40.2	13.76	13.91	13.33	13.66	13.82	13.27	27.2	27.3	26.6
441	Motor vehicle & parts dealers - Marchands de véhicules automobiles et de leurs pièces	2.9	3.2	3.6	20.27	20.46	20.24	20.18	20.33	20.16	33.4	34.3	34.9
4411	Automobile dealers - Marchands d'automobiles	1.7	2.0	2.4	23.51	23.39	22.75	23.40	23.24	22.66	32.9	33.6	33.9
4413	Automotive parts, accessories & tire stores - Magasins de pièces, de pneus et d'accessoires pour véhicules auto.	0.7	0.8	0.8	12.23	12.94	13.30	12.17	12.85	13.24	33.1	33.9	35.4
445	Food & beverage stores - Magasins d'alimentation	11.9	11.6	11.8	12.34	12.14	10.10	12.24	12.05	10.06	26.3	26.1	24.4
4451	Grocery stores - Épiceries	10.8	10.6	10.7	12.28	12.13	10.04	12.18	12.04	10.01	26.6	26.4	24.5
452	General merchandise stores - Mag. de fournitures de tout genre	5.2	5.2	5.6	15.04	15.39	14.81	14.98	15.34	14.77	24.4	24.8	23.8
4521	Department stores - Grands magasins	2.8	2.8	3.1	14.95	15.62	15.09	14.89	15.57	15.04	23.1	23.8	23.4
4529	Other general merchandise stores - Magasins d'autres fournitures de tout genres	2.4	2.4	2.5	15.13	15.14	14.48	15.07	15.09	14.44	26.0	25.9	24.3
4531	Florists - Fleuristes	0.3	0.3	0.3	11.01	10.76	8.49	10.95	10.66	8.37	19.4	19.9	21.2
4532	Office supplies, stationery & gift stores - Magasins de fournitures de bureau, de papeterie et de cadeaux	0.6	0.6	0.6	11.28	11.02	10.31	11.22	10.91	10.17	31.1	29.6	31.1
4539	Other miscellaneous stores retailers - Autres mag. de détail divers	0.7	0.8	0.7	11.16	10.42	10.37	11.11	10.31	10.23	24.6	24.3	25.2
48-49 Transportation & warehousing - Transport et entreposage		10.1	9.7	9.8	18.05	18.08	18.53	17.60	17.60	18.18	40.4	40.4	38.9
4811	Scheduled air transportation - Transport aérien régulier	0.5	0.5	0.5	14.25	14.15	14.73	14.05	13.80	14.60	48.7	50.1	46.6
484	Truck transportation - Transport par camion	3.3	3.2	3.4	16.49	15.84	15.19	16.00	15.46	14.76	41.4	40.8	40.5
4884	Support activities for road transportation - Activités de soutien au transport routier	0.3	0.4	0.3	20.80	21.02	19.72	20.50	20.49	19.54	31.7	32.2	30.2
493	Warehousing & storage - Entreposage	1.3	1.1	0.8	23.00	22.50	29.05	22.39	21.87	28.24	29.9	31.0	30.4
515	Broadcasting (except Internet) - Radiotélévision (sauf par Internet)	1.0	1.0	1.0	23.49	23.35	24.53	23.35	23.29	24.41	29.0	32.9	30.4
52 Finance & insurance - Finance et assurances		4.3	3.9	4.2	17.54	17.25	16.48	17.51	17.23	16.46	30.1	30.7	27.3
522	Credit intermediation & related activities - Intermédiation financière et activités connexes	2.6	2.3	2.7	19.70	19.30	18.66	19.68	19.29	18.65	29.9	30.7	26.8
5221	Depository credit intermediation - Intermédiation financière par le biais de dépôts	2.0	1.8	2.2	18.96	18.35	18.38	18.94	18.34	18.37	28.4	29.1	25.2
53 Real estate & rental & leasing - Services immobiliers et services de location et de location à bail		2.9	2.8	2.3	18.01	18.55	14.23	17.77	18.26	13.90	31.5	31.5	28.4
531	Real estate - Services immobiliers	1.9	1.8	1.4	19.17	19.78	14.78	19.03	19.58	14.63	32.1	32.4	28.8
5311	Lessors of real estate - Bailleurs de biens immobiliers	1.1	1.0	0.8	16.16	16.40	12.00	16.04	16.22	11.88	33.1	33.0	29.5

* Refer to survey overview. - Voir l'aperçu de l'enquête.

** Earnings and hours exclude unclassified - La rémunération et les heures excluent les non classifiées

Table 6
Estimates of Employment, Average Hourly Earnings and Hours for
Employees Paid by the Hour, by Industry, Canada, Provinces and
Territories.

(Continued - suite)

Tableau 6
Estimations de l'emploi, de la rémunération horaire moyen-
ne et des heures, pour les salariés rémunérés à l'heure, par
industrie, Canada, provinces et territoires.

		Employees paid by the hour - Salariés rémunérés à l'heure											
NAICS 2002	Industry	Employment (in thousands)			Average hourly earnings (including overtime)			Average hourly earnings (excluding overtime)			Average weekly hours (including overtime)		
SCIAN 2002	Industrie	Emploi (en milliers)			Rémunération horaire moyenne (incluant temps supplémentaire)			Rémunération horaire moyenne (excluant temps supplémentaire)			Heures hebdomadaires moyennes (incluant temps supplémentaire)		
		June p 2006 Juin p	May r 2006 Mai r	June 2005 Juin	June p 2006 Juin p	May r 2006 Mai r	June 2005 Juin	June p 2006 Juin p	May r 2006 Mai r	June 2005 Juin	June p 2006 Juin p	May r 2006 Mai r	June 2005 Juin
SASKATCHEWAN													
5312	Offices of real estate agents & brokers - Bureau d'agents et de courtiers immobiliers	0.2	0.2	0.2	\$27.88	\$28.25	\$24.14	\$27.67	\$27.96	\$23.90	33.0	35.0	28.6
5313	Activities related to real estate - Activités liées à l'immobiliers	0.6	0.6	0.4	21.89	22.19	16.42	21.73	21.96	16.26	29.6	30.4	27.5
532	Rental & leasing services - Services de location et location à bail	1.0	0.9	0.9	16.00	16.26	13.52	15.43	15.68	12.84	30.1	29.5	27.9
54	Professional, scientific & technical services - Services professionnels, scientifiques et techniques	3.5	3.4	3.5	16.21	15.80	15.28	15.88	15.57	14.99	34.9	34.4	30.4
5413	Architectural, engineering & related services - Architecture, génie et services connexes	1.0	0.9	1.1	18.63	19.90	20.35	18.23	19.46	19.95	34.5	34.2	31.0
56	Admin. & support, waste managemt. & remediation services - Services admin., soutien, gestion des déchets, assainissem.	7.7	7.5	7.0	14.60	14.45	14.80	14.37	14.27	14.56	28.9	29.4	26.9
561	Admin. & support services - Services administratifs et de soutien	7.5	7.2	6.8	14.20	14.07	14.57	14.03	13.91	14.35	28.8	29.2	26.8
5616	Investigation & security services - Services d'enquêtes et sécurité	1.6	1.6	1.9	10.88	10.79	11.69	10.71	10.62	11.48	25.5	26.1	25.9
5617	Services to buildings & dwellings - Services relatifs aux bâtiments et aux logements	2.5	2.3	1.9	15.10	15.09	15.10	14.98	15.02	14.95	27.3	27.9	22.0
61	Educational services - Services d'enseignement	0.5	0.5	0.5	11.39	11.43	11.44	11.25	11.29	11.27	30.6	27.8	30.6
611N	Education special - Éducation spéciale	15.2	14.9	14.2	15.15	15.98	16.04	15.06	15.88	15.95	37.9	36.9	36.6
62	Health care & social assistance - Soins de santé et assistance sociale	39.9	40.7	40.3	22.12	21.74	21.41	22.00	21.60	21.24	28.9	29.0	28.2
621	Ambulatory health care services - Services de soins ambulatoires	9.0	10.0	9.0	24.48	23.41	21.45	24.47	23.34	21.39	27.4	27.8	27.2
622	Hospitals - Hôpitaux	16.6	16.4	..	24.54	23.59	..	24.35	23.37	..	29.3	29.9	..
6221	General medical & surgical hospitals - Hôpitaux généraux et hôpitaux de soins chirurgicaux	15.2	15.1	15.0	24.46	23.49	24.73	24.27	23.27	24.41	28.9	29.5	28.2
623	Nursing & residential care facilities - Étab. de soins infirmiers et de soins pour bénéficiaires internes	11.8	11.6	11.8	18.90	19.51	18.89	18.82	19.42	18.85	29.4	28.9	28.9
6231	Nursing care facilities - Établissements de soins infirmiers	9.7	9.4	9.7	19.32	20.22	19.29	19.24	20.13	19.25	30.4	29.7	29.9
624	Social assistance - Assistance sociale	2.4	2.8	..	13.27	13.63	..	13.25	13.60	..	29.5	27.6	..
6241	Individual & family services - Services individuels et familiaux	1.2	1.3	1.4	12.49	13.04	13.04	12.47	13.01	13.01	31.9	30.4	28.2
6243	Vocational rehabilitation services - Services de réadaptation professionnelle	0.7	0.9	1.1	16.43	16.66	15.38	16.40	16.62	15.33	26.7	25.2	26.6
6244	Child day-care services - Services de garderie	0.4	0.5	0.7	12.11	11.48	12.60	12.09	11.45	12.56	26.3	23.8	21.5
71	Arts, entertainment & recreation - Arts, spectacles et loisirs	7.8	7.3	8.3	11.26	11.12	11.11	11.19	11.06	11.08	19.3	19.2	20.6
713	Amusement, gambling & recreation industries - Divertissement, loisirs et jeux de hasard et loteries	6.9	6.5	7.6	11.21	11.13	11.19	11.14	11.08	11.16	18.0	18.1	19.2
72	Accommodation & food services - Hébergement et services de restauration	26.8	26.1	28.8	11.31	11.32	11.36	11.26	11.20	11.30	22.1	22.1	21.6
721	Accommodation services - Services d'hébergement	6.2	6.2	7.1	11.91	11.68	12.63	11.83	11.54	12.56	25.1	23.9	22.8
7211	Traveller accommodation - Hébergement des voyageurs	5.7	5.8	6.3	11.47	11.29	11.95	11.40	11.15	11.88	25.4	24.1	22.6
722	Food services & drinking places - Services de restauration et débits de boissons	20.6	19.9	21.7	11.10	11.20	10.91	11.05	11.08	10.86	21.1	21.5	21.2
7221	Full-service restaurants - Restaurants à service complet	10.8	10.5	11.7	10.08	10.22	10.05	10.04	10.12	10.00	21.4	22.0	20.4
7222	Limited-service eating places - Établissements de restauration à service restreint	7.9	7.6	8.0	12.32	12.42	12.17	12.28	12.29	12.11	19.8	20.1	21.3
81	Other services (except public administration) - Autres services (sauf les administrations publiques)	8.8	8.4	8.0	14.12	13.70	13.84	13.96	13.53	13.70	30.2	30.9	29.9
811	Repair & maintenance - Réparation et entretien	3.9	3.8	3.3	15.23	15.16	14.94	15.00	14.99	14.73	36.0	36.1	34.2
8111	Automotive repair & maintenance - Réparation et entretien de véhicules automobiles	2.2	2.2	2.3	16.69	16.72	15.52	16.56	16.67	15.46	33.5	32.9	34.1
8113	Comm. & ind. mach. & equip. (exc. auto. & electro.) repair & mnt. - Répar. et entretien mach., mat. comm., ind. (sauf auto., électro.)	1.2	1.1	0.7	15.10	15.04	16.23	14.69	14.64	15.54	37.7	39.4	32.0

* Refer to survey overview. - Voir l'aperçu de l'enquête.

** Earnings and hours exclude unclassified - La rémunération et les heures excluent les non classifiées

Table 6

Estimates of Employment, Average Hourly Earnings and Hours for Employees Paid by the Hour, by Industry, Canada, Provinces and Territories.

(Continued - suite)

Tableau 6

Estimations de l'emploi, de la rémunération horaire moyenne et des heures, pour les salariés rémunérés à l'heure, par industrie, Canada, provinces et territoires.

		Employees paid by the hour - Salariés rémunérés à l'heure											
NAICS 2002	Industry	Employment (in thousands)			Average hourly earnings (including overtime)			Average hourly earnings (excluding overtime)			Average weekly hours (including overtime)		
SCIAN 2002	Industrie	Emploi (en milliers)			Rémunération horaire moyenne (incluant temps supplémentaire)			Rémunération horaire moyenne (excluant temps supplémentaire)			Heures hebdomadaires moyennes (incluant temps supplémentaire)		
		June p 2006 Juin p	May r 2006 Mai r	June 2005 Juin	June p 2006 Juin p	May r 2006 Mai r	June 2005 Juin	June p 2006 Juin p	May r 2006 Mai r	June 2005 Juin	June p 2006 Juin p	May r 2006 Mai r	June 2005 Juin
SASKATCHEWAN													
812	Personal & laundry services - Services personnels et services de blanchissage	2.1	1.9	2.2	\$13.76	\$13.03	\$13.78	\$13.68	\$12.73	\$13.75	25.7	27.1	28.5
8123	Dry cleaning & laundry services - Services de nettoyage à sec et de blanchissage	0.4	0.4	0.4	22.53	21.44	23.40	22.40	20.94	23.35	23.8	25.2	24.3
813	Grant-making, civic, & professional & similar organizations - Fondations, groupes de citoyens, organisations prof., similaires	2.8	2.7	2.5	12.23	11.37	11.92	12.18	11.35	11.83	25.7	26.3	25.3
41-91N Service producing industries - Branche productrice de services		180.2	177.8	180.7	16.37	16.31	15.67	16.21	16.14	15.52	29.0	29.0	28.4
00-91N Industrial aggregate (including unclassified) - Ensemble des industries y compris les entreprises non classifiées **		230.8	227.5	227.8	17.69	17.72	17.10	17.29	16.97	16.71	30.9	30.9	30.2
ALBERTA													
113	Forestry & logging - Foresterie et exploitation forestière	1.0	0.9	1.3	23.22	24.66	24.74	22.43	23.73	23.94	37.0	36.0	34.6
1133	Logging - Exploitation forestière	0.8	0.8	1.1	24.03	25.78	26.59	23.22	24.80	25.74	35.4	35.4	33.2
21 Mining & oil & gas extraction - Extraction minière et extraction de pétrole et de gaz		58.2	57.4	40.6	29.59	29.91	29.08	28.09	27.97	27.48	40.2	40.4	42.2
211	Oil & gas extraction - Extraction de pétrole et de gaz	22.8	22.5	17.2	32.68	33.26	33.16	31.05	31.16	31.34	43.4	43.3	41.9
212	Mining (except oil & gas) - Extraction minière (sauf l'extraction de pétrole et de gaz)	2.0	2.0	1.7	25.25	25.69	25.13	23.92	23.94	23.69	38.1	38.2	38.4
213	Support activities for mining & oil & gas extraction - Activités de soutien à l'extraction minière, du pétrole et du gaz	33.4	32.9	21.6	27.45	27.59	26.19	26.00	25.72	24.69	38.1	38.5	42.8
22 Utilities - Services publics		5.5	5.2	5.0	27.41	27.41	25.51	26.00	26.43	24.58	39.1	37.9	40.1
23 Construction - Construction		106.0	104.8	101.6	24.15	24.32	23.52	23.37	18.56	22.28	39.9	40.3	39.9
236	Construction of buildings - Construction de bâtiments	23.9	22.8	23.2	23.31	23.09	22.43	22.07	10.60	21.11	41.6	41.8	40.5
2361	Residential building construction - Construction résidentielle	12.2	11.5	11.4	21.29	21.09	20.90	20.16	9.69	19.68	41.8	42.0	39.4
2362	Non-residential bldg. construction - Construction non résidentielle	11.7	11.3	11.8	25.45	25.12	23.82	24.09	11.54	22.42	41.4	41.6	41.6
237	Heavy & civil engineering construction - Travaux de génie civil	27.2	26.8	26.7	24.89	25.53	25.81	23.75	15.08	23.79	44.6	44.8	42.5
2371	Utility system construc. - Construc. d'installations de serv. publics	17.4	17.9	17.9	25.91	26.51	27.97	24.82	17.01	25.65	46.1	46.5	43.7
2372	Land subdivision - Lotissement de terrains	1.7	1.6	1.9	21.63	21.91	18.21	20.48	10.06	17.14	34.2	34.5	34.1
2373	Highway, street & bridge construction - Construction de routes, de rues et de ponts	7.3	6.6	6.2	22.35	22.82	21.01	21.16	10.50	19.78	44.8	44.3	42.8
238	Specialty trade contractors - Entrepreneurs spécialisés	54.9	55.2	51.6	24.13	24.18	22.72	23.76	23.50	22.00	36.8	37.5	38.4
2381	Foundation, structure, & bldg. exterior contractors - Entrepreneurs en travaux de fondations, structure, extérieur de bâtiment	11.8	11.9	10.7	22.34	22.46	21.76	22.01	21.95	21.13	38.2	39.0	39.7
2382	Building equipment contractors - Entrepreneurs en installations d'équipements techniques	22.4	22.6	21.9	25.01	25.14	23.41	24.63	24.24	22.58	37.5	38.3	38.8
2383	Building finishing contractors - Entrepreneurs en travaux de finition de bâtiments	8.7	8.9	8.4	21.89	22.35	19.45	21.57	21.85	18.89	34.8	34.7	36.5
2389	Other spec. trade contractors - Autres entrepreneurs spécialisés	12.0	11.8	10.6	25.83	25.44	24.77	25.45	24.88	24.05	35.7	36.5	37.7
31-33 Manufacturing - Fabrication		103.6	103.2	98.6	20.75	21.21	20.98	20.10	20.51	20.30	38.6	39.3	38.6
Non-durable goods - Biens non durables		38.1	38.0	38.0	18.79	19.43	20.37	18.23	18.80	19.69	35.0	36.1	36.6
Durable goods - Biens durables		65.5	65.2	60.6	21.72	22.12	21.33	21.03	21.38	20.66	40.7	41.2	39.8
311	Food manufacturing - Fabrication d'aliments	16.3	16.6	16.7	15.44	17.05	18.20	14.95	16.51	17.73	31.9	34.8	34.4
3116	Meat product manufacturing - Fabrication de produits de viande	7.8	7.3	7.6	15.02	16.67	17.13	14.54	16.13	16.69	30.3	34.5	35.5
321	Wood product manufacturing - Fabrication de produits en bois	9.6	9.3	9.9	19.43	19.97	20.53	19.14	19.65	19.96	38.7	38.7	38.9
3211	Sawmills & wood preservation - Scieries et préservation du bois	2.9	2.7	3.3	21.57	22.47	21.90	21.25	22.11	21.29	38.7	39.4	39.6
3219	Other wood product mfg - Fabrication d'autres produits en bois	4.2	4.2	4.0	18.08	18.14	18.74	17.81	17.85	18.22	36.0	35.9	37.0
3221	Pulp, paper & paperboard mills - Usines de pâte à papier, de papier et de carton	2.3	2.2	2.1	28.13	28.99	28.93	27.31	28.30	27.64	37.9	37.1	40.2
3222	Converted paper product manufacturing - Fabrication de produits en papier transformé	1.1	1.1	1.3	17.83	18.81	22.34	17.32	18.36	21.34	35.7	35.2	34.7

* Refer to survey overview. - Voir l'aperçu de l'enquête.

** Earnings and hours exclude unclassified - La rémunération et les heures excluent les non classifiées

Table 6
Estimates of Employment, Average Hourly Earnings and Hours for Employees Paid by the Hour, by Industry, Canada, Provinces and Territories.

(Continued - suite)

Tableau 6
Estimations de l'emploi, de la rémunération horaire moyenne et des heures, pour les salariés rémunérés à l'heure, par industrie, Canada, provinces et territoires.

		Employees paid by the hour - Salariés rémunérés à l'heure											
NAICS 2002	Industry	Employment (in thousands)			Average hourly earnings (including overtime)			Average hourly earnings (excluding overtime)			Average weekly hours (including overtime)		
SCIAN 2002	Industrie	Emploi (en milliers)			Rémunération horaire moyenne (incluant temps supplémentaire)			Rémunération horaire moyenne (excluant temps supplémentaire)			Heures hebdomadaires moyennes (incluant temps supplémentaire)		
		June p 2006 Juin p	May r 2006 Mai r	June 2005 Juin	June p 2006 Juin p	May r 2006 Mai r	June 2005 Juin	June p 2006 Juin p	May r 2006 Mai r	June 2005 Juin	June p 2006 Juin p	May r 2006 Mai r	June 2005 Juin
ALBERTA													
3251	Basic chemical mfg - Fabrication de produits chimiques de base	1.0	1.0	1.6	\$26.98	\$27.83	\$30.76	\$25.82	\$26.45	\$29.49	38.0	38.8	38.7
3253	Pesticide, fertilizer & other agricultural chemical manufacturing - Fabr. pesticides, engrais et autres produits chimiques agricoles	0.7	0.7	0.8	23.03	26.02	26.15	22.04	24.73	25.07	41.9	42.6	41.3
3259	Other chemical product mfg - Fabr. d'autres produits chimiques	0.5	0.5	0.5	19.22	22.10	20.68	18.39	21.01	19.82	30.0	30.9	37.1
3273	Cement & concrete prod. mfg - Fabr. de ciment et prod. en béton	3.0	2.9	3.0	19.30	19.45	18.94	18.22	18.65	18.24	38.8	39.5	39.5
332	Fabricated metal product mfg - Fabrication de produits métalliques	19.2	19.2	17.1	22.07	22.39	22.22	21.61	21.70	21.51	44.7	44.5	43.1
3323	Architectural & structural metals manufacturing - Fabr. produits architecture et éléments de charpentes métalliques	7.0	7.0	6.4	25.44	26.10	26.50	24.90	25.29	25.66	44.3	43.5	40.6
3324	Boiler, tank & shipping container manufacturing - Fabrication de chaudières, réservoirs et contenants d'expédition	3.6	3.7	3.3	18.96	18.35	19.58	18.56	17.79	18.96	49.9	50.7	48.7
3327	Machine shops, turned product, screw, nut & bolt manufacturing - Ateliers usinage, fabr. produits tournés, vis, écrous et boulons	3.7	3.7	3.3	15.27	16.03	16.35	14.95	15.54	15.82	45.4	45.5	45.6
333	Machinery manufacturing - Fabrication de machines	16.0	15.5	12.9	23.49	24.68	23.32	22.40	23.63	22.53	40.9	42.2	39.9
3331	Agricultural, construction & mining machinery manufacturing - Fabr. de machines pour agri., construction et extraction minière	6.7	6.5	5.1	24.48	26.00	24.40	23.35	24.89	23.57	41.1	42.4	41.8
3339	Other general-purpose machinery manufacturing - Fabrication d'autres machines d'usage général	5.9	5.6	4.9	23.07	24.83	22.11	22.01	23.77	21.35	42.0	43.8	39.7
3345	Navigational, measuring, medical & control instruments mfg - Fabr. d'instruments de navigation, mesure, commande, médicaux	1.1	1.0	..	29.39	28.79	..	29.22	28.55	..	36.7	37.3	..
3353	Electrical equipment mfg - Fabrication de matériel électrique	0.7	0.5	0.4	18.69	20.66	18.08	18.39	20.24	17.60	37.1	38.0	40.7
3362	Motor vehicle body & trailer manufacturing - Fabrication de carrosseries et de remorques de véhicules automobiles	2.7	2.6	2.4	24.57	23.48	20.62	23.30	22.32	19.81	34.7	35.7	35.4
337	Furniture & related product manufacturing - Fabrication de meubles et de produits connexes	4.0	4.6	4.5	20.64	20.75	20.12	20.16	20.20	19.65	39.4	39.5	36.4
3371	Household & institutional furniture & kitchen cabinet mfg - Fabr. meubles de maison, d'étab. instit. et d'armoire de cuisine	1.5	1.7	2.0	15.79	15.79	15.93	15.54	15.52	15.61	43.6	42.0	37.8
3372	Office furniture (including fixtures) manufacturing - Fabr. de meubles de bureau (y compris les articles d'ameublement)	2.1	2.4	1.8	24.67	24.68	25.35	24.05	23.97	24.72	36.5	37.8	34.8
3379	Other furniture-related product manufacturing - Fabrication d'autres produits connexes aux meubles	0.4	0.5	0.7	21.19	20.87	19.41	20.86	20.50	19.01	38.2	39.1	36.6
3391	Medical equipment & supplies manufacturing - Fabrication de fournitures et matériel médicaux	0.9	1.0	1.0	15.75	15.67	16.26	15.12	15.15	16.06	42.8	43.5	37.4
3399	Other miscellaneous mfg - Autres activités diverses de fabrication	1.5	1.7	1.6	16.11	15.86	15.71	15.47	15.34	15.52	35.8	36.3	33.1
11-33N Goods producing industries - Branche productrice de biens		275.7	272.8	248.4	24.10	24.38	23.50	23.11	21.39	22.35	39.5	39.9	39.8
41-45N Trade - Commerce		179.4	177.8	172.6	16.18	16.16	15.57	15.98	15.98	15.40	28.6	28.7	28.0
41	Wholesale Trade - Commerce de gros	34.3	32.9	32.3	18.38	18.23	18.40	17.99	17.84	17.92	34.6	35.0	34.1
415	Motor vehicle & parts whl-dist - Gros-dist de véhicules automobiles et de leurs pièces	3.5	2.9	3.2	18.41	18.17	17.19	18.20	17.96	16.87	30.5	30.5	33.1
416	Building material & supplies whl-dist - Gros-dist de matériaux et fournitures de construction	6.7	5.8	5.9	20.10	19.96	17.75	19.87	19.73	17.43	30.4	30.1	33.6
4161	Electrical, plumbing, heating & a/c equipment & supplies whl-dist - Gros-dist matériel et fourn. élec., plomberie, chauffage, climat.	2.3	2.0	2.0	19.68	19.98	17.16	19.45	19.76	16.84	30.8	29.7	32.9
4163	Lumber, millwork, hardware & other building supplies whl-dist - Gros-dist bois d'oeuvre, menui. préfab., quinç., fourn. construc.	3.2	2.8	2.9	19.40	18.91	17.10	19.18	18.70	16.78	29.8	29.8	33.5
417	Machinery, equipment & supplies whl-dist - Gros-dist de machines, de matériel et de fournitures	7.0	6.9	7.7	20.35	20.20	23.18	19.83	19.84	22.27	45.4	45.8	41.2
4171	Farm, lawn & garden machinery & equipment whl-dist - Gros-dist de machines, matériel pour l'agri., pelouses et jardinage	1.5	1.4	0.9	20.14	20.08	21.57	19.88	19.88	20.74	43.2	43.1	39.6
4172	Const., forestry, mining & indus. mach. equip. & suppl. whl-dist - Gros-dist mach., matériel, fourn. indus., const., forest., minière	2.1	1.9	4.7	26.06	26.46	26.29	24.90	25.87	25.16	40.2	42.1	40.2
4173	Computer & communications equipment & supplies whl-dist - Gros-dist d'ordinateurs et de matériel de communication	0.7	0.9	0.5	20.71	20.66	21.47	20.59	20.63	21.28	49.7	49.3	44.8
4179	Other machinery, equipment & supplies whl-dist - Gros-dist d'autres machines, matériel et fournitures	2.7	2.7	1.6	16.82	16.32	16.39	16.60	16.15	15.76	49.5	48.6	44.0
418	Miscellaneous whl-dist - Gros-dist de produits divers	4.5	4.5	3.3	15.41	15.14	14.56	15.08	14.67	14.32	38.8	38.7	35.3
4181	Recyclable material whl-dist - Gros-dist de matières recyclables	0.6	0.6	0.4	13.78	13.34	14.45	13.47	12.94	14.22	42.0	42.8	35.3
4182	Paper, paper product & disposable plastic product whl-dist - Gros-dist de papier, produits du papier et de plastique jetables	0.7	0.7	0.5	14.75	14.89	14.94	14.43	14.42	14.70	42.9	41.8	36.9
4183	Agricultural supplies whl-dist - Gros-dist de fournitures agricoles	1.4	1.3	1.0	14.43	14.01	12.52	14.12	13.57	12.32	40.7	41.4	39.0

* Refer to survey overview. - Voir l'aperçu de l'enquête.

** Earnings and hours exclude unclassified - La rémunération et les heures excluent les non classifiées

Table 6
Estimates of Employment, Average Hourly Earnings and Hours for
Employees Paid by the Hour, by Industry, Canada, Provinces and
Territories.

(Continued - suite)

Tableau 6
Estimations de l'emploi, de la rémunération horaire moyen-
ne et des heures, pour les salariés rémunérés à l'heure, par
industrie, Canada, provinces et territoires.

		Employees paid by the hour - Salariés rémunérés à l'heure											
NAICS 2002	Industry	Employment (in thousands)			Average hourly earnings (including overtime)			Average hourly earnings (excluding overtime)			Average weekly hours (including overtime)		
SCIAN 2002	Industrie	Emploi (en milliers)			Rémunération horaire moyenne (incluant temps supplémentaire)			Rémunération horaire moyenne (excluant temps supplémentaire)			Heures hebdomadaires moyennes (incluant temps supplémentaire)		
		June p 2006 Juin p	May r 2006 Mai r	June 2005 Juin	June p 2006 Juin p	May r 2006 Mai r	June 2005 Juin	June p 2006 Juin p	May r 2006 Mai r	June 2005 Juin	June p 2006 Juin p	May r 2006 Mai r	June 2005 Juin
ALBERTA													
4184	Chemical (except agricultural) & allied product whl-dist - Gros-dist de produits chimiques et analogues (sauf agricoles)	0.9	0.9	0.6	\$18.55	\$18.84	\$17.80	\$18.15	\$18.25	\$17.51	36.9	34.7	30.8
4189	Other miscellaneous whl-dist - Gros-dist d'autres produits divers	1.0	1.0	0.7	15.68	15.17	15.06	15.34	14.70	14.81	33.0	33.8	32.9
419	Wholesale agents & brokers - Agents, courtiers commerce de gros	2.0	2.0	1.4	17.23	17.03	16.95	16.86	16.50	16.67	31.1	31.8	31.3
44-45	Retail trade - Commerce de détail	145.1	144.9	140.3	15.52	15.56	14.74	15.39	15.46	14.68	27.2	27.2	26.6
445	Food & beverage stores - Magasins d'alimentation	45.8	44.6	39.7	14.46	14.19	11.82	14.34	14.08	11.78	24.9	24.6	22.8
4451	Grocery stores - Epiceries	37.5	36.5	32.5	14.75	14.45	12.00	14.62	14.34	11.96	25.3	25.0	22.8
452	General merchandise stores - Mag. de fournitures de tout genre	18.2	18.1	19.2	14.48	14.70	14.08	14.42	14.65	14.04	25.4	25.5	25.8
4521	Department stores - Grands magasins	11.4	11.4	12.1	14.78	15.18	14.06	14.72	15.13	14.02	20.7	21.3	23.0
4529	Other general merchandise stores - Magasins d'autres fournitures de tout genres	6.8	6.7	7.1	14.16	14.16	14.09	14.10	14.11	14.05	33.3	32.6	30.6
453	Miscellaneous store retailers - Magasins de détail divers	6.8	7.6	7.0	16.59	15.79	15.14	16.50	15.64	14.93	25.4	25.0	26.3
4531	Florists - Fleuristes	0.9	1.0	0.9	15.82	15.36	14.45	15.74	15.21	14.25	22.3	22.6	23.3
4532	Office supplies, stationery & gift stores - Magasins de fournitures de bureau, de papeterie et de cadeaux	2.2	2.5	2.6	14.27	13.50	13.03	14.20	13.37	12.86	25.2	24.5	27.5
4539	Other miscellaneous stores retailers - Autres mag. de détail divers	2.8	3.0	2.7	18.35	17.38	17.39	18.26	17.21	17.15	26.4	26.7	26.8
4541	Electronic shopping & mail-order houses - Entreprises de télémagasinage et de vente par correspondance	0.3	0.4	0.2	16.17	14.99	15.14	16.10	14.88	15.22	29.8	28.5	30.1
4543	Direct selling establishments - Établissements de vente directe	1.7	1.8	1.5	19.15	18.21	20.90	19.05	18.03	20.62	38.4	38.5	38.6
48-49	Transportation & warehousing - Transport et entreposage	38.2	37.3	38.0	17.47	17.15	18.16	17.07	16.75	17.84	38.8	38.9	37.2
484	Truck transportation - Transport par camion	12.8	12.4	12.7	16.61	16.00	16.61	16.11	15.62	16.14	41.5	41.6	40.5
4841	General freight trucking - Transport par camion de marchandises diverses	6.0	5.9	5.9	17.50	16.80	16.94	16.98	16.39	16.46	42.9	42.6	41.0
4842	Specialized freight trucking - Transport par camion de marchandises spéciales	6.8	6.6	6.8	15.77	15.26	16.32	15.30	14.90	15.85	40.3	40.8	40.0
485	Transit & ground passenger transportation - Transport en commun et transport terrestre de voyageurs	10.5	10.8	10.8	15.74	15.29	17.06	15.50	14.98	16.85	36.7	35.9	33.7
4851	Urban transit systems - Services urbains de transport en commun	4.4	4.3	4.6	15.64	15.35	17.31	15.40	14.95	17.11	39.7	41.0	38.2
4854	School & employee bus transportation - Transport scolaire et transport d'employés par autobus	4.2	4.5	4.2	15.55	14.58	15.76	15.31	14.34	15.56	33.2	30.5	29.0
4881	Support activities for air transportation - Activités de soutien au transport aérien	1.5	1.5	1.6	20.29	20.91	21.20	20.00	20.38	21.01	37.5	38.2	36.6
4884	Support activities for road transportation - Activités de soutien au transport routier	1.2	1.2	1.1	17.71	17.92	18.44	17.46	17.47	18.27	34.6	35.0	33.7
4885	Freight transportation arrangement - Intermédiaires en transport de marchandises	1.1	1.1	1.0	19.43	19.44	23.68	19.15	18.95	23.47	36.8	37.3	30.6
4921	Couriers - Messageries	2.4	2.0	1.5	18.32	18.15	18.77	17.83	17.64	18.25	35.6	38.1	40.4
51	Information & cultural industries - Industrie de l'information et industrie culturelle	16.6	16.9	17.0	18.90	19.10	19.20	18.78	19.04	19.11	34.1	37.0	33.9
5151	Radio & television broadcasting - Radiodiffusion et télédiffusion	2.7	2.9	2.7	17.66	18.01	19.01	17.55	17.96	18.92	32.2	37.4	35.4
5171	Wired telecommunications carriers - Télécommunications par fil	2.0	2.1	2.3	22.19	22.21	24.23	22.05	22.15	24.11	38.2	43.3	41.4
5172	Wireless telecommunications carriers (except satellite) - Télécom. sans fil (sauf par satellite)	1.3	1.4	2.3	16.57	16.43	17.68	16.47	16.38	17.59	45.3	51.0	36.3
52	Finance & insurance - Finance et assurances	9.4	8.5	9.3	18.48	18.52	17.67	18.44	18.46	17.65	31.4	31.7	28.9
522	Credit intermediation & related activities - Intermédiation financière et activités connexes	5.0	4.6	5.3	17.37	17.47	16.36	17.35	17.45	16.34	31.5	31.6	30.4
5221	Depository credit intermediation - Intermédiation financière par le biais de dépôts	3.6	3.3	4.1	16.72	16.73	16.15	16.70	16.71	16.13	31.8	31.8	29.5
53	Real estate & rental & leasing - Services immobiliers et services de location et de location à bail	17.3	16.5	14.8	18.59	19.02	17.65	18.13	18.54	16.91	31.9	32.0	29.0
531	Real estate - Services immobiliers	7.9	7.7	5.6	17.88	18.16	13.87	17.75	17.97	13.74	30.5	31.3	27.1
5311	Lessors of real estate - Bailleurs de biens immobiliers	3.6	3.5	2.7	16.72	16.94	12.04	16.59	16.76	11.93	32.0	31.9	29.9
5313	Activities related to real estate - Activités liées à l'immobiliers	3.1	3.0	2.1	18.58	18.90	16.46	18.44	18.71	16.30	29.5	31.1	23.0
54	Professional, scientific & technical services - Services professionnels, scientifiques et techniques	30.6	29.8	30.5	20.29	20.61	19.29	19.87	20.28	18.93	34.2	34.0	31.9

* Refer to survey overview. - Voir l'aperçu de l'enquête.

** Earnings and hours exclude unclassified - La rémunération et les heures excluent les non classifiées

Table 6
Estimates of Employment, Average Hourly Earnings and Hours for
Employees Paid by the Hour, by Industry, Canada, Provinces and
Territories.

(Continued - suite)

Tableau 6
Estimations de l'emploi, de la rémunération horaire moyen-
ne et des heures, pour les salariés rémunérés à l'heure, par
industrie, Canada, provinces et territoires.

		Employees paid by the hour - Salariés rémunérés à l'heure											
NAICS 2002	Industry	Employment (in thousands)			Average hourly earnings (including overtime)			Average hourly earnings (excluding overtime)			Average weekly hours (including overtime)		
SCIAN 2002	Industrie	Emploi (en milliers)			Rémunération horaire moyenne (incluant temps supplémentaire)			Rémunération horaire moyenne (excluant temps supplémentaire)			Heures hebdomadaires moyennes (incluant temps supplémentaire)		
		June p 2006 Juin p	May r 2006 Mai r	June 2005 Juin	June p 2006 Juin p	May r 2006 Mai r	June 2005 Juin	June p 2006 Juin p	May r 2006 Mai r	June 2005 Juin	June p 2006 Juin p	May r 2006 Mai r	June 2005 Juin
ALBERTA													
5413	Architectural, engineering & related services - Architecture, génie et services connexes	13.5	12.4	14.3	\$20.92	\$22.10	\$22.12	\$20.46	\$21.62	\$21.69	37.7	37.6	35.7
56	Admin. & support, waste managemt. & remediation services - Services admin., soutien, gestion des déchets, assainissem.	45.8	44.1	43.1	17.51	17.48	17.52	17.26	17.27	17.24	31.9	32.4	30.3
561	Admin. & support services - Services administratifs et de soutien	44.3	42.8	42.0	17.30	17.30	17.43	17.09	17.11	17.18	31.7	32.1	30.2
5613	Employment services - Services d'emploi	11.6	12.1	13.0	16.49	15.79	16.56	16.23	15.54	16.27	31.2	31.4	30.7
5617	Services to buildings & dwellings - Services relatifs aux bâtiments et aux logements	13.5	12.3	9.6	16.89	17.47	17.48	16.76	17.38	17.31	33.5	34.4	31.2
61	Educational services - Services d'enseignement	1.2	1.2	0.9	14.45	15.12	14.79	14.28	14.93	14.58	28.6	27.4	30.2
611N	Education special - Éducation spéciale	44.2	45.3	44.8	15.30	15.85	15.64	15.19	15.74	15.55	36.3	35.5	33.7
62	Health care & social assistance - Soins de santé et assistance sociale	98.3	100.5	98.0	24.25	23.56	22.98	21.34	22.09	21.66	28.3	28.1	27.2
621	Ambulatory health care services - Services de soins ambulatoires	25.3	27.5	25.1	25.90	24.94	23.15	25.89	24.86	23.08	28.0	27.8	26.8
6211	Offices of physicians - Cabinets de médecins	7.8	8.4	7.9	26.82	26.10	23.11	26.81	26.02	23.03	27.5	27.4	26.2
6212	Offices of dentists - Cabinets de dentistes	6.1	6.7	6.3	27.04	26.16	24.30	27.03	26.08	24.22	30.2	28.5	28.0
6213	Offices of other health practitioners - Cabinets d'autres praticiens	3.4	3.8	3.5	24.68	23.43	22.27	24.68	23.36	22.20	24.9	25.8	24.7
6221	General medical & surgical hospitals - Hôpitaux généraux et hôpitaux de soins chirurgicaux	43.7	42.6	41.2	27.79	26.96	27.23	21.27	23.65	24.16	27.7	27.8	26.8
623	Nursing & residential care facilities - Étab. de soins infirmiers et de soins pour bénéficiaires internes	15.1	15.2	13.4	18.81	18.54	18.57	18.71	18.41	18.51	25.2	25.1	25.9
6231	Nursing care facilities - Établissements de soins infirmiers	8.9	9.1	7.7	18.43	18.04	18.98	18.32	17.87	18.91	25.6	25.5	25.8
6239	Other residential care facilities - Autres établissements de soins pour bénéficiaires internes	2.4	2.4	2.3	18.26	18.29	19.45	18.19	18.21	19.41	25.7	25.6	25.9
6241	Individual & family services - Services individuels et familiaux	2.5	2.8	3.5	10.34	11.27	10.91	10.32	11.24	10.87	34.7	32.1	28.9
6243	Vocational rehabilitation services - Services de réadaptation professionnelle	1.9	2.1	2.6	13.32	13.49	11.43	13.30	13.46	11.40	32.2	30.4	29.0
6244	Child day-care services - Services de garderie	2.7	3.2	4.3	8.79	9.38	11.21	8.78	9.36	11.17	33.1	30.0	26.3
7132	Gambling industries - Jeux de hasard et loteries	3.7	3.6	3.3	13.45	13.56	14.45	13.36	13.49	14.41	21.0	21.1	19.2
7139	Other amusement & recreation industries - Autres services de divertissement et de loisirs	16.1	15.1	15.2	9.58	9.62	9.44	9.52	9.57	9.42	20.0	19.7	21.0
72	Accomodation & food services - Hébergement et services de restauration	99.9	96.5	100.0	10.92	11.01	10.54	10.87	10.89	10.48	29.7	29.5	28.1
721	Accomodation services - Services d'hébergement	24.2	23.9	23.9	11.60	11.75	12.31	11.52	11.60	12.23	34.0	32.6	31.3
722	Food services & drinking places - Services de restauration et débits de boissons	75.6	72.6	76.1	10.66	10.73	9.90	10.62	10.62	9.85	28.4	28.5	27.2
7221	Full-service restaurants - Restaurants à service complet	41.1	39.2	40.6	10.74	10.85	10.12	10.70	10.74	10.07	28.3	28.6	27.0
7222	Limited-service eating places - Établissements de restauration à service restreint	26.7	26.0	27.5	10.25	10.20	9.08	10.21	10.09	9.04	28.7	28.4	27.0
8111	Automotive repair & maintenance - Réparation et entretien de véhicules automobiles	8.7	8.8	8.8	16.95	16.43	15.95	16.82	16.38	15.89	33.1	34.5	35.0
8113	Comm. & ind. mach. & equip. (exc. auto. & electro.) repair & mt. - Répar. et entretien mach., mat. comm., ind. (sauf auto., électro.)	8.0	7.4	5.0	14.35	14.20	14.93	13.95	13.82	14.24	44.3	47.3	43.5
91	Public administration - Administrations publiques	28.6	27.6	26.3	19.24	18.99	17.93	19.02	18.78	17.74	33.8	32.6	33.2
912	Provincial & territorial public administration - Administrations publiques provinciales et territoriales	3.4	3.3	3.5	18.44	18.44	15.55	18.27	18.16	15.41	24.7	24.1	26.2
913	Local, municipal & regional public administration - Administrations publiques locales, municipales et régionales	22.9	22.1	20.7	19.57	19.32	18.53	19.35	19.11	18.34	34.7	33.5	34.1
41-91N	Service producing industries - Branche productrice de services	644.6	631.8	621.2	17.14	17.07	16.57	16.54	16.66	16.20	30.3	30.4	29.2
00-91N	Industrial aggregate (including unclassified) - Ensemble des industries y compris les entreprises non classifiées **	920.3	904.5	869.5	19.63	19.71	19.01	18.81	18.29	18.29	33.1	33.3	32.3

* Refer to survey overview. - Voir l'aperçu de l'enquête.

** Earnings and hours exclude unclassified - La rémunération et les heures excluent les non classifiées

Table 6
Estimates of Employment, Average Hourly Earnings and Hours for Employees Paid by the Hour, by Industry, Canada, Provinces and Territories.

(Continued - suite)

Tableau 6
Estimations de l'emploi, de la rémunération horaire moyenne et des heures, pour les salariés rémunérés à l'heure, par industrie, Canada, provinces et territoires.

		Employees paid by the hour - Salariés rémunérés à l'heure											
NAICS 2002	Industry	Employment (in thousands)			Average hourly earnings (including overtime)			Average hourly earnings (excluding overtime)			Average weekly hours (including overtime)		
SCIAN 2002	Industrie	Emploi (en milliers)			Rémunération horaire moyenne (incluant temps supplémentaire)			Rémunération horaire moyenne (excluant temps supplémentaire)			Heures hebdomadaires moyennes (incluant temps supplémentaire)		
		June p 2006 Juin p	May r 2006 Mai r	June 2005 Juin	June p 2006 Juin p	May r 2006 Mai r	June 2005 Juin	June p 2006 Juin p	May r 2006 Mai r	June 2005 Juin	June p 2006 Juin p	May r 2006 Mai r	June 2005 Juin
BRITISH COLUMBIA - COLOMBIE-BRITANNIQUE													
11	Forestry, logging & support - Foresterie, exploitation et soutien	14.5	12.9	18.8	\$22.20	\$22.76	\$24.70	\$21.46	\$21.91	\$23.90	38.3	38.0	34.9
113	Forestry & logging - Foresterie et exploitation forestière	7.6	6.9	10.3	23.49	23.75	24.76	22.72	22.88	23.96	36.2	36.8	36.0
1133	Logging - Exploitation forestière	7.3	6.6	9.9	23.79	24.01	25.02	23.01	23.13	24.22	36.4	37.0	36.1
1153	Support activities for forestry - Activités de soutien à la foresterie	6.9	6.0	8.5	20.93	21.70	24.62	20.22	20.88	23.82	40.6	39.4	33.6
21	Mining & oil & gas extraction - Extraction minière et extraction de pétrole et de gaz	8.4	8.2	6.9	30.65	31.32	29.57	29.03	29.19	27.88	36.9	37.2	37.8
211	Oil & gas extraction - Extraction de pétrole et de gaz	0.7	0.6	0.9	31.09	32.30	33.34	29.44	30.11	31.43	42.1	44.1	41.9
212	Mining (except oil & gas) - Extraction minière (sauf l'extraction de pétrole et de gaz)	3.9	3.9	3.6	28.52	29.29	28.56	27.01	27.31	26.93	38.1	37.7	37.0
213	Support activities for mining & oil & gas extraction - Activités de soutien à l'extraction minière, du pétrole et du gaz	3.9	3.7	2.5	32.89	33.39	29.53	31.16	31.13	27.84	34.8	35.4	37.7
22	Utilities - Services publics	4.5	4.1	4.0	25.94	26.04	24.08	24.60	25.11	23.20	40.1	39.2	41.1
23	Construction - Construction	78.3	77.5	74.7	20.78	21.05	21.28	20.15	16.50	20.36	40.3	40.4	39.1
236	Construction of buildings - Construction de bâtiments	20.1	19.2	19.8	21.10	21.36	22.35	19.98	9.81	21.01	40.6	40.9	39.5
2361	Residential building construction - Construction résidentielle	12.0	11.4	11.9	19.44	19.66	20.06	18.40	9.03	18.81	40.3	40.9	39.8
2362	Non-residential bldg. construction - Construction non résidentielle	8.1	7.8	7.8	23.52	23.86	25.90	22.27	10.96	24.38	41.0	40.9	39.1
237	Heavy & civil engineering construction - Travaux de génie civil	12.0	11.3	12.1	19.65	19.92	21.37	18.61	9.15	20.12	45.8	45.8	42.0
2371	Utility system construc. - Construc. d'installations de serv. publics	2.4	2.4	3.0	19.80	20.59	22.33	18.74	9.45	21.02	41.4	41.6	39.0
2372	Land subdivision - Lotissement de terrains	2.9	2.7	2.5	17.67	17.26	18.56	16.73	7.93	17.47	40.7	41.3	37.9
2373	Highway, street & bridge construction - Construction de routes, de rues et de ponts	5.3	4.9	5.3	18.73	19.13	20.23	17.73	8.79	19.04	50.0	49.4	45.5
2379	Other heavy & civil engineering construction - Autres travaux de génie civil	1.5	1.4	1.3	26.38	26.17	29.27	24.98	12.02	27.55	47.4	49.2	42.6
238	Specialty trade contractors - Entrepreneurs spécialisés	46.2	47.0	42.8	20.98	21.24	20.73	20.67	20.77	20.13	38.7	39.0	38.0
2381	Foundation, structure, & bldg. exterior contractors - Entrepreneurs en travaux de fondations, structure, extérieur de bâtiment	11.3	11.5	11.2	20.12	20.65	18.84	19.82	20.19	18.30	37.8	37.6	38.1
2382	Building equipment contractors - Entrepreneurs en installations d'équipements techniques	17.6	18.1	16.5	20.82	21.11	21.45	20.51	20.64	20.84	40.7	41.0	39.4
2383	Building finishing contractors - Entrepreneurs en travaux de finition de bâtiments	8.8	8.8	7.9	18.43	18.42	17.65	18.16	18.01	17.15	39.5	39.8	37.2
2389	Other spec. trade contractors - Autres entrepreneurs spécialisés	8.5	8.7	7.2	25.60	25.56	25.53	25.22	24.99	24.79	35.0	35.7	35.7
31-33	Manufacturing - Fabrication	120.5	118.9	124.7	20.25	20.38	20.69	19.67	19.79	20.04	37.7	38.0	38.0
	Non-durable goods - Biens non durables	47.2	46.7	47.5	16.92	17.45	18.25	16.47	16.98	17.64	35.6	36.0	36.2
	Durable goods - Biens durables	73.3	72.2	77.1	22.20	22.12	22.08	21.56	21.43	21.42	39.0	39.3	39.0
311	Food manufacturing - Fabrication d'aliments	18.5	19.0	19.4	13.22	14.46	15.49	12.80	14.00	15.09	35.7	37.4	36.2
3116	Meat product manufacturing - Fabrication de produits de viande	3.9	4.2	4.0	19.30	19.60	19.97	18.68	18.97	19.46	28.3	32.8	33.9
3117	Seafood product preparation & packaging - Préparation et conditionnement de poissons et fruits de mer	3.9	3.7	4.7	8.91	10.45	11.52	8.62	10.11	11.22	41.6	41.7	39.5
3118	Bakeries & tortilla manufacturing - Boulangeries et fabr. de tortillas	2.9	3.1	3.2	11.92	12.85	13.06	11.54	12.44	12.72	37.0	39.5	36.7
321	Wood product manufacturing - Fabrication de produits en bois	22.8	22.1	28.5	22.90	23.68	23.80	22.56	23.30	23.14	37.2	37.2	38.6
3211	Sawmills & wood preservation - Scieries et préservation du bois	13.3	12.7	16.6	22.37	23.32	23.81	22.04	22.95	23.15	38.5	38.6	39.7
3212	Veneer, plywood & engineered wood product mfg - Fabr. de placages, contreplaqués et produits en bois reconstitué	4.6	4.6	5.8	26.36	27.19	26.03	25.96	26.75	25.31	34.5	34.6	36.1
3219	Other wood product mfg - Fabrication d'autres produits en bois	4.9	4.8	6.1	21.30	21.42	21.71	20.98	21.08	21.11	36.2	36.0	37.8
322	Paper manufacturing - Fabrication du papier	8.6	8.2	8.5	23.41	23.73	25.22	22.73	23.16	24.09	34.7	34.5	36.4
3221	Pulp, paper & paperboard mills - Usines de pâte à papier, de papier et de carton	7.2	6.9	6.7	23.86	24.07	25.18	23.17	23.49	24.05	34.6	34.3	36.3
3222	Converted paper product manufacturing - Fabrication de produits en papier transformé	1.5	1.3	1.8	21.22	22.07	25.36	20.61	21.54	24.23	35.4	35.2	36.7
3251	Basic chemical mfg - Fabrication de produits chimiques de base	0.3	0.3	0.5	25.68	24.82	28.62	24.58	23.59	27.44	35.7	39.2	39.1
3254	Pharmaceutical & medicine manufacturing - Fabrication de produits pharmaceutiques et de médicaments	0.7	0.6	0.6	16.80	17.16	18.87	16.08	16.32	18.09	36.6	36.9	37.4

* Refer to survey overview. - Voir l'aperçu de l'enquête.

** Earnings and hours exclude unclassified - La rémunération et les heures excluent les non classifiées

Table 6
Estimates of Employment, Average Hourly Earnings and Hours for Employees Paid by the Hour, by Industry, Canada, Provinces and Territories.

(Continued - suite)

Tableau 6
Estimations de l'emploi, de la rémunération horaire moyenne et des heures, pour les salariés rémunérés à l'heure, par industrie, Canada, provinces et territoires.

		Employees paid by the hour - Salariés rémunérés à l'heure											
NAICS 2002	Industry	Employment (in thousands)			Average hourly earnings (including overtime)			Average hourly earnings (excluding overtime)			Average weekly hours (including overtime)		
SCIAN 2002	Industrie	Emploi (en milliers)			Rémunération horaire moyenne (incluant temps supplémentaire)			Rémunération horaire moyenne (excluant temps supplémentaire)			Heures hebdomadaires moyennes (incluant temps supplémentaire)		
		June p 2006 Juin p	May r 2006 Mai r	June 2005 Juin	June p 2006 Juin p	May r 2006 Mai r	June 2005 Juin	June p 2006 Juin p	May r 2006 Mai r	June 2005 Juin	June p 2006 Juin p	May r 2006 Mai r	June 2005 Juin
BRITISH COLUMBIA - COLOMBIE-BRITANNIQUE													
3256	Soap, cleaning compound & toilet preparation manufacturing - Fabrication de savons, de détachants et de produits de toilette	0.4	0.4	0.4	\$14.04	\$14.78	\$15.05	\$13.44	\$14.05	\$14.43	34.8	35.0	35.7
3259	Other chemical product mfg - Fabr. d'autres produits chimiques	0.3	0.3	0.3	15.12	15.20	17.36	14.47	14.45	16.64	35.8	36.0	37.2
3272	Glass & glass product mfg - Fabr. de verre et de produits en verre	1.4	1.5	2.0	15.97	15.61	16.21	15.08	14.96	15.61	35.5	36.3	37.5
3273	Cement & concrete prod. mfg - Fabr. de ciment et prod. en béton	2.7	2.7	2.8	21.55	20.94	21.36	20.34	20.08	20.57	35.6	36.0	36.4
332	Fabricated metal product mfg - Fabrication de produits métalliques	13.6	13.2	11.8	21.65	21.63	21.08	21.20	20.96	20.40	41.7	41.6	42.5
3323	Architectural & structural metals manufacturing - Fabr. produits architecture et éléments de charpentes métalliques	5.5	5.4	4.7	21.99	21.37	20.37	21.53	20.72	19.71	41.2	42.6	43.7
3327	Machine shops, turned product, screw, nut & bolt manufacturing - Ateliers usinage, fabr. produits tournés, vis, écrous et boulons	2.5	2.4	2.5	20.77	21.08	21.38	20.33	20.43	20.69	45.7	44.4	45.2
3329	Other fabricated metal prod. mfg - Fabr. d'autres prod. métalliques	1.0	0.9	0.9	23.83	24.54	21.55	23.33	23.78	20.86	39.8	38.9	38.6
333	Machinery manufacturing - Fabrication de machines	7.0	6.8	6.8	22.89	23.03	22.16	21.83	22.04	21.37	40.1	40.8	41.2
3332	Industrial machinery mfg - Fabrication de machines industrielles	1.4	1.4	1.4	21.76	22.49	22.84	20.75	21.48	21.93	41.6	42.5	44.1
3339	Other general-purpose machinery manufacturing - Fabrication d'autres machines d'usage général	1.9	1.9	1.9	23.34	22.88	22.66	22.26	21.90	21.88	41.9	42.5	42.8
3344	Semiconductor & other electronic component manufacturing - Fabr. de semi-conducteurs et d'autres composants électroniques	0.7	0.6	0.7	18.09	17.22	15.86	17.98	17.07	15.62	33.8	34.7	32.0
3345	Navigational, measuring, medical & control instruments mfg - Fabr. d'instruments de navigation, mesure, commande, médicaux	1.5	1.5	1.1	21.69	21.27	21.28	21.56	21.10	20.95	41.6	42.3	38.4
3359	Other electrical equipment & component manufacturing - Fabr. d'autres types de matériel et de composants électriques	1.4	1.0	1.0	23.58	24.44	25.86	23.27	24.17	25.70	38.0	38.5	39.1
336	Transportation equipment mfg - Fabr. de matériel de transport	6.5	6.7	5.5	22.14	20.88	21.17	21.04	19.85	20.36	39.2	40.1	39.2
3362	Motor vehicle body & trailer manufacturing - Fabrication de carrosseries et de remorques de véhicules automobiles	1.9	2.1	1.7	20.67	19.39	19.44	19.61	18.43	18.67	37.6	38.9	37.1
3364	Aerospace product & parts manufacturing - Fabrication de produits aérospatiaux et de leurs pièces	1.0	0.9	0.8	24.14	23.71	22.63	23.22	22.60	21.87	40.2	40.8	41.6
3366	Ship & boat building - Construction de navires et d'embarcations	2.2	2.3	2.1	23.58	22.72	23.28	22.36	21.59	22.37	39.3	39.8	38.7
3371	Household & institutional furniture & kitchen cabinet mfg - Fabr. meubles de maison, d'étab. instit. et d'armoire de cuisine	2.9	3.2	3.4	18.21	18.60	18.26	17.92	18.28	17.88	41.4	40.3	37.3
3372	Office furniture (including fixtures) manufacturing - Fabr. de meubles de bureau (y compris les articles d'ameublement)	0.6	0.6	0.6	23.00	22.62	20.28	22.64	22.22	19.87	38.2	39.4	38.5
3391	Medical equipment & supplies manufacturing - Fabrication de fournitures et matériel médicaux	1.6	1.7	1.8	18.81	18.41	19.26	18.07	17.80	19.02	41.9	42.0	35.7
3399	Other miscellaneous mfg - Autres activités diverses de fabrication	2.4	2.6	2.9	18.19	17.87	18.30	17.47	17.28	18.08	38.7	39.1	36.1
11-33N Goods producing industries - Branche productrice de biens		226.2	221.7	229.0	21.05	21.26	21.51	20.37	19.15	20.72	38.6	38.8	38.1
41-45N Trade - Commerce		218.7	214.9	213.1	16.41	16.37	15.86	16.22	16.20	15.73	28.1	28.0	26.8
41	Wholesale Trade - Commerce de gros	41.9	39.7	37.9	18.51	18.45	17.79	18.15	18.06	17.39	32.3	32.2	32.4
414	Personal & household goods whl-dist - Gros-dist d'articles personnels et ménagers	4.7	4.5	4.3	14.40	14.21	13.49	14.17	14.04	13.28	26.3	25.8	25.0
415	Motor vehicle & parts whl-dist - Gros-dist de véhicules automobiles et de leurs pièces	4.0	3.4	3.7	17.29	16.87	16.19	17.09	16.68	15.89	29.7	29.2	32.7
4151	Motor vehicle whl-dist - Gros-dist de véhicules automobiles	1.2	1.0	1.0	21.56	21.37	20.87	21.31	21.13	20.49	28.2	28.3	33.1
4152	New motor vehicle parts & accessories whl-dist - Gros-dist de pièces, d'accessoires neufs pour véhicules automobiles	2.6	2.3	2.5	15.56	15.05	14.20	15.38	14.88	13.94	30.4	29.7	32.8
416	Building material & supplies whl-dist - Gros-dist de matériaux et fournitures de construction	7.8	6.7	7.0	20.60	20.40	19.39	20.36	20.17	19.03	29.5	29.0	31.9
4161	Electrical, plumbing, heating & a/c equipment & supplies whl-dist - Gros-dist matériel et fourn. élec., plomberie, chauffage, climat.	2.4	2.1	2.1	17.16	17.47	17.03	16.96	17.28	16.72	31.0	29.4	31.0
4163	Lumber, millwork, hardware & other building supplies whl-dist - Gros-dist bois d'oeuvre, menui. préfab., quinc., fourn. construc.	4.3	3.7	4.0	22.18	21.65	20.15	21.92	21.40	19.77	27.9	27.8	31.7
417	Machinery, equipment & supplies whl-dist - Gros-dist de machines, de matériel et de fournitures	5.8	5.7	6.1	23.23	23.26	22.05	22.80	23.01	21.23	39.7	39.5	38.1
4172	Const., forestry, mining & indus. mach. equip. & suppl. whl-dist - Gros-dist mach., matériel, fourn. indus., const., forest., minière	1.5	1.4	3.2	22.13	22.54	21.26	21.14	22.03	20.35	37.9	39.6	38.2
4173	Computer & communications equipment & supplies whl-dist - Gros-dist d'ordinateurs et de matériel de communication	0.8	1.0	0.7	21.62	21.87	19.96	21.49	21.84	19.79	47.4	46.2	42.1
4179	Other machinery, equipment & supplies whl-dist - Gros-dist d'autres machines, matériel et fournitures	3.1	2.9	1.9	25.77	25.75	25.30	25.43	25.48	24.33	37.6	36.2	36.5
418	Miscellaneous whl-dist - Gros-dist de produits divers	5.6	5.5	4.0	16.40	16.29	16.42	16.05	15.78	16.16	35.5	34.3	30.7

* Refer to survey overview. - Voir l'aperçu de l'enquête.

** Earnings and hours exclude unclassified - La rémunération et les heures excluent les non classifiées

Table 6
Estimates of Employment, Average Hourly Earnings and Hours for Employees Paid by the Hour, by Industry, Canada, Provinces and Territories.

(Continued - suite)

Tableau 6
Estimations de l'emploi, de la rémunération horaire moyenne et des heures, pour les salariés rémunérés à l'heure, par industrie, Canada, provinces et territoires.

		Employees paid by the hour - Salariés rémunérés à l'heure											
NAICS 2002	Industry	Employment (in thousands)			Average hourly earnings (including overtime)			Average hourly earnings (excluding overtime)			Average weekly hours (including overtime)		
SCIAN 2002	Industrie	Emploi (en milliers)			Rémunération horaire moyenne (incluant temps supplémentaire)			Rémunération horaire moyenne (excluant temps supplémentaire)			Heures hebdomadaires moyennes (incluant temps supplémentaire)		
		June p 2006 Juin p	May r 2006 Mai r	June 2005 Juin	June p 2006 Juin p	May r 2006 Mai r	June 2005 Juin	June p 2006 Juin p	May r 2006 Mai r	June 2005 Juin	June p 2006 Juin p	May r 2006 Mai r	June 2005 Juin
BRITISH COLUMBIA - COLOMBIE-BRITANNIQUE													
4181	Recyclable material whl-dist - Gros-dist de matières recyclables	1.1	1.1	0.8	\$15.15	\$14.76	\$15.15	\$14.83	\$14.30	\$14.90	39.9	38.4	33.3
4182	Paper, paper product & disposable plastic product whl-dist - Gros-dist de papier, produits du papier et de plastique jetables	1.0	1.0	0.6	15.31	15.01	15.69	14.98	14.54	15.43	39.9	39.2	35.7
4183	Agricultural supplies whl-dist - Gros-dist de fournitures agricoles	0.6	0.6	0.4	15.98	15.59	13.67	15.64	15.10	13.45	38.4	39.6	32.6
4184	Chemical (except agricultural) & allied product whl-dist - Gros-dist de produits chimiques et analogues (sauf agricoles)	0.6	0.6	0.4	19.22	19.15	19.31	18.80	18.56	19.00	37.7	36.4	35.2
4189	Other miscellaneous whl-dist - Gros-dist d'autres produits divers	2.3	2.2	1.7	17.07	17.47	17.55	16.70	16.92	17.26	30.2	28.0	26.3
419	Wholesale agents & brokers - Agents, courtiers commerce de gros	2.6	2.5	1.9	17.92	17.99	17.40	17.54	17.44	17.12	37.9	35.6	33.6
44-45	Retail trade - Commerce de détail	176.8	175.1	175.2	15.82	15.80	15.34	15.69	15.70	15.28	27.2	27.0	25.7
441	Motor vehicle & parts dealers - Marchands de véhicules automobiles et de leurs pièces	10.2	11.1	12.1	21.75	21.55	21.97	21.65	21.40	21.88	35.4	36.2	35.9
4411	Automobile dealers - Marchands d'automobiles	6.7	7.3	8.2	26.87	26.35	26.82	26.74	26.18	26.71	34.8	35.4	35.1
4412	Other motor vehicle dealers - Marchands d'autres véhicules auto.	1.8	1.9	1.8	12.65	12.84	12.45	12.59	12.76	12.40	34.2	35.6	37.1
4413	Automotive parts, accessories & tire stores - Magasins de pièces, de pneus et d'accessoires pour véhicules auto.	1.7	1.9	2.1	12.44	12.84	12.50	12.38	12.75	12.46	39.2	39.5	38.1
445	Food & beverage stores - Magasins d'alimentation	63.0	60.8	60.5	14.66	14.44	13.04	14.55	14.34	12.99	26.6	26.3	23.1
4451	Grocery stores - Épiceries	50.5	48.8	49.7	14.14	13.86	12.60	14.02	13.75	12.56	26.7	26.3	23.1
4452	Specialty food stores - Magasins d'alimentation spécialisés	7.2	6.8	6.2	13.75	13.41	11.20	13.64	13.31	11.16	25.8	25.5	22.7
447	Gasoline stations - Stations-service	9.8	9.6	9.8	11.46	11.67	11.08	11.40	11.56	11.00	27.7	28.4	27.5
451	Sporting goods, hobby, book & music stores - Magasins d'articles de sport, passe-temps, musique et livres	10.0	9.7	9.5	16.07	15.71	14.83	16.04	15.68	14.83	27.2	26.5	26.3
452	General merchandise stores - Mag. de fournitures de tout genre	15.2	15.2	16.8	13.32	13.48	13.49	13.26	13.44	13.46	25.3	25.2	22.6
4521	Department stores - Grands magasins	8.3	8.4	9.6	12.43	13.01	13.54	12.38	12.97	13.50	24.6	25.1	21.1
4529	Other general merchandise stores - Magasins d'autres fournitures de tout genres	6.9	6.8	7.2	14.31	14.04	13.45	14.26	14.00	13.41	26.2	25.4	24.6
453	Miscellaneous store retailers - Magasins de détail divers	8.7	9.6	8.9	14.65	14.01	13.96	14.58	13.87	13.77	25.7	25.6	25.9
4531	Florists - Fleuristes	0.8	0.9	0.9	21.93	21.06	19.72	21.82	20.85	19.44	21.9	22.1	22.8
4532	Office supplies, stationery & gift stores - Magasins de fournitures de bureau, de papeterie et de cadeaux	3.5	3.8	3.7	13.88	13.19	13.36	13.81	13.07	13.18	25.1	25.1	26.6
4533	Used merchandise stores - Magasins de marchandises d'occasion	1.4	1.6	1.5	14.00	13.52	12.79	13.93	13.38	12.61	24.5	23.6	22.7
4539	Other miscellaneous stores retailers - Autres mag. de détail divers	3.0	3.3	2.9	14.21	13.53	13.75	14.14	13.40	13.56	27.9	28.0	27.5
4541	Electronic shopping & mail-order houses - Entreprises de télémarketing et de vente par correspondance	1.0	0.9	1.0	21.22	19.54	21.47	21.11	19.35	21.17	25.1	25.1	26.7
4542	Vending machine operators - Exploitants de distribu. automatiques	0.4	0.4	0.4	16.10	15.23	15.46	16.01	15.08	15.24	30.9	30.9	31.8
4543	Direct selling establishments - Établissements de vente directe	1.6	1.7	1.6	18.69	18.02	21.19	18.59	17.85	20.89	35.1	35.4	33.5
48-49 Transportation & warehousing - Transport et entreposage		39.8	38.6	39.0	20.70	20.55	21.41	20.20	19.98	21.09	39.3	39.7	38.2
481	Air transportation - Transport aérien	5.1	4.7	5.1	25.24	25.39	25.50	24.88	24.76	25.26	39.4	40.0	36.7
4812	Non-scheduled air transport. - Transport aérien non-régulier	2.6	2.2	2.2	29.73	30.77	30.05	29.31	30.00	29.78	38.0	38.4	37.1
482	Rail transportation - Transport ferroviaire	3.8	3.8	4.2	19.37	20.18	20.25	19.10	19.67	20.06	47.3	48.8	45.7
4831	Deep sea, coastal & Great Lakes water transportation - Transport hauturier, côtier et sur les Grands Lacs	2.2	2.2	3.3	36.07	35.53	35.80	35.56	34.64	35.44	37.1	38.0	35.5
484	Truck transportation - Transport par camion	8.8	8.5	8.2	20.30	19.66	20.08	19.69	19.19	19.51	39.8	39.1	39.1
4841	General freight trucking - Transport par camion de marchandises diverses	4.1	4.0	3.4	21.64	21.05	21.35	20.99	20.54	20.74	38.8	38.2	37.4
4842	Specialized freight trucking - Transport par camion de marchandises spéciales	4.7	4.5	4.8	19.20	18.47	19.26	18.62	18.03	18.71	40.6	39.9	40.3
485	Transit & ground passenger transportation - Transport en commun et transport terrestre de voyageurs	7.0	7.4	6.9	14.66	14.52	15.66	14.35	14.23	15.43	42.5	41.3	39.1
4851	Urban transit systems - Services urbains de transport en commun	1.7	1.8	1.7	23.66	22.42	22.56	23.00	21.84	22.19	33.5	34.3	35.9
4853	Taxi & limousine service - Services de taxi et de limousine	2.9	3.0	3.0	11.70	12.16	13.67	11.52	11.96	13.50	48.5	46.3	41.1
4855	Charter bus industry - Services d'autobus nolisés	0.9	1.0	0.8	17.01	16.11	15.81	16.75	15.85	15.60	43.4	41.0	40.9
488	Support activities for transport. - Activités de soutien au transport	8.0	7.8	8.1	21.90	21.99	21.27	21.29	21.27	21.07	36.2	37.3	36.0
4881	Support activities for air transportation - Activités de soutien au transport aérien	1.7	1.6	1.8	24.69	24.62	24.35	24.34	24.00	24.13	34.6	36.7	34.6
4883	Support activities for water transportation - Activités de soutien au transport par eau	1.0	0.9	1.0	19.74	21.15	22.02	19.46	20.62	21.81	42.6	43.6	40.4
4884	Support activities for road transportation - Activités de soutien au transport routier	2.7	2.6	3.0	14.98	14.64	14.63	14.77	14.27	14.49	36.5	37.6	36.4
4885	Freight transportation arrangement - Intermédiaires en transport de marchandises	2.1	2.1	2.0	29.02	29.47	27.87	27.42	28.10	27.61	32.9	33.5	34.2

* Refer to survey overview. - Voir l'aperçu de l'enquête.

** Earnings and hours exclude unclassified - La rémunération et les heures excluent les non classifiées

Table 6
Estimates of Employment, Average Hourly Earnings and Hours for
Employees Paid by the Hour, by Industry, Canada, Provinces and
Territories.

(Continued - suite)

Tableau 6
Estimations de l'emploi, de la rémunération horaire moyen-
ne et des heures, pour les salariés rémunérés à l'heure, par
industrie, Canada, provinces et territoires.

		Employees paid by the hour - Salariés rémunérés à l'heure											
NAICS 2002	Industry	Employment (in thousands)			Average hourly earnings (including overtime)			Average hourly earnings (excluding overtime)			Average weekly hours (including overtime)		
SCIAN 2002	Industrie	Emploi (en milliers)			Rémunération horaire moyenne (incluant temps supplémentaire)			Rémunération horaire moyenne (excluant temps supplémentaire)			Heures hebdomadaires moyennes (incluant temps supplémentaire)		
		June p 2006 Juin p	May r 2006 Mai r	June 2005 Juin	June p 2006 Juin p	May r 2006 Mai r	June 2005 Juin	June p 2006 Juin p	May r 2006 Mai r	June 2005 Juin	June p 2006 Juin p	May r 2006 Mai r	June 2005 Juin
BRITISH COLUMBIA - COLOMBIE-BRITANNIQUE													
492	Couriers & messengers - Messageries et services de messagers	0.8	0.7	0.5	\$19.91	\$19.76	\$21.79	\$19.38	\$19.21	\$21.19	33.1	34.3	33.9
4921	Couriers - Messageries	0.7	0.6	0.4	19.84	19.83	21.85	19.31	19.27	21.25	32.3	33.2	33.2
4922	Locals messengers & local delivery - Services locaux de messagers et de livraison	0.1	0.1	0.1	20.31	19.43	21.50	19.77	18.89	20.91	37.9	40.4	38.0
493	Warehousing & storage - Entreposage	1.7	1.4	0.8	18.71	18.33	21.51	18.21	17.82	20.91	35.6	37.6	35.6
51	Information & cultural industries - Industrie de l'information et industrie culturelle	23.9	23.7	23.5	19.67	19.49	19.30	19.54	19.42	19.19	41.8	43.6	41.6
5151	Radio & television broadcasting - Radiodiffusion et télédiffusion	2.2	2.4	..	17.92	18.07	..	17.81	18.02	..	36.6	41.8	..
5172	Wireless telecommunications carriers (except satellite) - Télécom. sans fil (sauf par satellite)	1.7	1.6	1.8	17.04	17.05	16.95	16.93	17.00	16.87	46.5	47.1	47.3
5173	Telecom. resellers - Revendeurs de serv. de télécommunications	1.4	1.4	..	14.32	14.42	..	14.24	14.38	..	55.7	57.3	..
5175	Cable & other program distribution - Câblodistribution et autres activités de distribution d'émissions de télévision	1.1	1.3	1.1	23.32	23.74	24.43	23.18	23.67	24.31	24.2	27.5	28.9
5182	Data processing, hosting & related serv. - Traitement de données, hébergement de données et services connexes	0.4	0.4	0.2	13.25	13.91	14.19	13.22	13.82	14.12	25.6	24.9	25.9
52	Finance & insurance - Finance et assurances	14.9	13.7	13.9	18.50	18.41	17.48	18.40	18.28	17.44	32.9	33.6	26.9
522	Credit intermediation & related activities - Intermédiation financière et activités connexes	7.3	6.6	6.5	16.63	16.55	16.48	16.61	16.54	16.47	29.3	30.0	28.2
5221	Depository credit intermediation - Intermédiation financière par le biais de dépôts	5.9	5.4	5.4	17.14	17.09	17.24	17.11	17.07	17.24	28.0	28.8	27.2
524	Insurance carriers & related activities - Sociétés d'assurance et activités connexes	5.6	5.3	4.9	19.59	19.28	18.01	19.44	19.11	17.93	40.3	40.1	26.6
53	Real estate & rental & leasing - Services immobiliers et services de location et de location à bail	16.4	15.9	14.0	18.32	18.84	15.03	18.01	18.49	14.59	30.0	30.5	28.0
531	Real estate - Services immobiliers	9.3	9.2	7.1	18.84	19.48	14.54	18.70	19.28	14.40	32.3	33.1	30.3
5311	Lessors of real estate - Bailleurs de biens immobiliers	4.7	4.6	3.9	14.89	15.49	12.30	14.78	15.33	12.18	33.8	34.6	29.2
5312	Offices of real estate agents & brokers - Bureau d'agents et de courtiers immobiliers	1.6	1.6	1.1	26.33	26.24	19.84	26.13	25.97	19.65	31.5	33.4	32.9
5313	Activities related to real estate - Activités liées à l'immobilier	3.0	3.0	2.1	21.68	22.53	15.62	21.51	22.30	15.47	30.2	30.7	31.1
532	Rental & leasing services - Services de location et location à bail	6.4	6.1	6.2	17.31	17.58	15.42	16.69	16.96	14.64	26.9	26.9	25.6
5321	Automotive equipment rental & leasing - Location et location à bail de matériel automobile	1.8	1.7	1.7	17.56	18.05	15.99	16.93	17.41	15.18	29.5	29.8	28.5
5322	Consumer goods rental - Location de biens de consommation	2.4	2.2	2.4	10.52	11.04	9.45	10.14	10.65	8.97	20.6	20.4	19.6
5324	Commercial & industrial machinery & equipment rental & leasing - Location, loc. à bail de machines, matériel d'usage comm., indus.	2.0	1.9	1.8	22.38	22.17	19.88	21.58	21.38	18.88	31.6	31.4	30.5
54	Professional, scientific & technical services - Services professionnels, scientifiques et techniques	25.7	25.0	25.4	19.22	19.08	18.41	18.85	18.82	18.09	34.9	34.7	31.4
5413	Architectural, engineering & related services - Architecture, génie et services connexes	7.1	6.5	7.6	21.64	21.61	22.33	21.19	21.12	21.90	36.0	36.4	35.6
56	Admin. & support, waste managem. & remediation services - Services admin., soutien, gestion des déchets, assainissem.	55.1	51.9	49.1	16.23	16.17	16.06	15.98	15.98	15.81	32.4	33.0	31.2
561	Admin. & support services - Services administratifs et de soutien	53.0	50.1	47.7	15.75	15.73	15.82	15.57	15.58	15.60	32.3	32.9	31.1
5613	Employment services - Services d'emploi	7.1	7.1	7.0	13.96	13.60	15.17	13.74	13.38	14.90	31.7	32.4	30.9
5615	Travel arrangement & reservation services - Services de préparation de voyages et de réservation	6.2	5.7	5.1	17.63	17.87	17.92	17.49	17.78	17.75	33.7	34.7	32.0
5616	Investigation & security services - Services d'enquêtes et sécurité	8.5	8.2	9.5	11.68	11.27	11.62	11.50	11.09	11.41	31.0	31.3	29.1
5617	Services to buildings & dwellings - Services relatifs aux bâtiments et aux logements	17.1	15.7	12.4	16.37	16.66	16.44	16.24	16.58	16.28	31.7	32.3	29.5
562	Waste management & remediation services - Services de gestion des déchets et d'assainissement	2.0	1.8	1.4	27.40	27.19	24.28	26.14	26.29	23.45	36.2	36.8	32.6
61	Educational services - Services d'enseignement	5.2	5.2	4.4	10.18	10.33	9.87	10.06	10.20	9.73	36.3	33.8	36.6
611N	Education special - Éducation spéciale	57.3	55.8	56.3	21.86	22.22	21.86	21.71	22.07	21.73	32.8	33.5	30.7

* Refer to survey overview. - Voir l'aperçu de l'enquête.

** Earnings and hours exclude unclassified - La rémunération et les heures excluent les non classifiées

Table 6
Estimates of Employment, Average Hourly Earnings and Hours for Employees Paid by the Hour, by Industry, Canada, Provinces and Territories.

(Continued - suite)

Tableau 6
Estimations de l'emploi, de la rémunération horaire moyenne et des heures, pour les salariés rémunérés à l'heure, par industrie, Canada, provinces et territoires.

		Employees paid by the hour - Salariés rémunérés à l'heure											
NAICS 2002	Industry	Employment (in thousands)			Average hourly earnings (including overtime)			Average hourly earnings (excluding overtime)			Average weekly hours (including overtime)		
SCIAN 2002	Industrie	Emploi (en milliers)			Rémunération horaire moyenne (incluant temps supplémentaire)			Rémunération horaire moyenne (excluant temps supplémentaire)			Heures hebdomadaires moyennes (incluant temps supplémentaire)		
		June p 2006 Juin p	May r 2006 Mai r	June 2005 Juin	June p 2006 Juin p	May r 2006 Mai r	June 2005 Juin	June p 2006 Juin p	May r 2006 Mai r	June 2005 Juin	June p 2006 Juin p	May r 2006 Mai r	June 2005 Juin
BRITISH COLUMBIA - COLOMBIE-BRITANNIQUE													
6112	Community colleges & C.E.G.E.P.s - Collèges communautaires et cégeps	13.5	13.7	13.1	\$26.25	\$26.24	\$22.29	\$25.95	\$26.00	\$22.14	34.8	34.6	33.5
62	Health care & social assistance - Soins de santé et assistance sociale	121.1	126.0	133.5	22.50	22.33	21.54	22.38	22.18	21.36	30.4	30.6	29.0
621	Ambulatory health care services - Services de soins ambulatoires	32.8	36.0	33.8	24.30	23.61	21.24	24.30	23.54	21.17	27.6	27.6	26.7
6211	Offices of physicians - Cabinets de médecins	10.1	10.9	10.4	22.40	21.91	18.98	22.39	21.84	18.92	29.5	29.4	28.4
6212	Offices of dentists - Cabinets de dentistes	6.9	7.6	7.1	24.81	24.42	20.84	24.81	24.35	20.77	27.0	26.5	25.4
6213	Offices of other health practitioners - Cabinets d'autres praticiens	5.3	5.9	5.4	27.24	25.94	23.05	27.23	25.86	22.98	23.4	24.4	23.6
6214	Out-patient care centres - Centres de soins ambulatoires	4.9	5.5	5.4	21.35	20.23	20.27	21.35	20.17	20.20	31.3	31.9	30.0
622	Hospitals - Hôpitaux	52.2	52.0	57.5	24.73	24.17	23.96	24.54	23.94	23.65	32.9	34.6	32.1
6221	General medical & surgical hospitals - Hôpitaux généraux et hôpitaux de soins chirurgicaux	42.8	42.1	47.5	23.82	23.18	23.06	23.64	22.96	22.76	33.0	34.6	32.1
623	Nursing & residential care facilities - Étab. de soins infirmiers et de soins pour bénéficiaires internes	23.9	24.0	25.4	20.57	21.79	22.13	20.48	21.69	22.09	27.0	26.1	25.8
6231	Nursing care facilities - Établissements de soins infirmiers	11.5	11.6	12.2	20.72	22.16	23.08	20.63	22.07	23.04	29.6	28.5	27.8
6232	Res. devel. handicap, mental health & substance abuse facilities - Étab. rés. pour handicaps, de troubles mentaux, alcool., toxico.	6.5	6.4	7.2	19.28	21.18	23.44	19.20	21.08	23.39	22.9	21.5	21.6
6233	Community care facilities for the elderly - Établissements communautaires de soins pour personnes âgées	2.8	2.7	2.7	22.39	22.89	19.91	22.30	22.78	19.87	25.2	25.2	25.9
6239	Other residential care facilities - Autres établissements de soins pour bénéficiaires internes	3.3	3.2	3.2	20.70	20.48	18.01	20.62	20.39	17.98	27.6	27.4	27.6
624	Social assistance - Assistance sociale	12.1	14.1	16.8	12.14	12.69	11.94	12.12	12.66	11.91	33.7	31.2	28.3
6241	Individual & family services - Services individuels et familiaux	7.0	7.9	8.9	12.36	12.81	11.32	12.34	12.78	11.29	31.7	29.4	27.7
6243	Vocational rehabilitation services - Services de réadaptation professionnelle	2.3	2.6	3.2	13.57	13.95	12.69	13.55	13.92	12.65	35.3	32.3	29.7
6244	Child day-care services - Services de garderie	2.4	3.0	4.1	9.46	10.48	11.94	9.45	10.46	11.90	38.0	34.7	28.4
71	Arts, entertainment & recreation - Arts, spectacles et loisirs	26.0	25.0	25.9	13.90	13.53	13.09	13.79	13.43	13.04	21.7	20.9	23.5
711	Performing arts, spectator sports & related industries - Arts d'interprétation, sport-spectacles et activités connexes	3.0	3.2	2.8	19.95	17.79	16.48	19.74	17.56	16.35	27.4	28.1	34.4
712	Heritage institutions - Établissements du patrimoine	2.8	2.5	2.5	16.95	17.23	13.10	16.84	17.14	13.06	19.6	18.9	23.3
713	Amusement, gambling & recreation industries - Divertissement, loisirs et jeux de hasard et loteries	20.2	19.4	20.6	12.33	12.11	12.38	12.25	12.05	12.34	21.1	20.0	22.0
7132	Gambling industries - Jeux de hasard et loteries	5.1	4.7	5.7	15.16	14.96	15.84	15.06	14.88	15.80	18.9	17.9	21.1
7139	Other amusement & recreation industries - Autres services de divertissement et de loisirs	14.5	14.1	14.3	11.26	11.01	10.73	11.18	10.95	10.70	21.9	20.6	22.5
72	Accommodation & food services - Hébergement et services de restauration	135.8	131.6	135.2	11.89	11.96	11.41	11.83	11.82	11.35	26.3	26.1	24.5
721	Accommodation services - Services d'hébergement	28.7	27.8	26.9	14.23	14.34	13.86	14.13	14.16	13.78	31.0	29.4	28.1
7211	Traveller accommodation - Hébergement des voyageurs	24.7	24.5	23.9	14.68	14.69	14.14	14.58	14.51	14.06	30.3	28.8	28.1
722	Food services & drinking places - Services de restauration et débits de boissons	107.1	103.8	108.3	11.12	11.22	10.69	11.08	11.10	10.64	25.1	25.3	23.6
7221	Full-service restaurants - Restaurants à service complet	59.3	57.6	59.6	11.15	11.20	10.79	11.11	11.08	10.74	24.1	24.3	22.3
7222	Limited-service eating places - Établissements de restauration à service restreint	30.8	29.9	31.3	10.52	10.65	9.85	10.48	10.54	9.81	26.6	26.7	25.2
81	Other services (except public administration) - Autres services (sauf les administrations publiques)	41.2	39.1	38.4	15.79	15.40	15.83	15.61	15.21	15.67	29.7	30.6	29.1
811	Repair & maintenance - Réparation et entretien	15.9	15.5	13.5	16.88	16.40	17.50	16.62	16.20	17.24	38.7	40.2	37.0
8111	Automotive repair & maintenance - Réparation et entretien de véhicules automobiles	9.4	9.5	9.5	18.03	17.13	17.81	17.89	17.07	17.74	35.3	36.6	35.8
8113	Comm. & ind. mach. & equip. (exc. auto. & electro.) repair & mtnt. - Répar. et entretien mach., mat. comm., ind. (sauf auto., électro.)	3.2	3.0	2.0	17.65	18.00	17.85	17.16	17.53	17.10	38.8	41.2	40.6
8122	Funeral services - Services funéraires	0.8	0.7	0.8	18.55	17.66	17.48	18.44	17.24	17.44	31.6	33.1	31.9
8129	Other personal services - Autres services personnels	1.2	1.2	1.3	14.80	13.92	13.92	14.71	13.59	13.90	22.9	24.0	24.8

* Refer to survey overview. - Voir l'aperçu de l'enquête.

** Earnings and hours exclude unclassified - La rémunération et les heures excluent les non classifiées

Table 6
Estimates of Employment, Average Hourly Earnings and Hours for Employees Paid by the Hour, by Industry, Canada, Provinces and Territories.

(Continued - suite)

Tableau 6
Estimations de l'emploi, de la rémunération horaire moyenne et des heures, pour les salariés rémunérés à l'heure, par industrie, Canada, provinces et territoires.

		Employees paid by the hour - Salariés rémunérés à l'heure											
NAICS 2002	Industry	Employment (in thousands)			Average hourly earnings (including overtime)			Average hourly earnings (excluding overtime)			Average weekly hours (including overtime)		
SCIAN 2002	Industrie	Emploi (en milliers)			Rémunération horaire moyenne (incluant temps supplémentaire)			Rémunération horaire moyenne (excluant temps supplémentaire)			Heures hebdomadaires moyennes (incluant temps supplémentaire)		
		June p 2006 Juin p	May r 2006 Mai r	June 2005 Juin	June p 2006 Juin p	May r 2006 Mai r	June 2005 Juin	June p 2006 Juin p	May r 2006 Mai r	June 2005 Juin	June p 2006 Juin p	May r 2006 Mai r	June 2005 Juin
BRITISH COLUMBIA - COLOMBIE-BRITANNIQUE													
813	Grant-making, civic, & professional & similar organizations - Fondations, groupes de citoyens, organisations prof., similaires	13.9	13.2	13.3	\$15.28	\$15.20	\$15.70	\$15.22	\$15.17	\$15.59	22.2	21.8	21.6
91	Public administration - Administrations publiques	19.6	19.2	19.3	17.95	17.40	16.87	17.77	17.22	16.67	37.2	36.2	36.7
913	Local, municipal & regional public administration - Administrations publiques locales, municipales et régionales	14.6	14.2	14.3	18.95	18.32	18.33	18.76	18.13	18.10	38.2	37.3	36.4
41-91N	Service producing industries - Branche productrice de services	752.7	739.1	742.8	17.26	17.24	16.80	17.06	17.04	16.62	30.1	30.2	28.7
00-91N	Industrial aggregate (including unclassified) - Ensemble des industries y compris les entreprises non classifiées **	978.9	960.8	971.8	18.32	18.36	18.17	17.96	17.60	17.78	32.1	32.2	30.9
YUKON													
	Durable goods - Biens durables	0.1	0.1	..	24.46	23.09	..	23.87	22.38	..	35.8	35.1	..
41-45N	Trade - Commerce	1.3	1.3	1.6	16.48	16.52	15.73	16.28	16.31	15.58	27.7	27.9	27.4
44-45	Retail trade - Commerce de détail	1.1	1.1	1.4	15.81	15.75	15.02	15.69	15.64	14.94	26.7	26.9	26.4
441	Motor vehicle & parts dealers - Marchands de véhicules automobiles et de leurs pièces	0.1	0.1	0.1	21.33	21.91	22.36	21.23	21.77	22.27	36.4	36.7	35.9
445	Food & beverage stores - Magasins d'alimentation	0.3	0.3	0.5	15.72	15.18	12.24	15.59	15.06	12.20	25.3	24.6	22.7
447	Gasoline stations - Stations-service	0.1	0.1	0.1	12.16	11.88	11.35	12.09	11.77	11.27	31.3	31.2	30.8
484	Truck transportation - Transport par camion	0.1	0.1	0.1	25.87	25.74	25.04	25.09	25.12	24.33	38.5	38.7	37.1
62	Health care & social assistance - Soins de santé et assistance sociale	0.6	0.7	0.7	24.69	25.39	23.52	24.52	25.18	23.28	32.5	33.0	31.7
72	Accommodation & food services - Hébergement et services de restauration	1.7	1.5	1.8	15.99	16.33	15.12	15.89	16.13	15.02	27.2	27.1	28.6
721	Accommodation services - Services d'hébergement	1.4	1.1	1.4	16.75	17.40	15.98	16.64	17.19	15.88	25.8	25.4	27.7
722	Food services & drinking places - Services de restauration et débits de boissons	0.4	0.3	0.4	13.73	13.60	12.55	13.68	13.46	12.49	32.7	32.7	31.5
811	Repair & maintenance - Réparation et entretien	0.1	0.1	0.1	18.43	18.53	18.39	18.16	18.32	18.19	40.5	42.1	39.4
91	Public administration - Administrations publiques	1.9	1.9	2.0	19.15	18.79	18.55	18.48	18.33	18.12	35.9	36.4	37.6
41-91N	Service producing industries - Branche productrice de services	7.3	7.0	7.9	18.07	18.31	17.50	17.72	18.00	17.24	31.6	32.1	31.9
00-91N	Industrial aggregate (including unclassified) - Ensemble des industries y compris les entreprises non classifiées **	8.8	8.3	9.1	19.96	20.03	18.82	19.35	18.98	18.34	32.3	32.8	32.4
NORTHWEST TERRITORIES - TERRITOIRES DU NORD-OUEST													
23	Construction - Construction	1.1	1.1	1.3	28.09	28.12	24.56	27.08	19.78	23.40	35.7	36.3	35.4
11-33N	Goods producing industries - Branche productrice de biens	2.5	2.4	2.4	29.40	29.65	28.27	28.00	24.84	26.65	37.3	38.1	36.2
41-45N	Trade - Commerce	1.7	1.6	1.8	16.81	16.99	15.43	16.55	16.76	15.30	31.6	31.6	31.2
41	Wholesale Trade - Commerce de gros	0.3	0.2	0.2	22.52	22.57	20.04	21.95	21.88	19.65	36.9	36.7	35.7
44-45	Retail trade - Commerce de détail	1.5	1.4	1.5	15.59	15.89	14.62	15.43	15.78	14.55	30.6	30.7	30.5
48-49	Transportation & warehousing - Transport et entreposage	1.0	1.0	1.1	23.15	23.89	26.04	22.73	23.28	25.75	37.3	38.0	34.8
5413	Architectural, engineering & related services - Architecture, génie et services connexes	0.1	0.1	0.2	21.34	22.10	19.50	20.87	21.61	19.12	40.0	40.1	43.6

* Refer to survey overview. - Voir l'aperçu de l'enquête.

** Earnings and hours exclude unclassified - La rémunération et les heures excluent les non classifiées

Table 6
Estimates of Employment, Average Hourly Earnings and Hours for Employees Paid by the Hour, by Industry, Canada, Provinces and Territories.

(Continued - suite)

Tableau 6
Estimations de l'emploi, de la rémunération horaire moyenne et des heures, pour les salariés rémunérés à l'heure, par industrie, Canada, provinces et territoires.

		Employees paid by the hour - Salariés rémunérés à l'heure											
NAICS 2002	Industry	Employment (in thousands)			Average hourly earnings (including overtime)			Average hourly earnings (excluding overtime)			Average weekly hours (including overtime)		
SCIAN 2002	Industrie	Emploi (en milliers)			Rémunération horaire moyenne (incluant temps supplémentaire)			Rémunération horaire moyenne (excluant temps supplémentaire)			Heures hebdomadaires moyennes (incluant temps supplémentaire)		
		June p 2006 Juin p	May r 2006 Mai r	June 2005 Juin	June p 2006 Juin p	May r 2006 Mai r	June 2005 Juin	June p 2006 Juin p	May r 2006 Mai r	June 2005 Juin	June p 2006 Juin p	May r 2006 Mai r	June 2005 Juin
NORTHWEST TERRITORIES - TERRITOIRES DU NORD-OUEST													
62	Health care & social assistance - Soins de santé et assistance sociale	1.1	1.2	1.5	\$40.71	\$41.38	\$40.55	\$40.39	\$40.98	\$40.05	29.5	30.7	29.9
72	Accommodation & food services - Hébergement et services de restauration	1.1	1.0	1.2	13.63	13.57	14.99	13.55	13.39	14.89	30.7	30.0	28.9
721	Accommodation services - Services d'hébergement	0.5	0.4	0.5	16.19	16.45	20.57	16.09	16.25	20.44	35.9	34.7	32.0
722	Food services & drinking places - Services de restauration et débits de boissons	0.6	0.6	0.7	11.14	10.75	10.12	11.10	10.64	10.07	26.8	26.4	26.6
81	Other services (except public administration) - Autres services (sauf les administrations publiques)	0.4	0.3	0.4	15.43	14.61	15.21	15.28	14.51	15.06	29.1	30.4	28.6
91	Public administration - Administrations publiques	1.4	1.3	1.5	15.70	15.99	17.24	15.30	15.57	16.82	40.8	40.8	39.4
912	Provincial & territorial public administration - Administrations publiques provinciales et territoriales	0.5	0.5	0.7	21.16	21.13	22.39	20.19	20.16	21.62	30.8	30.9	34.3
41-91N	Service producing industries - Branche productrice de services	8.6	8.3	9.2	20.17	20.79	21.11	19.86	20.43	20.81	33.3	33.4	32.7
00-91N	Industrial aggregate (including unclassified) - Ensemble des industries y compris les entreprises non classifiées **	11.1	10.7	11.6	22.45	22.97	22.71	21.75	21.44	22.05	34.2	34.4	33.4
NUNAVUT - NUNAVUT													
23	Construction - Construction	0.3	0.2	0.3	25.90	27.67	27.85	24.87	18.32	26.54	37.7	38.7	37.2
11-33N	Goods producing industries - Branche productrice de biens	0.6	0.6	0.6	26.32	26.72	26.13	24.93	21.85	24.83	36.0	37.1	36.6
41-45N	Trade - Commerce	0.9	0.9	0.9	13.10	13.28	13.19	12.98	13.16	13.10	35.9	36.1	34.8
44-45	Retail trade - Commerce de détail	0.8	0.8	0.8	12.70	12.91	12.90	12.62	12.84	12.85	36.1	36.2	34.7
48-49	Transportation & warehousing - Transport et entreposage	0.3	0.3	0.3	27.93	29.50	28.73	27.48	28.74	28.46	29.6	30.0	28.6
62	Health care & social assistance - Soins de santé et assistance sociale	0.9	0.9	1.1	23.15	22.72	27.96	23.12	22.64	27.86	25.0	26.5	25.7
72	Accommodation & food services - Hébergement et services de restauration	0.3	0.3	0.3	20.86	21.15	19.67	20.71	20.87	19.53	24.2	25.3	24.5
721	Accommodation services - Services d'hébergement	0.3	0.2	0.2	24.14	24.10	23.10	23.98	23.80	22.95	23.6	24.9	24.9
722	Food services & drinking places - Services de restauration et débits de boissons	0.1	0.1	0.1	11.61	11.80	11.49	11.56	11.68	11.44	25.9	26.6	23.5
813	Grant-making, civic, & professional & similar organizations - Fondations, groupes de citoyens, organisations prof., similaires	0.2	0.1	0.2	13.69	12.68	12.10	13.64	12.65	12.01	29.0	29.3	26.7
8134	Civic & social organizations - Organisations civiques et amicales	0.1	0.1	0.1	15.16	14.07	14.42	15.10	14.04	14.32	29.2	30.3	27.4
91	Public administration - Administrations publiques	1.3	1.3	1.2	21.13	20.60	19.81	20.88	20.35	19.52	47.2	46.3	49.1
41-91N	Service producing industries - Branche productrice de services	4.6	4.5	4.6	19.82	19.47	19.72	19.59	19.22	19.53	35.1	35.3	34.4
00-91N	Industrial aggregate (including unclassified) - Ensemble des industries y compris les entreprises non classifiées **	5.3	5.1	5.3	20.63	20.37	20.54	20.21	19.52	20.17	35.2	35.5	34.6

* Refer to survey overview. - Voir l'aperçu de l'enquête.

** Earnings and hours exclude unclassified - La rémunération et les heures excluent les non classifiées

Table 7

Tableau 7

Estimates of Employment, Average Hourly Earnings and Hours, for Salaried Employees, by Industry, Canada, Provinces and Territories.

Estimation de l'emploi, de la rémunération horaire moyenne et des heures, pour les employés (à salaire fixe), par industrie, Canada, provinces et territoires.

In June 2006, average weekly earnings (including overtime) for salaried employees stood at \$990.97 an increase of \$7.02 from last month while the year over year increase is \$26.27. Average hourly earnings in June for these employees went up (+\$0.14) from May while the year over year is up by \$0.62. Average weekly hours for salaried employees increased by 0.1 hours to stand at 37.9 hours in June.

En juin 2006, la rémunération hebdomadaire moyenne (incluant le temps supplémentaire) des employés à salaire fixe a été de 990,97 \$, une hausse de 7,02 \$ par rapport au mois précédent alors que la croissance d'une année à l'autre s'élève à 26,27 \$. La rémunération horaire moyenne en juin de ces salariés a augmenté (+0,14 \$) par rapport à mai alors que la croissance annuelle a augmenté de 0,62 \$. Les heures hebdomadaires moyennes pour ces employés ont augmenté de 0,1 heure pour s'établir à 37,9 en juin.

	Page
<u>Canada</u>	<u>170</u>
<u>Provinces and Territories / Provinces et territoires</u>	<u>175</u>

Table 7
Estimates of Employment, Average Hourly Earnings and Hours
for Salaried Employees, by Industry, Canada, Provinces and
Territories.

Tableau 7
Estimations de l'emploi, de la rémunération horaire moyenne
et des heures, pour les employés à salaire fixe, par industries,
Canada, provinces et territoires.

		Salaried Employees - Employés à salaire fixe											
NAICS 2002	Industry	Employment (in thousands)			Average weekly earnings (including overtime)			Average hourly earnings (including overtime)			Average standard work week		
SCIAN 2002	Industrie	Emploi (en milliers)			Rémunération hebdomadaire moyenne (incluant temps supplémentaire)			Rémunération horaire moyenne (incluant temps supplémentaire)			Semaine moyenne normale de travail		
		June p 2006 Juin p	May r 2006 Mai r	June 2005 Juin	June p 2006 Juin p	May r 2006 Mai r	June 2005 Juin	June p 2006 Juin p	May r 2006 Mai r	June 2005 Juin	June p 2006 Juin p	May r 2006 Mai r	June 2005 Juin
CANADA													
11	Forestry, logging & support - Foresterie, exploitation et soutien	23.6	20.1	19.4	\$1,257.78	\$1,221.98	\$1,215.58	\$32.27	\$31.10	\$29.34	39.0	39.3	41.4
113	Forestry & logging - Foresterie et exploitation forestière	9.3	8.2	7.2	1,140.68	1,113.39	1,133.82	31.93	29.93	29.73	35.7	37.2	38.1
1133	Logging - Exploitation forestière	8.9	7.9	6.9	1,154.46	1,132.40	1,148.52	32.35	30.37	30.11	35.7	37.3	38.1
1153	Support activities for forestry - Activités de soutien à la foresterie	14.3	11.8	12.2	1,333.47	1,297.63	1,263.66	32.45	31.85	29.14	41.1	40.7	43.4
21	Mining & oil & gas extraction - Extraction minière et extraction de pétrole et de gaz	73.2	69.1	80.1	1,725.59	1,696.27	1,485.43	46.16	43.98	38.27	37.4	38.6	38.8
211	Oil & gas extraction - Extraction de pétrole et de gaz	23.1	21.9	24.3	1,936.22	1,894.47	1,663.11	50.00	46.81	42.01	38.7	40.5	39.6
212	Mining (except oil & gas) - Extraction minière (sauf l'extraction de pétrole et de gaz)	15.5	14.7	19.8	1,546.28	1,532.53	1,310.34	42.17	40.93	34.82	36.7	37.4	37.6
2121	Coal mining - Extraction de charbon	2.2	2.2	2.7	1,717.13	1,745.96	1,521.36	63.60	63.11	53.57	27.0	27.7	28.4
2122	Metal ore mining - Extraction de minerais métalliques	6.1	5.9	7.9	1,746.15	1,719.10	1,464.38	45.79	43.51	37.96	38.1	39.5	38.6
2123	Non-metallic mineral mining & quarrying - Extraction de minerais non métalliques	7.2	6.6	9.2	1,324.72	1,296.93	1,115.79	34.47	33.42	28.26	38.4	38.8	39.5
213	Support activities for mining & oil & gas extraction - Activités de soutien à l'extraction minière, du pétrole et du gaz	34.6	32.5	36.0	1,665.09	1,636.59	1,461.60	45.23	43.30	37.53	36.8	37.8	38.9
23	Construction - Construction	102.7	80.0	86.6	938.29	899.09	949.08	24.27	23.45	23.91	38.7	38.3	39.7
236	Construction of buildings - Construction de bâtiments	24.9	21.6	25.3	966.29	866.83	970.35	24.87	22.45	23.81	38.9	38.6	40.8
2361	Residential building construction - Construction résidentielle	16.1	13.8	16.3	885.98	793.79	861.09	23.61	21.31	21.97	37.5	37.3	39.2
2362	Non-residential bldg. construction - Construction non résidentielle	8.9	7.8	9.0	1,111.67	996.21	1,168.00	26.94	24.30	26.79	41.3	41.0	43.6
237	Heavy & civil engineering construction - Travaux de génie civil	24.5	21.3	24.9	1,136.78	1,073.23	1,077.14	29.31	28.00	27.70	38.8	38.3	38.9
2371	Utility system construct. - Construc. d'installations de serv. publics	6.5	5.6	6.3	1,191.80	1,087.06	1,263.05	28.19	26.06	29.85	42.3	41.7	42.3
2372	Land subdivision - Lotissement de terrains	1.7	1.5	1.7	858.55	768.53	835.60	23.31	21.27	21.11	36.8	36.1	39.6
2373	Highway, street & bridge construction - Construction de routes, de rues et de ponts	15.4	13.5	16.1	1,136.25	1,095.94	1,017.24	30.37	29.56	27.27	37.4	37.1	37.3
2379	Other heavy & civil engineering construction - Autres travaux de génie civil	0.9	0.8	0.9	1,292.96	1,165.45	1,296.29	31.77	29.11	30.96	40.7	40.0	41.9
238	Specialty trade contractors - Entrepreneurs spécialisés	53.3	37.1	36.4	833.96	817.73	846.91	21.65	21.41	21.43	38.5	38.2	39.5
2381	Foundation, structure, & bldg. exterior contractors - Entrepreneurs en travaux de fondations, structure, extérieur de bâtiment	11.8	8.0	8.1	803.72	774.27	845.85	21.43	20.86	22.04	37.5	37.1	38.4
2382	Building equipment contractors - Entrepreneurs en installations d'équipements techniques	22.7	16.1	15.6	912.44	894.60	932.76	23.10	22.94	22.81	39.5	39.0	40.9
2383	Building finishing contractors - Entrepreneurs en travaux de finition de bâtiments	9.5	6.5	6.4	639.15	603.98	596.58	16.90	15.96	15.49	37.8	37.8	38.5
2389	Other spec. trade contractors - Autres entrepreneurs spécialisés	9.4	6.5	6.3	878.69	892.98	891.20	23.03	23.58	23.07	38.2	37.9	38.6
31-33	Manufacturing - Fabrication	515.0	519.6	493.9	1,211.83	1,173.37	1,146.51	31.05	30.00	29.17	39.0	39.1	39.3
	Non-durable goods - Biens non durables	241.5	238.2	223.9	1,241.59	1,171.66	1,087.29	32.35	30.58	28.09	38.4	38.3	38.7
	Durable goods - Biens durables	273.5	281.4	270.0	1,185.55	1,174.82	1,195.64	29.94	29.53	30.04	39.6	39.8	39.8
311	Food manufacturing - Fabrication d'aliments	74.2	60.9	60.0	1,370.47	1,245.99	1,043.82	38.35	33.83	28.61	35.7	36.8	36.5
3114	Fruit & vegetable preserving & specialty food mfg - Mise en conserve de fruits, légumes et fabr. de spéc. alimentaires	6.9	5.6	5.9	1,477.89	1,376.24	1,180.58	38.88	34.72	30.53	38.0	39.6	38.7
3116	Meat product manufacturing - Fabrication de produits de viande	15.4	12.3	12.3	1,434.40	1,295.08	1,085.17	43.04	37.55	31.31	33.3	34.5	34.7
3117	Seafood product preparation & packaging - Préparation et conditionnement de poissons et fruits de mer	7.8	5.8	6.9	1,251.66	1,094.96	817.63	38.15	32.38	23.96	32.8	33.8	34.1
3118	Bakeries & tortilla manufacturing - Boulangeries et fabr. de tortillas	10.6	8.7	8.4	1,312.29	1,110.25	910.91	35.71	29.79	24.74	36.7	37.3	36.8
3119	Other food manufacturing - Fabrication d'autres aliments	10.1	8.7	8.1	1,274.12	1,135.59	976.42	38.14	33.13	29.12	33.4	34.3	33.5
3121	Beverage manufacturing - Fabrication de boissons	8.2	7.7	6.3	1,137.89	1,126.91	1,323.94	24.58	24.16	29.70	46.3	46.6	44.6
3122	Tobacco manufacturing - Fabrication du tabac	1.3	1.1	1.1	1,475.35	1,551.71	1,597.19	41.41	42.00	44.38	35.6	36.9	36.0
3131	Fibre, yarn & thread mills - Usines de fibres, de filés et de fils	0.9	1.3	1.4	904.72	906.17	793.79	23.44	26.49	20.67	38.6	34.2	38.4
3132	Fabric mills - Usines de tissus	1.7	2.4	2.8	1,401.56	1,305.79	1,320.72	30.91	32.19	32.15	45.3	40.6	41.1
3133	Textile & fabric finishing & fabric coating - Finissage de textiles, tissus et revêtement de tissus	1.2	1.5	1.7	1,260.23	1,177.45	1,082.63	30.98	32.32	26.63	40.7	36.4	40.7
3161	Leather & hide tanning & finishing - Tannage et finissage du cuir et des peaux	0.2	0.2	0.3	822.42	841.32	733.00	18.17	21.48	18.39	45.3	39.2	39.9

* Refer to survey overview. - Voir l'aperçu de l'enquête.

** Earnings and hours exclude unclassified - La rémunération et les heures excluent les non classifiées

Table 7
Estimates of Employment, Average Hourly Earnings and Hours
for Salaried Employees, by Industry, Canada, Provinces and
Territories.

(Continued - suite)

Tableau 7
Estimations de l'emploi, de la rémunération horaire moyenne
et des heures, pour les employés à salaire fixe, par industries,
Canada, provinces et territoires.

		Salaried Employees - Employés à salaire fixe											
NAICS 2002	Industry	Employment (in thousands)			Average weekly earnings (including overtime)			Average hourly earnings (including overtime)			Average standard work week		
SCIAN 2002	Industrie	Emploi (en milliers)			Rémunération hebdomadaire moyenne (incluant temps supplémentaire)			Rémunération horaire moyenne (incluant temps supplémentaire)			Semaine moyenne normale de travail		
		June p 2006 Juin p	May r 2006 Mai r	June 2005 Juin	June p 2006 Juin p	May r 2006 Mai r	June 2005 Juin	June p 2006 Juin p	May r 2006 Mai r	June 2005 Juin	June p 2006 Juin p	May r 2006 Mai r	June 2005 Juin
CANADA													
3162	Footwear manufacturing - Fabrication de chaussures	1.4	1.7	2.1	\$947.05	\$938.25	\$890.38	\$22.37	\$25.49	\$21.68	42.3	36.8	41.1
3169	Other leather & allied product mfg - Fabr. d'autres produits en cuir et produits analogues	0.8	1.1	1.0	902.20	832.77	821.27	20.82	22.59	19.30	43.3	36.9	42.5
321	Wood product manufacturing - Fabrication de produits en bois	37.5	35.9	27.3	1,005.21	1,000.25	1,023.14	25.19	26.01	24.85	39.9	38.5	41.2
3211	Sawmills & wood preservation - Scieries et préservation du bois	15.0	13.9	10.8	1,147.86	1,173.01	1,206.20	28.24	29.59	28.34	40.6	39.6	42.6
3212	Veneer, plywood & engineered wood product mfg - Fabr. de placages, contreplaqués et produits en bois reconstitué	7.3	7.0	5.3	1,046.95	1,050.19	1,075.08	25.65	26.55	25.34	40.8	39.5	42.4
3219	Other wood product mfg - Fabrication d'autres produits en bois	15.3	14.9	11.2	845.33	815.82	821.50	21.82	22.15	20.95	38.7	36.8	39.2
322	Paper manufacturing - Fabrication du papier	29.1	27.9	28.1	1,149.39	1,134.94	1,041.99	29.83	29.49	26.69	38.5	38.5	39.0
3221	Pulp, paper & paperboard mills - Usines de pâte à papier, de papier et de carton	16.5	15.7	15.6	1,261.80	1,256.37	1,114.88	32.12	31.90	27.95	39.3	39.4	39.9
3251	Basic chemical mfg - Fabrication de produits chimiques de base	6.5	6.0	6.2	1,607.38	1,603.98	1,511.33	41.40	40.92	39.38	38.8	39.2	38.4
3254	Pharmaceutical & medicine manufacturing - Fabrication de produits pharmaceutiques et de médicaments	16.5	16.4	13.4	1,198.51	1,168.44	1,074.68	28.69	27.94	26.41	41.8	41.8	40.7
3256	Soap, cleaning compound & toilet preparation manufacturing - Fabrication de savons, de détartrants et de produits de toilette	8.0	7.4	6.8	1,174.26	1,133.68	1,065.86	32.69	31.50	28.37	35.9	36.0	37.6
3259	Other chemical product mfg - Fabr. d'autres produits chimiques	6.4	6.3	5.8	1,301.78	1,286.47	1,167.59	33.15	32.52	29.71	39.3	39.6	39.3
3262	Rubber product mfg - Fabrication de produits en caoutchouc	6.9	8.8	8.4	1,165.17	1,153.87	1,107.70	29.36	29.56	27.29	39.7	39.0	40.6
3272	Glass & glass product mfg - Fabr. de verre et de produits en verre	3.4	3.4	3.0	1,065.39	1,153.73	1,140.41	26.66	27.41	28.25	40.0	42.1	40.4
3273	Cement & concrete prod. mfg - Fabr. de ciment et prod. en béton	6.1	6.0	4.6	1,082.30	1,172.87	1,187.34	26.68	27.79	29.35	40.6	42.2	40.5
3279	Other non-metallic mineral product manufacturing - Fabrication d'autres produits minéraux non métalliques	2.1	2.2	1.7	1,175.86	1,228.21	1,260.21	28.15	28.34	30.15	41.8	43.3	41.8
3311	Iron & steel mills & ferro-alloy manufacturing - Sidérurgie	6.9	7.4	6.4	1,264.10	1,251.48	1,258.04	31.61	31.35	31.54	40.0	39.9	39.9
3312	Steel product manufacturing from purchased steel - Fabrication de produits en acier à partir d'acier acheté	2.4	2.8	2.1	1,178.96	1,157.69	1,119.28	30.25	30.33	29.41	39.0	38.2	38.1
3313	Alumina & aluminium production & processing - Production et transformation d'alumine et d'aluminium	3.2	3.7	3.5	1,127.34	1,090.88	1,077.03	28.98	29.03	28.96	38.9	37.6	37.2
3314	Non-ferrous metal (except aluminium) production & processing - Production et transform. de métaux non ferreux (sauf l'aluminium)	5.8	6.4	5.4	1,277.12	1,224.22	1,262.35	32.77	32.37	33.71	39.0	37.8	37.5
3315	Foundries - Fonderies	4.3	4.8	3.5	1,318.38	1,283.64	1,204.34	33.87	33.86	31.46	38.9	37.9	38.3
332	Fabricated metal product mfg - Fabrication de produits métalliques	30.7	28.4	27.4	1,197.37	1,202.31	1,211.26	28.47	28.02	28.58	42.1	42.9	42.4
3323	Architectural & structural metals manufacturing - Fabr. produits architecture et éléments de charpentes métalliques	10.0	9.2	9.0	1,167.88	1,186.84	1,157.87	28.36	28.35	27.94	41.2	41.9	41.4
3327	Machine shops, turned product, screw, nut & bolt manufacturing - Ateliers usinage, fabr. produits tournés, vis, écrous et boulons	5.8	5.3	5.3	1,155.70	1,147.55	1,194.06	27.20	26.50	27.75	42.5	43.3	43.0
3329	Other fabricated metal prod. mfg - Fabr. d'autres prod. métalliques	3.5	3.3	2.9	1,262.25	1,316.44	1,312.11	29.80	29.89	30.77	42.4	44.0	42.6
333	Machinery manufacturing - Fabrication de machines	39.2	39.8	39.7	1,299.80	1,278.03	1,189.06	34.09	33.23	30.30	38.1	38.5	39.2
3331	Agricultural, construction & mining machinery manufacturing - Fabr. de machines pour agr., construction et extraction minière	7.0	6.9	6.6	1,221.51	1,209.60	1,110.49	31.95	31.29	27.82	38.2	38.7	39.9
3332	Industrial machinery mfg - Fabrication de machines industrielles	4.7	4.8	4.8	1,413.69	1,396.72	1,292.12	35.49	34.83	31.57	39.8	40.1	40.9
3334	Ventilation, heating, a/c & commercial refrigeration equip. mfg - Fabr. d'appareils de vent., chauff., clima., réfrig. commerciale	3.3	3.5	3.4	1,153.26	1,107.55	1,001.65	30.59	29.37	25.64	37.7	37.7	39.1
3335	Metalworking machinery manufacturing - Fabrication de machines-outils pour le travail du métal	6.0	6.1	6.2	1,432.81	1,413.92	1,313.66	37.86	36.98	33.57	37.8	38.2	39.1
3339	Other general-purpose machinery manufacturing - Fabrication d'autres machines d'usage général	10.7	11.1	11.0	1,362.11	1,332.47	1,206.35	36.54	35.33	31.48	37.3	37.7	38.3
3341	Computer & peripheral equipment manufacturing - Fabrication de matériel informatique et périphérique	3.5	3.6	3.5	1,253.93	1,244.55	1,303.95	30.25	30.05	31.41	41.5	41.4	41.5
3342	Communications equip. mfg - Fabr. de matériel de communication	12.6	13.2	11.7	1,262.27	1,244.21	1,256.34	30.61	29.93	30.29	41.2	41.6	41.5
3344	Semiconductor & other electronic component manufacturing - Fabr. de semi-conducteurs et d'autres composants électroniques	6.5	6.8	8.8	1,146.78	1,142.48	1,109.15	29.39	29.23	27.55	39.0	39.1	40.3
3345	Navigational, measuring, medical & control instruments mfg - Fabr. d'instruments de navigation, mesure, commande, médicaux	7.9	8.6	8.4	1,315.43	1,333.41	1,349.12	31.37	31.90	32.56	41.9	41.8	41.4
3351	Electric lighting equip. mfg - Fabr. matériel électrique d'éclairage	2.2	3.1	3.1	1,143.89	932.66	943.36	27.97	22.79	23.86	40.9	40.9	39.5
3352	Household appliance mfg - Fabrication d'appareils ménagers	1.7	2.5	2.7	1,034.50	912.42	880.07	31.41	27.47	27.18	32.9	33.2	32.4
3353	Electrical equipment mfg - Fabrication de matériel électrique	5.8	8.4	7.7	1,157.77	1,059.84	1,069.65	29.90	26.93	27.61	38.7	39.4	38.7
3359	Other electrical equipment & component manufacturing - Fabr. d'autres types de matériel et de composants électriques	4.8	6.8	6.6	1,382.12	1,135.42	1,129.38	34.67	28.16	28.34	39.9	40.3	39.8
336	Transportation equipment mfg - Fabr. de matériel de transport	44.4	44.5	53.3	1,409.12	1,389.56	1,476.79	34.95	34.27	37.22	40.3	40.5	39.7
3361	Motor vehicle mfg - Fabrication de véhicules automobiles	3.5	3.5	4.4	2,097.10	2,175.73	2,386.35	51.91	53.29	59.41	40.4	40.8	40.2
3363	Motor vehicle parts mfg - Fabr. de pièces pour véhicules auto.	17.1	16.8	21.5	1,249.65	1,257.02	1,399.27	30.04	29.89	34.47	41.6	42.0	40.6

* Refer to survey overview. - Voir l'aperçu de l'enquête.

** Earnings and hours exclude unclassified - La rémunération et les heures excluent les non classifiées

Table 7
Estimates of Employment, Average Hourly Earnings and Hours
for Salaried Employees, by Industry, Canada, Provinces and
Territories.

(Continued - suite)

Tableau 7
Estimations de l'emploi, de la rémunération horaire moyenne
et des heures, pour les employés à salaire fixe, par industries,
Canada, provinces et territoires.

		Salaried Employees - Employés à salaire fixe											
NAICS 2002	Industry	Employment (in thousands)			Average weekly earnings (including overtime)			Average hourly earnings (including overtime)			Average standard work week		
SCIAN 2002	Industrie	Emploi (en milliers)			Rémunération hebdomadaire moyenne (incluant temps supplémentaire)			Rémunération horaire moyenne (incluant temps supplémentaire)			Semaine moyenne normale de travail		
		June p 2006 Juin p	May r 2006 Mai r	June 2005 Juin	June p 2006 Juin p	May r 2006 Mai r	June 2005 Juin	June p 2006 Juin p	May r 2006 Mai r	June 2005 Juin	June p 2006 Juin p	May r 2006 Mai r	June 2005 Juin
CANADA													
3364	Aerospace product & parts manufacturing - Fabrication de produits aérospatiaux et de leurs pièces	15.5	16.0	17.7	\$1,545.60	\$1,474.96	\$1,420.39	\$38.89	\$37.09	\$35.91	39.7	39.8	39.6
3371	Household & institutional furniture & kitchen cabinet mfg - Fabr. meubles de maison, d'étab. instit. et d'armoires de cuisine	11.8	14.3	12.8	1,019.23	936.18	996.93	26.29	23.33	25.89	38.8	40.1	38.5
3372	Office furniture (including fixtures) manufacturing - Fabr. de meubles de bureau (y compris les articles d'ameublement)	6.8	7.9	6.4	1,090.27	1,046.22	1,115.82	30.84	29.22	31.83	35.4	35.8	35.1
3391	Medical equipment & supplies manufacturing - Fabrication de fournitures et matériel médicaux	5.5	4.6	4.4	795.80	912.35	860.36	21.13	23.35	21.70	37.7	39.1	39.7
3399	Other miscellaneous mfg - Autres activités diverses de fabrication	14.3	11.8	11.8	722.40	826.06	777.50	19.92	21.91	20.51	36.3	37.7	37.9
	11-33N Goods producing industries - Branche productrice de biens	774.7	751.2	742.2	1,223.13	1,192.77	1,163.32	31.69	30.80	29.75	38.6	38.7	39.1
	41-45N Trade - Commerce	611.1	621.7	650.7	943.50	934.68	915.01	23.79	23.57	22.96	39.7	39.7	39.9
41	Wholesale Trade - Commerce de gros	350.0	349.6	361.2	1,047.31	1,034.50	986.63	26.76	26.43	24.88	39.1	39.1	39.7
4152	New motor vehicle parts & accessories whl-dist - Gros-dist de pièces, d'accessoires neufs pour véhicules automobiles	17.8	19.5	18.0	994.66	964.18	937.21	25.78	24.99	23.97	38.6	38.6	39.1
4161	Electrical, plumbing, heating & a/c equipment & supplies whl-dist - Gros-dist matériel et fourn. élec., plomberie, chauffage, climat.	20.0	21.9	18.3	1,078.78	1,053.05	1,035.67	25.43	25.03	24.57	42.4	42.1	42.2
4163	Lumber, millwork, hardware & other building supplies whl-dist - Gros-dist bois d'oeuvre, menui. préfab., quinç., fourm. construc.	28.3	31.0	27.7	1,018.67	985.95	950.21	24.70	23.97	22.83	41.2	41.1	41.6
417	Machinery, equipment & supplies whl-dist - Gros-dist de machines, de matériel et de fournitures	113.8	107.6	115.5	1,108.37	1,121.38	1,077.12	28.31	28.57	26.89	39.1	39.3	40.1
4171	Farm, lawn & garden machinery & equipment whl-dist - Gros-dist de machines, matériel pour l'agri., pelouses et jardinage	7.1	7.2	11.0	941.77	973.20	846.66	23.95	25.21	21.79	39.3	38.6	38.9
4172	Const., forestry, mining & indus. mach. equip. & suppl. whl-dist - Gros-dist mach., matériel, fourm. indus., const., forest., minière	45.3	42.6	31.2	953.42	967.30	1,040.01	25.40	25.37	26.56	37.5	38.1	39.2
4173	Computer & communications equipment & supplies whl-dist - Gros-dist d'ordinateurs et de matériel de communication	37.4	33.2	36.5	1,303.89	1,305.02	1,235.01	32.52	32.77	31.47	40.1	39.8	39.2
4179	Other machinery, equipment & supplies whl-dist - Gros-dist d'autres machines, matériel et fournitures	24.0	24.6	36.9	1,145.57	1,183.71	1,020.87	28.16	29.16	24.31	40.7	40.6	42.0
418	Miscellaneous whl-dist - Gros-dist de produits divers	42.8	43.0	49.5	914.50	913.79	808.99	23.42	23.59	21.09	39.1	38.7	38.4
4181	Recyclable material whl-dist - Gros-dist de matières recyclables	7.0	7.0	8.0	880.03	876.30	755.26	23.58	23.39	20.21	37.3	37.5	37.4
4182	Paper, paper product & disposable plastic product whl-dist - Gros-dist de papier, produits du papier et de plastique jetables	7.8	7.9	9.1	876.65	871.28	755.07	23.38	23.53	20.05	37.5	37.0	37.7
4183	Agricultural supplies whl-dist - Gros-dist de fournitures agricoles	6.5	6.5	7.5	924.96	929.19	801.27	21.77	22.21	18.90	42.5	41.8	42.4
4184	Chemical (except agricultural) & allied product whl-dist - Gros-dist de produits chimiques et analogues (sauf agricoles)	6.2	6.2	7.0	1,149.20	1,151.85	1,029.18	30.69	30.95	27.01	37.4	37.2	38.1
4189	Other miscellaneous whl-dist - Gros-dist d'autres produits divers	15.4	15.4	18.0	850.12	850.22	778.04	21.35	21.53	20.71	39.8	39.5	37.6
419	Wholesale agents & brokers - Agents, courtiers commerce de gros	15.8	15.8	18.9	975.90	972.06	907.13	23.57	23.64	22.60	41.4	41.1	40.1
44-45	Retail trade - Commerce de détail	261.1	272.1	289.5	804.33	806.42	825.63	19.93	20.00	20.59	40.4	40.3	40.1
441	Motor vehicle & parts dealers - Marchands de véhicules automobiles et de leurs pièces	44.6	44.5	49.2	919.41	931.58	909.49	23.49	23.60	23.94	39.1	39.5	38.0
4411	Automobile dealers - Marchands d'automobiles	33.1	33.3	37.4	997.09	1,000.72	978.79	24.97	24.87	25.57	39.9	40.2	38.3
4413	Automotive parts, accessories & tire stores - Magasins de pièces, de pneus et d'accessoires pour véhicules auto.	5.9	5.8	6.0	693.06	722.77	683.11	19.13	19.72	18.67	36.2	36.7	36.6
445	Food & beverage stores - Magasins d'alimentation	36.0	39.6	75.6	807.78	921.46	884.67	17.91	20.45	20.21	45.1	45.1	43.8
4451	Grocery stores - Epiceries	30.7	33.8	65.1	807.91	922.61	886.17	17.64	20.18	19.96	45.8	45.7	44.4
447	Gasoline stations - Stations-service	7.3	9.5	4.9	564.40	560.61	569.00	15.79	15.55	15.10	35.7	36.1	37.7
4531	Florists - Fleuristes	1.5	1.8	1.1	842.40	835.91	736.70	22.58	21.79	19.08	37.3	38.4	38.6
4532	Office supplies, stationery & gift stores - Magasins de fournitures de bureau, de papeterie et de cadeaux	5.8	6.5	4.1	703.76	667.35	632.67	17.84	17.08	16.27	39.4	39.1	38.9
4533	Used merchandise stores - Magasins de marchandises d'occasion	2.1	2.4	1.3	1,040.37	980.37	945.43	26.71	25.51	25.18	38.9	38.4	37.5
4539	Other miscellaneous stores retailers - Autres mag. de détail divers	4.7	5.4	3.2	773.86	728.09	680.96	17.47	16.63	16.95	44.3	43.8	40.2
4541	Electronic shopping & mail-order houses - Entreprises de télémarketing et de vente par correspondance	1.7	1.8	1.1	981.43	917.80	874.91	21.61	20.48	21.25	45.4	44.8	41.2
4542	Vending machine operators - Exploitants de distribu. automatiques	0.7	0.8	0.5	890.56	836.80	785.62	18.42	17.47	18.66	48.3	47.9	42.1
4543	Direct selling establishments - Établissements de vente directe	6.6	7.3	4.7	1,115.30	1,092.69	1,087.13	22.33	21.16	23.63	50.0	51.6	46.0
	48-49 Transportation & warehousing - Transport et entreposage	252.8	254.7	225.2	823.48	828.02	865.74	21.71	21.64	21.78	37.9	38.3	39.8
482	Rail transportation - Transport ferroviaire	14.5	15.3	13.6	1,105.04	1,073.05	1,090.98	28.03	26.62	30.00	39.4	40.3	36.4
484	Truck transportation - Transport par camion	30.6	31.4	32.2	801.61	774.02	736.04	19.57	18.89	17.42	41.0	41.0	42.2

* Refer to survey overview. - Voir l'aperçu de l'enquête.

** Earnings and hours exclude unclassified - La rémunération et les heures excluent les non classifiées

Table 7
Estimates of Employment, Average Hourly Earnings and Hours
for Salaried Employees, by Industry, Canada, Provinces and
Territories.

(Continued - suite)

Tableau 7
Estimations de l'emploi, de la rémunération horaire moyenne
et des heures, pour les employés à salaire fixe, par industries,
Canada, provinces et territoires.

		Salaried Employees - Employés à salaire fixe											
NAICS 2002	Industry	Employment (in thousands)			Average weekly earnings (including overtime)			Average hourly earnings (including overtime)			Average standard work week		
SCIAN 2002	Industrie	Emploi (en milliers)			Rémunération hebdomadaire moyenne (incluant temps supplémentaire)			Rémunération horaire moyenne (incluant temps supplémentaire)			Semaine moyenne normale de travail		
		June p 2006 Juin p	May r 2006 Mai r	June 2005 Juin	June p 2006 Juin p	May r 2006 Mai r	June 2005 Juin	June p 2006 Juin p	May r 2006 Mai r	June 2005 Juin	June p 2006 Juin p	May r 2006 Mai r	June 2005 Juin
CANADA													
4841	General freight trucking - Transport par camion de marchandises diverses	17.3	18.0	18.1	\$815.57	\$787.16	\$744.77	\$20.09	\$19.40	\$17.89	40.6	40.6	41.6
4842	Specialized freight trucking - Transport par camion de marchandises spéciales	13.3	13.4	14.1	783.56	756.39	724.87	18.91	18.21	16.84	41.4	41.5	43.0
485	Transit & ground passenger transportation - Transport en commun et transport terrestre de voyageurs	22.9	19.7	15.1	663.18	739.10	870.22	16.77	18.45	21.26	39.5	40.1	40.9
4851	Urban transit systems - Services urbains de transport en commun	8.6	7.7	8.2	866.45	949.76	989.18	23.45	24.81	22.73	37.0	38.3	43.5
4853	Taxi & limousine service - Services de taxi et de limousine	3.7	3.2	1.8	424.53	479.25	585.76	11.00	12.49	16.42	38.6	38.4	35.7
4854	School & employee bus transportation - Transport scolaire et transport d'employés par autobus	7.7	6.3	3.7	559.24	615.98	738.44	13.10	14.41	19.37	42.7	42.7	38.1
488	Support activities for transport. - Activités de soutien au transport	36.4	38.0	29.8	949.90	893.06	963.50	26.27	24.59	26.67	36.2	36.3	36.1
4881	Support activities for air transportation - Activités de soutien au transport aérien	8.2	8.6	6.3	1,107.64	1,055.16	1,044.39	27.02	25.56	25.61	41.0	41.3	40.8
4884	Support activities for road transportation - Activités de soutien au transport routier	10.7	10.9	8.1	726.66	693.08	747.50	19.67	18.70	20.02	36.9	37.1	37.3
4885	Freight transportation arrangement - Intermédiaires en transport de marchandises	11.9	12.7	9.1	1,054.74	976.16	1,160.37	35.08	32.41	39.05	30.1	30.1	29.7
492	Couriers & messengers - Messageries et services de messagers	28.2	28.9	27.7	689.09	730.04	770.71	18.05	19.00	19.55	38.2	38.4	39.4
4921	Couriers - Messageries	24.1	24.8	23.4	646.63	689.24	726.36	16.75	17.76	18.33	38.6	38.8	39.6
4922	Locals messengers & local delivery - Services locaux de messagers et de livraison	4.1	4.1	4.3	941.78	974.17	1,014.71	26.49	26.97	26.56	35.5	36.1	38.2
51	Information & cultural industries - Industrie de l'information et industrie culturelle	165.7	162.8	164.8	1,137.57	1,112.17	1,060.78	28.77	28.00	27.55	39.5	39.7	38.5
515	Broadcasting (except Internet) - Radiotélévision (sauf par Internet)	11.3	9.9	9.9	1,407.00	1,391.99	1,241.51	37.71	37.36	34.24	37.3	37.3	36.3
5151	Radio & television broadcasting - Radiodiffusion et télédiffusion	10.8	9.5	9.5	1,401.46	1,387.63	1,239.12	37.57	37.24	34.18	37.3	37.3	36.3
5152	Pay & specialty television - Télévision payante et spécialisée	0.5	0.4	0.4	1,536.29	1,495.35	1,294.86	41.02	40.21	35.54	37.5	37.2	36.4
517	Telecommunications - Télécommunications	55.5	52.6	55.2	1,270.50	1,260.29	1,156.64	30.71	29.95	29.33	41.4	42.1	39.4
5171	Wired telecommunications carriers - Télécommunications par fil	36.3	34.6	36.7	1,240.22	1,225.27	1,145.27	31.17	30.04	30.41	39.8	40.8	37.7
5172	Wireless telecommunications carriers (except satellite) - Télécom. sans fil (sauf par satellite)	9.0	8.4	9.3	1,243.08	1,257.76	1,121.93	26.38	26.67	24.65	47.1	47.2	45.5
5173	Telecom. resellers - Revendeurs de serv. de télécommunications	2.1	1.9	1.8	1,310.72	1,289.59	1,103.14	33.16	32.04	27.65	39.5	40.3	39.9
5174	Satellite telecommunications - Télécommunications par satellite	3.7	3.6	3.3	1,412.44	1,427.68	1,262.35	29.35	29.40	28.96	48.1	48.6	43.6
5175	Cable & other program distribution - Câblodistribution et autres activités de distribution d'émissions de télévision	3.8	3.5	3.6	1,443.95	1,397.99	1,268.08	39.32	38.59	34.08	36.7	36.2	37.2
518	Internet serv. providers, web search portals & data pro. services - Fournis. serv. Internet, sites portails rech., serv. trait. de données	15.5	15.1	16.7	1,037.07	1,022.78	985.97	24.49	24.17	25.22	42.3	42.3	39.1
5181	Internet service providers, web search portals - Fournisseurs de services internet, sites portails de recherche	3.6	3.7	5.1	1,074.91	1,041.39	996.84	27.18	25.76	26.56	39.5	40.4	37.5
5182	Data processing, hosting & related serv. - Traitement de données, hébergement de données et services connexes	11.9	11.4	11.6	1,025.53	1,016.83	981.20	23.74	23.70	24.66	43.2	42.9	39.8
519	Other information services - Autres services d'information	16.0	16.0	17.5	937.83	918.15	893.70	24.12	23.45	23.42	38.9	39.1	38.2
52	Finance & insurance - Finance et assurances	414.3	416.9	422.0	1,063.25	1,062.40	1,027.80	28.94	28.81	28.52	36.7	36.9	36.0
522	Credit intermediation & related activities - Intermédiation financière et activités connexes	223.3	222.4	226.2	1,055.63	1,035.76	1,007.14	28.60	28.00	27.80	36.9	37.0	36.2
5221	Depository credit intermediation - Intermédiation financière par le biais de dépôts	185.2	184.0	189.7	1,063.63	1,045.76	1,019.28	28.37	27.84	27.87	37.5	37.6	36.6
524	Insurance carriers & related activities - Sociétés d'assurance et activités connexes	127.0	129.0	130.2	976.72	981.61	926.00	26.71	26.73	25.52	36.6	36.7	36.3
5241	Insurance carriers - Sociétés d'assurance	72.1	73.5	74.4	1,005.86	1,016.83	946.09	26.90	27.02	25.54	37.4	37.6	37.0
5242	Agencies, brokerages & other insurance related activities - Agences et courtiers d'assur. et autres activités liées à l'assur.	54.9	55.6	55.7	938.47	935.04	899.17	26.44	26.33	25.49	35.5	35.5	35.3
53	Real estate & rental & leasing - Services immobiliers et services de location et de location à bail	84.4	80.4	90.2	767.84	779.47	700.52	20.34	20.88	18.75	37.8	37.3	37.4
531	Real estate - Services immobiliers	58.3	57.0	63.8	662.31	691.26	602.24	17.59	18.56	16.26	37.7	37.2	37.0
5311	Lessors of real estate - Bailleurs de biens immobiliers	30.8	29.6	34.5	633.72	653.13	561.84	16.72	17.49	14.82	37.9	37.3	37.9
5312	Offices of real estate agents & brokers - Bureau d'agents et de courtiers immobiliers	8.0	7.9	8.6	770.13	816.20	745.96	20.56	21.89	19.84	37.5	37.3	37.6
5313	Activities related to real estate - Activités liées à l'immobiliers	19.5	19.4	20.7	663.42	698.31	609.81	17.77	18.85	17.23	37.3	37.1	35.4

* Refer to survey overview. - Voir l'aperçu de l'enquête.

** Earnings and hours exclude unclassified - La rémunération et les heures excluent les non classifiées

Table 7
Estimates of Employment, Average Hourly Earnings and Hours
for Salaried Employees, by Industry, Canada, Provinces and
Territories.

(Continued - suite)

Tableau 7
Estimations de l'emploi, de la rémunération horaire moyenne
et des heures, pour les employés à salaire fixe, par industries,
Canada, provinces et territoires.

		Salaried Employees - Employés à salaire fixe											
NAICS 2002	Industry	Employment (in thousands)			Average weekly earnings (including overtime)			Average hourly earnings (including overtime)			Average standard work week		
SCIAN 2002	Industrie	Emploi (en milliers)			Rémunération hebdomadaire moyenne (incluant temps supplémentaire)			Rémunération horaire moyenne (incluant temps supplémentaire)			Semaine moyenne normale de travail		
		June p 2006 Juin p	May r 2006 Mai r	June 2005 Juin	June p 2006 Juin p	May r 2006 Mai r	June 2005 Juin	June p 2006 Juin p	May r 2006 Mai r	June 2005 Juin	June p 2006 Juin p	May r 2006 Mai r	June 2005 Juin
CANADA													
532	Rental & leasing services - Services de location et location à bail	24.0	21.5	24.2	\$987.18	\$977.61	\$929.98	\$26.14	\$26.20	\$24.51	37.8	37.3	37.9
5321	Automotive equipment rental & leasing - Location et location à bail de matériel automobile	6.7	6.1	6.5	1,023.86	1,007.63	945.36	26.90	26.76	25.34	38.1	37.6	37.3
5322	Consumer goods rental - Location de biens de consommation	8.2	7.3	8.7	518.52	533.83	505.58	16.29	16.96	14.75	31.8	31.5	34.3
5324	Commercial & industrial machinery & equipment rental & leasing - Location, loc. à bail de machines, matériel d'usage comm., indus.	8.2	7.3	8.1	1,421.39	1,394.29	1,377.20	32.96	32.74	32.59	43.1	42.6	42.3
54	Professional, scientific & technical services - Services professionnels, scientifiques et techniques	384.8	394.1	336.4	1,080.13	1,084.34	1,215.93	28.65	28.59	31.35	37.7	37.9	38.8
5413	Architectural, engineering & related services - Architecture, génie et services connexes	63.6	69.7	57.1	1,120.16	1,105.60	1,241.97	29.41	28.96	32.60	38.1	38.2	38.1
56	Admin. & support, waste managemt. & remediation services - Services admin., soutien, gestion des déchets, assainissem.	179.1	179.3	178.4	881.27	874.48	884.31	22.32	22.22	22.86	39.5	39.4	38.7
561	Admin. & support services - Services administratifs et de soutien	163.2	163.6	162.8	875.23	867.92	873.80	22.02	21.93	22.62	39.7	39.6	38.6
5611	Office administrative services - Services administratifs de bureau	36.8	36.9	30.7	1,109.53	1,094.71	1,183.45	29.98	29.77	31.19	37.0	36.8	37.9
5613	Employment services - Services d'emploi	48.4	49.8	38.5	875.89	861.17	932.16	22.65	22.33	25.08	38.7	38.6	37.2
5616	Investigation & security services - Services d'enquêtes et sécurité	24.8	25.2	20.6	678.82	662.45	659.32	16.74	16.38	17.14	40.6	40.4	38.5
5617	Services to buildings & dwellings - Services relatifs aux bâtiments et aux logements	17.6	16.3	32.3	696.09	720.00	659.04	16.73	17.33	17.06	41.6	41.5	38.6
611N	Education special - Éducation spéciale	511.9	537.3	471.9	1,147.70	1,109.50	1,095.58	30.06	29.34	28.61	38.2	37.8	38.3
6112	Community colleges & C.E.G.E.P.s - Collèges communautaires et cégeps	50.5	52.6	42.0	956.02	952.15	999.30	35.45	35.81	38.30	27.0	26.6	26.1
6113	Universities - Universités	79.6	78.6	73.2	985.63	992.49	1,005.10	29.41	29.87	30.94	33.5	33.2	32.5
62	Health care & social assistance - Soins de santé et assistance sociale	304.3	327.1	272.4	810.04	833.65	779.28	21.71	22.58	21.29	37.3	36.9	36.6
621	Ambulatory health care services - Services de soins ambulatoires	88.8	91.6	101.1	778.15	820.47	854.00	22.33	23.26	23.87	34.9	35.3	35.8
6211	Offices of physicians - Cabinets de médecins	19.8	20.2	26.0	760.84	811.93	827.95	20.09	21.07	21.46	37.9	38.5	38.6
6212	Offices of dentists - Cabinets de dentistes	17.6	18.2	19.2	903.02	951.06	961.57	25.05	26.01	26.02	36.1	36.6	37.0
6213	Offices of other health practitioners - Cabinets d'autres praticiens	12.2	12.6	14.6	706.67	748.32	805.84	21.41	22.83	24.50	33.0	32.8	32.9
6214	Out-patient care centres - Centres de soins ambulatoires	19.8	20.6	22.3	783.46	824.55	857.60	23.72	24.46	25.49	33.0	33.7	33.6
622	Hospitals - Hôpitaux	59.7	75.8	30.0	880.15	946.88	917.67	27.48	28.48	28.73	32.0	33.3	31.9
6221	General medical & surgical hospitals - Hôpitaux généraux et hôpitaux de soins chirurgicaux	52.9	67.9	20.6	876.91	946.92	961.75	27.26	28.23	30.12	32.2	33.5	31.9
623	Nursing & residential care facilities - Étab. de soins infirmiers et de soins pour bénéficiaires internes	70.2	64.7	46.1	862.95	840.36	716.43	24.59	23.88	19.71	35.1	35.2	36.4
6231	Nursing care facilities - Établissements de soins infirmiers	35.7	32.7	22.6	843.83	817.04	675.68	24.09	23.16	18.43	35.0	35.3	36.7
6232	Res. devel. handicap, mental health & substance abuse facilities - Étab. rés. pour handicaps, de troubles mentaux, alcool., toxico.	13.3	12.3	9.3	1,003.60	986.82	871.72	28.39	28.76	24.44	35.3	34.3	35.7
6233	Community care facilities for the elderly - Établissements communautaires de soins pour personnes âgées	14.4	13.3	9.6	770.13	754.53	656.98	22.05	21.12	18.17	34.9	35.7	36.2
6239	Other residential care facilities - Autres établissements de soins pour bénéficiaires internes	6.9	6.4	4.6	883.63	856.59	727.50	25.03	24.25	19.82	35.3	35.3	36.7
624	Social assistance - Assistance sociale	85.7	95.0	95.3	750.92	751.45	686.93	16.55	17.64	17.59	45.4	42.6	39.1
6241	Individual & family services - Services individuels et familiaux	46.8	50.3	49.1	748.53	758.00	710.25	16.45	17.57	17.36	45.5	43.2	40.9
6243	Vocational rehabilitation services - Services de réadaptation professionnelle	12.7	13.9	13.7	828.17	842.45	722.00	18.31	19.96	18.35	45.2	42.2	39.3
6244	Child day-care services - Services de garderie	23.7	28.0	29.9	699.21	676.92	622.16	15.39	16.15	17.31	45.4	41.9	35.9
71	Arts, entertainment & recreation - Arts, spectacles et loisirs	55.6	51.8	56.8	796.06	793.90	775.09	19.98	20.05	20.66	39.8	39.6	37.5
712	Heritage institutions - Établissements du patrimoine	6.2	6.0	5.9	809.25	799.95	860.65	22.80	22.70	24.93	35.5	35.2	34.5
713	Amusement, gambling & recreation industries - Divertissement, loisirs et jeux de hasard et loteries	34.8	34.0	36.2	838.01	790.02	779.25	20.18	19.40	19.75	41.5	40.7	39.5
7132	Gambling industries - Jeux de hasard et loteries	6.9	7.0	7.3	1,063.29	1,039.24	1,039.49	24.89	24.62	25.86	42.7	42.2	40.2
7139	Other amusement & recreation industries - Autres services de divertissement et de loisirs	26.1	25.5	27.0	786.93	725.08	716.21	18.80	17.80	17.95	41.9	40.7	39.9

* Refer to survey overview. - Voir l'aperçu de l'enquête.

** Earnings and hours exclude unclassified - La rémunération et les heures excluent les non classifiées

Table 7
Estimates of Employment, Average Hourly Earnings and Hours
for Salaried Employees, by Industry, Canada, Provinces and
Territories.

(Continued - suite)

Tableau 7
Estimations de l'emploi, de la rémunération horaire moyenne
et des heures, pour les employés à salaire fixe, par industries,
Canada, provinces et territoires.

		Salaried Employees - Employés à salaire fixe											
NAICS 2002	Industry	Employment (in thousands)			Average weekly earnings (including overtime)			Average hourly earnings (including overtime)			Average standard work week		
SCIAN 2002	Industrie	Emploi (en milliers)			Rémunération hebdomadaire moyenne (incluant temps supplémentaire)			Rémunération horaire moyenne (incluant temps supplémentaire)			Semaine moyenne normale de travail		
		June p 2006 Juin p	May r 2006 Mai r	June 2005 Juin	June p 2006 Juin p	May r 2006 Mai r	June 2005 Juin	June p 2006 Juin p	May r 2006 Mai r	June 2005 Juin	June p 2006 Juin p	May r 2006 Mai r	June 2005 Juin
CANADA													
72	Accommodation & food services - Hébergement et services de restauration	98.9	88.6	80.5	\$654.27	\$658.39	\$657.09	\$15.82	\$15.96	\$15.54	41.4	41.2	42.3
721	Accommodation services - Services d'hébergement	29.1	21.9	22.2	732.82	734.64	658.24	18.73	19.01	17.02	39.1	38.6	38.7
7211	Traveler accommodation - Hébergement des voyageurs	25.7	19.7	20.1	737.72	735.66	660.97	18.74	19.00	17.03	39.4	38.7	38.8
722	Food services & drinking places - Services de restauration et débits de boissons	69.7	66.7	58.2	621.46	633.37	656.65	14.70	15.04	15.04	42.3	42.1	43.7
7221	Full-service restaurants - Restaurants à service complet	35.1	33.5	29.2	598.60	610.89	637.84	14.06	14.43	14.71	42.6	42.3	43.4
7222	Limited-service eating places - Établissements de restauration à service restreint	24.4	23.5	20.4	617.87	629.21	638.00	14.98	15.31	14.64	41.2	41.1	43.6
81	Other services (except public administration) - Autres services (sauf les administrations publiques)	152.0	152.4	161.4	813.57	824.98	809.63	22.01	21.82	21.90	37.0	37.8	37.0
811	Repair & maintenance - Réparation et entretien	31.8	34.5	40.7	696.89	747.65	797.96	19.17	19.63	21.26	36.4	38.1	37.5
8111	Automotive repair & maintenance - Réparation et entretien de véhicules automobiles	17.2	17.0	16.3	579.44	638.13	669.17	15.84	16.13	16.92	36.6	39.6	39.5
8113	Comm. & ind. mach. & equip. (exc. auto. & electro.) repair & mnt. - Répar. et entretien mach., mat. comm., ind. (sauf auto., électro.)	5.4	6.6	9.5	701.45	739.92	799.62	19.80	20.58	22.89	35.4	36.0	34.9
8114	Personal & household goods repair & maintenance - Réparation et entretien d'articles personnels et ménagers	2.5	3.0	4.8	620.76	627.95	671.16	18.18	18.71	18.84	34.1	33.6	35.6
812	Personal & laundry services - Services personnels et services de blanchissage	22.2	21.0	23.5	512.56	485.74	540.38	15.21	14.65	14.53	33.7	33.2	37.2
8121	Personal care services - Services de soins personnels	12.5	11.9	13.2	453.91	428.09	489.08	14.32	13.77	13.81	31.7	31.1	35.4
8122	Funeral services - Services funéraires	2.3	2.1	2.5	722.00	699.93	703.76	18.32	17.98	17.88	39.4	38.9	39.4
8123	Dry cleaning & laundry services - Services de nettoyage à sec et de blanchissage	5.0	4.7	5.2	539.76	515.60	572.92	15.00	14.45	14.33	36.0	35.7	40.0
8129	Other personal services - Autres services personnels	2.4	2.3	2.6	563.57	524.26	580.30	16.56	15.72	15.07	34.0	33.3	38.5
91	Public administration - Administrations publiques	602.7	591.9	582.4	1,073.86	1,072.53	992.66	28.78	28.80	26.98	37.3	37.2	36.8
911	Federal government public administration - Administration publique fédérale	260.3	258.3	262.6	1,235.12	1,224.54	1,096.33	31.09	31.00	29.05	39.7	39.5	37.7
912	Provincial & territorial public administration - Administrations publiques provinciales et territoriales	201.9	197.7	204.2	932.23	940.51	888.53	26.98	27.06	24.71	34.6	34.8	36.0
913	Local, municipal & regional public administration - Administrations publiques locales, municipales et régionales	120.5	116.1	96.8	998.66	998.65	962.63	27.21	27.20	26.61	36.7	36.7	36.2
41-91N	Service producing industries - Branche productrice de services	4,296.8	4,332.0	4,163.0	949.11	947.74	929.29	25.12	25.15	24.74	37.8	37.7	37.6
00-91N	Industrial aggregate (including unclassified) - Ensemble des industries y compris les entreprises non classifiées **	5,071.4	5,083.2	4,905.1	990.97	983.95	964.70	26.14	26.00	25.52	37.9	37.8	37.8
NEWFOUNDLAND AND LABRADOR - TERRE-NEUVE ET LABRADOR													
23	Construction - Construction	2.0	1.8	1.7	713.86	742.90	677.42	19.20	19.98	17.43	37.2	37.2	38.9
236	Construction of buildings - Construction de bâtiments	0.5	0.4	0.5	760.16	709.73	715.64	22.18	21.24	20.56	34.3	33.4	34.8
2361	Residential building construction - Construction résidentielle	0.4	0.3	0.4	658.58	612.60	659.26	17.46	16.49	17.55	37.7	37.2	37.6
237	Heavy & civil engineering construction - Travaux de génie civil	0.9	1.0	0.8	713.31	795.58	670.26	17.96	19.98	15.77	39.7	39.8	42.5
2373	Highway, street & bridge construction - Construction de routes, de rues et de ponts	0.7	0.9	0.7	708.59	813.45	661.24	17.57	20.22	15.02	40.3	40.2	44.0
238	Specialty trade contractors - Entrepreneurs spécialisés	0.6	0.4	0.4	670.55	645.83	643.45	18.59	18.61	17.51	36.1	34.7	36.7
2382	Building equipment contractors - Entrepreneurs en installations d'équipements techniques	0.3	0.2	0.2	718.13	695.37	664.67	18.75	19.12	17.41	38.3	36.4	38.2
31-33	Manufacturing - Fabrication	6.5	5.6	5.6	1,364.77	1,255.41	1,037.76	37.27	33.26	27.22	36.6	37.7	38.1

* Refer to survey overview. - Voir l'aperçu de l'enquête.

** Earnings and hours exclude unclassified - La rémunération et les heures excluent les non classifiées

Table 7

Estimates of Employment, Average Hourly Earnings and Hours for Salaried Employees, by Industry, Canada, Provinces and Territories.

(Continued - suite)

Tableau 7

Estimations de l'emploi, de la rémunération horaire moyenne et des heures, pour les employés à salaire fixe, par industries, Canada, provinces et territoires.

		Salaried Employees - Employés à salaire fixe											
NAICS 2002	Industry	Employment (in thousands)			Average weekly earnings (including overtime)			Average hourly earnings (including overtime)			Average standard work week		
SCIAN 2002	Industrie	Emploi (en milliers)			Rémunération hebdomadaire moyenne (incluant temps supplémentaire)			Rémunération horaire moyenne (incluant temps supplémentaire)			Semaine moyenne normale de travail		
		June p 2006 Juin p	May r 2006 Mai r	June 2005 Juin	June p 2006 Juin p	May r 2006 Mai r	June 2005 Juin	June p 2006 Juin p	May r 2006 Mai r	June 2005 Juin	June p 2006 Juin p	May r 2006 Mai r	June 2005 Juin
NEWFOUNDLAND AND LABRADOR - TERRE-NEUVE ET LABRADOR													
	Non-durable goods - Biens non durables	5.6	4.7	4.6	\$1,432.49	\$1,305.44	\$1,067.44	\$39.50	\$34.89	\$28.14	36.3	37.4	37.9
	Durable goods - Biens durables	1.0	0.9	1.1	981.81	1,006.55	914.92	25.43	25.56	23.53	38.6	39.4	38.9
311	Food manufacturing - Fabrication d'aliments	3.9	3.0	2.9	1,423.96	1,214.31	938.56	42.09	35.07	26.46	33.8	34.6	35.5
3399	Other miscellaneous mfg - Autres activités diverses de fabrication	0.1	0.1	0.1	567.88	672.12	651.68	19.21	21.87	20.58	29.6	30.7	31.7
	11-33N Goods producing industries - Branche productrice de biens	11.3	10.0	10.5	1,285.32	1,223.48	1,076.80	34.54	32.19	27.79	37.2	38.0	38.7
	41-45N Trade - Commerce	6.4	6.4	7.4	859.17	866.77	862.10	22.04	22.20	21.67	39.0	39.0	39.8
41	Wholesale Trade - Commerce de gros	2.8	2.7	2.8	906.30	888.41	849.06	23.14	22.66	21.62	39.2	39.2	39.3
417	Machinery, equipment & supplies whl-dist - Gros-dist de machines, de matériel et de fournitures	0.8	0.8	0.8	927.81	936.19	893.61	24.15	24.31	23.37	38.4	38.5	38.2
4189	Other miscellaneous whl-dist - Gros-dist d'autres produits divers	0.1	0.1	0.1	843.71	853.48	616.52	23.02	23.06	17.59	36.6	37.0	35.0
44-45	Retail trade - Commerce de détail	3.6	3.7	4.6	822.84	851.05	869.99	21.19	21.86	21.70	38.8	38.9	40.1
4411	Automobile dealers - Marchands d'automobiles	0.6	0.6	0.6	826.67	829.40	833.32	22.34	22.46	22.30	37.0	36.9	37.4
4412	Other motor vehicle dealers - Marchands d'autres véhicules auto.	0.1	0.1	0.1	638.68	665.81	678.41	18.38	18.83	18.96	34.7	35.4	35.8
445	Food & beverage stores - Magasins d'alimentation	0.8	0.8	1.8	947.66	1,095.52	1,016.75	19.76	22.38	21.97	48.0	49.0	46.3
4451	Grocery stores - Épiceries	0.7	0.7	1.6	938.80	1,082.43	1,015.62	19.40	22.00	21.85	48.4	49.2	46.5
	48-49 Transportation & warehousing - Transport et entreposage	3.7	3.6	3.0	782.50	796.51	816.67	20.26	20.47	20.29	38.6	38.9	40.2
484	Truck transportation - Transport par camion	0.3	0.3	0.3	678.29	653.24	593.64	16.96	16.75	14.48	40.0	39.0	41.0
4841	General freight trucking - Transport par camion de marchandises diverses	0.2	0.2	0.2	808.15	774.46	734.73	20.73	20.14	18.00	39.0	38.5	40.8
4842	Specialized freight trucking - Transport par camion de marchandises spéciales	0.1	0.1	0.2	519.52	465.10	443.01	12.60	11.68	10.76	41.2	39.8	41.2
4854	School & employee bus transportation - Transport scolaire et transport d'employés par autobus	0.1	0.1	0.1	563.37	612.75	733.06	30.29	33.78	40.33	18.6	18.1	18.2
488	Support activities for transport. - Activités de soutien au transport	0.6	0.6	0.5	857.54	810.37	886.78	20.73	19.40	21.58	41.4	41.8	41.1
522	Credit intermediation & related activities - Intermédiation financière et activités connexes	2.8	2.9	3.0	1,170.15	1,164.03	1,170.00	30.67	30.43	30.81	38.2	38.2	38.0
5221	Depository credit intermediation - Intermédiation financière par le biais de dépôts	2.4	2.4	2.5	1,196.47	1,196.60	1,196.76	30.90	30.87	31.12	38.7	38.8	38.5
5413	Architectural, engineering & related services - Architecture, génie et services connexes	0.6	0.7	0.6	1,185.41	1,161.43	1,300.05	30.66	30.08	33.80	38.7	38.6	38.5
561	Admin. & support services - Services administratifs et de soutien	1.5	1.5	1.6	824.35	816.08	760.43	22.57	22.54	20.86	36.5	36.2	36.5
5613	Employment services - Services d'emploi	0.2	0.2	0.1	1,255.74	1,217.99	1,097.37	32.00	31.91	28.35	39.2	38.2	38.7
5616	Investigation & security services - Services d'enquêtes et sécurité	0.5	0.5	0.4	708.71	674.10	734.01	19.57	18.71	19.57	36.2	36.0	37.5
5617	Services to buildings & dwellings - Services relatifs aux bâtiments et aux logements	0.4	0.4	0.6	767.51	788.31	691.33	23.33	24.27	21.24	32.9	32.5	32.5
611N	Education special - Éducation spéciale	8.6	8.6	8.2	1,039.92	1,019.42	1,069.26	31.36	30.77	31.78	33.2	33.1	33.7
	62 Health care & social assistance - Soins de santé et assistance sociale	4.2	4.5	3.6	697.14	739.16	661.27	20.12	21.95	19.11	34.6	33.7	34.6
621	Ambulatory health care services - Services de soins ambulatoires	1.2	1.3	1.3	607.12	649.61	651.61	18.44	19.82	19.64	32.9	32.8	33.2
6211	Offices of physicians - Cabinets de médecins	0.3	0.3	0.3	843.83	928.32	875.86	24.07	25.77	24.58	35.1	36.0	35.6
6212	Offices of dentists - Cabinets de dentistes	0.1	0.1	0.2	631.27	677.44	612.86	19.68	21.43	19.46	32.1	31.6	31.5
6213	Offices of other health practitioners - Cabinets d'autres praticiens	0.2	0.1	0.2	560.36	604.18	665.51	17.23	18.63	20.34	32.5	32.4	32.7
6221	General medical & surgical hospitals - Hôpitaux généraux et hôpitaux de soins chirurgicaux	0.6	0.8	0.2	819.78	935.17	899.09	35.41	38.58	39.22	23.1	24.2	22.9
713	Amusement, gambling & recreation industries - Divertissement, loisirs et jeux de hasard et loteries	0.4	0.4	0.4	922.52	854.39	772.61	22.31	20.90	21.61	41.3	40.9	35.7
	72 Accommodation & food services - Hébergement et services de restauration	0.9	0.8	0.7	664.17	664.73	606.56	16.45	16.12	14.22	40.4	41.2	42.7
721	Accommodation services - Services d'hébergement	0.2	0.1	0.2	825.64	875.86	608.55	24.15	25.17	18.59	34.2	34.8	32.7
7211	Traveller accomodation - Hébergement des voyageurs	0.2	0.1	0.1	762.49	808.31	583.93	20.30	21.33	16.12	37.6	37.9	36.2

* Refer to survey overview. - Voir l'aperçu de l'enquête.

** Earnings and hours exclude unclassified - La rémunération et les heures excluent les non classifiées

Table 7
Estimates of Employment, Average Hourly Earnings and Hours
for Salaried Employees, by Industry, Canada, Provinces and
Territories.

(Continued - suite)

Tableau 7
Estimations de l'emploi, de la rémunération horaire moyenne
et des heures, pour les employés à salaire fixe, par industries,
Canada, provinces et territoires.

		Salaried Employees - Employés à salaire fixe											
NAICS 2002	Industry	Employment (in thousands)			Average weekly earnings (including overtime)			Average hourly earnings (including overtime)			Average standard work week		
SCIAN 2002	Industrie	Emploi (en milliers)			Rémunération hebdomadaire moyenne (incluant temps supplémentaire)			Rémunération horaire moyenne (incluant temps supplémentaire)			Semaine moyenne normale de travail		
		June p 2006 Juin p	May r 2006 Mai r	June 2005 Juin	June p 2006 Juin p	May r 2006 Mai r	June 2005 Juin	June p 2006 Juin p	May r 2006 Mai r	June 2005 Juin	June p 2006 Juin p	May r 2006 Mai r	June 2005 Juin
NEWFOUNDLAND AND LABRADOR - TERRE-NEUVE ET LABRADOR													
722	Food services & drinking places - Services de restauration et débits de boissons	0.7	0.6	0.6	\$617.45	\$621.55	\$606.02	\$14.64	\$14.61	\$13.37	42.2	42.5	45.3
7221	Full-service restaurants - Restaurants à service complet	0.2	0.2	0.2	506.27	535.90	552.34	12.22	12.64	12.28	41.4	42.4	45.0
7222	Limited-service eating places - Établissements de restauration à service restreint	0.3	0.3	0.2	661.86	644.94	544.62	15.70	15.34	12.37	42.1	42.0	44.0
7224	Drinking places (alcoholic beverages) - Débits de boissons (alcoolisées)	0.1	0.1	0.1	576.08	618.79	658.59	12.64	13.29	13.01	45.6	46.6	50.6
81	Other services (except public administration) - Autres services (sauf les administrations publiques)	2.2	2.1	2.4	693.47	704.70	658.73	20.07	19.86	19.28	34.5	35.5	34.2
811	Repair & maintenance - Réparation et entretien	0.3	0.3	0.3	515.96	577.60	637.72	15.54	16.39	17.47	33.2	35.3	36.5
8111	Automotive repair & maintenance - Réparation et entretien de véhicules automobiles	0.2	0.2	0.2	377.07	413.38	401.65	12.26	12.35	11.92	30.8	33.5	33.7
8113	Comm. & ind. mach. & equip. (exc. auto. & electro.) repair & mtnt. - Répar. et entretien mach., mat. comm., ind. (sauf auto., électro.)	0.1	0.1	0.1	906.13	984.17	1,073.33	23.02	24.60	25.60	39.4	40.0	41.9
812	Personal & laundry services - Services personnels et services de blanchissage	0.3	0.2	0.3	456.98	432.11	524.91	13.47	12.96	14.29	33.9	33.4	36.7
8121	Personal care services - Services de soins personnels	0.2	0.2	0.2	374.26	358.39	452.44	11.37	11.06	12.02	32.9	32.4	37.6
41-91N	Service producing industries - Branche productrice de services	59.1	58.2	57.7	838.95	850.23	840.06	23.59	23.99	23.40	35.6	35.4	35.9
00-91N	Industrial aggregate (including unclassified) - Ensemble des industries y compris les entreprises non classifiées **	70.4	68.2	68.2	910.61	904.84	876.66	25.41	25.26	24.12	35.8	35.8	36.3
PRINCE EDWARD ISLAND - ÎLE-DU-PRINCE-ÉDOUARD													
236	Construction of buildings - Construction de bâtiments	0.2	0.2	0.2	592.12	532.50	602.16	16.58	15.03	15.88	35.7	35.4	37.9
237	Heavy & civil engineering construction - Travaux de génie civil	0.4	0.4	0.5	837.70	810.99	584.32	20.03	19.58	14.61	41.8	41.4	40.0
238	Specialty trade contractors - Entrepreneurs spécialisés	0.2	0.1	0.2	687.69	644.13	626.99	18.57	18.52	16.82	37.0	34.8	37.3
31-33	Manufacturing - Fabrication	1.7	1.5	2.0	927.92	864.56	719.16	25.96	23.61	20.10	35.8	36.6	35.8
	Durable goods - Biens durables	0.5	0.5	0.6	963.39	900.31	893.41	25.47	23.58	23.09	37.8	38.2	38.7
11-33N	Goods producing industries - Branche productrice de biens	2.7	2.4	3.0	877.16	828.49	702.80	23.65	22.18	19.14	37.1	37.4	36.7
41-45N	Trade - Commerce	1.7	1.7	2.1	745.65	736.95	719.96	19.86	19.85	19.25	37.6	37.1	37.4
44-45	Retail trade - Commerce de détail	1.1	1.1	1.3	657.72	666.21	677.27	17.12	17.62	18.05	38.4	37.8	37.5
445	Food & beverage stores - Magasins d'alimentation	0.1	0.1	0.3	710.45	838.43	790.73	15.70	18.55	18.39	45.3	45.2	43.0
48-49	Transportation & warehousing - Transport et entreposage	0.7	0.7	0.7	691.22	726.71	768.64	19.37	20.04	18.70	35.7	36.3	41.1
531	Real estate - Services immobiliers	0.2	0.1	0.2	509.41	515.72	470.26	14.02	14.56	13.22	36.3	35.4	35.6
5311	Lessors of real estate - Bailleurs de biens immobiliers	0.1	0.1	0.2	500.87	494.05	430.47	13.55	13.79	11.89	37.0	35.8	36.2
5413	Architectural, engineering & related services - Architecture, génie et services connexes	0.1	0.1	0.1	700.37	657.71	805.16	18.79	17.70	21.14	37.3	37.2	38.1
623	Nursing & residential care facilities - Étab. de soins infirmiers et de soins pour bénéficiaires internes	0.8	0.8	0.6	862.98	854.32	719.91	27.59	26.74	22.42	31.3	32.0	32.1
6233	Community care facilities for the elderly - Établissements communautaires de soins pour personnes âgées	0.5	0.5	0.4	802.53	821.38	719.88	26.55	26.87	22.66	30.2	30.6	31.8
72	Accommodation & food services - Hébergement et services de restauration	1.1	0.9	0.9	565.76	541.51	563.36	15.60	15.14	15.39	36.3	35.8	36.6
721	Accommodation services - Services d'hébergement	0.4	0.3	0.3	684.11	647.10	582.18	21.63	21.05	17.42	31.6	30.7	33.4
722	Food services & drinking places - Services de restauration et débits de boissons	0.7	0.6	0.6	493.60	491.19	551.84	12.62	12.87	14.31	39.1	38.2	38.6
7221	Full-service restaurants - Restaurants à service complet	0.2	0.1	0.2	543.25	545.04	606.84	15.07	15.39	15.96	36.0	35.4	38.0

* Refer to survey overview. - Voir l'aperçu de l'enquête.

** Earnings and hours exclude unclassified - La rémunération et les heures excluent les non classifiées

Table 7

Estimates of Employment, Average Hourly Earnings and Hours for Salaried Employees, by Industry, Canada, Provinces and Territories.

(Continued - suite)

Tableau 7

Estimations de l'emploi, de la rémunération horaire moyenne et des heures, pour les employés à salaire fixe, par industries, Canada, provinces et territoires.

		Salaried Employees - Employés à salaire fixe											
NAICS 2002	Industry	Employment (in thousands)			Average weekly earnings (including overtime)			Average hourly earnings (including overtime)			Average standard work week		
SCIAN 2002	Industrie	Emploi (en milliers)			Rémunération hebdomadaire moyenne (incluant temps supplémentaire)			Rémunération horaire moyenne (incluant temps supplémentaire)			Semaine moyenne normale de travail		
		June p 2006 Juin p	May r 2006 Mai r	June 2005 Juin	June p 2006 Juin p	May r 2006 Mai r	June 2005 Juin	June p 2006 Juin p	May r 2006 Mai r	June 2005 Juin	June p 2006 Juin p	May r 2006 Mai r	June 2005 Juin
PRINCE EDWARD ISLAND - ÎLE-DU-PRINCE-ÉDOUARD													
7222	Limited-service eating places - Établissements de restauration à service restreint	0.5	0.4	0.4	\$454.50	\$453.88	\$511.53	\$11.52	\$11.87	\$13.41	39.5	38.2	38.1
81	Other services (except public administration) - Autres services (sauf les administrations publiques)	0.6	0.6	0.7	592.59	578.96	525.59	19.26	18.73	16.95	30.8	30.9	31.0
811	Repair & maintenance - Réparation et entretien	0.1	0.1	0.1	549.34	575.65	575.01	16.33	16.40	15.99	33.6	35.1	36.0
91	Public administration - Administrations publiques	5.3	5.2	4.7	978.33	989.35	979.20	27.82	28.06	27.10	35.2	35.3	36.1
912	Provincial & territorial public administration - Administrations publiques provinciales et territoriales	1.3	1.4	1.0	917.68	941.06	930.46	30.73	30.72	27.01	29.9	30.6	34.4
41-91N	Service producing industries - Branche productrice de services	19.2	19.2	19.2	834.06	832.48	816.01	24.15	24.32	22.67	34.5	34.2	36.0
00-91N	Industrial aggregate (including unclassified) - Ensemble des industries y compris les entreprises non classifiées **	21.9	21.6	22.2	839.41	832.04	800.59	24.08	24.06	22.18	34.9	34.6	36.1
NOVA SCOTIA - NOUVELLE-ÉCOSSE													
236	Construction of buildings - Construction de bâtiments	0.7	0.6	0.8	782.72	715.04	793.40	21.63	20.01	20.78	36.2	35.7	38.2
2361	Residential building construction - Construction résidentielle	0.5	0.4	0.5	700.45	646.10	747.39	19.87	18.75	19.83	35.3	34.5	37.7
2362	Non-residential bldg. construction - Construction non résidentielle	0.2	0.2	0.2	975.74	873.53	902.12	25.42	22.60	22.94	38.4	38.7	39.3
237	Heavy & civil engineering construction - Travaux de génie civil	0.3	0.3	0.3	849.19	744.79	917.78	23.50	20.74	23.24	36.1	35.9	39.5
2373	Highway, street & bridge construction - Construction de routes, de rues et de ponts	0.2	0.1	0.2	855.85	741.62	957.22	23.39	20.48	22.98	36.6	36.2	41.6
238	Specialty trade contractors - Entrepreneurs spécialisés	1.3	0.9	1.0	706.15	672.75	705.21	19.36	18.88	19.05	36.5	35.6	37.0
2381	Foundation, structure, & bldg. exterior contractors - Entrepreneurs en travaux de fondations, structure, extérieur de bâtiment	0.2	0.2	0.2	676.97	632.61	637.85	18.83	17.94	17.38	35.9	35.3	36.7
2382	Building equipment contractors - Entrepreneurs en installations d'équipements techniques	0.5	0.3	0.4	794.55	771.04	803.06	20.71	21.14	21.30	38.4	36.5	37.7
2383	Building finishing contractors - Entrepreneurs en travaux de finition de bâtiments	0.3	0.2	0.2	622.89	579.56	637.35	17.99	16.78	17.55	34.6	34.5	36.3
2389	Other spec. trade contractors - Autres entrepreneurs spécialisés	0.3	0.2	0.2	677.23	635.65	653.91	18.90	17.85	17.79	35.8	35.6	36.8
31-33	Manufacturing - Fabrication	10.0	10.0	10.0	1,094.71	1,065.92	1,004.46	29.61	28.63	26.57	37.0	37.2	37.8
	Non-durable goods - Biens non durables	6.2	6.3	6.3	1,097.15	1,067.85	951.10	30.53	29.43	25.61	35.9	36.3	37.1
	Durable goods - Biens durables	3.8	3.7	3.7	1,090.66	1,062.66	1,095.36	28.19	27.37	28.14	38.7	38.8	38.9
311	Food manufacturing - Fabrication d'aliments	2.5	2.0	2.3	1,045.99	945.32	718.49	35.88	30.83	23.74	29.2	30.7	30.3
3117	Seafood product preparation & packaging - Préparation et conditionnement de poissons et fruits de mer	1.0	0.7	1.0	731.08	659.01	561.12	30.80	26.97	22.12	23.7	24.4	25.4
3211	Sawmills & wood preservation - Scieries et préservation du bois	0.4	0.4	0.3	749.44	710.07	745.69	19.92	19.35	19.60	37.6	36.7	38.0
3221	Pulp, paper & paperboard mills - Usines de pâte à papier, de papier et de carton	0.3	0.3	0.4	1,503.29	1,609.56	1,393.34	27.30	29.15	27.37	55.1	55.2	50.9
3273	Cement & concrete prod. mfg - Fabr. de ciment et prod. en béton	0.1	0.1	0.1	1,255.10	1,394.22	1,454.50	30.04	31.63	34.94	41.8	44.1	41.6
3364	Aerospace product & parts manufacturing - Fabrication de produits aérospatiaux et de leurs pièces	0.7	0.8	0.8	1,201.18	1,112.76	1,095.99	30.94	28.99	28.16	38.8	38.4	38.9
11-33N	Goods producing industries - Branche productrice de biens	14.4	13.9	14.3	1,042.18	1,014.67	968.20	28.10	27.28	25.46	37.1	37.2	38.0
41-45N	Trade - Commerce	14.7	14.9	16.4	846.07	837.80	794.34	22.09	22.00	20.59	38.3	38.1	38.6
41	Wholesale Trade - Commerce de gros	7.6	7.5	7.8	927.66	907.40	817.42	24.83	24.32	21.71	37.4	37.3	37.7
416	Building material & supplies whl-dist - Gros-dist de matériaux et fournitures de construction	1.2	1.3	1.1	990.83	964.21	919.79	25.58	25.25	23.59	38.7	38.2	39.0
4161	Electrical, plumbing, heating & a/c equipment & supplies whl-dist - Gros-dist matériel et fourn. élec., plomberie, chauffage, climat.	0.6	0.6	0.5	988.15	955.61	875.95	24.75	24.19	21.93	39.9	39.5	39.9
4163	Lumber, millwork, hardware & other building supplies whl-dist - Gros-dist bois d'oeuvre, menui. préfab., quinç., fourn. construc.	0.6	0.6	0.6	993.35	967.65	970.74	26.69	26.52	25.73	37.2	36.5	37.7

* Refer to survey overview. - Voir l'aperçu de l'enquête.

** Earnings and hours exclude unclassified - La rémunération et les heures excluent les non classifiées

Table 7
Estimates of Employment, Average Hourly Earnings and Hours
for Salaried Employees, by Industry, Canada, Provinces and
Territories.

(Continued - suite)

Tableau 7
Estimations de l'emploi, de la rémunération horaire moyenne
et des heures, pour les employés à salaire fixe, par industries,
Canada, provinces et territoires.

		Salaried Employees - Employés à salaire fixe											
NAICS 2002	Industry	Employment (in thousands)			Average weekly earnings (including overtime)			Average hourly earnings (including overtime)			Average standard work week		
SCIAN 2002	Industrie	Emploi (en milliers)			Rémunération hebdomadaire moyenne (incluant temps supplémentaire)			Rémunération horaire moyenne (incluant temps supplémentaire)			Semaine moyenne normale de travail		
		June p 2006 Juin p	May r 2006 Mai r	June 2005 Juin	June p 2006 Juin p	May r 2006 Mai r	June 2005 Juin	June p 2006 Juin p	May r 2006 Mai r	June 2005 Juin	June p 2006 Juin p	May r 2006 Mai r	June 2005 Juin
NOVA SCOTIA - NOUVELLE-ÉCOSSE													
4172	Const., forestry, mining & indus. mach. equip. & suppl. whl-dist - Gros-dist mach., matériel, fourn. indus., const., forest., minière	1.0	1.0	0.7	\$710.55	\$709.76	\$775.10	\$17.01	\$16.71	\$18.29	41.8	42.5	42.4
4179	Other machinery, equipment & supplies whl-dist - Gros-dist d'autres machines, matériel et fournitures	0.6	0.6	0.9	1,043.06	1,105.40	942.62	28.70	30.73	24.45	36.3	36.0	38.6
418	Miscellaneous whl-dist - Gros-dist de produits divers	0.6	0.6	0.9	820.18	829.83	714.58	23.19	23.71	20.64	35.4	35.0	34.6
4181	Recyclable material whl-dist - Gros-dist de matières recyclables	0.2	0.1	0.2	718.52	695.00	645.74	24.68	24.16	21.05	29.1	28.8	30.7
4182	Paper, paper product & disposable plastic product whl-dist - Gros-dist de papier, produits du papier et de plastique jetables	0.2	0.2	0.2	945.47	950.51	844.98	23.18	23.83	21.96	40.8	39.9	38.5
44-45	Retail trade - Commerce de détail	7.1	7.4	8.6	759.08	767.58	773.40	19.31	19.76	19.63	39.3	38.9	39.4
4411	Automobile dealers - Marchands d'automobiles	1.1	1.1	1.3	857.95	864.74	854.66	22.34	22.67	23.26	38.4	38.1	36.7
445	Food & beverage stores - Magasins d'alimentation	1.2	1.3	2.7	760.08	891.64	804.69	16.79	19.71	18.23	45.3	45.2	44.1
4451	Grocery stores - Épiceries	1.1	1.2	2.5	760.83	892.10	810.33	16.72	19.62	18.22	45.5	45.5	44.5
452	General merchandise stores - Mag. de fournitures de tout genre	0.7	0.7	0.7	869.11	872.73	845.09	26.16	26.25	25.46	33.2	33.3	33.2
4521	Department stores - Grands magasins	0.4	0.3	0.3	859.93	896.36	928.72	30.88	31.63	33.53	27.8	28.3	27.7
4529	Other general merchandise stores - Magasins d'autres fournitures de tout genres	0.4	0.3	0.3	877.70	850.08	766.09	22.95	22.39	19.95	38.2	38.0	38.4
4532	Office supplies, stationery & gift stores - Magasins de fournitures de bureau, de papeterie et de cadeaux	0.2	0.2	0.1	635.54	562.86	517.54	16.98	15.39	15.16	37.4	36.6	34.1
4533	Used merchandise stores - Magasins de marchandises d'occasion	0.1	0.1	0.1	707.02	682.13	589.64	20.37	19.62	15.93	34.7	34.8	37.0
48-49	Transportation & warehousing - Transport et entreposage	6.9	6.9	6.2	766.12	775.85	857.43	20.56	20.54	21.10	37.3	37.8	40.6
484	Truck transportation - Transport par camion	0.7	0.7	0.8	824.15	774.52	740.62	20.76	19.84	18.51	39.7	39.0	40.0
5175	Cable & other program distribution - Câblodistribution et autres activités de distribution d'émissions de télévision	0.1	0.1	0.1	1,283.57	1,249.32	1,198.07	35.45	35.38	33.92	36.2	35.3	35.3
522	Credit intermediation & related activities - Intermédiation financière et activités connexes	6.9	6.9	7.0	1,037.71	1,004.59	1,123.19	27.42	26.52	31.00	37.8	37.9	36.2
5221	Depository credit intermediation - Intermédiation financière par le biais de dépôts	5.8	5.8	6.1	1,042.88	1,007.28	1,143.44	27.18	26.25	31.41	38.4	38.4	36.4
524	Insurance carriers & related activities - Sociétés d'assurance et activités connexes	2.9	2.9	3.1	925.16	926.20	836.42	25.14	25.06	23.02	36.8	37.0	36.3
5241	Insurance carriers - Sociétés d'assurance	1.6	1.5	1.7	1,003.17	1,022.98	868.56	26.88	27.07	23.50	37.3	37.8	37.0
5242	Agencies, brokerages & other insurance related activities - Agences et courtiers d'assur. et autres activités liées à l'assur.	1.4	1.4	1.4	836.08	819.67	798.14	23.08	22.74	22.44	36.2	36.1	35.6
5312	Offices of real estate agents & brokers - Bureau d'agents et de courtiers immobiliers	0.2	0.2	0.2	761.49	802.20	775.77	20.22	21.39	20.85	37.7	37.5	37.2
532	Rental & leasing services - Services de location et location à bail	0.5	0.5	0.6	875.84	868.77	814.73	24.53	24.54	21.91	35.7	35.4	37.2
54	Professional, scientific & technical services - Services professionnels, scientifiques et techniques	8.0	8.1	6.7	906.79	894.69	987.58	25.10	24.97	26.70	36.1	35.8	37.0
5413	Architectural, engineering & related services - Architecture, génie et services connexes	1.4	1.5	1.2	1,135.87	1,077.62	1,187.23	29.48	28.04	30.92	38.5	38.4	38.4
56	Admin. & support, waste managemt. & remediation services - Services admin., soutien, gestion des déchets, assainissem.	3.7	3.8	3.9	734.54	741.13	727.92	20.11	20.34	20.29	36.5	36.4	35.9
561	Admin. & support services - Services administratifs et de soutien	3.1	3.1	3.3	748.23	754.79	737.44	20.10	20.36	20.66	37.2	37.1	35.7
61	Educational services - Services d'enseignement	30.8	32.9	26.3	771.46	725.79	815.99	20.49	19.72	22.16	37.6	36.8	36.8
611N	Education special - Éducation spéciale	15.0	16.6	12.3	1,033.14	939.75	1,089.79	27.93	25.76	29.38	37.0	36.5	37.1
6113	Universities - Universités	4.2	4.1	3.8	1,147.12	1,193.44	1,160.73	33.47	35.03	34.26	34.3	34.1	33.9
62	Health care & social assistance - Soins de santé et assistance sociale	9.2	9.5	7.4	840.57	839.68	797.90	22.80	23.11	21.13	36.9	36.3	37.8
622	Hospitals - Hôpitaux	1.1	1.5	0.5	922.57	966.03	958.30	39.91	40.33	51.26	23.1	24.0	18.7
6221	General medical & surgical hospitals - Hôpitaux généraux et hôpitaux de soins chirurgicaux	1.0	1.3	0.4	886.63	936.93	921.76	38.33	39.00	50.50	23.1	24.0	18.3
623	Nursing & residential care facilities - Étab. de soins infirmiers et de soins pour bénéficiaires internes	3.2	2.9	1.9	886.68	847.90	694.83	25.95	24.14	18.88	34.2	35.1	36.8
6231	Nursing care facilities - Établissements de soins infirmiers	2.6	2.3	1.5	910.13	874.33	714.13	26.41	24.70	19.16	34.5	35.4	37.3
6232	Res. devel. handicap, mental health & substance abuse facilities - Étab. rés. pour handicaps, de troubles mentaux, alcool., toxico.	0.3	0.2	0.2	910.19	874.46	691.03	27.80	26.09	19.79	32.7	33.5	34.9

* Refer to survey overview. - Voir l'aperçu de l'enquête.

** Earnings and hours exclude unclassified - La rémunération et les heures excluent les non classifiées

Table 7
Estimates of Employment, Average Hourly Earnings and Hours
for Salaried Employees, by Industry, Canada, Provinces and
Territories.

(Continued - suite)

Tableau 7
Estimations de l'emploi, de la rémunération horaire moyenne
et des heures, pour les employés à salaire fixe, par industries,
Canada, provinces et territoires.

		Salaried Employees - Employés à salaire fixe											
NAICS 2002	Industry	Employment (in thousands)			Average weekly earnings (including overtime)			Average hourly earnings (including overtime)			Average standard work week		
SCIAN 2002	Industrie	Emploi (en milliers)			Rémunération hebdomadaire moyenne (incluant temps supplémentaire)			Rémunération horaire moyenne (incluant temps supplémentaire)			Semaine moyenne normale de travail		
		June p 2006 Juin p	May r 2006 Mai r	June 2005 Juin	June p 2006 Juin p	May r 2006 Mai r	June 2005 Juin	June p 2006 Juin p	May r 2006 Mai r	June 2005 Juin	June p 2006 Juin p	May r 2006 Mai r	June 2005 Juin
NOVA SCOTIA - NOUVELLE-ÉCOSSE													
712	Heritage institutions - Établissements du patrimoine	0.2	0.2	0.2	\$648.76	\$664.82	\$658.03	\$18.52	\$18.94	\$19.69	35.0	35.1	33.4
713	Amusement, gambling & recreation industries - Divertissement, loisirs et jeux de hasard et loteries	0.8	0.8	0.9	673.19	663.22	609.15	15.76	14.81	16.18	42.7	44.8	37.6
7139	Other amusement & recreation industries - Autres services de divertissement et de loisirs	0.6	0.6	0.6	732.76	688.07	669.26	17.14	16.16	17.90	42.8	42.6	37.4
72	Accommodation & food services - Hébergement et services de restauration	4.0	3.4	3.4	580.10	565.55	562.36	13.94	13.68	13.28	41.6	41.3	42.3
721	Accommodation services - Services d'hébergement	1.8	1.4	1.6	661.22	632.42	561.43	16.68	15.97	13.83	39.6	39.6	40.6
7211	Traveller accommodation - Hébergement des voyageurs	1.7	1.3	1.5	679.04	641.94	584.03	16.89	16.08	14.04	40.2	39.9	41.6
722	Food services & drinking places - Services de restauration et débits de boissons	2.1	2.0	1.8	511.30	520.22	563.20	11.81	12.23	12.83	43.3	42.5	43.9
7221	Full-service restaurants - Restaurants à service complet	0.9	0.8	0.8	563.18	577.89	622.82	12.81	13.45	14.17	44.0	43.0	43.9
7222	Limited-service eating places - Établissements de restauration à service restreint	0.9	0.9	0.8	410.16	421.44	467.00	9.41	9.81	10.45	43.6	43.0	44.7
81	Other services (except public administration) - Autres services (sauf les administrations publiques)	4.1	4.0	4.3	668.82	669.09	651.43	20.56	20.19	19.77	32.5	33.1	32.9
811	Repair & maintenance - Réparation et entretien	0.5	0.6	0.7	595.10	647.65	681.83	16.60	17.29	18.79	35.8	37.5	36.3
8111	Automotive repair & maintenance - Réparation et entretien de véhicules automobiles	0.3	0.3	0.3	456.75	488.25	475.85	13.16	13.07	12.62	34.7	37.4	37.7
8113	Comm. & ind. mach. & equip. (exc. auto. & electro.) repair & mnt. - Répar. et entretien mach., mat. comm., ind. (sauf auto., électro.)	0.1	0.1	0.2	801.45	857.69	829.05	22.34	23.62	26.39	35.9	36.3	31.4
812	Personal & laundry services - Services personnels et services de blanchissage	0.7	0.6	0.7	424.66	397.62	455.28	15.34	14.66	14.59	27.7	27.1	31.2
8121	Personal care services - Services de soins personnels	0.4	0.4	0.4	361.49	346.43	412.96	15.68	15.32	15.96	23.1	22.6	25.9
813	Grant-making, civic, & professional & similar organizations - Fondations, groupes de citoyens, organisations prof., similaires	2.9	2.8	2.9	739.83	735.55	694.64	22.39	21.89	21.33	33.0	33.6	32.6
91	Public administration - Administrations publiques	22.7	22.2	23.4	937.55	933.30	879.07	25.74	25.71	24.87	36.4	36.3	35.3
912	Provincial & territorial public administration - Administrations publiques provinciales et territoriales	8.3	8.0	8.8	766.41	767.04	751.09	25.10	25.11	24.45	30.5	30.5	30.7
41-91N	Service producing industries - Branche productrice de services	121.9	123.2	116.3	840.57	824.24	837.62	22.64	22.36	22.72	37.1	36.9	36.9
00-91N	Industrial aggregate (including unclassified) - Ensemble des industries y compris les entreprises non classifiées **	136.2	137.0	130.5	861.82	843.49	851.88	23.21	22.87	23.03	37.1	36.9	37.0
NEW BRUNSWICK - NOUVEAU-BRUNSWICK													
23	Construction - Construction	2.6	1.9	2.1	877.54	826.77	862.92	22.90	21.91	22.59	38.3	37.7	38.2
236	Construction of buildings - Construction de bâtiments	0.6	0.5	0.6	867.58	784.66	840.01	23.02	21.32	21.77	37.7	36.8	38.6
2361	Residential building construction - Construction résidentielle	0.4	0.3	0.4	810.59	727.10	762.23	21.70	19.94	20.23	37.3	36.5	37.7
2362	Non-residential bldg. construction - Construction non résidentielle	0.2	0.2	0.2	993.23	908.37	1,040.19	25.85	24.21	25.42	38.4	37.5	40.9
237	Heavy & civil engineering construction - Travaux de génie civil	0.8	0.6	0.7	1,075.57	987.15	1,013.85	24.33	22.92	26.01	44.2	43.1	39.0
2373	Highway, street & bridge construction - Construction de routes, de rues et de ponts	0.6	0.5	0.6	1,111.83	1,026.07	1,072.91	24.55	23.25	27.16	45.3	44.1	39.5
238	Specialty trade contractors - Entrepreneurs spécialisés	1.2	0.8	0.9	761.82	731.73	761.36	21.73	21.33	20.39	35.1	34.3	37.3
2381	Foundation, structure, & bldg. exterior contractors - Entrepreneurs en travaux de fondations, structure, extérieur de bâtiment	0.3	0.2	0.2	820.70	768.06	792.91	25.11	23.74	21.41	32.7	32.4	37.0
2382	Building equipment contractors - Entrepreneurs en installations d'équipements techniques	0.4	0.3	0.3	813.76	799.46	867.02	21.47	22.13	22.62	37.9	36.1	38.3
2383	Building finishing contractors - Entrepreneurs en travaux de finition de bâtiments	0.2	0.1	0.1	633.95	590.96	584.44	20.10	19.04	16.44	31.5	31.0	35.6
2389	Other spec. trade contractors - Autres entrepreneurs spécialisés	0.3	0.2	0.2	715.65	678.03	676.42	20.09	19.20	18.18	35.6	35.3	37.2
31-33	Manufacturing - Fabrication	9.2	8.5	8.0	1,129.67	1,079.28	983.46	29.58	28.21	25.51	38.2	38.3	38.6

* Refer to survey overview. - Voir l'aperçu de l'enquête.

** Earnings and hours exclude unclassified - La rémunération et les heures excluent les non classifiées

Table 7
Estimates of Employment, Average Hourly Earnings and Hours
for Salaried Employees, by Industry, Canada, Provinces and
Territories.

(Continued - suite)

Tableau 7
Estimations de l'emploi, de la rémunération horaire moyenne
et des heures, pour les employés à salaire fixe, par industries,
Canada, provinces et territoires.

		Salaried Employees - Employés à salaire fixe											
NAICS 2002	Industry	Employment (in thousands)			Average weekly earnings (including overtime)			Average hourly earnings (including overtime)			Average standard work week		
SCIAN 2002	Industrie	Emploi (en milliers)			Rémunération hebdomadaire moyenne (incluant temps supplémentaire)			Rémunération horaire moyenne (incluant temps supplémentaire)			Semaine moyenne normale de travail		
		June p 2006 Juin p	May r 2006 Mai r	June 2005 Juin	June p 2006 Juin p	May r 2006 Mai r	June 2005 Juin	June p 2006 Juin p	May r 2006 Mai r	June 2005 Juin	June p 2006 Juin p	May r 2006 Mai r	June 2005 Juin
NEW BRUNSWICK - NOUVEAU-BRUNSWICK													
	Non-durable goods - Biens non durables	5.2	4.8	4.8	\$1,222.00	\$1,151.44	\$1,007.83	\$32.24	\$29.87	\$26.13	37.9	38.6	38.6
	Durable goods - Biens durables	4.0	3.8	3.2	1,012.06	987.92	946.54	26.25	26.08	24.56	38.6	37.9	38.5
311	Food manufacturing - Fabrication d'aliments	2.1	1.8	2.0	1,330.53	1,229.94	1,008.14	37.79	33.17	26.91	35.2	37.1	37.5
3131	Fibre, yarn & thread mills - Usines de fibres, de filés et de fils	0.1	0.1	0.1	722.48	715.42	691.51	17.22	20.05	16.65	41.9	35.7	41.5
321	Wood product manufacturing - Fabrication de produits en bois	2.0	1.7	1.3	1,043.33	1,025.02	936.77	26.51	27.46	23.85	39.4	37.3	39.3
3211	Sawmills & wood preservation - Scieries et préservation du bois	1.3	1.1	0.8	1,176.30	1,176.28	1,052.82	30.41	31.69	26.80	38.7	37.1	39.3
3219	Other wood product mfg - Fabrication d'autres produits en bois	0.5	0.5	0.4	743.96	680.14	671.73	18.74	18.49	17.74	39.7	36.8	37.9
322	Paper manufacturing - Fabrication du papier	1.6	1.5	1.3	1,193.48	1,188.88	1,034.83	30.17	30.23	27.31	39.6	39.3	37.9
3221	Pulp, paper & paperboard mills - Usines de pâte à papier, de papier et de carton	1.4	1.4	1.1	1,243.42	1,243.76	1,065.06	31.17	31.35	28.05	39.9	39.7	38.0
3371	Household & institutional furniture & kitchen cabinet mfg - Fabr. meubles de maison, d'étab. institu. et d'armoires de cuisine	0.2	0.2	0.2	1,038.29	882.63	972.64	26.92	22.46	25.78	38.6	39.3	37.7
3399	Other miscellaneous mfg - Autres activités diverses de fabrication	0.5	0.4	0.4	695.18	790.61	758.21	18.66	20.44	19.57	37.2	38.7	38.7
	11-33N Goods producing industries - Branche productrice de biens	16.0	14.6	14.4	1,085.11	1,048.42	992.07	28.61	27.70	26.14	37.9	37.9	38.0
	41-45N Trade - Commerce	10.5	10.6	11.7	868.30	870.92	848.84	21.91	22.04	21.32	39.6	39.5	39.8
41	Wholesale Trade - Commerce de gros	4.8	4.8	5.1	941.26	928.08	868.42	24.07	23.89	21.99	39.1	38.8	39.5
415	Motor vehicle & parts whl-dist - Gros-dist de véhicules automobiles et de leurs pièces	0.8	0.8	0.8	907.81	873.80	801.07	22.63	22.01	20.00	40.1	39.7	40.1
4152	New motor vehicle parts & accessories whl-dist - Gros-dist de pièces, d'accessoires neufs pour véhicules automobiles	0.4	0.4	0.4	945.37	916.65	840.82	22.97	22.39	20.37	41.2	40.9	41.3
416	Building material & supplies whl-dist - Gros-dist de matériaux et fournitures de construction	0.8	0.8	0.8	865.30	845.71	862.81	22.47	22.14	22.38	38.5	38.2	38.5
418	Miscellaneous whl-dist - Gros-dist de produits divers	0.4	0.4	0.5	817.82	826.66	696.43	24.37	24.64	20.38	33.6	33.6	34.2
44-45	Retail trade - Commerce de détail	5.7	5.8	6.7	806.45	823.36	833.89	20.11	20.54	20.82	40.1	40.1	40.0
445	Food & beverage stores - Magasins d'alimentation	0.9	1.0	2.1	850.25	975.73	885.93	19.74	22.61	21.60	43.1	43.2	41.0
4451	Grocery stores - Épiceries	0.8	0.9	1.9	842.27	969.13	872.88	19.45	22.45	21.29	43.3	43.2	41.0
4532	Office supplies, stationery & gift stores - Magasins de fournitures de bureau, de papeterie et de cadeaux	0.1	0.1	0.1	673.07	643.75	594.33	17.70	16.72	16.10	38.0	38.5	36.9
4539	Other miscellaneous stores retailers - Autres mag. de détail divers	0.1	0.1	0.1	932.22	924.95	904.76	19.41	18.93	20.04	48.0	48.9	45.1
	48-49 Transportation & warehousing - Transport et entreposage	7.0	7.2	6.7	754.27	748.58	824.28	20.29	19.88	20.94	37.2	37.7	39.4
515	Broadcasting (except Internet) - Radiotélévision (sauf par Internet)	0.3	0.2	0.2	1,276.19	1,290.25	1,095.27	34.78	35.36	31.98	36.7	36.5	34.2
519	Other information services - Autres services d'information	0.4	0.4	..	709.28	757.78	..	16.63	17.56	..	42.7	43.1	..
5242	Agencies, brokerages & other insurance related activities - Agences et courtiers d'assur. et autres activités liées à l'assur.	0.9	1.0	1.0	909.62	891.88	820.13	25.27	24.94	22.91	36.0	35.8	35.8
5312	Offices of real estate agents & brokers - Bureau d'agents et de courtiers immobiliers	0.1	0.1	0.1	858.48	928.58	788.94	22.25	24.20	20.88	38.6	38.4	37.8
5322	Consumer goods rental - Location de biens de consommation	0.1	0.1	0.1	366.03	381.55	359.98	11.44	12.00	10.81	32.0	31.8	33.3
	54 Professional, scientific & technical services - Services professionnels, scientifiques et techniques	5.1	5.1	4.2	989.11	977.96	1,074.72	26.80	26.58	28.42	36.9	36.8	37.8
	56 Admin. & support, waste management. & remediation services - Services admin., soutien, gestion des déchets, assainissem.	3.8	3.8	4.0	668.02	676.43	683.68	17.44	17.69	18.23	38.3	38.2	37.5
561	Admin. & support services - Services administratifs et de soutien	3.4	3.4	3.6	635.16	646.77	646.54	16.55	16.90	17.46	38.4	38.3	37.0
5614	Business support services - Services de soutien aux entreprises	1.1	1.2	0.9	483.30	495.17	490.69	12.81	13.17	14.45	37.7	37.6	34.0
5617	Services to buildings & dwellings - Services relatifs aux bâtiments et aux logements	0.5	0.4	0.9	566.69	571.14	516.67	13.95	14.07	13.38	40.6	40.6	38.6
	61 Educational services - Services d'enseignement	19.3	19.8	16.6	841.17	828.02	863.69	26.24	25.81	27.18	32.1	32.1	31.8
	62 Health care & social assistance - Soins de santé et assistance sociale	6.0	6.2	5.4	753.13	761.75	748.44	22.30	23.03	22.49	33.8	33.1	33.3
622	Hospitals - Hôpitaux	0.8	1.0	0.6	893.25	953.51	1,060.00	40.23	42.71	40.59	22.2	22.3	26.1
6221	General medical & surgical hospitals - Hôpitaux généraux et hôpitaux de soins chirurgicaux	0.7	0.9	0.3	873.60	936.36	1,150.75	43.59	46.07	56.22	20.0	20.3	20.5

* Refer to survey overview. - Voir l'aperçu de l'enquête.

** Earnings and hours exclude unclassified - La rémunération et les heures excluent les non classifiées

Table 7

Estimates of Employment, Average Hourly Earnings and Hours for Salaried Employees, by Industry, Canada, Provinces and Territories.

(Continued - suite)

Tableau 7

Estimations de l'emploi, de la rémunération horaire moyenne et des heures, pour les employés à salaire fixe, par industries, Canada, provinces et territoires.

		Salaried Employees - Employés à salaire fixe											
NAICS 2002	Industry	Employment (in thousands)			Average weekly earnings (including overtime)			Average hourly earnings (including overtime)			Average standard work week		
SCIAN 2002	Industrie	Emploi (en milliers)			Rémunération hebdomadaire moyenne (incluant temps supplémentaire)			Rémunération horaire moyenne (incluant temps supplémentaire)			Semaine moyenne normale de travail		
		June p 2006 Juin p	May r 2006 Mai r	June 2005 Juin	June p 2006 Juin p	May r 2006 Mai r	June 2005 Juin	June p 2006 Juin p	May r 2006 Mai r	June 2005 Juin	June p 2006 Juin p	May r 2006 Mai r	June 2005 Juin
NEW BRUNSWICK - NOUVEAU-BRUNSWICK													
623	Nursing & residential care facilities - Étab. de soins infirmiers et de soins pour bénéficiaires internes	1.6	1.5	1.0	\$895.42	\$868.20	\$707.59	\$25.33	\$23.82	\$18.87	35.3	36.4	37.5
6231	Nursing care facilities - Établissements de soins infirmiers	1.1	1.0	0.6	891.35	861.25	708.54	25.90	24.38	19.34	34.4	35.3	36.6
6233	Community care facilities for the elderly - Établissements communautaires de soins pour personnes âgées	0.4	0.3	0.2	973.52	956.41	761.86	24.71	23.49	18.53	39.4	40.7	41.1
72	Accommodation & food services - Hébergement et services de restauration	2.5	2.1	2.1	644.49	643.53	589.24	14.45	14.48	12.99	44.6	44.4	45.3
721	Accommodation services - Services d'hébergement	1.2	0.8	1.0	699.33	690.39	539.24	16.50	16.49	12.75	42.4	41.9	42.3
7211	Traveller accommodation - Hébergement des voyageurs	1.1	0.8	1.0	675.32	674.44	515.23	16.01	16.19	12.10	42.2	41.7	42.6
722	Food services & drinking places - Services de restauration et débits de boissons	1.3	1.2	1.1	595.73	611.92	635.92	12.80	13.25	13.20	46.5	46.2	48.2
7221	Full-service restaurants - Restaurants à service complet	0.4	0.3	0.3	642.45	662.68	709.34	13.92	14.42	14.01	46.2	46.0	50.6
7222	Limited-service eating places - Établissements de restauration à service restreint	0.6	0.6	0.6	566.58	593.81	619.66	11.65	12.21	12.51	48.6	48.6	49.5
81	Other services (except public administration) - Autres services (sauf les administrations publiques)	2.8	2.7	2.9	595.39	606.02	592.52	16.90	16.86	16.60	35.2	36.0	35.7
811	Repair & maintenance - Réparation et entretien	0.5	0.5	0.6	598.44	636.83	693.58	18.03	18.57	19.75	33.2	34.3	35.1
8111	Automotive repair & maintenance - Réparation et entretien de véhicules automobiles	0.3	0.3	0.3	449.52	477.95	489.17	12.97	12.77	12.81	34.7	37.4	38.2
8113	Comm. & ind. mach. & equip. (exc. auto. & electro.) repair & mnt. - Répar. et entretien mach., mat. comm., ind. (sauf auto., électro.)	0.1	0.1	0.2	781.46	798.32	855.15	28.26	28.70	27.80	27.7	27.8	30.8
41-91N	Service producing industries - Branche productrice de services	88.4	88.4	85.1	882.37	881.62	879.60	24.64	24.58	24.58	35.8	35.9	35.8
00-91N	Industrial aggregate (including unclassified) - Ensemble des industries y compris les entreprises non classifiées **	104.4	103.0	99.5	913.52	905.27	895.91	25.28	25.04	24.82	36.1	36.2	36.1
QUÉBEC													
11	Forestry, logging & support - Foresterie, exploitation et soutien	8.3	5.7	6.3	1,165.68	1,090.74	1,188.60	27.68	26.75	26.13	42.1	40.8	45.5
113	Forestry & logging - Foresterie et exploitation forestière	3.4	2.7	2.4	982.49	929.01	967.54	26.06	24.09	23.66	37.7	38.6	40.9
1133	Logging - Exploitation forestière	3.3	2.6	2.3	987.34	935.35	976.42	26.17	24.21	23.82	37.7	38.6	41.0
1153	Support activities for forestry - Activités de soutien à la foresterie	4.9	3.0	3.9	1,290.87	1,235.51	1,324.98	28.61	28.89	27.42	45.1	42.8	48.3
212	Mining (except oil & gas) - Extraction minière (sauf l'extraction de pétrole et de gaz)	3.3	3.0	4.2	1,395.40	1,356.38	1,111.10	42.31	40.86	32.61	33.0	33.2	34.1
22	Utilities - Services publics	20.1	20.2	21.1	1,153.31	1,150.43	1,150.54	31.75	31.68	31.49	36.3	36.3	36.5
23	Construction - Construction	23.3	18.1	20.2	941.92	908.60	877.45	24.86	24.14	22.63	37.9	37.6	38.8
236	Construction of buildings - Construction de bâtiments	6.2	5.4	6.0	874.08	794.33	868.36	22.38	20.24	21.06	39.1	39.2	41.2
2361	Residential building construction - Construction résidentielle	4.1	3.5	3.9	756.65	697.72	721.55	19.94	18.30	17.98	38.0	38.1	40.1
2362	Non-residential bldg. construction - Construction non résidentielle	2.1	1.9	2.1	1,101.33	976.92	1,136.40	26.74	23.63	26.26	41.2	41.3	43.3
237	Heavy & civil engineering construction - Travaux de génie civil	5.9	5.0	6.3	1,262.73	1,230.47	991.71	35.58	35.10	28.71	35.5	35.1	34.5
2371	Utility system construc. - Construc. d'installations de serv. publics	0.6	0.5	0.6	1,295.82	1,170.08	1,325.14	32.41	29.10	29.41	40.0	40.2	45.1
2373	Highway, street & bridge construction - Construction de routes, de rues et de ponts	4.9	4.2	5.3	1,267.90	1,253.76	947.28	36.68	36.77	28.82	34.6	34.1	32.9
2379	Other heavy & civil engineering construction - Autres travaux de génie civil	0.2	0.2	0.3	1,392.35	1,252.06	1,301.98	32.63	29.56	29.07	42.7	42.3	44.8
238	Specialty trade contractors - Entrepreneurs spécialisés	11.3	7.7	7.9	811.60	777.56	793.39	21.08	20.35	19.71	38.5	38.2	40.3
2381	Foundation, structure, & bldg. exterior contractors - Entrepreneurs en travaux de fondations, structure, extérieur de bâtiment	2.4	1.7	1.6	807.07	768.80	798.98	22.47	21.70	21.28	35.9	35.4	37.5
2382	Building equipment contractors - Entrepreneurs en installations d'équipements techniques	4.6	3.2	3.3	813.22	798.43	793.75	19.45	19.36	18.01	41.8	41.3	44.1

* Refer to survey overview. - Voir l'aperçu de l'enquête.

** Earnings and hours exclude unclassified - La rémunération et les heures excluent les non classifiées

Table 7

Estimates of Employment, Average Hourly Earnings and Hours for Salaried Employees, by Industry, Canada, Provinces and Territories.

(Continued - suite)

Tableau 7

Estimations de l'emploi, de la rémunération horaire moyenne et des heures, pour les employés à salaire fixe, par industries, Canada, provinces et territoires.

		Salaried Employees - Employés à salaire fixe											
NAICS 2002	Industry	Employment (in thousands)			Average weekly earnings (including overtime)			Average hourly earnings (including overtime)			Average standard work week		
SCIAN 2002	Industrie	Emploi (en milliers)			Rémunération hebdomadaire moyenne (incluant temps supplémentaire)			Rémunération horaire moyenne (incluant temps supplémentaire)			Semaine moyenne normale de travail		
		June p 2006 Juin p	May r 2006 Mai r	June 2005 Juin	June p 2006 Juin p	May r 2006 Mai r	June 2005 Juin	June p 2006 Juin p	May r 2006 Mai r	June 2005 Juin	June p 2006 Juin p	May r 2006 Mai r	June 2005 Juin
QUÉBEC													
2383	Building finishing contractors - Entrepreneurs en travaux de finition de bâtiments	2.0	1.4	1.4	\$716.30	\$675.09	\$647.16	\$19.61	\$18.41	\$17.34	36.5	36.7	37.3
2389	Other spec. trade contractors - Autres entrepreneurs spécialisés	2.3	1.5	1.6	895.67	836.04	915.92	24.71	23.16	24.25	36.2	36.1	37.8
31-33 Manufacturing - Fabrication		148.0	150.0	142.7	1,138.21	1,087.31	1,060.74	29.84	28.62	27.57	38.1	38.0	38.5
	Non-durable goods - Biens non durables	69.8	70.0	66.2	1,172.32	1,094.60	1,024.92	30.87	29.02	26.68	38.0	37.7	38.4
	Durable goods - Biens durables	78.2	79.9	76.5	1,107.77	1,080.93	1,091.74	28.92	28.27	28.33	38.3	38.2	38.5
311	Food manufacturing - Fabrication d'aliments	18.5	15.1	14.9	1,402.63	1,267.69	1,074.37	40.69	35.73	30.12	34.5	35.5	35.7
3115	Dairy product manufacturing - Fabrication de produits laitiers	2.9	2.4	2.3	1,564.62	1,482.08	1,214.67	43.99	40.34	33.49	35.6	36.7	36.3
3116	Meat product manufacturing - Fabrication de produits de viande	5.1	4.0	4.2	1,512.93	1,350.42	1,134.12	46.62	41.32	33.64	32.5	32.7	33.7
3118	Bakeries & tortilla manufacturing - Boulangeries et fabr. de tortillas	2.6	2.1	2.1	1,237.08	1,011.85	837.08	36.79	28.24	23.43	33.6	35.8	35.7
3119	Other food manufacturing - Fabrication d'autres aliments	2.5	2.1	2.2	1,257.81	1,112.01	965.95	36.72	32.46	28.14	34.3	34.3	34.3
3131	Fibre, yarn & thread mills - Usines de fibres, de filés et de fils	0.5	0.7	0.7	827.97	838.57	731.74	20.36	22.90	18.15	40.7	36.6	40.3
3132	Fabric mills - Usines de tissus	1.0	1.4	1.5	1,173.76	1,109.17	1,168.15	24.54	26.01	27.22	47.8	42.6	42.9
3133	Textile & fabric finishing & fabric coating - Finissage de textiles, tissus et revêtement de tissus	0.5	0.7	0.9	1,102.38	992.90	937.32	26.80	27.25	22.77	41.1	36.4	41.2
3141	Textile furnishings mills - Usines de textiles domestiques	1.2	1.6	1.7	1,153.76	1,059.14	1,020.51	28.33	29.51	25.02	40.7	35.9	40.8
3149	Other textile product mills - Usines d'autres produits textiles	0.4	0.6	0.6	993.13	947.30	893.75	23.00	25.51	20.84	43.2	37.1	42.9
315	Clothing manufacturing - Fabrication de vêtements	5.1	6.6	6.6	979.24	954.04	844.64	24.55	25.04	20.53	39.9	38.1	41.1
3151	Clothing knitting mills - Usines de tricotage de vêtements	1.1	1.5	1.2	896.51	838.34	763.61	23.88	26.24	19.69	37.5	31.9	38.8
3152	Cut & sew clothing mfg - Fabrication de vêtements coupés-cousus	3.7	4.7	5.0	1,015.35	1,007.00	871.02	25.13	25.01	20.90	40.4	40.3	41.7
3161	Leather & hide tanning & finishing - Tannage et finissage du cuir et des peaux	0.1	0.1	0.1	678.80	716.83	658.92	12.28	14.79	15.34	55.3	48.5	43.0
3162	Footwear manufacturing - Fabrication de chaussures	0.6	0.8	1.0	861.37	845.03	857.20	21.18	24.00	21.29	40.7	35.2	40.3
3169	Other leather & allied product mfg - Fabr. d'autres produits en cuir et produits analogues	0.4	0.5	0.4	852.03	782.38	757.41	19.54	21.21	17.78	43.6	36.9	42.6
321	Wood product manufacturing - Fabrication de produits en bois	11.9	11.4	8.5	884.84	872.05	904.95	23.54	25.00	23.51	37.6	34.9	38.5
3211	Sawmills & wood preservation - Scieries et préservation du bois	4.4	4.2	3.3	1,013.26	1,037.53	1,055.33	25.76	28.13	26.06	39.3	36.9	40.5
3212	Veneer, plywood & engineered wood product mfg - Fabr. de placages, contreplaqués et produits en bois reconstitué	2.3	2.3	1.7	844.05	807.51	883.02	22.82	23.57	23.15	37.0	34.3	38.2
3219	Other wood product mfg - Fabrication d'autres produits en bois	5.1	4.9	3.5	792.13	759.00	775.61	21.79	22.70	21.09	36.4	33.4	36.8
322	Paper manufacturing - Fabrication du papier	9.4	8.9	9.5	1,062.22	1,026.29	958.39	28.10	27.15	24.94	37.8	37.8	38.4
3221	Pulp, paper & paperboard mills - Usines de pâte à papier, de papier et de carton	5.7	5.3	5.4	1,136.58	1,106.58	968.04	29.85	28.96	24.97	38.1	38.2	38.8
3251	Basic chemical mfg - Fabrication de produits chimiques de base	1.7	1.5	1.5	1,497.95	1,499.45	1,337.37	38.74	38.38	35.00	38.7	39.1	38.2
3254	Pharmaceutical & medicine manufacturing - Fabrication de produits pharmaceutiques et de médicaments	5.8	5.7	4.4	1,244.08	1,175.59	1,143.77	30.20	28.56	29.74	41.2	41.2	38.5
3256	Soap, cleaning compound & toilet preparation manufacturing - Fabrication de savons, de détachants et de produits de toilette	2.3	2.2	1.8	991.50	953.75	895.49	27.59	26.49	24.46	35.9	36.0	36.6
3259	Other chemical product mfg - Fabr. d'autres produits chimiques	1.8	1.7	1.6	1,353.52	1,361.14	1,193.20	35.12	35.16	31.25	38.5	38.7	38.2
326	Plastics & rubber products manufacturing - Fabrication de produits en plastique et en caoutchouc	7.7	9.8	8.9	965.68	1,012.12	990.71	26.35	28.12	26.40	36.6	36.0	37.5
3261	Plastic product mfg - Fabrication de produits en plastique	5.5	6.9	6.1	882.43	941.34	897.28	24.13	26.29	23.78	36.6	35.8	37.7
3262	Rubber product mfg - Fabrication de produits en caoutchouc	2.2	2.8	2.8	1,178.67	1,184.72	1,190.70	32.01	32.51	32.10	36.8	36.4	37.1
3271	Clay product & refractory manufacturing - Fabrication de produits en argile et produits réfractaires	0.3	0.3	0.3	988.17	1,010.93	957.87	23.13	22.95	22.96	42.7	44.0	41.7
3272	Glass & glass product mfg - Fabr. de verre et de produits en verre	1.1	1.1	0.9	1,028.27	1,128.18	1,065.65	26.71	27.49	27.07	38.5	41.0	39.4
3273	Cement & concrete prod. mfg - Fabr. de ciment et prod. en béton	1.5	1.5	1.1	1,066.55	1,169.81	1,232.18	26.17	27.54	30.26	40.8	42.5	40.7
3279	Other non-metallic mineral product manufacturing - Fabrication d'autres produits minéraux non métalliques	0.7	0.7	0.6	1,019.47	1,060.48	1,067.76	25.13	25.03	26.44	40.6	42.4	40.4
331	Primary metal mfg - Première transformation des métaux	5.7	6.2	5.3	1,207.87	1,178.53	1,126.24	30.75	30.71	30.68	39.3	38.4	36.7
3311	Iron & steel mills & ferro-alloy manufacturing - Sidérurgie	0.5	0.6	0.4	1,374.35	1,317.14	1,368.72	34.08	32.79	34.21	40.3	40.2	40.0
3313	Alumina & aluminium production & processing - Production et transformation d'alumine et d'aluminium	2.4	2.6	2.3	1,135.93	1,112.04	1,067.64	29.24	29.26	28.33	38.9	38.0	37.7
3314	Non-ferrous metal (except aluminium) production & processing - Production et transform. de métaux non ferreux (sauf l'aluminium)	1.7	1.7	1.6	1,200.96	1,175.51	1,161.05	30.21	29.48	33.34	39.7	39.9	34.8
3315	Foundries - Fonderies	0.8	1.0	0.7	1,284.87	1,244.12	1,022.78	33.04	34.20	28.54	38.9	36.4	35.8
332	Fabricated metal product mfg - Fabrication de produits métalliques	7.8	7.1	7.0	1,059.00	1,059.29	1,082.90	26.74	26.69	27.20	39.6	39.7	39.8
3321	Forging & stamping - Forgeage et estampage	0.7	0.6	0.6	1,035.04	1,040.82	1,111.76	25.80	26.28	27.82	40.1	39.6	40.0
3323	Architectural & structural metals manufacturing - Fabr. produits architecture et éléments de charpentes métalliques	3.0	2.7	2.6	963.20	965.34	1,004.50	24.02	24.09	24.93	40.1	40.1	40.3

* Refer to survey overview. - Voir l'aperçu de l'enquête.

** Earnings and hours exclude unclassified - La rémunération et les heures excluent les non classifiées

Table 7
Estimates of Employment, Average Hourly Earnings and Hours
for Salaried Employees, by Industry, Canada, Provinces and
Territories.

(Continued - suite)

Tableau 7
Estimations de l'emploi, de la rémunération horaire moyenne
et des heures, pour les employés à salaire fixe, par industries,
Canada, provinces et territoires.

		Salaried Employees - Employés à salaire fixe											
NAICS 2002	Industry	Employment (in thousands)			Average weekly earnings (including overtime)			Average hourly earnings (including overtime)			Average standard work week		
SCIAN 2002	Industrie	Emploi (en milliers)			Rémunération hebdomadaire moyenne (incluant temps supplémentaire)			Rémunération horaire moyenne (incluant temps supplémentaire)			Semaine moyenne normale de travail		
		June p 2006 Juin p	May r 2006 Mai r	June 2005 Juin	June p 2006 Juin p	May r 2006 Mai r	June 2005 Juin	June p 2006 Juin p	May r 2006 Mai r	June 2005 Juin	June p 2006 Juin p	May r 2006 Mai r	June 2005 Juin
QUÉBEC													
3327	Machine shops, turned product, screw, nut & bolt manufacturing - Ateliers usinage, fabr. produits tournés, vis, écrous et boulons	1.4	1.2	1.1	\$1,073.18	\$1,023.44	\$977.77	\$27.42	\$26.25	\$24.91	39.1	39.0	39.3
3329	Other fabricated metal prod. mfg - Fabr. d'autres prod. métalliques	0.9	0.8	0.9	1,274.85	1,331.45	1,246.10	32.04	32.16	30.75	39.8	41.4	40.5
333	Machinery manufacturing - Fabrication de machines	10.4	10.4	10.6	1,180.56	1,118.22	1,092.09	31.33	29.72	28.55	37.7	37.6	38.3
3331	Agricultural, construction & mining machinery manufacturing - Fabr. de machines pour agr., construction et extraction minière	0.9	0.9	0.9	1,081.59	1,039.15	983.78	25.63	24.56	22.82	42.2	42.3	43.1
3332	Industrial machinery mfg - Fabrication de machines industrielles	1.1	1.0	1.1	1,415.62	1,377.67	1,229.69	34.54	33.49	29.06	41.0	41.1	42.3
3333	Commercial & service industry machinery manufacturing - Fabr. de machines pour le commerce et les industries de services	3.3	3.1	3.1	1,040.33	1,006.35	1,021.91	26.29	25.42	25.68	39.6	39.6	39.8
3334	Ventilation, heating, a/c & commercial refrigeration equip. mfg - Fabr. d'appareils de vent., chauf., clima., réfrig. commerciale	0.9	1.0	1.0	1,123.94	1,083.46	963.60	33.92	32.76	28.37	33.1	33.1	34.0
3335	Metalworking machinery manufacturing - Fabrication de machines-outils pour le travail du métal	1.1	1.1	1.1	1,110.89	1,037.58	1,019.21	30.65	28.59	27.41	36.2	36.3	37.2
3336	Engine, turbine & power transmission equipment manufacturing - Fabr. moteurs, turbines et matériel de transmission de puissance	1.2	1.2	1.3	1,166.41	1,056.61	1,206.05	32.54	29.41	33.53	35.8	35.9	36.0
3339	Other general-purpose machinery manufacturing - Fabrication d'autres machines d'usage général	1.9	2.0	2.1	1,411.52	1,297.43	1,202.28	40.55	37.47	33.58	34.8	34.6	35.8
3342	Communications equip. mfg - Fabr. de matériel de communication	2.0	2.1	2.2	1,233.09	1,260.00	1,273.55	32.47	32.96	31.42	38.0	38.2	40.5
3344	Semiconductor & other electronic component manufacturing - Fabr. de semi-conducteurs et d'autres composants électroniques	3.0	3.1	3.0	1,059.30	1,052.71	916.48	27.91	27.56	22.87	38.0	38.2	40.1
3345	Navigational, measuring, medical & control instruments mfg - Fabr. d'instruments de navigation, mesure, commande, médicaux	2.0	2.1	2.1	1,198.01	1,207.92	1,230.58	29.64	29.86	30.55	40.4	40.5	40.3
3353	Electrical equipment mfg - Fabrication de matériel électrique	1.5	2.1	2.0	1,181.97	969.95	959.04	29.83	24.24	24.49	39.6	40.0	39.2
3359	Other electrical equipment & component manufacturing - Fabr. d'autres types de matériel et de composants électriques	1.7	2.5	2.2	1,478.35	1,214.90	1,173.75	36.98	30.36	29.77	40.0	40.0	39.4
336	Transportation equipment mfg - Fabr. de matériel de transport	12.4	12.6	14.7	1,530.42	1,485.11	1,467.95	39.38	38.20	38.29	38.9	38.9	38.3
3364	Aerospace product & parts manufacturing - Fabrication de produits aérospatiaux et de leurs pièces	8.3	8.6	9.9	1,700.05	1,629.82	1,570.41	44.03	42.21	40.74	38.6	38.6	38.5
3369	Other transportation equipment manufacturing - Fabrication d'autres types de matériel de transport	0.8	0.8	0.8	1,018.60	1,053.18	1,103.53	23.76	25.51	29.35	42.9	41.3	37.6
337	Furniture & related product manufacturing - Fabrication de meubles et de produits connexes	6.2	7.4	6.6	882.84	796.66	880.43	23.85	20.69	23.67	37.0	38.5	37.2
3371	Household & institutional furniture & kitchen cabinet mfg - Fabr. meubles de maison, d'étab. institu. et d'armoire de cuisine	4.7	5.5	5.1	863.87	768.84	864.41	23.43	20.05	23.44	36.9	38.4	36.9
3372	Office furniture (including fixtures) manufacturing - Fabr. de meubles de bureau (y compris les articles d'ameublement)	1.2	1.5	1.3	953.29	880.99	941.23	25.39	22.62	24.53	37.5	38.9	38.4
3391	Medical equipment & supplies manufacturing - Fabrication de fournitures et matériel médicaux	1.7	1.4	1.2	773.02	879.72	863.04	22.49	24.75	23.45	34.4	35.5	36.8
3399	Other miscellaneous mfg - Autres activités diverses de fabrication	5.5	4.5	4.7	674.85	735.11	681.06	18.55	19.74	18.00	36.4	37.2	37.8
11-33N Goods producing industries - Branche productrice de biens		203.5	197.5	195.1	1,123.30	1,082.43	1,057.29	29.55	28.64	27.50	38.0	37.8	38.4
41-45N Trade - Commerce		146.9	150.0	161.3	900.16	881.99	872.29	22.55	22.21	21.80	39.9	39.7	40.0
41	Wholesale Trade - Commerce de gros	83.6	83.6	89.2	997.72	977.72	940.27	25.63	25.12	23.92	38.9	38.9	39.3
415	Motor vehicle & parts whl-dist - Gros-dist de véhicules automobiles et de leurs pièces	6.7	7.2	6.8	918.56	883.19	885.48	24.74	24.04	24.25	37.1	36.7	36.5
4151	Motor vehicle whl-dist - Gros-dist de véhicules automobiles	2.4	2.6	2.3	1,002.06	973.96	1,003.44	27.66	27.12	27.94	36.2	35.9	35.9
4152	New motor vehicle parts & accessories whl-dist - Gros-dist de pièces, d'accessoires neufs pour véhicules automobiles	3.8	4.1	4.1	887.38	846.98	840.22	23.97	23.10	23.10	37.0	36.7	36.4
416	Building material & supplies whl-dist - Gros-dist de matériaux et fournitures de construction	13.5	14.7	13.2	988.62	960.81	932.76	23.12	22.47	21.54	42.8	42.8	43.3
4161	Electrical, plumbing, heating & a/c equipment & supplies whl-dist - Gros-dist matériel et fourn. élec., plomberie, chauffage, climat	4.4	4.7	4.2	988.49	955.96	962.25	23.04	22.43	22.49	42.9	42.6	42.8
4162	Metal service centres - Gros-dist métaux et produits métalliques	2.1	2.3	1.9	1,093.29	1,103.45	1,151.46	25.96	26.16	26.79	42.1	42.2	43.0
4163	Lumber, millwork, hardware & other building supplies whl-dist - Gros-dist bois d'oeuvre, menui. préfab., quinc., fourn. construc.	7.0	7.7	7.1	957.36	922.31	857.28	22.34	21.44	19.63	42.9	43.0	43.7
417	Machinery, equipment & supplies whl-dist - Gros-dist de machines, de matériel et de fournitures	22.2	21.4	24.9	1,084.54	1,094.95	1,052.31	26.43	26.62	25.60	41.0	41.1	41.1
4172	Const., forestry, mining & indus. mach. equip. & suppl. whl-dist - Gros-dist mach., matériel, fourn. indus., const., forest., minière	8.6	8.1	6.1	919.61	918.42	1,029.51	23.06	22.61	25.45	39.9	40.6	40.5

* Refer to survey overview. - Voir l'aperçu de l'enquête.

** Earnings and hours exclude unclassified - La rémunération et les heures excluent les non classifiées

Table 7
Estimates of Employment, Average Hourly Earnings and Hours
for Salaried Employees, by Industry, Canada, Provinces and
Territories.

(Continued - suite)

Tableau 7
Estimations de l'emploi, de la rémunération horaire moyenne
et des heures, pour les employés à salaire fixe, par industries,
Canada, provinces et territoires.

		Salaried Employees - Employés à salaire fixe											
NAICS 2002	Industry	Employment (in thousands)			Average weekly earnings (including overtime)			Average hourly earnings (including overtime)			Average standard work week		
SCIAN 2002	Industrie	Emploi (en milliers)			Rémunération hebdomadaire moyenne (incluant temps supplémentaire)			Rémunération horaire moyenne (incluant temps supplémentaire)			Semaine moyenne normale de travail		
		June p 2006 Juin p	May r 2006 Mai r	June 2005 Juin	June p 2006 Juin p	May r 2006 Mai r	June 2005 Juin	June p 2006 Juin p	May r 2006 Mai r	June 2005 Juin	June p 2006 Juin p	May r 2006 Mai r	June 2005 Juin
QUÉBEC													
4179	Other machinery, equipment & supplies whl-dist - Gros-dist d'autres machines, matériel et fournitures	5.6	5.6	8.8	\$1,067.25	\$1,107.98	\$987.33	\$24.67	\$25.90	\$22.54	43.3	42.8	43.8
418	Miscellaneous whl-dist - Gros-dist de produits divers	10.1	10.1	11.5	855.25	841.58	782.54	22.40	22.26	21.20	38.2	37.8	36.9
4181	Recyclable material whl-dist - Gros-dist de matières recyclables	2.1	2.0	2.4	702.39	701.33	627.36	21.22	21.23	19.15	33.1	33.0	32.8
4182	Paper, paper product & disposable plastic product whl-dist - Gros-dist de papier, produits du papier et de plastique jetables	2.0	2.0	2.2	885.58	882.79	769.86	23.68	23.91	21.07	37.4	36.9	36.5
4183	Agricultural supplies whl-dist - Gros-dist de fournitures agricoles	1.0	1.0	1.1	845.44	832.38	747.03	21.76	21.57	19.66	38.9	38.6	38.0
4184	Chemical (except agricultural) & allied product whl-dist - Gros-dist de produits chimiques et analogues (sauf agricoles)	1.3	1.4	1.5	1,057.05	1,053.03	1,006.73	24.21	24.73	24.27	43.7	42.6	41.5
4189	Other miscellaneous whl-dist - Gros-dist d'autres produits divers	3.7	3.7	4.4	854.60	820.17	806.20	21.73	21.08	21.48	39.3	38.9	37.5
419	Wholesale agents & brokers - Agents, courtiers commerce de gros	3.6	3.5	4.3	870.88	874.23	828.53	22.87	23.11	22.12	38.1	37.8	37.5
44-45	Retail trade - Commerce de détail	63.4	66.4	72.1	771.47	761.54	788.16	18.72	18.71	19.28	41.2	40.7	40.9
441	Motor vehicle & parts dealers - Marchands de véhicules automobiles et de leurs pièces	10.5	10.9	12.5	822.55	825.01	824.23	20.96	21.15	21.84	39.2	39.0	37.7
4411	Automobile dealers - Marchands d'automobiles	7.6	8.0	9.3	916.78	907.86	912.86	23.08	23.06	24.19	39.7	39.4	37.7
4413	Automotive parts, accessories & tire stores - Magasins de pièces, de pneus et d'accessoires pour véhicules auto.	1.3	1.3	1.4	615.25	645.52	611.37	16.92	17.55	16.51	36.4	36.8	37.0
445	Food & beverage stores - Magasins d'alimentation	9.2	10.1	19.5	774.16	867.32	865.27	16.35	18.37	18.94	47.3	47.2	45.7
4451	Grocery stores - Épiceries	7.8	8.6	16.5	796.06	894.17	891.75	16.50	18.58	19.15	48.2	48.1	46.6
447	Gasoline stations - Stations-service	1.8	2.2	1.3	569.88	550.89	580.66	16.04	15.47	15.48	35.5	35.6	37.5
452	General merchandise stores - Mag. de fournitures de tout genre	3.2	2.9	2.9	725.06	719.52	645.32	21.42	21.21	20.30	33.8	33.9	31.8
4521	Department stores - Grands magasins	1.3	1.2	1.2	742.12	770.01	741.83	24.01	24.49	25.19	30.9	31.4	29.4
4529	Other general merchandise stores - Magasins d'autres fournitures de tout genres	1.9	1.7	1.7	712.90	683.02	574.13	19.83	19.12	17.13	36.0	35.7	33.5
4531	Florists - Fleuristes	0.3	0.3	0.2	917.38	934.86	781.25	22.90	22.89	20.05	40.1	40.8	39.0
4532	Office supplies, stationery & gift stores - Magasins de fournitures de bureau, de papeterie et de cadeaux	0.9	1.0	0.6	643.06	615.26	566.51	15.47	15.02	13.97	41.6	41.0	40.5
4539	Other miscellaneous stores retailers - Autres mag. de détail divers	1.1	1.2	0.7	956.21	900.26	840.68	21.33	20.68	21.10	44.8	43.5	39.8
4541	Electronic shopping & mail-order houses - Entreprises de télémarketing et de vente par correspondance	0.4	0.4	0.2	808.79	757.36	720.71	16.30	15.55	16.22	49.6	48.7	44.4
4542	Vending machine operators - Exploitants de distribu. automatiques	0.2	0.2	0.1	1,023.58	901.76	964.39	19.59	17.99	22.75	52.2	50.1	42.4
4543	Direct selling establishments - Établissements de vente directe	1.3	1.5	1.0	1,132.71	1,107.98	1,145.77	24.01	22.69	26.90	47.2	48.8	42.6
48-49	Transportation & warehousing - Transport et entreposage	51.3	51.2	49.6	817.41	816.24	855.22	21.21	21.07	21.11	38.5	38.7	40.5
482	Rail transportation - Transport ferroviaire	4.2	4.5	3.6	999.69	963.62	1,049.68	28.01	26.05	31.53	35.7	37.0	33.3
4842	Specialized freight trucking - Transport par camion de marchandises spéciales	2.9	2.9	3.1	754.75	700.56	646.80	17.85	17.03	14.91	42.3	41.1	43.4
488	Support activities for transport. - Activités de soutien au transport	7.6	7.8	7.2	992.48	926.82	1,002.84	26.42	24.50	27.03	37.6	37.8	37.1
4884	Support activities for road transportation - Activités de soutien au transport routier	1.8	1.8	0.7	701.39	689.74	790.73	18.34	17.99	19.82	38.2	38.3	39.9
4885	Freight transportation arrangement - Intermédiaires en transport de marchandises	2.4	2.5	1.8	1,274.90	1,166.91	1,395.22	38.36	34.85	43.13	33.2	33.5	32.3
492	Couriers & messengers - Messageries et services de messagers	6.5	6.6	6.4	642.27	674.93	701.56	17.46	18.06	17.48	36.8	37.4	40.1
4921	Couriers - Messageries	5.4	5.5	5.3	619.47	654.01	674.32	16.87	17.53	16.71	36.7	37.3	40.3
4922	Locals messengers & local delivery - Services locaux de messagers et de livraison	1.1	1.1	1.1	755.70	778.79	832.47	20.35	20.67	21.30	37.1	37.7	39.1
51	Information & cultural industries - Industrie de l'information et industrie culturelle	31.8	31.0	30.6	1,153.85	1,092.53	1,041.17	30.10	28.41	27.27	38.3	38.5	38.2
5111	Newspaper, periodical, book & directory publishers - Éditeurs de journaux, périodiques, livres et répertoires	5.7	5.8	6.2	975.92	992.20	952.33	35.73	36.18	33.19	27.3	27.4	28.7
515	Broadcasting (except Internet) - Radiotélévision (sauf par Internet)	4.1	3.6	3.5	1,511.90	1,477.39	1,314.87	41.14	39.84	34.73	36.8	37.1	37.9
5151	Radio & television broadcasting - Radiodiffusion et télédiffusion	4.0	3.5	3.4	1,505.63	1,472.26	1,311.74	40.74	39.46	34.42	37.0	37.3	38.1
5172	Wireless telecommunications carriers (except satellite) - Télécom. sans fil (sauf par satellite)	0.7	0.6	0.6	1,341.31	1,257.69	1,068.37	33.16	30.68	30.02	40.5	41.0	35.6
5173	Telecom. resellers - Revendeurs de serv. de télécommunications	0.6	0.5	0.5	1,307.44	1,266.18	1,082.79	34.70	33.66	30.05	37.7	37.6	36.0
5175	Cable & other program distribution - Câblodistribution et autres activités de distribution d'émissions de télévision	0.4	0.3	0.4	1,350.87	1,250.17	1,097.53	39.98	37.68	32.62	33.8	33.2	33.6
5182	Data processing, hosting & related serv. - Traitement de données, hébergement de données et services connexes	1.8	1.8	1.6	1,013.59	995.26	1,011.44	17.48	16.93	18.27	58.0	58.8	55.4
52	Finance & insurance - Finance et assurances	95.4	96.9	99.7	1,030.30	1,022.81	960.37	28.26	27.93	26.75	36.5	36.6	35.9

* Refer to survey overview. - Voir l'aperçu de l'enquête.

** Earnings and hours exclude unclassified - La rémunération et les heures excluent les non classifiées

Table 7
Estimates of Employment, Average Hourly Earnings and Hours
for Salaried Employees, by Industry, Canada, Provinces and
Territories.

(Continued - suite)

Tableau 7
Estimations de l'emploi, de la rémunération horaire moyenne
et des heures, pour les employés à salaire fixe, par industries,
Canada, provinces et territoires.

		Salaried Employees - Employés à salaire fixe											
NAICS 2002	Industry	Employment (in thousands)			Average weekly earnings (including overtime)			Average hourly earnings (including overtime)			Average standard work week		
SCIAN 2002	Industrie	Emploi (en milliers)			Rémunération hebdomadaire moyenne (incluant temps supplémentaire)			Rémunération horaire moyenne (incluant temps supplémentaire)			Semaine moyenne normale de travail		
		June p 2006 Juin p	May r 2006 Mai r	June 2005 Juin	June p 2006 Juin p	May r 2006 Mai r	June 2005 Juin	June p 2006 Juin p	May r 2006 Mai r	June 2005 Juin	June p 2006 Juin p	May r 2006 Mai r	June 2005 Juin
QUÉBEC													
522	Credit intermediation & related activities - Intermédiation financière et activités connexes	53.8	53.7	55.2	\$1,018.19	\$995.93	\$940.05	\$27.62	\$26.93	\$25.93	36.9	37.0	36.3
5221	Depository credit intermediation - Intermédiation financière par le biais de dépôts	47.7	47.6	49.3	1,014.79	994.40	928.17	27.50	26.87	25.66	36.9	37.0	36.2
53	Real estate & rental & leasing - Services immobiliers et services de location et de location à bail	16.4	15.6	17.3	677.23	676.82	614.91	19.46	19.76	17.77	34.8	34.3	34.6
532	Rental & leasing services - Services de location et location à bail	4.9	4.3	5.0	811.54	799.36	749.57	20.96	21.08	19.52	38.7	37.9	38.4
5321	Automotive equipment rental & leasing - Location et location à bail de matériel automobile	1.1	1.0	1.1	951.75	918.54	897.28	24.64	24.42	23.00	38.6	37.6	39.0
5322	Consumer goods rental - Location de biens de consommation	2.0	1.8	2.0	561.86	574.96	493.02	16.72	17.22	13.76	33.6	33.4	35.8
5324	Commercial & industrial machinery & equipment rental & leasing - Location, loc. à bail de machines, matériel d'usage comm., indus.	1.3	1.1	1.5	1,056.30	1,014.07	994.87	22.46	22.37	23.75	47.0	45.3	41.9
54	Professional, scientific & technical services - Services professionnels, scientifiques et techniques	85.4	88.7	75.1	999.04	994.11	1,114.02	26.53	26.36	28.69	37.7	37.7	38.8
5413	Architectural, engineering & related services - Architecture, génie et services connexes	10.9	12.4	10.3	983.26	964.43	1,039.86	26.45	25.87	28.06	37.2	37.3	37.1
56	Admin. & support, waste managemt. & remediation services - Services admin., soutien, gestion des déchets, assainissem.	35.3	34.9	36.0	865.03	846.84	835.00	21.70	21.31	21.40	39.9	39.7	39.0
561	Admin. & support services - Services administratifs et de soutien	31.8	31.3	32.0	882.52	864.13	848.13	21.78	21.39	21.51	40.5	40.4	39.4
5613	Employment services - Services d'emploi	7.1	7.3	6.2	818.71	812.11	896.44	18.99	18.91	21.92	43.1	42.9	40.9
5616	Investigation & security services - Services d'enquêtes et sécurité	5.2	5.2	4.4	721.23	685.24	682.32	17.61	16.81	17.61	41.0	40.8	38.7
5617	Services to buildings & dwellings - Services relatifs aux bâtiments et aux logements	3.4	3.2	6.4	598.38	614.18	597.35	13.95	14.36	14.85	42.9	42.8	40.2
61	Educational services - Services d'enseignement	195.6	203.2	196.2	860.44	833.36	857.61	25.82	25.63	25.67	33.3	32.5	33.4
611N	Education special - Éducation spéciale	103.3	110.1	101.0	1,104.29	1,040.81	1,092.24	31.40	30.18	29.83	35.2	34.5	36.6
62	Health care & social assistance - Soins de santé et assistance sociale	66.9	73.6	59.3	756.31	770.46	761.45	19.23	20.01	19.91	39.3	38.5	38.2
621	Ambulatory health care services - Services de soins ambulatoires	14.9	15.6	17.2	737.51	760.26	828.91	19.04	19.81	21.12	38.7	38.4	39.3
6214	Out-patient care centres - Centres de soins ambulatoires	4.3	4.5	5.6	838.75	863.81	894.06	24.04	24.47	25.14	34.9	35.3	35.6
623	Nursing & residential care facilities - Étab. de soins infirmiers et de soins pour bénéficiaires internes	13.3	12.3	9.0	891.06	886.41	733.33	24.50	24.02	19.47	36.4	36.9	37.7
6231	Nursing care facilities - Établissements de soins infirmiers	3.0	2.7	1.9	882.54	881.81	653.06	26.41	26.18	18.54	33.4	33.7	35.2
6233	Community care facilities for the elderly - Établissements communautaires de soins pour personnes âgées	7.9	7.3	5.5	779.76	777.37	694.95	21.20	20.67	18.39	36.8	37.6	37.8
6239	Other residential care facilities - Autres établissements de soins pour bénéficiaires internes	1.5	1.4	1.0	1,274.67	1,269.64	1,043.19	33.06	33.04	26.11	38.6	38.4	40.0
624	Social assistance - Assistance sociale	23.6	26.4	27.3	668.28	685.84	700.75	14.48	15.77	17.76	46.1	43.5	39.5
6241	Individual & family services - Services individuels et familiaux	11.3	12.3	11.9	621.60	656.36	745.00	13.48	14.88	17.76	46.1	44.1	41.9
6243	Vocational rehabilitation services - Services de réadaptation professionnelle	2.9	3.1	3.2	803.77	823.52	827.82	17.04	18.77	20.19	47.2	43.9	41.0
6244	Child day-care services - Services de garderie	8.8	10.4	11.6	680.51	677.63	621.03	14.72	15.75	16.94	46.2	43.0	36.7
71	Arts, entertainment & recreation - Arts, spectacles et loisirs	12.5	11.6	12.0	740.37	746.69	758.19	20.52	20.65	22.37	36.1	36.2	33.9
712	Heritage institutions - Établissements du patrimoine	2.6	2.6	2.4	652.97	668.31	729.60	20.59	20.57	23.47	31.7	32.5	31.1
713	Amusement, gambling & recreation industries - Divertissement, loisirs et jeux de hasard et loteries	6.7	6.4	6.5	820.08	772.23	791.98	21.52	20.58	21.34	38.1	37.5	37.1
7132	Gambling industries - Jeux de hasard et loteries	1.0	1.1	1.1	1,003.97	1,007.19	1,039.37	28.01	28.44	30.67	35.8	35.4	33.9
7139	Other amusement & recreation industries - Autres services de divertissement et de loisirs	4.9	4.7	4.7	794.50	712.36	736.42	19.83	18.43	18.97	40.1	38.6	38.8
72	Accommodation & food services - Hébergement et services de restauration	21.4	18.7	16.9	710.41	698.82	718.72	17.03	16.74	17.04	41.7	41.7	42.2
7212	RV (recreational vehicle) parks & recreational camps - Parcs pour véhicules de plaisance et camps de loisirs	0.6	0.3	0.3	671.90	673.98	614.94	19.39	19.68	17.54	34.6	34.3	35.1

* Refer to survey overview. - Voir l'aperçu de l'enquête.

** Earnings and hours exclude unclassified - La rémunération et les heures excluent les non classifiées

Table 7
Estimates of Employment, Average Hourly Earnings and Hours
for Salaried Employees, by Industry, Canada, Provinces and
Territories.

(Continued - suite)

Tableau 7
Estimations de l'emploi, de la rémunération horaire moyenne
et des heures, pour les employés à salaire fixe, par industries,
Canada, provinces et territoires.

		Salaried Employees - Employés à salaire fixe											
NAICS 2002	Industry	Employment (in thousands)			Average weekly earnings (including overtime)			Average hourly earnings (including overtime)			Average standard work week		
SCIAN 2002	Industrie	Emploi (en milliers)			Rémunération hebdomadaire moyenne (incluant temps supplémentaire)			Rémunération horaire moyenne (incluant temps supplémentaire)			Semaine moyenne normale de travail		
		June p 2006 Juin p	May r 2006 Mai r	June 2005 Juin	June p 2006 Juin p	May r 2006 Mai r	June 2005 Juin	June p 2006 Juin p	May r 2006 Mai r	June 2005 Juin	June p 2006 Juin p	May r 2006 Mai r	June 2005 Juin
QUÉBEC													
722	Food services & drinking places - Services de restauration et débits de boissons	14.2	13.4	11.6	\$649.72	\$643.90	\$697.87	\$15.22	\$15.23	\$16.22	42.7	42.3	43.0
7221	Full-service restaurants - Restaurants à service complet	7.5	7.0	5.9	659.81	653.03	718.03	14.88	14.74	16.50	44.4	44.3	43.5
7222	Limited-service eating places - Établissements de restauration à service restreint	3.4	3.3	2.9	539.43	533.77	567.14	15.09	15.47	14.84	35.8	34.5	38.2
7224	Drinking places (alcoholic beverages) - Débits de boissons (alcoolisées)	2.0	1.9	1.7	667.34	685.50	732.65	14.48	15.09	15.13	46.1	45.4	48.4
81	Other services (except public administration) - Autres services (sauf les administrations publiques)	35.4	35.2	37.5	790.66	784.48	784.48	20.60	20.13	20.61	38.4	39.0	38.1
811	Repair & maintenance - Réparation et entretien	8.3	9.0	10.9	575.66	610.05	643.70	15.72	16.04	17.36	36.6	38.0	37.1
8111	Automotive repair & maintenance - Réparation et entretien de véhicules automobiles	4.8	4.7	4.6	543.65	593.68	614.81	14.71	14.93	15.17	37.0	39.8	40.5
8113	Comm. & ind. mach. & equip. (exc. auto. & electro.) repair & mnt. - Répar. et entretien mach., mat. comm., ind. (sauf auto., électro.)	1.4	1.7	2.6	597.70	614.46	703.97	18.15	18.64	20.75	32.9	33.0	33.9
8114	Personal & household goods repair & maintenance - Réparation et entretien d'articles personnels et ménagers	0.7	0.9	1.5	489.80	484.80	520.29	14.91	15.06	15.17	32.8	32.2	34.3
812	Personal & laundry services - Services personnels et services de blanchissage	5.1	4.8	5.5	445.04	415.30	468.97	13.55	12.94	13.13	32.8	32.1	35.7
8129	Other personal services - Autres services personnels	0.7	0.6	0.8	459.49	426.04	472.16	13.53	12.78	12.29	34.0	33.3	38.4
91	Public administration - Administrations publiques	155.6	152.6	139.3	1,032.97	1,038.18	947.70	26.52	26.69	25.19	39.0	38.9	37.6
913	Local, municipal & regional public administration - Administrations publiques locales, municipales et régionales	32.0	31.3	16.8	1,014.04	1,018.35	990.12	24.30	24.50	24.52	41.7	41.6	40.4
41-91N	Service producing industries - Branche productrice de services	962.1	974.8	942.4	914.73	903.77	893.14	24.38	24.25	23.92	37.5	37.3	37.3
00-91N	Industrial aggregate (including unclassified) - Ensemble des industries y compris les entreprises non classifiées **	1,165.5	1,172.4	1,137.5	951.14	933.88	921.29	25.30	25.00	24.55	37.6	37.4	37.5
ONTARIO													
113	Forestry & logging - Foresterie et exploitation forestière	1.3	1.3	1.0	1,061.01	1,034.43	1,050.82	30.83	28.44	29.11	34.4	36.4	36.1
1133	Logging - Exploitation forestière	1.2	1.2	1.0	1,089.87	1,071.05	1,069.38	31.70	29.29	29.62	34.4	36.6	36.1
212	Mining (except oil & gas) - Extraction minière (sauf l'extraction de pétrole et de gaz)	4.1	4.2	5.5	1,526.38	1,490.47	1,293.32	38.90	37.24	32.59	39.2	40.0	39.7
2122	Metal ore mining - Extraction de minerais métalliques	2.5	2.6	3.2	1,671.12	1,627.41	1,399.93	42.12	39.97	35.20	39.7	40.7	39.8
213	Support activities for mining & oil & gas extraction - Activités de soutien à l'extraction minière, du pétrole et du gaz	1.6	1.5	1.9	1,867.46	1,842.54	1,514.84	42.72	40.36	34.01	43.7	45.7	44.5
22	Utilities - Services publics	19.3	19.9	18.7	1,173.47	1,145.60	1,152.92	32.02	31.40	31.42	36.7	36.5	36.7
23	Construction - Construction	34.2	26.4	29.0	964.44	924.61	1,014.26	24.67	23.71	25.21	39.1	39.0	40.2
236	Construction of buildings - Construction de bâtiments	8.1	7.2	8.6	1,017.25	912.41	1,029.73	26.74	23.90	25.89	38.0	38.2	39.8
2361	Residential building construction - Construction résidentielle	5.3	4.6	5.7	949.85	848.73	929.50	26.86	23.74	25.11	35.4	35.8	37.0
2362	Non-residential bldg. construction - Construction non résidentielle	2.9	2.6	2.9	1,141.17	1,026.61	1,225.07	26.57	24.14	27.16	43.0	42.5	45.1
237	Heavy & civil engineering construction - Travaux de génie civil	6.1	5.3	6.4	1,212.01	1,148.09	1,187.95	31.13	29.52	29.95	38.9	38.9	39.7
2371	Utility system construc. - Construc. d'installations de serv. publics	1.5	1.2	1.3	1,299.59	1,168.07	1,399.27	31.81	29.05	33.38	40.8	40.2	41.9
2372	Land subdivision - Lotissement de terrains	0.5	0.4	0.4	972.82	862.52	929.91	26.90	23.54	23.93	36.2	36.6	38.9
2373	Highway, street & bridge construction - Construction de routes, de rues et de ponts	3.9	3.5	4.5	1,202.24	1,173.81	1,138.40	31.32	30.39	29.24	38.4	38.6	38.9
2379	Other heavy & civil engineering construction - Autres travaux de génie civil	0.2	0.2	0.2	1,314.87	1,176.20	1,419.59	31.57	29.19	33.34	41.6	40.3	42.6
238	Specialty trade contractors - Entrepreneurs spécialisés	20.0	13.9	14.0	867.17	845.64	924.98	21.91	21.43	22.67	39.6	39.5	40.8
2381	Foundation, structure, & bldg. exterior contractors - Entrepreneurs en travaux de fondations, structure, extérieur de bâtiment	4.3	2.9	3.2	842.53	818.47	968.00	21.71	21.19	24.43	38.8	38.6	39.6
2382	Building equipment contractors - Entrepreneurs en installations d'équipements techniques	9.4	6.8	6.5	1,015.13	995.98	1,074.06	25.55	25.19	25.87	39.7	39.5	41.5

* Refer to survey overview. - Voir l'aperçu de l'enquête.

** Earnings and hours exclude unclassified - La rémunération et les heures excluent les non classifiées

Table 7

**Estimates of Employment, Average Hourly Earnings and Hours
for Salaried Employees, by Industry, Canada, Provinces and
Territories.**

(Continued - suite)

Tableau 7

**Estimations de l'emploi, de la rémunération horaire moyenne
et des heures, pour les employés à salaire fixe, par industries,
Canada, provinces et territoires.**

		Salaried Employees - Employés à salaire fixe											
NAICS 2002	Industry	Employment (in thousands)			Average weekly earnings (including overtime)			Average hourly earnings (including overtime)			Average standard work week		
SCIAN 2002	Industrie	Emploi (en milliers)			Rémunération hebdomadaire moyenne (incluant temps supplémentaire)			Rémunération horaire moyenne (incluant temps supplémentaire)			Semaine moyenne normale de travail		
		June p 2006 Juin p	May r 2006 Mai r	June 2005 Juin	June p 2006 Juin p	May r 2006 Mai r	June 2005 Juin	June p 2006 Juin p	May r 2006 Mai r	June 2005 Juin	June p 2006 Juin p	May r 2006 Mai r	June 2005 Juin
ONTARIO													
2383	Building finishing contractors - Entrepreneurs en travaux de finition de bâtiments	3.6	2.4	2.4	\$541.76	\$504.96	\$517.80	\$13.35	\$12.36	\$12.72	40.6	40.8	40.7
2389	Other spec. trade contractors - Autres entrepreneurs spécialisés	2.6	1.8	1.9	821.08	785.47	867.81	21.06	20.32	21.49	39.0	38.7	40.4
31-33 Manufacturing - Fabrication		229.2	234.0	226.6	1,272.81	1,237.94	1,235.02	32.01	31.02	30.93	39.8	39.9	39.9
	Non-durable goods - Biens non durables	104.4	103.9	97.5	1,285.12	1,215.94	1,144.42	32.81	31.15	29.09	39.2	39.0	39.3
	Durable goods - Biens durables	124.8	130.0	129.1	1,262.52	1,255.51	1,303.47	31.35	30.91	32.28	40.3	40.6	40.4
311	Food manufacturing - Fabrication d'aliments	29.6	24.8	23.3	1,449.01	1,332.90	1,170.15	38.57	34.64	31.21	37.6	38.5	37.5
3114	Fruit & vegetable preserving & specialty food mfg - Mise en conserves de fruits, légumes et fabr. de spéc. alimentaires	2.8	2.2	2.4	1,731.85	1,641.55	1,388.52	42.08	38.17	34.37	41.2	43.0	40.4
3115	Dairy product manufacturing - Fabrication de produits laitiers	3.4	2.9	2.6	1,132.57	1,069.91	949.45	36.81	33.24	29.92	30.8	32.2	31.7
3116	Meat product manufacturing - Fabrication de produits de viande	4.6	3.8	3.8	1,432.39	1,302.54	1,113.52	42.11	36.63	31.91	34.0	35.6	34.9
3118	Bakeries & tortilla manufacturing - Boulangeries et fabr. de tortillas	5.2	4.3	4.1	1,395.42	1,213.02	1,021.54	35.17	31.13	26.82	39.7	39.0	38.1
3119	Other food manufacturing - Fabrication d'autres aliments	5.4	4.7	4.2	1,317.14	1,194.98	1,052.89	39.40	34.43	31.59	33.4	34.7	33.3
3131	Fibre, yarn & thread mills - Usines de fibres, de filés et de fils	0.3	0.5	0.5	1,058.19	1,053.08	914.68	30.19	34.56	26.31	35.1	30.5	34.8
3132	Fabric mills - Usines de tissus	0.6	0.8	0.9	1,678.17	1,553.72	1,521.47	38.57	39.73	39.42	43.5	39.1	38.6
3133	Textile & fabric finishing & fabric coating - Finissage de textiles, tissus et revêtement de tissus	0.6	0.7	0.7	1,499.67	1,462.52	1,374.65	36.95	39.54	33.63	40.6	37.0	40.9
3141	Textile furnishings mills - Usines de textiles domestiques	0.8	1.1	1.1	964.26	916.83	876.31	23.54	25.18	21.51	41.0	36.4	40.7
3149	Other textile product mills - Usines d'autres produits textiles	1.4	1.7	1.6	1,090.25	1,050.00	985.91	26.29	28.52	23.94	41.5	36.8	41.2
3162	Footwear manufacturing - Fabrication de chaussures	0.4	0.5	0.5	1,104.04	1,039.67	946.59	25.46	27.57	21.95	43.4	37.7	43.1
3169	Other leather & allied product mfg - Fabr. d'autres produits en cuir et produits analogues	0.2	0.3	0.3	985.37	844.09	830.83	22.78	23.11	19.70	43.3	36.5	42.2
3211	Sawmills & wood preservation - Scieries et préservation du bois	1.9	1.7	1.2	1,030.34	1,034.58	1,140.67	25.32	27.04	26.80	40.7	38.3	42.6
3212	Veneer, plywood & engineered wood product mfg - Fabr. de placages, contreplaqués et produits en bois reconstitué	1.7	1.6	1.2	1,067.77	1,077.45	1,094.28	24.31	24.23	23.71	43.9	44.5	46.2
3219	Other wood product mfg - Fabrication d'autres produits en bois	3.8	3.6	2.6	970.77	956.68	1,028.41	24.64	24.15	25.52	39.4	39.6	40.3
3221	Pulp, paper & paperboard mills - Usines de pâte à papier, de papier et de carton	3.9	3.6	3.8	1,200.55	1,176.89	1,073.77	29.91	29.24	26.23	40.1	40.3	40.9
3252	Resin, synth. rubber, artificial & synth. fibres & filaments mfg - Fabr. résines, caout. synth., fibres, filaments artif. et synth.	3.2	3.1	..	1,604.36	1,573.33	..	40.26	39.25	..	39.9	40.1	..
3255	Paint, coating & adhesive manufacturing - Fabrication de peintures, de revêtements et d'adhésifs	2.3	2.3	2.3	1,269.71	1,200.15	1,043.02	33.50	31.71	27.44	37.9	37.8	38.0
3256	Soap, cleaning compound & toilet preparation manufacturing - Fabrication de savons, de détartrants et de produits de toilette	4.9	4.4	4.2	1,281.45	1,241.75	1,156.93	35.84	34.70	30.41	35.8	35.8	38.0
3259	Other chemical product mfg - Fabr. d'autres produits chimiques	3.5	3.6	3.2	1,347.18	1,297.19	1,180.97	32.68	31.38	28.44	41.2	41.3	41.5
326	Plastics & rubber products manufacturing - Fabrication de produits en plastique et en caoutchouc	14.2	17.9	16.6	1,012.81	1,014.08	993.62	26.72	27.02	25.22	37.9	37.5	39.4
3261	Plastic product mfg - Fabrication de produits en plastique	10.9	13.9	12.8	945.22	964.56	958.86	25.71	26.42	24.98	36.8	36.5	38.4
3262	Rubber product mfg - Fabrication de produits en caoutchouc	3.3	4.0	3.9	1,237.01	1,183.90	1,107.52	29.67	28.85	25.91	41.7	41.0	42.8
3272	Glass & glass product mfg - Fabr. de verre et de produits en verre	1.6	1.6	1.4	1,202.69	1,295.08	1,322.27	28.64	29.51	31.45	42.0	43.9	42.0
3273	Cement & concrete prod. mfg - Fabr. de ciment et prod. en béton	2.6	2.6	1.9	973.24	1,043.15	1,081.87	23.89	24.75	26.58	40.7	42.2	40.7
331	Primary metal mfg - Première transformation des métaux	14.1	15.6	12.7	1,276.02	1,245.61	1,250.37	32.59	32.30	31.95	39.2	38.6	39.1
3311	Iron & steel mills & ferro-alloy manufacturing - Sidérurgie	6.1	6.4	5.8	1,257.00	1,248.87	1,251.03	31.44	31.23	31.31	40.0	40.0	40.0
3312	Steel product manufacturing from purchased steel - Fabrication de produits en acier à partir d'acier acheté	1.3	1.5	..	1,226.60	1,227.50	..	31.31	31.69	..	39.2	38.7	..
3314	Non-ferrous metal (except aluminium) production & processing - Production et transform. de métaux non ferreux (sauf l'aluminium)	3.1	3.6	..	1,291.17	1,229.58	..	34.00	33.75	..	38.0	36.4	..
3315	Foundries - Fonderies	2.8	3.1	2.3	1,368.94	1,327.49	1,294.05	35.40	34.35	32.66	38.7	38.6	39.6
332	Fabricated metal product mfg - Fabrication de produits métalliques	15.2	14.2	13.7	1,200.96	1,199.41	1,224.76	27.90	27.23	28.21	43.0	44.0	43.4
3323	Architectural & structural metals manufacturing - Fabr. produits architecture et éléments de charpentes métalliques	3.7	3.4	3.4	1,106.58	1,125.43	1,086.51	26.75	26.67	26.19	41.4	42.2	41.5
3327	Machine shops, turned product, screw, nut & bolt manufacturing - Ateliers usinage, fabr. produits tournés, vis, écrous et boulons	2.9	2.7	2.7	1,213.80	1,213.58	1,293.01	27.80	27.15	29.20	43.7	44.7	44.3
3328	Coating, engraving, heat treating & allied activities - Revêtement, gravure, traitement thermique et activités analogues	1.6	1.5	1.5	1,161.18	1,154.50	1,242.17	23.88	23.49	25.08	48.6	49.1	49.5
3329	Other fabricated metal prod. mfg - Fabr. d'autres prod. métalliques	2.0	1.8	1.5	1,219.37	1,266.39	1,310.77	27.91	27.94	29.86	43.7	45.3	43.9
333	Machinery manufacturing - Fabrication de machines	17.7	18.1	18.3	1,405.51	1,398.15	1,307.86	36.42	35.84	32.59	38.6	39.0	40.1
3331	Agricultural, construction & mining machinery manufacturing - Fabr. de machines pour agr., construction et extraction minière	2.1	1.9	1.9	1,163.43	1,137.56	1,137.85	33.28	32.55	29.67	35.0	34.9	38.4
3332	Industrial machinery mfg - Fabrication de machines industrielles	2.4	2.5	2.5	1,529.62	1,535.57	1,402.60	38.40	38.30	34.44	39.8	40.1	40.7

* Refer to survey overview. - Voir l'aperçu de l'enquête.

** Earnings and hours exclude unclassified - La rémunération et les heures excluent les non classifiées

Table 7
Estimates of Employment, Average Hourly Earnings and Hours
for Salaried Employees, by Industry, Canada, Provinces and
Territories.

(Continued - suite)

Tableau 7
Estimations de l'emploi, de la rémunération horaire moyenne
et des heures, pour les employés à salaire fixe, par industries,
Canada, provinces et territoires.

		Salaried Employees - Employés à salaire fixe											
NAICS 2002	Industry	Employment (in thousands)			Average weekly earnings (including overtime)			Average hourly earnings (including overtime)			Average standard work week		
SCIAN 2002	Industrie	Emploi (en milliers)			Rémunération hebdomadaire moyenne (incluant temps supplémentaire)			Rémunération horaire moyenne (incluant temps supplémentaire)			Semaine moyenne normale de travail		
		June p 2006 Juin p	May r 2006 Mai r	June 2005 Juin	June p 2006 Juin p	May r 2006 Mai r	June 2005 Juin	June p 2006 Juin p	May r 2006 Mai r	June 2005 Juin	June p 2006 Juin p	May r 2006 Mai r	June 2005 Juin
ONTARIO													
3335	Metalworking machinery manufacturing - Fabrication de machines-outils pour le travail du métal	4.2	4.3	4.4	\$1,536.91	\$1,540.82	\$1,403.74	\$40.15	\$39.73	\$35.30	38.3	38.8	39.8
3339	Other general-purpose machinery manufacturing - Fabrication d'autres machines d'usage général	5.7	5.9	5.8	1,398.51	1,368.40	1,293.99	36.44	35.24	32.75	38.4	38.8	39.5
334	Computer & electronic product manufacturing - Fabrication de produits informatiques et électroniques	16.2	17.1	17.9	1,361.45	1,353.03	1,356.14	32.51	32.21	32.81	41.9	42.0	41.3
3341	Computer & peripheral equipment manufacturing - Fabrication de matériel informatique et périphérique	2.3	2.4	2.5	1,350.14	1,355.62	1,349.29	33.10	33.32	33.13	40.8	40.7	40.7
3342	Communications equip. mfg - Fabr. de matériel de communication	7.4	7.5	6.3	1,335.17	1,308.03	1,349.27	31.11	30.07	31.77	42.9	43.5	42.5
3344	Semiconductor & other electronic component manufacturing - Fabr. de semi-conducteurs et d'autres composants électroniques	1.6	1.8	3.8	1,283.40	1,277.66	1,258.78	32.76	32.78	31.59	39.2	39.0	39.8
3345	Navigational, measuring, medical & control instruments mfg - Fabr. d'instruments de navigation, mesure, commande, médicaux	3.9	4.3	4.2	1,376.28	1,389.62	1,420.90	32.32	32.87	33.76	42.6	42.3	42.1
3352	Household appliance mfg - Fabrication d'appareils ménagers	0.8	1.5	1.6	1,095.73	993.79	948.68	38.85	33.67	32.71	28.2	29.5	29.0
3353	Electrical equipment mfg - Fabrication de matériel électrique	3.4	5.0	4.7	1,146.42	1,110.87	1,140.61	30.05	28.45	29.51	38.1	39.0	38.7
3359	Other electrical equipment & component manufacturing - Fabr. d'autres types de matériel et de composants électriques	2.3	3.3	3.4	1,334.29	1,096.09	1,160.11	33.66	27.19	28.86	39.6	40.3	40.2
336	Transportation equipment mfg - Fabr. de matériel de transport	24.7	24.6	30.5	1,419.46	1,427.39	1,567.37	34.41	34.31	38.76	41.3	41.6	40.4
3363	Motor vehicle parts mfg - Fabr. de pièces pour véhicules auto.	15.1	14.8	19.2	1,259.25	1,272.28	1,427.24	30.01	30.01	34.90	42.0	42.4	40.9
3371	Household & institutional furniture & kitchen cabinet mfg - Fabr. meubles de maison, d'étab. institu. et d'armoire de cuisine	4.2	5.1	4.6	1,186.66	1,123.26	1,174.37	30.49	27.28	29.38	38.9	41.2	40.0
3372	Office furniture (including fixtures) manufacturing - Fabr. de meubles de bureau (y compris les articles d'ameublement)	4.5	5.1	4.2	1,112.05	1,066.34	1,161.23	31.28	29.91	33.79	35.5	35.6	34.4
3391	Medical equipment & supplies manufacturing - Fabrication de fournitures et matériel médicaux	1.9	1.6	1.7	789.00	876.11	838.70	19.26	20.78	19.81	41.0	42.2	42.3
3399	Other miscellaneous mfg - Autres activités diverses de fabrication	5.1	4.2	4.2	809.83	938.98	906.91	22.02	24.40	23.47	36.8	38.5	38.6
11-33N Goods producing industries - Branche productrice de biens		290.5	287.9	284.3	1,235.71	1,208.74	1,208.17	31.32	30.53	30.40	39.5	39.6	39.7
41-45N Trade - Commerce		244.1	246.9	255.4	994.04	982.04	963.62	25.01	24.71	24.08	39.7	39.7	40.0
41	Wholesale Trade - Commerce de gros	149.9	149.0	155.9	1,110.21	1,098.68	1,044.99	27.96	27.69	26.00	39.7	39.7	40.2
414	Personal & household goods whl-dist - Gros-dist d'articles personnels et ménagers	25.0	25.2	27.7	1,136.55	1,112.55	1,128.62	27.51	26.92	27.08	41.3	41.3	41.7
415	Motor vehicle & parts whl-dist - Gros-dist de véhicules automobiles et de leurs pièces	12.8	14.0	12.6	1,085.44	1,067.67	1,056.90	27.89	27.39	26.61	38.9	39.0	39.7
4152	New motor vehicle parts & accessories whl-dist - Gros-dist de pièces, d'accessoires neufs pour véhicules automobiles	7.6	8.3	7.6	1,076.16	1,044.74	993.49	27.99	26.90	24.93	38.5	38.8	39.9
416	Building material & supplies whl-dist - Gros-dist de matériaux et fournitures de construction	23.6	26.3	22.6	1,115.54	1,089.02	1,055.44	26.82	26.24	25.12	41.6	41.5	42.0
4162	Metal service centres - Gros-dist métaux et produits métalliques	4.3	4.8	4.1	1,197.70	1,188.04	1,178.48	29.79	29.25	27.97	40.2	40.6	42.1
417	Machinery, equipment & supplies whl-dist - Gros-dist de machines, de matériel et de fournitures	52.1	47.8	52.2	1,160.37	1,174.59	1,112.82	30.44	30.95	28.42	38.1	37.9	39.2
418	Miscellaneous whl-dist - Gros-dist de produits divers	19.1	19.2	22.2	948.33	952.81	828.26	23.60	23.86	21.10	40.2	39.9	39.3
419	Wholesale agents & brokers - Agents, courtiers commerce de gros	6.2	6.2	7.6	1,129.05	1,116.59	1,040.72	24.41	24.23	23.56	46.3	46.1	44.2
44-45	Retail trade - Commerce de détail	94.2	97.9	99.5	809.20	804.57	836.22	20.33	20.19	21.05	39.8	39.8	39.7
441	Motor vehicle & parts dealers - Marchands de véhicules automobiles et de leurs pièces	15.4	15.4	17.0	947.63	944.34	911.97	23.74	23.58	23.33	39.9	40.1	39.1
4413	Automotive parts, accessories & tire stores - Magasins de pièces, de pneus et d'accessoires pour véhicules auto.	1.6	1.6	1.7	751.69	782.85	737.05	22.35	23.07	21.60	33.6	33.9	34.1
445	Food & beverage stores - Magasins d'alimentation	9.3	10.2	18.5	858.75	979.59	990.56	19.32	22.08	22.55	44.4	44.4	43.9
4451	Grocery stores - Épiceries	7.4	8.2	14.7	857.00	967.43	985.52	19.00	21.50	22.03	45.1	45.0	44.7
446	Health & personal care stores - Magasins de produits de santé et de soins personnels	3.3	3.5	5.3	694.40	708.34	732.44	18.02	18.28	19.43	38.5	38.7	37.7
451	Sporting goods, hobby, book & music stores - Magasins d'articles de sport, passe-temps, musique et livres	4.3	5.1	5.0	646.58	601.75	609.09	16.29	15.36	15.43	39.7	39.2	39.5
452	General merchandise stores - Mag. de fournitures de tout genre	9.6	8.5	9.0	736.30	743.07	703.66	22.90	22.88	22.69	32.2	32.5	31.0
4521	Department stores - Grands magasins	4.3	3.9	4.0	868.68	901.16	872.34	29.19	29.68	30.42	29.8	30.4	28.7
453	Miscellaneous store retailers - Magasins de détail divers	6.1	6.9	4.3	769.56	731.15	699.43	18.80	17.89	17.56	40.9	40.9	39.8
4531	Florists - Fleuristes	0.7	0.9	0.5	854.73	841.48	756.02	22.07	21.23	18.76	38.7	39.6	40.3
4532	Office supplies, stationery & gift stores - Magasins de fournitures de bureau, de papeterie et de cadeaux	2.4	2.7	1.7	673.67	638.11	598.39	17.13	16.34	15.07	39.3	39.1	39.7

* Refer to survey overview. - Voir l'aperçu de l'enquête.

** Earnings and hours exclude unclassified - La rémunération et les heures excluent les non classifiées

Table 7
Estimates of Employment, Average Hourly Earnings and Hours
for Salaried Employees, by Industry, Canada, Provinces and
Territories.

(Continued - suite)

Tableau 7
Estimations de l'emploi, de la rémunération horaire moyenne
et des heures, pour les employés à salaire fixe, par industries,
Canada, provinces et territoires.

		Salaried Employees - Employés à salaire fixe											
NAICS 2002	Industry	Employment (in thousands)			Average weekly earnings (including overtime)			Average hourly earnings (including overtime)			Average standard work week		
SCIAN 2002	Industrie	Emploi (en milliers)			Rémunération hebdomadaire moyenne (incluant temps supplémentaire)			Rémunération horaire moyenne (incluant temps supplémentaire)			Semaine moyenne normale de travail		
		June p 2006 Juin p	May r 2006 Mai r	June 2005 Juin	June p 2006 Juin p	May r 2006 Mai r	June 2005 Juin	June p 2006 Juin p	May r 2006 Mai r	June 2005 Juin	June p 2006 Juin p	May r 2006 Mai r	June 2005 Juin
ONTARIO													
4541	Electronic shopping & mail-order houses - Entreprises de télémagasinage et de vente par correspondance	0.6	0.8	0.4	\$1,181.91	\$1,093.92	\$1,000.91	\$25.34	\$24.20	\$25.35	46.6	45.2	39.5
4542	Vending machine operators - Exploitants de distribu. automatiques	0.3	0.4	0.2	770.17	733.47	667.30	15.66	14.82	15.78	49.2	49.5	42.3
4543	Direct selling establishments - Établissements de vente directe	2.5	2.7	1.9	985.13	963.94	933.82	19.37	18.32	19.83	50.9	52.6	47.1
48-49	Transportation & warehousing - Transport et entreposage	99.8	100.5	87.4	813.35	821.69	842.72	21.28	21.37	21.11	38.2	38.5	39.9
482	Rail transportation - Transport ferroviaire	4.1	4.2	4.3	1,263.20	1,244.21	1,104.24	32.24	31.24	32.86	39.2	39.8	33.6
484	Truck transportation - Transport par camion	10.3	10.6	10.8	861.37	831.17	802.08	20.45	19.68	18.47	42.1	42.2	43.4
4854	School & employee bus transportation - Transport scolaire et transport d'employés par autobus	3.1	2.6	1.5	617.04	682.23	858.48	13.28	14.60	20.09	46.5	46.7	42.7
488	Support activities for transport. - Activités de soutien au transport	14.9	15.4	11.4	951.33	896.34	919.15	27.46	25.91	26.66	34.7	34.6	34.5
4884	Support activities for road transportation - Activités de soutien au transport routier	4.6	4.6	3.8	707.97	693.89	692.01	18.98	18.51	18.48	37.3	37.5	37.5
4885	Freight transportation arrangement - Intermédiaires en transport de marchandises	5.8	6.2	4.5	1,054.72	980.16	1,146.15	38.24	35.61	42.22	27.6	27.5	27.1
4921	Couriers - Messageries	8.9	9.4	9.0	685.46	733.55	772.20	16.39	17.85	19.41	41.8	41.1	39.8
51	Information & cultural industries - Industrie de l'information et industrie culturelle	87.9	87.1	89.6	1,178.33	1,166.99	1,112.00	29.21	28.74	28.60	40.3	40.6	38.9
511	Publishing industries (except Internet) - Édition (sauf par Internet)	20.0	20.3	19.7	1,185.42	1,200.25	1,216.42	33.24	33.82	33.34	35.7	35.5	36.5
5151	Radio & television broadcasting - Radiodiffusion et télédiffusion	4.2	3.7	3.6	1,310.46	1,309.29	1,189.73	33.28	33.43	33.19	39.4	39.2	35.8
5172	Wireless telecommunications carriers (except satellite) - Télécom. sans fil (sauf par satellite)	7.7	7.3	7.9	1,214.89	1,246.15	1,131.41	25.12	25.83	23.89	48.4	48.2	47.4
5175	Cable & other program distribution - Câblodistribution et autres activités de distribution d'émissions de télévision	1.6	1.4	1.5	1,542.90	1,546.29	1,442.25	38.18	38.48	34.69	40.4	40.2	41.6
518	Internet serv. providers, web search portals & data pro. services - Fournis. serv. Internet, sites portails rech., serv. trait. de données	8.4	8.5	..	1,078.89	1,053.06	..	27.71	27.25	..	38.9	38.6	..
5181	Internet service providers, web search portals - Fournisseurs de services internet, sites portails de recherche	1.8	1.9	..	1,137.13	1,087.96	..	29.01	26.89	..	39.2	40.5	..
5182	Data processing, hosting & related serv. - Traitement de données, hébergement de données et services connexes	6.6	6.6	7.1	1,062.71	1,043.26	996.09	27.34	27.36	27.95	38.9	38.1	35.6
519	Other information services - Autres services d'information	8.9	8.8	9.8	1,025.47	993.75	990.71	25.18	24.24	24.28	40.7	41.0	40.8
52	Finance & insurance - Finance et assurances	180.6	180.7	181.6	1,098.88	1,104.73	1,060.20	29.50	29.53	29.19	37.2	37.4	36.3
522	Credit intermediation & related activities - Intermédiation financière et activités connexes	95.7	94.2	94.0	1,075.85	1,060.89	1,010.82	29.03	28.56	27.83	37.1	37.1	36.3
5222	Non-depository credit intermediation - Intermédiation financière non faite par le biais de dépôts	13.3	13.4	13.4	1,037.22	999.28	940.86	34.87	33.56	31.79	29.7	29.8	29.6
53	Real estate & rental & leasing - Services immobiliers et services de location et de location à bail	34.1	32.6	36.8	813.58	825.71	751.82	20.68	21.25	19.14	39.3	38.9	39.3
5311	Lessors of real estate - Bailleurs de biens immobiliers	10.9	10.6	12.8	678.43	702.08	640.23	16.18	17.09	15.37	41.9	41.1	41.7
5322	Consumer goods rental - Location de biens de consommation	2.8	2.5	3.2	499.88	511.30	517.98	16.32	16.95	14.88	30.6	30.2	34.8
5324	Commercial & industrial machinery & equipment rental & leasing - Location, loc. à bail de machines, matériel d'usage comm., indus.	2.8	2.5	2.6	1,544.63	1,497.76	1,524.71	35.38	34.98	33.42	43.7	42.8	45.6
533	Lessors of non-fin. intangible assets (except copyrighted works) - Bail. biens incorp. non-fin. (sauf oeuvres protég. droit d'auteur)	1.1	1.0	1.1	1,384.38	1,390.39	1,187.23	33.87	33.99	27.94	40.9	40.9	42.5
54	Professional, scientific & technical services - Services professionnels, scientifiques et techniques	160.4	163.1	141.1	1,186.03	1,191.69	1,343.86	30.89	30.81	34.06	38.4	38.7	39.5
5413	Architectural, engineering & related services - Architecture, génie et services connexes	21.4	23.3	19.1	1,249.89	1,217.12	1,445.62	33.15	32.17	38.41	37.7	37.8	37.6
55	Management of companies & enterprises - Gestion de sociétés et d'entreprises	17.5	13.9	14.4	1,457.86	1,660.91	1,553.03	34.70	39.61	37.66	42.0	41.9	41.2
56	Admin. & support, waste managemt. & remediation services - Services admin., soutien, gestion des déchets, assainissem.	90.7	91.3	85.7	866.61	857.81	893.46	21.65	21.49	22.96	40.0	39.9	38.9
561	Admin. & support services - Services administratifs et de soutien	84.9	85.6	80.4	857.79	848.61	881.22	21.37	21.21	22.75	40.1	40.0	38.7
5613	Employment services - Services d'emploi	31.1	31.9	24.3	862.52	846.83	917.44	22.39	22.03	25.11	38.5	38.4	36.5

* Refer to survey overview. - Voir l'aperçu de l'enquête.

** Earnings and hours exclude unclassified - La rémunération et les heures excluent les non classifiées

Table 7
Estimates of Employment, Average Hourly Earnings and Hours
for Salaried Employees, by Industry, Canada, Provinces and
Territories.

(Continued - suite)

Tableau 7
Estimations de l'emploi, de la rémunération horaire moyenne
et des heures, pour les employés à salaire fixe, par industries,
Canada, provinces et territoires.

		Salaried Employees - Employés à salaire fixe											
NAICS 2002	Industry	Employment (in thousands)			Average weekly earnings (including overtime)			Average hourly earnings (including overtime)			Average standard work week		
SCIAN 2002	Industrie	Emploi (en milliers)			Rémunération hebdomadaire moyenne (incluant temps supplémentaire)			Rémunération horaire moyenne (incluant temps supplémentaire)			Semaine moyenne normale de travail		
		June p 2006 Juin p	May r 2006 Mai r	June 2005 Juin	June p 2006 Juin p	May r 2006 Mai r	June 2005 Juin	June p 2006 Juin p	May r 2006 Mai r	June 2005 Juin	June p 2006 Juin p	May r 2006 Mai r	June 2005 Juin
ONTARIO													
5616	Investigation & security services - Services d'enquêtes et sécurité	10.4	10.6	8.3	\$684.16	\$671.99	\$665.62	\$15.60	\$15.34	\$15.95	43.9	43.8	41.7
5617	Services to buildings & dwellings - Services relatifs aux bâtiments et aux logements	6.5	6.1	12.4	683.52	698.76	673.06	16.84	17.31	17.60	40.6	40.4	38.2
61	Educational services - Services d'enseignement	364.5	372.1	344.6	906.96	902.63	859.45	24.52	24.75	23.14	37.0	36.5	37.1
611N	Education special - Éducation spéciale	197.7	206.2	178.9	1,196.70	1,158.61	1,127.52	30.57	29.84	27.80	39.1	38.8	40.6
6112	Community colleges & C.E.G.E.P.s - Collèges communautaires et cégeps	14.7	16.0	11.4	985.81	979.67	1,055.14	37.01	37.82	40.51	26.6	25.9	26.0
6113	Universities - Universités	27.8	27.7	25.9	838.12	839.24	869.09	29.66	29.90	30.29	28.3	28.1	28.7
62	Health care & social assistance - Soins de santé et assistance sociale	115.1	123.6	105.3	819.41	850.11	788.94	22.54	23.39	22.01	36.4	36.3	35.9
621	Ambulatory health care services - Services de soins ambulatoires	32.4	33.2	38.0	761.96	798.57	861.30	23.41	24.34	25.28	32.5	32.8	34.1
6211	Offices of physicians - Cabinets de médecins	6.9	7.0	11.9	648.12	683.94	782.01	19.34	20.16	22.22	33.5	33.9	35.2
6212	Offices of dentists - Cabinets de dentistes	6.7	6.9	7.1	907.81	955.75	989.39	26.72	27.72	28.43	34.0	34.5	34.8
6213	Offices of other health practitioners - Cabinets d'autres praticiens	5.8	6.0	7.5	786.00	827.72	895.00	26.02	27.49	29.27	30.2	30.1	30.6
6216	Home health care services - Services de soins de santé à domicile	5.4	5.4	3.8	596.58	594.47	704.36	20.96	20.97	22.55	28.5	28.3	31.2
622	Hospitals - Hôpitaux	27.9	34.6	17.1	929.63	1,014.15	936.89	27.13	28.33	27.42	34.3	35.8	34.2
6221	General medical & surgical hospitals - Hôpitaux généraux et hôpitaux de soins chirurgicaux	23.6	29.8	9.2	925.44	1,022.53	1,024.52	27.22	28.53	29.50	34.0	35.8	34.7
623	Nursing & residential care facilities - Étab. de soins infirmiers et de soins pour bénéficiaires internes	24.4	22.4	15.4	785.90	751.31	611.86	22.93	21.61	17.08	34.3	34.8	35.8
6231	Nursing care facilities - Établissements de soins infirmiers	15.0	13.6	9.2	791.06	756.75	599.32	22.66	21.33	16.33	34.9	35.5	36.7
6232	Res. devel. handicap, mental health & substance abuse facilities - Étab. rés. pour handicaps, de troubles mentaux, alcool., toxico.	2.5	2.3	1.5	878.25	838.75	666.47	26.09	24.68	19.18	33.7	34.0	34.7
6233	Community care facilities for the elderly - Établissements communautaires de soins pour personnes âgées	3.6	3.3	2.3	742.98	705.00	598.05	22.72	21.06	17.68	32.7	33.5	33.8
6239	Other residential care facilities - Autres établissements de soins pour bénéficiaires internes	3.4	3.2	2.4	740.13	713.45	638.03	22.03	21.23	18.19	33.6	33.6	35.1
624	Social assistance - Assistance sociale	30.4	33.4	34.8	806.63	797.86	715.64	18.33	19.24	18.53	44.0	41.5	38.6
6241	Individual & family services - Services individuels et familiaux	18.2	19.3	20.0	813.88	820.56	757.81	18.73	19.75	18.81	43.5	41.5	40.3
6243	Vocational rehabilitation services - Services de réadaptation professionnelle	4.2	4.5	4.6	766.22	802.43	648.24	17.02	19.09	16.65	45.0	42.0	38.9
6244	Child day-care services - Services de garderie	7.3	8.8	9.5	791.38	720.97	640.43	17.71	17.62	18.37	44.7	40.9	34.9
71	Arts, entertainment & recreation - Arts, spectacles et loisirs	25.1	23.3	26.1	819.05	815.13	794.14	19.68	19.79	20.08	41.6	41.2	39.6
711	Performing arts, spectator sports & related industries - Arts d'interprétation, sport-spectacles et activités connexes	7.0	5.6	7.1	707.05	808.01	725.53	17.69	19.74	19.43	40.0	40.9	37.3
712	Heritage institutions - Établissements du patrimoine	1.9	1.8	1.8	931.84	911.47	1,081.94	23.78	23.81	28.48	39.2	38.3	38.0
713	Amusement, gambling & recreation industries - Divertissement, loisirs et jeux de hasard et loteries	16.2	15.9	17.2	854.15	806.68	793.17	20.05	19.38	19.52	42.6	41.6	40.6
7132	Gambling industries - Jeux de hasard et loteries	3.5	3.5	3.6	1,210.98	1,181.28	1,183.73	27.15	26.85	28.87	44.6	44.0	41.0
7139	Other amusement & recreation industries - Autres services de divertissement et de loisirs	12.1	11.8	12.9	757.74	700.24	694.02	17.85	16.95	16.91	42.5	41.3	41.0
72	Accommodation & food services - Hébergement et services de restauration	34.3	31.3	28.3	601.84	615.04	616.30	14.92	15.38	14.45	40.3	40.0	42.6
721	Accommodation services - Services d'hébergement	7.5	5.5	5.3	585.43	593.07	527.65	14.54	15.13	13.55	40.3	39.2	38.9
7211	Traveller accommodation - Hébergement des voyageurs	6.2	4.8	4.7	603.20	607.11	548.83	14.52	15.16	13.79	41.5	40.0	39.8
722	Food services & drinking places - Services de restauration et débits de boissons	26.9	25.7	23.0	606.39	619.77	636.93	15.03	15.44	14.64	40.3	40.2	43.5
7221	Full-service restaurants - Restaurants à service complet	12.7	12.1	10.9	549.72	565.03	594.39	13.45	14.03	13.45	40.9	40.3	44.2
7222	Limited-service eating places - Établissements de restauration à service restreint	11.1	10.6	9.3	648.66	660.44	658.35	16.44	16.66	15.39	39.5	39.6	42.8
81	Other services (except public administration) - Autres services (sauf les administration publiques)	56.6	57.5	61.6	890.71	900.91	883.34	23.80	23.49	23.40	37.4	38.3	37.7

* Refer to survey overview. - Voir l'aperçu de l'enquête.

** Earnings and hours exclude unclassified - La rémunération et les heures excluent les non classifiées

Table 7
Estimates of Employment, Average Hourly Earnings and Hours
for Salaried Employees, by Industry, Canada, Provinces and
Territories.

(Continued - suite)

Tableau 7
Estimations de l'emploi, de la rémunération horaire moyenne
et des heures, pour les employés à salaire fixe, par industries,
Canada, provinces et territoires.

		Salaried Employees - Employés à salaire fixe											
NAICS 2002	Industry	Employment (in thousands)			Average weekly earnings (including overtime)			Average hourly earnings (including overtime)			Average standard work week		
SCIAN 2002	Industrie	Emploi (en milliers)			Rémunération hebdomadaire moyenne (incluant temps supplémentaire)			Rémunération horaire moyenne (incluant temps supplémentaire)			Semaine moyenne normale de travail		
		June p 2006 Juin p	May r 2006 Mai r	June 2005 Juin	June p 2006 Juin p	May r 2006 Mai r	June 2005 Juin	June p 2006 Juin p	May r 2006 Mai r	June 2005 Juin	June p 2006 Juin p	May r 2006 Mai r	June 2005 Juin
ONTARIO													
811	Repair & maintenance - Réparation et entretien	11.8	12.8	15.2	\$832.43	\$873.43	\$943.66	\$21.88	\$21.93	\$24.08	38.0	39.8	39.2
8111	Automotive repair & maintenance - Réparation et entretien de véhicules automobiles	5.7	5.6	5.5	683.80	737.77	783.73	18.14	18.18	19.17	37.7	40.6	40.9
8112	Electronic & precision equipment repair & maintenance - Réparation et entretien de matériel électronique et de précision	4.0	4.6	5.8	1,145.57	1,161.90	1,222.29	30.03	29.40	30.74	38.2	39.5	39.8
8113	Comm. & ind. mach. & equip. (exc. auto. & electro.) repair & mtnt. - Répar. et entretien mach., mat. comm., ind. (sauf auto., électro.)	1.2	1.5	2.3	647.81	657.53	790.22	15.33	15.42	21.70	42.3	42.6	36.4
8114	Personal & household goods repair & maintenance - Réparation et entretien d'articles personnels et ménagers	0.9	1.1	1.6	646.55	657.22	712.38	19.14	19.78	20.09	33.8	33.2	35.5
812	Personal & laundry services - Services personnels et services de blanchissage	8.3	7.9	8.7	527.02	496.94	555.00	15.18	14.56	14.33	34.7	34.1	38.7
8121	Personal care services - Services de soins personnels	4.6	4.3	4.8	445.28	420.96	477.32	13.77	13.24	13.04	32.3	31.8	36.6
8122	Funeral services - Services funéraires	1.0	0.9	1.0	801.99	783.74	770.55	18.38	18.22	16.72	43.6	43.0	46.1
8123	Dry cleaning & laundry services - Services de nettoyage à sec et de blanchissage	1.9	1.8	1.9	532.89	493.68	578.99	14.79	13.92	14.62	36.0	35.5	39.6
8129	Other personal services - Autres services personnels	1.0	0.9	1.0	628.24	578.76	662.60	18.20	17.09	16.60	34.5	33.9	39.9
813	Grant-making, civic, & professional & similar organizations - Fondations, groupes de citoyens, organisations prof., similaires	36.5	36.8	37.7	992.55	997.21	934.54	26.23	25.75	25.30	37.8	38.7	36.9
91	Public administration - Administrations publiques	213.2	209.7	218.2	1,166.95	1,170.82	1,059.14	31.21	31.34	28.54	37.4	37.4	37.1
912	Provincial & territorial public administration - Administrations publiques provinciales et territoriales	46.0	46.0	53.5	1,073.49	1,099.45	983.25	31.59	31.79	26.51	34.0	34.6	37.1
913	Local, municipal & regional public administration - Administrations publiques locales, municipales et régionales	53.3	51.0	47.7	998.10	1,009.20	966.17	28.91	28.93	26.79	34.5	34.9	36.1
41-91N	Service producing industries - Branche productrice de services	1,724.0	1,733.5	1,676.1	993.79	995.33	973.15	26.02	26.11	25.50	38.2	38.1	38.2
00-91N	Industrial aggregate (including unclassified) - Ensemble des industries y compris les entreprises non classifiées **	2,014.5	2,021.4	1,960.4	1,028.67	1,025.72	1,007.23	26.81	26.76	26.23	38.4	38.3	38.4
MANITOBA													
212	Mining (except oil & gas) - Extraction minière (sauf l'extraction de pétrole et de gaz)	0.5	0.5	0.6	1,566.65	1,602.63	1,421.09	39.19	39.30	34.86	40.0	40.8	40.8
23	Construction - Construction	3.3	2.5	2.7	853.85	809.93	852.31	22.23	21.49	21.45	38.4	37.7	39.7
236	Construction of buildings - Construction de bâtiments	0.8	0.7	0.8	960.39	851.93	901.33	24.42	21.68	22.31	39.3	39.3	40.4
2361	Residential building construction - Construction résidentielle	0.5	0.5	0.5	865.70	761.95	740.27	22.41	19.71	19.10	38.6	38.7	38.8
2362	Non-residential bldg. construction - Construction non résidentielle	0.3	0.3	0.3	1,107.59	998.05	1,156.64	27.42	24.73	26.89	40.4	40.3	43.0
237	Heavy & civil engineering construction - Travaux de génie civil	0.8	0.7	0.8	1,024.26	972.69	1,010.54	24.36	24.02	22.94	42.0	40.5	44.0
2371	Utility system construc. - Construc. d'installations de serv. publics	0.2	0.1	0.2	1,007.96	895.82	1,036.40	25.49	23.42	25.32	39.5	38.3	40.9
2373	Highway, street & bridge construction - Construction de routes, de rues et de ponts	0.6	0.5	0.6	1,023.22	995.77	1,002.18	23.85	24.14	22.19	42.9	41.2	45.2
238	Specialty trade contractors - Entrepreneurs spécialisés	1.7	1.1	1.1	718.08	680.59	703.99	19.84	19.52	19.44	36.2	34.9	36.2
2381	Foundation, structure, & bldg. exterior contractors - Entrepreneurs en travaux de fondations, structure, extérieur de bâtiment	0.4	0.3	0.3	725.10	662.26	693.14	20.94	19.74	19.49	34.6	33.5	35.6
2382	Building equipment contractors - Entrepreneurs en installations d'équipements techniques	0.6	0.4	0.4	708.68	684.23	761.36	17.76	17.91	20.09	39.9	38.2	37.9
2383	Building finishing contractors - Entrepreneurs en travaux de finition de bâtiments	0.3	0.2	0.2	602.54	567.27	582.21	17.92	17.60	16.54	33.6	32.2	35.2
2389	Other spec. trade contractors - Autres entrepreneurs spécialisés	0.2	0.2	0.2	876.00	854.63	729.47	26.85	26.83	21.06	32.6	31.8	34.6
31-33	Manufacturing - Fabrication	16.0	16.6	15.9	1,010.02	942.99	899.80	26.20	24.67	23.50	38.5	38.2	38.3
	Non-durable goods - Biens non durables	6.3	6.2	5.7	1,176.16	1,080.17	1,015.58	31.17	28.88	26.61	37.7	37.4	38.2
	Durable goods - Biens durables	9.7	10.4	10.3	901.42	860.51	835.95	23.07	22.22	21.79	39.1	38.7	38.4
311	Food manufacturing - Fabrication d'aliments	2.0	1.6	1.5	1,397.33	1,236.71	1,051.73	40.73	34.39	29.13	34.3	36.0	36.1
3111	Animal food manufacturing - Fabrication d'aliments pour animaux	0.1	0.1	0.1	1,283.77	1,317.37	1,084.40	33.14	32.64	27.18	38.7	40.4	39.9
3116	Meat product manufacturing - Fabrication de produits de viande	0.8	0.6	0.6	1,569.50	1,388.43	1,242.81	47.19	39.43	35.08	33.3	35.2	35.4

* Refer to survey overview. - Voir l'aperçu de l'enquête.

** Earnings and hours exclude unclassified - La rémunération et les heures excluent les non classifiées

Table 7
Estimates of Employment, Average Hourly Earnings and Hours
for Salaried Employees, by Industry, Canada, Provinces and
Territories.

(Continued - suite)

Tableau 7
Estimations de l'emploi, de la rémunération horaire moyenne
et des heures, pour les employés à salaire fixe, par industries,
Canada, provinces et territoires.

		Salaried Employees - Employés à salaire fixe											
NAICS 2002	Industry	Employment (in thousands)			Average weekly earnings (including overtime)			Average hourly earnings (including overtime)			Average standard work week		
SCIAN 2002	Industrie	Emploi (en milliers)			Rémunération hebdomadaire moyenne (incluant temps supplémentaire)			Rémunération horaire moyenne (incluant temps supplémentaire)			Semaine moyenne normale de travail		
		June p 2006 Juin p	May r 2006 Mai r	June 2005 Juin	June p 2006 Juin p	May r 2006 Mai r	June 2005 Juin	June p 2006 Juin p	May r 2006 Mai r	June 2005 Juin	June p 2006 Juin p	May r 2006 Mai r	June 2005 Juin
MANITOBA													
3118	Bakeries & tortilla manufacturing - Boulangeries et fabr. de tortillas	0.4	0.3	0.3	\$1,191.88	\$934.45	\$810.08	\$38.78	\$28.39	\$24.42	30.7	32.9	33.2
3149	Other textile product mills - Usines d'autres produits textiles	0.1	0.2	0.1	831.50	839.80	642.62	19.71	22.45	15.67	42.2	37.4	41.0
315	Clothing manufacturing - Fabrication de vêtements	0.4	0.6	0.6	832.52	741.08	655.54	18.89	19.99	15.23	44.1	37.1	43.0
321	Wood product manufacturing - Fabrication de produits en bois	2.1	2.3	2.3	564.76	546.71	470.14	14.19	14.26	11.99	39.8	38.3	39.2
3211	Sawmills & wood preservation - Scieries et préservation du bois	0.1	0.1	0.1	1,095.13	1,256.38	1,124.71	28.51	32.85	28.70	38.4	38.2	39.2
3212	Veneer, plywood & engineered wood product mfg - Fabr. de placages, contreplaqués et produits en bois reconstitué	0.1	0.1	0.1	1,140.87	1,108.76	1,006.10	27.50	29.04	23.90	41.5	38.2	42.1
3219	Other wood product mfg - Fabrication d'autres produits en bois	1.8	2.1	2.0	486.97	469.65	403.76	12.25	12.25	10.34	39.8	38.3	39.0
323	Printing & related support activities - Impression et activités connexes de soutien	0.7	0.7	0.7	868.11	847.49	1,032.81	20.93	21.06	26.42	41.5	40.2	39.1
3251	Basic chemical mfg - Fabrication de produits chimiques de base	0.1	0.1	0.1	1,591.62	1,722.93	1,553.37	40.46	42.75	39.93	39.3	40.3	38.9
3273	Cement & concrete prod. mfg - Fabr. de ciment et prod. en béton	0.2	0.2	0.2	813.42	859.39	857.63	20.90	20.72	21.95	38.9	41.5	39.1
3323	Architectural & structural metals manufacturing - Fabr. produits architecture et éléments de charpentes métalliques	0.4	0.4	0.4	768.96	785.43	785.29	21.99	22.12	22.16	35.0	35.5	35.4
3331	Agricultural, construction & mining machinery manufacturing - Fabr. de machines pour agri., construction et extraction minière	0.6	0.6	0.6	1,009.30	957.92	864.15	27.70	26.23	23.13	36.4	36.5	37.4
3339	Other general-purpose machinery manufacturing - Fabrication d'autres machines d'usage général	0.3	0.3	0.4	893.83	806.73	759.95	25.68	23.26	21.38	34.8	34.7	35.5
3353	Electrical equipment mfg - Fabrication de matériel électrique	0.2	0.3	0.3	910.18	866.84	858.62	23.98	23.07	23.69	38.0	37.6	36.2
336	Transportation equipment mfg - Fabr. de matériel de transport	2.1	2.1	2.4	1,104.70	1,036.34	1,031.60	27.30	25.58	25.73	40.5	40.5	40.1
3364	Aerospace product & parts manufacturing - Fabrication de produits aérospatiaux et de leurs pièces	1.2	1.2	1.3	1,172.93	1,086.69	1,074.53	27.03	25.29	24.80	43.4	43.0	43.3
337	Furniture & related product manufacturing - Fabrication de meubles et de produits connexes	1.2	1.4	1.3	946.63	841.13	839.89	22.48	20.17	22.12	42.1	41.7	38.0
3371	Household & institutional furniture & kitchen cabinet mfg - Fabr. meubles de maison, d'étab. instit. et d'armoire de cuisine	1.0	1.2	1.1	970.01	862.16	846.96	23.03	20.63	22.35	42.1	41.8	37.9
3372	Office furniture (including fixtures) manufacturing - Fabr. de meubles de bureau (y compris les articles d'ameublement)	0.1	0.2	0.2	787.71	694.73	807.82	18.54	16.81	21.04	42.5	41.3	38.4
3391	Medical equipment & supplies manufacturing - Fabrication de fournitures et matériel médicaux	0.1	0.1	0.1	877.62	1,035.56	1,037.66	26.22	29.64	29.77	33.5	34.9	34.9
3399	Other miscellaneous mfg - Autres activités diverses de fabrication	0.3	0.3	0.3	489.30	630.03	596.00	15.23	18.26	17.61	32.1	34.5	33.8
11-33N Goods producing industries - Branche productrice de biens		23.4	23.7	23.4	1,018.57	970.28	947.23	27.02	25.98	25.12	37.7	37.3	37.7
41-45N Trade - Commerce		19.1	19.7	21.3	895.99	887.43	860.46	23.44	23.36	22.52	38.2	38.0	38.2
41	Wholesale Trade - Commerce de gros	10.2	10.3	10.6	1,000.76	978.35	908.55	26.89	26.43	24.09	37.2	37.0	37.7
4151	Motor vehicle whl-dist - Gros-dist de véhicules automobiles	0.4	0.5	0.4	909.75	906.40	843.86	26.40	26.15	24.35	34.5	34.7	34.7
4152	New motor vehicle parts & accessories whl-dist - Gros-dist de pièces, d'accessoires neufs pour véhicules automobiles	0.4	0.5	0.4	1,202.68	1,179.68	1,148.87	34.41	34.16	32.61	34.9	34.5	35.2
416	Building material & supplies whl-dist - Gros-dist de matériaux et fournitures de construction	1.7	1.8	1.5	957.63	938.66	873.61	25.08	24.71	22.81	38.2	38.0	38.3
4161	Electrical, plumbing, heating & a/c equipment & supplies whl-dist - Gros-dist matériel et fourn. élec., plomberie, chauffage, climat.	0.5	0.5	0.4	920.23	901.32	862.03	23.26	22.94	21.60	39.6	39.3	39.9
4162	Metal service centres - Gros-dist métaux et produits métalliques	0.3	0.3	0.3	1,197.51	1,205.11	1,138.04	29.91	30.15	28.08	40.0	40.0	40.5
4163	Lumber, millwork, hardware & other building supplies whl-dist - Gros-dist bois d'oeuvre, menui. préfab., quincc., fourm. construc.	0.9	1.0	0.9	892.98	865.01	800.10	24.26	23.62	21.70	36.8	36.6	36.9
417	Machinery, equipment & supplies whl-dist - Gros-dist de machines, de matériel et de fournitures	2.8	2.7	3.1	1,019.93	1,026.22	993.15	27.11	27.31	26.07	37.6	37.6	38.1
4172	Const., forestry, mining & indus. mach. equip. & suppl. whl-dist - Gros-dist mach., matériel, fourm. indus., const., forest., minière	1.2	1.2	0.9	992.59	992.10	1,041.13	26.51	25.92	27.84	37.4	38.3	37.4
4179	Other machinery, equipment & supplies whl-dist - Gros-dist d'autres machines, matériel et fournitures	0.5	0.5	0.8	1,045.34	1,049.34	1,047.56	29.20	29.70	27.53	35.8	35.3	38.0
418	Miscellaneous whl-dist - Gros-dist de produits divers	1.7	1.7	2.0	973.92	962.00	851.51	24.77	24.94	21.47	39.3	38.6	39.7
4183	Agricultural supplies whl-dist - Gros-dist de fournitures agricoles	0.8	0.8	0.9	903.11	895.57	835.94	22.75	23.17	20.20	39.7	38.7	41.4
4184	Chemical (except agricultural) & allied product whl-dist - Gros-dist de produits chimiques et analogues (sauf agricoles)	0.2	0.2	0.2	1,178.24	1,141.01	962.21	25.34	25.20	21.38	46.5	45.3	45.0
419	Wholesale agents & brokers - Agents, courtiers commerce de gros	0.6	0.6	0.7	722.82	711.18	606.59	23.79	23.53	19.84	30.4	30.2	30.6
44-45	Retail trade - Commerce de détail	8.9	9.4	10.7	775.82	786.87	812.63	19.70	20.13	21.00	39.4	39.1	38.7
441	Motor vehicle & parts dealers - Marchands de véhicules automobiles et de leurs pièces	2.0	1.9	2.1	821.81	834.19	842.01	21.94	22.03	22.00	37.5	37.9	38.3
4411	Automobile dealers - Marchands d'automobiles	1.4	1.3	1.6	857.20	873.77	882.02	23.01	23.15	23.32	37.3	37.8	37.8

* Refer to survey overview. - Voir l'aperçu de l'enquête.

** Earnings and hours exclude unclassified - La rémunération et les heures excluent les non classifiées

Table 7
Estimates of Employment, Average Hourly Earnings and Hours
for Salaried Employees, by Industry, Canada, Provinces and
Territories.

(Continued - suite)

Tableau 7
Estimations de l'emploi, de la rémunération horaire moyenne
et des heures, pour les employés à salaire fixe, par industries,
Canada, provinces et territoires.

		Salaried Employees - Employés à salaire fixe											
NAICS 2002	Industry	Employment (in thousands)			Average weekly earnings (including overtime)			Average hourly earnings (including overtime)			Average standard work week		
SCIAN 2002	Industrie	Emploi (en milliers)			Rémunération hebdomadaire moyenne (incluant temps supplémentaire)			Rémunération horaire moyenne (incluant temps supplémentaire)			Semaine moyenne normale de travail		
		June p 2006 Juin p	May r 2006 Mai r	June 2005 Juin	June p 2006 Juin p	May r 2006 Mai r	June 2005 Juin	June p 2006 Juin p	May r 2006 Mai r	June 2005 Juin	June p 2006 Juin p	May r 2006 Mai r	June 2005 Juin
MANITOBA													
4413	Automotive parts, accessories & tire stores - Magasins de pièces, de pneus et d'accessoires pour véhicules auto.	0.4	0.4	0.4	\$655.15	\$640.05	\$628.23	\$16.79	\$16.44	\$15.50	39.0	38.9	40.5
445	Food & beverage stores - Magasins d'alimentation	1.5	1.7	3.3	803.29	929.82	892.56	18.69	21.71	21.83	43.0	42.8	40.9
4451	Grocery stores - Épiceries	1.4	1.6	3.0	803.43	931.02	889.82	18.51	21.53	21.57	43.4	43.3	41.2
452	General merchandise stores - Mag. de fournitures de tout genre	0.6	0.5	0.6	916.61	928.28	848.54	23.33	23.61	22.93	39.3	39.3	37.0
4521	Department stores - Grands magasins	0.3	0.3	0.3	850.21	907.75	823.61	22.02	23.09	22.87	38.6	39.3	36.0
4529	Other general merchandise stores - Magasins d'autres fournitures de tout genres	0.3	0.3	0.3	992.04	951.20	879.98	24.76	24.19	23.01	40.1	39.3	38.2
4532	Office supplies, stationery & gift stores - Magasins de fournitures de bureau, de papeterie et de cadeaux	0.1	0.2	0.1	650.23	621.87	584.04	17.31	16.44	16.41	37.6	37.8	35.6
4539	Other miscellaneous stores retailers - Autres mag. de détail divers	0.1	0.2	0.1	769.63	702.30	606.59	20.02	19.06	18.12	38.4	36.8	33.5
4541	Electronic shopping & mail-order houses - Entreprises de télémagasinage et de vente par correspondance	590.50	519.20	490.81	12.92	11.90	11.89	45.7	43.6	41.3
4543	Direct selling establishments - Établissements de vente directe	0.1	0.1	0.1	1,186.18	1,220.70	1,098.84	26.03	25.39	27.63	45.6	48.1	39.8
48-49 Transportation & warehousing - Transport et entreposage		10.5	10.8	9.1	814.46	804.13	857.55	22.18	21.67	22.44	36.7	37.1	38.2
481	Air transportation - Transport aérien	1.1	1.1	0.9	1,006.08	979.47	1,037.73	27.75	26.60	29.29	36.3	36.8	35.4
4811	Scheduled air transportation - Transport aérien régulier	0.9	1.0	0.8	1,042.24	1,002.35	1,067.32	29.01	27.51	30.49	35.9	36.4	35.0
4812	Non-scheduled air transport. - Transport aérien non-régulier	0.2	0.2	0.1	806.68	842.31	851.66	21.17	21.53	22.34	38.1	39.1	38.1
484	Truck transportation - Transport par camion	1.4	1.4	1.5	738.30	702.19	657.10	18.66	17.77	16.46	39.6	39.5	39.9
4841	General freight trucking - Transport par camion de marchandises diverses	0.8	0.8	0.9	681.15	658.23	629.49	17.31	16.69	15.75	39.4	39.5	40.0
4842	Specialized freight trucking - Transport par camion de marchandises spéciales	0.6	0.6	0.6	816.60	763.13	696.57	20.48	19.27	17.47	39.9	39.6	39.9
4884	Support activities for road transportation - Activités de soutien au transport routier	0.4	0.4	0.2	672.63	598.10	744.99	29.53	26.87	30.09	22.8	22.3	24.8
4885	Freight transportation arrangement - Intermédiaires en transport de marchandises	0.6	0.6	0.4	841.29	768.24	843.60	36.32	32.79	38.03	23.2	23.4	22.2
4921	Couriers - Messageries	0.7	0.7	..	688.50	724.65	..	18.93	19.66	..	36.4	36.9	..
515	Broadcasting (except Internet) - Radiotélévision (sauf par Internet)	0.3	0.3	0.3	1,425.39	1,374.50	1,283.48	39.25	38.72	35.82	36.3	35.5	35.8
52 Finance & insurance - Finance et assurances		25.4	25.4	26.1	1,054.75	1,052.74	1,026.42	29.78	29.64	29.56	35.4	35.5	34.7
522	Credit intermediation & related activities - Intermédiation financière et activités connexes	10.5	10.4	11.4	1,128.53	1,114.73	1,077.15	30.48	29.96	29.50	37.0	37.2	36.5
5221	Depository credit intermediation - Intermédiation financière par le biais de dépôts	9.5	9.4	10.4	1,137.41	1,123.80	1,084.44	30.43	29.92	29.51	37.4	37.6	36.7
524	Insurance carriers & related activities - Sociétés d'assurance et activités connexes	11.0	11.0	10.8	1,005.46	1,000.72	978.94	28.66	28.55	27.49	35.1	35.1	35.6
5241	Insurance carriers - Sociétés d'assurance	6.6	6.6	6.5	983.87	978.36	961.44	27.20	27.04	25.95	36.2	36.2	37.1
5242	Agencies, brokerages & other insurance related activities - Agences et courtiers d'assur. et autres activités liées à l'assur.	4.3	4.4	4.3	1,038.80	1,034.65	1,005.21	31.10	31.03	30.07	33.4	33.3	33.4
53 Real estate & rental & leasing - Services immobiliers et services de location et de location à bail		3.5	3.3	4.0	720.85	742.72	495.02	21.43	22.14	14.19	33.6	33.5	34.9
531	Real estate - Services immobiliers	2.7	2.6	3.3	721.78	746.23	443.58	21.38	22.13	12.66	33.8	33.7	35.0
5311	Lessors of real estate - Bailleurs de biens immobiliers	2.0	1.9	2.5	763.15	783.59	400.09	23.12	23.80	11.70	33.0	32.9	34.2
5312	Offices of real estate agents & brokers - Bureau d'agents et de courtiers immobiliers	0.2	0.2	0.2	700.14	749.03	645.98	17.13	18.26	16.16	40.9	41.0	40.0
5313	Activities related to real estate - Activités liées à l'immobiliers	0.5	0.5	0.6	568.75	603.04	562.50	16.53	17.61	15.20	34.4	34.2	37.0
532	Rental & leasing services - Services de location et location à bail	0.6	0.6	0.6	795.48	810.42	777.24	24.00	24.67	22.34	33.1	32.8	34.8
5322	Consumer goods rental - Location de biens de consommation	0.3	0.3	0.3	507.65	534.14	506.86	18.66	19.75	16.86	27.2	27.1	30.1
5324	Commercial & industrial machinery & equipment rental & leasing - Location, loc. à bail de machines, matériel d'usage comm., indus.	0.1	0.1	0.1	1,131.12	1,096.97	1,122.77	27.85	28.15	27.29	40.6	39.0	41.1
54 Professional, scientific & technical services - Services professionnels, scientifiques et techniques		9.4	9.5	8.1	891.32	896.68	986.03	24.70	24.84	26.41	36.1	36.1	37.3
5413	Architectural, engineering & related services - Architecture, génie et services connexes	1.2	1.3	1.1	948.07	952.71	1,042.44	24.87	24.83	27.67	38.1	38.4	37.7

* Refer to survey overview. - Voir l'aperçu de l'enquête.

** Earnings and hours exclude unclassified - La rémunération et les heures excluent les non classifiées

Table 7
Estimates of Employment, Average Hourly Earnings and Hours
for Salaried Employees, by Industry, Canada, Provinces and
Territories.

(Continued - suite)

Tableau 7
Estimations de l'emploi, de la rémunération horaire moyenne
et des heures, pour les employés à salaire fixe, par industries,
Canada, provinces et territoires.

		Salaried Employees - Employés à salaire fixe											
NAICS 2002	Industry	Employment (in thousands)			Average weekly earnings (including overtime)			Average hourly earnings (including overtime)			Average standard work week		
SCIAN 2002	Industrie	Emploi (en milliers)			Rémunération hebdomadaire moyenne (incluant temps supplémentaire)			Rémunération horaire moyenne (incluant temps supplémentaire)			Semaine moyenne normale de travail		
		June p 2006 Juin p	May r 2006 Mai r	June 2005 Juin	June p 2006 Juin p	May r 2006 Mai r	June 2005 Juin	June p 2006 Juin p	May r 2006 Mai r	June 2005 Juin	June p 2006 Juin p	May r 2006 Mai r	June 2005 Juin
MANITOBA													
56	Admin. & support, waste managem. & remediation services - Services admin., soutien, gestion des déchets, assainissem.	6.2	6.3	6.2	\$1,004.78	\$1,010.95	\$1,063.78	\$26.12	\$26.32	\$26.87	38.5	38.4	39.6
561	Admin. & support services - Services administratifs et de soutien	5.6	5.7	5.5	994.06	998.25	1,036.94	26.20	26.42	26.68	37.9	37.8	38.9
5611	Office administrative services - Services administratifs de bureau	2.4	2.5	2.1	1,429.04	1,410.47	1,645.59	38.96	38.64	41.20	36.7	36.5	39.9
5613	Employment services - Services d'emploi	1.2	1.2	1.1	857.15	859.61	863.30	22.91	22.97	23.08	37.4	37.4	37.4
5616	Investigation & security services - Services d'enquêtes et sécurité	0.9	0.9	0.7	486.39	457.75	451.64	12.74	12.08	12.49	38.2	37.9	36.2
5617	Services to buildings & dwellings - Services relatifs aux bâtiments et aux logements	0.4	0.4	0.8	559.20	573.59	529.15	14.07	14.26	14.22	39.7	40.2	37.2
61	Educational services - Services d'enseignement	42.8	46.1	40.1	824.39	802.72	825.20	19.67	19.39	20.45	41.9	41.4	40.3
611N	Education special - Éducation spéciale	22.5	24.8	20.4	1,052.26	997.73	1,037.91	23.96	22.82	23.96	43.9	43.7	43.3
6113	Universities - Universités	6.6	6.8	5.7	1,033.70	1,091.65	1,127.71	26.16	27.49	28.58	39.5	39.7	39.5
621	Ambulatory health care services - Services de soins ambulatoires	3.5	3.6	3.8	672.78	690.12	719.53	20.25	20.74	21.11	33.2	33.3	34.1
6211	Offices of physicians - Cabinets de médecins	0.6	0.7	0.7	663.93	677.90	700.62	20.10	20.29	20.62	33.0	33.4	34.0
6212	Offices of dentists - Cabinets de dentistes	0.6	0.6	0.7	685.69	728.02	784.36	21.21	22.65	22.95	32.3	32.1	34.2
6213	Offices of other health practitioners - Cabinets d'autres praticiens	0.4	0.5	0.5	552.37	566.71	687.39	18.75	19.56	23.29	29.5	29.0	29.5
622	Hospitals - Hôpitaux	2.9	3.6	1.4	686.52	740.02	634.66	32.01	33.15	30.53	21.4	22.3	20.8
6221	General medical & surgical hospitals - Hôpitaux généraux et hôpitaux de soins chirurgicaux	2.4	3.1	0.9	767.16	808.40	795.73	34.65	35.08	37.67	22.1	23.0	21.1
623	Nursing & residential care facilities - Étab. de soins infirmiers et de soins pour bénéficiaires internes	3.5	3.2	2.3	757.51	730.56	630.47	22.51	21.42	17.06	33.6	34.1	37.0
6231	Nursing care facilities - Établissements de soins infirmiers	2.3	2.0	1.4	768.53	743.30	632.23	21.56	20.60	16.43	35.6	36.1	38.5
6233	Community care facilities for the elderly - Établissements communautaires de soins pour personnes âgées	0.4	0.3	0.2	600.11	563.78	461.03	17.89	16.17	13.81	33.5	34.9	33.4
624	Social assistance - Assistance sociale	3.2	3.6	3.5	628.65	587.95	658.57	16.72	17.09	20.48	37.6	34.4	32.2
6241	Individual & family services - Services individuels et familiaux	1.6	1.7	1.7	669.09	606.14	646.55	17.73	17.54	19.61	37.7	34.6	33.0
6243	Vocational rehabilitation services - Services de réadaptation professionnelle	0.3	0.4	0.3	734.91	770.84	802.94	18.52	20.79	23.13	39.7	37.1	34.7
6244	Child day-care services - Services de garderie	1.1	1.3	1.3	588.34	559.21	673.80	15.81	16.61	22.12	37.2	33.7	30.5
71	Arts, entertainment & recreation - Arts, spectacles et loisirs	1.5	1.4	1.6	946.65	944.80	842.53	24.32	24.06	23.52	38.9	39.3	35.8
7139	Other amusement & recreation industries - Autres services de divertissement et de loisirs	0.8	0.8	0.9	1,088.11	981.15	853.90	26.89	24.67	23.38	40.5	39.8	36.5
72	Accommodation & food services - Hébergement et services de restauration	3.3	3.0	2.6	566.73	573.33	647.21	16.48	16.75	17.80	34.4	34.2	36.4
721	Accommodation services - Services d'hébergement	1.2	1.0	1.0	608.37	601.41	613.67	18.98	19.04	18.13	32.0	31.6	33.9
7211	Traveller accomodation - Hébergement des voyageurs	1.2	1.0	1.0	593.50	594.36	595.72	18.78	18.96	17.89	31.6	31.3	33.3
722	Food services & drinking places - Services de restauration et débits de boissons	2.0	1.9	1.6	541.08	558.66	667.74	15.11	15.70	17.63	35.8	35.6	37.9
7221	Full-service restaurants - Restaurants à service complet	1.2	1.2	0.9	514.18	541.23	623.63	15.30	16.01	17.25	33.6	33.8	36.2
7222	Limited-service eating places - Établissements de restauration à service restreint	0.6	0.6	0.5	597.25	595.32	765.51	15.77	16.17	19.96	37.9	36.8	38.4
81	Other services (except public administration) - Autres services (sauf les administration publiques)	5.9	6.0	6.0	788.21	767.51	755.28	23.46	22.62	22.09	33.6	33.9	34.2
811	Repair & maintenance - Réparation et entretien	1.0	1.0	1.2	609.26	638.88	649.51	17.14	17.09	17.78	35.5	37.4	36.5
8111	Automotive repair & maintenance - Réparation et entretien de véhicules automobiles	0.7	0.7	0.6	446.34	491.21	509.98	12.53	12.72	13.05	35.6	38.6	39.1
8113	Comm. & ind. mach. & equip. (exc. auto. & electro.) repair & mtnt. - Répar. et entretien mach., mat. comm., ind. (sauf auto., électro.)	0.1	0.1	0.2	832.66	882.04	791.29	27.67	28.79	25.94	30.1	30.6	30.5
812	Personal & laundry services - Services personnels et services de blanchissage	0.9	0.9	1.0	604.52	557.27	604.30	18.85	17.93	17.44	32.1	31.1	34.6
8121	Personal care services - Services de soins personnels	0.5	0.5	0.6	540.37	486.32	579.07	19.68	18.33	18.77	27.5	26.5	30.8
8123	Dry cleaning & laundry services - Services de nettoyage à sec et de blanchissage	0.2	0.2	0.2	542.12	529.66	463.35	14.49	14.16	11.85	37.4	37.4	39.1

* Refer to survey overview. - Voir l'aperçu de l'enquête.

** Earnings and hours exclude unclassified - La rémunération et les heures excluent les non classifiées

Table 7
Estimates of Employment, Average Hourly Earnings and Hours
for Salaried Employees, by Industry, Canada, Provinces and
Territories.

(Continued - suite)

Tableau 7
Estimations de l'emploi, de la rémunération horaire moyenne
et des heures, pour les employés à salaire fixe, par industries,
Canada, provinces et territoires.

		Salaried Employees - Employés à salaire fixe											
NAICS 2002	Industry	Employment (in thousands)			Average weekly earnings (including overtime)			Average hourly earnings (including overtime)			Average standard work week		
SCIAN 2002	Industrie	Emploi (en milliers)			Rémunération hebdomadaire moyenne (incluant temps supplémentaire)			Rémunération horaire moyenne (incluant temps supplémentaire)			Semaine moyenne normale de travail		
		June p 2006 Juin p	May r 2006 Mai r	June 2005 Juin	June p 2006 Juin p	May r 2006 Mai r	June 2005 Juin	June p 2006 Juin p	May r 2006 Mai r	June 2005 Juin	June p 2006 Juin p	May r 2006 Mai r	June 2005 Juin
MANITOBA													
41-91N	Service producing industries - Branche productrice de services	172.3	177.0	167.3	\$880.77	\$869.73	\$876.05	\$23.32	\$23.17	\$23.29	37.8	37.5	37.6
00-91N Industrial aggregate (including unclassified) - Ensemble des industries y compris les entreprises non classifiées **		195.7	200.7	190.7	897.24	881.59	884.78	23.76	23.50	23.51	37.8	37.5	37.6
SASKATCHEWAN													
21	Mining & oil & gas extraction - Extraction minière et extraction de pétrole et de gaz	4.2	3.9	4.8	1,485.95	1,475.27	1,278.07	37.49	35.93	31.39	39.6	41.1	40.7
211	Oil & gas extraction - Extraction de pétrole et de gaz	0.8	0.8	1.0	1,648.28	1,597.42	1,392.05	41.67	38.02	33.78	39.6	42.0	41.2
212	Mining (except oil & gas) - Extraction minière (sauf l'extraction de pétrole et de gaz)	1.8	1.6	2.1	1,342.35	1,371.65	1,204.53	34.17	33.67	29.91	39.3	40.7	40.3
2123	Non-metallic mineral mining & quarrying - Extraction de minerais non métalliques	1.1	1.0	1.4	1,395.41	1,410.61	1,185.22	34.75	34.09	28.65	40.2	41.4	41.4
213	Support activities for mining & oil & gas extraction - Activités de soutien à l'extraction minière, du pétrole et du gaz	1.5	1.5	1.6	1,567.43	1,524.54	1,304.64	39.09	37.25	31.81	40.1	40.9	41.0
23	Construction - Construction	3.5	2.8	2.9	848.55	808.42	894.19	22.33	21.52	22.73	38.0	37.6	39.3
236	Construction of buildings - Construction de bâtiments	0.6	0.6	0.7	872.90	778.06	772.84	23.15	20.95	19.11	37.7	37.1	40.4
2361	Residential building construction - Construction résidentielle	0.3	0.3	0.3	808.60	718.16	681.10	20.76	18.44	16.71	39.0	38.9	40.8
2362	Non-residential bldg. construction - Construction non résidentielle	0.3	0.3	0.3	949.36	849.66	870.15	26.20	24.29	21.71	36.2	35.0	40.1
237	Heavy & civil engineering construction - Travaux de génie civil	1.4	1.3	1.3	944.88	891.07	1,066.31	23.96	22.89	26.34	39.4	38.9	40.5
2371	Utility system construc. - Construc. d'installations de serv. publics	0.3	0.3	0.3	1,059.60	944.18	977.59	24.31	21.85	21.93	43.6	43.2	44.6
2373	Highway, street & bridge construction - Construction de routes, de rues et de ponts	1.1	1.0	1.0	923.41	888.75	1,106.55	23.82	23.20	27.70	38.8	38.3	39.9
238	Specialty trade contractors - Entrepreneurs spécialisés	1.4	0.9	0.9	736.84	712.34	739.18	20.11	19.82	19.99	36.6	35.9	37.0
2381	Foundation, structure, & bldg. exterior contractors - Entrepreneurs en travaux de fondations, structure, extérieur de bâtiment	0.3	0.2	0.2	631.67	586.88	633.09	19.00	18.21	17.54	33.2	32.2	36.1
2382	Building equipment contractors - Entrepreneurs en installations d'équipements techniques	0.6	0.4	0.4	811.42	799.01	804.51	21.32	21.67	21.71	38.1	36.9	37.1
2383	Building finishing contractors - Entrepreneurs en travaux de finition de bâtiments	0.2	0.1	0.1	639.41	599.13	588.53	17.64	16.73	15.87	36.2	35.8	37.1
2389	Other spec. trade contractors - Autres entrepreneurs spécialisés	0.2	0.2	0.2	789.20	750.65	842.53	20.64	19.46	22.24	38.2	38.6	37.9
31-33	Manufacturing - Fabrication	8.4	8.5	7.6	1,141.65	1,125.15	1,085.02	30.30	29.48	28.11	37.7	38.2	38.6
	Non-durable goods - Biens non durables	3.4	3.3	3.1	1,276.06	1,267.49	1,166.17	34.02	33.05	29.95	37.5	38.4	38.9
	Durable goods - Biens durables	5.0	5.2	4.5	1,050.44	1,034.06	1,028.20	27.79	27.18	26.79	37.8	38.0	38.4
311	Food manufacturing - Fabrication d'aliments	1.9	1.6	1.6	1,335.92	1,256.62	1,064.32	36.98	33.21	27.64	36.1	37.8	38.5
3112	Grain & oilseed milling - Mouture de céréales et graines oléagin.	0.5	0.4	0.4	1,536.10	1,434.90	1,201.31	41.72	38.32	32.49	36.8	37.4	37.0
3116	Meat product manufacturing - Fabrication de produits de viande	0.5	0.4	0.5	1,485.13	1,422.80	1,224.72	44.23	39.85	34.42	33.6	35.7	35.6
323	Printing & related support activities - Impression et activités connexes de soutien	0.2	0.2	0.2	943.35	816.98	994.37	22.66	20.41	25.53	41.6	40.0	39.0
333	Machinery manufacturing - Fabrication de machines	1.2	1.2	1.2	1,204.32	1,132.75	1,069.19	32.21	30.20	27.94	37.4	37.5	38.3
3331	Agricultural, construction & mining machinery manufacturing - Fabr. de machines pour agri., construction et extraction minière	0.8	0.8	0.8	1,167.91	1,080.49	1,047.29	31.33	28.95	27.46	37.3	37.3	38.1
3391	Medical equipment & supplies manufacturing - Fabrication de fournitures et matériel médicaux	0.1	0.1	0.1	564.14	638.14	668.38	17.31	18.95	19.69	32.6	33.7	33.9
11-33N	Goods producing industries - Branche productrice de biens	18.6	17.7	17.9	1,182.68	1,175.08	1,134.64	31.14	30.61	29.10	38.0	38.4	39.0
41-45N	Trade - Commerce	16.8	17.4	18.2	869.00	869.37	836.80	21.97	22.08	21.19	39.6	39.4	39.5
41	Wholesale Trade - Commerce de gros	8.5	8.7	8.8	961.85	951.91	878.24	24.64	24.65	22.28	39.0	38.6	39.4
4152	New motor vehicle parts & accessories whl-dist - Gros-dist de pièces, d'accessoires neufs pour véhicules automobiles	0.5	0.5	0.4	986.91	948.60	947.44	27.18	26.22	25.94	36.3	36.2	36.5

* Refer to survey overview. - Voir l'aperçu de l'enquête.

** Earnings and hours exclude unclassified - La rémunération et les heures excluent les non classifiées

Table 7
Estimates of Employment, Average Hourly Earnings and Hours
for Salaried Employees, by Industry, Canada, Provinces and
Territories.

(Continued - suite)

Tableau 7
Estimations de l'emploi, de la rémunération horaire moyenne
et des heures, pour les employés à salaire fixe, par industries,
Canada, provinces et territoires.

		Salaried Employees - Employés à salaire fixe											
NAICS 2002	Industry	Employment (in thousands)			Average weekly earnings (including overtime)			Average hourly earnings (including overtime)			Average standard work week		
SCIAN 2002	Industrie	Emploi (en milliers)			Rémunération hebdomadaire moyenne (incluant temps supplémentaire)			Rémunération horaire moyenne (incluant temps supplémentaire)			Semaine moyenne normale de travail		
		June p 2006 Juin p	May r 2006 Mai r	June 2005 Juin	June p 2006 Juin p	May r 2006 Mai r	June 2005 Juin	June p 2006 Juin p	May r 2006 Mai r	June 2005 Juin	June p 2006 Juin p	May r 2006 Mai r	June 2005 Juin
SASKATCHEWAN													
416	Building material & supplies whl-dist - Gros-dist de matériaux et fournitures de construction	1.3	1.4	1.2	\$1,005.67	\$970.48	\$935.23	\$27.26	\$26.45	\$25.21	36.9	36.7	37.1
417	Machinery, equipment & supplies whl-dist - Gros-dist de machines, de matériel et de fournitures	3.1	3.1	3.4	944.98	954.49	906.24	22.66	23.24	22.48	41.7	41.1	40.3
4171	Farm, lawn & garden machinery & equipment whl-dist - Gros-dist de machines, matériel pour l'agr., pelouses et jardinage	1.1	1.1	1.7	895.62	917.40	806.60	22.07	23.21	20.83	40.6	39.5	38.7
4172	Const., forestry, mining & indus. mach. equip. & suppl. whl-dist - Gros-dist mach., matériel, fourm. indus., const., forest., minière	1.5	1.5	0.9	910.57	903.35	999.12	21.06	20.88	22.80	43.2	43.3	43.8
418	Miscellaneous whl-dist - Gros-dist de produits divers	1.5	1.6	1.7	998.25	1,008.60	874.71	25.31	25.98	21.04	39.4	38.8	41.6
4181	Recyclable material whl-dist - Gros-dist de matières recyclables	0.2	0.2	0.3	775.34	806.04	764.13	23.80	24.93	23.72	32.6	32.3	32.2
4183	Agricultural supplies whl-dist - Gros-dist de fournitures agricoles	0.9	0.9	1.0	1,101.62	1,111.08	934.22	26.69	27.49	20.50	41.3	40.4	45.6
44-45	Retail trade - Commerce de détail	8.3	8.7	9.4	773.98	787.26	798.20	19.30	19.62	20.18	40.1	40.1	39.6
441	Motor vehicle & parts dealers - Marchands de véhicules automobiles et de leurs pièces	1.6	1.6	1.8	880.99	920.10	891.38	24.16	24.64	24.34	36.5	37.3	36.6
4411	Automobile dealers - Marchands d'automobiles	1.0	1.0	1.2	1,012.44	1,042.03	987.96	27.03	27.29	26.76	37.5	38.2	36.9
4413	Automotive parts, accessories & tire stores - Magasins de pièces, de pneus et d'accessoires pour véhicules auto.	0.4	0.4	0.4	578.56	613.28	607.26	16.57	17.18	16.95	34.9	35.7	35.8
445	Food & beverage stores - Magasins d'alimentation	1.6	1.7	3.0	819.17	896.81	819.48	18.15	19.79	18.95	45.1	45.3	43.2
4451	Grocery stores - Épiceries	1.1	1.2	2.5	768.66	900.79	816.29	16.25	19.09	18.51	47.3	47.2	44.1
452	General merchandise stores - Mag. de fournitures de tout genre	0.6	0.6	0.6	947.11	969.02	886.06	24.73	24.99	24.88	38.3	38.8	35.6
4521	Department stores - Grands magasins	0.3	0.3	0.3	962.70	1,024.54	961.99	26.88	28.12	28.63	35.8	36.4	33.6
4529	Other general merchandise stores - Magasins d'autres fournitures de tout genres	0.3	0.3	0.3	934.16	922.29	816.42	23.15	22.63	21.79	40.3	40.7	37.5
4532	Office supplies, stationery & gift stores - Magasins de fournitures de bureau, de papeterie et de cadeaux	0.1	0.2	0.1	764.27	718.72	648.06	18.38	18.09	16.00	41.6	39.7	40.5
4539	Other miscellaneous stores retailers - Autres mag. de détail divers	0.1	0.1	0.1	477.56	442.89	420.35	11.33	10.65	10.94	42.1	41.6	38.4
48-49	Transportation & warehousing - Transport et entreposage	7.0	7.2	6.5	760.41	776.16	816.26	20.04	20.28	20.71	37.9	38.3	39.4
4811	Scheduled air transportation - Transport aérien régulier	0.3	0.3	0.2	805.20	754.59	842.86	18.60	17.11	19.93	43.3	44.1	42.3
484	Truck transportation - Transport par camion	1.4	1.4	1.5	722.93	703.76	634.19	18.46	17.84	16.02	39.2	39.4	39.6
4884	Support activities for road transportation - Activités de soutien au transport routier	0.2	0.3	0.2	923.93	871.44	884.46	29.24	27.38	26.58	31.6	31.8	33.3
493	Warehousing & storage - Entreposage	1.5	1.6	1.5	675.53	695.56	870.35	19.96	20.67	23.41	33.8	33.7	37.2
515	Broadcasting (except Internet) - Radiotélévision (sauf par Internet)	0.3	0.3	0.3	1,318.54	1,283.16	1,135.14	41.36	40.70	38.30	31.9	31.5	29.6
52	Finance & insurance - Finance et assurances	13.1	13.3	13.2	990.26	976.11	937.05	27.01	26.47	26.33	36.7	36.9	35.6
522	Credit intermediation & related activities - Intermédiation financière et activités connexes	7.5	7.6	8.3	1,102.30	1,064.17	1,019.76	30.54	29.24	29.15	36.1	36.4	35.0
5221	Depository credit intermediation - Intermédiation financière par le biais de dépôts	6.2	6.2	7.1	1,035.77	989.12	969.70	29.45	27.87	28.41	35.2	35.5	34.1
53	Real estate & rental & leasing - Services immobiliers et services de location et de location à bail	2.2	2.1	2.8	752.08	768.29	701.90	18.46	19.19	17.26	40.7	40.0	40.7
531	Real estate - Services immobiliers	1.7	1.7	2.3	686.79	716.93	680.24	16.70	17.73	16.54	41.1	40.4	41.1
5311	Lessors of real estate - Bailleurs de biens immobiliers	1.0	0.9	1.0	648.15	660.03	554.11	14.60	15.24	11.83	44.4	43.3	46.8
5312	Offices of real estate agents & brokers - Bureau d'agents et de courtiers immobiliers	0.2	0.2	0.2	1,025.48	1,108.06	994.71	27.50	28.43	23.84	37.3	39.0	41.7
5313	Activities related to real estate - Activités liées à l'immobilier	0.6	0.6	1.1	632.56	663.11	731.31	17.19	18.14	20.43	36.8	36.6	35.8
532	Rental & leasing services - Services de location et location à bail	0.5	0.5	0.5	985.54	963.52	814.22	25.00	25.01	21.15	39.4	38.5	38.5
54	Professional, scientific & technical services - Services professionnels, scientifiques et techniques	6.7	6.9	5.9	850.28	844.28	940.17	22.39	22.40	24.47	38.0	37.7	38.4
5413	Architectural, engineering & related services - Architecture, génie et services connexes	1.3	1.3	1.1	822.12	843.67	881.13	21.09	21.64	22.41	39.0	39.0	39.3
56	Admin. & support, waste managemt. & remediation services - Services admin., soutien, gestion des déchets, assainissem.	2.6	2.6	2.8	734.50	736.51	694.36	20.42	20.57	19.53	36.0	35.8	35.6
561	Admin. & support services - Services administratifs et de soutien	2.4	2.4	2.6	724.74	726.16	681.03	20.13	20.28	19.30	36.0	35.8	35.3
5616	Investigation & security services - Services d'enquêtes et sécurité	0.7	0.7	0.6	488.78	492.16	550.52	15.61	15.70	17.42	31.3	31.4	31.6

* Refer to survey overview. - Voir l'aperçu de l'enquête.

** Earnings and hours exclude unclassified - La rémunération et les heures excluent les non classifiées

Table 7
Estimates of Employment, Average Hourly Earnings and Hours
for Salaried Employees, by Industry, Canada, Provinces and
Territories.

(Continued - suite)

Tableau 7
Estimations de l'emploi, de la rémunération horaire moyenne
et des heures, pour les employés à salaire fixe, par industries,
Canada, provinces et territoires.

		Salaried Employees - Employés à salaire fixe											
NAICS 2002	Industry	Employment (in thousands)			Average weekly earnings (including overtime)			Average hourly earnings (including overtime)			Average standard work week		
SCIAN 2002	Industrie	Emploi (en milliers)			Rémunération hebdomadaire moyenne (incluant temps supplémentaire)			Rémunération horaire moyenne (incluant temps supplémentaire)			Semaine moyenne normale de travail		
		June p 2006 Juin p	May r 2006 Mai r	June 2005 Juin	June p 2006 Juin p	May r 2006 Mai r	June 2005 Juin	June p 2006 Juin p	May r 2006 Mai r	June 2005 Juin	June p 2006 Juin p	May r 2006 Mai r	June 2005 Juin
SASKATCHEWAN													
5617	Services to buildings & dwellings - Services relatifs aux bâtiments et aux logements	0.5	0.5	0.9	\$686.11	\$708.62	\$532.53	\$17.12	\$17.58	\$14.47	40.1	40.3	36.8
61	Educational services - Services d'enseignement	40.2	40.6	35.9	899.71	884.58	868.56	21.95	21.99	22.34	41.0	40.2	38.9
611N	Education special - Éducation spéciale	24.7	25.4	21.4	1,103.47	1,061.68	1,058.91	25.64	25.06	26.12	43.0	42.4	40.5
62	Health care & social assistance - Soins de santé et assistance sociale	11.9	12.4	10.1	837.27	853.08	771.76	24.70	25.68	22.73	33.9	33.2	34.0
621	Ambulatory health care services - Services de soins ambulatoires	3.9	4.0	4.1	753.69	805.40	811.12	21.72	23.07	23.15	34.7	34.9	35.0
622	Hospitals - Hôpitaux	1.2	1.6	..	851.13	933.70	..	38.57	41.16	..	22.1	22.7	..
6221	General medical & surgical hospitals - Hôpitaux généraux et hôpitaux de soins chirurgicaux	1.1	1.5	0.4	828.20	907.57	902.65	37.87	40.40	41.48	21.9	22.5	21.8
623	Nursing & residential care facilities - Étab. de soins infirmiers et de soins pour bénéficiaires internes	3.9	3.6	2.6	930.27	907.66	738.29	28.74	28.33	22.28	32.4	32.0	33.1
6231	Nursing care facilities - Établissements de soins infirmiers	3.5	3.2	2.3	963.39	943.95	763.50	28.93	28.79	22.66	33.3	32.8	33.7
624	Social assistance - Assistance sociale	2.9	3.2	..	817.10	812.67	..	20.56	21.63	..	39.7	37.6	..
6241	Individual & family services - Services individuels et familiaux	1.6	1.7	1.5	789.29	806.80	717.53	20.04	21.32	20.26	39.4	37.8	35.4
6243	Vocational rehabilitation services - Services de réadaptation professionnelle	0.7	0.9	0.8	977.84	973.87	862.68	24.47	25.76	23.96	40.0	37.8	36.0
6244	Child day-care services - Services de garderie	0.6	0.6	0.6	695.77	623.59	562.25	17.45	17.18	17.29	39.9	36.3	32.5
71	Arts, entertainment & recreation - Arts, spectacles et loisirs	1.5	1.4	1.7	680.56	679.62	679.47	17.49	17.29	18.41	38.9	39.3	36.9
713	Amusement, gambling & recreation industries - Divertissement, loisirs et jeux de hasard et loteries	1.2	1.2	1.4	709.27	697.87	695.35	18.24	17.73	19.10	38.9	39.4	36.4
72	Accommodation & food services - Hébergement et services de restauration	3.3	3.0	2.9	629.03	643.50	666.84	16.35	16.51	16.16	38.5	39.0	41.3
721	Accommodation services - Services d'hébergement	1.0	0.8	0.9	728.18	713.68	664.60	22.74	22.76	19.34	32.0	31.4	34.4
7211	Traveller accommodation - Hébergement des voyageurs	0.9	0.7	0.8	740.29	719.96	663.37	22.44	22.50	18.12	33.0	32.0	36.6
722	Food services & drinking places - Services de restauration et débits de boissons	2.3	2.2	1.9	583.90	617.51	667.91	14.10	14.78	14.99	41.4	41.8	44.6
7221	Full-service restaurants - Restaurants à service complet	1.1	1.1	1.0	582.75	624.52	640.61	13.85	14.61	14.46	42.1	42.8	44.3
7222	Limited-service eating places - Établissements de restauration à service restreint	0.9	0.9	0.8	566.45	595.94	695.16	14.35	15.05	15.79	39.5	39.6	44.0
81	Other services (except public administration) - Autres services (sauf les administrations publiques)	4.1	4.1	4.1	661.02	677.49	653.36	18.14	18.12	18.13	36.4	37.4	36.0
811	Repair & maintenance - Réparation et entretien	0.9	0.9	1.0	546.02	608.40	628.34	16.37	17.24	17.84	33.3	35.3	35.2
8111	Automotive repair & maintenance - Réparation et entretien de véhicules automobiles	0.5	0.5	0.5	449.20	506.86	511.57	13.69	14.13	14.22	32.8	35.9	36.0
8113	Comm. & ind. mach. & equip. (exc. auto. & electro.) repair & mtnt. - Répar. et entretien mach., mat. comm., ind. (sauf auto., électro.)	0.2	0.3	0.4	719.52	767.00	758.46	23.57	24.95	25.60	30.5	30.7	29.6
812	Personal & laundry services - Services personnels et services de blanchissage	0.6	0.5	0.6	490.46	472.22	550.88	15.00	14.57	16.50	32.7	32.4	33.4
8123	Dry cleaning & laundry services - Services de nettoyage à sec et de blanchissage	0.1	0.1	0.1	630.18	610.26	674.52	17.53	17.05	17.46	35.9	35.8	38.6
813	Grant-making, civic, & professional & similar organizations - Fondations, groupes de citoyens, organisations prof., similaires	2.7	2.6	2.4	734.10	743.13	689.28	19.20	18.99	18.61	38.2	39.1	37.0
41-91N	Service producing industries - Branche productrice de services	140.2	140.9	133.5	889.39	887.53	871.10	23.13	23.24	23.12	38.5	38.2	37.7
00-91N	Industrial aggregate (including unclassified) - Ensemble des industries y compris les entreprises non classifiées **	158.8	158.6	151.4	923.66	919.69	902.21	24.05	24.07	23.85	38.4	38.2	37.8

* Refer to survey overview. - Voir l'aperçu de l'enquête.

** Earnings and hours exclude unclassified - La rémunération et les heures excluent les non classifiées

Table 7
Estimates of Employment, Average Hourly Earnings and Hours
for Salaried Employees, by Industry, Canada, Provinces and
Territories.

(Continued - suite)

Tableau 7
Estimations de l'emploi, de la rémunération horaire moyenne
et des heures, pour les employés à salaire fixe, par industries,
Canada, provinces et territoires.

		Salaried Employees - Employés à salaire fixe											
NAICS 2002	Industry	Employment (in thousands)			Average weekly earnings (including overtime)			Average hourly earnings (including overtime)			Average standard work week		
SCIAN 2002	Industrie	Emploi (en milliers)			Rémunération hebdomadaire moyenne (incluant temps supplémentaire)			Rémunération horaire moyenne (incluant temps supplémentaire)			Semaine moyenne normale de travail		
		June p 2006 Juin p	May r 2006 Mai r	June 2005 Juin	June p 2006 Juin p	May r 2006 Mai r	June 2005 Juin	June p 2006 Juin p	May r 2006 Mai r	June 2005 Juin	June p 2006 Juin p	May r 2006 Mai r	June 2005 Juin
ALBERTA													
113	Forestry & logging - Foresterie et exploitation forestière	0.2	0.3	0.2	\$1,121.78	\$1,107.20	\$1,085.69	\$32.38	\$30.31	\$29.13	34.6	36.5	37.3
1133	Logging - Exploitation forestière	0.2	0.2	0.2	1,125.72	1,153.23	1,146.34	32.39	30.92	30.49	34.8	37.3	37.6
21	Mining & oil & gas extraction - Extraction minière et extraction de pétrole et de gaz	50.2	47.4	51.9	1,777.08	1,740.57	1,554.25	47.90	45.35	40.14	37.1	38.4	38.7
211	Oil & gas extraction - Extraction de pétrole et de gaz	21.5	20.4	22.0	1,956.03	1,911.49	1,684.43	50.66	47.42	42.72	38.6	40.3	39.4
212	Mining (except oil & gas) - Extraction minière (sauf l'extraction de pétrole et de gaz)	0.7	0.7	1.0	1,481.14	1,455.47	1,227.06	43.62	42.41	34.69	34.0	34.3	35.4
213	Support activities for mining & oil & gas extraction - Activités de soutien à l'extraction minière, du pétrole et du gaz	28.0	26.4	28.8	1,647.57	1,616.31	1,466.27	45.73	43.68	38.29	36.0	37.0	38.3
22	Utilities - Services publics	6.0	6.5	6.4	1,287.76	1,258.06	1,250.32	35.59	34.92	34.20	36.2	36.0	36.6
23	Construction - Construction	16.5	13.0	13.3	1,004.55	975.73	1,030.66	25.23	24.86	25.14	39.8	39.2	41.0
236	Construction of buildings - Construction de bâtiments	2.8	2.5	2.8	1,024.54	907.48	1,007.94	25.31	23.18	23.07	40.5	39.1	43.7
2361	Residential building construction - Construction résidentielle	1.9	1.6	1.9	942.85	834.72	917.59	23.03	21.25	21.28	40.9	39.3	43.1
2362	Non-residential bldg. construction - Construction non résidentielle	0.9	0.8	1.0	1,192.33	1,052.58	1,179.85	30.16	27.07	26.33	39.5	38.9	44.8
237	Heavy & civil engineering construction - Travaux de génie civil	5.2	4.5	5.1	1,154.70	1,066.04	1,191.97	27.40	25.76	28.26	42.1	41.4	42.2
2371	Utility system construc. - Construc. d'installations de serv. publics	3.2	2.8	3.1	1,220.59	1,128.10	1,330.17	27.18	25.45	30.77	44.9	44.3	43.2
2372	Land subdivision - Lotissement de terrains	0.4	0.3	0.4	816.03	739.79	718.74	20.45	19.29	17.65	39.9	38.4	40.7
2373	Highway, street & bridge construction - Construction de routes, de rues et de ponts	1.6	1.4	1.5	1,102.61	1,012.47	1,042.01	29.62	28.10	25.83	37.2	36.0	40.3
238	Specialty trade contractors - Entrepreneurs spécialisés	8.4	6.1	5.4	904.64	936.70	892.32	23.72	24.84	23.19	38.1	37.7	38.5
2381	Foundation, structure, & bldg. exterior contractors - Entrepreneurs en travaux de fondations, structure, extérieur de bâtiment	1.8	1.3	1.2	852.70	829.56	869.46	21.72	21.35	22.74	39.3	38.9	38.2
2382	Building equipment contractors - Entrepreneurs en installations d'équipements techniques	3.4	2.4	2.2	922.49	905.03	909.40	25.14	25.33	23.37	36.7	35.7	38.9
2383	Building finishing contractors - Entrepreneurs en travaux de finition de bâtiments	1.3	0.9	0.9	738.85	712.96	694.46	19.62	18.93	18.35	37.7	37.7	37.8
2389	Other spec. trade contractors - Autres entrepreneurs spécialisés	1.9	1.5	1.1	1,041.20	1,209.85	1,038.07	26.02	30.34	27.08	40.0	39.9	38.3
31-33	Manufacturing - Fabrication	39.4	39.0	33.7	1,291.32	1,288.26	1,199.23	33.07	32.69	30.57	39.0	39.4	39.2
	Non-durable goods - Biens non durables	18.9	18.2	16.2	1,365.29	1,328.18	1,220.36	35.95	34.72	32.30	38.0	38.3	37.8
	Durable goods - Biens durables	20.5	20.8	17.5	1,222.93	1,253.29	1,179.72	30.55	31.00	29.08	40.0	40.4	40.6
311	Food manufacturing - Fabrication d'aliments	5.5	4.5	4.3	1,257.23	1,154.28	922.83	36.17	32.06	25.30	34.8	36.0	36.5
3116	Meat product manufacturing - Fabrication de produits de viande	2.3	1.7	1.8	1,215.44	1,129.41	898.68	34.63	30.71	24.31	35.1	36.8	37.0
321	Wood product manufacturing - Fabrication de produits en bois	3.4	3.3	2.1	1,071.88	1,073.40	1,113.71	26.69	28.24	26.68	40.2	38.0	41.7
3211	Sawmills & wood preservation - Scieries et préservation du bois	1.0	1.0	0.7	1,208.03	1,250.66	1,226.93	31.69	33.24	30.42	38.1	37.6	40.3
3219	Other wood product mfg - Fabrication d'autres produits en bois	1.5	1.5	0.9	916.54	897.23	955.61	22.64	23.94	23.00	40.5	37.5	41.5
3221	Pulp, paper & paperboard mills - Usines de pâte à papier, de papier et de carton	1.0	1.0	0.8	1,770.12	1,748.43	1,540.88	43.44	43.25	37.49	40.8	40.4	41.1
3222	Converted paper product manufacturing - Fabrication de produits en papier transformé	0.6	0.6	0.6	897.21	912.69	870.12	25.01	25.47	24.23	35.9	35.8	35.9
3251	Basic chemical mfg - Fabrication de produits chimiques de base	1.2	1.2	1.6	1,872.82	1,847.10	1,748.30	47.17	45.74	44.88	39.7	40.4	39.0
3253	Pesticide, fertilizer & other agricultural chemical manufacturing - Fabr. pesticides, engrais et autres produits chimiques agricoles	0.8	0.8	0.8	1,774.42	1,906.38	1,593.12	44.24	46.98	40.85	40.1	40.6	39.0
3259	Other chemical product mfg - Fabr. d'autres produits chimiques	0.6	0.6	0.5	1,126.21	1,249.09	1,205.76	33.84	36.59	36.74	33.3	34.1	32.8
3273	Cement & concrete prod. mfg - Fabr. de ciment et prod. en béton	0.7	0.7	0.6	1,301.92	1,447.78	1,310.31	32.38	34.37	32.80	40.2	42.1	40.0
332	Fabricated metal product mfg - Fabrication de produits métalliques	3.3	3.0	2.7	1,455.54	1,507.91	1,473.23	31.04	30.71	31.09	46.9	49.1	47.4
3323	Architectural & structural metals manufacturing - Fabr. produits architecture et éléments de charpentes métalliques	1.1	1.1	1.0	1,738.52	1,790.06	1,707.15	36.09	35.91	35.31	48.2	49.8	48.4
3324	Boiler, tank & shipping container manufacturing - Fabrication de chaudières, réservoirs et contenants d'expédition	0.6	0.6	0.5	1,438.25	1,447.38	1,499.77	27.93	26.38	29.40	51.5	54.9	51.0
3327	Machine shops, turned product, screw, nut & bolt manufacturing - Ateliers usinage, fabr. produits tournés, vis, écrous et boulons	0.7	0.6	0.6	1,015.97	1,094.85	1,130.56	21.63	22.15	23.53	47.0	49.4	48.1
333	Machinery manufacturing - Fabrication de machines	5.4	5.4	4.7	1,319.62	1,361.63	1,152.40	34.26	34.50	29.18	38.5	39.5	39.5
3331	Agricultural, construction & mining machinery manufacturing - Fabr. de machines pour agri., construction et extraction minière	2.2	2.2	1.8	1,392.79	1,455.42	1,270.48	34.29	34.96	30.34	40.6	41.6	41.9

* Refer to survey overview. - Voir l'aperçu de l'enquête.

** Earnings and hours exclude unclassified - La rémunération et les heures excluent les non classifiées

Table 7
Estimates of Employment, Average Hourly Earnings and Hours
for Salaried Employees, by Industry, Canada, Provinces and
Territories.

(Continued - suite)

Tableau 7
Estimations de l'emploi, de la rémunération horaire moyenne
et des heures, pour les employés à salaire fixe, par industries,
Canada, provinces et territoires.

		Salaried Employees - Employés à salaire fixe											
NAICS 2002	Industry	Employment (in thousands)			Average weekly earnings (including overtime)			Average hourly earnings (including overtime)			Average standard work week		
SCIAN 2002	Industrie	Emploi (en milliers)			Rémunération hebdomadaire moyenne (incluant temps supplémentaire)			Rémunération horaire moyenne (incluant temps supplémentaire)			Semaine moyenne normale de travail		
		June p 2006 Juin p	May r 2006 Mai r	June 2005 Juin	June p 2006 Juin p	May r 2006 Mai r	June 2005 Juin	June p 2006 Juin p	May r 2006 Mai r	June 2005 Juin	June p 2006 Juin p	May r 2006 Mai r	June 2005 Juin
ALBERTA													
3339	Other general-purpose machinery manufacturing - Fabrication d'autres machines d'usage général	1.9	1.9	1.7	\$1,335.94	\$1,430.40	\$1,089.30	\$35.24	\$36.42	\$27.78	37.9	39.3	39.2
3345	Navigational, measuring, medical & control instruments mfg - Fabr. d'instruments de navigation, mesure, commande, médicaux	0.8	0.8	..	1,452.36	1,486.29	..	35.34	36.24	..	41.1	41.0	..
3353	Electrical equipment mfg - Fabrication de matériel électrique	0.4	0.5	0.4	1,189.64	1,025.13	1,001.54	29.04	24.79	24.54	41.0	41.4	40.8
3362	Motor vehicle body & trailer manufacturing - Fabrication de carrosseries et de remorques de véhicules automobiles	0.6	0.6	0.7	1,162.53	1,120.25	1,166.41	31.69	30.10	32.46	36.7	37.2	35.9
337	Furniture & related product manufacturing - Fabrication de meubles et de produits connexes	1.0	1.2	0.9	1,211.43	1,201.33	1,214.51	38.29	37.48	36.30	31.6	32.1	33.5
3371	Household & institutional furniture & kitchen cabinet mfg - Fabr. meubles de maison, d'étab. instit. et d'armoire de cuisine	0.4	0.5	0.4	1,071.98	956.23	994.72	26.59	24.21	25.44	40.3	39.5	39.1
3372	Office furniture (including fixtures) manufacturing - Fabr. de meubles de bureau (y compris les articles d'ameublement)	0.5	0.6	0.3	1,263.36	1,358.79	1,437.80	51.40	55.12	59.77	24.6	24.7	24.1
3379	Other furniture-related product manufacturing - Fabrication d'autres produits connexes aux meubles	0.1	0.1	0.1	1,439.86	1,342.46	1,339.53	37.11	33.27	34.29	38.8	40.3	39.1
3391	Medical equipment & supplies manufacturing - Fabrication de fournitures et matériel médicaux	0.5	0.4	0.4	835.94	1,026.40	903.13	20.85	24.12	21.76	40.1	42.6	41.5
3399	Other miscellaneous mfg - Autres activités diverses de fabrication	0.9	0.8	0.7	633.72	768.97	683.53	17.96	20.57	18.70	35.3	37.4	36.6
11-33N Goods producing industries - Branche productrice de biens		113.0	106.8	106.2	1,465.67	1,450.18	1,354.42	38.43	37.39	34.66	38.1	38.8	39.1
41-45N Trade - Commerce		69.9	71.5	71.8	937.98	948.83	916.32	23.28	23.33	22.73	40.3	40.7	40.3
41	Wholesale Trade - Commerce de gros	38.1	38.3	36.7	1,002.44	1,005.39	964.71	25.60	25.54	24.19	39.2	39.4	39.9
415	Motor vehicle & parts whl-dist - Gros-dist de véhicules automobiles et de leurs pièces	3.5	3.8	3.3	1,005.19	997.79	1,001.76	26.44	26.36	26.30	38.0	37.8	38.1
416	Building material & supplies whl-dist - Gros-dist de matériaux et fournitures de construction	6.8	7.4	6.0	1,115.06	1,095.45	1,067.16	26.05	25.80	25.17	42.8	42.5	42.4
4161	Electrical, plumbing, heating & a/c equipment & supplies whl-dist - Gros-dist matériel et fourn. élec., plomberie, chauffage, climat.	2.3	2.5	2.1	1,119.88	1,097.38	1,022.87	25.68	25.36	23.99	43.6	43.3	42.6
4163	Lumber, millwork, hardware & other building supplies whl-dist - Gros-dist bois d'oeuvre, menui. préfab., quinç., fourn. construc.	3.3	3.6	3.0	1,072.67	1,047.31	1,042.76	25.47	25.10	25.05	42.1	41.7	41.6
417	Machinery, equipment & supplies whl-dist - Gros-dist de machines, de matériel et de fournitures	15.8	15.3	14.6	1,012.02	1,028.85	1,028.90	25.12	25.08	24.49	40.3	41.0	42.0
4171	Farm, lawn & garden machinery & equipment whl-dist - Gros-dist de machines, matériel pour l'agri., pelouses et jardinage	1.4	1.3	1.9	959.89	1,025.01	889.66	22.36	24.24	21.25	42.9	42.3	41.9
4172	Const., forestry, mining & indus. mach. equip. & suppl. whl-dist - Gros-dist mach., matériel, fourn. indus., const., forest., minière	9.7	9.1	6.8	939.63	957.83	1,073.91	23.98	23.73	25.53	39.2	40.4	42.1
4173	Computer & communications equipment & supplies whl-dist - Gros-dist d'ordinateurs et de matériel de communication	2.4	2.3	2.3	1,432.80	1,425.33	1,437.96	35.95	35.92	35.77	39.8	39.7	40.2
4179	Other machinery, equipment & supplies whl-dist - Gros-dist d'autres machines, matériel et fournitures	2.4	2.6	3.5	912.31	932.18	747.50	20.90	21.25	17.30	43.7	43.9	43.2
418	Miscellaneous whl-dist - Gros-dist de produits divers	4.0	4.1	4.7	925.44	935.19	813.47	23.30	23.81	20.40	39.7	39.3	39.9
4181	Recyclable material whl-dist - Gros-dist de matières recyclables	0.5	0.5	0.6	847.04	862.88	775.89	20.05	20.61	18.59	42.2	41.9	41.7
4182	Paper, paper product & disposable plastic product whl-dist - Gros-dist de papier, produits du papier et de plastique jetables	0.6	0.7	0.7	969.47	983.41	861.33	29.17	29.37	24.61	33.2	33.5	35.0
4183	Agricultural supplies whl-dist - Gros-dist de fournitures agricoles	1.2	1.2	1.5	902.55	918.43	765.79	18.14	18.76	15.85	49.8	48.9	48.3
4184	Chemical (except agricultural) & allied product whl-dist - Gros-dist de produits chimiques et analogues (sauf agricoles)	0.8	0.8	0.9	1,081.25	1,064.76	883.63	35.17	34.74	26.75	30.7	30.6	33.0
4189	Other miscellaneous whl-dist - Gros-dist d'autres produits divers	0.9	0.9	1.0	824.58	843.94	807.86	22.21	22.91	22.30	37.1	36.8	36.2
419	Wholesale agents & brokers - Agents, courtiers commerce de gros	1.8	1.8	2.0	853.21	890.36	863.19	23.41	24.66	24.38	36.5	36.1	35.4
44-45	Retail trade - Commerce de détail	31.8	33.2	35.0	860.71	883.42	865.59	20.67	20.96	21.24	41.6	42.2	40.7
445	Food & beverage stores - Magasins d'alimentation	5.4	6.0	10.9	823.52	953.89	857.31	18.15	21.07	20.00	45.4	45.3	42.9
4451	Grocery stores - Épiceries	5.0	5.5	9.9	846.47	980.16	875.49	18.40	21.35	20.13	46.0	45.9	43.5
452	General merchandise stores - Mag. de fournitures de tout genre	2.0	1.8	1.8	858.28	858.66	820.38	20.69	20.73	19.97	41.5	41.4	41.1
4521	Department stores - Grands magasins	1.0	0.9	0.9	792.84	826.05	818.98	23.18	23.85	24.00	34.2	34.6	34.1
4529	Other general merchandise stores - Magasins d'autres fournitures de tout genres	1.0	0.9	0.9	918.52	889.20	821.70	19.06	18.62	17.25	48.2	47.8	47.6
453	Miscellaneous store retailers - Magasins de détail divers	1.6	1.9	1.2	863.15	814.72	755.89	20.99	20.01	19.27	41.1	40.7	39.2
4531	Florists - Fleuristes	0.2	0.3	0.1	843.92	835.75	744.59	23.26	22.10	19.62	36.3	37.8	37.9
4532	Office supplies, stationery & gift stores - Magasins de fournitures de bureau, de papeterie et de cadeaux	0.7	0.8	0.5	733.39	682.84	677.09	18.90	18.02	17.92	38.8	37.9	37.8

* Refer to survey overview. - Voir l'aperçu de l'enquête.

** Earnings and hours exclude unclassified - La rémunération et les heures excluent les non classifiées

Table 7

Estimates of Employment, Average Hourly Earnings and Hours for Salaried Employees, by Industry, Canada, Provinces and Territories.

(Continued - suite)

Tableau 7

Estimations de l'emploi, de la rémunération horaire moyenne et des heures, pour les employés à salaire fixe, par industries, Canada, provinces et territoires.

		Salaried Employees - Employés à salaire fixe											
NAICS 2002	Industry	Employment (in thousands)			Average weekly earnings (including overtime)			Average hourly earnings (including overtime)			Average standard work week		
SCIAN 2002	Industrie	Emploi (en milliers)			Rémunération hebdomadaire moyenne (incluant temps supplémentaire)			Rémunération horaire moyenne (incluant temps supplémentaire)			Semaine moyenne normale de travail		
		June p 2006 Juin p	May r 2006 Mai r	June 2005 Juin	June p 2006 Juin p	May r 2006 Mai r	June 2005 Juin	June p 2006 Juin p	May r 2006 Mai r	June 2005 Juin	June p 2006 Juin p	May r 2006 Mai r	June 2005 Juin
ALBERTA													
4539	Other miscellaneous stores retailers - Autres mag. de détail divers	0.5	0.6	0.3	\$994.49	\$960.24	\$884.72	\$22.05	\$21.04	\$21.37	45.1	45.6	41.4
4541	Electronic shopping & mail-order houses - Entreprises de télémarketing et de vente par correspondance	0.1	0.1	..	743.72	665.64	648.65	16.19	14.31	14.70	45.9	46.5	44.1
4543	Direct selling establishments - Établissements de vente directe	1.3	1.5	0.8	1,313.70	1,264.89	1,332.54	24.90	23.53	26.93	52.8	53.7	49.5
48-49	Transportation & warehousing - Transport et entreposage	26.9	27.2	22.5	863.59	867.89	914.70	22.82	22.57	23.43	37.8	38.4	39.0
484	Truck transportation - Transport par camion	4.8	5.0	5.1	794.25	793.39	761.14	19.83	19.28	17.87	40.0	41.2	42.6
4841	General freight trucking - Transport par camion de marchandises diverses	2.1	2.3	2.3	809.31	796.17	731.75	20.34	19.68	18.12	39.8	40.5	40.4
4842	Specialized freight trucking - Transport par camion de marchandises spéciales	2.7	2.8	2.8	782.16	791.12	784.77	19.43	18.96	17.68	40.2	41.7	44.4
485	Transit & ground passenger transportation - Transport en commun et transport terrestre de voyageurs	3.6	3.1	2.0	655.74	727.65	856.68	17.08	18.56	23.73	38.4	39.2	36.1
4851	Urban transit systems - Services urbains de transport en commun	1.8	1.6	1.2	780.04	855.33	976.65	19.64	20.74	24.98	39.7	41.2	39.1
4854	School & employee bus transportation - Transport scolaire et transport d'employés par autobus	1.2	1.0	0.6	506.06	535.40	627.83	13.85	15.05	21.21	36.5	35.6	29.6
4881	Support activities for air transportation - Activités de soutien au transport aérien	1.0	1.1	0.9	1,046.55	1,007.00	1,131.59	24.22	23.12	26.79	43.2	43.5	42.2
4884	Support activities for road transportation - Activités de soutien au transport routier	0.7	0.7	0.5	787.10	740.21	844.43	23.94	22.43	24.86	32.9	33.0	34.0
4885	Freight transportation arrangement - Intermédiaires en transport de marchandises	1.1	1.1	0.8	998.26	926.61	1,071.30	27.70	25.67	29.83	36.0	36.1	35.9
4921	Couriers - Messageries	3.2	3.3	3.1	618.08	664.43	720.40	16.93	17.76	18.92	36.5	37.4	38.1
51	Information & cultural industries - Industrie de l'information et industrie culturelle	11.4	10.9	11.1	1,045.62	1,010.49	944.75	27.57	26.66	25.52	37.9	37.9	37.0
5151	Radio & television broadcasting - Radiodiffusion et télédiffusion	0.8	0.6	0.7	1,147.90	1,172.78	1,067.31	37.04	38.29	33.11	31.0	30.6	32.2
5171	Wired telecommunications carriers - Télécommunications par fil	0.6	0.5	0.6	1,659.82	1,622.64	1,540.53	30.31	29.86	33.08	54.8	54.4	46.6
5172	Wireless telecommunications carriers (except satellite) - Télécom. sans fil (sauf par satellite)	0.4	0.3	0.6	1,468.96	1,414.16	987.77	37.50	35.77	29.02	39.2	39.5	34.0
52	Finance & insurance - Finance et assurances	32.3	32.6	32.4	1,044.08	1,049.16	1,047.26	28.50	28.60	28.95	36.6	36.7	36.2
522	Credit intermediation & related activities - Intermédiation financière et activités connexes	16.3	16.6	17.0	984.04	976.47	1,012.23	26.15	25.97	27.84	37.6	37.6	36.4
5221	Depository credit intermediation - Intermédiation financière par le biais de dépôts	12.9	12.9	13.5	979.41	971.97	1,015.78	25.30	25.10	27.98	38.7	38.7	36.3
53	Real estate & rental & leasing - Services immobiliers et services de location et de location à bail	11.7	11.0	11.7	814.47	820.91	771.26	21.05	21.28	20.79	38.7	38.6	37.1
531	Real estate - Services immobiliers	6.9	6.8	7.0	567.52	596.52	504.49	14.87	15.70	13.79	38.2	38.0	36.6
5311	Lessors of real estate - Bailleurs de biens immobiliers	3.2	3.1	3.4	523.41	532.07	456.15	14.18	14.48	12.18	36.9	36.8	37.5
5313	Activities related to real estate - Activités liées à l'immobilier	2.7	2.6	2.6	584.93	631.09	522.25	14.70	15.95	14.79	39.8	39.6	35.3
54	Professional, scientific & technical services - Services professionnels, scientifiques et techniques	54.0	56.5	46.4	1,034.69	1,051.61	1,151.85	27.95	28.01	30.28	37.0	37.6	38.0
5413	Architectural, engineering & related services - Architecture, génie et services connexes	16.2	17.7	14.1	1,096.66	1,116.72	1,199.96	28.18	28.60	30.53	38.9	39.0	39.3
56	Admin. & support, waste managemt. & remediation services - Services admin., soutien, gestion des déchets, assainissem.	16.0	16.1	17.2	1,055.62	1,059.54	1,003.90	27.44	27.73	25.99	38.5	38.2	38.6
561	Admin. & support services - Services administratifs et de soutien	14.0	14.2	15.2	1,061.95	1,065.00	995.65	27.49	27.82	25.91	38.6	38.3	38.4
5613	Employment services - Services d'emploi	3.5	3.8	2.9	1,117.73	1,068.14	1,139.95	32.57	31.20	32.02	34.3	34.2	35.6
5617	Services to buildings & dwellings - Services relatifs aux bâtiments et aux logements	2.4	2.2	4.2	838.64	898.59	777.05	19.52	20.73	19.35	43.0	43.3	40.2
61	Educational services - Services d'enseignement	95.3	100.4	93.9	846.59	858.78	804.17	22.22	22.79	21.90	38.1	37.7	36.7
611N	Education special - Éducation spéciale	50.5	54.5	48.7	1,102.78	1,106.57	1,059.48	27.71	27.92	26.76	39.8	39.6	39.6

* Refer to survey overview. - Voir l'aperçu de l'enquête.

** Earnings and hours exclude unclassified - La rémunération et les heures excluent les non classifiées

Table 7
Estimates of Employment, Average Hourly Earnings and Hours
for Salaried Employees, by Industry, Canada, Provinces and
Territories.

(Continued - suite)

Tableau 7
Estimations de l'emploi, de la rémunération horaire moyenne
et des heures, pour les employés à salaire fixe, par industries,
Canada, provinces et territoires.

		Salaried Employees - Employés à salaire fixe											
NAICS 2002	Industry	Employment (in thousands)			Average weekly earnings (including overtime)			Average hourly earnings (including overtime)			Average standard work week		
SCIAN 2002	Industrie	Emploi (en milliers)			Rémunération hebdomadaire moyenne (incluant temps supplémentaire)			Rémunération horaire moyenne (incluant temps supplémentaire)			Semaine moyenne normale de travail		
		June p 2006 Juin p	May r 2006 Mai r	June 2005 Juin	June p 2006 Juin p	May r 2006 Mai r	June 2005 Juin	June p 2006 Juin p	May r 2006 Mai r	June 2005 Juin	June p 2006 Juin p	May r 2006 Mai r	June 2005 Juin
ALBERTA													
62	Health care & social assistance - Soins de santé et assistance sociale	22.8	24.7	20.5	\$849.51	\$871.91	\$815.29	\$21.71	\$22.69	\$21.21	39.1	38.4	38.4
621	Ambulatory health care services - Services de soins ambulatoires	9.2	9.4	9.9	932.32	993.01	981.87	23.56	24.52	24.25	39.6	40.5	40.5
6211	Offices of physicians - Cabinets de médecins	2.8	2.9	3.1	1,051.06	1,141.26	1,067.86	24.79	26.01	24.48	42.4	43.9	43.6
6212	Offices of dentists - Cabinets de dentistes	2.4	2.5	2.7	1,183.46	1,209.55	1,221.20	29.83	29.52	29.90	39.7	41.0	40.8
6213	Offices of other health practitioners - Cabinets d'autres praticiens	1.4	1.5	1.6	652.36	719.02	723.18	16.70	18.43	18.63	39.1	39.0	38.8
6221	General medical & surgical hospitals - Hôpitaux généraux et hôpitaux de soins chirurgicaux	3.2	4.2	1.1	976.17	964.47	981.96	33.11	32.84	34.14	29.5	29.4	28.8
623	Nursing & residential care facilities - Étab. de soins infirmiers et de soins pour bénéficiaires internes	3.5	3.3	2.0	722.51	689.14	601.75	19.27	17.98	15.16	37.5	38.3	39.7
6231	Nursing care facilities - Établissements de soins infirmiers	2.1	2.0	1.1	695.84	663.00	594.43	17.76	16.49	14.47	39.2	40.2	41.1
6239	Other residential care facilities - Autres établissements de soins pour bénéficiaires internes	0.7	0.7	0.5	748.36	717.58	643.93	20.41	19.44	16.89	36.7	36.9	38.1
6241	Individual & family services - Services individuels et familiaux	2.5	2.7	2.8	692.86	702.02	590.30	14.77	15.92	15.11	46.9	44.1	39.1
6243	Vocational rehabilitation services - Services de réadaptation professionnelle	1.7	1.8	1.7	936.42	936.77	686.30	22.71	23.88	18.55	41.2	39.2	37.0
6244	Child day-care services - Services de garderie	2.2	2.6	2.6	649.81	657.23	623.95	14.75	16.34	17.89	44.0	40.2	34.9
7132	Gambling industries - Jeux de hasard et loteries	0.7	0.7	0.7	890.71	877.05	790.62	23.47	22.91	21.64	37.9	38.3	36.5
7139	Other amusement & recreation industries - Autres services de divertissement et de loisirs	3.2	3.2	3.2	690.79	663.34	643.50	16.32	15.86	16.20	42.3	41.8	39.7
72	Accommodation & food services - Hébergement et services de restauration	11.9	10.7	9.6	708.69	727.06	706.62	16.20	16.54	16.34	43.8	44.0	43.2
721	Accommodation services - Services d'hébergement	3.8	2.9	2.9	752.58	761.57	707.83	18.81	19.38	18.71	40.0	39.3	37.8
722	Food services & drinking places - Services de restauration et débits de boissons	8.1	7.8	6.7	688.25	714.07	706.09	15.12	15.62	15.47	45.5	45.7	45.6
7221	Full-service restaurants - Restaurants à service complet	4.5	4.3	3.6	681.93	716.55	708.40	15.30	16.08	16.20	44.6	44.6	43.7
7222	Limited-service eating places - Établissements de restauration à service restreint	2.8	2.7	2.3	674.42	681.99	649.27	14.27	14.28	13.19	47.2	47.7	49.2
8111	Automotive repair & maintenance - Réparation et entretien de véhicules automobiles	2.4	2.4	2.2	497.39	577.39	596.07	14.39	15.25	16.97	34.6	37.9	35.1
8113	Comm. & ind. mach. & equip. (exc. auto. & electro.) repair & mt. - Répar. et entretien mach., mat. comm., ind. (sauf auto., électro.)	1.5	1.8	2.4	810.98	879.36	885.46	23.45	24.66	24.89	34.6	35.7	35.6
91	Public administration - Administrations publiques	48.4	47.6	46.0	1,039.67	1,033.23	950.07	29.69	29.19	27.10	35.0	35.4	35.1
912	Provincial & territorial public administration - Administrations publiques provinciales et territoriales	22.1	21.9	21.1	968.03	965.70	886.58	31.14	29.83	26.45	31.1	32.4	33.5
913	Local, municipal & regional public administration - Administrations publiques locales, municipales et régionales	5.5	5.3	5.2	865.90	836.41	940.45	30.23	29.95	34.14	28.6	27.9	27.5
41-91N	Service producing industries - Branche productrice de services	429.4	436.8	412.9	931.74	941.44	917.01	24.52	24.71	24.32	38.0	38.1	37.7
00-91N	Industrial aggregate (including unclassified) - Ensemble des industries y compris les entreprises non classifiées **	542.4	543.7	519.0	1,043.01	1,041.40	1,006.48	27.43	27.23	26.50	38.0	38.2	38.0
BRITISH COLUMBIA - COLOMBIE-BRITANNIQUE													
11	Forestry, logging & support - Foresterie, exploitation et soutien	9.9	9.3	7.7	1,408.06	1,363.72	1,369.88	37.20	34.82	34.00	37.9	39.2	40.3
113	Forestry & logging - Foresterie et exploitation forestière	2.8	2.7	2.3	1,407.49	1,382.31	1,434.78	41.46	37.54	39.26	33.9	36.8	36.5
1133	Logging - Exploitation forestière	2.7	2.6	2.2	1,430.20	1,407.43	1,456.33	42.35	38.25	40.06	33.8	36.8	36.4
1153	Support activities for forestry - Activités de soutien à la foresterie	7.1	6.6	5.4	1,408.30	1,356.01	1,341.89	35.72	33.78	32.02	39.4	40.1	41.9
21	Mining & oil & gas extraction - Extraction minière et extraction de pétrole et de gaz	4.9	4.6	6.0	1,810.38	1,811.78	1,520.40	51.89	51.03	42.08	34.9	35.5	36.1

* Refer to survey overview. - Voir l'aperçu de l'enquête.

** Earnings and hours exclude unclassified - La rémunération et les heures excluent les non classifiées

Table 7
Estimates of Employment, Average Hourly Earnings and Hours
for Salaried Employees, by Industry, Canada, Provinces and
Territories.

(Continued - suite)

Tableau 7
Estimations de l'emploi, de la rémunération horaire moyenne
et des heures, pour les employés à salaire fixe, par industries,
Canada, provinces et territoires.

		Salaried Employees - Employés à salaire fixe											
NAICS 2002	Industry	Employment (in thousands)			Average weekly earnings (including overtime)			Average hourly earnings (including overtime)			Average standard work week		
SCIAN 2002	Industrie	Emploi (en milliers)			Rémunération hebdomadaire moyenne (incluant temps supplémentaire)			Rémunération horaire moyenne (incluant temps supplémentaire)			Semaine moyenne normale de travail		
		June p 2006 Juin p	May r 2006 Mai r	June 2005 Juin	June p 2006 Juin p	May r 2006 Mai r	June 2005 Juin	June p 2006 Juin p	May r 2006 Mai r	June 2005 Juin	June p 2006 Juin p	May r 2006 Mai r	June 2005 Juin
BRITISH COLUMBIA - COLOMBIE-BRITANNIQUE													
211	Oil & gas extraction - Extraction de pétrole et de gaz	0.3	0.3	0.6	\$1,960.98	\$2,064.67	\$1,741.57	\$51.08	\$50.43	\$43.73	38.4	40.9	39.8
212	Mining (except oil & gas) - Extraction minière (sauf l'extraction de pétrole et de gaz)	2.7	2.6	3.5	1,743.51	1,739.12	1,480.58	56.11	54.70	44.16	31.1	31.8	33.5
213	Support activities for mining & oil & gas extraction - Activités de soutien à l'extraction minière, du pétrole et du gaz	1.9	1.7	1.9	1,879.64	1,878.08	1,519.23	47.41	46.83	38.33	39.7	40.1	39.6
22	Utilities - Services publics	4.7	5.0	4.9	1,342.84	1,332.37	1,309.01	39.19	38.58	36.72	34.3	34.5	35.6
23	Construction - Construction	13.7	10.6	11.3	914.57	851.61	960.86	23.81	22.49	24.37	38.4	37.9	39.4
236	Construction of buildings - Construction de bâtiments	4.1	3.5	4.1	1,069.52	943.58	1,107.27	26.46	23.79	26.48	40.4	39.7	41.8
2361	Residential building construction - Construction résidentielle	2.5	2.1	2.5	1,020.89	886.66	1,003.10	26.43	23.67	24.87	38.6	37.5	40.3
2362	Non-residential bldg. construction - Construction non résidentielle	1.6	1.4	1.6	1,143.82	1,028.61	1,264.80	26.49	23.95	28.69	43.2	43.0	44.1
237	Heavy & civil engineering construction - Travaux de génie civil	2.5	2.1	2.6	1,015.11	905.09	1,059.26	28.32	25.81	28.00	35.8	35.1	37.8
2371	Utility system construc. - Construc. d'installations de serv. publics	0.5	0.4	0.6	886.84	823.29	990.74	25.71	24.90	26.36	34.5	33.1	37.6
2372	Land subdivision - Lotissement de terrains	0.6	0.5	0.5	810.05	713.82	833.10	22.16	20.16	20.18	36.5	35.4	41.3
2373	Highway, street & bridge construction - Construction de routes, de rues et de ponts	1.2	1.0	1.2	1,082.40	950.99	1,108.50	31.00	27.55	30.83	34.9	34.5	36.0
2379	Other heavy & civil engineering construction - Autres travaux de génie civil	0.3	0.2	0.3	1,363.23	1,249.13	1,432.94	33.83	31.07	35.55	40.3	40.2	40.3
238	Specialty trade contractors - Entrepreneurs spécialisés	7.1	5.0	4.6	789.71	763.29	773.63	20.70	20.19	20.26	38.2	37.8	38.2
2381	Foundation, structure, & bldg. exterior contractors - Entrepreneurs en travaux de fondations, structure, extérieur de bâtiment	1.7	1.2	1.2	735.56	713.12	701.90	19.60	19.29	18.41	37.5	37.0	38.1
2382	Building equipment contractors - Entrepreneurs en installations d'équipements techniques	2.7	1.9	1.8	834.96	808.94	840.23	21.34	20.63	21.87	39.1	39.2	38.4
2383	Building finishing contractors - Entrepreneurs en travaux de finition de bâtiments	1.4	0.9	0.8	705.91	673.64	641.64	19.64	18.88	17.29	36.0	35.7	37.1
2389	Other spec. trade contractors - Autres entrepreneurs spécialisés	1.3	0.9	0.8	854.90	824.88	877.17	21.80	21.67	22.55	39.2	38.1	38.9
31-33	Manufacturing - Fabrication	46.5	45.8	41.5	1,190.98	1,161.74	1,123.62	30.03	29.25	27.95	39.7	39.7	40.2
	Non-durable goods - Biens non durables	20.6	19.7	18.0	1,172.04	1,102.91	1,005.99	30.71	29.08	26.15	38.2	37.9	38.5
	Durable goods - Biens durables	25.9	26.1	23.5	1,206.03	1,206.14	1,213.93	29.53	29.37	29.23	40.8	41.1	41.5
311	Food manufacturing - Fabrication d'aliments	7.4	6.1	6.0	1,193.78	1,056.29	825.06	32.94	28.30	22.13	36.2	37.3	37.3
3116	Meat product manufacturing - Fabrication de produits de viande	1.2	1.0	0.9	1,452.37	1,255.01	996.22	45.30	37.50	29.82	32.1	33.5	33.4
3117	Seafood product preparation & packaging - Préparation et conditionnement de poissons et fruits de mer	1.4	1.1	1.3	988.91	854.35	671.54	28.02	23.32	18.08	35.3	36.6	37.1
3118	Bakeries & tortilla manufacturing - Boulangeries et fabr. de tortillas	1.1	0.9	0.9	1,268.08	1,073.17	761.53	34.24	29.27	20.92	37.0	36.7	36.4
321	Wood product manufacturing - Fabrication de produits en bois	9.2	8.9	6.9	1,248.28	1,259.75	1,318.42	29.31	29.85	29.34	42.6	42.2	44.9
3211	Sawmills & wood preservation - Scieries et préservation du bois	5.4	5.2	4.1	1,317.14	1,344.48	1,414.20	30.56	30.84	30.81	43.1	43.6	45.9
3212	Veneer, plywood & engineered wood product mfg - Fabr. de placages, contreplaqués et produits en bois reconstitué	1.6	1.6	1.2	1,262.14	1,275.59	1,277.68	29.81	29.83	28.55	42.3	42.8	44.7
3219	Other wood product mfg - Fabrication d'autres produits en bois	2.1	2.0	1.6	1,055.51	1,029.03	1,098.12	25.49	26.94	25.83	41.4	38.2	42.5
322	Paper manufacturing - Fabrication du papier	4.3	3.9	3.8	1,280.32	1,259.72	1,143.86	33.79	33.10	29.50	37.9	38.1	38.8
3221	Pulp, paper & paperboard mills - Usines de pâte à papier, de papier et de carton	3.5	3.2	2.9	1,332.20	1,302.81	1,174.71	34.83	33.94	29.82	38.2	38.4	39.4
3222	Converted paper product manufacturing - Fabrication de produits en papier transformé	0.8	0.7	0.9	1,051.09	1,063.17	1,037.82	28.94	29.08	28.34	36.3	36.6	36.6
3251	Basic chemical mfg - Fabrication de produits chimiques de base	0.4	0.4	0.5	1,676.53	1,664.77	1,643.31	41.63	41.21	42.20	40.3	40.4	38.9
3254	Pharmaceutical & medicine manufacturing - Fabrication de produits pharmaceutiques et de médicaments	0.8	0.8	0.6	1,156.29	1,115.13	1,064.56	31.08	29.84	28.37	37.2	37.4	37.5
3256	Soap, cleaning compound & toilet preparation manufacturing - Fabrication de savons, de détachants et de produits de toilette	0.5	0.5	0.4	904.08	895.05	797.59	25.19	24.93	21.94	35.9	35.9	36.3
3259	Other chemical product mfg - Fabr. d'autres produits chimiques	0.4	0.3	0.3	990.29	935.69	946.73	26.30	24.85	25.21	37.7	37.6	37.6
3272	Glass & glass product mfg - Fabr. de verre et de produits en verre	0.5	0.6	0.6	816.05	884.42	879.87	21.48	22.11	23.03	38.0	40.0	38.2
3273	Cement & concrete prod. mfg - Fabr. de ciment et prod. en béton	0.6	0.6	0.5	1,321.90	1,404.72	1,349.14	32.86	33.64	33.63	40.2	41.8	40.1
332	Fabricated metal product mfg - Fabrication de produits métalliques	2.1	1.9	1.7	1,362.18	1,382.31	1,391.94	33.99	33.83	34.34	40.1	40.9	40.5
3323	Architectural & structural metals manufacturing - Fabr. produits architecture et éléments de charpentes métalliques	0.9	0.8	0.7	1,317.58	1,354.22	1,338.94	33.65	33.79	33.62	39.2	40.1	39.8
3327	Machine shops, turned product, screw, nut & bolt manufacturing - Ateliers usinage, fabr. produits tournés, vis, écrous et boulons	0.4	0.3	0.3	1,478.18	1,492.09	1,556.59	35.12	34.77	36.83	42.1	42.9	42.3

* Refer to survey overview. - Voir l'aperçu de l'enquête.

** Earnings and hours exclude unclassified - La rémunération et les heures excluent les non classifiées

Table 7
Estimates of Employment, Average Hourly Earnings and Hours
for Salaried Employees, by Industry, Canada, Provinces and
Territories.

(Continued - suite)

Tableau 7
Estimations de l'emploi, de la rémunération horaire moyenne
et des heures, pour les employés à salaire fixe, par industries,
Canada, provinces et territoires.

		Salaried Employees - Employés à salaire fixe											
NAICS 2002	Industry	Employment (in thousands)			Average weekly earnings (including overtime)			Average hourly earnings (including overtime)			Average standard work week		
SCIAN 2002	Industrie	Emploi (en milliers)			Rémunération hebdomadaire moyenne (incluant temps supplémentaire)			Rémunération horaire moyenne (incluant temps supplémentaire)			Semaine moyenne normale de travail		
		June p 2006 Juin p	May r 2006 Mai r	June 2005 Juin	June p 2006 Juin p	May r 2006 Mai r	June 2005 Juin	June p 2006 Juin p	May r 2006 Mai r	June 2005 Juin	June p 2006 Juin p	May r 2006 Mai r	June 2005 Juin
BRITISH COLUMBIA - COLOMBIE-BRITANNIQUE													
3329	Other fabricated metal prod. mfg - Fabr. d'autres prod. métalliques	0.1	0.1	0.1	\$1,799.28	\$1,852.98	\$1,631.89	\$42.88	\$43.07	\$38.51	42.0	43.0	42.4
333	Machinery manufacturing - Fabrication de machines	2.5	2.6	2.7	1,292.06	1,252.34	1,150.19	33.82	32.50	29.25	38.2	38.5	39.3
3332	Industrial machinery mfg - Fabrication de machines industrielles	0.6	0.6	0.6	1,245.43	1,206.92	1,209.03	30.39	29.06	28.55	41.0	41.5	42.3
3339	Other general-purpose machinery manufacturing - Fabrication d'autres machines d'usage général	0.6	0.6	0.6	1,302.92	1,237.47	1,165.68	37.32	35.12	32.16	34.9	35.2	36.2
3344	Semiconductor & other electronic component manufacturing - Fabr. de semi-conducteurs et d'autres composants électroniques	1.3	1.3	1.4	1,257.13	1,259.68	1,215.08	30.18	30.21	28.49	41.7	41.7	42.6
3345	Navigational, measuring, medical & control instruments mfg - Fabr. d'instruments de navigation, mesure, commande, médicaux	0.8	0.9	0.8	1,304.64	1,337.12	1,368.34	29.39	30.19	30.93	44.4	44.3	44.2
3359	Other electrical equipment & component manufacturing - Fabr. d'autres types de matériel et de composants électriques	0.4	0.4	0.4	1,649.55	1,413.63	1,131.98	41.12	34.50	28.39	40.1	41.0	39.9
336	Transportation equipment mfg - Fabr. de matériel de transport	2.0	2.0	2.1	1,203.89	1,133.21	1,240.75	29.90	27.95	31.26	40.3	40.5	39.7
3362	Motor vehicle body & trailer manufacturing - Fabrication de carrosseries et de remorques de véhicules automobiles	0.6	0.6	0.6	1,049.28	1,000.47	1,142.36	27.23	25.38	29.95	38.5	39.4	38.1
3364	Aerospace product & parts manufacturing - Fabrication de produits aérospatiaux et de leurs pièces	0.6	0.6	0.6	1,391.00	1,315.74	1,228.23	34.28	32.52	30.29	40.6	40.5	40.5
3366	Ship & boat building - Construction de navires et d'embarcations	0.5	0.5	0.6	1,208.22	1,156.77	1,378.51	30.93	29.60	35.72	39.1	39.1	38.6
3371	Household & institutional furniture & kitchen cabinet mfg - Fabr. meubles de maison, d'étab. instit. et d'armoire de cuisine	1.2	1.4	1.2	1,125.71	1,037.93	1,079.84	26.69	24.82	27.01	42.2	41.8	40.0
3372	Office furniture (including fixtures) manufacturing - Fabr. de meubles de bureau (y compris les articles d'ameublement)	0.3	0.4	0.3	1,305.16	1,225.65	1,230.63	34.33	30.74	31.32	38.0	39.9	39.3
3391	Medical equipment & supplies manufacturing - Fabrication de fournitures et matériel médicaux	0.9	0.8	0.7	852.09	1,015.79	888.19	22.77	25.91	22.32	37.4	39.2	39.8
3399	Other miscellaneous mfg - Autres activités diverses de fabrication	1.4	1.2	1.2	745.64	899.35	837.85	20.37	23.27	21.88	36.6	38.7	38.3
11-33N Goods producing industries - Branche productrice de biens		79.7	75.3	71.5	1,217.23	1,193.92	1,170.72	31.53	30.78	29.69	38.6	38.8	39.4
41-45N Trade - Commerce		79.6	81.2	83.8	938.75	935.56	920.31	23.99	23.84	23.31	39.1	39.2	39.5
41	Wholesale Trade - Commerce de gros	43.3	43.5	43.1	1,034.95	1,022.59	987.62	26.93	26.58	25.20	38.4	38.5	39.2
414	Personal & household goods whl-dist - Gros-dist d'articles personnels et ménagers	6.0	6.1	6.8	911.75	902.41	879.99	25.27	24.91	24.00	36.1	36.2	36.7
415	Motor vehicle & parts whl-dist - Gros-dist de véhicules automobiles et de leurs pièces	4.1	4.4	3.8	972.92	937.72	985.35	24.46	23.73	24.46	39.8	39.5	40.3
4151	Motor vehicle whl-dist - Gros-dist de véhicules automobiles	1.2	1.2	1.1	1,194.90	1,194.23	1,335.64	31.16	31.22	34.04	38.3	38.2	39.2
4152	New motor vehicle parts & accessories whl-dist - Gros-dist de pièces, d'accessoires neufs pour véhicules automobiles	2.7	2.9	2.6	880.76	835.80	853.69	21.66	20.75	20.84	40.7	40.3	41.0
416	Building material & supplies whl-dist - Gros-dist de matériaux et fournitures de construction	8.0	8.7	7.3	1,074.59	1,048.49	1,070.03	26.35	25.93	26.14	40.8	40.4	40.9
4161	Electrical, plumbing, heating & a/c equipment & supplies whl-dist - Gros-dist matériel et fourn. élec., plomberie, chauffage, climat.	2.5	2.7	2.2	1,046.40	1,015.41	1,022.26	26.06	25.41	25.14	40.2	40.0	40.7
4163	Lumber, millwork, hardware & other building supplies whl-dist - Gros-dist bois d'oeuvre, menui. préfab., quinc., fourn. construc.	4.4	4.8	4.2	1,045.12	1,018.90	1,059.10	25.30	24.96	25.75	41.3	40.8	41.1
417	Machinery, equipment & supplies whl-dist - Gros-dist de machines, de matériel et de fournitures	13.0	12.5	12.6	1,168.76	1,190.44	1,158.04	30.34	30.57	28.72	38.5	38.9	40.3
4172	Const., forestry, mining & indus. mach. equip. & suppl. whl-dist - Gros-dist mach., matériel, fourn. indus., const., forest., minière	7.0	6.6	4.7	1,019.52	1,040.29	1,118.66	27.86	27.66	28.40	36.6	37.6	39.4
4173	Computer & communications equipment & supplies whl-dist - Gros-dist d'ordinateurs et de matériel de communication	2.8	2.7	3.2	1,476.62	1,466.03	1,302.04	35.21	35.10	31.01	41.9	41.8	42.0
4179	Other machinery, equipment & supplies whl-dist - Gros-dist d'autres machines, matériel et fournitures	2.8	2.8	4.1	1,253.28	1,295.42	1,128.95	31.31	32.79	27.95	40.0	39.5	40.4
418	Miscellaneous whl-dist - Gros-dist de produits divers	5.0	5.0	5.6	874.03	864.99	773.92	23.67	23.54	21.35	36.9	36.7	36.2
4181	Recyclable material whl-dist - Gros-dist de matières recyclables	1.0	1.0	1.2	909.72	878.65	774.31	27.22	26.51	24.44	33.4	33.1	31.7
4182	Paper, paper product & disposable plastic product whl-dist - Gros-dist de papier, produits du papier et de plastique jetables	0.9	0.9	0.9	935.81	930.41	874.62	23.80	23.63	21.10	39.3	39.4	41.4
4183	Agricultural supplies whl-dist - Gros-dist de fournitures agricoles	0.6	0.6	0.6	930.71	967.26	691.63	24.15	25.11	18.48	38.5	38.5	37.4
4184	Chemical (except agricultural) & allied product whl-dist - Gros-dist de produits chimiques et analogues (sauf agricoles)	0.5	0.5	0.5	1,056.01	1,051.02	1,013.90	28.35	28.39	25.20	37.2	37.0	40.2
4189	Other miscellaneous whl-dist - Gros-dist d'autres produits divers	2.1	2.0	2.5	771.04	754.56	706.23	20.83	20.49	19.96	37.0	36.8	35.4
419	Wholesale agents & brokers - Agents, courtiers commerce de gros	2.3	2.3	2.7	953.00	929.76	837.97	22.78	22.56	20.70	41.8	41.2	40.5
44-45	Retail trade - Commerce de détail	36.3	37.7	40.7	823.99	835.20	849.03	20.62	20.82	21.33	40.0	40.1	39.8

* Refer to survey overview. - Voir l'aperçu de l'enquête.

** Earnings and hours exclude unclassified - La rémunération et les heures excluent les non classifiées

Table 7
Estimates of Employment, Average Hourly Earnings and Hours
for Salaried Employees, by Industry, Canada, Provinces and
Territories.

(Continued - suite)

Tableau 7
Estimations de l'emploi, de la rémunération horaire moyenne
et des heures, pour les employés à salaire fixe, par industries,
Canada, provinces et territoires.

		Salaried Employees - Employés à salaire fixe											
NAICS 2002	Industry	Employment (in thousands)			Average weekly earnings (including overtime)			Average hourly earnings (including overtime)			Average standard work week		
SCIAN 2002	Industrie	Emploi (en milliers)			Rémunération hebdomadaire moyenne (incluant temps supplémentaire)			Rémunération horaire moyenne (incluant temps supplémentaire)			Semaine moyenne normale de travail		
		June p 2006 Juin p	May r 2006 Mai r	June 2005 Juin	June p 2006 Juin p	May r 2006 Mai r	June 2005 Juin	June p 2006 Juin p	May r 2006 Mai r	June 2005 Juin	June p 2006 Juin p	May r 2006 Mai r	June 2005 Juin
BRITISH COLUMBIA - COLOMBIE-BRITANNIQUE													
441	Motor vehicle & parts dealers - Marchands de véhicules automobiles et de leurs pièces	5.5	5.4	5.8	\$1,062.89	\$1,087.53	\$1,063.20	\$27.60	\$27.77	\$29.53	38.5	39.2	36.0
4411	Automobile dealers - Marchands d'automobiles	3.9	3.9	4.3	1,244.48	1,262.20	1,227.33	31.70	31.65	34.59	39.3	39.9	35.5
4412	Other motor vehicle dealers - Marchands d'autres véhicules auto.	0.8	0.8	0.7	570.40	609.18	595.55	16.06	16.56	15.82	35.5	36.8	37.7
4413	Automotive parts, accessories & tire stores - Magasins de pièces, de pneus et d'accessoires pour véhicules auto.	0.8	0.8	0.8	654.50	688.25	625.78	17.30	18.12	16.79	37.8	38.0	37.3
445	Food & beverage stores - Magasins d'alimentation	6.0	6.6	13.5	748.20	863.54	798.60	17.43	20.15	18.86	42.9	42.9	42.4
4451	Grocery stores - Épiceries	5.2	5.7	11.8	713.22	824.24	776.19	16.47	19.07	18.14	43.3	43.2	42.8
4452	Specialty food stores - Magasins d'alimentation spécialisés	0.7	0.7	1.4	875.95	1,008.70	883.69	21.47	24.76	22.79	40.8	40.7	38.8
447	Gasoline stations - Stations-service	1.0	1.3	0.6	545.03	561.70	539.77	14.99	15.22	14.19	36.4	36.9	38.0
451	Sporting goods, hobby, book & music stores - Magasins d'articles de sport, passe-temps, musique et livres	1.5	1.7	1.6	757.85	708.35	690.87	20.11	18.83	18.23	37.7	37.6	37.9
452	General merchandise stores - Mag. de fournitures de tout genre	2.0	1.8	1.9	865.99	866.00	771.54	21.58	21.41	21.25	40.1	40.5	36.3
4521	Department stores - Grands magasins	1.0	0.9	1.0	877.56	926.56	801.92	22.30	23.12	22.01	39.4	40.1	36.4
4529	Other general merchandise stores - Magasins d'autres fournitures de tout genre	1.0	0.9	0.9	854.43	804.11	737.82	20.90	19.69	20.40	40.9	40.8	36.2
453	Miscellaneous store retailers - Magasins de détail divers	2.1	2.5	1.5	779.45	746.25	699.57	19.57	18.78	18.47	39.8	39.7	37.9
4531	Florists - Fleuristes	0.2	0.2	0.1	909.42	888.29	785.93	25.52	24.14	21.32	35.6	36.8	36.9
4532	Office supplies, stationery & gift stores - Magasins de fournitures de bureau, de papeterie et de cadeaux	1.0	1.2	0.7	796.91	763.07	749.78	20.31	19.44	19.83	39.2	39.2	37.8
4533	Used merchandise stores - Magasins de marchandises d'occasion	0.3	0.4	0.2	642.88	604.04	503.69	16.38	15.93	13.21	39.3	37.9	38.1
4539	Other miscellaneous stores retailers - Autres mag. de détail divers	0.6	0.7	0.4	782.45	753.28	689.05	18.46	17.71	18.05	42.4	42.5	38.2
4541	Electronic shopping & mail-order houses - Entreprises de télémarketing et de vente par correspondance	0.5	0.4	0.3	925.01	859.13	919.54	22.49	20.87	22.21	41.1	41.2	41.4
4542	Vending machine operators - Exploitants de distribu. automatiques	0.1	0.1	0.1	897.52	855.83	821.75	19.21	18.31	19.88	46.7	46.7	41.3
4543	Direct selling establishments - Établissements de vente directe	0.7	0.7	0.5	1,239.78	1,216.11	1,239.11	24.89	23.03	26.64	49.8	52.8	46.5
48-49 Transportation & warehousing - Transport et entreposage		37.5	37.8	32.3	869.51	872.87	931.56	23.48	23.27	23.84	37.0	37.5	39.1
481	Air transportation - Transport aérien	8.5	8.5	7.6	962.85	933.31	959.66	31.53	30.40	26.57	30.5	30.7	36.1
4812	Non-scheduled air transport - Transport aérien non-régulier	1.6	1.5	1.1	1,208.79	1,160.52	1,263.73	32.25	30.92	33.69	37.5	37.5	37.5
482	Rail transportation - Transport ferroviaire	1.1	1.2	0.9	1,097.14	1,080.94	1,174.84	25.12	24.23	28.38	43.7	44.6	41.4
4831	Deep sea, coastal & Great Lakes water transportation - Transport hauturier, côtier et sur les Grands Lacs	2.3	2.6	2.3	1,199.96	1,130.58	1,237.72	36.98	35.24	40.93	32.4	32.1	30.2
484	Truck transportation - Transport par camion	3.4	3.4	3.3	864.10	848.85	821.34	20.29	19.80	18.77	42.6	42.9	43.8
4841	General freight trucking - Transport par camion de marchandises diverses	1.5	1.6	1.3	889.51	878.76	825.17	21.30	20.89	19.29	41.8	42.1	42.8
4842	Specialized freight trucking - Transport par camion de marchandises spéciales	1.8	1.8	2.0	842.48	822.47	818.70	19.46	18.87	18.42	43.3	43.6	44.5
485	Transit & ground passenger transportation - Transport en commun et transport terrestre de voyageurs	3.1	2.7	1.7	757.82	864.13	959.49	19.62	21.64	25.43	38.6	39.9	37.7
4851	Urban transit systems - Services urbains de transport en commun	1.4	1.3	0.9	970.53	1,062.21	1,107.69	25.10	26.26	28.58	38.7	40.4	38.8
4853	Taxi & limousine service - Services de taxi et de limousine	0.9	0.7	0.4	603.04	735.67	837.50	15.92	19.20	24.72	37.9	38.3	33.9
4855	Charter bus industry - Services d'autobus nolisés	0.3	0.2	0.1	761.84	836.05	932.48	18.37	20.19	23.25	41.5	41.4	40.1
488	Support activities for transport - Activités de soutien au transport	5.2	5.5	4.2	989.53	939.91	1,071.87	24.48	22.89	26.71	40.4	41.1	40.1
4881	Support activities for air transportation - Activités de soutien au transport aérien	1.2	1.3	1.0	1,284.70	1,247.42	1,341.96	29.08	27.64	31.23	44.2	45.1	43.0
4883	Support activities for water transportation - Activités de soutien au transport par eau	0.6	0.7	0.5	986.15	991.20	1,104.23	20.71	20.55	24.44	47.6	48.2	45.2
4884	Support activities for road transportation - Activités de soutien au transport routier	1.7	1.8	1.4	761.91	703.87	786.52	18.20	16.47	18.80	41.9	42.7	41.8
4885	Freight transportation arrangement - Intermédiaires en transport de marchandises	1.4	1.5	1.1	944.47	888.54	1,163.43	29.34	27.45	34.85	32.2	32.4	33.4
492	Couriers & messengers - Messageries et services de messagers	3.3	3.3	3.1	649.85	677.33	731.63	17.51	17.96	18.46	37.1	37.7	39.6
4921	Couriers - Messageries	2.8	2.8	2.6	619.92	645.90	703.28	16.63	17.06	17.72	37.3	37.9	39.7
4922	Locals messengers & local delivery - Services locaux de messagers et de livraison	0.5	0.5	0.5	814.09	842.08	869.55	22.51	22.80	22.10	36.2	36.9	39.4
493	Warehousing & storage - Entreposage	4.9	4.9	3.6	677.11	709.59	781.12	16.70	17.32	18.92	40.5	41.0	41.3
51 Information & cultural industries - Industrie de l'information et industrie culturelle		18.1	17.6	16.9	1,096.08	1,062.28	1,013.80	26.12	25.43	24.95	42.0	41.8	40.6
5151	Radio & television broadcasting - Radiodiffusion et télédiffusion	0.7	0.6	..	1,664.27	1,651.64	..	44.53	45.18	..	37.4	36.6	..

* Refer to survey overview. - Voir l'aperçu de l'enquête.

** Earnings and hours exclude unclassified - La rémunération et les heures excluent les non classifiées

Table 7
Estimates of Employment, Average Hourly Earnings and Hours
for Salaried Employees, by Industry, Canada, Provinces and
Territories.

(Continued - suite)

Tableau 7
Estimations de l'emploi, de la rémunération horaire moyenne
et des heures, pour les employés à salaire fixe, par industries,
Canada, provinces et territoires.

		Salaried Employees - Employés à salaire fixe											
NAICS 2002	Industry	Employment (in thousands)			Average weekly earnings (including overtime)			Average hourly earnings (including overtime)			Average standard work week		
SCIAN 2002	Industrie	Emploi (en milliers)			Rémunération hebdomadaire moyenne (incluant temps supplémentaire)			Rémunération horaire moyenne (incluant temps supplémentaire)			Semaine moyenne normale de travail		
		June p 2006 Juin p	May r 2006 Mai r	June 2005 Juin	June p 2006 Juin p	May r 2006 Mai r	June 2005 Juin	June p 2006 Juin p	May r 2006 Mai r	June 2005 Juin	June p 2006 Juin p	May r 2006 Mai r	June 2005 Juin
BRITISH COLUMBIA - COLOMBIE-BRITANNIQUE													
5172	Wireless telecommunications carriers (except satellite) - Télécom. sans fil (sauf par satellite)	0.1	0.1	0.1	\$1,792.70	\$1,567.31	\$1,427.31	\$46.01	\$40.07	\$36.47	39.0	39.1	39.1
5175	Cable & other program distribution - Câblodistribution et autres activités de distribution d'émissions de télévision	0.4	0.4	0.4	1,366.66	1,363.24	1,342.46	41.15	41.83	41.22	33.2	32.6	32.6
5182	Data processing, hosting & related serv. - Traitement de données, hébergement de données et services connexes	1.8	1.6	1.2	928.60	909.42	856.58	20.49	19.82	20.05	45.3	45.9	42.7
52	Finance & insurance - Finance et assurances	43.8	44.2	44.6	1,036.99	1,030.19	1,051.16	28.94	28.64	29.39	35.8	36.0	35.8
522	Credit intermediation & related activities - Intermédiation financière et activités connexes	24.4	24.7	24.8	1,045.12	1,008.07	1,032.91	29.37	28.33	29.00	35.6	35.6	35.6
5221	Depository credit intermediation - Intermédiation financière par le biais de dépôts	20.9	21.3	21.8	1,072.30	1,034.04	1,069.79	30.30	29.21	30.13	35.4	35.4	35.5
524	Insurance carriers & related activities - Sociétés d'assurance et activités connexes	12.9	13.0	13.3	856.70	866.20	889.02	24.09	24.20	24.95	35.6	35.8	35.6
53	Real estate & rental & leasing - Services immobiliers et services de location et de location à bail	12.1	11.6	12.7	762.70	790.12	696.18	20.35	21.29	19.25	37.5	37.1	36.2
531	Real estate - Services immobiliers	8.4	8.2	9.0	672.94	719.66	629.58	17.92	19.36	17.56	37.5	37.2	35.9
5311	Lessors of real estate - Bailleurs de biens immobiliers	4.1	4.0	4.8	519.77	556.38	478.50	13.69	14.92	13.31	38.0	37.3	36.0
5312	Offices of real estate agents & brokers - Bureau d'agents et de courtiers immobiliers	1.6	1.6	1.6	900.01	958.21	913.45	22.64	24.05	23.13	39.8	39.8	39.5
5313	Activities related to real estate - Activités liées à l'immobilier	2.6	2.6	2.6	771.51	822.21	739.80	21.73	23.25	22.08	35.5	35.4	33.5
532	Rental & leasing services - Services de location et location à bail	3.4	3.0	3.3	949.99	947.76	853.86	25.61	25.79	23.22	37.1	36.7	36.8
5321	Automotive equipment rental & leasing - Location et location à bail de matériel automobile	1.1	1.0	1.0	1,036.39	1,059.14	964.71	26.64	27.23	25.86	38.9	38.9	37.3
5322	Consumer goods rental - Location de biens de consommation	1.2	1.1	1.2	425.39	434.74	384.19	14.14	14.73	11.88	30.1	29.5	32.3
5324	Commercial & industrial machinery & equipment rental & leasing - Location, loc. à bail de machines, matériel d'usage comm., indus.	1.0	0.9	0.9	1,466.53	1,418.97	1,332.98	33.97	33.26	31.84	43.2	42.7	41.9
54	Professional, scientific & technical services - Services professionnels, scientifiques et techniques	50.9	51.2	44.4	1,039.33	1,048.92	1,184.20	28.14	28.12	31.06	36.9	37.3	38.1
5413	Architectural, engineering & related services - Architecture, génie et services connexes	9.4	10.1	8.3	1,097.42	1,076.09	1,203.75	28.46	27.93	31.30	38.6	38.5	38.5
56	Admin. & support, waste managemt. & remediation services - Services admin., soutien, gestion des déchets, assainissem.	18.4	18.2	20.2	894.34	897.04	886.70	22.96	23.11	23.14	39.0	38.8	38.3
561	Admin. & support services - Services administratifs et de soutien	16.0	15.9	18.0	857.12	858.37	845.81	21.74	21.89	22.09	39.4	39.2	38.3
5613	Employment services - Services d'emploi	3.8	3.9	2.8	832.79	822.30	909.23	22.33	22.07	24.60	37.3	37.3	37.0
5615	Travel arrangement & reservation services - Services de préparation de voyages et de réservation	1.0	0.9	2.0	934.49	985.45	869.00	23.21	24.16	23.33	40.3	40.8	37.3
5616	Investigation & security services - Services d'enquêtes et sécurité	3.9	3.9	3.3	681.61	659.06	654.85	18.64	18.07	19.06	36.6	36.5	34.4
5617	Services to buildings & dwellings - Services relatifs aux bâtiments et aux logements	2.7	2.5	4.8	774.32	810.83	695.88	17.41	18.20	17.89	44.5	44.5	38.9
562	Waste management & remediation services - Services de gestion des déchets et d'assainissement	2.4	2.4	2.2	1,142.30	1,157.11	1,215.41	31.83	32.03	31.51	35.9	36.1	38.6
61	Educational services - Services d'enseignement	133.7	133.4	124.9	978.78	987.31	880.44	27.79	27.88	27.49	35.2	35.4	32.0
611N	Education special - Éducation spéciale	73.5	74.7	66.4	1,195.96	1,183.03	1,067.59	32.10	31.92	32.08	37.3	37.1	33.3
6112	Community colleges & C.E.G.E.P.s - Collèges communautaires et cégeps	9.9	10.0	8.2	941.80	939.80	942.09	35.45	35.40	39.94	26.6	26.5	23.6
62	Health care & social assistance - Soins de santé et assistance sociale	52.2	55.6	47.0	875.32	909.48	800.16	22.38	23.50	21.35	39.1	38.7	37.5
621	Ambulatory health care services - Services de soins ambulatoires	17.8	18.5	20.2	787.16	850.24	827.02	23.73	24.71	24.29	33.2	34.4	34.0
6211	Offices of physicians - Cabinets de médecins	4.0	4.1	4.5	819.88	895.01	828.67	22.75	23.72	21.86	36.0	37.7	37.9
6212	Offices of dentists - Cabinets de dentistes	3.0	3.1	3.4	907.48	983.07	889.10	25.12	26.55	24.09	36.1	37.0	36.9
6213	Offices of other health practitioners - Cabinets d'autres praticiens	1.4	1.5	1.5	684.43	762.54	724.55	19.80	21.92	20.72	34.6	34.8	35.0
6214	Out-patient care centres - Centres de soins ambulatoires	6.6	6.9	7.9	687.73	743.89	778.08	24.24	25.05	26.67	28.4	29.7	29.2

* Refer to survey overview. - Voir l'aperçu de l'enquête.

** Earnings and hours exclude unclassified - La rémunération et les heures excluent les non classifiées

Table 7
Estimates of Employment, Average Hourly Earnings and Hours
for Salaried Employees, by Industry, Canada, Provinces and
Territories.

(Continued - suite)

Tableau 7
Estimations de l'emploi, de la rémunération horaire moyenne
et des heures, pour les employés à salaire fixe, par industries,
Canada, provinces et territoires.

		Salaried Employees - Employés à salaire fixe											
NAICS 2002	Industry	Employment (in thousands)			Average weekly earnings (including overtime)			Average hourly earnings (including overtime)			Average standard work week		
SCIAN 2002	Industrie	Emploi (en milliers)			Rémunération hebdomadaire moyenne (incluant temps supplémentaire)			Rémunération horaire moyenne (incluant temps supplémentaire)			Semaine moyenne normale de travail		
		June p 2006 Juin p	May r 2006 Mai r	June 2005 Juin	June p 2006 Juin p	May r 2006 Mai r	June 2005 Juin	June p 2006 Juin p	May r 2006 Mai r	June 2005 Juin	June p 2006 Juin p	May r 2006 Mai r	June 2005 Juin
BRITISH COLUMBIA - COLOMBIE-BRITANNIQUE													
622	Hospitals - Hôpitaux	6.4	8.5	2.6	\$905.52	\$1,035.02	\$941.03	\$25.83	\$28.03	\$27.06	35.1	36.9	34.8
6221	General medical & surgical hospitals - Hôpitaux généraux et hôpitaux de soins chirurgicaux	5.9	7.7	2.4	890.83	1,015.23	924.52	24.82	26.83	26.04	35.9	37.8	35.5
623	Nursing & residential care facilities - Étab. de soins infirmiers et de soins pour bénéficiaires internes	15.1	14.2	10.9	1,000.89	984.76	894.94	27.61	28.25	24.79	36.3	34.9	36.1
6231	Nursing care facilities - Établissements de soins infirmiers	5.4	5.1	3.9	951.54	928.35	841.21	26.24	26.35	22.70	36.3	35.2	37.1
6232	Res. devel. handicap, mental health & substance abuse facilities - Étab. rés. pour handicaps, de troubles mentaux, alcool., toxico.	8.3	7.7	6.0	1,056.66	1,048.22	970.48	29.06	30.36	27.46	36.4	34.5	35.3
6233	Community care facilities for the elderly - Établissements communautaires de soins pour personnes âgées	0.8	0.7	0.5	895.90	879.00	655.49	25.89	25.34	18.12	34.6	34.7	36.2
6239	Other residential care facilities - Autres établissements de soins pour bénéficiaires internes	0.7	0.6	0.4	826.75	782.01	613.12	22.48	21.71	16.23	36.8	36.0	37.8
624	Social assistance - Assistance sociale	12.9	14.5	13.2	834.64	838.36	653.26	15.82	17.12	14.71	52.8	49.0	44.4
6241	Individual & family services - Services individuels et familiaux	8.5	9.3	8.1	816.30	816.84	627.91	15.51	16.67	13.68	52.6	49.0	45.9
6243	Vocational rehabilitation services - Services de réadaptation professionnelle	1.9	2.1	2.0	1,020.68	1,000.90	781.26	19.49	20.86	17.72	52.4	48.0	44.1
6244	Child day-care services - Services de garderie	2.1	2.6	2.7	631.37	666.94	564.14	11.59	13.34	13.92	54.5	50.0	40.5
71	Arts, entertainment & recreation - Arts, spectacles et loisirs	5.6	5.3	5.8	938.87	895.43	885.78	21.67	21.53	22.42	43.3	41.6	39.5
711	Performing arts, spectator sports & related industries - Arts d'interprétation, sport-spectacles et activités connexes	1.3	1.0	1.3	835.36	948.27	895.99	20.66	23.95	28.12	40.4	39.6	31.9
712	Heritage institutions - Établissements du patrimoine	0.6	0.6	0.6	1,164.20	1,111.70	975.68	26.51	26.32	24.26	43.9	42.2	40.2
713	Amusement, gambling & recreation industries - Divertissement, loisirs et jeux de hasard et loteries	3.7	3.7	4.0	937.48	847.63	869.92	21.20	20.16	20.80	44.2	42.1	41.8
7132	Gambling industries - Jeux de hasard et loteries	1.0	0.9	1.1	841.69	769.40	891.10	19.32	18.45	21.28	43.6	41.7	41.9
7139	Other amusement & recreation industries - Autres services de divertissement et de loisirs	2.7	2.8	2.8	966.66	866.96	855.68	21.70	20.55	20.45	44.5	42.2	41.8
72	Accommodation & food services - Hébergement et services de restauration	15.8	14.4	12.6	693.42	693.96	667.30	16.16	16.19	15.86	42.9	42.9	42.1
721	Accommodation services - Services d'hébergement	4.5	3.4	3.3	867.11	864.25	739.82	22.71	23.21	19.86	38.2	37.2	37.3
7211	Traveler accomodation - Hébergement des voyageurs	3.8	3.0	2.9	871.58	866.11	755.33	23.26	23.72	20.88	37.5	36.5	36.2
722	Food services & drinking places - Services de restauration et débits de boissons	11.3	11.0	9.3	625.09	641.20	641.79	13.97	14.37	14.66	44.8	44.6	43.8
7221	Full-service restaurants - Restaurants à service complet	6.4	6.2	5.2	590.58	595.62	592.15	13.42	13.56	14.14	44.0	43.9	41.9
7222	Limited-service eating places - Établissements de restauration à service restreint	3.2	3.1	2.6	648.12	676.95	665.05	13.81	14.54	14.12	46.9	46.6	47.1
81	Other services (except public administration) - Autres services (sauf les administrations publiques)	22.4	22.2	22.4	812.49	844.65	817.21	21.72	22.00	22.26	37.4	38.4	36.7
811	Repair & maintenance - Réparation et entretien	3.9	4.2	4.9	703.11	780.96	842.96	20.54	21.69	22.76	34.2	36.0	37.0
8111	Automotive repair & maintenance - Réparation et entretien de véhicules automobiles	2.3	2.3	2.1	597.82	677.43	720.87	16.04	16.68	17.83	37.3	40.6	40.4
8113	Comm. & ind. mach. & equip. (exc. auto. & electro.) repair & mtnt. - Répar. et entretien mach., mat. comm., ind. (sauf auto., électro.)	0.6	0.7	1.0	695.83	772.46	851.62	21.27	23.05	23.41	32.7	33.5	36.4
8122	Funeral services - Services funéraires	0.2	0.2	0.3	770.69	741.71	740.40	18.58	18.08	18.89	41.5	41.0	39.2
8129	Other personal services - Autres services personnels	0.3	0.3	0.4	547.47	520.21	562.83	17.19	16.53	15.89	31.9	31.5	35.4
813	Grant-making, civic, & professional & similar organizations - Fondations, groupes de citoyens, organisations prof., similaires	15.3	15.0	14.3	898.20	927.43	866.97	23.12	23.22	23.88	38.9	39.9	36.3
91	Public administration - Administrations publiques	66.7	64.7	62.4	1,080.83	1,052.03	988.31	30.16	29.71	27.58	35.8	35.4	35.8
913	Local, municipal & regional public administration - Administrations publiques locales, municipales et régionales	14.3	13.8	12.7	1,080.36	1,032.26	984.49	28.90	28.13	27.65	37.4	36.7	35.6
41-91N	Service producing industries - Branche productrice de services	560.6	560.5	532.8	963.48	966.85	931.34	25.76	25.82	25.46	37.4	37.4	36.6
00-91N	Industrial aggregate (including unclassified) - Ensemble des industries y compris les entreprises non classifiées **	640.3	635.8	604.4	995.07	993.75	959.68	26.50	26.43	26.00	37.6	37.6	36.9

* Refer to survey overview. - Voir l'aperçu de l'enquête.

** Earnings and hours exclude unclassified - La rémunération et les heures excluent les non classifiées

Table 7
Estimates of Employment, Average Hourly Earnings and Hours
for Salaried Employees, by Industry, Canada, Provinces and
Territories.

(Continued - suite)

Tableau 7
Estimations de l'emploi, de la rémunération horaire moyenne
et des heures, pour les employés à salaire fixe, par industries,
Canada, provinces et territoires.

		Salaried Employees - Employés à salaire fixe											
NAICS 2002	Industry	Employment (in thousands)			Average weekly earnings (including overtime)			Average hourly earnings (including overtime)			Average standard work week		
SCIAN 2002	Industrie	Emploi (en milliers)			Rémunération hebdomadaire moyenne (incluant temps supplémentaire)			Rémunération horaire moyenne (incluant temps supplémentaire)			Semaine moyenne normale de travail		
		June p 2006 Juin p	May r 2006 Mai r	June 2005 Juin	June p 2006 Juin p	May r 2006 Mai r	June 2005 Juin	June p 2006 Juin p	May r 2006 Mai r	June 2005 Juin	June p 2006 Juin p	May r 2006 Mai r	June 2005 Juin
YUKON													
41-45N Trade - Commerce		0.4	0.4	0.5	\$999.82	\$1,018.83	\$1,001.91	\$25.20	\$25.50	\$24.89	39.7	40.0	40.3
44-45	Retail trade - Commerce de détail	0.2	0.2	0.3	897.85	916.84	922.75	22.12	22.55	22.74	40.6	40.7	40.6
445	Food & beverage stores - Magasins d'alimentation	0.1	965.96	1,084.79	949.80	20.15	22.83	21.48	47.9	47.5	44.2
62	Health care & social assistance - Soins de santé et assistance sociale	0.2	0.3	0.2	898.40	974.87	839.82	22.54	25.32	22.30	39.8	38.5	37.7
72	Accommodation & food services - Hébergement et services de restauration	0.3	0.2	0.3	839.92	892.87	837.25	17.45	18.02	18.64	48.1	49.6	44.9
721	Accommodation services - Services d'hébergement	0.3	0.2	0.2	816.28	867.09	803.43	17.60	18.27	18.89	46.4	47.5	42.5
91	Public administration - Administrations publiques	3.4	3.3	3.2	1,175.42	1,174.04	1,150.36	28.06	28.19	27.44	41.9	41.7	41.9
41-91N	Service producing industries - Branche productrice de services	7.3	7.1	6.9	1,073.08	1,074.45	1,043.27	25.73	25.82	25.79	41.7	41.6	40.5
00-91N	Industrial aggregate (including unclassified) - Ensemble des industries y compris les entreprises non classifiées **	7.8	7.5	7.4	1,097.67	1,093.73	1,057.28	26.39	26.33	26.15	41.6	41.5	40.4
NORTHWEST TERRITORIES - TERRITOIRES DU NORD-OUEST													
23	Construction - Construction	0.2	0.2	0.3	1,134.24	1,088.36	1,033.55	27.87	27.23	27.77	40.7	40.0	37.2
11-33N	Goods producing industries - Branche productrice de biens	0.8	0.7	0.9	1,464.70	1,517.51	1,396.92	36.08	36.20	34.14	40.6	41.9	40.9
41-45N Trade - Commerce		0.6	0.6	0.6	974.38	1,005.73	969.18	24.45	25.17	23.42	39.9	40.0	41.4
41	Wholesale Trade - Commerce de gros	0.2	0.2	0.2	1,265.73	1,235.74	1,107.03	31.89	31.55	27.25	39.7	39.2	40.6
44-45	Retail trade - Commerce de détail	0.4	0.4	0.4	792.15	855.95	884.86	19.82	21.15	21.15	40.0	40.5	41.8
48-49 Transportation & warehousing - Transport et entreposage		0.8	0.8	0.7	996.16	1,002.24	1,102.90	28.02	27.77	30.58	35.5	36.1	36.1
5413	Architectural, engineering & related services - Architecture, génie et services connexes	0.2	0.2	0.2	1,216.58	1,222.79	1,320.68	35.33	35.15	39.07	34.4	34.8	33.8
62	Health care & social assistance - Soins de santé et assistance sociale	0.3	0.3	0.3	1,089.56	1,208.97	1,066.62	30.33	34.47	28.80	35.9	35.1	37.0
72	Accommodation & food services - Hébergement et services de restauration	0.2	0.1	0.1	740.19	727.97	812.98	14.63	14.55	16.68	50.6	50.0	48.7
721	Accommodation services - Services d'hébergement	0.1	0.1	0.1	753.31	763.49	869.34	15.63	15.76	18.61	48.2	48.5	46.7
722	Food services & drinking places - Services de restauration et débits de boissons	0.1	0.1	0.1	729.82	705.27	768.55	13.91	13.81	15.26	52.5	51.1	50.4
81	Other services (except public administration) - Autres services (sauf les administrations publiques)	0.3	0.3	0.3	999.86	1,070.23	955.26	24.16	24.93	25.34	41.4	42.9	37.7
91	Public administration - Administrations publiques	3.0	2.9	3.1	1,244.84	1,255.10	1,252.29	32.66	32.74	33.05	38.1	38.3	37.9
912	Provincial & territorial public administration - Administrations publiques provinciales et territoriales	1.6	1.6	1.7	1,310.27	1,309.23	1,355.68	34.29	34.25	34.85	38.2	38.2	38.9
41-91N	Service producing industries - Branche productrice de services	7.8	7.9	8.1	1,202.77	1,231.02	1,186.46	30.82	31.49	30.83	39.0	39.1	38.5
00-91N	Industrial aggregate (including unclassified) - Ensemble des industries y compris les entreprises non classifiées **	8.7	8.7	9.0	1,227.93	1,255.70	1,207.99	31.34	31.92	31.18	39.2	39.3	38.7

* Refer to survey overview. - Voir l'aperçu de l'enquête.

** Earnings and hours exclude unclassified - La rémunération et les heures excluent les non classifiées

Table 7
Estimates of Employment, Average Hourly Earnings and Hours
for Salaried Employees, by Industry, Canada, Provinces and
Territories.

(Continued - suite)

Tableau 7
Estimations de l'emploi, de la rémunération horaire moyenne
et des heures, pour les employés à salaire fixe, par industries,
Canada, provinces et territoires.

		Salaried Employees - Employés à salaire fixe											
NAICS 2002	Industry	Employment (in thousands)			Average weekly earnings (including overtime)			Average hourly earnings (including overtime)			Average standard work week		
SCIAN 2002	Industrie	Emploi (en milliers)			Rémunération hebdomadaire moyenne (incluant temps supplémentaire)			Rémunération horaire moyenne (incluant temps supplémentaire)			Semaine moyenne normale de travail		
		June p 2006 Juin p	May r 2006 Mai r	June 2005 Juin	June p 2006 Juin p	May r 2006 Mai r	June 2005 Juin	June p 2006 Juin p	May r 2006 Mai r	June 2005 Juin	June p 2006 Juin p	May r 2006 Mai r	June 2005 Juin
NUNAVUT - NUNAVUT													
23	Construction - Construction	0.1	..	0.1	\$1,066.95	\$1,097.36	\$1,193.12	\$26.60	\$27.26	\$28.02	40.1	40.3	42.6
11-33N	Goods producing industries - Branche productrice de biens	0.2	0.2	0.3	1,166.81	1,160.76	1,060.54	28.85	27.40	25.41	40.4	42.4	41.7
41-45N	Trade - Commerce	0.2	0.2	0.2	1,043.20	1,052.98	956.59	25.55	25.44	22.69	40.8	41.4	42.2
44-45	Retail trade - Commerce de détail	0.1	0.1	0.1	856.18	906.25	954.84	19.96	20.94	21.51	42.9	43.3	44.4
48-49	Transportation & warehousing - Transport et entreposage	0.2	0.2	0.2	930.80	923.97	980.37	29.31	29.00	30.45	31.8	31.9	32.2
62	Health care & social assistance - Soins de santé et assistance sociale	0.6	0.5	0.7	596.97	692.08	813.49	20.17	22.88	28.14	29.6	30.3	28.9
813	Grant-making, civic, & professional & similar organizations - Fondations, groupes de citoyens, organisations prof., similaires	0.1	0.1	0.2	920.98	912.17	723.70	21.21	20.53	18.24	43.4	44.4	39.7
8134	Civic & social organizations - Organisations civiques et amicales	0.1	0.1	0.1	1,011.35	1,031.39	872.61	21.40	21.10	20.10	47.3	48.9	43.4
91	Public administration - Administrations publiques	1.7	1.7	1.8	1,369.35	1,353.96	1,285.65	42.62	42.26	39.07	32.1	32.0	32.9
912	Provincial & territorial public administration - Administrations publiques provinciales et territoriales	1.1	1.1	1.1	910.26	909.98	905.39	29.42	29.40	29.32	30.9	30.9	30.9
41-91N	Service producing industries - Branche productrice de services	4.5	4.4	4.7	1,074.34	1,060.98	1,047.44	32.06	31.80	31.35	33.5	33.4	33.4
00-91N	Industrial aggregate (including unclassified) - Ensemble des industries y compris les entreprises non classifiées **	4.7	4.7	4.9	1,079.14	1,066.05	1,048.16	31.86	31.52	30.94	33.9	33.8	33.9

* Refer to survey overview. - Voir l'aperçu de l'enquête.

** Earnings and hours exclude unclassified - La rémunération et les heures excluent les non classifiées

Employment, earnings and hours, 2006
 Statistics Canada - Cat. No. 72-002-XIB

Emploi, gains et durée du travail, 2006
 Statistique Canada - n° 72-002-XIB au cat.

Table 8

Tableau 8

Historical Estimates of Employment, for All Employees, Industrial Aggregate, Canada, Provinces and Territories, (1991-2006).

Séries historiques des estimations de l'emploi, pour l'ensemble des salariés pour l'ensemble des industries, Canada, provinces et territoires, (1991-2006).

	Page
Canada	211
Provinces and Territories / Provinces et territoires	211

Table 8

Historical Estimates of Employment, for all Employees,
Industrial Aggregate, Canada, Provinces and Territories.

Tableau 8

Séries historiques des estimations de l'emploi, pour l'ensemble des
salariés, ensemble des industries, Canada, provinces et territoires.

NAICS 2002	Industry	Jan. - Janv.	Feb. - Fév.	March - Mars	April - Avril	May - Mai	June - Juin	July - Juillet	August - Août	Sept. - Sept.	Oct. - Oct.	Nov. - Nov.	Dec. - Déc.	AVG. - MOY.
SCIAN 2002	Industrie													
CANADA														
00-91N Industrial aggregate (including unclassified) - Ensemble des industries y compris les entreprises non classifiées														
	1991	11,180.0	11,096.1	10,996.2	11,023.6	11,300.8	11,326.2	11,172.2	11,127.7	11,185.9	11,144.2	11,042.9	10,724.2	11,110.0
	1992	10,548.6	10,548.4	10,618.8	10,680.5	10,954.4	11,077.1	10,899.6	10,848.8	10,935.6	10,906.2	10,850.0	10,605.5	10,789.5
	1993	10,514.6	10,547.7	10,666.4	10,702.6	10,966.9	11,125.6	10,899.1	10,924.3	11,009.4	10,994.9	10,863.9	10,593.8	10,817.4
	1994	10,482.8	10,540.4	10,662.5	10,815.4	11,085.1	11,284.6	11,140.0	11,169.1	11,240.8	11,221.2	11,147.7	10,977.3	10,980.6
	1995	10,834.4	10,788.7	10,884.2	11,055.9	11,298.8	11,563.7	11,325.5	11,380.1	11,505.9	11,472.9	11,337.6	11,128.3	11,214.7
	1996	11,025.3	11,032.9	11,036.2	11,218.5	11,420.9	11,598.0	11,326.9	11,365.9	11,426.1	11,456.1	11,418.4	11,261.2	11,298.9
	1997	11,128.7	11,213.1	11,303.2	11,472.6	11,715.5	11,954.6	11,775.2	11,808.8	11,885.7	11,810.0	11,820.3	11,700.7	11,632.4
	1998	11,595.3	11,640.3	11,674.1	11,800.5	11,997.1	12,163.5	11,966.1	11,959.0	12,050.3	12,081.3	11,978.0	11,821.9	11,894.0
	1999	11,685.8	11,753.3	11,821.6	11,947.5	12,160.3	12,315.2	12,151.0	12,089.7	12,223.2	12,286.9	12,232.4	12,129.1	12,066.3
	2000	12,009.5	12,071.8	12,161.4	12,315.6	12,555.3	12,740.9	12,535.8	12,536.0	12,707.0	12,746.9	12,711.9	12,603.5	12,474.6
	2001	12,482.7	12,546.2	12,576.5	12,710.6	12,946.3	13,043.5	12,808.7	12,777.8	12,886.0	12,908.4	12,814.5	12,692.2	12,766.1
	2002	12,576.4	12,648.8	12,710.0	12,872.4	13,171.5	13,326.6	13,145.5	13,182.4	13,282.9	13,346.3	13,310.8	13,210.2	13,065.3
	2003	13,036.7	13,099.3	13,133.7	13,230.9	13,516.2	13,606.3	13,397.7	13,345.6	13,401.0	13,483.8	13,428.2	13,373.0	13,337.7
	2004	13,175.5	13,209.6	13,257.9	13,380.1	13,620.4	13,824.3	13,601.6	13,505.5	13,669.1	13,682.0	13,662.6	13,597.6	13,515.5
	2005	13,386.0	13,433.5	13,470.7	13,604.4	13,837.5	14,049.9	13,813.6	13,757.1	13,909.2	13,907.6	13,917.6	13,847.8	13,744.6
	2006	13,635.4	13,706.5	13,750.0	13,871.4	14,128.0	14,353.1
NEWFOUNDLAND AND LABRADOR - TERRE-NEUVE ET LABRADOR														
00-91N Industrial aggregate (including unclassified) - Ensemble des industries y compris les entreprises non classifiées														
	1991	155.0	150.9	151.5	152.6	161.7	168.3	176.9	173.0	167.5	166.2	162.5	153.4	161.6
	1992	149.9	149.2	147.0	151.1	157.6	167.3	171.8	167.7	164.4	161.1	158.2	148.8	157.8
	1993	146.0	144.8	144.2	145.3	152.1	168.4	171.6	169.5	167.8	164.6	160.1	155.3	157.5
	1994	151.3	152.9	149.0	153.9	151.9	174.2	178.0	178.8	175.6	171.1	161.2	154.3	162.7
	1995	154.2	154.9	154.5	153.8	162.6	174.3	177.5	174.0	173.4	169.6	164.2	158.6	164.3
	1996	154.0	156.1	157.4	158.2	163.4	170.0	177.6	174.8	168.2	164.8	159.8	152.6	163.1
	1997	147.3	144.7	145.9	147.7	153.6	166.4	175.6	177.8	171.4	166.3	160.3	153.5	159.2
	1998	150.4	150.4	150.8	153.0	161.4	171.1	179.6	176.6	170.6	168.2	163.8	157.3	162.8
	1999	153.7	153.6	150.2	156.8	163.1	170.5	177.6	174.1	173.9	171.5	167.0	160.3	164.4
	2000	153.3	154.8	156.3	158.6	166.8	176.8	179.2	176.9	176.3	174.1	170.9	162.6	167.2
	2001	159.3	160.4	161.6	166.1	175.7	182.6	183.7	183.0	181.5	180.6	177.3	171.0	173.6
	2002	167.0	168.6	169.8	173.7	181.2	187.9	190.7	190.4	186.9	187.4	185.0	177.4	180.5
	2003	170.8	171.6	172.0	173.6	186.6	194.5	199.2	196.3	190.3	189.5	180.7	180.2	183.8
	2004	172.6	171.4	172.4	171.9	181.2	193.1	196.9	192.0	190.2	187.8	184.5	182.0	183.0
	2005	172.1	171.2	171.3	173.7	179.6	193.1	195.1	187.2	184.8	179.9	176.8	174.6	179.9
	2006	167.4	167.9	168.8	173.9	187.4	196.2
PRINCE EDWARD ISLAND - ÎLE-DU-PRINCE-ÉDOUARD														
00-91N Industrial aggregate (including unclassified) - Ensemble des industries y compris les entreprises non classifiées														
	1991	39.9	38.7	38.6	39.5	42.9	45.1	45.2	45.8	43.6	43.0	42.2	41.2	42.1
	1992	38.3	37.6	38.7	39.0	42.8	44.2	46.0	46.7	45.7	43.4	42.5	40.8	42.1
	1993	40.3	40.2	39.8	40.6	44.6	46.1	47.3	47.8	45.3	43.8	42.8	41.6	43.4
	1994	40.7	39.7	39.3	41.1	46.5	46.9	47.9	48.4	46.3	44.6	41.2	39.6	43.5
	1995	40.0	40.1	40.3	41.3	46.2	50.1	50.4	51.5	52.5	50.4	49.1	45.3	46.4
	1996	45.1	45.5	46.7	48.4	50.9	53.3	54.2	53.6	50.4	49.3	48.2	46.2	49.3
	1997	42.8	43.2	43.5	44.4	46.8	51.2	51.9	53.6	50.4	49.1	48.3	45.5	47.6
	1998	47.0	47.0	46.6	47.1	48.6	52.1	52.7	51.9	51.3	50.3	47.4	46.7	49.0
	1999	46.6	47.1	46.1	48.1	52.4	54.9	54.9	55.3	55.0	53.7	52.3	50.5	51.4
	2000	49.2	48.4	48.7	50.2	53.7	55.9	56.3	56.6	56.7	55.3	54.0	52.2	53.1
	2001	52.6	52.6	53.2	53.5	56.6	59.6	60.1	60.6	59.7	58.7	57.6	55.9	56.7
	2002	55.2	55.5	55.2	55.4	58.5	60.6	61.2	62.1	61.7	60.8	60.2	58.9	58.8
	2003	57.7	56.7	57.7	59.9	65.5	68.9	69.3	69.8	67.1	65.1	61.9	59.3	63.2
	2004	58.2	57.7	58.0	58.7	65.3	68.9	70.6	69.2	67.7	65.7	62.9	61.9	63.8
	2005	59.2	59.1	59.0	60.2	65.0	69.7	70.7	71.1	69.8	65.9	62.9	61.7	64.5
	2006	55.1	57.5	57.7	59.8	63.4	66.6
NOVA SCOTIA - NOUVELLE-ÉCOSSE														
00-91N Industrial aggregate (including unclassified) - Ensemble des industries y compris les entreprises non classifiées														
	1991	314.7	313.4	305.2	307.3	316.7	320.4	319.2	317.3	317.7	313.6	310.6	299.0	312.9
	1992	293.4	296.8	299.7	301.3	311.1	317.4	315.5	309.5	314.5	310.1	304.9	298.7	306.1
	1993	301.6	304.3	303.9	301.0	309.4	316.0	312.7	312.6	314.2	313.0	309.3	297.1	307.9
	1994	291.6	289.1	297.8	306.1	316.1	326.1	328.0	324.4	327.2	320.4	317.9	311.0	313.0
	1995	307.3	306.0	309.2	314.1	327.1	336.7	330.7	328.8	331.8	326.2	318.2	307.9	320.3
	1996	307.6	308.7	312.9	315.7	329.9	330.4	331.9	334.3	331.7	329.8	327.3	319.0	323.3
	1997	313.8	316.8	317.8	322.0	335.4	346.6	347.1	346.0	343.8	344.3	336.4	328.0	333.2
	1998	328.1	326.9	325.5	329.4	340.2	346.7	345.6	345.0	343.8	344.4	335.0	328.2	336.6
	1999	327.0	328.0	328.8	333.8	344.2	347.0	348.3	344.1	346.7	346.8	342.6	339.2	339.7

Table 8

**Historical Estimates of Employment, for all Employees,
Industrial Aggregate, Canada, Provinces and Territories.**

Tableau 8

**Séries historiques des estimations de l'emploi, pour l'ensemble des
salariés, ensemble des industries, Canada, provinces et territoires.**

(Continued - suite)

NAICS 2002	Industry	Jan. - Janv.	Feb. - Fév.	March - Mars	April - Avril	May - Mai	June - Juin	July - Juillet	August - Août	Sept. - Sept.	Oct. - Oct.	Nov. - Nov.	Dec. - Déc.	AVG. - MOY.
SCIAN 2002	Industrie													
NOVA SCOTIA - NOUVELLE-ÉCOSSE														
00-91N Industrial aggregate (including unclassified) - Ensemble des industries y compris les entreprises non classifiées														
	2000	335.1	336.0	336.9	341.6	352.1	354.8	352.7	350.2	359.9	357.8	354.5	350.1	348.5
	2001	350.1	351.8	350.0	355.6	368.1	368.4	362.2	361.7	364.1	363.1	359.3	353.1	359.0
	2002	349.4	352.1	352.4	357.6	370.3	375.4	374.0	376.5	378.1	381.2	379.6	371.6	368.2
	2003	367.0	364.7	366.4	372.0	388.3	396.4	399.2	397.3	393.5	393.7	386.4	384.1	384.1
	2004	375.0	370.3	374.1	378.0	387.4	395.7	392.5	391.1	390.5	389.3	384.2	381.8	384.2
	2005	368.8	369.0	373.1	379.4	392.8	404.5	401.1	401.8	401.1	402.9	396.9	393.1	390.4
	2006	383.4	379.1	380.1	384.8	396.5	403.7
NEW BRUNSWICK - NOUVEAU-BRUNSWICK														
00-91N Industrial aggregate (including unclassified) - Ensemble des industries y compris les entreprises non classifiées														
	1991	249.0	247.7	245.4	248.5	267.9	273.8	273.0	274.5	272.0	269.3	262.2	250.3	261.1
	1992	238.7	239.2	239.9	240.5	260.2	268.1	266.0	270.6	267.7	258.0	252.3	241.7	253.6
	1993	239.0	238.4	242.1	242.0	262.3	273.4	268.7	269.5	268.6	262.4	256.4	245.4	255.7
	1994	241.1	239.8	242.9	244.8	264.6	273.9	273.5	275.2	271.0	263.3	254.4	244.3	257.4
	1995	241.0	240.6	245.8	245.1	262.2	280.0	280.3	280.8	281.3	273.0	267.2	251.4	262.4
	1996	246.4	249.4	248.3	252.7	272.8	286.6	281.1	285.2	279.3	274.3	265.1	253.5	266.2
	1997	245.1	247.1	248.9	251.7	267.9	287.8	287.9	292.8	288.5	283.7	274.5	264.1	270.0
	1998	261.4	259.8	261.1	262.1	275.6	290.4	288.6	285.4	286.1	277.4	271.6	263.0	273.5
	1999	259.2	263.3	265.9	266.3	280.1	290.7	292.0	287.1	290.7	285.7	279.9	270.8	277.6
	2000	265.5	266.2	267.8	269.9	283.6	296.0	295.8	294.0	298.3	291.8	289.2	281.5	283.3
	2001	278.6	280.8	280.1	284.5	297.0	304.1	300.4	300.8	303.4	300.0	297.8	289.0	293.0
	2002	284.8	285.9	285.3	289.0	299.8	308.2	306.7	307.0	309.2	307.5	306.0	295.9	298.8
	2003	290.9	292.6	291.2	295.3	311.3	321.1	320.7	315.0	312.9	311.4	301.1	296.0	305.0
	2004	287.4	284.6	284.8	287.2	301.8	312.4	312.6	308.1	309.1	302.7	297.0	291.5	298.3
	2005	279.8	279.9	281.1	284.0	297.0	308.8	309.5	309.0	312.4	303.8	300.7	298.5	297.0
	2006	286.2	287.9	286.5	288.5	302.0	314.4
QUÉBEC														
00-91N Industrial aggregate (including unclassified) - Ensemble des industries y compris les entreprises non classifiées														
	1991	2,789.6	2,757.3	2,754.3	2,787.3	2,877.4	2,886.7	2,821.3	2,784.1	2,796.0	2,755.4	2,736.8	2,631.2	2,781.4
	1992	2,593.6	2,599.1	2,626.0	2,648.6	2,729.8	2,757.6	2,689.9	2,689.3	2,703.1	2,699.2	2,652.0	2,573.2	2,663.5
	1993	2,577.8	2,581.4	2,600.1	2,602.7	2,704.8	2,767.8	2,675.8	2,694.9	2,706.3	2,695.7	2,657.4	2,575.5	2,653.3
	1994	2,552.7	2,539.4	2,606.2	2,633.4	2,721.1	2,765.4	2,697.9	2,723.5	2,735.5	2,726.3	2,702.8	2,628.9	2,669.4
	1995	2,607.4	2,610.8	2,648.1	2,694.4	2,769.8	2,827.0	2,722.0	2,748.5	2,762.3	2,770.6	2,734.8	2,647.0	2,711.9
	1996	2,638.2	2,658.4	2,671.5	2,713.8	2,758.2	2,825.5	2,707.0	2,709.3	2,724.7	2,739.0	2,735.2	2,679.4	2,713.4
	1997	2,648.0	2,681.6	2,702.9	2,747.0	2,832.4	2,891.5	2,817.6	2,819.5	2,833.6	2,859.8	2,825.5	2,780.4	2,786.7
	1998	2,725.0	2,765.0	2,784.9	2,826.1	2,885.4	2,917.5	2,859.0	2,854.0	2,870.8	2,884.6	2,858.6	2,809.8	2,836.7
	1999	2,775.4	2,810.2	2,822.1	2,852.9	2,912.7	2,945.4	2,887.3	2,869.3	2,897.0	2,920.8	2,895.8	2,866.5	2,871.3
	2000	2,828.8	2,864.4	2,889.5	2,940.5	3,009.0	3,051.1	2,977.7	2,975.1	3,005.2	3,015.3	3,009.0	2,972.5	2,961.5
	2001	2,939.9	2,970.4	2,976.5	3,010.2	3,075.0	3,096.1	3,031.1	3,014.1	3,036.9	3,042.6	3,020.6	2,982.3	3,016.3
	2002	2,947.4	2,984.7	3,014.6	3,052.6	3,135.1	3,166.7	3,113.1	3,125.1	3,138.3	3,167.2	3,145.2	3,118.0	3,092.3
	2003	3,068.3	3,117.5	3,128.7	3,140.8	3,214.3	3,245.7	3,180.5	3,142.8	3,176.2	3,200.8	3,184.8	3,148.3	3,162.4
	2004	3,098.9	3,120.8	3,130.3	3,155.1	3,216.4	3,263.6	3,215.9	3,175.7	3,215.8	3,224.2	3,204.5	3,166.2	3,182.3
	2005	3,129.3	3,148.5	3,166.0	3,192.6	3,242.6	3,289.7	3,239.3	3,208.0	3,237.3	3,241.6	3,229.9	3,186.6	3,209.3
	2006	3,136.3	3,160.8	3,181.9	3,209.7	3,262.4	3,327.0
ONTARIO														
00-91N Industrial aggregate (including unclassified) - Ensemble des industries y compris les entreprises non classifiées														
	1991	4,496.2	4,472.0	4,390.3	4,386.0	4,478.1	4,442.2	4,384.5	4,402.6	4,395.3	4,402.6	4,362.6	4,290.4	4,408.6
	1992	4,228.3	4,221.7	4,219.1	4,224.6	4,297.6	4,354.4	4,295.7	4,266.9	4,272.6	4,269.2	4,298.1	4,216.7	4,263.7
	1993	4,166.2	4,175.5	4,242.2	4,267.2	4,330.3	4,341.9	4,252.7	4,247.5	4,279.6	4,291.2	4,241.7	4,163.7	4,250.0
	1994	4,098.8	4,149.7	4,168.3	4,235.1	4,311.9	4,362.9	4,316.7	4,319.1	4,367.6	4,368.5	4,369.6	4,332.3	4,283.4
	1995	4,266.9	4,252.7	4,243.0	4,323.3	4,371.3	4,465.7	4,402.8	4,434.4	4,487.0	4,479.1	4,443.8	4,403.0	4,381.1
	1996	4,355.2	4,332.9	4,294.1	4,402.2	4,450.3	4,495.9	4,386.7	4,414.6	4,448.0	4,463.0	4,466.7	4,427.4	4,411.4
	1997	4,395.0	4,396.8	4,421.8	4,500.7	4,578.1	4,636.5	4,575.0	4,575.1	4,610.6	4,506.2	4,620.8	4,599.2	4,534.6
	1998	4,576.0	4,586.1	4,584.6	4,642.7	4,699.0	4,739.7	4,655.6	4,667.1	4,706.3	4,722.1	4,730.6	4,682.3	4,666.0
	1999	4,626.0	4,644.6	4,669.3	4,718.5	4,789.3	4,840.7	4,769.8	4,756.4	4,806.3	4,827.1	4,835.5	4,791.0	4,756.2
	2000	4,762.5	4,778.1	4,802.4	4,850.4	4,914.3	4,965.6	4,896.3	4,898.4	4,964.5	4,990.1	4,984.1	4,959.2	4,897.2
	2001	4,919.9	4,931.8	4,940.6	4,994.2	5,060.6	5,080.4	4,994.6	4,983.3	5,017.6	5,025.0	5,000.8	4,962.4	4,992.6
	2002	4,928.0	4,940.8	4,946.5	5,022.0	5,147.6	5,194.8	5,127.8	5,145.2	5,174.9	5,182.9	5,184.8	5,159.4	5,096.2
	2003	5,110.1	5,105.6	5,101.0	5,135.4	5,236.7	5,237.8	5,165.1	5,160.2	5,179.0	5,203.3	5,230.8	5,210.7	5,173.0
	2004	5,159.5	5,167.8	5,174.6	5,220.2	5,296.9	5,355.3	5,259.6	5,232.7	5,291.6	5,302.5	5,329.2	5,302.7	5,257.7
	2005	5,251.3	5,255.9	5,246.9	5,303.0	5,379.7	5,438.9	5,352.8	5,340.1	5,392.6	5,397.8	5,421.3	5,391.1	5,347.6
	2006	5,335.9	5,324.3	5,333.6	5,383.3	5,460.2	5,527.6

Table 8

**Historical Estimates of Employment, for all Employees,
Industrial Aggregate, Canada, Provinces and Territories.**

Tableau 8

**Séries historiques des estimations de l'emploi, pour l'ensemble des
salariés, ensemble des industries, Canada, provinces et territoires.**

(Continued - suite)

NAICS 2002	Industry	Jan. - Janv.	Feb. - Fév.	March - Mars	April - Avril	May - Mai	June - Juin	July - Juillet	August - Août	Sept. - Sept.	Oct. - Oct.	Nov. - Nov.	Dec. - Déc.	AVG. - MOY.
SCIAN 2002	Industrie													
MANITOBA														
00-91N Industrial aggregate (including unclassified) - Ensemble des industries y compris les entreprises non classifiées														
	1991	411.5	410.3	407.3	408.5	411.0	408.4	397.5	394.9	408.6	411.4	409.1	399.1	406.5
	1992	390.0	393.4	400.1	400.9	410.4	411.8	405.1	401.8	418.0	416.6	412.2	403.6	405.3
	1993	402.5	404.6	400.5	400.3	409.8	414.6	401.7	398.1	406.9	405.0	404.6	394.3	403.6
	1994	394.8	399.7	406.1	413.2	418.1	425.2	413.4	415.7	420.2	423.8	419.7	414.6	413.7
	1995	415.8	414.2	415.4	423.9	431.5	435.5	423.7	426.5	435.9	436.2	434.3	425.6	426.6
	1996	424.2	423.5	426.4	429.7	434.5	440.6	428.3	429.6	432.0	438.1	436.4	429.1	431.0
	1997	426.1	425.1	427.4	431.4	440.5	445.7	433.5	434.7	440.2	445.9	440.8	436.0	435.6
	1998	437.1	434.7	436.6	439.5	447.9	455.6	444.1	443.8	453.3	456.0	453.6	449.0	445.9
	1999	449.3	452.5	456.2	461.1	466.8	471.3	462.8	458.4	467.7	473.5	473.7	472.2	463.8
	2000	466.2	468.2	472.1	477.0	486.0	491.6	481.1	480.3	490.7	498.0	497.4	497.4	483.8
	2001	493.3	493.4	492.3	496.5	503.8	508.8	496.5	496.9	505.1	512.5	509.4	506.7	501.3
	2002	501.9	502.9	505.3	509.1	518.4	522.4	510.2	513.6	522.0	529.0	530.8	523.1	515.7
	2003	519.2	515.4	517.1	523.3	529.3	527.9	523.2	523.8	525.0	534.3	524.5	524.0	523.9
	2004	518.5	513.0	513.6	520.6	530.3	536.6	528.9	525.9	531.1	534.2	530.3	533.2	526.4
	2005	518.4	520.5	520.1	526.5	535.6	542.3	528.5	532.4	541.1	544.7	540.1	540.9	532.6
	2006	529.3	525.6	526.4	531.2	542.7	543.6
SASKATCHEWAN														
00-91N Industrial aggregate (including unclassified) - Ensemble des industries y compris les entreprises non classifiées														
	1991	320.9	318.9	318.7	317.1	326.1	328.6	318.0	316.4	326.7	331.1	327.5	318.8	322.4
	1992	312.4	311.5	317.9	319.7	331.9	334.9	323.4	321.2	329.4	327.1	323.7	314.2	322.3
	1993	313.6	313.6	317.8	317.5	327.9	331.4	319.5	318.4	326.8	331.7	328.3	320.4	322.2
	1994	317.1	320.4	311.2	318.3	327.3	336.1	321.8	321.0	328.9	333.6	331.1	326.2	324.4
	1995	321.7	318.6	321.5	324.3	335.4	343.5	331.8	329.5	338.8	340.0	336.0	329.1	330.8
	1996	327.2	328.2	330.3	329.6	339.2	346.5	331.0	331.0	336.2	342.1	339.0	333.2	334.5
	1997	329.5	332.8	336.2	340.3	346.9	353.9	343.5	346.0	356.0	356.7	356.8	349.5	345.7
	1998	345.5	346.7	348.1	346.5	352.1	359.6	347.4	352.6	361.7	359.4	356.7	348.3	352.1
	1999	344.4	346.8	350.1	354.0	358.0	363.9	353.2	351.7	362.9	363.3	363.8	360.5	356.1
	2000	356.4	359.1	357.8	361.9	368.7	376.8	364.9	367.3	375.8	372.0	371.0	366.4	366.5
	2001	364.3	365.6	364.7	367.3	373.8	380.1	367.5	365.6	376.5	376.8	374.2	374.8	370.9
	2002	366.0	369.3	370.8	373.5	379.0	386.5	375.2	374.4	382.6	386.8	387.0	384.8	378.0
	2003	376.6	381.3	386.0	392.5	401.4	405.6	392.8	390.4	396.8	401.7	397.1	400.5	393.6
	2004	387.5	385.5	388.2	395.3	402.1	413.3	402.6	398.8	409.0	409.7	405.3	408.9	400.5
	2005	395.3	397.5	399.1	404.1	413.6	424.4	409.1	406.1	418.8	417.8	419.0	423.2	410.7
	2006	415.4	425.1	419.0	421.6	432.2	437.1
ALBERTA														
00-91N Industrial aggregate (including unclassified) - Ensemble des industries y compris les entreprises non classifiées														
	1991	1,112.0	1,089.6	1,079.1	1,064.4	1,076.8	1,088.9	1,099.6	1,083.6	1,087.3	1,078.0	1,065.1	1,028.7	1,079.4
	1992	1,018.2	1,012.4	1,017.0	1,030.3	1,057.4	1,069.4	1,060.5	1,054.4	1,067.9	1,056.1	1,056.7	1,033.3	1,044.5
	1993	1,014.1	1,023.1	1,028.4	1,028.6	1,051.3	1,061.5	1,042.6	1,051.0	1,060.8	1,050.0	1,045.9	1,020.6	1,039.8
	1994	1,033.2	1,045.8	1,066.0	1,074.5	1,096.9	1,106.7	1,096.0	1,091.4	1,100.5	1,097.9	1,091.8	1,082.4	1,081.9
	1995	1,071.7	1,054.6	1,076.7	1,081.4	1,103.7	1,122.0	1,091.6	1,093.7	1,106.6	1,103.4	1,089.1	1,081.7	1,089.7
	1996	1,075.0	1,074.2	1,083.1	1,088.9	1,114.7	1,134.8	1,119.0	1,111.2	1,119.5	1,125.9	1,130.1	1,129.5	1,108.8
	1997	1,116.8	1,139.1	1,150.3	1,161.4	1,179.1	1,206.1	1,193.1	1,200.8	1,211.6	1,218.7	1,213.6	1,210.5	1,183.4
	1998	1,201.6	1,208.1	1,215.4	1,219.3	1,231.9	1,249.4	1,230.5	1,217.3	1,226.2	1,236.8	1,222.9	1,215.3	1,222.9
	1999	1,190.7	1,192.1	1,202.3	1,213.5	1,239.1	1,252.0	1,241.5	1,235.2	1,245.7	1,260.9	1,259.0	1,260.6	1,232.7
	2000	1,248.8	1,251.1	1,257.8	1,268.0	1,302.9	1,320.3	1,305.8	1,310.6	1,324.8	1,336.6	1,334.5	1,327.2	1,299.0
	2001	1,315.1	1,325.9	1,338.0	1,354.7	1,383.6	1,393.6	1,372.9	1,370.9	1,383.0	1,388.5	1,380.5	1,373.6	1,365.0
	2002	1,366.0	1,374.6	1,382.8	1,398.4	1,421.1	1,440.8	1,423.4	1,422.7	1,439.4	1,450.0	1,448.0	1,446.9	1,417.8
	2003	1,419.4	1,425.1	1,434.3	1,445.6	1,470.9	1,475.8	1,455.8	1,455.8	1,459.7	1,472.9	1,465.9	1,469.9	1,454.2
	2004	1,445.7	1,454.0	1,465.7	1,472.6	1,497.2	1,510.0	1,484.3	1,479.2	1,503.0	1,506.0	1,511.4	1,515.1	1,487.0
	2005	1,489.3	1,498.1	1,504.8	1,513.3	1,546.7	1,555.6	1,537.3	1,533.9	1,556.1	1,563.3	1,572.9	1,582.6	1,537.8
	2006	1,555.4	1,583.0	1,586.3	1,597.9	1,632.7	1,655.3
BRITISH COLUMBIA - COLOMBIE-BRITANNIQUE														
00-91N Industrial aggregate (including unclassified) - Ensemble des industries y compris les entreprises non classifiées														
	1991	1,260.1	1,266.0	1,273.0	1,281.9	1,310.1	1,330.0	1,303.2	1,302.1	1,337.5	1,340.4	1,331.9	1,280.6	1,301.4
	1992	1,254.6	1,256.3	1,281.5	1,292.1	1,322.1	1,316.4	1,290.3	1,284.3	1,316.6	1,331.5	1,315.8	1,302.1	1,296.9
	1993	1,281.7	1,289.8	1,314.4	1,324.4	1,339.6	1,368.3	1,370.3	1,378.3	1,396.9	1,402.6	1,383.8	1,347.2	1,349.8
	1994	1,328.7	1,331.3	1,341.5	1,361.1	1,395.2	1,429.8	1,428.7	1,433.2	1,430.2	1,435.8	1,423.8	1,409.7	1,395.8
	1995	1,374.4	1,362.3	1,395.0	1,419.2	1,451.6	1,490.6	1,475.9	1,473.9	1,498.5	1,487.9	1,465.2	1,444.1	1,444.9
	1996	1,418.3	1,421.0	1,430.3	1,443.1	1,468.3	1,473.8	1,468.3	1,479.9	1,494.5	1,490.1	1,472.0	1,453.8	1,459.4
	1997	1,427.7	1,447.8	1,470.9	1,487.9	1,495.4	1,526.9	1,508.2	1,519.9	1,538.4	1,538.7	1,503.9	1,495.4	1,496.8
	1998	1,485.2	1,478.8	1,482.9	1,497.7	1,515.9	1,540.5	1,520.2	1,522.6	1,538.7	1,541.0	1,497.4	1,482.2	1,508.6
	1999	1,473.9	1,475.2	1,489.9	1,502.1	1,513.2	1,536.4	1,520.2	1,514.6	1,534.6	1,541.0	1,520.8	1,516.3	1,511.5
	2000	1,504.0	1,504.6	1,531.7	1,556.7	1,575.5	1,607.8	1,581.8	1,581.6	1,610.4	1,611.1	1,604.3	1,592.2	1,571.8

Table 8
Historical Estimates of Employment, for all Employees,
Industrial Aggregate, Canada, Provinces and Territories.

Tableau 8
Séries historiques des estimations de l'emploi, pour l'ensemble des
salariés, ensemble des industries, Canada, provinces et territoires.

(Continued - suite)

NAICS 2002	Industry	Jan. - Janv.	Feb. - Fév.	March - Mars	April - Avril	May - Mai	June - Juin	July - Juillet	August - Août	Sept. - Sept.	Oct. - Oct.	Nov. - Nov.	Dec. - Déc.	AVG. - MOY.
SCIAN 2002	Industrie													
BRITISH COLUMBIA - COLOMBIE-BRITANNIQUE														
00-91N Industrial aggregate (including unclassified) - Ensemble des industries y compris les entreprises non classifiées														
	2001	1,567.2	1,570.2	1,576.1	1,584.1	1,607.4	1,624.2	1,594.8	1,595.7	1,612.6	1,614.9	1,591.8	1,578.2	1,593.1
	2002	1,566.9	1,570.1	1,582.5	1,596.0	1,614.8	1,635.9	1,616.0	1,617.0	1,640.9	1,644.9	1,635.7	1,626.6	1,612.3
	2003	1,610.4	1,621.6	1,631.6	1,644.2	1,662.3	1,681.3	1,641.4	1,643.2	1,650.3	1,661.2	1,646.3	1,651.6	1,645.5
	2004	1,625.3	1,636.7	1,648.1	1,672.2	1,691.7	1,722.9	1,685.8	1,681.8	1,709.4	1,709.1	1,703.1	1,704.8	1,682.6
	2005	1,674.4	1,684.4	1,699.2	1,718.2	1,734.5	1,769.9	1,718.0	1,714.5	1,742.2	1,739.3	1,747.4	1,745.6	1,724.0
	2006	1,723.8	1,746.6	1,760.3	1,772.4	1,798.4	1,829.9
YUKON														
00-91N Industrial aggregate (including unclassified) - Ensemble des industries y compris les entreprises non classifiées														
	1991	10.0	10.3	11.1	9.7	10.6	11.7	12.0	11.5	11.9	11.4	11.2	10.8	11.0
	1992	10.6	10.5	10.9	11.4	12.0	12.8	13.0	13.2	13.3	12.3	11.8	11.4	11.9
	1993	10.7	10.6	11.1	11.2	12.3	13.3	13.2	13.3	12.8	12.0	11.3	11.4	11.9
	1994	11.3	11.1	11.2	11.3	12.6	13.4	13.5	13.2	12.8	12.1	11.3	11.2	12.1
	1995	11.1	11.0	11.4	11.7	12.9	13.4	13.7	13.1	12.4	11.7	11.2	10.8	12.0
	1996	10.4	10.7	11.1	11.6	12.8	14.2	14.8	15.3	14.8	13.8	13.2	12.3	12.9
	1997	11.8	12.4	12.5	12.8	13.8	15.3	15.4	15.4	15.1	14.1	13.4	13.4	13.8
	1998	12.8	12.2	12.7	12.9	14.3	15.3	16.4	16.0	15.6	15.1	14.3	14.2	14.3
	1999	14.3	13.9	14.0	14.3	14.9	15.9	16.0	15.7	15.4	15.2	14.8	14.3	14.9
	2000	13.6	13.6	13.5	13.9	15.0	15.9	16.0	15.8	15.6	15.8	15.1	14.9	14.9
	2001	14.1	14.3	14.2	14.4	15.2	15.7	15.5	15.6	15.5	15.5	15.4	15.2	15.0
	2002	14.7	14.8	14.7	14.7	15.4	16.0	16.1	16.2	16.1	16.0	15.8	15.4	15.5
	2003	14.6	14.8	14.8	15.4	16.4	17.2	17.2	16.9	16.4	16.1	15.2	15.0	15.8
	2004	14.4	14.6	14.8	15.0	16.4	17.5	17.1	16.8	16.9	16.5	15.8	15.6	16.0
	2005	15.0	15.3	15.5	15.5	16.6	18.2	17.9	17.8	17.7	17.1	16.4	16.6	16.6
	2006	15.7	16.1	16.4	16.2	17.4	18.3
NORTHWEST TERRITORIES - TERRITOIRES DU NORD-OUEST														
00-91N Industrial aggregate (including unclassified) - Ensemble des industries y compris les entreprises non classifiées														
	1999	18.7	19.1	18.9	19.7	19.8	19.5	19.0	18.8	18.7	..
	2000	18.3	19.0	18.8	19.0	19.6	19.9	19.7	20.0	19.3	19.4	18.8	18.3	19.2
	2001	18.9	19.5	19.6	19.6	19.8	20.3	19.8	19.9	20.2	20.1	20.0	20.0	19.8
	2002	19.5	19.9	20.2	20.1	20.2	21.2	21.0	21.5	21.9	21.7	21.7	21.4	20.9
	2003	21.3	21.5	21.8	21.7	22.3	23.3	22.7	23.1	22.4	22.4	22.1	22.3	22.2
	2004	21.6	21.7	21.8	22.3	22.4	23.6	23.5	23.1	23.0	22.6	22.0	22.0	22.5
	2005	21.7	22.2	22.7	22.5	22.5	23.4	23.3	23.7	23.5	22.5	21.8	22.0	22.7
	2006	20.1	21.3	21.8	21.4	21.7	22.3
NUNAVUT - NUNAVUT														
00-91N Industrial aggregate (including unclassified) - Ensemble des industries y compris les entreprises non classifiées														
	1999	7.5	7.5	7.6	7.9	7.9	7.9	8.3	8.2	8.2	..
	2000	7.7	8.2	8.0	7.9	8.1	8.4	8.6	9.0	9.4	9.5	9.1	8.9	8.6
	2001	9.5	9.5	9.6	9.8	9.7	9.7	9.5	9.8	9.9	10.0	9.8	9.9	9.7
	2002	9.6	9.7	9.9	10.1	10.2	10.2	10.1	10.7	10.8	10.9	11.1	10.9	10.4
	2003	10.5	10.8	11.1	11.2	10.9	10.8	10.7	11.2	11.3	11.5	11.4	11.3	11.1
	2004	10.8	11.4	11.4	11.1	11.1	11.3	11.2	11.1	11.6	11.7	12.2	12.0	11.4
	2005	11.5	11.8	12.0	11.5	11.3	11.3	11.0	11.5	11.8	11.2	11.3	11.3	11.5
	2006	11.3	11.3	11.3	10.8	10.8	11.2

Employment, earnings and hours, 2006
 Statistics Canada - Cat. No. 72-002-XIB

Emploi, gains et durée du travail, 2006
 Statistique Canada - n° 72-002-XIB au cat.

Table 9

Tableau 9

Historical Estimates of Average Weekly Earnings, for All Employees, Industrial Aggregate, Canada, Provinces and Territories, (1991-2006).

Séries historiques de la rémunération hebdomadaire moyenne pour l'ensemble des salariés pour l'ensemble des industries, Canada, provinces et territoires, (1991-2006).

	Page
Canada	216
Provinces and Territories / Provinces et territoires	216

Table 9
Historical Estimates of Average Weekly Earnings
(including overtime), for All Employees, Industrial
Aggregate, Canada, Provinces and Territories.

Tableau 9
Séries historiques des estimations de la rémunération hebdomadaire
moyenne (avec surtemps) pour l'ensemble des salariés, ensemble
des industries, Canada, provinces et territoires.

NAICS 2002	Industry	Jan.	Feb.	March	April	May	June	July	August	Sept.	Oct.	Nov.	Dec.	AVG.
SCIAN 2002	Industrie	Janv.	Fév.	Mars	Avril	Mai	Juin	Juillet	Août	Sept.	Oct.	Nov.	Déc.	MOY.
CANADA														
11-91N Industrial aggregate (excluding unclassified) - Ensemble des industries sauf les entreprises non classifiées														
	1991	\$541.37	\$544.16	\$547.51	\$550.75	\$551.43	\$555.65	\$555.35	\$557.01	\$558.33	\$560.66	\$558.57	\$560.47	\$553.42
	1992	563.53	563.00	562.69	567.06	570.77	573.63	575.66	576.54	579.00	580.44	579.61	579.23	572.66
	1993	579.72	577.97	580.53	582.98	578.80	584.44	586.64	585.29	587.43	585.06	584.31	584.32	583.15
	1994	585.59	584.53	589.67	592.60	588.98	597.15	598.16	594.49	598.46	595.74	596.16	595.14	593.15
	1995	595.20	595.72	599.01	594.76	592.00	600.76	597.68	600.91	603.86	600.71	602.10	603.61	598.90
	1996	597.46	601.63	605.62	602.31	607.81	616.06	612.42	615.03	615.78	621.00	618.95	619.97	611.26
	1997	620.43	619.82	621.32	623.04	627.29	624.62	622.52	622.00	625.14	624.75	626.46	625.72	623.63
	1998	630.46	634.36	632.47	634.46	629.58	633.17	630.64	631.94	631.78	635.74	633.97	636.61	632.93
	1999	633.98	635.83	635.61	639.08	639.59	642.45	643.88	642.06	642.86	642.86	642.34	647.32	640.71
	2000	648.66	650.70	651.55	653.02	653.78	656.82	656.85	658.49	659.19	659.24	659.88	661.84	655.91
	2001	662.56	663.67	664.22	662.80	662.37	666.17	668.66	671.04	669.85	670.57	671.50	673.61	667.27
	2002	675.04	676.51	676.32	677.47	677.99	679.86	681.28	682.42	683.22	685.16	686.22	688.79	680.93
	2003	687.24	687.56	686.67	686.04	685.86	692.15	692.82	687.36	693.29	692.59	692.37	702.65	690.57
	2004	695.24	703.61	703.13	707.12	702.30	710.58	704.39	704.22	710.59	707.60	708.33	714.70	706.03
	2005	707.85	713.33	717.85	721.66	722.87	733.01	731.41	734.89	738.75	736.94	737.73	740.05	728.17
	2006	741.36	744.31	745.98	747.65	748.39	751.44
NEWFOUNDLAND AND LABRADOR - TERRE-NEUVE ET LABRADOR														
11-91N Industrial aggregate (excluding unclassified) - Ensemble des industries sauf les entreprises non classifiées														
	1991	531.02	519.17	522.13	528.25	520.26	525.57	525.23	531.02	533.54	532.72	529.88	529.14	527.41
	1992	534.27	536.11	534.00	540.14	536.92	538.72	540.06	550.99	554.60	550.68	546.06	551.98	543.02
	1993	544.65	545.37	555.09	567.84	554.62	553.49	552.53	559.01	562.84	561.23	552.95	556.86	555.64
	1994	557.85	552.34	555.00	563.08	536.96	554.78	557.13	555.99	583.53	568.70	558.84	560.56	559.03
	1995	559.64	557.44	561.54	565.44	556.75	552.81	542.58	545.96	557.32	565.58	563.19	557.34	556.90
	1996	552.28	553.49	561.09	548.22	553.76	547.09	549.43	558.04	561.61	552.68	566.95	572.19	556.27
	1997	564.45	559.30	561.82	555.61	556.49	558.26	555.53	556.58	551.32	555.19	552.69	551.42	556.43
	1998	556.71	557.10	562.52	565.01	561.54	561.85	566.74	570.36	570.49	569.65	575.68	577.55	566.43
	1999	566.30	572.42	573.91	586.09	581.67	582.77	577.00	568.31	570.99	576.97	576.64	585.64	576.56
	2000	581.33	585.58	594.35	592.37	594.13	594.98	591.74	593.60	602.95	598.98	598.09	603.09	594.45
	2001	598.65	599.17	601.16	596.46	595.38	598.89	601.06	604.57	606.06	606.79	609.90	613.74	602.74
	2002	617.34	619.10	616.60	613.42	613.32	613.90	617.38	619.62	622.86	626.68	628.06	629.55	619.87
	2003	628.25	629.80	628.12	634.04	636.76	637.19	631.81	628.16	628.29	620.53	631.80	635.52	630.86
	2004	630.40	642.07	646.45	645.49	654.85	654.75	650.89	647.91	656.17	650.06	647.24	651.37	648.34
	2005	652.91	651.88	653.12	657.22	659.95	669.55	671.77	669.13	675.69	683.20	680.10	684.75	667.66
	2006	685.65	686.93	688.06	697.45	698.96	695.40
PRINCE EDWARD ISLAND - ÎLE-DU-PRINCE-ÉDOUARD														
11-91N Industrial aggregate (excluding unclassified) - Ensemble des industries sauf les entreprises non classifiées														
	1991	459.10	461.49	463.47	461.12	456.84	454.44	463.56	457.44	459.91	458.18	451.87	448.59	457.95
	1992	461.63	469.41	465.93	476.23	470.43	468.87	465.77	465.06	470.27	477.46	476.89	484.06	470.96
	1993	481.26	482.51	485.31	483.55	468.94	474.68	475.93	471.45	482.23	484.55	482.24	490.03	479.96
	1994	497.86	511.00	500.26	502.22	483.79	479.30	475.55	466.34	484.13	481.47	481.19	488.94	486.90
	1995	484.70	487.29	500.72	498.37	486.14	492.64	477.48	482.15	506.21	501.79	497.35	503.47	493.24
	1996	501.15	497.45	509.50	512.20	516.95	528.82	508.82	505.50	524.44	530.61	528.56	522.88	515.71
	1997	514.22	517.45	518.81	520.00	528.56	515.66	503.46	488.95	501.44	512.18	508.09	520.18	511.91
	1998	511.25	518.96	522.19	522.94	508.24	502.25	508.37	500.56	514.02	522.22	512.15	529.03	514.08
	1999	510.95	516.60	519.64	526.05	515.16	521.62	510.62	501.10	506.73	503.73	504.32	514.79	512.35
	2000	514.51	517.46	527.76	521.04	520.02	519.58	514.77	517.44	530.28	526.64	532.78	530.49	522.77
	2001	525.20	524.82	527.59	520.96	521.86	525.97	519.62	525.01	525.84	528.54	535.38	536.02	526.40
	2002	539.64	537.96	538.27	538.97	541.71	537.70	537.10	536.69	538.82	544.67	546.62	550.90	540.77
	2003	549.27	550.14	544.53	542.25	545.58	546.72	533.60	537.72	548.01	549.80	556.69	563.57	547.04
	2004	555.50	558.43	564.77	570.00	563.66	556.23	543.01	540.64	546.87	553.45	562.32	567.97	556.44
	2005	567.00	567.72	570.49	572.47	565.37	559.35	565.80	564.95	572.91	573.27	579.90	586.09	570.26
	2006	590.39	589.71	592.45	592.17	582.94	585.16
NOVA SCOTIA - NOUVELLE-ÉCOSSE														
11-91N Industrial aggregate (excluding unclassified) - Ensemble des industries sauf les entreprises non classifiées														
	1991	496.15	499.57	499.75	508.33	507.89	509.55	512.38	508.27	507.49	512.79	515.90	517.66	507.96
	1992	520.32	517.32	515.90	522.10	522.76	523.77	529.35	533.49	526.94	528.12	525.84	526.96	524.48
	1993	526.20	523.08	528.68	529.23	526.17	530.20	534.03	535.03	531.03	532.04	530.55	532.13	529.89
	1994	530.60	532.89	536.02	534.52	529.73	535.39	536.27	528.00	528.95	530.46	533.26	532.01	532.33
	1995	530.92	520.99	527.28	529.74	517.25	531.58	526.11	528.08	525.41	522.93	525.31	532.31	526.47
	1996	522.56	526.00	531.25	527.75	534.76	536.05	533.73	531.15	529.86	542.89	539.47	539.38	533.00
	1997	535.61	533.79	539.34	538.72	541.07	545.44	539.60	533.43	535.29	543.26	537.15	540.11	538.61

Table 9

Historical Estimates of Average Weekly Earnings
(including overtime), for All Employees, Industrial
Aggregate, Canada, Provinces and Territories.

(Continued - suite)

Tableau 9

Séries historiques des estimations de la rémunération hebdomadaire
moyenne (avec surtemps) pour l'ensemble des salariés, ensemble
des industries, Canada, provinces et territoires.

NAICS 2002	Industry	Jan.	Feb.	March	April	May	June	July	August	Sept.	Oct.	Nov.	Dec.	AVG.
SCIAN 2002	Industrie	Janv.	Fév.	Mars	Avril	Mai	Juin	Juillet	Août	Sept.	Oct.	Nov.	Déc.	MOY.
NOVA SCOTIA - NOUVELLE-ÉCOSSE														
11-91N Industrial aggregate (excluding unclassified) - Ensemble des industries sauf les entreprises non classifiées														
	1998	\$534.93	\$540.89	\$545.85	\$549.55	\$548.76	\$550.87	\$557.92	\$550.39	\$546.42	\$552.07	\$552.78	\$559.93	\$549.26
	1999	536.04	541.70	539.01	550.96	548.88	555.31	560.27	552.61	549.93	549.79	550.92	553.87	549.24
	2000	550.84	550.07	555.34	556.00	560.40	568.25	567.22	566.55	563.14	570.16	572.33	571.43	562.77
	2001	569.18	568.53	571.90	570.49	568.16	572.03	574.48	575.49	572.53	580.10	584.08	584.53	574.32
	2002	587.32	588.29	588.54	586.33	588.28	590.12	591.61	591.44	589.87	595.48	596.28	596.74	590.92
	2003	596.26	597.82	596.92	595.47	598.65	597.87	599.82	597.52	597.26	596.46	599.05	605.76	598.25
	2004	598.06	605.47	611.47	618.65	614.91	617.92	615.70	612.71	616.13	615.27	618.79	632.26	614.85
	2005	625.72	631.77	632.31	630.06	628.17	635.91	635.45	639.44	643.27	639.71	643.34	646.02	636.09
	2006	646.64	646.97	650.23	646.99	644.20	653.99
NEW BRUNSWICK - NOUVEAU-BRUNSWICK														
11-91N Industrial aggregate (excluding unclassified) - Ensemble des industries sauf les entreprises non classifiées														
	1991	496.82	504.97	505.15	503.25	496.41	497.87	502.57	504.30	501.24	505.16	504.29	502.63	502.03
	1992	508.81	501.12	503.48	510.93	512.22	506.83	511.14	507.29	513.63	521.68	523.11	520.76	511.79
	1993	517.33	517.50	518.06	531.23	519.89	521.38	526.12	530.81	535.19	531.92	529.40	528.78	525.77
	1994	531.40	530.41	519.53	530.31	516.09	517.78	531.53	521.18	529.20	528.35	525.72	530.99	525.94
	1995	539.74	535.50	536.20	533.98	530.20	534.15	531.06	530.04	539.76	533.93	533.99	540.49	534.83
	1996	531.47	530.80	542.39	536.11	534.27	534.94	537.22	530.66	541.65	541.97	543.67	544.64	537.47
	1997	547.18	547.59	547.55	547.35	548.01	552.77	563.07	544.99	548.74	550.46	544.55	548.47	549.34
	1998	545.00	548.54	554.54	559.07	554.04	554.62	555.08	550.98	551.19	557.70	549.40	557.29	553.14
	1999	555.63	555.52	550.14	557.44	555.97	560.18	562.35	560.27	567.43	571.60	569.30	572.41	561.67
	2000	571.37	572.32	574.99	578.57	581.09	586.45	587.32	594.29	597.29	597.05	592.07	596.39	586.11
	2001	592.70	591.28	591.87	589.03	585.92	590.22	593.36	597.69	594.29	597.93	598.48	601.29	593.70
	2002	600.74	600.40	600.69	600.84	603.76	605.37	610.69	610.81	613.71	616.78	617.28	617.46	608.36
	2003	615.10	613.51	616.54	616.80	617.76	621.96	629.00	626.64	630.07	631.76	630.19	639.95	624.20
	2004	630.97	635.18	635.48	639.49	634.42	643.56	637.86	635.87	646.64	643.11	646.17	651.92	640.10
	2005	648.04	653.12	651.58	650.26	653.09	663.46	665.32	663.31	672.63	676.82	677.90	679.23	663.20
	2006	677.46	680.17	681.26	682.89	681.65	684.22
QUÉBEC														
11-91N Industrial aggregate (excluding unclassified) - Ensemble des industries sauf les entreprises non classifiées														
	1991	536.89	541.94	542.49	544.07	543.02	547.00	545.23	549.00	549.01	550.24	546.68	548.77	545.34
	1992	549.94	553.07	553.64	557.04	565.30	567.95	570.63	571.09	574.26	576.65	575.91	575.78	566.02
	1993	573.41	569.79	572.12	571.51	567.80	573.05	573.97	574.82	578.41	572.98	572.88	569.79	572.57
	1994	569.76	569.94	575.11	577.08	568.21	577.92	579.39	575.43	579.78	577.43	575.68	578.39	575.39
	1995	575.04	578.39	582.77	574.53	570.56	579.76	576.11	579.69	585.86	580.70	586.46	582.01	579.34
	1996	572.26	586.14	586.46	580.31	585.36	584.86	577.95	585.79	588.41	595.63	587.79	594.18	585.46
	1997	592.02	591.15	591.37	593.26	600.16	592.18	591.31	591.94	595.72	596.76	597.29	596.23	594.15
	1998	602.11	605.78	602.45	606.75	599.86	600.31	599.37	599.85	600.10	604.96	601.85	601.78	602.08
	1999	600.74	603.06	601.42	605.05	605.25	606.49	607.81	607.00	608.03	608.09	606.23	608.86	605.71
	2000	609.93	610.78	613.03	612.04	613.09	615.48	616.19	618.59	620.05	621.40	623.18	620.84	616.28
	2001	624.24	623.97	624.59	621.90	621.95	625.06	626.31	629.00	631.00	633.36	634.38	635.13	627.58
	2002	639.35	639.85	639.88	641.13	642.02	643.07	643.47	645.68	647.02	650.63	650.76	652.43	644.68
	2003	651.49	651.66	651.29	654.11	659.31	659.67	667.67	652.17	656.96	662.87	667.57	669.52	667.90
	2004	658.75	665.36	663.74	671.99	667.97	681.12	672.34	669.73	681.39	672.02	666.87	674.58	670.56
	2005	665.63	672.50	681.67	678.61	684.20	698.38	692.44	695.79	701.74	694.15	691.54	699.04	688.10
	2006	690.59	695.85	703.73	699.81	703.60	714.02
ONTARIO														
11-91N Industrial aggregate (excluding unclassified) - Ensemble des industries sauf les entreprises non classifiées														
	1991	558.83	564.15	567.10	571.59	573.67	579.49	581.38	580.57	582.47	585.44	584.12	585.65	576.13
	1992	587.93	587.08	587.52	593.65	597.38	600.65	603.93	605.11	605.66	606.89	605.17	604.12	598.80
	1993	606.95	604.93	608.48	612.09	609.19	615.69	617.57	613.59	616.22	614.74	614.34	613.96	612.33
	1994	615.84	616.23	625.17	627.66	625.90	634.67	634.99	630.86	634.28	630.60	631.66	628.78	628.16
	1995	631.29	629.50	633.87	628.89	626.03	636.35	633.45	637.03	639.80	633.96	636.71	642.59	634.17
	1996	635.55	637.04	643.13	641.61	645.55	656.99	653.40	653.24	654.11	657.18	659.04	656.83	649.55
	1997	661.33	662.42	662.35	661.95	667.49	664.14	660.31	660.31	666.49	662.37	669.80	665.48	663.73
	1998	673.95	676.66	673.59	674.38	668.38	673.01	666.80	669.71	670.78	674.98	673.78	676.08	672.67
	1999	676.70	677.15	677.56	679.66	682.91	686.22	687.68	685.94	686.65	686.19	685.63	691.38	683.70
	2000	694.08	696.22	695.35	697.30	697.07	700.98	701.52	702.87	703.98	702.14	702.96	706.31	700.12
	2001	706.64	708.19	708.43	708.21	708.11	712.72	716.08	718.00	717.08	715.88	716.24	718.78	712.88
	2002	718.80	720.25	720.50	721.83	723.26	725.39	727.67	728.84	729.63	730.95	731.81	734.61	726.21
	2003	732.61	732.33	731.60	728.70	729.39	737.63	736.84	730.76	736.53	736.88	735.69	748.16	734.78
	2004	739.90	747.18	745.19	752.01	743.59	752.09	748.14	744.71	752.07	748.17	749.53	754.35	748.10
	2005	746.45	752.02	757.56	764.80	762.68	775.07	773.27	776.54	779.62	777.29	777.25	779.21	768.59

Table 9
Historical Estimates of Average Weekly Earnings
(including overtime), for All Employees, Industrial
Aggregate, Canada, Provinces and Territories.

(Continued - suite)

Tableau 9
Séries historiques des estimations de la rémunération hebdomadaire
moyenne (avec surtemps) pour l'ensemble des salariés, ensemble
des industries, Canada, provinces et territoires.

NAICS 2002	Industry	Jan. - Janv.	Feb. - Fév.	March - Mars	April - Avril	May - Mai	June - Juin	July - Juillet	August - Août	Sept. - Sept.	Oct. - Oct.	Nov. - Nov.	Dec. - Déc.	AVG. - MOY.
ONTARIO														
11-91N Industrial aggregate (excluding unclassified) - Ensemble des industries sauf les entreprises non classifiées														
	2006	\$781.82	\$783.82	\$784.28	\$785.76	\$785.81	\$787.51
MANITOBA														
11-91N Industrial aggregate (excluding unclassified) - Ensemble des industries sauf les entreprises non classifiées														
	1991	493.39	497.10	501.43	496.78	500.02	506.37	\$506.81	\$509.24	\$504.43	\$512.35	\$506.75	\$511.23	\$503.78
	1992	517.13	508.26	507.54	509.42	511.10	517.06	516.61	517.09	511.49	519.57	517.18	522.60	514.61
	1993	518.18	515.57	515.22	519.39	513.13	519.45	524.95	526.20	524.81	523.61	519.88	525.16	520.44
	1994	522.39	518.22	526.16	524.81	522.33	534.67	531.83	527.37	532.98	529.36	534.27	533.53	528.24
	1995	522.31	523.91	532.25	526.19	526.68	538.09	537.74	534.82	537.16	538.36	533.71	538.20	532.52
	1996	532.13	531.64	538.89	533.33	543.04	549.98	534.87	545.48	540.82	553.44	546.83	547.85	541.59
	1997	545.00	542.14	547.82	550.35	548.95	552.45	559.72	558.67	549.44	557.88	552.91	556.17	551.83
	1998	557.91	563.96	558.80	559.17	567.77	568.87	573.68	572.51	568.69	571.73	566.55	568.75	566.59
	1999	562.28	564.34	561.59	566.99	565.10	569.95	574.27	569.55	563.66	567.22	568.95	578.19	567.72
	2000	577.86	580.96	583.75	584.05	589.98	595.61	592.37	592.99	592.96	589.39	588.23	592.29	588.46
	2001	588.14	587.53	586.03	585.59	587.14	596.33	600.09	601.90	597.57	597.24	597.89	602.19	594.01
	2002	600.82	601.87	601.02	601.98	603.65	606.96	607.09	606.57	605.02	606.53	607.03	610.46	604.95
	2003	607.20	607.05	606.10	604.52	602.21	612.26	612.77	613.04	620.77	613.69	615.49	624.79	611.66
	2004	620.68	630.67	633.85	631.34	632.88	638.93	631.63	638.61	637.82	641.66	643.40	649.36	635.96
	2005	646.78	650.42	655.45	660.37	656.99	663.03	662.91	662.47	661.86	661.07	659.56	661.29	658.58
	2006	663.86	667.15	670.34	665.18	664.69	673.40
SASKATCHEWAN														
11-91N Industrial aggregate (excluding unclassified) - Ensemble des industries sauf les entreprises non classifiées														
	1991	496.92	489.64	492.85	502.66	500.23	509.19	503.04	509.71	515.02	514.67	511.35	513.52	504.96
	1992	515.92	512.51	510.88	512.23	511.61	513.85	506.08	502.65	515.35	511.77	510.62	516.95	511.69
	1993	517.96	512.78	515.45	519.58	515.29	517.44	515.14	516.39	514.12	512.70	514.28	520.39	515.95
	1994	515.20	510.50	525.35	534.57	530.33	540.48	537.92	536.15	537.13	533.08	535.71	535.75	531.11
	1995	530.78	527.93	525.73	524.98	527.35	538.08	532.36	533.09	538.73	536.07	531.01	541.21	532.35
	1996	531.18	529.37	532.24	529.22	533.52	533.17	531.89	535.27	540.36	542.27	539.20	549.90	535.68
	1997	543.19	536.42	547.79	547.52	544.82	549.29	552.18	548.19	550.12	558.65	549.39	555.17	548.66
	1998	556.32	557.73	554.75	558.28	558.89	566.91	567.98	564.28	565.76	571.98	565.93	577.96	563.95
	1999	565.47	564.01	562.35	570.42	570.23	572.05	571.18	566.33	570.98	573.08	570.97	578.59	569.70
	2000	577.37	579.75	578.60	580.20	584.31	592.01	588.14	586.08	590.36	595.69	591.15	597.67	586.87
	2001	595.30	600.20	597.10	596.19	596.58	595.25	591.98	603.07	601.23	601.16	602.81	596.69	598.14
	2002	607.99	607.53	605.98	608.13	605.34	605.60	602.71	609.69	612.86	610.73	611.76	610.97	608.30
	2003	612.29	618.57	617.79	618.11	613.28	622.23	620.05	624.73	636.82	622.97	628.88	633.58	622.51
	2004	628.71	642.00	643.56	637.04	642.63	642.76	641.02	651.77	651.95	649.25	652.92	660.61	645.46
	2005	656.15	658.37	655.61	659.84	664.85	671.37	674.06	673.32	676.92	682.10	682.17	679.08	669.68
	2006	692.59	686.73	686.83	697.17	695.01	694.14
ALBERTA														
11-91N Industrial aggregate (excluding unclassified) - Ensemble des industries sauf les entreprises non classifiées														
	1991	536.80	535.07	540.44	541.80	546.48	544.92	546.38	550.41	550.73	554.52	549.86	553.51	545.85
	1992	557.47	554.21	552.70	558.46	556.82	562.44	564.29	567.22	570.33	566.66	567.14	568.13	562.23
	1993	575.35	576.06	570.45	569.18	565.12	569.95	574.29	572.37	574.27	572.82	569.89	571.13	571.73
	1994	573.60	568.21	566.78	570.51	570.98	577.09	576.87	580.63	582.59	578.33	577.01	570.78	574.50
	1995	576.29	577.55	575.56	570.77	570.33	572.97	571.36	573.96	574.60	575.19	571.44	568.42	573.19
	1996	571.96	574.94	577.66	570.74	590.79	608.20	606.29	614.33	612.36	619.31	609.45	609.89	597.45
	1997	608.44	607.59	616.83	621.61	617.15	619.56	619.13	619.42	623.31	625.17	620.46	624.09	618.69
	1998	625.93	635.47	635.86	635.86	632.01	638.01	637.72	638.79	634.50	637.11	635.64	641.48	635.72
	1999	636.11	642.09	642.01	642.59	640.45	643.73	649.24	647.71	646.73	646.65	646.91	653.68	644.89
	2000	653.31	659.14	661.64	662.00	662.35	664.84	667.11	668.56	666.82	666.50	668.30	670.68	664.37
	2001	675.05	677.38	679.38	678.43	678.41	680.16	686.45	688.52	687.22	688.15	689.42	692.55	683.49
	2002	695.20	695.76	696.39	697.46	695.96	697.45	700.45	699.22	700.47	701.27	702.48	703.58	698.85
	2003	701.84	706.89	706.37	701.29	691.09	705.08	706.03	708.63	718.87	708.84	711.70	720.84	707.31
	2004	714.60	725.28	726.97	722.46	722.64	729.85	724.20	731.31	735.33	737.29	744.13	753.32	730.81
	2005	751.34	756.43	758.78	757.80	759.43	765.07	769.65	776.72	777.64	782.97	787.37	784.10	769.13
	2006	790.70	793.99	794.08	799.96	799.58	796.09

Table 9
Historical Estimates of Average Weekly Earnings
(including overtime), for All Employees, Industrial
Aggregate, Canada, Provinces and Territories.

Tableau 9
Séries historiques des estimations de la rémunération hebdomadaire
moyenne (avec surtemps) pour l'ensemble des salariés, ensemble
des industries, Canada, provinces et territoires.

(Continued - suite)

NAICS 2002	Industry	Jan.	Feb.	March	April	May	June	July	August	Sept.	Oct.	Nov.	Dec.	AVG.
SCIAN 2002	Industrie	Janv.	Fév.	Mars	Avril	Mai	Juin	Juillet	Août	Sept.	Oct.	Nov.	Déc.	MOY.
BRITISH COLUMBIA - COLOMBIE-BRITANNIQUE														
11-91N Industrial aggregate (excluding unclassified) - Ensemble des industries sauf les entreprises non classifiées														
	1991	\$539.98	\$535.29	\$545.86	\$551.72	\$551.64	\$556.44	\$549.65	\$551.92	\$557.39	\$556.35	\$557.03	\$557.13	\$550.98
	1992	563.28	563.61	561.42	561.70	566.26	567.65	566.62	565.74	574.60	576.36	576.89	572.04	568.09
	1993	569.29	570.95	575.81	579.62	575.68	584.57	587.89	586.94	587.01	585.44	585.93	587.13	581.52
	1994	592.00	587.69	587.33	591.85	596.33	602.27	604.50	598.74	601.33	601.93	604.26	602.39	597.71
	1995	601.34	606.81	609.26	611.82	613.89	622.17	618.34	623.00	619.94	622.86	619.34	615.89	615.58
	1996	613.57	614.43	618.54	618.06	620.74	638.83	638.38	634.87	630.98	636.91	638.25	635.93	628.42
	1997	633.50	632.02	630.47	637.40	646.79	647.77	641.87	643.21	639.15	640.26	636.22	636.33	638.83
	1998	635.40	639.23	639.38	641.48	638.67	646.76	644.03	646.94	645.78	646.74	645.86	646.30	643.08
	1999	642.88	644.83	646.84	652.18	651.47	654.97	653.19	652.08	654.51	652.11	651.94	654.65	651.03
	2000	656.04	657.69	657.10	664.06	666.14	665.95	663.18	664.57	663.31	665.25	664.33	666.48	662.91
	2001	665.55	668.09	668.23	665.73	665.04	669.89	669.48	670.65	664.67	666.27	666.61	669.59	667.48
	2002	666.73	672.81	671.30	672.41	671.38	675.26	674.79	675.35	674.80	677.02	680.06	684.63	674.76
	2003	682.49	680.73	678.14	681.93	679.44	686.89	679.18	680.51	685.06	682.58	685.71	689.76	682.72
	2004	687.14	698.52	699.34	698.85	693.99	701.06	691.25	694.71	693.22	697.73	698.02	702.19	696.36
	2005	692.97	698.20	697.31	709.80	714.98	720.17	718.54	723.01	727.46	727.28	732.37	731.92	716.35
	2006	737.82	741.73	737.14	746.52	748.72	748.14
YUKON														
11-91N Industrial aggregate (excluding unclassified) - Ensemble des industries sauf les entreprises non classifiées														
	1991	672.16	658.40	718.91	660.86	666.46	673.15	676.02	677.06	685.68	698.96	689.28	685.31	680.63
	1992	705.47	702.51	702.30	697.78	706.76	710.03	711.79	726.03	742.87	755.40	729.86	715.14	717.92
	1993	725.33	717.16	709.27	704.31	705.04	703.96	737.72	714.81	745.61	737.16	721.23	712.44	719.73
	1994	706.76	706.27	738.16	744.24	721.44	719.01	731.17	751.34	757.39	755.33	710.80	715.54	730.27
	1995	739.13	722.99	728.84	684.44	662.51	673.28	688.96	721.11	728.26	751.00	729.67	704.73	710.14
	1996	722.00	732.85	728.22	727.34	707.82	665.78	737.20	729.62	751.27	776.18	767.52	723.50	731.08
	1997	748.99	719.44	732.46	740.43	722.40	729.79	735.12	746.00	760.47	773.14	755.53	752.90	743.25
	1998	753.75	739.39	743.81	734.83	729.08	706.16	717.83	702.34	701.32	712.71	703.08	719.29	720.57
	1999	706.24	722.05	731.90	725.01	711.37	714.32	715.40	731.33	746.47	757.66	748.67	770.79	731.68
	2000	734.08	732.81	745.53	738.49	736.05	753.02	749.58	746.42	744.61	743.57	743.24	752.23	743.56
	2001	743.20	744.77	751.01	747.64	748.95	754.47	759.26	763.79	764.84	771.60	770.36	767.08	757.52
	2002	766.16	762.87	763.56	765.47	764.76	770.37	758.12	755.46	764.36	769.14	763.16	777.21	765.02
	2003	764.51	757.31	761.54	759.17	770.77	789.13	775.49	770.21	787.94	758.05	759.72	756.44	768.00
	2004	766.87	789.13	783.94	789.13	768.11	767.79	771.79	805.35	808.11	804.64	806.95	810.35	790.27
	2005	804.81	797.73	813.50	805.46	809.11	811.00	832.85	826.53	837.24	838.01	841.49	839.71	822.00
	2006	865.54	852.17	867.06	858.48	861.71	855.58
NORTHWEST TERRITORIES - TERRITOIRES DU NORD-OUEST														
11-91N Industrial aggregate (excluding unclassified) - Ensemble des industries sauf les entreprises non classifiées														
	2001	851.62	855.67	862.73	858.18	852.73	857.82	859.66	861.42	855.46	871.21	876.20	875.91	861.62
	2002	874.10	886.76	886.45	890.42	882.49	886.49	882.20	891.21	892.16	894.89	890.72	903.19	888.59
	2003	894.90	899.51	895.16	891.12	900.81	908.22	879.36	881.55	902.86	889.73	890.51	910.11	895.30
	2004	899.99	925.60	932.31	912.61	922.52	920.05	914.33	925.69	928.87	927.78	938.63	944.33	924.35
	2005	933.94	955.48	948.64	950.67	948.41	952.58	946.42	965.72	988.58	992.75	989.37	972.81	962.14
	2006	968.36	988.12	982.62	995.09	989.47	964.27
NUNAVUT - NUNAVUT														
11-91N Industrial aggregate (excluding unclassified) - Ensemble des industries sauf les entreprises non classifiées														
	2001	779.35	779.04	789.79	770.68	767.70	773.43	774.64	781.86	777.14	776.37	784.15	785.08	778.27
	2002	785.64	789.39	792.97	790.78	788.60	803.62	814.34	810.55	809.67	799.42	804.84	797.02	799.16
	2003	794.70	780.88	793.91	802.06	786.45	809.18	800.07	790.73	798.67	811.40	778.27	775.25	793.44
	2004	767.08	768.18	753.78	753.23	756.75	778.61	779.69	803.17	777.51	770.56	758.76	784.38	771.02
	2005	797.94	805.81	822.85	846.24	863.16	866.62	880.40	877.78	890.24	875.32	857.71	859.49	853.28
	2006	862.43	865.70	868.22	874.79	874.00	876.60

Table 10

Tableau 10

**Quarterly and Annual Estimates of
Estimates of Employment by Size
of Enterprise, All Employees, for
Selected Industries, Canada,
Provinces and Territories (2002-
2006).**

**Estimations trimestrielles et annuelles
de l'emploi par taille d'entreprise,
Ensemble des salariés, pour une
sélection d'industries, Canada,
provinces et territoires (2002-2006).**

Total employment for the first quarter of 2006 was up by 251,814 compared to the same period in 2005. More than 59% of this increase in employment was in the employer size group with 500 employees and more.

Au premier trimestre de 2006, l'emploi total pour l'ensemble des salariés était en hausse de 251 814 salariés par rapport à la même période en 2005. Plus de 59% de cette augmentation d'emploi provient des entreprises avec 500 salariés et plus.

	Page
Canada	221
Provinces and Territories / Provinces et territoires	229

Table 10

Quarterly and Annual Estimates of Employment by Enterprise Size of Employment, for All Employees, for Selected Industries, Canada, Provinces and Territories.

Tableau 10

Estimations trimestrielles et annuelles de l'emploi par taille d'entreprise selon l'emploi, pour l'ensemble des salariés pour une sélection d'industries, Canada, provinces et territoires.

NAICS 2002	Industry	Size - Taille										
		All Sizes - Toutes les tailles	0-4	5-19	20-49	50-99	100-299	300-499	500 +	0-49	50-299	300 +
SCIAN 2002	Industrie											
CANADA												
11	Forestry, logging & support - Foresterie, exploitation et soutien											
	2002											
	Quarter 1 - Trimestre 1	56,597	10,868	14,698	7,168	2,702	2,865	32,734	5,567	18,296
	Quarter 2 - Trimestre 2	58,104	10,208	12,080	6,816	3,767	3,498	29,105	7,265	21,734
	Quarter 3 - Trimestre 3	75,965	10,971	16,335	10,419	6,769	5,624	37,725	12,393	25,847
	Quarter 4 - Trimestre 4	67,144	11,463	15,371	9,343	4,455	4,190	36,177	8,645	22,322
	Annual - Annuel	64,453	10,877	14,621	8,436	4,424	4,044	33,935	8,468	22,050
	2003											
	Quarter 1 - Trimestre 1	58,854	10,427	14,389	7,574	3,292	2,878	1,406	18,889	32,390	6,170	20,295
	Quarter 2 - Trimestre 2	61,469	9,866	12,881	8,793	5,989	5,605	3,269	15,066	31,541	11,594	18,335
	Quarter 3 - Trimestre 3	75,311	10,374	15,874	11,579	9,384	9,114	2,955	16,031	37,827	18,498	18,985
	Quarter 4 - Trimestre 4	64,277	10,331	16,705	11,643	6,027	6,661	1,890	11,020	38,679	12,688	12,910
	Annual - Annuel	64,978	10,250	14,962	9,897	6,173	6,064	2,380	15,251	35,109	12,237	17,631
	2004											
	Quarter 1 - Trimestre 1	56,778	9,993	15,959	8,934	3,885	4,376	2,233	11,399	34,886	8,261	13,631
	Quarter 2 - Trimestre 2	61,333	9,612	14,231	8,640	5,584	6,150	3,422	13,695	32,482	11,733	17,118
	Quarter 3 - Trimestre 3	76,976	10,013	17,306	12,429	9,059	9,754	3,337	15,079	39,748	18,813	18,415
	Quarter 4 - Trimestre 4	64,542	10,099	17,134	11,851	6,163	6,697	1,901	10,697	39,084	12,860	12,598
	Annual - Annuel	64,907	9,929	16,157	10,463	6,173	6,744	2,723	12,717	36,550	12,917	15,440
	2005											
	Quarter 1 - Trimestre 1	54,399	9,711	15,394	9,272	4,383	4,522	1,870	9,246	34,377	8,905	11,116
	Quarter 2 - Trimestre 2	60,307	9,185	14,181	8,718	6,251	6,391	3,159	12,423	32,084	12,642	15,581
	Quarter 3 - Trimestre 3	74,597	10,091	16,600	12,371	8,376	10,267	2,735	14,156	39,063	18,643	16,891
	Quarter 4 - Trimestre 4	62,919	9,923	16,535	10,977	5,952	7,660	1,645	10,227	37,435	13,611	11,872
	Annual - Annuel	63,055	9,727	15,678	10,335	6,240	7,210	2,352	11,513	35,740	13,450	13,865
	2006											
	Quarter 1 - Trimestre 1	54,626	9,454	15,121	9,582	4,263	5,488	2,173	8,544	34,158	9,751	10,717
21	Mining & oil & gas extraction - Extraction minière et extraction de pétrole et de gaz											
	2002											
	Quarter 1 - Trimestre 1	135,758	6,846	11,378	8,603	7,764	13,566	7,051	80,549	26,827	21,330	87,600
	Quarter 2 - Trimestre 2	139,755	7,267	12,556	9,759	8,522	13,817	7,696	80,139	29,581	22,339	87,835
	Quarter 3 - Trimestre 3	142,897	7,071	13,279	11,033	8,924	16,301	6,883	79,407	31,382	25,225	86,290
	Quarter 4 - Trimestre 4	140,955	7,243	12,785	10,869	8,891	16,745	5,222	79,199	30,898	25,637	84,421
	Annual - Annuel	139,841	7,107	12,499	10,066	8,525	15,107	6,713	79,824	29,672	23,633	86,537
	2003											
	Quarter 1 - Trimestre 1	142,390	6,915	11,617	8,884	8,944	16,134	5,566	84,330	27,416	25,077	89,896
	Quarter 2 - Trimestre 2	148,959	7,478	12,528	10,014	8,735	16,440	7,145	86,619	30,019	25,176	93,764
	Quarter 3 - Trimestre 3	154,567	7,558	12,816	10,994	9,722	18,943	8,094	86,441	31,368	28,665	94,535
	Quarter 4 - Trimestre 4	152,623	7,553	12,285	11,032	9,146	17,692	6,971	87,944	30,870	26,838	94,915
	Annual - Annuel	149,635	7,376	12,311	10,231	9,137	17,302	6,944	86,333	29,918	26,439	93,277
	2004											
	Quarter 1 - Trimestre 1	150,168	7,462	12,050	10,473	8,619	18,677	5,986	86,902	29,986	27,295	92,887
	Quarter 2 - Trimestre 2	154,046	7,753	12,826	11,388	8,684	19,225	6,737	87,432	31,967	27,910	94,170
	Quarter 3 - Trimestre 3	158,235	7,613	13,351	11,376	9,641	19,445	8,233	88,575	32,341	29,086	96,808
	Quarter 4 - Trimestre 4	158,779	7,780	12,881	11,727	9,545	18,318	9,103	89,425	32,387	27,863	98,528
	Annual - Annuel	155,307	7,652	12,777	11,241	9,122	18,916	7,515	88,084	31,670	28,038	95,598
	2005											
	Quarter 1 - Trimestre 1	157,158	7,917	12,429	10,908	8,603	18,391	9,420	89,490	31,254	26,994	98,910
	Quarter 2 - Trimestre 2	161,203	7,944	13,181	11,664	8,547	18,649	9,283	91,934	32,789	27,196	101,218
	Quarter 3 - Trimestre 3	166,850	7,940	13,884	12,011	10,146	20,417	9,283	93,169	33,835	30,563	102,452
	Quarter 4 - Trimestre 4	168,704	8,022	13,494	11,239	9,713	19,881	9,112	97,243	32,755	29,594	106,355
	Annual - Annuel	163,479	7,956	13,247	11,456	9,252	19,335	9,275	92,959	32,659	28,587	102,234
	2006											
	Quarter 1 - Trimestre 1	171,631	8,171	13,292	10,929	8,468	19,578	9,379	101,813	32,393	28,046	111,192
22	Utilities - Services publics											
	2002											
	Quarter 1 - Trimestre 1	112,311	454	1,699	2,501	2,425	6,761	3,138	95,332	4,655	9,186	98,470
	Quarter 2 - Trimestre 2	113,845	498	1,948	2,704	2,651	6,559	2,614	96,871	5,150	9,210	99,485
	Quarter 3 - Trimestre 3	113,952	516	1,908	2,655	2,489	6,737	2,260	97,387	5,079	9,226	99,647
	Quarter 4 - Trimestre 4	114,332	476	1,973	2,358	2,529	6,487	2,513	97,996	4,807	9,016	100,509
	Annual - Annuel	113,610	486	1,882	2,555	2,523	6,636	2,631	96,896	4,923	9,160	99,528
	2003											
	Quarter 1 - Trimestre 1	112,368	456	1,746	2,045	2,789	6,792	1,986	96,555	4,247	9,581	98,541
	Quarter 2 - Trimestre 2	114,819	464	1,746	2,281	2,837	7,133	2,202	98,157	4,491	9,969	100,359
	Quarter 3 - Trimestre 3	116,522	484	1,968	2,304	2,930	7,195	1,991	99,650	4,756	10,125	101,641
	Quarter 4 - Trimestre 4	113,793	468	1,945	2,297	2,681	6,221	1,554	98,628	4,709	8,902	100,182
	Annual - Annuel	114,376	468	1,851	2,232	2,809	6,835	1,933	98,247	4,551	9,644	100,181
	2004											
	Quarter 1 - Trimestre 1	118,084	533	2,033	1,639	2,262	4,490	1,702	105,426	4,205	6,751	107,128
	Quarter 2 - Trimestre 2	121,798	573	2,096	1,796	2,078	4,749	2,192	108,314	4,464	6,827	110,506
	Quarter 3 - Trimestre 3	122,631	601	2,099	2,051	1,839	4,842	1,765	109,436	4,751	6,680	111,200

Table 10

Quarterly and Annual Estimates of Employment by Enterprise Size of Employment, for All Employees, for Selected Industries, Canada, Provinces and Territories.

(Continued - suite)

Tableau 10

Estimations trimestrielles et annuelles de l'emploi par taille d'entreprise selon l'emploi, pour l'ensemble des salariés pour une sélection d'industries, Canada, provinces et territoires.

NAICS 2002	Industry	All Sizes - Toutes les tailles	Size - Taille										
			0-4	5-19	20-49	50-99	100-299	300-499	500 +	0-49	50-299	300 +	
SCIAN 2002	Industrie												
CANADA													
22	Utilities - Services publics												
	2004												
	Quarter 4 - Trimestre 4	121,026	584	1,963	2,066	1,853	4,783	1,955	107,822	4,613	6,635	109,777	
	Annual - Annuel	120,885	573	2,048	1,888	2,008	4,716	1,903	107,750	4,508	6,724	109,653	
	2005												
	Quarter 1 - Trimestre 1	120,434	564	1,855	1,986	2,118	4,700	3,098	106,113	4,405	6,818	109,212	
	Quarter 2 - Trimestre 2	122,540	564	2,080	2,173	2,089	5,046	2,780	107,808	4,817	7,135	110,588	
	Quarter 3 - Trimestre 3	121,323	587	2,236	2,118	2,177	5,079	2,239	106,886	4,941	7,256	109,125	
	Quarter 4 - Trimestre 4	120,330	584	2,155	2,159	1,860	5,406	1,739	106,430	4,897	7,265	108,168	
	Annual - Annuel	121,157	575	2,081	2,109	2,061	5,058	2,464	106,809	4,765	7,119	109,273	
	2006												
	Quarter 1 - Trimestre 1	119,992	608	2,033	1,887	2,166	5,008	2,008	106,282	4,528	7,174	108,290	
23	Construction - Construction												
	2002												
	Quarter 1 - Trimestre 1	525,202	114,411	156,997	88,269	48,189	43,673	11,254	62,408	359,677	91,862	73,663	
	Quarter 2 - Trimestre 2	614,794	118,523	194,981	109,676	58,034	52,099	12,223	69,258	423,180	110,133	81,480	
	Quarter 3 - Trimestre 3	672,703	128,260	203,748	120,626	69,859	61,319	14,757	74,134	452,634	131,178	88,891	
	Quarter 4 - Trimestre 4	645,771	117,754	197,713	114,022	65,668	57,462	14,527	78,625	429,489	123,131	93,152	
	Annual - Annuel	614,618	119,737	188,360	108,148	60,438	53,638	13,190	71,106	416,245	114,076	84,296	
	2003												
	Quarter 1 - Trimestre 1	556,964	111,869	170,407	97,883	51,780	48,990	11,105	64,930	380,159	100,770	76,035	
	Quarter 2 - Trimestre 2	642,134	123,832	199,259	114,772	61,508	57,386	12,214	73,162	437,864	118,894	85,376	
	Quarter 3 - Trimestre 3	702,505	131,883	209,934	129,186	71,203	67,582	16,861	75,855	471,004	138,785	92,716	
	Quarter 4 - Trimestre 4	668,585	130,163	196,410	121,594	69,869	62,822	16,998	70,730	448,166	132,691	87,728	
	Annual - Annuel	642,547	124,437	194,003	115,859	63,590	59,195	14,294	71,169	434,298	122,785	85,464	
	2004												
	Quarter 1 - Trimestre 1	582,692	117,404	174,983	103,638	56,980	50,619	11,835	67,232	396,026	107,599	79,067	
	Quarter 2 - Trimestre 2	672,845	123,564	211,255	120,751	68,302	61,163	15,268	72,542	455,571	129,465	87,809	
	Quarter 3 - Trimestre 3	723,049	127,518	222,321	131,876	76,797	69,145	20,387	75,004	481,715	145,943	95,391	
	Quarter 4 - Trimestre 4	691,757	127,268	207,673	126,279	72,648	68,159	18,712	71,018	461,220	140,807	89,730	
	Annual - Annuel	667,586	123,939	204,058	120,636	68,682	62,272	16,550	71,449	448,633	130,953	87,999	
	2005												
	Quarter 1 - Trimestre 1	595,002	117,744	178,999	104,101	59,080	54,483	14,649	65,946	400,844	113,562	80,595	
	Quarter 2 - Trimestre 2	688,130	126,817	211,045	123,939	68,176	67,407	16,888	73,859	461,800	135,583	90,746	
	Quarter 3 - Trimestre 3	742,799	133,272	222,951	135,884	75,668	76,276	21,544	77,202	492,108	151,945	98,746	
	Quarter 4 - Trimestre 4	706,924	134,144	205,298	126,507	72,322	74,926	17,140	76,587	465,949	147,248	93,727	
	Annual - Annuel	683,214	127,994	204,573	122,608	68,812	68,273	17,555	73,399	455,175	137,085	90,954	
	2006												
	Quarter 1 - Trimestre 1	613,026	126,296	178,049	106,016	59,615	59,000	16,784	67,265	410,362	118,615	84,049	
31-33	Manufacturing - Fabrication												
	2002												
	Quarter 1 - Trimestre 1	1,993,517	45,667	175,188	214,402	200,538	330,304	135,694	891,726	435,256	530,841	1,027,420	
	Quarter 2 - Trimestre 2	2,055,496	46,830	175,780	222,254	212,773	345,118	140,253	912,488	444,864	557,891	1,052,741	
	Quarter 3 - Trimestre 3	2,093,833	47,307	176,274	223,160	218,197	355,189	150,225	923,482	446,741	573,385	1,073,706	
	Quarter 4 - Trimestre 4	2,060,105	47,898	173,325	219,599	215,952	345,370	147,452	910,509	440,822	561,322	1,057,961	
	Annual - Annuel	2,050,738	46,926	175,142	219,854	211,865	343,995	143,406	909,551	441,921	555,860	1,052,957	
	2003												
	Quarter 1 - Trimestre 1	2,026,998	45,584	172,403	215,306	213,801	341,654	146,961	891,291	433,292	555,454	1,038,252	
	Quarter 2 - Trimestre 2	2,077,336	46,520	174,245	222,314	218,154	356,340	151,571	908,192	443,079	574,494	1,059,763	
	Quarter 3 - Trimestre 3	2,059,211	46,280	173,416	221,961	217,056	359,120	153,102	888,274	441,658	576,176	1,041,377	
	Quarter 4 - Trimestre 4	2,015,177	45,430	170,387	220,231	215,334	351,962	150,701	861,132	436,048	567,296	1,011,833	
	Annual - Annuel	2,044,681	45,954	172,613	219,953	216,086	352,269	150,584	887,222	438,519	568,355	1,037,806	
	2004												
	Quarter 1 - Trimestre 1	1,956,757	44,275	169,563	214,649	208,972	340,105	140,915	838,279	428,487	549,077	979,194	
	Quarter 2 - Trimestre 2	2,007,358	43,911	174,948	217,480	208,918	345,159	157,380	859,561	436,340	554,077	1,016,941	
	Quarter 3 - Trimestre 3	2,019,904	43,281	173,931	220,877	210,775	353,521	153,894	863,625	438,090	564,296	1,017,519	
	Quarter 4 - Trimestre 4	1,981,817	43,447	170,684	216,931	213,299	351,779	146,358	839,319	431,062	565,078	985,677	
	Annual - Annuel	1,991,459	43,729	172,282	217,484	210,491	347,641	149,637	850,196	433,495	558,132	999,833	
	2005												
	Quarter 1 - Trimestre 1	1,927,816	42,833	166,904	210,583	202,278	335,532	141,232	828,453	420,321	537,810	969,685	
	Quarter 2 - Trimestre 2	1,966,973	42,223	169,542	217,929	207,807	346,830	136,369	846,274	429,693	554,638	982,643	
	Quarter 3 - Trimestre 3	1,971,755	42,036	170,540	220,726	211,821	347,882	140,176	838,574	433,302	559,703	978,751	
	Quarter 4 - Trimestre 4	1,943,625	42,654	168,267	217,366	210,840	342,014	137,255	825,230	428,286	552,854	962,485	
	Annual - Annuel	1,952,543	42,436	168,813	216,651	208,187	343,065	138,758	834,633	427,900	551,251	973,391	
	2006												
	Quarter 1 - Trimestre 1	1,906,937	42,625	167,310	211,766	203,623	332,506	131,546	817,561	421,701	536,129	949,107	
41	Wholesale Trade - Commerce de gros												
	2002												
	Quarter 1 - Trimestre 1	707,142	56,844	142,771	114,582	82,362	99,180	36,189	175,214	314,197	181,542	211,404	
	Quarter 2 - Trimestre 2	739,686	55,314	145,907	125,581	90,667	108,288	36,206	177,723	326,802	198,955	213,930	
	Quarter 3 - Trimestre 3	749,247	53,844	146,852	127,104	93,423	109,640	35,633	182,750	327,801	203,063	218,383	

Table 10

Quarterly and Annual Estimates of Employment by Enterprise Size of Employment, for All Employees, for Selected Industries, Canada, Provinces and Territories.

(Continued - suite)

Tableau 10

Estimations trimestrielles et annuelles de l'emploi par taille d'entreprise selon l'emploi, pour l'ensemble des salariés pour une sélection d'industries, Canada, provinces et territoires.

NAICS 2002	Industry	Size - Taille										
		All Sizes - Toutes les tailles	0-4	5-19	20-49	50-99	100-299	300-499	500 +	0-49	50-299	300 +
CANADA												
41	Wholesale Trade - Commerce de gros											
	2002											
	Quarter 4 - Trimestre 4	751,955	57,908	142,324	126,786	88,400	110,187	33,980	192,371	327,018	198,586	226,351
	Annual - Annuel	737,008	55,978	144,464	123,513	88,713	106,824	35,502	182,015	323,955	195,536	217,517
	2003											
	Quarter 1 - Trimestre 1	737,861	56,761	140,920	123,602	86,038	103,278	34,420	192,842	321,283	189,317	227,261
	Quarter 2 - Trimestre 2	759,022	55,706	143,366	128,010	90,414	108,694	37,364	195,469	327,081	199,108	232,833
	Quarter 3 - Trimestre 3	756,141	54,935	144,183	127,688	91,203	108,437	35,650	194,043	326,807	199,640	229,694
	Quarter 4 - Trimestre 4	754,400	54,256	141,989	125,686	90,729	110,304	34,749	196,687	321,930	201,033	231,437
	Annual - Annuel	751,856	55,414	142,614	126,246	89,596	107,678	35,546	194,760	324,275	197,274	230,306
	2004											
	Quarter 1 - Trimestre 1	731,160	53,712	140,293	120,473	87,968	104,111	34,264	190,339	314,478	192,079	224,603
	Quarter 2 - Trimestre 2	744,225	51,224	147,690	120,535	88,411	105,303	37,752	193,309	319,449	193,714	231,061
	Quarter 3 - Trimestre 3	747,129	51,128	147,537	121,970	87,699	108,664	37,261	192,870	320,635	196,363	230,131
	Quarter 4 - Trimestre 4	741,557	51,390	146,510	119,833	85,634	109,577	35,298	193,315	317,733	195,211	228,612
	Annual - Annuel	741,018	51,864	145,508	120,703	87,428	106,914	36,144	192,458	318,074	194,342	228,602
	2005											
	Quarter 1 - Trimestre 1	730,111	50,743	142,824	115,518	82,974	108,688	35,301	194,062	309,085	191,663	229,363
	Quarter 2 - Trimestre 2	741,509	51,154	144,746	120,612	84,638	110,639	38,019	191,703	316,511	195,277	229,721
	Quarter 3 - Trimestre 3	744,527	51,347	145,746	120,522	83,903	112,951	37,255	192,803	317,615	196,854	230,058
	Quarter 4 - Trimestre 4	738,576	51,971	143,868	118,649	82,717	110,362	37,110	193,899	314,488	193,079	231,009
	Annual - Annuel	738,681	51,304	144,296	118,825	83,558	110,660	36,921	193,117	314,425	194,218	230,038
	2006											
	Quarter 1 - Trimestre 1	727,011	52,244	142,414	114,689	80,370	106,780	36,644	193,871	309,347	187,149	230,515
44-45	Retail trade - Commerce de détail											
	2002											
	Quarter 1 - Trimestre 1	1,487,810	119,903	281,817	194,159	151,945	123,933	27,998	588,054	595,879	275,878	616,052
	Quarter 2 - Trimestre 2	1,540,794	121,368	288,573	208,376	169,777	141,668	28,420	582,612	618,318	311,445	611,032
	Quarter 3 - Trimestre 3	1,570,329	126,016	287,108	208,926	173,119	142,194	29,765	603,201	622,050	315,313	632,966
	Quarter 4 - Trimestre 4	1,601,630	125,101	284,729	210,244	178,021	146,532	29,376	627,625	620,075	324,554	657,001
	Annual - Annuel	1,550,141	123,097	285,557	205,426	168,215	138,582	28,890	600,373	614,081	306,797	629,263
	2003											
	Quarter 1 - Trimestre 1	1,564,000	119,962	279,352	207,294	175,481	142,656	28,784	610,470	606,609	318,137	639,254
	Quarter 2 - Trimestre 2	1,595,732	123,387	287,263	215,285	177,706	149,759	28,712	613,620	625,935	327,465	642,332
	Quarter 3 - Trimestre 3	1,597,728	124,466	286,951	210,683	181,525	144,663	26,331	623,109	622,100	326,188	649,440
	Quarter 4 - Trimestre 4	1,630,682	123,311	279,146	211,839	181,606	142,267	29,292	663,220	614,296	323,873	692,512
	Annual - Annuel	1,597,035	122,782	283,178	211,275	179,079	144,836	28,280	627,605	617,235	323,916	655,885
	2004											
	Quarter 1 - Trimestre 1	1,597,577	120,851	276,898	205,084	178,214	133,751	26,205	656,574	602,833	311,965	682,779
	Quarter 2 - Trimestre 2	1,635,575	117,869	305,200	209,083	167,247	135,439	27,977	672,759	632,153	302,686	700,736
	Quarter 3 - Trimestre 3	1,651,906	117,172	307,094	210,370	165,899	135,313	28,227	687,832	634,635	301,212	716,059
	Quarter 4 - Trimestre 4	1,691,241	116,821	300,176	207,699	167,427	140,058	30,240	728,819	624,697	307,485	759,059
	Annual - Annuel	1,644,075	118,178	297,342	208,059	169,697	136,140	28,162	686,496	623,580	305,837	714,658
	2005											
	Quarter 1 - Trimestre 1	1,658,787	115,642	293,017	202,922	167,216	134,099	29,092	716,800	611,581	301,315	745,892
	Quarter 2 - Trimestre 2	1,690,306	115,202	304,799	212,460	172,683	143,780	30,489	710,895	632,460	316,462	741,384
	Quarter 3 - Trimestre 3	1,699,896	116,347	306,388	215,997	174,833	144,309	31,796	710,225	638,733	319,142	742,022
	Quarter 4 - Trimestre 4	1,734,366	116,509	298,049	213,883	175,964	150,542	33,366	746,052	628,441	326,506	779,419
	Annual - Annuel	1,695,839	115,925	300,563	211,315	172,674	143,182	31,186	720,993	627,804	315,856	752,179
	2006											
	Quarter 1 - Trimestre 1	1,697,172	116,353	290,984	210,434	171,976	143,280	31,124	733,019	617,772	315,257	764,143
48-49	Transportation & warehousing - Transport et entreposage											
	2002											
	Quarter 1 - Trimestre 1	607,129	42,766	69,707	57,614	42,032	67,893	20,875	306,242	170,086	109,925	327,118
	Quarter 2 - Trimestre 2	612,897	43,237	70,321	59,452	43,831	68,764	21,628	305,665	173,010	112,595	327,293
	Quarter 3 - Trimestre 3	607,137	43,985	72,145	59,054	42,767	67,883	20,169	301,134	175,184	110,650	321,303
	Quarter 4 - Trimestre 4	620,357	44,813	70,422	59,855	44,047	69,751	19,903	311,567	175,089	113,798	331,470
	Annual - Annuel	611,880	43,700	70,649	58,994	43,169	68,573	20,644	306,152	173,342	111,742	326,796
	2003											
	Quarter 1 - Trimestre 1	612,874	42,864	69,921	59,438	43,344	66,131	21,954	309,222	172,222	109,476	331,176
	Quarter 2 - Trimestre 2	617,196	42,989	70,977	61,175	45,771	67,484	22,570	306,229	175,141	113,255	328,800
	Quarter 3 - Trimestre 3	602,533	44,265	71,692	60,966	46,036	66,568	21,293	291,714	176,923	112,604	313,007
	Quarter 4 - Trimestre 4	605,777	44,033	71,035	61,490	46,694	68,436	22,898	291,189	176,559	115,131	314,088
	Annual - Annuel	609,595	43,538	70,907	60,767	45,461	67,155	22,179	299,589	175,211	112,616	321,768
	2004											
	Quarter 1 - Trimestre 1	599,925	42,717	70,048	59,916	45,409	66,789	21,743	293,304	172,681	112,197	315,047
	Quarter 2 - Trimestre 2	617,240	43,121	72,390	61,813	45,011	67,961	23,079	303,863	177,325	112,972	326,942
	Quarter 3 - Trimestre 3	618,302	43,775	73,173	61,526	43,661	67,828	23,034	305,305	178,474	111,489	328,338
	Quarter 4 - Trimestre 4	626,108	44,199	72,508	61,154	45,086	70,540	23,008	309,614	177,861	115,626	332,621
	Annual - Annuel	615,394	43,453	72,030	61,102	44,792	68,279	22,716	303,021	176,585	113,071	325,737
	2005											
	Quarter 1 - Trimestre 1	615,352	42,922	69,639	59,137	44,889	69,353	22,576	306,837	171,697	114,242	329,413
	Quarter 2 - Trimestre 2	627,910	43,074	71,552	60,661	46,562	69,956	24,360	311,744	175,288	116,518	336,103

Table 10

Quarterly and Annual Estimates of Employment by Enterprise Size of Employment, for All Employees, for Selected Industries, Canada, Provinces and Territories.

(Continued - suite)

Tableau 10

Estimations trimestrielles et annuelles de l'emploi par taille d'entreprise selon l'emploi, pour l'ensemble des salariés pour une sélection d'industries, Canada, provinces et territoires.

NAICS 2002	Industry	Size - Taille										
		All Sizes - Toutes les tailles	0-4	5-19	20-49	50-99	100-299	300-499	500 +	0-49	50-299	300 +
SCIAN 2002	Industrie											
CANADA												
48-49	Transportation & warehousing - Transport et entreposage											
	2005											
	Quarter 3 - Trimestre 3	624,517	44,798	72,583	60,095	45,264	68,828	24,276	308,674	177,476	114,091	332,950
	Quarter 4 - Trimestre 4	631,156	44,476	71,889	60,380	45,184	70,836	22,578	315,813	176,745	116,021	338,391
	Annual - Annuel	624,734	43,818	71,416	60,068	45,475	69,743	23,448	310,767	175,302	115,218	334,214
	2006											
	Quarter 1 - Trimestre 1	621,953	43,875	70,006	58,984	44,998	66,719	25,787	311,584	172,865	111,717	337,371
51	Information & cultural industries - Industrie de l'information et industrie culturelle											
	2002											
	Quarter 1 - Trimestre 1	332,031	10,035	23,112	21,564	17,554	29,083	17,062	213,621	54,711	46,637	230,683
	Quarter 2 - Trimestre 2	333,179	10,204	22,991	21,235	18,215	28,847	16,905	214,783	54,429	47,062	231,688
	Quarter 3 - Trimestre 3	335,713	10,125	23,347	21,220	18,320	28,159	17,668	216,875	54,692	46,478	234,543
	Quarter 4 - Trimestre 4	335,633	10,440	22,907	21,438	17,774	28,639	15,252	219,182	54,785	46,413	234,434
	Annual - Annuel	334,139	10,201	23,089	21,364	17,966	28,682	16,722	216,115	54,655	46,648	232,837
	2003											
	Quarter 1 - Trimestre 1	338,542	10,315	23,783	22,571	18,096	29,659	16,850	217,267	56,669	47,756	234,117
	Quarter 2 - Trimestre 2	342,034	10,451	23,380	22,820	19,237	31,691	15,851	218,603	56,652	50,928	234,454
	Quarter 3 - Trimestre 3	346,983	10,455	23,306	23,118	20,445	32,580	14,781	222,299	56,878	53,025	237,080
	Quarter 4 - Trimestre 4	346,600	10,612	22,873	22,874	20,450	32,669	13,440	223,682	56,359	53,119	237,122
	Annual - Annuel	343,540	10,458	23,335	22,846	19,557	31,650	15,231	220,463	56,639	51,207	235,693
	2004											
	Quarter 1 - Trimestre 1	343,789	10,223	23,614	22,467	20,021	32,348	13,067	222,049	56,304	52,369	235,115
	Quarter 2 - Trimestre 2	339,796	10,480	23,817	22,170	19,884	30,053	14,547	218,844	56,468	49,937	233,391
	Quarter 3 - Trimestre 3	344,205	10,357	23,627	22,909	20,946	28,976	15,665	221,724	56,893	49,922	237,390
	Quarter 4 - Trimestre 4	344,989	10,373	23,653	22,176	20,561	30,245	15,132	222,849	56,202	50,806	237,981
	Annual - Annuel	343,194	10,358	23,678	22,430	20,353	30,406	14,603	221,367	56,467	50,759	235,969
	2005											
	Quarter 1 - Trimestre 1	346,454	10,195	23,619	21,424	19,824	29,735	15,600	226,057	55,238	49,560	241,657
	Quarter 2 - Trimestre 2	352,931	10,322	23,215	22,451	19,129	30,221	14,745	232,848	55,988	49,350	247,593
	Quarter 3 - Trimestre 3	345,662	10,430	23,296	22,875	19,418	30,464	15,169	224,010	56,601	49,882	239,179
	Quarter 4 - Trimestre 4	353,636	10,684	23,317	23,293	18,591	31,352	14,830	231,569	57,293	49,943	246,399
	Annual - Annuel	349,671	10,408	23,362	22,511	19,241	30,443	15,086	228,621	56,280	49,684	243,707
	2006											
	Quarter 1 - Trimestre 1	354,641	10,646	22,883	23,205	18,209	30,596	14,765	234,337	56,734	48,805	249,102
52	Finance & insurance - Finance et assurances											
	2002											
	Quarter 1 - Trimestre 1	557,569	25,980	40,240	36,673	27,608	39,252	19,365	368,451	102,892	66,861	387,816
	Quarter 2 - Trimestre 2	569,299	27,052	41,003	38,952	28,525	41,126	19,404	373,237	107,007	69,651	392,641
	Quarter 3 - Trimestre 3	574,121	25,477	41,160	38,761	28,938	41,694	19,891	378,201	105,398	70,632	398,091
	Quarter 4 - Trimestre 4	574,361	27,422	39,573	37,626	29,908	41,320	19,213	379,298	104,621	71,228	398,511
	Annual - Annuel	568,837	26,483	40,494	38,003	28,745	40,848	19,468	374,797	104,680	69,593	394,265
	2003											
	Quarter 1 - Trimestre 1	571,521	27,438	38,522	36,381	30,667	40,931	18,005	379,576	102,341	71,599	397,581
	Quarter 2 - Trimestre 2	579,203	26,572	39,638	37,639	31,307	40,582	19,657	383,808	103,849	71,889	403,465
	Quarter 3 - Trimestre 3	575,426	25,526	40,642	37,516	30,648	41,583	19,396	380,115	103,684	72,231	399,511
	Quarter 4 - Trimestre 4	572,584	25,539	40,475	38,362	31,994	42,829	17,756	375,629	104,376	74,823	393,385
	Annual - Annuel	574,683	26,269	39,819	37,474	31,154	41,481	18,703	379,782	103,562	72,635	398,485
	2004											
	Quarter 1 - Trimestre 1	571,838	26,472	39,397	36,892	31,589	45,381	18,752	373,355	102,760	76,971	392,107
	Quarter 2 - Trimestre 2	578,119	24,322	41,996	36,848	31,515	47,279	21,482	374,677	103,165	78,794	396,160
	Quarter 3 - Trimestre 3	578,049	23,692	42,509	35,881	32,192	46,461	20,889	376,425	102,082	78,653	397,314
	Quarter 4 - Trimestre 4	575,863	24,029	41,797	36,645	31,260	45,803	21,075	375,253	102,471	77,064	396,328
	Annual - Annuel	575,967	24,629	41,425	36,566	31,639	46,231	20,550	374,928	102,620	77,870	395,477
	2005											
	Quarter 1 - Trimestre 1	576,567	23,814	40,661	36,442	31,676	44,148	23,314	376,511	100,917	75,824	399,826
	Quarter 2 - Trimestre 2	582,090	23,394	41,950	37,444	31,586	45,513	22,012	380,190	102,789	77,099	402,202
	Quarter 3 - Trimestre 3	585,179	23,322	41,996	37,025	31,662	45,892	21,369	383,915	102,342	77,553	405,284
	Quarter 4 - Trimestre 4	585,509	24,613	42,024	37,904	30,876	46,188	21,278	382,627	104,540	77,064	403,905
	Annual - Annuel	582,336	23,786	41,658	37,204	31,450	45,435	21,993	380,811	102,647	76,885	402,804
	2006											
	Quarter 1 - Trimestre 1	584,666	26,932	42,814	37,934	31,724	46,101	22,767	376,394	107,680	77,825	399,160
53	Real estate & rental & leasing - Services immobiliers et services de location et de location à bail											
	2002											
	Quarter 1 - Trimestre 1	216,671	38,077	49,253	27,008	18,299	24,469	7,990	51,574	114,339	42,767	59,564
	Quarter 2 - Trimestre 2	231,053	40,093	51,762	30,152	20,620	26,822	6,505	55,098	122,007	47,443	61,603
	Quarter 3 - Trimestre 3	235,386	37,155	56,350	32,635	22,627	27,400	8,931	50,287	126,140	50,027	59,218
	Quarter 4 - Trimestre 4	228,831	36,960	54,603	31,231	22,799	25,321	8,175	49,742	122,794	48,120	57,917
	Annual - Annuel	227,985	38,071	52,992	30,257	21,086	26,003	7,900	51,675	121,320	47,089	59,576

Table 10

Quarterly and Annual Estimates of Employment by Enterprise Size of Employment, for All Employees, for Selected Industries, Canada, Provinces and Territories.

(Continued - suite)

Tableau 10

Estimations trimestrielles et annuelles de l'emploi par taille d'entreprise selon l'emploi, pour l'ensemble des salariés pour une sélection d'industries, Canada, provinces et territoires.

NAICS 2002	Industry	Size - Taille										
		All Sizes - Toutes les tailles	0-4	5-19	20-49	50-99	100-299	300-499	500 +	0-49	50-299	300 +
SCIAN 2002	Industrie											
CANADA												
53	Real estate & rental & leasing - Services immobiliers et services de location et de location à bail											
	2003											
	Quarter 1 - Trimestre 1	223,755	37,967	52,052	29,786	22,266	23,000	9,384	49,301	119,805	45,266	58,685
	Quarter 2 - Trimestre 2	228,376	39,106	53,044	31,093	22,515	24,363	8,163	50,093	123,243	46,877	58,256
	Quarter 3 - Trimestre 3	231,644	40,411	52,613	31,525	22,257	24,509	9,485	50,843	124,550	46,767	60,328
	Quarter 4 - Trimestre 4	230,647	39,914	51,841	31,457	21,934	23,910	8,079	53,512	123,211	45,844	61,591
	Annual - Annuel	228,606	39,349	52,387	30,965	22,243	23,945	8,778	50,937	122,702	46,188	59,715
	2004											
	Quarter 1 - Trimestre 1	224,866	38,547	52,012	31,023	20,695	22,098	9,118	51,374	121,582	42,792	60,492
	Quarter 2 - Trimestre 2	232,939	38,832	56,139	30,862	20,882	23,009	9,259	53,957	125,832	43,891	63,216
	Quarter 3 - Trimestre 3	238,892	38,547	57,641	31,303	21,050	24,482	9,619	56,250	127,492	45,532	65,869
	Quarter 4 - Trimestre 4	237,278	39,397	55,325	30,561	21,059	24,909	8,893	57,134	125,283	45,968	66,027
	Annual - Annuel	233,494	38,831	55,279	30,937	20,921	23,625	9,222	54,679	125,047	44,546	63,901
	2005											
	Quarter 1 - Trimestre 1	240,376	38,585	54,101	29,372	20,720	24,614	10,221	62,764	122,057	45,334	72,985
	Quarter 2 - Trimestre 2	243,532	39,041	57,423	31,723	21,896	26,326	9,972	57,151	128,187	48,222	67,123
	Quarter 3 - Trimestre 3	245,835	39,486	58,466	32,219	22,389	25,383	10,536	57,355	130,171	47,772	67,891
	Quarter 4 - Trimestre 4	245,108	40,414	56,937	32,031	21,356	23,945	10,219	60,205	129,383	45,301	70,424
	Annual - Annuel	243,713	39,382	56,732	31,336	21,590	25,067	10,237	59,369	127,449	46,657	69,606
	2006											
	Quarter 1 - Trimestre 1	245,345	40,023	55,878	31,275	21,720	23,099	11,268	62,081	127,176	44,819	73,349
54	Professional, scientific & technical services - Services professionnels, scientifiques et techniques											
	2002											
	Quarter 1 - Trimestre 1	632,267	122,471	130,437	80,304	52,203	67,177	31,635	148,040	333,212	119,380	179,675
	Quarter 2 - Trimestre 2	660,931	121,418	137,425	89,648	56,314	68,846	31,631	155,648	348,492	125,160	187,279
	Quarter 3 - Trimestre 3	659,500	119,412	136,071	90,204	57,789	69,053	29,474	157,497	345,687	126,842	186,971
	Quarter 4 - Trimestre 4	661,344	119,580	136,037	88,842	55,746	68,649	28,516	163,974	344,459	124,395	192,490
	Annual - Annuel	653,510	120,720	134,992	87,250	55,513	68,431	30,314	156,290	342,962	123,944	186,604
	2003											
	Quarter 1 - Trimestre 1	653,588	123,285	134,165	86,569	51,982	66,625	29,057	161,906	344,019	118,607	190,963
	Quarter 2 - Trimestre 2	660,798	124,426	137,454	88,061	54,253	65,594	30,591	160,419	349,941	119,847	191,010
	Quarter 3 - Trimestre 3	654,442	123,421	135,177	87,969	55,463	67,146	31,236	154,030	346,566	122,609	185,266
	Quarter 4 - Trimestre 4	656,490	124,494	133,416	87,999	54,998	68,462	32,196	154,923	345,909	123,461	187,120
	Annual - Annuel	656,329	123,906	135,053	87,649	54,174	66,957	30,770	157,820	346,609	121,131	188,590
	2004											
	Quarter 1 - Trimestre 1	657,431	122,891	137,595	86,546	52,712	68,857	30,546	158,283	347,033	121,570	188,828
	Quarter 2 - Trimestre 2	667,727	124,401	143,701	85,018	52,461	67,552	32,813	161,780	353,120	120,014	194,593
	Quarter 3 - Trimestre 3	659,991	123,589	142,554	86,726	54,342	73,006	28,649	151,126	352,869	127,348	179,775
	Quarter 4 - Trimestre 4	659,116	125,785	141,840	85,618	54,613	73,676	29,158	148,425	353,243	128,289	177,584
	Annual - Annuel	661,066	124,167	141,423	85,977	53,532	70,773	30,291	154,904	351,566	124,305	185,195
	2005											
	Quarter 1 - Trimestre 1	659,941	124,284	141,250	85,323	54,051	72,903	29,351	152,778	350,857	126,954	182,130
	Quarter 2 - Trimestre 2	674,426	125,071	143,859	87,130	54,743	72,958	30,316	160,348	356,060	127,701	190,664
	Quarter 3 - Trimestre 3	668,431	125,176	141,512	87,567	56,713	73,083	29,612	154,719	354,255	129,845	184,331
	Quarter 4 - Trimestre 4	667,495	128,246	139,688	85,767	55,831	71,811	29,931	156,222	353,700	127,643	186,152
	Annual - Annuel	667,573	125,694	141,577	86,447	55,347	72,689	29,802	156,017	353,718	128,036	185,819
	2006											
	Quarter 1 - Trimestre 1	672,759	132,874	137,511	84,199	55,753	73,602	27,758	161,063	354,585	129,354	188,820
55	Management of companies & enterprises - Gestion de sociétés et d'entreprises											
	2002											
	Quarter 1 - Trimestre 1	86,817	13,220	13,608	10,009	6,407	9,870	36,837	16,277	33,704
	Quarter 2 - Trimestre 2	88,897	13,816	13,674	10,900	6,323	10,656	38,389	16,979	33,529
	Quarter 3 - Trimestre 3	89,698	13,242	13,446	10,845	6,820	10,323	37,534	17,143	35,021
	Quarter 4 - Trimestre 4	91,353	13,055	14,103	11,210	7,486	9,365	38,368	16,850	36,135
	Annual - Annuel	89,191	13,333	13,708	10,741	6,759	10,053	37,782	16,812	34,597
	2003											
	Quarter 1 - Trimestre 1	92,069	12,881	13,201	10,816	6,786	9,302	5,504	33,580	36,898	16,088	39,084
	Quarter 2 - Trimestre 2	91,388	13,025	13,718	10,265	6,985	10,043	4,757	32,595	37,008	17,029	37,352
	Quarter 3 - Trimestre 3	90,414	12,675	13,735	10,200	6,886	9,251	4,577	33,090	36,610	16,137	37,667
	Quarter 4 - Trimestre 4	88,824	12,859	13,462	10,174	6,655	8,550	4,698	32,425	36,495	15,205	37,123
	Annual - Annuel	90,674	12,860	13,529	10,363	6,828	9,287	4,884	32,922	36,753	16,115	37,806
	2004											
	Quarter 1 - Trimestre 1	87,825	12,715	13,487	10,577	6,278	8,740	4,291	31,737	36,779	15,018	36,028
	Quarter 2 - Trimestre 2	92,139	13,309	14,655	10,372	6,223	10,371	3,628	33,579	38,337	16,595	37,208
	Quarter 3 - Trimestre 3	91,035	12,859	14,230	10,987	6,038	9,787	3,969	33,166	38,075	15,825	37,135
	Quarter 4 - Trimestre 4	91,697	13,295	14,600	10,731	5,595	9,191	4,541	33,745	38,626	14,785	38,286
	Annual - Annuel	90,674	13,044	14,243	10,667	6,033	9,522	4,107	33,057	37,954	15,556	37,164
	2005											
	Quarter 1 - Trimestre 1	90,493	13,079	14,019	10,099	6,031	8,630	4,217	34,418	37,197	14,661	38,635
	Quarter 2 - Trimestre 2	94,324	13,338	14,582	11,204	6,029	9,137	3,739	36,295	39,125	15,166	40,033

Table 10

Quarterly and Annual Estimates of Employment by Enterprise Size of Employment, for All Employees, for Selected Industries, Canada, Provinces and Territories.

(Continued - suite)

Tableau 10

Estimations trimestrielles et annuelles de l'emploi par taille d'entreprise selon l'emploi, pour l'ensemble des salariés pour une sélection d'industries, Canada, provinces et territoires.

NAICS 2002	Industry	Size - Taille										
		All Sizes - Toutes les tailles	0-4	5-19	20-49	50-99	100-299	300-499	500 +	0-49	50-299	300 +
SCIAN 2002	Industrie											
CANADA												
55	Management of companies & enterprises - Gestion de sociétés et d'entreprises											
	2005											
	Quarter 3 - Trimestre 3	96,728	12,990	14,505	11,502	6,406	9,467	3,259	38,599	38,997	15,873	41,858
	Quarter 4 - Trimestre 4	97,840	11,916	13,494	9,889	6,143	8,754	3,433	44,210	35,300	14,897	47,643
	Annual - Annuel	94,846	12,831	14,150	10,674	6,152	8,997	3,662	38,381	37,655	15,149	42,042
	2006											
	Quarter 1 - Trimestre 1	95,610	9,799	12,504	9,752	5,446	8,801	3,098	46,209	32,055	14,248	49,307
56	Admin. & support, waste managem. & remediation services - Services admin., soutien, gestion des déchets, assainissem.											
	2002											
	Quarter 1 - Trimestre 1	527,397	42,112	77,411	58,061	44,530	77,871	37,431	189,982	177,583	122,401	227,414
	Quarter 2 - Trimestre 2	561,614	46,115	86,267	62,619	49,522	83,830	41,818	191,443	195,001	133,352	233,261
	Quarter 3 - Trimestre 3	580,005	48,968	87,075	65,840	50,814	86,702	40,858	199,747	201,884	137,517	240,605
	Quarter 4 - Trimestre 4	582,033	46,396	84,344	64,155	51,168	87,138	43,972	204,860	194,895	138,306	248,832
	Annual - Annuel	562,762	45,898	83,774	62,669	49,008	83,886	41,020	196,508	192,341	132,894	237,528
	2003											
	Quarter 1 - Trimestre 1	573,038	42,341	79,751	64,011	49,546	83,969	43,309	210,112	186,103	133,515	253,421
	Quarter 2 - Trimestre 2	599,562	46,412	88,417	68,128	52,999	91,751	39,466	212,389	202,957	144,750	251,855
	Quarter 3 - Trimestre 3	611,057	48,866	89,989	69,332	54,372	93,209	41,445	213,844	208,188	147,581	255,288
	Quarter 4 - Trimestre 4	615,032	46,835	83,531	66,124	54,248	93,780	42,569	227,946	196,489	148,027	270,515
	Annual - Annuel	599,672	46,114	85,422	66,899	52,791	90,677	41,697	216,073	198,434	143,468	257,770
	2004											
	Quarter 1 - Trimestre 1	599,823	42,522	80,226	64,537	53,696	90,462	37,303	231,078	187,284	144,158	268,381
	Quarter 2 - Trimestre 2	629,415	47,435	90,229	64,776	52,539	90,201	39,125	245,111	202,440	142,740	284,236
	Quarter 3 - Trimestre 3	642,274	48,773	91,403	65,742	54,845	92,093	38,350	251,068	205,919	146,938	289,418
	Quarter 4 - Trimestre 4	639,890	47,376	84,301	63,255	53,760	91,767	40,038	259,393	194,932	145,527	299,430
	Annual - Annuel	627,851	46,526	86,540	64,578	53,710	91,131	38,704	246,663	197,644	144,841	285,366
	2005											
	Quarter 1 - Trimestre 1	622,934	43,541	79,245	61,046	51,413	90,340	38,444	258,905	183,833	141,753	297,348
	Quarter 2 - Trimestre 2	658,763	47,077	90,257	66,660	55,846	96,192	38,411	264,320	203,994	152,038	302,731
	Quarter 3 - Trimestre 3	680,611	48,790	92,473	68,632	58,443	97,800	42,534	271,939	209,896	156,243	314,473
	Quarter 4 - Trimestre 4	682,564	47,400	86,750	64,280	56,650	98,693	45,376	283,414	198,430	155,343	328,790
	Annual - Annuel	661,218	46,702	87,181	65,155	55,588	95,756	41,191	269,645	199,038	151,344	310,836
	2006											
	Quarter 1 - Trimestre 1	668,370	44,666	82,373	62,735	53,596	98,513	46,722	279,763	189,775	152,109	326,486
61	Educational services - Services d'enseignement											
	2002											
	Quarter 1 - Trimestre 1	1,005,172	8,550	23,052	23,194	20,906	48,583	36,399	844,488	54,796	69,490	880,887
	Quarter 2 - Trimestre 2	991,668	8,872	22,629	23,807	21,526	47,768	38,432	828,633	55,308	69,294	867,066
	Quarter 3 - Trimestre 3	818,852	8,787	21,711	21,992	18,816	46,401	42,210	658,934	52,491	65,217	701,144
	Quarter 4 - Trimestre 4	997,109	9,141	22,860	24,171	20,427	48,527	40,805	831,178	56,172	68,954	871,983
	Annual - Annuel	953,200	8,838	22,563	23,291	20,419	47,820	39,462	790,808	54,692	68,239	830,270
	2003											
	Quarter 1 - Trimestre 1	1,019,687	9,029	23,159	25,329	21,808	49,911	41,940	848,512	57,516	71,719	890,452
	Quarter 2 - Trimestre 2	1,007,459	9,231	22,927	24,788	21,552	48,153	39,413	841,395	56,946	69,705	880,808
	Quarter 3 - Trimestre 3	795,563	8,974	21,560	22,328	20,792	45,116	44,098	632,695	52,862	65,908	676,793
	Quarter 4 - Trimestre 4	995,067	9,194	23,221	24,572	22,143	46,501	42,598	826,838	56,987	68,644	869,436
	Annual - Annuel	954,444	9,107	22,717	24,254	21,574	47,420	42,012	787,360	56,078	68,994	829,372
	2004											
	Quarter 1 - Trimestre 1	1,031,291	9,184	23,056	25,347	21,931	47,969	40,615	863,189	57,587	69,900	903,803
	Quarter 2 - Trimestre 2	1,023,079	9,572	23,527	24,704	21,022	46,552	41,531	856,172	57,802	67,574	897,703
	Quarter 3 - Trimestre 3	815,814	9,275	21,940	21,300	19,251	48,567	40,048	655,434	52,514	67,818	695,482
	Quarter 4 - Trimestre 4	1,016,216	9,557	23,725	23,407	20,684	47,102	36,955	854,786	56,689	67,786	891,741
	Annual - Annuel	971,600	9,397	23,062	23,689	20,722	47,547	39,787	807,395	56,148	68,270	847,182
	2005											
	Quarter 1 - Trimestre 1	1,051,265	9,521	23,805	24,004	21,033	47,517	40,668	884,717	57,330	68,550	925,385
	Quarter 2 - Trimestre 2	1,027,617	9,533	24,046	24,240	20,899	48,541	38,728	861,629	57,819	69,441	900,357
	Quarter 3 - Trimestre 3	841,426	9,378	22,417	21,538	19,390	48,040	39,729	680,934	53,332	67,430	720,664
	Quarter 4 - Trimestre 4	1,042,179	9,825	24,278	23,821	21,148	49,693	36,484	876,928	57,925	70,841	913,412
	Annual - Annuel	990,622	9,564	23,637	23,401	20,618	48,448	38,902	826,052	56,602	69,066	864,954
	2006											
	Quarter 1 - Trimestre 1	1,082,923	9,974	24,919	24,721	21,537	45,184	35,327	921,260	59,615	66,722	956,587
62	Health care & social assistance - Soins de santé et assistance sociale											
	2002											
	Quarter 1 - Trimestre 1	1,283,233	95,138	159,629	88,088	80,219	153,140	76,724	630,296	342,855	233,359	707,019
	Quarter 2 - Trimestre 2	1,304,940	98,363	157,678	95,715	80,249	152,613	75,639	644,682	351,756	232,862	720,322
	Quarter 3 - Trimestre 3	1,324,521	98,147	156,779	99,953	80,977	150,327	77,936	660,402	354,879	231,304	738,338
	Quarter 4 - Trimestre 4	1,332,040	98,476	159,527	97,418	81,661	153,606	75,008	666,344	355,421	235,267	741,352
	Annual - Annuel	1,311,183	97,531	158,403	95,293	80,777	152,421	76,327	650,431	351,228	233,198	726,758

Table 10

Quarterly and Annual Estimates of Employment by Enterprise Size of Employment, for All Employees, for Selected Industries, Canada, Provinces and Territories.

(Continued - suite)

Tableau 10

Estimations trimestrielles et annuelles de l'emploi par taille d'entreprise selon l'emploi, pour l'ensemble des salariés pour une sélection d'industries, Canada, provinces et territoires.

NAICS 2002	Industry	Size - Taille										
		All Sizes - Toutes les tailles	0-4	5-19	20-49	50-99	100-299	300-499	500 +	0-49	50-299	300 +
SCIAN 2002	Industrie											
CANADA												
62	Health care & social assistance - Soins de santé et assistance sociale											
	2003											
	Quarter 1 - Trimestre 1	1,336,546	99,178	158,958	100,174	82,467	151,428	77,124	667,218	358,309	233,895	744,342
	Quarter 2 - Trimestre 2	1,359,533	100,372	161,774	102,333	84,979	152,804	77,761	679,510	364,479	237,783	757,271
	Quarter 3 - Trimestre 3	1,375,058	97,484	160,016	104,475	85,278	152,338	82,836	692,632	361,975	237,616	775,468
	Quarter 4 - Trimestre 4	1,374,273	97,357	163,640	104,239	86,020	153,659	78,455	690,903	365,236	239,679	769,358
	Annual - Annuel	1,361,353	98,598	161,097	102,805	84,686	152,557	79,044	682,566	362,500	237,243	761,610
	2004											
	Quarter 1 - Trimestre 1	1,366,710	98,578	165,484	104,356	83,727	151,395	77,878	685,294	368,417	235,121	763,171
	Quarter 2 - Trimestre 2	1,380,658	102,463	169,797	97,436	79,979	152,775	82,044	696,163	369,696	232,754	778,208
	Quarter 3 - Trimestre 3	1,393,298	99,983	169,833	98,342	79,501	155,253	80,144	710,242	368,159	234,754	790,385
	Quarter 4 - Trimestre 4	1,381,256	98,336	173,789	97,742	80,288	150,457	77,601	703,042	369,868	230,745	780,643
	Annual - Annuel	1,380,481	99,840	169,726	99,469	80,874	152,470	79,417	698,685	369,035	233,344	778,102
	2005											
	Quarter 1 - Trimestre 1	1,373,486	101,287	170,752	97,797	79,808	149,562	68,742	705,537	369,836	229,370	774,280
	Quarter 2 - Trimestre 2	1,400,860	101,486	171,988	99,402	82,227	148,832	70,795	726,130	372,876	231,059	796,925
	Quarter 3 - Trimestre 3	1,422,510	98,804	174,375	102,936	81,162	153,921	71,978	739,334	376,115	235,083	811,312
	Quarter 4 - Trimestre 4	1,424,708	100,542	176,066	101,426	83,915	152,265	69,251	741,244	378,034	236,180	810,494
	Annual - Annuel	1,405,391	100,530	173,295	100,390	81,778	151,145	70,192	728,061	374,215	232,923	798,253
	2006											
	Quarter 1 - Trimestre 1	1,416,712	101,949	175,615	102,224	83,355	152,014	68,126	733,429	379,787	235,370	801,555
71	Arts, entertainment & recreation - Arts, spectacles et loisirs											
	2002											
	Quarter 1 - Trimestre 1	217,582	12,946	35,813	31,441	21,818	31,576	19,201	64,786	80,200	53,394	83,987
	Quarter 2 - Trimestre 2	236,233	14,001	39,507	40,551	30,288	36,622	12,856	62,407	94,059	66,911	75,264
	Quarter 3 - Trimestre 3	247,158	14,709	41,114	41,623	34,438	40,633	11,090	63,551	97,447	75,070	74,641
	Quarter 4 - Trimestre 4	228,804	13,952	37,869	35,785	29,429	33,154	11,503	67,111	87,606	62,583	78,614
	Annual - Annuel	232,444	13,902	38,576	37,350	28,993	35,496	13,663	64,464	89,828	64,489	78,127
	2003											
	Quarter 1 - Trimestre 1	229,190	13,167	36,016	33,089	23,874	33,268	16,898	72,878	82,273	57,142	89,776
	Quarter 2 - Trimestre 2	250,337	13,787	40,859	41,840	31,595	38,797	15,474	67,984	96,487	70,392	83,458
	Quarter 3 - Trimestre 3	262,099	15,028	42,756	42,054	36,628	44,003	13,252	68,379	99,838	80,631	81,630
	Quarter 4 - Trimestre 4	231,368	14,553	38,078	36,351	27,217	34,728	14,973	65,469	88,982	61,945	80,441
	Annual - Annuel	243,249	14,134	39,427	38,334	29,829	37,699	15,149	68,677	91,895	67,527	83,826
	2004											
	Quarter 1 - Trimestre 1	229,180	13,801	36,106	32,128	22,254	32,391	16,914	75,585	82,036	54,645	92,499
	Quarter 2 - Trimestre 2	249,638	14,270	41,748	41,135	30,301	37,545	13,647	70,993	97,153	67,845	84,639
	Quarter 3 - Trimestre 3	263,108	15,047	44,382	43,018	35,642	40,935	13,394	70,690	102,447	76,577	84,084
	Quarter 4 - Trimestre 4	235,993	14,296	40,994	38,206	27,216	36,205	11,249	67,827	93,496	63,421	79,076
	Annual - Annuel	244,480	14,354	40,807	38,622	28,853	36,769	13,801	71,274	93,783	65,622	85,075
	2005											
	Quarter 1 - Trimestre 1	231,623	13,531	37,450	33,330	21,389	33,253	15,929	76,741	84,311	54,641	92,671
	Quarter 2 - Trimestre 2	251,427	13,983	41,749	42,651	30,869	37,643	11,169	73,363	98,383	68,512	84,532
	Quarter 3 - Trimestre 3	264,210	15,191	44,148	42,675	35,766	40,713	11,788	73,929	102,014	76,479	85,717
	Quarter 4 - Trimestre 4	237,559	14,934	39,922	36,955	26,383	34,188	14,103	71,074	91,811	60,572	85,176
	Annual - Annuel	246,205	14,410	40,817	38,903	28,602	36,449	13,247	73,777	94,129	65,051	87,024
	2006											
	Quarter 1 - Trimestre 1	233,054	14,221	37,171	32,331	22,022	31,366	15,950	79,992	83,723	53,389	95,942
72	Accommodation & food services - Hébergement et services de restauration											
	2002											
	Quarter 1 - Trimestre 1	906,179	48,068	225,903	207,039	137,331	112,967	32,485	142,387	481,010	250,298	174,872
	Quarter 2 - Trimestre 2	974,390	53,615	229,212	222,008	165,745	126,676	30,721	146,413	504,835	292,421	177,134
	Quarter 3 - Trimestre 3	998,762	54,457	236,983	224,907	170,859	136,168	30,587	144,802	516,347	307,027	175,388
	Quarter 4 - Trimestre 4	949,597	54,751	216,155	217,543	159,100	128,593	28,154	145,302	488,450	287,693	173,455
	Annual - Annuel	957,232	52,723	227,063	217,874	158,259	126,101	30,487	144,726	497,660	284,360	175,212
	2003											
	Quarter 1 - Trimestre 1	913,923	52,671	210,603	209,212	152,738	116,312	28,596	143,790	472,486	269,050	172,386
	Quarter 2 - Trimestre 2	943,821	55,127	221,110	217,988	159,976	119,280	28,057	142,283	494,226	279,256	170,339
	Quarter 3 - Trimestre 3	967,487	56,687	225,948	225,026	165,435	125,675	28,722	139,992	507,662	291,110	168,714
	Quarter 4 - Trimestre 4	925,957	54,862	210,038	210,343	162,140	120,880	24,642	143,052	475,243	283,020	167,694
	Annual - Annuel	937,797	54,837	216,925	215,642	160,072	120,537	27,504	142,279	487,404	280,609	169,783
	2004											
	Quarter 1 - Trimestre 1	900,621	51,729	208,184	208,539	155,101	108,948	23,489	144,632	468,451	264,048	168,121
	Quarter 2 - Trimestre 2	949,018	51,258	235,499	218,664	145,105	110,578	30,434	157,480	505,420	255,683	187,915
	Quarter 3 - Trimestre 3	978,921	52,610	241,764	226,234	152,459	112,938	32,731	160,187	520,608	265,396	192,917
	Quarter 4 - Trimestre 4	936,737	50,709	225,787	215,514	141,278	113,282	30,333	159,835	492,010	254,560	190,168
	Annual - Annuel	941,325	51,576	227,808	217,237	148,486	111,436	29,247	155,533	496,622	259,922	184,780
	2005											
	Quarter 1 - Trimestre 1	911,552	48,021	221,346	208,143	136,905	109,658	29,601	157,877	477,510	246,563	187,479
	Quarter 2 - Trimestre 2	961,245	50,554	230,703	221,602	148,962	116,164	32,519	160,742	502,858	265,126	193,261
	Quarter 3 - Trimestre 3	994,473	52,254	237,711	232,961	157,048	123,831	31,657	159,010	522,926	280,879	190,668

Table 10

Quarterly and Annual Estimates of Employment by Enterprise
Size of Employment, for All Employees, for Selected Industries,
Canada, Provinces and Territories.

(Continued - suite)

Tableau 10

Estimations trimestrielles et annuelles de l'emploi par taille
d'entreprise selon l'emploi, pour l'ensemble des salariés pour
une sélection d'industries, Canada, provinces et territoires.

NAICS 2002	Industry	Size - Taille										
		All Sizes - Toutes les tailles	0-4	5-19	20-49	50-99	100-299	300-499	500 +	0-49	50-299	300 +
SCIAN 2002	Industrie											
CANADA												
72	Accommodation & food services - Hébergement et services de restauration											
	2005											
	Quarter 4 - Trimestre 4	949,678	51,035	225,157	215,966	149,735	120,021	31,588	156,176	492,157	269,756	187,765
	Annual - Annuel	954,237	50,466	228,729	219,668	148,163	117,418	31,342	158,451	498,863	265,581	189,793
	2006											
	Quarter 1 - Trimestre 1	923,910	49,073	220,815	211,901	147,196	112,512	29,754	152,660	481,788	259,707	182,414
81	Other services (except public administration) - Autres services, sauf les administrations publiques											
	2002											
	Quarter 1 - Trimestre 1	476,337	99,546	152,215	61,753	35,670	44,413	17,938	64,800	313,515	80,084	82,738
	Quarter 2 - Trimestre 2	491,395	100,527	155,829	68,426	38,777	45,121	17,346	65,368	324,782	83,898	82,714
	Quarter 3 - Trimestre 3	497,982	102,323	157,814	68,151	39,955	48,872	13,904	66,962	328,288	88,827	80,866
	Quarter 4 - Trimestre 4	493,155	101,708	153,531	68,918	39,364	48,396	17,717	63,521	324,157	87,760	81,238
	Annual - Annuel	489,717	101,026	154,847	66,812	38,442	46,701	16,726	65,163	322,686	85,142	81,889
	2003											
	Quarter 1 - Trimestre 1	487,166	97,484	155,584	68,822	39,018	47,500	16,571	62,187	321,889	86,518	78,758
	Quarter 2 - Trimestre 2	498,641	102,227	158,371	70,528	39,263	50,179	15,785	62,288	331,126	89,442	78,073
	Quarter 3 - Trimestre 3	506,844	103,376	160,163	71,447	39,425	51,759	15,878	64,796	334,986	91,184	80,674
	Quarter 4 - Trimestre 4	502,126	99,244	157,377	72,864	40,015	51,385	15,143	66,099	329,484	91,400	81,242
	Annual - Annuel	498,694	100,583	157,874	70,915	39,430	50,206	15,844	63,842	329,371	89,636	79,687
	2004											
	Quarter 1 - Trimestre 1	496,085	98,014	158,448	71,928	38,371	49,343	15,754	64,227	328,389	87,714	79,981
	Quarter 2 - Trimestre 2	507,072	98,239	168,878	68,221	36,832	49,973	18,976	65,953	335,338	86,805	84,929
	Quarter 3 - Trimestre 3	511,722	96,848	172,746	69,531	36,805	50,934	17,593	67,264	339,125	87,740	84,857
	Quarter 4 - Trimestre 4	508,292	96,851	167,510	68,499	37,965	51,189	17,555	68,724	332,859	89,154	86,279
	Annual - Annuel	505,793	97,488	166,895	69,545	37,494	50,360	17,469	66,542	333,928	87,853	84,011
	2005											
	Quarter 1 - Trimestre 1	501,731	95,638	165,149	66,017	37,360	49,979	17,045	70,543	326,804	87,339	87,588
	Quarter 2 - Trimestre 2	513,623	96,178	171,080	69,012	39,014	50,359	17,642	70,338	336,271	89,372	87,980
	Quarter 3 - Trimestre 3	516,196	97,543	172,298	70,910	39,951	50,198	16,758	68,537	340,751	90,149	85,296
	Quarter 4 - Trimestre 4	512,524	98,491	167,325	69,838	39,921	50,763	17,822	68,364	335,653	90,684	86,187
	Annual - Annuel	511,018	96,962	168,963	68,944	39,061	50,325	17,317	69,446	334,870	89,386	86,763
	2006											
	Quarter 1 - Trimestre 1	508,793	97,967	165,150	68,063	40,812	51,277	16,859	68,666	331,180	92,088	85,525
91	Public administration - Administrations publiques											
	2002											
	Quarter 1 - Trimestre 1	701,717	3,931	14,984	20,846	22,717	40,730	22,510	575,999	39,761	63,447	598,509
	Quarter 2 - Trimestre 2	721,891	4,091	14,910	20,158	22,364	39,361	21,901	599,106	39,159	61,724	621,008
	Quarter 3 - Trimestre 3	740,147	3,949	15,291	21,790	23,536	42,042	20,324	613,216	41,030	65,578	633,540
	Quarter 4 - Trimestre 4	735,695	4,092	14,934	21,280	23,158	41,352	22,149	608,729	40,306	64,510	630,879
	Annual - Annuel	724,863	4,016	15,030	21,018	22,944	40,871	21,721	599,262	40,064	63,815	620,984
	2003											
	Quarter 1 - Trimestre 1	742,504	4,044	14,584	19,608	21,529	42,405	21,025	619,311	38,235	63,934	640,335
	Quarter 2 - Trimestre 2	768,850	4,113	14,852	20,304	22,180	43,264	21,797	642,339	39,269	65,444	664,136
	Quarter 3 - Trimestre 3	787,581	3,937	15,005	21,224	24,070	46,642	21,578	655,126	40,166	70,712	676,704
	Quarter 4 - Trimestre 4	763,425	4,162	14,756	19,729	23,017	43,091	20,934	637,736	38,646	66,109	658,670
	Annual - Annuel	765,590	4,064	14,799	20,216	22,699	43,851	21,333	638,628	39,079	66,550	659,961
	2004											
	Quarter 1 - Trimestre 1	758,498	3,932	14,895	20,421	24,034	42,618	18,876	633,721	39,248	66,652	652,598
	Quarter 2 - Trimestre 2	779,013	4,058	14,956	20,660	24,086	44,686	20,631	649,936	39,674	68,772	670,567
	Quarter 3 - Trimestre 3	794,009	3,847	15,182	21,802	25,201	47,505	22,244	658,229	40,831	72,706	680,473
	Quarter 4 - Trimestre 4	767,061	4,024	15,247	20,206	23,552	43,618	20,308	640,107	39,476	67,170	660,415
	Annual - Annuel	774,645	3,965	15,070	20,772	24,218	44,607	20,515	645,498	39,807	68,825	666,013
	2005											
	Quarter 1 - Trimestre 1	757,930	4,034	14,369	19,293	22,966	43,444	19,651	634,174	37,696	66,409	653,825
	Quarter 2 - Trimestre 2	784,135	4,074	14,984	20,350	23,873	44,268	18,307	658,279	39,408	68,141	676,586
	Quarter 3 - Trimestre 3	807,931	3,810	15,729	22,516	23,709	49,155	20,130	672,882	42,055	72,864	693,012
	Quarter 4 - Trimestre 4	785,396	3,967	15,434	20,538	23,743	42,790	22,221	656,702	39,940	66,533	678,923
	Annual - Annuel	783,848	3,971	15,129	20,674	23,573	44,914	20,077	655,509	39,774	68,487	675,587
	2006											
	Quarter 1 - Trimestre 1	776,091	4,011	14,906	19,828	23,465	41,678	20,575	651,627	38,746	65,143	672,202
11-91N	Industrial aggregate (excluding unclassified) - Ensemble des industries sauf les entreprises non classifiées											
	2002											
	Quarter 1 - Trimestre 1	12,568,438	917,833	1,799,912	1,353,277	1,023,218	1,367,308	563,937	5,542,953	4,071,022	2,390,526	6,106,890
	Quarter 2 - Trimestre 2	13,040,860	941,413	1,875,033	1,468,788	1,128,490	1,448,099	567,093	5,611,944	4,285,234	2,576,589	6,179,037
	Quarter 3 - Trimestre 3	13,127,909	954,723	1,904,793	1,500,899	1,169,434	1,492,660	578,548	5,526,852	4,360,415	2,662,094	6,105,400
	Quarter 4 - Trimestre 4	13,212,203	948,630	1,855,085	1,472,694	1,145,982	1,470,786	568,882	5,750,145	4,276,409	2,616,768	6,319,027
	Annual - Annuel	12,987,353	940,650	1,858,706	1,448,915	1,116,781	1,444,713	569,615	5,607,974	4,248,270	2,561,494	6,177,588

Table 10

Quarterly and Annual Estimates of Employment by Enterprise Size of Employment, for All Employees, for Selected Industries, Canada, Provinces and Territories.

(Continued - suite)

Tableau 10

Estimations trimestrielles et annuelles de l'emploi par taille d'entreprise selon l'emploi, pour l'ensemble des salariés pour une sélection d'industries, Canada, provinces et territoires.

NAICS 2002	Industry	Size - Taille										
		All Sizes - Toutes les tailles	0-4	5-19	20-49	50-99	100-299	300-499	500 +	0-49	50-299	300 +
SCIAN 2002	Industrie											
CANADA												
11-91N Industrial aggregate (excluding unclassified) - Ensemble des industries sauf les entreprises non classifiées												
2003												
	Quarter 1 - Trimestre 1	12,993,839	924,637	1,801,131	1,428,391	1,106,247	1,422,822	576,445	5,734,165	4,154,160	2,529,070	6,310,610
	Quarter 2 - Trimestre 2	13,346,669	955,091	1,877,810	1,498,433	1,157,956	1,485,341	581,818	5,790,220	4,331,333	2,643,297	6,372,038
	Quarter 3 - Trimestre 3	13,269,114	967,085	1,897,746	1,521,575	1,190,758	1,515,433	593,561	5,582,957	4,386,406	2,706,191	6,176,518
	Quarter 4 - Trimestre 4	13,307,707	955,170	1,842,609	1,490,899	1,172,920	1,486,808	580,538	5,778,764	4,288,677	2,659,728	6,359,302
	Annual - Annuel	13,229,332	950,496	1,854,824	1,484,824	1,156,970	1,477,601	583,090	5,721,526	4,290,144	2,634,571	6,304,617
2004												
	Quarter 1 - Trimestre 1	13,061,099	925,556	1,814,332	1,439,565	1,122,718	1,423,465	551,485	5,783,977	4,179,454	2,546,183	6,335,462
	Quarter 2 - Trimestre 2	13,443,034	936,267	1,965,579	1,472,352	1,115,065	1,455,724	601,924	5,896,122	4,374,198	2,570,789	6,498,047
	Quarter 3 - Trimestre 3	13,429,451	936,527	1,994,624	1,506,250	1,143,642	1,499,448	599,430	5,749,530	4,437,401	2,643,090	6,348,961
	Quarter 4 - Trimestre 4	13,471,214	935,616	1,938,097	1,470,100	1,119,486	1,487,355	579,412	5,941,149	4,343,812	2,606,842	6,520,561
	Annual - Annuel	13,351,199	933,492	1,928,158	1,472,067	1,125,228	1,466,498	583,063	5,842,695	4,333,716	2,591,726	6,425,758
2005												
	Quarter 1 - Trimestre 1	13,223,409	913,604	1,866,827	1,406,717	1,074,716	1,433,551	570,023	5,957,970	4,187,149	2,508,267	6,527,993
	Quarter 2 - Trimestre 2	13,603,851	930,213	1,956,962	1,492,025	1,131,828	1,494,851	569,700	6,028,272	4,379,201	2,626,679	6,597,972
	Quarter 3 - Trimestre 3	13,615,456	943,593	1,989,857	1,533,078	1,164,292	1,533,955	583,826	5,866,855	4,466,528	2,698,247	6,450,681
	Quarter 4 - Trimestre 4	13,690,796	950,348	1,929,945	1,482,869	1,138,846	1,512,091	576,482	6,100,215	4,363,162	2,650,936	6,676,697
	Annual - Annuel	13,533,378	934,440	1,935,898	1,478,672	1,127,420	1,493,612	575,008	5,988,328	4,349,010	2,621,032	6,563,336
2006												
	Quarter 1 - Trimestre 1	13,475,223	941,762	1,871,751	1,432,458	1,100,316	1,453,102	568,414	6,107,421	4,245,971	2,553,418	6,675,835
NEWFOUNDLAND AND LABRADOR - TERRE-NEUVE ET LABRADOR												
23 Construction - Construction												
2002												
	Quarter 1 - Trimestre 1	6,507	1,653	2,048	585	4,287	812	1,408
	Quarter 2 - Trimestre 2	8,568	1,864	2,874	982	5,721	1,249	1,599
	Quarter 3 - Trimestre 3	10,778	2,221	3,456	1,739	7,417	1,724	1,638
	Quarter 4 - Trimestre 4	9,715	1,935	3,101	1,494	6,529	1,574	1,611
	Annual - Annuel	8,892	1,918	2,870	1,200	5,988	1,340	1,564
2003												
	Quarter 1 - Trimestre 1	6,011	1,610	2,142	607	307	278	4,358	584	1,068
	Quarter 2 - Trimestre 2	8,002	1,966	2,980	1,333	394	320	6,280	714	1,007
	Quarter 3 - Trimestre 3	10,638	2,404	3,730	2,096	755	688	8,229	1,443	966
	Quarter 4 - Trimestre 4	9,138	2,233	3,134	1,568	515	567	6,935	1,082	1,121
	Annual - Annuel	8,447	2,053	2,997	1,401	493	463	6,451	956	1,041
2004												
	Quarter 1 - Trimestre 1	6,605	1,792	2,132	781	4,704	805	1,097
	Quarter 2 - Trimestre 2	8,349	2,012	3,017	1,294	6,323	954	1,073
	Quarter 3 - Trimestre 3	10,432	2,271	3,862	1,902	8,035	1,343	1,054
	Quarter 4 - Trimestre 4	9,747	2,130	3,264	1,763	7,157	1,298	1,292
	Annual - Annuel	8,783	2,051	3,069	1,435	6,555	1,100	1,129
2005												
	Quarter 1 - Trimestre 1	7,159	1,669	2,306	1,013	4,988	986	1,185
	Quarter 2 - Trimestre 2	8,973	1,942	3,065	1,408	6,415	1,472	1,085
	Quarter 3 - Trimestre 3	10,837	2,204	3,765	1,930	7,898	1,968	971
	Quarter 4 - Trimestre 4	9,447	2,027	3,221	1,827	7,075	1,369	1,002
	Annual - Annuel	9,104	1,960	3,089	1,544	6,594	1,449	1,061
2006												
	Quarter 1 - Trimestre 1	6,967	1,623	2,397	1,090	5,111	587	1,269
31-33 Manufacturing - Fabrication												
2002												
	Quarter 1 - Trimestre 1	15,977	503	1,283	963	825	1,202	2,748	2,028	11,201
	Quarter 2 - Trimestre 2	21,737	497	1,574	1,274	1,313	2,351	3,345	3,664	14,728
	Quarter 3 - Trimestre 3	23,409	569	1,587	1,413	1,285	2,844	3,569	4,130	15,711
	Quarter 4 - Trimestre 4	18,335	520	1,458	1,418	1,238	1,819	3,396	3,057	11,882
	Annual - Annuel	19,864	523	1,475	1,267	1,165	2,054	3,265	3,220	13,380
2003												
	Quarter 1 - Trimestre 1	13,829	454	1,345	1,191	2,990	1,646	9,193
	Quarter 2 - Trimestre 2	20,948	484	1,335	1,382	3,202	3,692	14,054
	Quarter 3 - Trimestre 3	23,208	475	1,554	1,634	3,664	4,469	15,075
	Quarter 4 - Trimestre 4	18,987	498	1,465	1,524	3,487	2,867	12,633
	Annual - Annuel	19,243	478	1,425	1,433	3,336	3,168	12,739
2004												
	Quarter 1 - Trimestre 1	14,080	423	1,411	1,365	887	930	3,199	1,817	9,065
	Quarter 2 - Trimestre 2	20,533	407	1,546	1,337	1,144	1,972	3,289	3,116	14,128
	Quarter 3 - Trimestre 3	22,705	449	1,664	1,444	1,284	2,448	3,557	3,732	15,416
	Quarter 4 - Trimestre 4	18,232	473	1,530	1,388	1,268	2,100	3,391	3,368	11,472
	Annual - Annuel	18,888	438	1,538	1,383	1,146	1,863	3,359	3,008	12,520

Table 10

Quarterly and Annual Estimates of Employment by Enterprise Size of Employment, for All Employees, for Selected Industries, Canada, Provinces and Territories.

(Continued - suite)

Tableau 10

Estimations trimestrielles et annuelles de l'emploi par taille d'entreprise selon l'emploi, pour l'ensemble des salariés pour une sélection d'industries, Canada, provinces et territoires.

NAICS 2002	Industry	Size - Taille										
		All Sizes - Toutes les tailles	0-4	5-19	20-49	50-99	100-299	300-499	500 +	0-49	50-299	300 +
NEWFOUNDLAND AND LABRADOR - TERRE-NEUVE ET LABRADOR												
31-33 Manufacturing - Fabrication												
	2005											
	Quarter 1 - Trimestre 1	13,749	427	1,360	1,129	2,916	1,263	9,570
	Quarter 2 - Trimestre 2	18,699	410	1,373	1,316	3,099	3,199	12,400
	Quarter 3 - Trimestre 3	20,818	431	1,505	1,474	3,410	4,958	12,450
	Quarter 4 - Trimestre 4	15,227	489	1,304	1,603	3,397	3,274	8,556
	Annual - Annuel	17,123	439	1,386	1,381	3,205	3,174	10,744
	2006											
	Quarter 1 - Trimestre 1	12,577	429	1,246	1,194	634	933	2,868	1,567	8,142
41 Wholesale Trade - Commerce de gros												
	2002											
	Quarter 1 - Trimestre 1	5,911	739	1,452	957	657	364	3,148	1,021	1,742
	Quarter 2 - Trimestre 2	6,354	705	1,643	1,027	809	371	3,375	1,180	1,799
	Quarter 3 - Trimestre 3	6,408	732	1,666	1,095	995	405	3,493	1,400	1,515
	Quarter 4 - Trimestre 4	6,595	741	1,575	1,145	676	447	3,461	1,123	2,011
	Annual - Annuel	6,317	729	1,584	1,056	784	397	3,369	1,181	1,767
	2003											
	Quarter 1 - Trimestre 1	6,199	711	1,496	1,122	437	463	3,329	900	1,970
	Quarter 2 - Trimestre 2	6,838	690	1,638	1,112	725	532	3,440	1,258	2,141
	Quarter 3 - Trimestre 3	6,787	755	1,613	1,254	623	828	3,621	1,451	1,715
	Quarter 4 - Trimestre 4	6,154	725	1,512	1,071	635	486	3,308	1,121	1,725
	Annual - Annuel	6,495	720	1,565	1,140	605	577	3,425	1,182	1,888
	2004											
	Quarter 1 - Trimestre 1	5,823	692	1,420	1,050	480	382	3,162	862	1,799
	Quarter 2 - Trimestre 2	6,247	679	1,570	1,004	561	631	3,253	1,192	1,802
	Quarter 3 - Trimestre 3	6,465	667	1,664	1,120	549	626	3,451	1,175	1,839
	Quarter 4 - Trimestre 4	6,216	655	1,597	1,014	544	561	3,266	1,105	1,845
	Annual - Annuel	6,188	673	1,563	1,047	533	550	3,283	1,083	1,821
	2005											
	Quarter 1 - Trimestre 1	5,707	661	1,457	968	400	400	223	1,597	3,087	800	1,820
	Quarter 2 - Trimestre 2	6,467	647	1,569	1,083	497	836	229	1,606	3,299	1,333	1,835
	Quarter 3 - Trimestre 3	6,384	629	1,669	1,103	511	634	230	1,607	3,401	1,145	1,837
	Quarter 4 - Trimestre 4	5,990	645	1,527	982	530	507	215	1,584	3,154	1,037	1,799
	Annual - Annuel	6,137	645	1,556	1,034	484	594	224	1,599	3,235	1,079	1,823
	2006											
	Quarter 1 - Trimestre 1	5,512	626	1,435	981	340	461	3,042	802	1,668
44-45 Retail trade - Commerce de détail												
	2002											
	Quarter 1 - Trimestre 1	22,825	2,999	4,752	2,552	1,628	2,142	10,304	3,770	8,752
	Quarter 2 - Trimestre 2	24,136	3,021	5,090	2,531	2,213	2,376	10,642	4,590	8,905
	Quarter 3 - Trimestre 3	25,389	3,194	5,029	2,871	2,374	2,142	11,094	4,516	9,779
	Quarter 4 - Trimestre 4	25,967	3,082	4,863	3,003	2,233	2,338	10,947	4,571	10,449
	Annual - Annuel	24,580	3,074	4,933	2,739	2,112	2,250	10,747	4,362	9,471
	2003											
	Quarter 1 - Trimestre 1	24,439	2,916	4,733	3,010	2,250	2,033	10,659	4,283	9,497
	Quarter 2 - Trimestre 2	25,133	2,916	5,056	3,244	2,097	2,246	11,215	4,343	9,574
	Quarter 3 - Trimestre 3	26,084	3,020	5,428	3,459	2,280	2,186	11,907	4,466	9,711
	Quarter 4 - Trimestre 4	25,799	2,931	5,045	3,189	2,035	2,131	11,164	4,167	10,469
	Annual - Annuel	25,364	2,946	5,065	3,225	2,166	2,149	11,236	4,315	9,813
	2004											
	Quarter 1 - Trimestre 1	25,129	2,888	5,133	2,853	2,144	1,895	10,874	4,040	10,216
	Quarter 2 - Trimestre 2	25,778	2,919	5,651	3,057	1,693	2,203	11,627	3,896	10,255
	Quarter 3 - Trimestre 3	26,604	3,021	5,804	3,318	1,660	2,118	12,143	3,778	10,683
	Quarter 4 - Trimestre 4	26,659	2,962	5,534	3,041	1,776	2,173	11,537	3,948	11,174
	Annual - Annuel	26,043	2,948	5,531	3,067	1,818	2,097	11,545	3,915	10,582
	2005											
	Quarter 1 - Trimestre 1	25,429	2,864	5,177	2,837	1,707	1,781	10,878	3,488	11,063
	Quarter 2 - Trimestre 2	26,005	2,912	5,411	3,190	1,517	1,924	11,512	3,442	11,051
	Quarter 3 - Trimestre 3	26,662	2,914	5,808	3,375	1,626	2,009	12,096	3,635	10,931
	Quarter 4 - Trimestre 4	26,395	2,841	5,484	3,187	1,366	2,155	11,512	3,521	11,362
	Annual - Annuel	26,123	2,882	5,470	3,147	1,554	1,967	11,500	3,522	11,102
	2006											
	Quarter 1 - Trimestre 1	25,053	2,822	5,087	2,891	1,429	1,738	10,800	3,167	11,086
48-49 Transportation & warehousing - Transport et entreposage												
	2002											
	Quarter 1 - Trimestre 1	6,729	649	1,111	742	2,503	1,240	2,986
	Quarter 2 - Trimestre 2	6,986	674	1,262	782	2,718	1,295	2,973
	Quarter 3 - Trimestre 3	7,486	787	1,380	738	2,906	1,508	3,072
	Quarter 4 - Trimestre 4	7,567	760	1,147	933	2,841	1,442	3,284

Table 10

Quarterly and Annual Estimates of Employment by Enterprise Size of Employment, for All Employees, for Selected Industries, Canada, Provinces and Territories.

(Continued - suite)

Tableau 10

Estimations trimestrielles et annuelles de l'emploi par taille d'entreprise selon l'emploi, pour l'ensemble des salariés pour une sélection d'industries, Canada, provinces et territoires.

NAICS 2002	Industry	Size - Taille										
		All Sizes - Toutes les tailles	0-4	5-19	20-49	50-99	100-299	300-499	500 +	0-49	50-299	300 +
SCIAN 2002	Industrie											
NEWFOUNDLAND AND LABRADOR - TERRE-NEUVE ET LABRADOR												
48-49 Transportation & warehousing - Transport et entreposage												
	2002											
	Annual - Annuel	7,192	718	1,225	799	2,742	1,371	3,079
	2003											
	Quarter 1 - Trimestre 1	7,402	645	1,124	799	2,569	1,442	3,392
	Quarter 2 - Trimestre 2	7,919	700	1,230	987	2,917	1,655	3,347
	Quarter 3 - Trimestre 3	8,347	776	1,346	1,059	3,182	1,732	3,433
	Quarter 4 - Trimestre 4	8,118	710	1,300	1,001	3,011	1,667	3,440
	Annual - Annuel	7,946	708	1,250	962	2,920	1,624	3,403
	2004											
	Quarter 1 - Trimestre 1	7,569	611	1,216	1,049	2,876	1,278	3,416
	Quarter 2 - Trimestre 2	8,254	672	1,339	1,083	3,094	1,668	3,492
	Quarter 3 - Trimestre 3	8,995	754	1,542	1,068	3,364	1,638	3,993
	Quarter 4 - Trimestre 4	8,532	705	1,309	1,152	3,165	1,502	3,865
	Annual - Annuel	8,338	686	1,351	1,088	3,125	1,522	3,691
	2005											
	Quarter 1 - Trimestre 1	7,556	603	1,177	1,195	2,976	979	3,601
	Quarter 2 - Trimestre 2	8,146	586	1,399	1,140	3,125	1,292	3,729
	Quarter 3 - Trimestre 3	8,781	742	1,473	1,079	3,295	1,616	3,871
	Quarter 4 - Trimestre 4	8,311	654	1,359	1,060	3,073	1,482	3,755
	Annual - Annuel	8,198	646	1,352	1,119	3,117	1,342	3,739
	2006											
	Quarter 1 - Trimestre 1	7,833	559	1,261	1,114	2,934	1,115	3,784
51	Information & cultural industries - Industrie de l'information et industrie culturelle											
	2002											
	Quarter 1 - Trimestre 1	4,222	3,486
	Quarter 2 - Trimestre 2	4,081	3,603
	Quarter 3 - Trimestre 3	4,020	3,589
	Quarter 4 - Trimestre 4	3,934	3,454
	Annual - Annuel	4,064	3,533
	2003											
	Quarter 1 - Trimestre 1	4,050	3,433
	Quarter 2 - Trimestre 2	4,204	3,597
	Quarter 3 - Trimestre 3	3,597	2,948
	Quarter 4 - Trimestre 4	3,545	2,901
	Annual - Annuel	3,849	3,220
	2004											
	Quarter 1 - Trimestre 1	3,898	3,298
	Quarter 2 - Trimestre 2	2,683	2,019
	Quarter 3 - Trimestre 3	3,156	2,427
	Quarter 4 - Trimestre 4	4,035	3,248
	Annual - Annuel	3,443	2,748
	2005											
	Quarter 1 - Trimestre 1	4,001	3,255
	Quarter 2 - Trimestre 2	4,012	3,357
	Quarter 3 - Trimestre 3	3,964	3,346
	Quarter 4 - Trimestre 4	3,865	3,370
	Annual - Annuel	3,960	3,332
	2006											
	Quarter 1 - Trimestre 1	3,918	3,490
52	Finance & insurance - Finance et assurances											
	2002											
	Quarter 1 - Trimestre 1	5,274	239	312	4,209
	Quarter 2 - Trimestre 2	5,602	254	323	4,384
	Quarter 3 - Trimestre 3	5,668	248	366	4,454
	Quarter 4 - Trimestre 4	5,599	247	373	4,396
	Annual - Annuel	5,536	247	344	4,361
	2003											
	Quarter 1 - Trimestre 1	5,497	..	335	4,321
	Quarter 2 - Trimestre 2	5,659	..	369	4,422
	Quarter 3 - Trimestre 3	5,757	..	393	4,453
	Quarter 4 - Trimestre 4	5,614	..	375	4,375
	Annual - Annuel	5,632	..	368	4,393
	2004											
	Quarter 1 - Trimestre 1	5,547	246	389	291	927	347	..	4,273
	Quarter 2 - Trimestre 2	5,639	245	423	256	924	403	..	4,313
	Quarter 3 - Trimestre 3	5,672	253	444	242	939	408	..	4,325
	Quarter 4 - Trimestre 4	5,600	262	393	210	865	414	..	4,320
	Annual - Annuel	5,615	252	412	250	914	393	..	4,308

Table 10

Quarterly and Annual Estimates of Employment by Enterprise Size of Employment, for All Employees, for Selected Industries, Canada, Provinces and Territories.

(Continued - suite)

Tableau 10

Estimations trimestrielles et annuelles de l'emploi par taille d'entreprise selon l'emploi, pour l'ensemble des salariés pour une sélection d'industries, Canada, provinces et territoires.

NAICS 2002	Industry	Size - Taille										
		All Sizes - Toutes les tailles	0-4	5-19	20-49	50-99	100-299	300-499	500 +	0-49	50-299	300 +
SCIAN 2002	Industrie											
NEWFOUNDLAND AND LABRADOR - TERRE-NEUVE ET LABRADOR												
52	Finance & insurance - Finance et assurances											
	2005											
	Quarter 1 - Trimestre 1	5,515	228	434	219	881	396	4,238
	Quarter 2 - Trimestre 2	5,553	227	462	228	916	408	4,228
	Quarter 3 - Trimestre 3	5,487	220	465	232	917	403	4,168
	Quarter 4 - Trimestre 4	5,434	215	489	152	856	437	4,141
	Annual - Annuel	5,497	223	462	207	892	411	4,194
	2006											
	Quarter 1 - Trimestre 1	5,468	..	467	4,130
53	Real estate & rental & leasing - Services immobiliers et services de location et de location à bail											
	2002											
	Quarter 1 - Trimestre 1	2,351	451	443	220	1,115
	Quarter 2 - Trimestre 2	2,504	471	499	244	1,214
	Quarter 3 - Trimestre 3	2,659	484	556	256	1,296
	Quarter 4 - Trimestre 4	2,557	460	536	220	1,216
	Annual - Annuel	2,518	467	509	235	1,211
	2003											
	Quarter 1 - Trimestre 1	2,395	443	514	226	1,184
	Quarter 2 - Trimestre 2	2,568	503	523	271	1,297
	Quarter 3 - Trimestre 3	2,734	541	567	265	1,373
	Quarter 4 - Trimestre 4	2,766	521	504	253	1,278
	Annual - Annuel	2,616	502	527	254	1,283
	2004											
	Quarter 1 - Trimestre 1	2,643	504	471	279	1,254
	Quarter 2 - Trimestre 2	2,054	499	505	272	1,276
	Quarter 3 - Trimestre 3	2,135	505	546	230	1,280
	Quarter 4 - Trimestre 4	2,113	484	509	290	1,283
	Annual - Annuel	2,236	498	508	268	1,273
	2005											
	Quarter 1 - Trimestre 1	2,056	449	508	234	1,192
	Quarter 2 - Trimestre 2	2,087	506	457	377	1,340
	Quarter 3 - Trimestre 3	2,181	580	497	359	1,435
	Quarter 4 - Trimestre 4	2,014	543	431	262	1,237
	Annual - Annuel	2,085	520	473	308	1,301
	2006											
	Quarter 1 - Trimestre 1	1,943	504	404	242	1,150
54	Professional, scientific & technical services - Services professionnels, scientifiques et techniques											
	2002											
	Quarter 1 - Trimestre 1	5,805	946	1,134	914	556	308	2,994	864	1,947
	Quarter 2 - Trimestre 2	6,326	962	1,159	1,069	682	370	3,190	1,053	2,084
	Quarter 3 - Trimestre 3	6,753	961	1,263	1,081	852	475	3,305	1,327	2,121
	Quarter 4 - Trimestre 4	6,540	921	1,204	1,118	513	649	3,244	1,162	2,134
	Annual - Annuel	6,356	948	1,190	1,046	651	451	3,183	1,101	2,071
	2003											
	Quarter 1 - Trimestre 1	6,268	949	1,193	1,054	501	492	3,196	993	2,079
	Quarter 2 - Trimestre 2	6,471	1,004	1,208	1,089	420	603	3,301	1,024	2,146
	Quarter 3 - Trimestre 3	6,439	1,016	1,361	1,041	636	598	3,418	1,234	1,786
	Quarter 4 - Trimestre 4	6,304	997	1,339	1,066	722	485	3,401	1,207	1,695
	Annual - Annuel	6,370	992	1,275	1,062	570	545	3,329	1,115	1,927
	2004											
	Quarter 1 - Trimestre 1	5,804	1,002	1,453	1,027	512	401	3,482	912	1,410
	Quarter 2 - Trimestre 2	5,874	994	1,840	1,232	467	341	4,066	807	1,001
	Quarter 3 - Trimestre 3	6,047	987	1,740	1,349	516	459	4,075	975	997
	Quarter 4 - Trimestre 4	5,834	959	1,681	1,331	477	410	3,971	887	976
	Annual - Annuel	5,890	985	1,679	1,235	493	403	3,899	895	1,096
	2005											
	Quarter 1 - Trimestre 1	5,700	911	1,584	1,372	328	455	3,867	783	1,050
	Quarter 2 - Trimestre 2	5,841	892	1,647	1,331	378	510	3,869	888	1,083
	Quarter 3 - Trimestre 3	5,991	861	1,740	1,285	503	522	3,886	1,025	1,080
	Quarter 4 - Trimestre 4	5,739	913	1,550	1,194	395	591	3,657	986	1,096
	Annual - Annuel	5,818	894	1,630	1,295	401	520	3,820	921	1,077
	2006											
	Quarter 1 - Trimestre 1	5,500	901	1,703	965	372	487	3,569	859	1,073
56	Admin. & support, waste managemt. & remediation services - Services admin., soutien, gestion des déchets, assainissem.											
	2002											
	Quarter 1 - Trimestre 1	5,170	429	796	834	2,059

Table 10

Quarterly and Annual Estimates of Employment by Enterprise Size of Employment, for All Employees, for Selected Industries, Canada, Provinces and Territories.

(Continued - suite)

Tableau 10

Estimations trimestrielles et annuelles de l'emploi par taille d'entreprise selon l'emploi, pour l'ensemble des salariés pour une sélection d'industries, Canada, provinces et territoires.

NAICS 2002	Industry	Size - Taille										
		All Sizes - Toutes les tailles	0-4	5-19	20-49	50-99	100-299	300-499	500 +	0-49	50-299	300 +
SCIAN 2002	Industrie											
NEWFOUNDLAND AND LABRADOR - TERRE-NEUVE ET LABRADOR												
56	Admin. & support, waste managemt. & remediation services - Services admin., soutien, gestion des déchets, assainissem.											
	2002											
	Quarter 2 - Trimestre 2	5,751	492	834	961	2,288
	Quarter 3 - Trimestre 3	5,959	592	867	958	2,417
	Quarter 4 - Trimestre 4	5,859	505	842	860	2,208
	Annual - Annuel	5,685	504	835	903	2,243
	2003											
	Quarter 1 - Trimestre 1	6,172	447	818	854	2,119	1,934	2,119
	Quarter 2 - Trimestre 2	6,462	491	964	863	2,318	2,143	2,001
	Quarter 3 - Trimestre 3	6,974	544	1,149	730	2,422	2,402	2,150
	Quarter 4 - Trimestre 4	6,310	526	858	666	2,050	2,245	2,015
	Annual - Annuel	6,480	502	947	778	2,227	2,181	2,071
	2004											
	Quarter 1 - Trimestre 1	6,198	..	793	639	1,856	..
	Quarter 2 - Trimestre 2	6,659	..	976	716	1,802	..
	Quarter 3 - Trimestre 3	7,033	..	1,096	779	2,153	..
	Quarter 4 - Trimestre 4	5,941	..	959	774	1,740	..
	Annual - Annuel	6,458	..	956	727	1,888	..
	2005											
	Quarter 1 - Trimestre 1	5,614	445	779	743	1,967
	Quarter 2 - Trimestre 2	6,145	477	938	854	2,269
	Quarter 3 - Trimestre 3	6,977	531	1,152	861	2,544
	Quarter 4 - Trimestre 4	6,391	461	962	681	2,105
	Annual - Annuel	6,282	479	958	785	2,221
	2006											
	Quarter 1 - Trimestre 1	5,980	445	806	675	1,925
61	Educational services - Services d'enseignement											
	2002											
	Quarter 1 - Trimestre 1	17,914	..	330	176	16,790
	Quarter 2 - Trimestre 2	18,129	..	287	249	17,000
	Quarter 3 - Trimestre 3	17,165	..	270	330	16,106
	Quarter 4 - Trimestre 4	18,208	..	276	369	16,916
	Annual - Annuel	17,854	..	291	281	16,703
	2003											
	Quarter 1 - Trimestre 1	18,919	..	265	435	17,606
	Quarter 2 - Trimestre 2	19,293	..	281	363	18,009
	Quarter 3 - Trimestre 3	17,448	..	287	382	16,125
	Quarter 4 - Trimestre 4	19,157	..	344	367	17,997
	Annual - Annuel	18,704	..	294	386	17,434
	2004											
	Quarter 1 - Trimestre 1	18,989	355	17,825
	Quarter 2 - Trimestre 2	18,811	428	17,593
	Quarter 3 - Trimestre 3	17,289	463	15,777
	Quarter 4 - Trimestre 4	18,736	486	16,633
	Annual - Annuel	18,456	433	16,957
	2005											
	Quarter 1 - Trimestre 1	18,802	..	348	16,660
	Quarter 2 - Trimestre 2	18,595	..	308	16,459
	Quarter 3 - Trimestre 3	15,375	..	316	13,802
	Quarter 4 - Trimestre 4	18,267	..	347	16,984
	Annual - Annuel	17,759	..	330	15,976
	2006											
	Quarter 1 - Trimestre 1	18,177	..	371	317	16,998
62	Health care & social assistance - Soins de santé et assistance sociale											
	2002											
	Quarter 1 - Trimestre 1	22,965	2,297	2,240	932	5,468	2,539	14,958
	Quarter 2 - Trimestre 2	23,444	2,346	2,095	1,018	5,459	2,180	15,804
	Quarter 3 - Trimestre 3	24,395	2,404	2,149	1,184	5,737	2,303	16,355
	Quarter 4 - Trimestre 4	24,807	2,603	2,117	1,184	5,904	2,151	16,751
	Annual - Annuel	23,903	2,413	2,150	1,079	5,642	2,293	15,967
	2003											
	Quarter 1 - Trimestre 1	24,986	2,582	2,287	1,075	663	1,591	5,943	2,253	16,790
	Quarter 2 - Trimestre 2	25,942	2,628	2,424	1,036	732	1,738	6,088	2,470	17,384
	Quarter 3 - Trimestre 3	26,645	2,666	2,455	1,131	658	1,961	6,251	2,619	17,774
	Quarter 4 - Trimestre 4	25,799	2,622	2,283	1,084	745	1,893	5,989	2,638	17,173
	Annual - Annuel	25,843	2,624	2,362	1,081	699	1,796	6,068	2,495	17,280
	2004											
	Quarter 1 - Trimestre 1	25,522	2,566	2,372	1,164	692	1,832	6,102	2,523	16,897
	Quarter 2 - Trimestre 2	25,357	2,561	2,512	1,020	733	2,004	6,092	2,736	16,529

Table 10

Quarterly and Annual Estimates of Employment by Enterprise Size of Employment, for All Employees, for Selected Industries, Canada, Provinces and Territories.

(Continued - suite)

Tableau 10

Estimations trimestrielles et annuelles de l'emploi par taille d'entreprise selon l'emploi, pour l'ensemble des salariés pour une sélection d'industries, Canada, provinces et territoires.

NAICS 2002	Industry	Size - Taille										
		All Sizes - Toutes les tailles	0-4	5-19	20-49	50-99	100-299	300-499	500 +	0-49	50-299	300 +
SCIAN 2002	Industrie											
NEWFOUNDLAND AND LABRADOR - TERRE-NEUVE ET LABRADOR												
62	Health care & social assistance - Soins de santé et assistance sociale											
	2004											
	Quarter 3 - Trimestre 3	26,337	2,499	2,633	1,104	672	2,447	6,235	3,120	16,981
	Quarter 4 - Trimestre 4	26,307	2,456	2,506	1,103	583	2,621	6,065	3,204	17,037
	Annual - Annuel	25,881	2,521	2,506	1,098	670	2,226	6,124	2,896	16,861
	2005											
	Quarter 1 - Trimestre 1	26,012	2,431	2,476	1,155	466	2,556	6,062	3,022	16,929
	Quarter 2 - Trimestre 2	25,962	2,370	2,578	1,175	695	2,000	6,124	2,695	17,143
	Quarter 3 - Trimestre 3	25,146	2,307	2,698	1,175	790	2,205	6,180	2,994	15,972
	Quarter 4 - Trimestre 4	24,043	2,279	2,603	1,073	933	2,009	5,955	2,942	15,146
	Annual - Annuel	25,291	2,347	2,589	1,145	721	2,192	6,080	2,913	16,297
	2006											
	Quarter 1 - Trimestre 1	25,209	2,299	2,564	1,083	894	2,295	5,946	3,189	16,074
71	Arts, entertainment & recreation - Arts, spectacles et loisirs											
	2002											
	Quarter 1 - Trimestre 1	2,349	178	578	589	1,346
	Quarter 2 - Trimestre 2	2,232	214	594	567	1,375
	Quarter 3 - Trimestre 3	2,316	318	770	568	1,656
	Quarter 4 - Trimestre 4	2,257	216	702	671	1,589
	Annual - Annuel	2,289	232	661	599	1,491
	2003											
	Quarter 1 - Trimestre 1	2,306	..	634	496
	Quarter 2 - Trimestre 2	2,516	..	638	728
	Quarter 3 - Trimestre 3	3,680	..	986	949
	Quarter 4 - Trimestre 4	2,629	..	886	881
	Annual - Annuel	2,783	..	786	764
	2004											
	Quarter 1 - Trimestre 1	2,618	..	858	856
	Quarter 2 - Trimestre 2	2,794	..	835	946
	Quarter 3 - Trimestre 3	4,033	..	1,167	1,117
	Quarter 4 - Trimestre 4	3,057	..	1,001	1,041
	Annual - Annuel	3,125	..	965	990
	2005											
	Quarter 1 - Trimestre 1	2,792	178	834	776	1,787
	Quarter 2 - Trimestre 2	2,951	181	769	931	1,881
	Quarter 3 - Trimestre 3	3,899	279	1,182	1,045	2,507
	Quarter 4 - Trimestre 4	3,105	198	931	935	2,063
	Annual - Annuel	3,187	209	929	922	2,059
	2006											
	Quarter 1 - Trimestre 1	2,976	157	814	970	1,942
72	Accommodation & food services - Hébergement et services de restauration											
	2002											
	Quarter 1 - Trimestre 1	10,012	909	3,298	2,240	6,447
	Quarter 2 - Trimestre 2	10,355	968	3,440	2,303	6,712
	Quarter 3 - Trimestre 3	10,679	1,196	3,675	2,314	7,185
	Quarter 4 - Trimestre 4	10,415	1,053	3,264	2,272	6,589
	Annual - Annuel	10,365	1,032	3,419	2,282	6,733
	2003											
	Quarter 1 - Trimestre 1	9,488	943	3,053	1,907	5,903
	Quarter 2 - Trimestre 2	10,166	1,049	3,361	2,075	6,485
	Quarter 3 - Trimestre 3	11,285	1,244	3,811	2,426	7,481
	Quarter 4 - Trimestre 4	10,272	1,023	3,192	2,269	6,484
	Annual - Annuel	10,303	1,065	3,354	2,169	6,588
	2004											
	Quarter 1 - Trimestre 1	9,782	939	2,994	2,146	6,079
	Quarter 2 - Trimestre 2	10,500	1,066	3,454	2,132	6,652
	Quarter 3 - Trimestre 3	11,571	1,242	4,078	2,398	7,718
	Quarter 4 - Trimestre 4	10,611	1,078	3,359	2,257	6,694
	Annual - Annuel	10,616	1,081	3,471	2,233	6,786
	2005											
	Quarter 1 - Trimestre 1	9,573	901	3,118	1,762	5,780
	Quarter 2 - Trimestre 2	10,204	967	3,335	1,938	6,240
	Quarter 3 - Trimestre 3	11,219	1,198	3,755	2,462	7,415
	Quarter 4 - Trimestre 4	9,900	995	3,139	2,038	6,172
	Annual - Annuel	10,224	1,015	3,337	2,050	6,402
	2006											
	Quarter 1 - Trimestre 1	9,219	892	2,873	1,815	5,580

Table 10

Quarterly and Annual Estimates of Employment by Enterprise Size of Employment, for All Employees, for Selected Industries, Canada, Provinces and Territories.

(Continued - suite)

Tableau 10

Estimations trimestrielles et annuelles de l'emploi par taille d'entreprise selon l'emploi, pour l'ensemble des salariés pour une sélection d'industries, Canada, provinces et territoires.

NAICS 2002	Industry	Size - Taille										
		All Sizes - Toutes les tailles	0-4	5-19	20-49	50-99	100-299	300-499	500 +	0-49	50-299	300 +
SCIAN 2002	Industrie											
NEWFOUNDLAND AND LABRADOR - TERRE-NEUVE ET LABRADOR												
81	Other services (except public administration) - Autres services, sauf les administrations publiques											
	2002											
	Quarter 1 - Trimestre 1	8,106	1,603	3,302	1,460	6,365	847	894
	Quarter 2 - Trimestre 2	7,744	1,778	3,023	1,482	6,283	781	679
	Quarter 3 - Trimestre 3	7,989	1,900	3,148	1,505	6,553	940	496
	Quarter 4 - Trimestre 4	7,170	1,708	2,676	1,267	5,651	803	715
	Annual - Annuel	7,752	1,747	3,037	1,429	6,213	843	696
	2003											
	Quarter 1 - Trimestre 1	6,739	1,680	2,492	1,038	5,211	813	715
	Quarter 2 - Trimestre 2	6,666	1,775	2,551	980	5,306	1,017	343
	Quarter 3 - Trimestre 3	7,761	1,841	3,035	1,321	6,197	1,212	352
	Quarter 4 - Trimestre 4	7,402	1,699	2,593	1,144	5,435	1,415	552
	Annual - Annuel	7,142	1,749	2,667	1,121	5,537	1,114	491
	2004											
	Quarter 1 - Trimestre 1	7,120	1,735	2,614	1,189	5,538
	Quarter 2 - Trimestre 2	6,876	1,806	2,640	954	5,400
	Quarter 3 - Trimestre 3	7,799	1,809	3,076	1,615	6,500
	Quarter 4 - Trimestre 4	7,518	1,728	2,784	1,205	5,717
	Annual - Annuel	7,328	1,769	2,779	1,241	5,789
	2005											
	Quarter 1 - Trimestre 1	7,018	1,628	2,747	1,126	5,502	763	753
	Quarter 2 - Trimestre 2	6,929	1,647	2,752	1,024	5,422	781	727
	Quarter 3 - Trimestre 3	7,747	1,770	3,090	1,557	6,416	813	517
	Quarter 4 - Trimestre 4	7,150	1,797	2,568	1,270	5,635	1,111	404
	Annual - Annuel	7,211	1,711	2,789	1,244	5,744	867	600
	2006											
	Quarter 1 - Trimestre 1	6,532	1,719	2,563	1,258	5,540	643	348
91	Public administration - Administrations publiques											
	2002											
	Quarter 1 - Trimestre 1	17,575	368	684	390	303	1,008	..	14,821	1,442	1,311	14,821
	Quarter 2 - Trimestre 2	17,719	380	638	377	304	1,097	123	14,801	1,394	1,400	14,924
	Quarter 3 - Trimestre 3	18,122	368	703	479	282	1,021	372	14,897	1,550	1,303	15,269
	Quarter 4 - Trimestre 4	17,938	375	705	415	451	1,197	109	14,686	1,495	1,648	14,795
	Annual - Annuel	17,838	373	683	415	335	1,081	151	14,801	1,470	1,415	14,953
	2003											
	Quarter 1 - Trimestre 1	17,604	324	843	483	1,650	1,694	14,260
	Quarter 2 - Trimestre 2	16,789	353	665	417	1,435	1,478	13,875
	Quarter 3 - Trimestre 3	17,517	319	830	549	1,698	1,601	14,218
	Quarter 4 - Trimestre 4	16,271	343	734	549	1,626	1,390	13,254
	Annual - Annuel	17,045	335	768	499	1,602	1,541	13,902
	2004											
	Quarter 1 - Trimestre 1	16,094	294	929	556	346	1,184	1,780	1,530	12,784
	Quarter 2 - Trimestre 2	16,287	351	730	542	456	1,079	1,623	1,534	13,130
	Quarter 3 - Trimestre 3	17,323	305	845	565	731	992	1,716	1,723	13,884
	Quarter 4 - Trimestre 4	16,402	324	765	653	533	712	1,742	1,245	13,414
	Annual - Annuel	16,526	319	817	579	516	992	1,715	1,508	13,303
	2005											
	Quarter 1 - Trimestre 1	16,209	325	727	520	438	1,057	1,573	1,495	13,141
	Quarter 2 - Trimestre 2	16,619	370	636	462	465	867	1,468	1,331	13,819
	Quarter 3 - Trimestre 3	18,109	328	836	686	462	1,188	1,850	1,650	14,609
	Quarter 4 - Trimestre 4	17,156	296	994	579	540	981	1,870	1,521	13,766
	Annual - Annuel	17,023	330	798	562	476	1,023	1,690	1,499	13,834
	2006											
	Quarter 1 - Trimestre 1	16,655	360	769	407	301	1,085	1,536	1,386	13,732
11-91N	Industrial aggregate (excluding unclassified) - Ensemble des industries sauf les entreprises non classifiées											
	2002											
	Quarter 1 - Trimestre 1	167,579	14,426	24,307	14,166	10,006	11,249	6,911	86,513	52,899	21,255	93,425
	Quarter 2 - Trimestre 2	179,734	15,101	26,042	15,437	10,962	13,409	8,628	90,155	56,580	24,371	98,783
	Quarter 3 - Trimestre 3	187,983	16,508	27,785	17,161	11,969	14,437	9,258	90,866	61,454	26,405	100,124
	Quarter 4 - Trimestre 4	182,196	15,592	25,622	17,046	10,857	14,394	7,415	91,269	58,261	25,251	98,684
	Annual - Annuel	179,373	15,407	25,939	15,953	10,948	13,372	8,053	89,701	57,298	24,321	97,754
	2003											
	Quarter 1 - Trimestre 1	170,396	14,599	23,925	14,901	10,050	12,394	5,444	89,082	53,426	22,445	94,526
	Quarter 2 - Trimestre 2	183,908	15,467	25,911	16,573	11,049	14,900	5,078	94,929	57,952	25,949	100,007
	Quarter 3 - Trimestre 3	194,214	16,651	29,541	19,187	12,596	17,188	5,938	93,113	65,379	29,784	99,051
	Quarter 4 - Trimestre 4	182,315	15,778	26,325	17,415	11,752	13,864	6,722	90,458	59,519	25,616	97,180
	Annual - Annuel	182,708	15,624	26,426	17,019	11,362	14,587	5,795	91,896	59,069	25,949	97,691
	2004											
	Quarter 1 - Trimestre 1	170,645	14,809	25,280	15,984	9,911	11,981	5,806	86,875	56,073	21,891	92,681

Table 10

Quarterly and Annual Estimates of Employment by Enterprise Size of Employment, for All Employees, for Selected Industries, Canada, Provinces and Territories.

(Continued - suite)

Tableau 10

Estimations trimestrielles et annuelles de l'emploi par taille d'entreprise selon l'emploi, pour l'ensemble des salariés pour une sélection d'industries, Canada, provinces et territoires.

NAICS 2002	Industry	Size - Taille										
		All Sizes - Toutes les tailles	0-4	5-19	20-49	50-99	100-299	300-499	500 +	0-49	50-299	300 +
SCIAN 2002	Industrie											
NEWFOUNDLAND AND LABRADOR - TERRE-NEUVE ET LABRADOR												
11-91N Industrial aggregate (excluding unclassified) - Ensemble des industries sauf les entreprises non classifiées												
	2004											
	Quarter 2 - Trimestre 2	180,287	15,349	28,089	16,967	10,594	13,748	7,305	88,234	60,406	24,342	95,539
	Quarter 3 - Trimestre 3	191,662	16,101	31,425	19,602	11,800	16,025	8,490	88,219	67,129	27,825	96,709
	Quarter 4 - Trimestre 4	183,622	15,315	28,317	18,338	11,218	15,699	6,803	87,931	61,970	26,917	94,734
	Annual - Annuel	181,554	15,394	28,278	17,723	10,881	14,363	7,101	87,815	61,394	25,244	94,916
	2005											
	Quarter 1 - Trimestre 1	170,084	14,076	25,724	16,002	9,051	13,078	6,351	85,800	55,803	22,129	92,152
	Quarter 2 - Trimestre 2	180,554	14,512	27,324	17,518	10,719	15,007	7,059	88,414	59,354	25,726	95,473
	Quarter 3 - Trimestre 3	187,757	15,419	30,724	19,949	11,355	17,859	6,825	85,626	66,092	29,215	92,450
	Quarter 4 - Trimestre 4	176,103	14,734	27,579	17,958	11,014	14,988	4,399	85,431	60,271	26,002	89,830
	Annual - Annuel	178,624	14,685	27,838	17,857	10,535	15,233	6,158	86,318	60,380	25,768	92,476
	2006											
	Quarter 1 - Trimestre 1	166,157	13,938	25,323	15,764	8,936	11,933	4,288	85,974	55,025	20,869	90,263
PRINCE EDWARD ISLAND - ÎLE-DU-PRINCE-ÉDOUARD												
23 Construction - Construction												
	2002											
	Quarter 1 - Trimestre 1	3,172	617	1,119	508	2,245	197	731
	Quarter 2 - Trimestre 2	3,951	700	1,499	707	2,906	301	745
	Quarter 3 - Trimestre 3	4,945	855	1,578	830	3,263	569	1,112
	Quarter 4 - Trimestre 4	4,286	772	1,360	644	2,776	358	1,152
	Annual - Annuel	4,089	736	1,389	672	2,797	356	935
	2003											
	Quarter 1 - Trimestre 1	3,018	631	1,161	404	2,196
	Quarter 2 - Trimestre 2	3,965	724	1,403	624	2,750
	Quarter 3 - Trimestre 3	4,981	865	1,589	805	3,258
	Quarter 4 - Trimestre 4	4,269	901	1,320	722	2,942
	Annual - Annuel	4,058	780	1,368	638	2,787
	2004											
	Quarter 1 - Trimestre 1	3,029	707	1,059	495	2,262
	Quarter 2 - Trimestre 2	3,956	854	1,306	656	2,816
	Quarter 3 - Trimestre 3	5,071	1,004	1,467	688	3,159
	Quarter 4 - Trimestre 4	4,194	904	1,284	655	2,843
	Annual - Annuel	4,063	868	1,279	623	2,770
	2005											
	Quarter 1 - Trimestre 1	3,012	699	954
	Quarter 2 - Trimestre 2	4,054	852	1,222
	Quarter 3 - Trimestre 3	5,265	1,032	1,295
	Quarter 4 - Trimestre 4	4,205	915	1,104
	Annual - Annuel	4,134	875	1,144
	2006											
	Quarter 1 - Trimestre 1	3,173	719	1,009	521	2,249
31-33 Manufacturing - Fabrication												
	2002											
	Quarter 1 - Trimestre 1	4,394	..	686	643
	Quarter 2 - Trimestre 2	5,471	..	707	896
	Quarter 3 - Trimestre 3	6,184	..	710	909
	Quarter 4 - Trimestre 4	5,720	..	683	954
	Annual - Annuel	5,442	..	696	850
	2003											
	Quarter 1 - Trimestre 1	4,886	..	647	648
	Quarter 2 - Trimestre 2	6,468	..	618	881
	Quarter 3 - Trimestre 3	6,771	..	632	1,018
	Quarter 4 - Trimestre 4	6,238	..	561	899
	Annual - Annuel	6,091	..	614	861
	2004											
	Quarter 1 - Trimestre 1	5,459	..	654	581
	Quarter 2 - Trimestre 2	7,247	..	762	783
	Quarter 3 - Trimestre 3	7,336	..	714	868
	Quarter 4 - Trimestre 4	6,431	..	694	617
	Annual - Annuel	6,618	..	706	712
	2005											
	Quarter 1 - Trimestre 1	5,493	..	626	703
	Quarter 2 - Trimestre 2	6,966	..	641	709
	Quarter 3 - Trimestre 3	7,018	..	657	837
	Quarter 4 - Trimestre 4	6,112	..	589	666
	Annual - Annuel	6,397	..	628	729
	2006											
	Quarter 1 - Trimestre 1	4,673	..	629	611

Table 10

Quarterly and Annual Estimates of Employment by Enterprise Size of Employment, for All Employees, for Selected Industries, Canada, Provinces and Territories.

(Continued - suite)

Tableau 10

Estimations trimestrielles et annuelles de l'emploi par taille d'entreprise selon l'emploi, pour l'ensemble des salariés pour une sélection d'industries, Canada, provinces et territoires.

NAICS 2002	Industry	Size - Taille										
		All Sizes - Toutes les tailles	0-4	5-19	20-49	50-99	100-299	300-499	500 +	0-49	50-299	300 +
SCIAN 2002	Industrie											
PRINCE EDWARD ISLAND - ÎLE-DU-PRINCE-ÉDOUARD												
41	Wholesale Trade - Commerce de gros											
	2002											
	Quarter 1 - Trimestre 1	2,482	212	580	413	1,205	298	979
	Quarter 2 - Trimestre 2	2,844	206	613	547	1,366	674	804
	Quarter 3 - Trimestre 3	3,068	185	634	604	1,424	1,012	632
	Quarter 4 - Trimestre 4	2,609	186	551	623	1,361	674	575
	Annual - Annuel	2,751	198	594	547	1,339	664	747
	2003											
	Quarter 1 - Trimestre 1	2,002	188	484	451	1,123
	Quarter 2 - Trimestre 2	2,305	178	585	548	1,311
	Quarter 3 - Trimestre 3	2,258	179	658	380	1,217
	Quarter 4 - Trimestre 4	1,919	182	568	485	1,235
	Annual - Annuel	2,121	182	574	466	1,222
	2004											
	Quarter 1 - Trimestre 1	1,657	181	474	302	958	340	360
	Quarter 2 - Trimestre 2	1,838	190	537	261	988	509	340
	Quarter 3 - Trimestre 3	1,764	173	531	309	1,013	433	317
	Quarter 4 - Trimestre 4	1,492	182	482	180	844	341	308
	Annual - Annuel	1,688	182	506	263	951	406	331
	2005											
	Quarter 1 - Trimestre 1	1,448	173	422	151	746	396	306
	Quarter 2 - Trimestre 2	1,781	173	514	300	987	508	286
	Quarter 3 - Trimestre 3	1,837	172	444	367	983	588	265
	Quarter 4 - Trimestre 4	1,586	154	462	251	867	412	307
	Annual - Annuel	1,663	168	461	267	896	476	291
	2006											
	Quarter 1 - Trimestre 1	1,417	137	426	216	779	356	283
44-45	Retail trade - Commerce de détail											
	2002											
	Quarter 1 - Trimestre 1	6,851	530	1,825	1,148	3,503	944	2,404
	Quarter 2 - Trimestre 2	7,129	522	1,915	1,122	3,559	1,272	2,297
	Quarter 3 - Trimestre 3	7,616	617	1,783	1,254	3,654	1,346	2,616
	Quarter 4 - Trimestre 4	7,608	544	1,785	1,087	3,416	1,282	2,909
	Annual - Annuel	7,301	554	1,827	1,153	3,533	1,211	2,557
	2003											
	Quarter 1 - Trimestre 1	7,239	513	1,686	1,104	3,303	1,166	2,770
	Quarter 2 - Trimestre 2	7,638	547	1,908	1,116	3,571	1,247	2,820
	Quarter 3 - Trimestre 3	8,026	599	1,992	1,176	3,767	1,525	2,735
	Quarter 4 - Trimestre 4	7,536	543	1,809	1,120	3,471	1,290	2,775
	Annual - Annuel	7,610	551	1,849	1,129	3,528	1,307	2,775
	2004											
	Quarter 1 - Trimestre 1	7,090	491	1,790	1,059	3,341	1,085	2,664
	Quarter 2 - Trimestre 2	7,355	484	1,991	1,005	3,480	1,104	2,770
	Quarter 3 - Trimestre 3	7,895	523	1,971	1,260	3,755	1,353	2,787
	Quarter 4 - Trimestre 4	7,606	486	1,771	1,107	3,364	1,363	2,879
	Annual - Annuel	7,486	496	1,881	1,108	3,485	1,226	2,775
	2005											
	Quarter 1 - Trimestre 1	7,290	446	1,752	1,044	3,242	1,201	2,848
	Quarter 2 - Trimestre 2	7,670	442	1,813	1,267	3,522	1,254	2,894
	Quarter 3 - Trimestre 3	8,101	485	1,907	1,421	3,814	1,316	2,972
	Quarter 4 - Trimestre 4	7,760	449	1,662	1,385	3,496	1,237	3,026
	Annual - Annuel	7,705	456	1,784	1,279	3,519	1,252	2,935
	2006											
	Quarter 1 - Trimestre 1	7,288	446	1,527	1,298	3,271	1,171	2,846
48-49	Transportation & warehousing - Transport et entreposage											
	2002											
	Quarter 1 - Trimestre 1	1,758	154	563	208	925	429	404
	Quarter 2 - Trimestre 2	1,920	173	611	260	1,045	433	442
	Quarter 3 - Trimestre 3	2,199	204	647	270	1,121	537	541
	Quarter 4 - Trimestre 4	1,940	230	478	188	897	416	628
	Annual - Annuel	1,954	190	575	232	997	454	504
	2003											
	Quarter 1 - Trimestre 1	1,821	..	449	772
	Quarter 2 - Trimestre 2	2,085	..	513	957
	Quarter 3 - Trimestre 3	2,300	..	536	1,100
	Quarter 4 - Trimestre 4	2,109	..	465	878
	Annual - Annuel	2,079	..	491	927
	2004											
	Quarter 1 - Trimestre 1	1,854	..	363	194	666
	Quarter 2 - Trimestre 2	1,957	..	428	314	694
	Quarter 3 - Trimestre 3	2,155	..	470	336	694
	Quarter 4 - Trimestre 4	1,953	..	366	276	697
	Annual - Annuel	1,980	..	407	280	688

Table 10

Quarterly and Annual Estimates of Employment by Enterprise Size of Employment, for All Employees, for Selected Industries, Canada, Provinces and Territories.

(Continued - suite)

Tableau 10

Estimations trimestrielles et annuelles de l'emploi par taille d'entreprise selon l'emploi, pour l'ensemble des salariés pour une sélection d'industries, Canada, provinces et territoires.

NAICS 2002	Industry	Size - Taille										
		All Sizes - Toutes les tailles	0-4	5-19	20-49	50-99	100-299	300-499	500 +	0-49	50-299	300 +
SCIAN 2002	Industrie											
PRINCE EDWARD ISLAND - ÎLE-DU-PRINCE-ÉDOUARD												
48-49 Transportation & warehousing - Transport et entreposage												
	2005											
	Quarter 1 - Trimestre 1	1,714	..	294	226
	Quarter 2 - Trimestre 2	1,867	..	353	300
	Quarter 3 - Trimestre 3	2,077	..	369	343
	Quarter 4 - Trimestre 4	2,005	..	304	338
	Annual - Annuel	1,916	..	330	302
	2006											
	Quarter 1 - Trimestre 1	1,775	..	220	687
51 Information & cultural industries - Industrie de l'information et industrie culturelle												
	2002											
	Quarter 1 - Trimestre 1	1,322	1,099
	Quarter 2 - Trimestre 2	1,223	1,008
	Quarter 3 - Trimestre 3	1,210	994
	Quarter 4 - Trimestre 4	1,210	1,017
	Annual - Annuel	1,241	1,029
	2003											
	Quarter 1 - Trimestre 1	1,261
	Quarter 2 - Trimestre 2	1,433
	Quarter 3 - Trimestre 3	1,448
	Quarter 4 - Trimestre 4	1,294
	Annual - Annuel	1,359
	2004											
	Quarter 1 - Trimestre 1	1,043
	Quarter 2 - Trimestre 2	791
	Quarter 3 - Trimestre 3	905
	Quarter 4 - Trimestre 4	1,062
	Annual - Annuel	950
	2006											
	Quarter 1 - Trimestre 1	1,190	931
52 Finance & insurance - Finance et assurances												
	2002											
	Quarter 1 - Trimestre 1	1,683	..	254	948
	Quarter 2 - Trimestre 2	1,703	..	254	933
	Quarter 3 - Trimestre 3	1,706	..	247	931
	Quarter 4 - Trimestre 4	1,695	..	236	902
	Annual - Annuel	1,697	..	248	929
	2003											
	Quarter 1 - Trimestre 1	1,677	..	213	887
	Quarter 2 - Trimestre 2	1,783	..	227	909
	Quarter 3 - Trimestre 3	1,883	..	255	947
	Quarter 4 - Trimestre 4	1,869	..	248	937
	Annual - Annuel	1,803	..	236	920
	2004											
	Quarter 1 - Trimestre 1	1,829	876
	Quarter 2 - Trimestre 2	1,871	926
	Quarter 3 - Trimestre 3	1,880	901
	Quarter 4 - Trimestre 4	1,878	941
	Annual - Annuel	1,864	911
	2005											
	Quarter 1 - Trimestre 1	1,951	..	231	911
	Quarter 2 - Trimestre 2	1,776	..	208	949
	Quarter 3 - Trimestre 3	1,807	..	232	989
	Quarter 4 - Trimestre 4	1,789	..	231	1,012
	Annual - Annuel	1,831	..	225	965
	2006											
	Quarter 1 - Trimestre 1	1,760	..	230	1,000
54 Professional, scientific & technical services - Services professionnels, scientifiques et techniques												
	2002											
	Quarter 1 - Trimestre 1	1,397	311	376	245	932
	Quarter 2 - Trimestre 2	1,529	332	420	243	994
	Quarter 3 - Trimestre 3	1,652	317	459	276	1,052
	Quarter 4 - Trimestre 4	1,509	291	425	222	937
	Annual - Annuel	1,522	313	420	247	979
	2003											
	Quarter 1 - Trimestre 1	1,544	..	361	901
	Quarter 2 - Trimestre 2	1,634	..	428	971
	Quarter 3 - Trimestre 3	1,722	..	477	1,062
	Quarter 4 - Trimestre 4	1,703	..	469	1,054

Table 10

Quarterly and Annual Estimates of Employment by Enterprise Size of Employment, for All Employees, for Selected Industries, Canada, Provinces and Territories.

(Continued - suite)

Tableau 10

Estimations trimestrielles et annuelles de l'emploi par taille d'entreprise selon l'emploi, pour l'ensemble des salariés pour une sélection d'industries, Canada, provinces et territoires.

NAICS 2002	Industry	Size - Taille										
		All Sizes - Toutes les tailles	0-4	5-19	20-49	50-99	100-299	300-499	500 +	0-49	50-299	300 +
SCIAN 2002	Industrie											
PRINCE EDWARD ISLAND - ÎLE-DU-PRINCE-ÉDOUARD												
54	Professional, scientific & technical services - Services professionnels, scientifiques et techniques											
	2003											
	Annual - Annuel	1,651	..	434	997
	2004											
	Quarter 1 - Trimestre 1	1,646	..	468
	Quarter 2 - Trimestre 2	1,626	..	560
	Quarter 3 - Trimestre 3	1,712	..	582
	Quarter 4 - Trimestre 4	1,617	..	512
	Annual - Annuel	1,650	..	531
	2005											
	Quarter 1 - Trimestre 1	1,562	..	511	1,030
	Quarter 2 - Trimestre 2	1,536	..	531	1,045
	Quarter 3 - Trimestre 3	1,551	..	538	1,058
	Quarter 4 - Trimestre 4	1,488	..	475	949
	Annual - Annuel	1,534	..	514	1,021
	2006											
	Quarter 1 - Trimestre 1	1,483	..	520	972
62	Health care & social assistance - Soins de santé et assistance sociale											
	2002											
	Quarter 1 - Trimestre 1	7,646	429	870	536	1,836	1,174	4,636
	Quarter 2 - Trimestre 2	7,619	445	862	476	1,783	1,174	4,662
	Quarter 3 - Trimestre 3	8,009	416	882	577	1,876	1,274	4,859
	Quarter 4 - Trimestre 4	8,066	380	938	633	1,950	1,184	4,932
	Annual - Annuel	7,835	417	888	555	1,861	1,201	4,772
	2003											
	Quarter 1 - Trimestre 1	7,793	..	1,000	622
	Quarter 2 - Trimestre 2	7,895	..	1,019	694
	Quarter 3 - Trimestre 3	8,292	..	1,025	642
	Quarter 4 - Trimestre 4	8,083	..	936	639
	Annual - Annuel	8,016	..	995	649
	2004											
	Quarter 1 - Trimestre 1	8,922	380	941	561	1,882
	Quarter 2 - Trimestre 2	9,105	411	991	561	1,963
	Quarter 3 - Trimestre 3	9,329	399	1,073	475	1,948
	Quarter 4 - Trimestre 4	9,115	396	1,070	525	1,991
	Annual - Annuel	9,118	396	1,019	531	1,946
	2005											
	Quarter 1 - Trimestre 1	9,047	397	1,048	519	1,964
	Quarter 2 - Trimestre 2	9,131	415	1,029	574	2,018
	Quarter 3 - Trimestre 3	9,307	419	1,026	643	2,087
	Quarter 4 - Trimestre 4	9,064	403	1,021	532	1,956
	Annual - Annuel	9,137	408	1,031	567	2,006
	2006											
	Quarter 1 - Trimestre 1	7,896	393	990	750	2,132	2,297	3,467
71	Arts, entertainment & recreation - Arts, spectacles et loisirs											
	2002											
	Quarter 1 - Trimestre 1	274
	Quarter 2 - Trimestre 2	294
	Quarter 3 - Trimestre 3	263
	Quarter 4 - Trimestre 4	263
	Annual - Annuel	273
	2003											
	Quarter 1 - Trimestre 1	1,030	..	270	277
	Quarter 2 - Trimestre 2	1,602	..	298	379
	Quarter 3 - Trimestre 3	2,305	..	407	489
	Quarter 4 - Trimestre 4	1,264	..	300	298
	Annual - Annuel	1,550	..	319	361
	2004											
	Quarter 1 - Trimestre 1	1,068	..	245
	Quarter 2 - Trimestre 2	1,446	..	281
	Quarter 3 - Trimestre 3	1,879	..	382
	Quarter 4 - Trimestre 4	1,134	..	223
	Annual - Annuel	1,382	..	283
	2005											
	Quarter 1 - Trimestre 1	973	..	211
	Quarter 2 - Trimestre 2	1,273	..	243
	Quarter 3 - Trimestre 3	1,696	..	343
	Quarter 4 - Trimestre 4	1,170	..	226
	Annual - Annuel	1,278	..	256
	2006											
	Quarter 1 - Trimestre 1	992	..	159	185

Table 10

Quarterly and Annual Estimates of Employment by Enterprise Size of Employment, for All Employees, for Selected Industries, Canada, Provinces and Territories.

(Continued - suite)

Tableau 10

Estimations trimestrielles et annuelles de l'emploi par taille d'entreprise selon l'emploi, pour l'ensemble des salariés pour une sélection d'industries, Canada, provinces et territoires.

NAICS 2002	Industry	Size - Taille										
		All Sizes - Toutes les tailles	0-4	5-19	20-49	50-99	100-299	300-499	500 +	0-49	50-299	300 +
SCIAN 2002	Industrie											
PRINCE EDWARD ISLAND - ÎLE-DU-PRINCE-ÉDOUARD												
72	Accommodation & food services - Hébergement et services de restauration											
	2002											
	Quarter 1 - Trimestre 1	6,949	..	750	1,360
	Quarter 2 - Trimestre 2	7,317	..	1,234	1,195
	Quarter 3 - Trimestre 3	7,863	..	1,606	1,372
	Quarter 4 - Trimestre 4	7,707	..	1,044	1,092
	Annual - Annuel	7,459	..	1,159	1,255
	2003											
	Quarter 1 - Trimestre 1	7,489	..	865	1,104
	Quarter 2 - Trimestre 2	8,233	..	1,383	1,255
	Quarter 3 - Trimestre 3	9,170	..	1,674	1,737
	Quarter 4 - Trimestre 4	7,449	..	984	985
	Annual - Annuel	8,085	..	1,226	1,270
	2004											
	Quarter 1 - Trimestre 1	6,764	142	870	843	1,855	2,711	2,197	
	Quarter 2 - Trimestre 2	8,107	149	1,374	1,393	2,916	2,700	2,491	
	Quarter 3 - Trimestre 3	10,431	211	1,685	2,021	3,917	3,371	3,143	
	Quarter 4 - Trimestre 4	8,542	166	1,039	1,429	2,634	2,534	3,374	
	Annual - Annuel	8,461	167	1,242	1,422	2,831	2,829	2,801	
	2005											
	Quarter 1 - Trimestre 1	7,733	120	776	1,261	2,157	
	Quarter 2 - Trimestre 2	9,249	154	1,185	1,541	2,879	
	Quarter 3 - Trimestre 3	11,473	211	1,613	2,264	4,088	
	Quarter 4 - Trimestre 4	9,047	155	960	1,188	2,303	
	Annual - Annuel	9,376	160	1,133	1,563	2,857	
	2006											
	Quarter 1 - Trimestre 1	8,188	117	744	882	1,743	3,406	3,039	
81	Other services (except public administration) - Autres services, sauf les administrations publiques											
	2002											
	Quarter 1 - Trimestre 1	2,198	588	955	249	1,792	
	Quarter 2 - Trimestre 2	2,093	640	983	188	1,811	
	Quarter 3 - Trimestre 3	2,173	733	1,073	112	1,918	
	Quarter 4 - Trimestre 4	2,001	667	896	143	1,706	
	Annual - Annuel	2,116	657	977	173	1,807	
	2003											
	Quarter 1 - Trimestre 1	1,907	..	848	
	Quarter 2 - Trimestre 2	2,003	..	929	
	Quarter 3 - Trimestre 3	2,103	..	1,084	
	Quarter 4 - Trimestre 4	1,952	..	919	
	Annual - Annuel	1,991	..	945	
	2004											
	Quarter 1 - Trimestre 1	1,858	574	865	209	1,648	
	Quarter 2 - Trimestre 2	1,928	592	909	196	1,697	
	Quarter 3 - Trimestre 3	2,072	651	1,004	263	1,918	
	Quarter 4 - Trimestre 4	1,950	642	788	233	1,663	
	Annual - Annuel	1,952	615	891	225	1,732	
	2005											
	Quarter 1 - Trimestre 1	1,840	600	745	219	1,564	
	Quarter 2 - Trimestre 2	1,923	606	840	228	1,674	
	Quarter 3 - Trimestre 3	2,074	627	1,006	205	1,838	
	Quarter 4 - Trimestre 4	1,919	609	832	174	1,615	
	Annual - Annuel	1,939	611	856	206	1,673	
	2006											
	Quarter 1 - Trimestre 1	1,817	..	739	1,565	
91	Public administration - Administrations publiques											
	2002											
	Quarter 1 - Trimestre 1	6,401	285	418	..	153	702	5,546	
	Quarter 2 - Trimestre 2	6,219	172	492	..	206	664	5,349	
	Quarter 3 - Trimestre 3	6,267	60	616	..	311	677	5,279	
	Quarter 4 - Trimestre 4	6,229	138	475	..	287	612	5,329	
	Annual - Annuel	6,279	164	500	..	239	664	5,376	
	2003											
	Quarter 1 - Trimestre 1	6,620	190	5,624	304	568	5,747	
	Quarter 2 - Trimestre 2	7,735	188	6,815	311	517	6,907	
	Quarter 3 - Trimestre 3	8,554	144	7,327	275	771	7,508	
	Quarter 4 - Trimestre 4	7,373	145	6,266	259	691	6,423	
	Annual - Annuel	7,571	167	6,508	287	637	6,646	
	2004											
	Quarter 1 - Trimestre 1	7,062	168	280	655	6,127	
	Quarter 2 - Trimestre 2	7,606	90	187	739	6,681	
	Quarter 3 - Trimestre 3	7,749	179	305	774	6,670	

Table 10

Quarterly and Annual Estimates of Employment by Enterprise Size of Employment, for All Employees, for Selected Industries, Canada, Provinces and Territories.

(Continued - suite)

Tableau 10

Estimations trimestrielles et annuelles de l'emploi par taille d'entreprise selon l'emploi, pour l'ensemble des salariés pour une sélection d'industries, Canada, provinces et territoires.

NAICS 2002	Industry	Size - Taille										
		All Sizes - Toutes les tailles	0-4	5-19	20-49	50-99	100-299	300-499	500 +	0-49	50-299	300 +
PRINCE EDWARD ISLAND - ÎLE-DU-PRINCE-ÉDOUARD												
91	Public administration - Administrations publiques											
	2004											
	Quarter 4 - Trimestre 4	6,511	108	228	605	5,678
	Annual - Annuel	7,232	136	250	693	6,289
	2005											
	Quarter 1 - Trimestre 1	6,427	121	5,401	239	435	5,753
	Quarter 2 - Trimestre 2	6,616	67	5,734	197	676	5,743
	Quarter 3 - Trimestre 3	7,352	186	6,273	314	765	6,273
	Quarter 4 - Trimestre 4	6,780	183	5,867	280	633	5,867
	Annual - Annuel	6,794	139	5,819	257	627	5,909
	2006											
	Quarter 1 - Trimestre 1	6,298	140	313	312	453	5,533
11-91N	Industrial aggregate (excluding unclassified) - Ensemble des industries sauf les entreprises non classifiées											
	2002											
	Quarter 1 - Trimestre 1	55,135	3,788	9,116	6,507	5,064	5,452	1,811	23,397	19,411	10,516	25,208
	Quarter 2 - Trimestre 2	57,888	4,217	10,396	6,750	5,265	6,293	2,168	22,798	21,364	11,558	24,966
	Quarter 3 - Trimestre 3	61,173	4,669	11,024	7,689	5,334	7,972	1,821	22,663	23,382	13,307	24,485
	Quarter 4 - Trimestre 4	59,447	4,151	9,630	6,912	4,747	7,288	2,833	23,887	20,692	12,035	26,720
	Annual - Annuel	58,411	4,206	10,041	6,964	5,103	6,751	2,158	23,186	21,212	11,854	25,345
	2003											
	Quarter 1 - Trimestre 1	56,784	3,731	8,909	6,304	4,713	6,603	3,002	23,521	18,945	11,316	26,523
	Quarter 2 - Trimestre 2	63,968	4,070	10,423	7,438	5,371	7,887	2,602	26,179	21,930	13,257	28,781
	Quarter 3 - Trimestre 3	68,081	4,509	11,509	8,348	6,112	8,489	3,677	25,436	24,367	14,601	29,113
	Quarter 4 - Trimestre 4	61,574	4,285	9,507	6,909	5,191	7,536	3,233	24,913	20,701	12,727	28,146
	Annual - Annuel	62,602	4,149	10,087	7,250	5,347	7,629	3,129	25,012	21,485	12,975	28,141
	2004											
	Quarter 1 - Trimestre 1	57,376	3,729	8,863	5,868	4,846	6,879	2,596	24,595	18,460	11,726	27,191
	Quarter 2 - Trimestre 2	63,483	4,101	10,342	6,921	4,884	7,090	3,285	26,859	21,364	11,974	30,145
	Quarter 3 - Trimestre 3	68,154	4,510	11,210	8,288	5,468	7,952	3,524	27,201	24,008	13,420	30,725
	Quarter 4 - Trimestre 4	62,472	4,221	9,376	6,584	4,798	7,149	3,447	26,898	20,180	11,947	30,345
	Annual - Annuel	62,871	4,140	9,948	6,915	4,999	7,268	3,213	26,388	21,003	12,267	29,601
	2005											
	Quarter 1 - Trimestre 1	58,092	3,726	8,366	6,172	4,351	5,980	3,143	26,355	18,264	10,331	29,497
	Quarter 2 - Trimestre 2	63,728	4,071	9,578	7,287	4,606	7,532	3,244	27,411	20,935	12,138	30,655
	Quarter 3 - Trimestre 3	69,238	4,522	10,537	9,007	5,158	8,658	2,488	28,867	24,066	13,816	31,356
	Quarter 4 - Trimestre 4	62,373	4,120	8,743	6,835	4,887	7,240	3,125	27,423	19,698	12,126	30,548
	Annual - Annuel	63,358	4,110	9,306	7,325	4,750	7,352	3,000	27,514	20,741	12,103	30,514
	2006											
	Quarter 1 - Trimestre 1	55,905	3,687	7,996	6,317	4,221	7,699	2,352	23,633	18,000	11,920	25,985
NOVA SCOTIA - NOUVELLE-ÉCOSSE												
21	Mining & oil & gas extraction - Extraction minière et extraction de pétrole et de gaz											
	2006											
	Quarter 1 - Trimestre 1	1,610
23	Construction - Construction											
	2002											
	Quarter 1 - Trimestre 1	14,410	3,684	4,946	2,678	1,034	496	11,307	1,530	1,573
	Quarter 2 - Trimestre 2	17,809	3,954	6,286	3,410	1,180	551	13,651	1,731	2,427
	Quarter 3 - Trimestre 3	20,011	4,404	6,950	3,878	1,497	915	15,232	2,412	2,367
	Quarter 4 - Trimestre 4	18,165	3,906	6,384	3,198	1,332	784	13,489	2,116	2,560
	Annual - Annuel	17,599	3,987	6,141	3,291	1,261	686	13,420	1,947	2,232
	2003											
	Quarter 1 - Trimestre 1	15,381	3,474	5,549	2,483	1,206	601	11,505	1,807	2,070
	Quarter 2 - Trimestre 2	18,841	3,936	6,473	3,389	1,532	1,335	13,798	2,867	2,176
	Quarter 3 - Trimestre 3	21,316	4,050	6,866	3,703	2,447	1,996	14,618	4,442	2,255
	Quarter 4 - Trimestre 4	19,874	3,929	6,401	3,943	1,752	1,715	14,273	3,466	2,134
	Annual - Annuel	18,853	3,847	6,322	3,379	1,734	1,411	13,548	3,146	2,159
	2004											
	Quarter 1 - Trimestre 1	15,743	3,430	5,786	2,726	1,658	677	11,941	2,335	1,467
	Quarter 2 - Trimestre 2	19,062	3,961	6,725	3,317	1,847	1,443	14,002	3,291	1,769
	Quarter 3 - Trimestre 3	21,878	4,157	7,376	4,011	2,046	2,385	15,544	4,432	1,902
	Quarter 4 - Trimestre 4	19,963	4,141	6,538	3,730	1,677	2,034	14,408	3,711	1,843
	Annual - Annuel	19,162	3,922	6,606	3,446	1,807	1,635	13,974	3,442	1,745
	2005											
	Quarter 1 - Trimestre 1	15,770	3,415	5,559	2,841	1,344	1,213	11,815	2,557	1,398
	Quarter 2 - Trimestre 2	19,373	3,981	6,551	3,430	1,882	1,684	13,962	3,566	1,844
	Quarter 3 - Trimestre 3	22,346	4,372	7,334	3,835	2,117	2,040	15,541	4,157	2,648
	Quarter 4 - Trimestre 4	20,716	4,172	6,535	3,582	1,862	1,888	14,288	3,750	2,678
	Annual - Annuel	19,551	3,985	6,495	3,422	1,801	1,706	13,902	3,508	2,142

Table 10

Quarterly and Annual Estimates of Employment by Enterprise
Size of Employment, for All Employees, for Selected Industries,
Canada, Provinces and Territories.

(Continued - suite)

Tableau 10

Estimations trimestrielles et annuelles de l'emploi par taille
d'entreprise selon l'emploi, pour l'ensemble des salariés pour
une sélection d'industries, Canada, provinces et territoires.

NAICS 2002	Industry	Size - Taille										
		All Sizes - Toutes les tailles	0-4	5-19	20-49	50-99	100-299	300-499	500 +	0-49	50-299	300 +
SCIAN 2002	Industrie											
NOVA SCOTIA - NOUVELLE-ÉCOSSE												
23	Construction - Construction											
	2006											
	Quarter 1 - Trimestre 1	16,597	3,696	5,518	2,802	1,685	1,141	12,016	2,826	1,755
31-33	Manufacturing - Fabrication											
	2002											
	Quarter 1 - Trimestre 1	40,157	1,291	3,303	3,704	3,489	5,739	2,488	20,143	8,298	9,228	22,631
	Quarter 2 - Trimestre 2	43,587	1,411	3,505	3,973	4,444	6,802	2,675	20,777	8,889	11,246	23,452
	Quarter 3 - Trimestre 3	44,947	1,292	3,634	3,961	4,415	7,394	2,696	21,556	8,866	11,809	24,251
	Quarter 4 - Trimestre 4	43,513	1,289	3,482	4,087	3,964	6,796	2,444	21,451	8,857	10,760	23,895
	Annual - Annuel	43,051	1,321	3,481	3,931	4,078	6,683	2,576	20,982	8,733	10,761	23,557
	2003											
	Quarter 1 - Trimestre 1	39,892	1,251	3,359	3,805	3,027	5,883	2,814	19,752	8,416	8,910	22,566
	Quarter 2 - Trimestre 2	43,072	1,318	3,424	4,105	3,625	6,580	3,144	20,878	8,846	10,204	24,022
	Quarter 3 - Trimestre 3	45,384	1,219	3,494	4,147	3,803	7,125	3,373	22,223	8,860	10,928	25,595
	Quarter 4 - Trimestre 4	42,894	1,196	3,350	4,496	2,767	6,934	3,167	20,984	9,042	9,702	24,151
	Annual - Annuel	42,810	1,246	3,407	4,138	3,306	6,630	3,124	20,959	8,791	9,936	24,083
	2004											
	Quarter 1 - Trimestre 1	38,957	1,168	3,118	3,966	2,653	5,550	2,979	19,524	8,252	8,203	22,502
	Quarter 2 - Trimestre 2	41,914	1,201	3,466	4,121	3,137	6,040	3,093	20,855	8,788	9,177	23,948
	Quarter 3 - Trimestre 3	42,932	1,138	3,497	4,269	3,366	5,926	2,830	21,906	8,904	9,292	24,735
	Quarter 4 - Trimestre 4	40,065	1,120	3,398	3,838	3,389	5,914	2,147	20,260	8,356	9,303	22,407
	Annual - Annuel	40,967	1,157	3,370	4,049	3,136	5,858	2,762	20,636	8,575	8,994	23,398
	2005											
	Quarter 1 - Trimestre 1	37,142	1,111	3,160	3,436	3,282	5,034	1,812	19,307	7,707	8,316	21,119
	Quarter 2 - Trimestre 2	40,248	1,163	3,098	3,990	3,340	6,500	2,261	19,897	8,251	9,840	22,158
	Quarter 3 - Trimestre 3	41,819	1,068	3,334	4,274	3,353	6,611	3,128	20,051	8,676	9,964	23,179
	Quarter 4 - Trimestre 4	40,674	1,027	3,171	3,727	3,171	6,373	2,384	20,821	7,924	9,544	23,206
	Annual - Annuel	39,971	1,092	3,190	3,857	3,287	6,129	2,396	20,019	8,139	9,416	22,415
	2006											
	Quarter 1 - Trimestre 1	37,753	994	2,897	3,423	2,583	6,321	2,080	19,455	7,314	8,904	21,535
41	Wholesale Trade - Commerce de gros											
	2002											
	Quarter 1 - Trimestre 1	16,348	1,534	3,428	2,283	1,215	1,527	900	5,462	7,244	2,742	6,362
	Quarter 2 - Trimestre 2	17,950	1,462	3,494	2,593	2,057	1,995	545	5,803	7,549	4,052	6,348
	Quarter 3 - Trimestre 3	18,334	1,394	3,609	2,375	2,327	1,936	489	6,204	7,378	4,263	6,693
	Quarter 4 - Trimestre 4	17,857	1,446	3,469	2,327	1,925	1,516	545	6,628	7,242	3,441	7,173
	Annual - Annuel	17,622	1,459	3,500	2,395	1,881	1,743	620	6,024	7,354	3,624	6,644
	2003											
	Quarter 1 - Trimestre 1	16,372	1,455	3,240	2,169	1,524	1,543	696	5,744	6,864	3,067	6,441
	Quarter 2 - Trimestre 2	17,521	1,323	3,363	2,644	1,709	2,039	742	5,701	7,330	3,748	6,443
	Quarter 3 - Trimestre 3	17,822	1,314	3,393	2,446	1,662	2,660	736	5,613	7,152	4,321	6,348
	Quarter 4 - Trimestre 4	17,019	1,325	3,396	2,435	1,698	1,922	550	5,693	7,156	3,621	6,243
	Annual - Annuel	17,183	1,354	3,348	2,424	1,648	2,041	681	5,688	7,125	3,689	6,369
	2004											
	Quarter 1 - Trimestre 1	16,564	1,300	3,250	2,254	1,605	1,372	1,013	5,772	6,803	2,976	6,784
	Quarter 2 - Trimestre 2	17,439	1,171	3,546	2,329	1,675	2,009	1,054	5,656	7,045	3,684	6,710
	Quarter 3 - Trimestre 3	17,640	1,160	3,460	2,225	1,734	2,230	1,150	5,682	6,844	3,964	6,832
	Quarter 4 - Trimestre 4	17,210	1,148	3,584	2,184	1,357	1,963	1,087	5,887	6,916	3,320	6,974
	Annual - Annuel	17,213	1,195	3,460	2,248	1,593	1,893	1,076	5,749	6,902	3,486	6,825
	2005											
	Quarter 1 - Trimestre 1	16,460	1,126	3,455	1,939	1,494	1,481	1,264	5,702	6,520	2,975	6,966
	Quarter 2 - Trimestre 2	17,910	1,103	3,476	2,269	1,871	2,120	1,272	5,798	6,849	3,991	7,071
	Quarter 3 - Trimestre 3	18,237	1,085	3,632	2,156	1,473	2,914	1,211	5,766	6,874	4,387	6,977
	Quarter 4 - Trimestre 4	17,561	1,072	3,520	2,010	1,364	2,551	1,267	5,777	6,602	3,915	7,044
	Annual - Annuel	17,542	1,097	3,521	2,094	1,551	2,266	1,254	5,761	6,711	3,817	7,014
	2006											
	Quarter 1 - Trimestre 1	16,735	1,066	3,355	1,796	1,194	2,056	1,301	5,966	6,217	3,250	7,267
44-45	Retail trade - Commerce de détail											
	2002											
	Quarter 1 - Trimestre 1	47,951	3,607	8,635	6,444	4,680	3,290	350	20,945	18,686	7,969	21,295
	Quarter 2 - Trimestre 2	49,646	3,623	9,075	7,079	5,376	3,320	217	20,957	19,777	8,696	21,174
	Quarter 3 - Trimestre 3	50,970	3,815	8,855	7,035	4,995	3,430	294	22,546	19,704	8,425	22,841
	Quarter 4 - Trimestre 4	52,153	3,746	8,609	7,081	5,228	3,722	361	23,406	19,436	8,950	23,767
	Annual - Annuel	50,180	3,698	8,793	6,910	5,070	3,440	305	21,964	19,401	8,510	22,269
	2003											
	Quarter 1 - Trimestre 1	50,868	3,589	8,234	7,239	5,106	3,304	768	22,628	19,063	8,409	23,396
	Quarter 2 - Trimestre 2	51,610	3,502	8,685	7,268	5,595	3,492	699	22,370	19,454	9,087	23,068
	Quarter 3 - Trimestre 3	52,106	3,638	8,882	6,850	5,494	4,140	805	22,297	19,369	9,634	23,102
	Quarter 4 - Trimestre 4	52,816	3,543	8,421	6,891	5,518	3,750	932	23,762	18,855	9,268	24,694
	Annual - Annuel	51,850	3,568	8,556	7,062	5,428	3,671	801	22,764	19,185	9,099	23,565

Table 10

Quarterly and Annual Estimates of Employment by Enterprise Size of Employment, for All Employees, for Selected Industries, Canada, Provinces and Territories.

(Continued - suite)

Tableau 10

Estimations trimestrielles et annuelles de l'emploi par taille d'entreprise selon l'emploi, pour l'ensemble des salariés pour une sélection d'industries, Canada, provinces et territoires.

NAICS 2002	Industry	Size - Taille										
		All Sizes - Toutes les tailles	0-4	5-19	20-49	50-99	100-299	300-499	500 +	0-49	50-299	300 +
SCIAN 2002	Industrie											
NOVA SCOTIA - NOUVELLE-ÉCOSSE												
44-45 Retail trade - Commerce de détail												
	2004											
	Quarter 1 - Trimestre 1	51,187	3,462	8,046	6,525	5,404	3,474	598	23,678	18,033	8,878	24,276
	Quarter 2 - Trimestre 2	52,413	3,419	8,799	6,609	5,297	3,339	507	24,443	18,827	8,636	24,950
	Quarter 3 - Trimestre 3	53,385	3,436	9,113	6,513	5,418	3,477	576	24,852	19,062	8,895	25,428
	Quarter 4 - Trimestre 4	53,953	3,355	8,735	6,479	5,175	3,380	894	25,935	18,569	8,555	26,829
	Annual - Annuel	52,735	3,418	8,673	6,532	5,323	3,417	644	24,727	18,623	8,741	25,371
	2005											
	Quarter 1 - Trimestre 1	52,261	3,147	8,448	6,209	4,865	3,085	857	25,651	17,803	7,950	26,508
	Quarter 2 - Trimestre 2	53,725	3,290	8,900	6,303	4,940	3,635	964	25,694	18,493	8,575	26,658
	Quarter 3 - Trimestre 3	54,190	3,314	8,974	6,525	5,275	3,451	1,178	25,472	18,814	8,726	26,650
	Quarter 4 - Trimestre 4	54,554	3,249	8,591	6,537	4,771	3,972	1,016	26,418	18,377	8,744	27,434
	Annual - Annuel	53,683	3,250	8,728	6,394	4,963	3,536	1,004	25,809	18,372	8,499	26,812
	2006											
	Quarter 1 - Trimestre 1	52,641	3,255	8,184	6,436	4,845	3,645	942	25,333	17,875	8,491	26,275
48-49 Transportation & warehousing - Transport et entreposage												
	2002											
	Quarter 1 - Trimestre 1	14,396	1,114	1,709	1,231	1,231	1,498	804	6,809	4,054	2,729	7,613
	Quarter 2 - Trimestre 2	14,931	1,174	1,692	1,288	1,329	1,662	693	7,093	4,154	2,991	7,786
	Quarter 3 - Trimestre 3	15,819	1,202	1,809	1,270	1,605	1,366	924	7,642	4,281	2,971	8,566
	Quarter 4 - Trimestre 4	15,903	1,212	1,688	1,416	1,545	1,262	783	7,998	4,317	2,806	8,780
	Annual - Annuel	15,262	1,175	1,725	1,301	1,427	1,447	801	7,385	4,201	2,875	8,187
	2003											
	Quarter 1 - Trimestre 1	15,484	1,120	1,745	1,488	1,310	1,314	902	7,605	4,353	2,624	8,507
	Quarter 2 - Trimestre 2	16,005	1,154	1,865	1,449	1,457	1,134	1,178	7,768	4,468	2,591	8,946
	Quarter 3 - Trimestre 3	16,408	1,245	1,920	1,471	1,616	1,174	1,307	7,675	4,636	2,791	8,982
	Quarter 4 - Trimestre 4	16,033	1,212	1,846	1,537	1,304	1,241	952	7,941	4,595	2,544	8,893
	Annual - Annuel	15,982	1,183	1,844	1,486	1,422	1,216	1,085	7,747	4,513	2,638	8,832
	2004											
	Quarter 1 - Trimestre 1	15,580	1,090	1,862	1,399	1,220	1,360	4,351	2,580	8,649
	Quarter 2 - Trimestre 2	16,298	1,090	1,990	1,329	1,357	1,528	4,409	2,884	9,005
	Quarter 3 - Trimestre 3	16,857	1,177	2,062	1,425	1,390	1,673	4,663	3,063	9,131
	Quarter 4 - Trimestre 4	16,161	1,184	1,869	1,443	1,267	1,402	4,496	2,669	8,996
	Annual - Annuel	16,224	1,135	1,946	1,399	1,309	1,491	4,480	2,799	8,945
	2005											
	Quarter 1 - Trimestre 1	15,772	1,028	1,817	1,353	1,291	1,556	438	8,289	4,198	2,847	8,728
	Quarter 2 - Trimestre 2	16,486	1,128	1,803	1,415	1,543	1,582	530	8,485	4,346	3,125	9,015
	Quarter 3 - Trimestre 3	17,010	1,210	1,859	1,382	1,628	1,602	796	8,533	4,450	3,230	9,330
	Quarter 4 - Trimestre 4	16,841	1,157	1,765	1,306	1,593	1,263	848	8,910	4,228	2,856	9,757
	Annual - Annuel	16,527	1,130	1,811	1,364	1,514	1,501	653	8,554	4,306	3,014	9,207
	2006											
	Quarter 1 - Trimestre 1	16,059	1,011	1,771	1,337	1,457	1,388	645	8,450	4,118	2,845	9,095
51 Information & cultural industries - Industrie de l'information et industrie culturelle												
	2002											
	Quarter 1 - Trimestre 1	11,806	181	588	513	844	445	1,281	1,288	9,236
	Quarter 2 - Trimestre 2	11,851	177	618	509	776	750	1,304	1,526	9,021
	Quarter 3 - Trimestre 3	12,022	189	589	661	758	688	1,439	1,446	9,137
	Quarter 4 - Trimestre 4	11,797	172	531	577	670	976	1,281	1,646	8,870
	Annual - Annuel	11,869	180	582	565	762	715	1,326	1,477	9,066
	2003											
	Quarter 1 - Trimestre 1	11,693	173	493	620	641	717	1,286	1,357	9,050
	Quarter 2 - Trimestre 2	11,499	173	538	508	718	932	1,219	1,650	8,630
	Quarter 3 - Trimestre 3	10,391	181	559	605	649	735	1,346	1,383	7,662
	Quarter 4 - Trimestre 4	10,437	171	471	552	521	949	1,193	1,471	7,773
	Annual - Annuel	11,005	175	515	571	632	833	1,261	1,465	8,279
	2004											
	Quarter 1 - Trimestre 1	10,619	175	446	569	507	794	1,190	1,301	8,128
	Quarter 2 - Trimestre 2	8,628	177	500	464	519	587	1,141	1,106	6,381
	Quarter 3 - Trimestre 3	9,284	191	519	469	487	643	1,179	1,130	6,974
	Quarter 4 - Trimestre 4	10,434	182	525	371	636	688	1,079	1,324	8,031
	Annual - Annuel	9,741	181	497	468	537	678	1,147	1,215	7,378
	2005											
	Quarter 1 - Trimestre 1	10,725	159	546	404	1,109	1,327	8,290
	Quarter 2 - Trimestre 2	11,020	159	419	426	1,004	1,317	8,698
	Quarter 3 - Trimestre 3	11,304	151	490	420	1,061	1,515	8,729
	Quarter 4 - Trimestre 4	10,921	155	455	422	1,032	1,365	8,524
	Annual - Annuel	10,993	156	477	418	1,051	1,381	8,560
	2006											
	Quarter 1 - Trimestre 1	11,097	151	412	434	490	811	997	1,302	8,798

Table 10

Quarterly and Annual Estimates of Employment by Enterprise Size of Employment, for All Employees, for Selected Industries, Canada, Provinces and Territories.

(Continued - suite)

Tableau 10

Estimations trimestrielles et annuelles de l'emploi par taille d'entreprise selon l'emploi, pour l'ensemble des salariés pour une sélection d'industries, Canada, provinces et territoires.

NAICS 2002	Industry	Size - Taille										
		All Sizes - Toutes les tailles	0-4	5-19	20-49	50-99	100-299	300-499	500 +	0-49	50-299	300 +
SCIAN 2002	Industrie											
NOVA SCOTIA - NOUVELLE-ÉCOSSE												
52	Finance & insurance - Finance et assurances											
	2002											
	Quarter 1 - Trimestre 1	15,626	577	1,047	735	678	334	2,359	1,012	12,255
	Quarter 2 - Trimestre 2	15,519	554	1,135	775	771	336	2,464	1,107	11,949
	Quarter 3 - Trimestre 3	15,809	548	1,098	834	780	495	2,480	1,275	12,054
	Quarter 4 - Trimestre 4	15,577	579	1,083	621	863	498	2,282	1,361	11,934
	Annual - Annuel	15,633	564	1,091	741	773	416	2,396	1,189	12,048
	2003											
	Quarter 1 - Trimestre 1	15,720	584	993	639	98	11,943	2,216	1,463	12,041
	Quarter 2 - Trimestre 2	15,937	531	1,091	654	118	12,096	2,277	1,446	12,215
	Quarter 3 - Trimestre 3	15,891	511	1,104	743	94	12,128	2,358	1,311	12,222
	Quarter 4 - Trimestre 4	15,749	517	1,070	658	92	11,949	2,244	1,465	12,040
	Annual - Annuel	15,824	536	1,065	673	101	12,029	2,274	1,421	12,130
	2004											
	Quarter 1 - Trimestre 1	15,471	509	1,060	683	941	506	2,252	1,446	11,772
	Quarter 2 - Trimestre 2	15,648	470	1,090	702	978	574	2,262	1,551	11,834
	Quarter 3 - Trimestre 3	15,717	444	1,118	750	854	624	2,312	1,478	11,927
	Quarter 4 - Trimestre 4	15,582	461	1,111	753	847	579	2,325	1,425	11,831
	Annual - Annuel	15,604	471	1,095	722	905	571	2,288	1,475	11,841
	2005											
	Quarter 1 - Trimestre 1	15,030	424	1,141	769	796	773	187	10,942	2,333	1,568	11,128
	Quarter 2 - Trimestre 2	15,123	453	1,113	841	790	712	121	11,093	2,407	1,502	11,215
	Quarter 3 - Trimestre 3	15,248	463	1,114	891	824	506	227	11,223	2,468	1,330	11,450
	Quarter 4 - Trimestre 4	14,964	485	1,135	841	796	568	123	11,017	2,461	1,364	11,140
	Annual - Annuel	15,092	456	1,126	835	801	640	165	11,069	2,417	1,441	11,233
	2006											
	Quarter 1 - Trimestre 1	15,201	526	1,126	871	782	642	147	11,107	2,523	1,424	11,254
53	Real estate & rental & leasing - Services immobiliers et services de location et de location à bail											
	2002											
	Quarter 1 - Trimestre 1	4,558	892	1,149	576	2,618
	Quarter 2 - Trimestre 2	5,092	911	1,260	798	2,969
	Quarter 3 - Trimestre 3	5,619	886	1,326	767	2,979
	Quarter 4 - Trimestre 4	5,274	852	1,353	717	2,922
	Annual - Annuel	5,136	885	1,272	714	2,872
	2003											
	Quarter 1 - Trimestre 1	5,002	884	1,184	793	2,861
	Quarter 2 - Trimestre 2	5,222	906	1,263	840	3,009
	Quarter 3 - Trimestre 3	5,552	985	1,316	768	3,069
	Quarter 4 - Trimestre 4	5,334	907	1,241	949	3,097
	Annual - Annuel	5,278	921	1,251	837	3,009
	2004											
	Quarter 1 - Trimestre 1	5,214	908	1,166	841	2,916	1,256	1,042
	Quarter 2 - Trimestre 2	5,436	915	1,324	746	2,985	1,378	1,073
	Quarter 3 - Trimestre 3	5,814	908	1,359	726	2,994	1,592	1,228
	Quarter 4 - Trimestre 4	5,471	877	1,319	723	2,919	1,419	1,134
	Annual - Annuel	5,484	902	1,292	759	2,953	1,411	1,119
	2005											
	Quarter 1 - Trimestre 1	5,462	883	1,203	708	2,794
	Quarter 2 - Trimestre 2	5,788	881	1,290	706	2,877
	Quarter 3 - Trimestre 3	5,848	880	1,343	752	2,975
	Quarter 4 - Trimestre 4	5,492	853	1,321	686	2,861
	Annual - Annuel	5,647	874	1,289	713	2,877
	2006											
	Quarter 1 - Trimestre 1	5,474	851	1,153	627	553	1,118	2,631	1,671	1,172
54	Professional, scientific & technical services - Services professionnels, scientifiques et techniques											
	2002											
	Quarter 1 - Trimestre 1	11,491	2,234	2,780	1,598	841	1,565	454	2,019	6,612	2,406	2,473
	Quarter 2 - Trimestre 2	12,615	2,209	2,999	1,859	920	1,503	668	2,457	7,067	2,423	3,125
	Quarter 3 - Trimestre 3	13,419	2,163	3,010	1,975	1,097	1,604	624	2,946	7,148	2,701	3,570
	Quarter 4 - Trimestre 4	13,253	2,156	2,932	1,909	722	2,033	149	3,352	6,997	2,755	3,501
	Annual - Annuel	12,694	2,190	2,930	1,835	895	1,676	474	2,694	6,956	2,571	3,167
	2003											
	Quarter 1 - Trimestre 1	11,804	2,194	2,929	1,711	671	1,793	145	2,362	6,834	2,464	2,507
	Quarter 2 - Trimestre 2	12,868	2,230	2,908	1,642	731	1,660	885	2,812	6,781	2,390	3,697
	Quarter 3 - Trimestre 3	13,209	2,175	2,933	1,724	946	1,766	1,026	2,640	6,832	2,712	3,665
	Quarter 4 - Trimestre 4	12,862	2,071	2,955	1,618	1,016	2,081	514	2,608	6,644	3,097	3,122
	Annual - Annuel	12,686	2,168	2,931	1,674	841	1,825	642	2,605	6,773	2,666	3,248
	2004											
	Quarter 1 - Trimestre 1	12,215	2,177	2,887	1,590	914	1,992	399	2,256	6,654	2,907	2,655
	Quarter 2 - Trimestre 2	12,635	2,163	3,162	1,796	683	1,766	697	2,367	7,121	2,449	3,065
	Quarter 3 - Trimestre 3	12,515	2,169	3,084	1,833	791	1,504	695	2,439	7,086	2,296	3,134

Table 10

Quarterly and Annual Estimates of Employment by Enterprise Size of Employment, for All Employees, for Selected Industries, Canada, Provinces and Territories.

(Continued - suite)

Tableau 10

Estimations trimestrielles et annuelles de l'emploi par taille d'entreprise selon l'emploi, pour l'ensemble des salariés pour une sélection d'industries, Canada, provinces et territoires.

NAICS 2002	Industry	Size - Taille										
		All Sizes - Toutes les tailles	0-4	5-19	20-49	50-99	100-299	300-499	500 +	0-49	50-299	300 +
SCIAN 2002	Industrie											
NOVA SCOTIA - NOUVELLE-ÉCOSSE												
54	Professional, scientific & technical services - Services professionnels, scientifiques et techniques											
	2004											
	Quarter 4 - Trimestre 4	12,262	2,177	2,809	1,845	778	1,467	679	2,508	6,830	2,244	3,187
	Annual - Annuel	12,407	2,172	2,985	1,766	792	1,682	618	2,393	6,923	2,474	3,010
	2005											
	Quarter 1 - Trimestre 1	12,176	2,113	2,946	1,660	876	974	6,718	1,849	3,608
	Quarter 2 - Trimestre 2	12,846	2,144	3,104	1,700	875	1,215	6,949	2,090	3,808
	Quarter 3 - Trimestre 3	12,763	2,145	3,122	1,671	941	1,158	6,938	2,099	3,727
	Quarter 4 - Trimestre 4	12,767	2,151	3,019	1,583	1,026	990	6,753	2,016	3,999
	Annual - Annuel	12,638	2,138	3,048	1,654	929	1,084	6,839	2,013	3,785
	2006											
	Quarter 1 - Trimestre 1	12,962	2,210	2,934	1,558	1,069	1,519	6,702	2,588	3,672
56	Admin. & support, waste managemt. & remediation services - Services admin., soutien, gestion des déchets, assainissem.											
	2002											
	Quarter 1 - Trimestre 1	13,057	911	1,592	1,748	999	1,205	503	6,099	4,251	2,204	6,602
	Quarter 2 - Trimestre 2	13,508	1,067	1,800	1,474	1,373	1,441	1,124	5,230	4,341	2,814	6,354
	Quarter 3 - Trimestre 3	13,964	1,143	1,867	1,637	1,508	1,369	973	5,468	4,647	2,877	6,441
	Quarter 4 - Trimestre 4	14,385	1,071	1,797	1,712	1,186	2,023	1,054	5,542	4,581	3,209	6,596
	Annual - Annuel	13,729	1,048	1,764	1,643	1,266	1,509	913	5,585	4,455	2,776	6,498
	2003											
	Quarter 1 - Trimestre 1	13,833	934	1,682	1,699	1,221	1,656	1,397	5,245	4,314	2,877	6,642
	Quarter 2 - Trimestre 2	14,454	1,040	2,052	1,952	1,277	2,169	736	5,228	5,044	3,446	5,964
	Quarter 3 - Trimestre 3	15,338	1,122	2,142	1,960	1,087	2,552	878	5,597	5,224	3,639	6,474
	Quarter 4 - Trimestre 4	15,158	1,050	1,810	1,968	1,131	2,546	903	5,751	4,828	3,677	6,654
	Annual - Annuel	14,696	1,036	1,922	1,895	1,179	2,231	978	5,455	4,853	3,410	6,433
	2004											
	Quarter 1 - Trimestre 1	14,698	877	1,778	1,614	1,076	2,225	1,173	5,956	4,269	3,301	7,128
	Quarter 2 - Trimestre 2	15,892	1,031	2,201	1,436	1,264	2,269	1,217	6,473	4,668	3,534	7,690
	Quarter 3 - Trimestre 3	16,395	1,005	2,308	1,686	1,199	2,848	811	6,539	4,999	4,047	7,350
	Quarter 4 - Trimestre 4	16,001	953	2,057	1,391	1,131	3,012	253	7,204	4,401	4,143	7,457
	Annual - Annuel	15,747	967	2,086	1,531	1,167	2,589	863	6,543	4,584	3,756	7,406
	2005											
	Quarter 1 - Trimestre 1	15,131	842	1,770	1,399	1,104	3,071	291	6,653	4,011	4,176	6,945
	Quarter 2 - Trimestre 2	15,514	954	1,998	1,559	1,201	3,058	264	6,479	4,511	4,260	6,743
	Quarter 3 - Trimestre 3	16,091	1,032	2,153	1,491	1,579	2,851	578	6,407	4,676	4,430	6,984
	Quarter 4 - Trimestre 4	16,028	1,003	1,879	1,161	1,583	3,085	870	6,446	4,043	4,669	7,316
	Annual - Annuel	15,691	958	1,950	1,403	1,367	3,017	501	6,496	4,310	4,384	6,997
	2006											
	Quarter 1 - Trimestre 1	15,397	878	1,846	1,248	1,336	2,630	986	6,473	3,972	3,967	7,459
61	Educational services - Services d'enseignement											
	2002											
	Quarter 1 - Trimestre 1	31,257	217	555	460	1,232	1,415	28,609
	Quarter 2 - Trimestre 2	30,189	223	523	569	1,315	1,404	27,470
	Quarter 3 - Trimestre 3	23,499	220	505	561	1,287	1,211	21,001
	Quarter 4 - Trimestre 4	28,973	198	579	535	1,311	1,425	26,237
	Annual - Annuel	28,480	214	541	531	1,286	1,364	25,829
	2003											
	Quarter 1 - Trimestre 1	30,895	179	660	608	360	894	1,448	1,254	28,193
	Quarter 2 - Trimestre 2	31,289	206	638	758	388	773	1,602	1,161	28,526
	Quarter 3 - Trimestre 3	26,728	223	521	690	388	709	1,434	1,097	24,196
	Quarter 4 - Trimestre 4	32,179	221	554	799	417	1,003	1,574	1,420	29,185
	Annual - Annuel	30,273	207	593	714	388	845	1,515	1,233	27,525
	2004											
	Quarter 1 - Trimestre 1	33,013	209	514	893	1,616	1,257	30,140
	Quarter 2 - Trimestre 2	33,026	218	622	658	1,498	1,056	30,472
	Quarter 3 - Trimestre 3	25,160	210	475	720	1,405	964	22,790
	Quarter 4 - Trimestre 4	32,671	221	602	758	1,580	1,203	29,887
	Annual - Annuel	30,967	214	553	757	1,525	1,120	28,322
	2005											
	Quarter 1 - Trimestre 1	31,816	226	600	775	321	746	1,601	1,067	29,149
	Quarter 2 - Trimestre 2	31,739	223	552	753	367	669	1,527	1,036	29,176
	Quarter 3 - Trimestre 3	26,982	204	479	738	322	769	1,421	1,091	24,470
	Quarter 4 - Trimestre 4	36,527	232	557	851	412	807	1,640	1,218	33,669
	Annual - Annuel	31,766	221	547	779	355	748	1,547	1,103	29,116
	2006											
	Quarter 1 - Trimestre 1	37,424	221	539	844	443	709	1,605	1,151	34,668

Table 10

Quarterly and Annual Estimates of Employment by Enterprise Size of Employment, for All Employees, for Selected Industries, Canada, Provinces and Territories.

(Continued - suite)

Tableau 10

Estimations trimestrielles et annuelles de l'emploi par taille d'entreprise selon l'emploi, pour l'ensemble des salariés pour une sélection d'industries, Canada, provinces et territoires.

NAICS 2002	Industry	Size - Taille										
		All Sizes - Toutes les tailles	0-4	5-19	20-49	50-99	100-299	300-499	500 +	0-49	50-299	300 +
SCIAN 2002	Industrie											
NOVA SCOTIA - NOUVELLE-ÉCOSSE												
62	Health care & social assistance - Soins de santé et assistance sociale											
	2002											
	Quarter 1 - Trimestre 1	44,699	2,963	3,834	2,020	2,875	8,519	2,007	22,482	8,816	11,394	24,489
	Quarter 2 - Trimestre 2	45,544	2,997	3,947	2,433	3,392	7,790	1,569	23,417	9,376	11,181	24,986
	Quarter 3 - Trimestre 3	47,400	2,935	4,220	2,687	3,318	7,898	1,694	24,648	9,841	11,216	26,342
	Quarter 4 - Trimestre 4	47,880	3,119	4,193	2,620	3,177	7,592	1,737	25,442	9,932	10,769	27,180
	Annual - Annuel	46,381	3,003	4,048	2,440	3,191	7,950	1,752	23,997	9,491	11,140	25,749
	2003											
	Quarter 1 - Trimestre 1	47,841	3,023	4,518	2,628	2,758	7,286	2,162	25,467	10,170	10,044	27,628
	Quarter 2 - Trimestre 2	49,477	2,979	4,752	2,529	3,246	7,045	1,960	26,967	10,259	10,290	28,928
	Quarter 3 - Trimestre 3	50,251	2,851	4,606	2,541	3,132	7,705	1,534	27,882	9,998	10,837	29,416
	Quarter 4 - Trimestre 4	48,870	2,911	4,556	2,549	3,296	7,474	1,552	26,532	10,016	10,770	28,084
	Annual - Annuel	49,110	2,941	4,608	2,562	3,108	7,378	1,802	26,712	10,111	10,485	28,514
	2004											
	Quarter 1 - Trimestre 1	48,026	2,925	4,523	2,485	3,650	7,181	2,328	24,933	9,934	10,831	27,261
	Quarter 2 - Trimestre 2	47,502	3,027	4,566	2,375	3,156	7,732	2,498	24,147	9,968	10,888	26,646
	Quarter 3 - Trimestre 3	47,002	2,921	4,559	2,302	2,972	7,967	3,255	23,026	9,782	10,940	26,281
	Quarter 4 - Trimestre 4	46,287	2,937	4,560	2,255	3,355	7,561	2,730	22,889	9,751	10,917	25,619
	Annual - Annuel	47,204	2,952	4,552	2,354	3,283	7,610	2,703	23,749	9,859	10,894	26,452
	2005											
	Quarter 1 - Trimestre 1	47,734	2,931	4,451	2,278	3,282	7,415	3,044	24,335	9,659	10,697	27,379
	Quarter 2 - Trimestre 2	49,650	3,050	4,418	2,502	3,377	7,450	3,015	25,838	9,970	10,827	28,853
	Quarter 3 - Trimestre 3	51,223	3,020	4,392	2,608	3,400	7,692	3,514	26,596	10,020	11,092	30,111
	Quarter 4 - Trimestre 4	51,651	2,987	4,503	2,602	3,367	7,700	2,807	27,684	10,093	11,066	30,492
	Annual - Annuel	50,065	2,997	4,441	2,497	3,357	7,564	3,095	26,113	9,935	10,921	29,209
	2006											
	Quarter 1 - Trimestre 1	51,115	2,816	4,711	2,471	3,515	7,727	2,811	27,065	9,997	11,243	29,876
71	Arts, entertainment & recreation - Arts, spectacles et loisirs											
	2002											
	Quarter 1 - Trimestre 1	5,329	403	951	817	2,172
	Quarter 2 - Trimestre 2	5,662	489	1,202	1,097	2,788
	Quarter 3 - Trimestre 3	6,181	610	1,299	1,299	3,209
	Quarter 4 - Trimestre 4	5,790	526	1,129	1,039	2,693
	Annual - Annuel	5,741	507	1,146	1,063	2,716
	2003											
	Quarter 1 - Trimestre 1	5,849	412	961	927	..	1,373	2,301
	Quarter 2 - Trimestre 2	6,686	475	1,324	1,414	..	1,132	3,213
	Quarter 3 - Trimestre 3	7,551	617	1,559	1,559	..	1,408	3,736
	Quarter 4 - Trimestre 4	6,002	527	1,235	1,054	..	846	2,816
	Annual - Annuel	6,522	508	1,270	1,238	..	1,190	3,016
	2004											
	Quarter 1 - Trimestre 1	5,803	516	962	939	586	1,276	2,417	1,862	1,525
	Quarter 2 - Trimestre 2	6,446	545	1,418	1,392	589	1,091	3,355	1,679	1,412
	Quarter 3 - Trimestre 3	7,229	649	1,604	1,620	808	1,379	3,873	2,187	1,170
	Quarter 4 - Trimestre 4	5,664	502	1,317	1,009	461	1,370	2,829	1,831	1,005
	Annual - Annuel	6,286	553	1,325	1,240	611	1,279	3,118	1,890	1,278
	2005											
	Quarter 1 - Trimestre 1	5,380	411	1,086	719	314	1,691	2,217	2,005	1,158
	Quarter 2 - Trimestre 2	6,389	511	1,349	1,186	514	1,388	3,045	1,902	1,442
	Quarter 3 - Trimestre 3	7,478	610	1,531	1,428	867	1,623	3,570	2,490	1,419
	Quarter 4 - Trimestre 4	5,777	496	1,369	955	358	1,225	2,820	1,583	1,374
	Annual - Annuel	6,256	507	1,334	1,072	513	1,482	2,913	1,995	1,348
	2006											
	Quarter 1 - Trimestre 1	5,381	465	1,011	821	338	1,433	2,298	1,772	1,312
72	Accommodation & food services - Hébergement et services de restauration											
	2002											
	Quarter 1 - Trimestre 1	31,281	995	5,631	6,021	5,462	6,166	12,647	11,628	7,005
	Quarter 2 - Trimestre 2	33,580	1,270	6,242	6,650	6,332	6,706	14,162	13,038	6,379
	Quarter 3 - Trimestre 3	35,293	1,518	6,887	7,193	6,239	7,346	15,599	13,585	6,109
	Quarter 4 - Trimestre 4	33,562	1,291	5,850	6,518	5,929	7,326	13,659	12,255	6,648
	Annual - Annuel	33,429	1,269	6,153	6,595	5,991	6,886	14,017	13,876	6,536
	2003											
	Quarter 1 - Trimestre 1	31,461	1,026	5,051	6,020	5,525	7,026	1,489	5,324	12,097	12,551	6,813
	Quarter 2 - Trimestre 2	34,896	1,216	5,919	6,783	5,626	7,655	1,581	6,116	13,918	13,281	7,697
	Quarter 3 - Trimestre 3	38,498	1,451	6,489	7,631	6,149	8,480	2,238	6,058	15,572	14,630	8,296
	Quarter 4 - Trimestre 4	34,775	1,255	5,382	6,158	5,795	7,906	1,657	6,622	12,795	13,701	8,279
	Annual - Annuel	34,907	1,237	5,710	6,648	5,774	7,767	1,741	6,030	13,595	13,541	7,771
	2004											
	Quarter 1 - Trimestre 1	32,056	1,033	4,954	5,731	5,440	6,552	2,190	6,156	11,718	11,992	8,346
	Quarter 2 - Trimestre 2	36,529	1,120	6,120	6,472	5,938	6,602	2,735	7,543	13,711	12,540	10,278
	Quarter 3 - Trimestre 3	40,448	1,251	7,086	7,751	6,430	6,917	2,894	8,120	16,088	13,347	11,014

Table 10

Quarterly and Annual Estimates of Employment by Enterprise Size of Employment, for All Employees, for Selected Industries, Canada, Provinces and Territories.

(Continued - suite)

Tableau 10

Estimations trimestrielles et annuelles de l'emploi par taille d'entreprise selon l'emploi, pour l'ensemble des salariés pour une sélection d'industries, Canada, provinces et territoires.

NAICS 2002	Industry	Size - Taille										
		All Sizes - Toutes les tailles	0-4	5-19	20-49	50-99	100-299	300-499	500 +	0-49	50-299	300 +
SCIAN 2002	Industrie											
NOVA SCOTIA - NOUVELLE-ÉCOSSE												
72	Accommodation & food services - Hébergement et services de restauration											
	2004											
	Quarter 4 - Trimestre 4	36,296	954	5,855	6,441	5,823	6,808	2,380	8,035	13,250	12,630	10,415
	Annual - Annuel	36,332	1,089	6,004	6,599	5,908	6,719	2,550	7,463	13,692	12,627	10,013
	2005											
	Quarter 1 - Trimestre 1	32,775	858	5,091	5,663	5,254	6,414	2,356	7,139	11,612	11,668	9,495
	Quarter 2 - Trimestre 2	36,634	999	6,131	6,830	5,783	7,206	2,643	7,041	13,961	12,989	9,685
	Quarter 3 - Trimestre 3	40,846	1,230	6,810	8,001	6,586	8,356	2,679	7,184	16,041	14,942	9,862
	Quarter 4 - Trimestre 4	35,877	1,036	5,638	6,326	5,570	7,336	3,329	6,641	13,000	12,907	9,970
	Annual - Annuel	36,533	1,031	5,918	6,705	5,798	7,328	2,752	7,001	13,653	13,126	9,753
	2006											
	Quarter 1 - Trimestre 1	32,246	873	5,094	5,562	5,526	6,805	2,148	6,237	11,529	12,331	8,385
81	Other services (except public administration) - Autres services, sauf les administrations publiques											
	2002											
	Quarter 1 - Trimestre 1	13,419	2,667	4,206	2,189	1,144	1,242	9,062	2,385	1,972
	Quarter 2 - Trimestre 2	13,412	2,753	4,181	2,380	1,167	948	9,313	2,115	1,984
	Quarter 3 - Trimestre 3	13,767	3,028	4,397	1,985	1,453	1,242	9,410	2,694	1,663
	Quarter 4 - Trimestre 4	13,924	2,930	4,088	2,187	1,594	1,429	9,205	3,024	1,695
	Annual - Annuel	13,631	2,845	4,218	2,185	1,339	1,215	9,248	2,555	1,828
	2003											
	Quarter 1 - Trimestre 1	13,644	2,593	4,205	2,353	1,323	1,499	9,150	2,822	1,672
	Quarter 2 - Trimestre 2	14,272	2,705	4,301	2,425	1,597	1,653	9,431	3,250	1,592
	Quarter 3 - Trimestre 3	14,790	2,903	4,381	2,355	1,747	1,780	9,640	3,527	1,624
	Quarter 4 - Trimestre 4	13,804	2,689	4,084	2,500	1,631	1,436	9,273	3,067	1,464
	Annual - Annuel	14,128	2,722	4,243	2,408	1,574	1,592	9,373	3,166	1,588
	2004											
	Quarter 1 - Trimestre 1	13,373	2,614	4,035	2,405	1,562	1,379	9,054	2,941	1,378
	Quarter 2 - Trimestre 2	13,783	2,613	4,516	1,890	1,715	1,618	9,019	3,333	1,431
	Quarter 3 - Trimestre 3	14,132	2,718	4,584	2,042	1,630	1,610	9,343	3,240	1,548
	Quarter 4 - Trimestre 4	13,351	2,559	4,412	1,891	1,398	1,350	8,862	2,749	1,741
	Annual - Annuel	13,660	2,626	4,387	2,057	1,576	1,489	9,070	3,066	1,525
	2005											
	Quarter 1 - Trimestre 1	12,980	2,486	4,354	1,853	1,077	1,260	8,693	2,337	1,950
	Quarter 2 - Trimestre 2	13,684	2,641	4,448	1,977	1,215	1,377	9,066	2,593	2,025
	Quarter 3 - Trimestre 3	14,051	2,751	4,588	2,223	1,165	1,247	9,562	2,412	2,077
	Quarter 4 - Trimestre 4	13,263	2,776	4,083	1,852	1,508	1,092	8,711	2,600	1,951
	Annual - Annuel	13,494	2,664	4,368	1,976	1,241	1,244	9,008	2,486	2,001
	2006											
	Quarter 1 - Trimestre 1	13,121	2,513	4,175	1,893	1,510	1,521	8,580	3,031	1,510
91	Public administration - Administrations publiques											
	2002											
	Quarter 1 - Trimestre 1	25,288	..	383	751	1,069	688	..	22,358	1,173	1,757	22,358
	Quarter 2 - Trimestre 2	25,843	..	366	838	1,346	510	..	22,757	1,230	1,855	22,757
	Quarter 3 - Trimestre 3	26,269	..	377	891	1,190	635	..	23,146	1,298	1,825	23,146
	Quarter 4 - Trimestre 4	26,077	..	430	826	1,049	499	..	23,246	1,283	1,548	23,246
	Annual - Annuel	25,869	..	389	827	1,163	583	..	22,877	1,246	1,746	22,877
	2003											
	Quarter 1 - Trimestre 1	26,251	..	389	800	995	866	..	23,180	1,210	1,860	23,180
	Quarter 2 - Trimestre 2	27,090	..	396	889	951	876	..	23,960	1,304	1,827	23,960
	Quarter 3 - Trimestre 3	28,324	..	338	950	1,138	989	..	24,891	1,306	2,127	24,891
	Quarter 4 - Trimestre 4	27,193	..	368	812	1,070	919	..	24,008	1,196	1,989	24,008
	Annual - Annuel	27,214	..	373	862	1,038	913	..	24,010	1,254	1,951	24,010
	2004											
	Quarter 1 - Trimestre 1	26,834	..	373	803	900	1,004	..	23,740	1,191	1,904	23,740
	Quarter 2 - Trimestre 2	27,172	..	373	865	1,061	1,004	..	23,854	1,253	2,065	23,854
	Quarter 3 - Trimestre 3	27,803	..	379	905	1,146	1,155	..	24,207	1,296	2,300	24,207
	Quarter 4 - Trimestre 4	26,365	..	410	837	1,037	970	..	23,097	1,261	2,007	23,097
	Annual - Annuel	27,044	..	384	853	1,036	1,033	..	23,724	1,250	2,069	23,724
	2005											
	Quarter 1 - Trimestre 1	26,372	..	400	830	870	665	1,260	1,535	23,576
	Quarter 2 - Trimestre 2	27,269	..	381	850	910	776	1,254	1,686	24,328
	Quarter 3 - Trimestre 3	28,158	..	377	887	1,154	834	1,282	1,987	24,889
	Quarter 4 - Trimestre 4	27,164	..	418	797	932	718	1,240	1,651	24,274
	Annual - Annuel	27,241	..	394	841	966	748	1,259	1,715	24,267
	2006											
	Quarter 1 - Trimestre 1	26,732	..	395	679	1,034	683	1,112	1,717	23,903

Table 10

Quarterly and Annual Estimates of Employment by Enterprise Size of Employment, for All Employees, for Selected Industries, Canada, Provinces and Territories.

(Continued - suite)

Tableau 10

Estimations trimestrielles et annuelles de l'emploi par taille d'entreprise selon l'emploi, pour l'ensemble des salariés pour une sélection d'industries, Canada, provinces et territoires.

NAICS 2002	Industry	Size - Taille										
		All Sizes - Toutes les tailles	0-4	5-19	20-49	50-99	100-299	300-499	500 +	0-49	50-299	300 +
SCIAN 2002	Industrie											
NOVA SCOTIA - NOUVELLE-ÉCOSSE												
11-91N Industrial aggregate (excluding unclassified) - Ensemble des industries sauf les entreprises non classifiées												
2002												
	Quarter 1 - Trimestre 1	348,364	24,247	45,978	34,387	27,370	37,025	11,618	167,740	104,612	64,395	179,358
	Quarter 2 - Trimestre 2	364,199	25,267	49,439	38,357	32,784	38,490	10,633	169,228	113,064	71,274	179,861
	Quarter 3 - Trimestre 3	371,434	26,336	51,818	39,729	33,519	40,960	11,213	167,859	117,884	74,478	179,072
	Quarter 4 - Trimestre 4	372,234	25,522	48,794	38,045	31,626	41,221	11,196	175,829	112,361	72,847	187,026
	Annual - Annuel	364,058	25,343	49,007	37,630	31,325	39,424	11,165	170,164	111,980	70,749	181,329
2003												
	Quarter 1 - Trimestre 1	359,707	23,799	46,267	36,658	28,036	38,036	14,309	172,602	106,724	66,072	186,911
	Quarter 2 - Trimestre 2	378,832	24,580	50,286	39,941	31,196	40,947	14,806	177,076	114,807	72,143	191,882
	Quarter 3 - Trimestre 3	388,225	25,400	51,894	40,888	33,331	45,615	15,558	175,540	118,181	78,946	191,097
	Quarter 4 - Trimestre 4	378,795	24,466	48,343	39,761	30,735	42,683	13,363	179,445	112,570	73,418	192,807
	Annual - Annuel	376,390	24,561	49,198	39,312	30,824	41,820	14,509	176,165	113,071	72,645	190,674
2004												
	Quarter 1 - Trimestre 1	362,208	23,282	45,784	36,260	29,432	37,844	13,884	175,722	105,327	67,276	189,606
	Quarter 2 - Trimestre 2	377,161	24,063	51,637	37,235	30,806	40,055	15,535	177,830	112,935	70,861	193,365
	Quarter 3 - Trimestre 3	381,906	24,505	53,978	40,064	31,930	42,885	15,514	173,030	118,547	74,815	188,544
	Quarter 4 - Trimestre 4	375,289	23,740	50,354	36,829	29,985	41,105	12,465	180,810	110,924	71,090	193,275
	Annual - Annuel	374,141	23,898	50,438	37,597	30,538	40,472	14,349	176,848	111,933	71,010	191,198
2005												
	Quarter 1 - Trimestre 1	360,023	22,011	47,120	33,520	27,895	38,101	13,251	178,127	102,650	65,995	191,378
	Quarter 2 - Trimestre 2	381,216	23,583	50,286	37,568	30,574	42,023	15,127	182,053	111,438	72,598	197,180
	Quarter 3 - Trimestre 3	391,687	24,495	52,863	40,208	32,631	44,606	17,152	179,731	117,566	77,237	196,883
	Quarter 4 - Trimestre 4	388,495	23,778	49,164	36,119	29,942	42,366	16,361	190,765	109,061	72,309	207,126
	Annual - Annuel	380,355	23,467	49,858	36,854	30,261	41,774	15,473	182,669	110,179	72,035	198,142
2006												
	Quarter 1 - Trimestre 1	372,916	22,337	46,083	33,613	28,740	41,135	13,753	187,255	102,032	69,875	201,009
NEW BRUNSWICK - NOUVEAU-BRUNSWICK												
23 Construction - Construction												
2002												
	Quarter 1 - Trimestre 1	9,685	2,951	3,562	1,823	493	138	8,337	631	718
	Quarter 2 - Trimestre 2	12,858	3,459	4,746	2,265	904	275	10,470	1,180	1,208
	Quarter 3 - Trimestre 3	16,190	3,885	5,774	2,973	1,438	494	12,633	1,933	1,625
	Quarter 4 - Trimestre 4	14,409	3,422	5,126	2,772	980	475	11,321	1,455	1,633
	Annual - Annuel	13,286	3,429	4,802	2,459	954	346	10,690	1,300	1,296
2003												
	Quarter 1 - Trimestre 1	10,284	2,753	3,820	1,691	687	242	8,264	929	1,092
	Quarter 2 - Trimestre 2	14,133	3,283	5,002	2,667	783	760	10,953	1,543	1,637
	Quarter 3 - Trimestre 3	17,734	3,645	6,121	3,529	1,061	1,525	13,294	2,585	1,854
	Quarter 4 - Trimestre 4	15,834	3,598	5,204	2,847	1,052	1,454	11,649	2,505	1,680
	Annual - Annuel	14,496	3,320	5,037	2,683	896	995	11,040	1,891	1,566
2004												
	Quarter 1 - Trimestre 1	11,172	2,951	3,722	1,901	876	546	8,574	1,422	1,176
	Quarter 2 - Trimestre 2	14,717	3,271	5,247	2,712	858	1,084	11,229	1,942	1,546
	Quarter 3 - Trimestre 3	17,815	3,657	6,114	3,465	1,360	1,402	13,237	2,761	1,817
	Quarter 4 - Trimestre 4	15,929	3,552	5,154	3,089	1,568	815	11,794	2,383	1,752
	Annual - Annuel	14,908	3,358	5,059	2,792	1,165	962	11,209	2,127	1,573
2005												
	Quarter 1 - Trimestre 1	11,175	2,839	3,980	2,176	549	476	8,995	1,025	1,155
	Quarter 2 - Trimestre 2	15,196	3,199	5,189	3,048	1,135	1,028	11,436	2,163	1,598
	Quarter 3 - Trimestre 3	18,142	3,601	6,022	3,551	1,772	1,338	13,174	3,110	1,858
	Quarter 4 - Trimestre 4	16,563	3,388	5,412	3,058	1,646	937	11,858	2,583	2,123
	Annual - Annuel	15,269	3,257	5,151	2,958	1,275	945	11,366	2,220	1,683
2006												
	Quarter 1 - Trimestre 1	12,403	2,785	4,224	2,042	9,051	1,617	1,735
31-33 Manufacturing - Fabrication												
2002												
	Quarter 1 - Trimestre 1	40,652	943	3,051	3,325	3,580	6,271	3,323	20,159	7,320	9,851	23,482
	Quarter 2 - Trimestre 2	43,093	937	3,041	3,832	3,452	8,196	4,731	18,905	7,810	11,647	23,636
	Quarter 3 - Trimestre 3	45,982	950	3,337	3,881	3,927	8,316	5,143	20,428	8,168	12,243	25,571
	Quarter 4 - Trimestre 4	42,704	912	3,205	3,600	3,859	7,642	3,803	19,682	7,718	11,502	23,485
	Annual - Annuel	43,108	935	3,159	3,660	3,704	7,606	4,250	19,794	7,754	11,311	24,043
2003												
	Quarter 1 - Trimestre 1	39,090	858	2,988	3,436	2,975	6,392	3,422	19,018	7,282	9,368	22,440
	Quarter 2 - Trimestre 2	43,285	852	3,215	3,881	3,212	7,255	4,535	20,335	7,948	10,467	24,870
	Quarter 3 - Trimestre 3	43,093	899	3,271	3,756	3,803	6,955	3,712	20,698	7,926	10,757	24,410
	Quarter 4 - Trimestre 4	41,099	897	2,986	3,581	3,536	6,687	3,402	20,009	7,464	10,224	23,411
	Annual - Annuel	41,642	876	3,115	3,664	3,382	6,823	3,768	20,015	7,655	10,204	23,783
2004												
	Quarter 1 - Trimestre 1	37,547	869	2,803	3,049	3,206	5,135	3,345	19,140	6,721	8,341	22,485
	Quarter 2 - Trimestre 2	40,869	853	3,141	3,128	3,397	6,269	3,583	20,498	7,122	9,665	24,082

Table 10

Quarterly and Annual Estimates of Employment by Enterprise Size of Employment, for All Employees, for Selected Industries, Canada, Provinces and Territories.

(Continued - suite)

Tableau 10

Estimations trimestrielles et annuelles de l'emploi par taille d'entreprise selon l'emploi, pour l'ensemble des salariés pour une sélection d'industries, Canada, provinces et territoires.

NAICS 2002	Industry	Size - Taille										
		All Sizes - Toutes les tailles	0-4	5-19	20-49	50-99	100-299	300-499	500 +	0-49	50-299	300 +
SCIAN 2002	Industrie											
NEW BRUNSWICK - NOUVEAU-BRUNSWICK												
31-33 Manufacturing - Fabrication												
	2004											
	Quarter 3 - Trimestre 3	40,576	840	3,248	3,320	4,136	6,004	3,062	19,966	7,408	10,140	23,028
	Quarter 4 - Trimestre 4	37,915	825	3,060	3,375	3,883	5,870	2,328	18,573	7,260	9,754	20,901
	Annual - Annuel	39,227	847	3,063	3,218	3,655	5,820	3,079	19,545	7,128	9,475	22,624
	2005											
	Quarter 1 - Trimestre 1	33,420	812	2,689	2,941	2,890	4,988	2,243	16,857	6,442	7,878	19,100
	Quarter 2 - Trimestre 2	35,208	751	3,004	3,283	3,251	6,511	2,676	15,732	7,038	9,762	18,408
	Quarter 3 - Trimestre 3	35,763	756	3,109	3,430	3,757	6,016	3,189	15,506	7,295	9,773	18,695
	Quarter 4 - Trimestre 4	35,066	802	2,959	3,059	3,406	5,304	2,654	16,883	6,819	8,710	19,536
	Annual - Annuel	34,864	780	2,940	3,178	3,326	5,705	2,690	16,244	6,899	9,031	18,935
	2006											
	Quarter 1 - Trimestre 1	31,407	849	2,602	2,573	2,893	4,845	2,741	14,905	6,024	7,738	17,646
41 Wholesale Trade - Commerce de gros												
	2002											
	Quarter 1 - Trimestre 1	10,942	1,049	2,499	1,693	942	943	202	3,614	5,242	1,885	3,816
	Quarter 2 - Trimestre 2	11,631	1,015	2,666	1,954	1,101	1,031	255	3,609	5,635	2,132	3,864
	Quarter 3 - Trimestre 3	12,173	980	2,765	2,061	1,232	1,311	286	3,538	5,806	2,543	3,824
	Quarter 4 - Trimestre 4	12,015	1,019	2,590	1,910	1,376	976	514	3,630	5,519	2,352	4,144
	Annual - Annuel	11,690	1,016	2,630	1,905	1,163	1,065	314	3,598	5,550	2,228	3,912
	2003											
	Quarter 1 - Trimestre 1	11,240	987	2,475	1,840	943	850	590	3,555	5,301	1,793	4,145
	Quarter 2 - Trimestre 2	11,762	972	2,552	2,095	1,234	778	595	3,536	5,618	2,012	4,131
	Quarter 3 - Trimestre 3	11,732	977	2,681	2,186	1,277	706	356	3,549	5,844	1,983	3,905
	Quarter 4 - Trimestre 4	11,621	921	2,681	1,952	1,259	742	151	3,915	5,554	2,001	4,066
	Annual - Annuel	11,589	964	2,597	2,018	1,178	769	423	3,639	5,579	1,947	4,062
	2004											
	Quarter 1 - Trimestre 1	11,012	878	2,512	1,743	1,068	677	307	3,826	5,133	1,746	4,133
	Quarter 2 - Trimestre 2	11,606	892	2,716	1,844	1,282	559	415	3,897	5,452	1,842	4,312
	Quarter 3 - Trimestre 3	11,812	933	2,833	1,627	1,414	670	472	3,863	5,392	2,084	4,336
	Quarter 4 - Trimestre 4	11,468	886	2,624	1,506	1,350	733	399	3,970	5,016	2,083	4,369
	Annual - Annuel	11,474	897	2,671	1,680	1,279	660	398	3,889	5,248	1,938	4,287
	2005											
	Quarter 1 - Trimestre 1	10,827	880	2,503	1,276	1,101	819	326	3,924	4,658	1,920	4,249
	Quarter 2 - Trimestre 2	11,370	870	2,696	1,454	1,231	890	265	3,964	5,020	2,121	4,228
	Quarter 3 - Trimestre 3	11,397	895	2,715	1,517	1,230	794	329	3,917	5,126	2,024	4,247
	Quarter 4 - Trimestre 4	11,115	855	2,553	1,463	1,123	772	308	4,041	4,872	1,894	4,349
	Annual - Annuel	11,177	875	2,617	1,428	1,171	819	307	3,961	4,919	1,990	4,268
	2006											
	Quarter 1 - Trimestre 1	10,450	854	2,424	1,245	1,160	808	268	3,689	4,524	1,968	3,957
44-45 Retail trade - Commerce de détail												
	2002											
	Quarter 1 - Trimestre 1	36,383	3,374	7,664	5,348	2,808	2,589	792	13,808	16,386	5,397	14,600
	Quarter 2 - Trimestre 2	37,723	3,265	7,714	5,799	3,592	2,980	685	13,688	16,778	6,573	14,373
	Quarter 3 - Trimestre 3	39,131	3,460	7,861	5,636	3,893	2,860	730	14,692	16,957	6,753	15,422
	Quarter 4 - Trimestre 4	39,732	3,393	7,851	5,795	3,707	2,862	694	15,429	17,039	6,570	16,123
	Annual - Annuel	38,242	3,373	7,772	5,644	3,500	2,823	725	14,404	16,790	6,323	15,129
	2003											
	Quarter 1 - Trimestre 1	38,350	3,202	7,641	5,863	3,211	3,161	16,707	6,372	15,271
	Quarter 2 - Trimestre 2	38,980	3,057	8,205	5,918	3,145	3,295	17,181	6,440	15,359
	Quarter 3 - Trimestre 3	39,424	3,178	8,300	6,055	3,019	2,813	17,534	5,832	16,059
	Quarter 4 - Trimestre 4	39,264	3,029	7,958	5,740	2,911	2,529	16,727	5,440	17,097
	Annual - Annuel	39,004	3,117	8,026	5,894	3,071	2,949	17,037	6,021	15,946
	2004											
	Quarter 1 - Trimestre 1	37,619	3,078	7,537	5,442	2,786	2,138	678	15,961	16,057	4,924	16,639
	Quarter 2 - Trimestre 2	38,836	3,068	8,254	5,659	2,495	2,489	546	16,325	16,981	4,984	16,871
	Quarter 3 - Trimestre 3	39,360	3,083	8,601	5,884	2,674	2,175	472	16,471	17,568	4,849	16,944
	Quarter 4 - Trimestre 4	39,338	2,996	8,166	5,466	2,833	2,156	479	17,242	16,628	4,989	17,721
	Annual - Annuel	38,788	3,056	8,140	5,613	2,697	2,240	544	16,500	16,809	4,936	17,043
	2005											
	Quarter 1 - Trimestre 1	38,220	2,898	7,610	5,541	2,805	2,270	16,049	5,074	17,096
	Quarter 2 - Trimestre 2	39,315	2,931	8,062	5,801	2,664	2,685	16,794	5,349	17,173
	Quarter 3 - Trimestre 3	39,619	2,969	8,364	5,847	2,611	2,806	17,179	5,417	17,023
	Quarter 4 - Trimestre 4	39,473	2,931	7,801	5,782	2,948	2,492	16,514	5,440	17,519
	Annual - Annuel	39,157	2,932	7,959	5,743	2,757	2,563	16,634	5,320	17,203
	2006											
	Quarter 1 - Trimestre 1	38,184	2,903	7,572	5,658	2,757	2,925	323	16,047	16,132	5,682	16,370
48-49 Transportation & warehousing - Transport et entreposage												
	2002											
	Quarter 1 - Trimestre 1	16,084	1,401	1,755	1,047	1,119	1,879	313	8,570	4,202	2,998	8,883
	Quarter 2 - Trimestre 2	16,290	1,396	1,712	1,338	1,199	1,898	667	8,080	4,446	3,097	8,748

Table 10

Quarterly and Annual Estimates of Employment by Enterprise Size of Employment, for All Employees, for Selected Industries, Canada, Provinces and Territories.

(Continued - suite)

Tableau 10

Estimations trimestrielles et annuelles de l'emploi par taille d'entreprise selon l'emploi, pour l'ensemble des salariés pour une sélection d'industries, Canada, provinces et territoires.

NAICS 2002	Industry	Size - Taille										
		All Sizes - Toutes les tailles	0-4	5-19	20-49	50-99	100-299	300-499	500 +	0-49	50-299	300 +
SCIAN 2002	Industrie											
NEW BRUNSWICK - NOUVEAU-BRUNSWICK												
48-49 Transportation & warehousing - Transport et entreposage												
	2002											
	Quarter 3 - Trimestre 3	16,626	1,530	1,778	1,328	984	1,393	1,060	8,553	4,636	2,377	9,613
	Quarter 4 - Trimestre 4	16,451	1,452	1,763	1,304	939	1,324	1,247	8,421	4,520	2,263	9,668
	Annual - Annuel	16,363	1,445	1,752	1,254	1,060	1,624	822	8,406	4,451	2,684	9,228
	2003											
	Quarter 1 - Trimestre 1	16,096	1,379	1,603	1,245	889	1,400	973	8,607	4,227	2,289	9,580
	Quarter 2 - Trimestre 2	16,827	1,383	1,814	1,253	818	1,276	1,534	8,748	4,450	2,095	10,282
	Quarter 3 - Trimestre 3	17,558	1,463	1,956	1,329	1,097	1,005	1,776	8,934	4,747	2,102	10,709
	Quarter 4 - Trimestre 4	16,406	1,394	1,809	1,207	859	1,036	1,584	8,516	4,411	1,895	10,100
	Annual - Annuel	16,722	1,405	1,796	1,258	916	1,179	1,466	8,701	4,459	2,095	10,168
	2004											
	Quarter 1 - Trimestre 1	15,829	1,306	1,744	1,108	842	1,060	1,102	8,668	4,158	1,902	9,770
	Quarter 2 - Trimestre 2	16,650	1,360	1,801	1,292	825	1,156	1,172	9,045	4,453	1,981	10,217
	Quarter 3 - Trimestre 3	17,595	1,462	1,900	1,472	992	998	1,006	9,765	4,834	1,990	10,771
	Quarter 4 - Trimestre 4	17,057	1,440	1,826	1,194	954	1,117	992	9,535	4,459	2,071	10,527
	Annual - Annuel	16,783	1,392	1,818	1,266	903	1,083	1,068	9,253	4,476	1,986	10,321
	2005											
	Quarter 1 - Trimestre 1	16,046	1,346	1,612	1,112	776	1,167	872	9,162	4,070	1,943	10,034
	Quarter 2 - Trimestre 2	16,380	1,379	1,549	1,105	962	1,282	785	9,318	4,033	2,243	10,103
	Quarter 3 - Trimestre 3	17,472	1,470	1,757	1,195	1,129	1,362	909	9,651	4,421	2,491	10,560
	Quarter 4 - Trimestre 4	16,639	1,454	1,658	1,092	855	1,620	877	9,084	4,203	2,475	9,961
	Annual - Annuel	16,634	1,412	1,644	1,126	930	1,358	861	9,304	4,182	2,288	10,165
	2006											
	Quarter 1 - Trimestre 1	15,641	1,330	1,556	1,000	995	1,108	1,320	8,332	3,886	2,103	9,652
51	Information & cultural industries - Industrie de l'information et industrie culturelle											
	2002											
	Quarter 1 - Trimestre 1	6,577	..	352	5,230
	Quarter 2 - Trimestre 2	6,778	..	300	5,348
	Quarter 3 - Trimestre 3	7,091	..	322	5,738
	Quarter 4 - Trimestre 4	7,110	..	310	5,776
	Annual - Annuel	6,889	..	321	5,523
	2003											
	Quarter 1 - Trimestre 1	7,370	..	276	302	6,038
	Quarter 2 - Trimestre 2	7,190	..	265	308	5,761
	Quarter 3 - Trimestre 3	6,574	..	361	248	5,030
	Quarter 4 - Trimestre 4	6,069	..	313	227	4,648
	Annual - Annuel	6,801	..	304	271	5,369
	2004											
	Quarter 1 - Trimestre 1	6,547	131	309	234	674	852	5,022
	Quarter 2 - Trimestre 2	5,336	148	334	209	691	901	3,744
	Quarter 3 - Trimestre 3	5,864	160	346	277	782	832	4,250
	Quarter 4 - Trimestre 4	6,481	162	331	198	691	1,012	4,778
	Annual - Annuel	6,057	150	330	229	710	899	4,448
	2005											
	Quarter 1 - Trimestre 1	6,306	165	316	213	694	896	4,716
	Quarter 2 - Trimestre 2	6,438	164	367	212	743	713	4,982
	Quarter 3 - Trimestre 3	6,671	186	388	281	855	726	5,090
	Quarter 4 - Trimestre 4	6,536	144	391	223	758	856	4,921
	Annual - Annuel	6,488	165	366	232	762	798	4,927
	2006											
	Quarter 1 - Trimestre 1	6,773	140	360	260	760	839	5,174
52	Finance & insurance - Finance et assurances											
	2002											
	Quarter 1 - Trimestre 1	10,411	574	1,286	840	2,700	638	7,073
	Quarter 2 - Trimestre 2	11,009	615	1,284	808	2,707	1,031	7,271
	Quarter 3 - Trimestre 3	11,072	592	1,318	847	2,756	1,017	7,299
	Quarter 4 - Trimestre 4	10,800	654	1,284	768	2,706	885	7,209
	Annual - Annuel	10,823	609	1,293	816	2,717	893	7,213
	2003											
	Quarter 1 - Trimestre 1	10,354	679	1,198	766	2,643	783	6,928
	Quarter 2 - Trimestre 2	10,437	548	1,301	922	2,771	708	6,958
	Quarter 3 - Trimestre 3	10,585	572	1,317	913	2,802	759	7,024
	Quarter 4 - Trimestre 4	10,432	521	1,312	945	2,779	740	6,914
	Annual - Annuel	10,452	580	1,282	887	2,749	747	6,956
	2004											
	Quarter 1 - Trimestre 1	10,057	609	1,200	910	2,719	516	6,822
	Quarter 2 - Trimestre 2	10,572	535	1,234	951	2,721	793	7,058
	Quarter 3 - Trimestre 3	10,583	513	1,234	1,125	2,872	704	7,007
	Quarter 4 - Trimestre 4	10,369	509	1,291	878	2,678	633	7,058
	Annual - Annuel	10,395	542	1,240	966	2,747	662	6,986

Table 10

Quarterly and Annual Estimates of Employment by Enterprise Size of Employment, for All Employees, for Selected Industries, Canada, Provinces and Territories.

(Continued - suite)

Tableau 10

Estimations trimestrielles et annuelles de l'emploi par taille d'entreprise selon l'emploi, pour l'ensemble des salariés pour une sélection d'industries, Canada, provinces et territoires.

NAICS 2002	Industry	Size - Taille										
		All Sizes - Toutes les tailles	0-4	5-19	20-49	50-99	100-299	300-499	500 +	0-49	50-299	300 +
SCIAN 2002	Industrie											
NEW BRUNSWICK - NOUVEAU-BRUNSWICK												
52	Finance & insurance - Finance et assurances											
	2005											
	Quarter 1 - Trimestre 1	10,473	507	1,198	1,027	2,732	673	7,068
	Quarter 2 - Trimestre 2	10,456	504	1,211	911	2,626	748	7,082
	Quarter 3 - Trimestre 3	10,650	499	1,186	1,001	2,686	764	7,199
	Quarter 4 - Trimestre 4	10,406	548	1,127	1,061	2,736	666	7,004
	Annual - Annuel	10,496	515	1,181	1,000	2,695	713	7,088
	2006											
	Quarter 1 - Trimestre 1	10,480	571	1,113	1,046	2,730	916	6,834
53	Real estate & rental & leasing - Services immobiliers et services de location et de location à bail											
	2002											
	Quarter 1 - Trimestre 1	2,887	673	837	153	1,663
	Quarter 2 - Trimestre 2	3,192	672	991	287	1,950
	Quarter 3 - Trimestre 3	3,446	677	1,059	298	2,034
	Quarter 4 - Trimestre 4	3,095	646	994	168	1,808
	Annual - Annuel	3,155	667	970	226	1,864
	2003											
	Quarter 1 - Trimestre 1	3,274	715	889	167	1,770
	Quarter 2 - Trimestre 2	3,474	663	974	252	1,889
	Quarter 3 - Trimestre 3	3,762	687	980	264	1,931
	Quarter 4 - Trimestre 4	3,637	692	879	252	1,823
	Annual - Annuel	3,537	689	930	234	1,853
	2004											
	Quarter 1 - Trimestre 1	3,505	737	789	196	1,721
	Quarter 2 - Trimestre 2	3,669	691	942	346	1,978
	Quarter 3 - Trimestre 3	3,709	698	1,100	272	2,069
	Quarter 4 - Trimestre 4	3,523	737	966	319	2,022
	Annual - Annuel	3,602	716	949	283	1,948
	2005											
	Quarter 1 - Trimestre 1	3,267	725	882	227	1,834
	Quarter 2 - Trimestre 2	3,535	718	916	321	1,956
	Quarter 3 - Trimestre 3	3,573	769	875	316	1,961
	Quarter 4 - Trimestre 4	3,415	736	859	307	1,902
	Annual - Annuel	3,448	737	883	293	1,913
	2006											
	Quarter 1 - Trimestre 1	3,238	750	771	232	1,753
54	Professional, scientific & technical services - Services professionnels, scientifiques et techniques											
	2002											
	Quarter 1 - Trimestre 1	8,301	1,902	1,903	1,253	395	781	5,058	1,175	2,068
	Quarter 2 - Trimestre 2	9,068	1,875	2,061	1,326	687	1,130	5,262	1,818	1,989
	Quarter 3 - Trimestre 3	9,335	1,802	2,088	1,211	755	818	5,102	1,573	2,661
	Quarter 4 - Trimestre 4	9,133	1,778	2,017	1,214	592	1,266	5,008	1,858	2,267
	Annual - Annuel	8,960	1,839	2,017	1,251	607	999	5,107	1,606	2,246
	2003											
	Quarter 1 - Trimestre 1	8,623	1,778	1,987	1,012	480	1,167	4,777	1,646	2,200
	Quarter 2 - Trimestre 2	9,009	1,813	2,042	1,292	467	1,118	5,147	1,585	2,277
	Quarter 3 - Trimestre 3	8,929	1,849	2,041	1,281	743	777	5,171	1,520	2,238
	Quarter 4 - Trimestre 4	8,781	1,824	1,856	1,243	639	1,251	4,923	1,890	1,969
	Annual - Annuel	8,836	1,816	1,982	1,207	582	1,078	5,005	1,660	2,171
	2004											
	Quarter 1 - Trimestre 1	8,277	1,796	1,895	1,166	189	1,355	4,857	1,544	1,876
	Quarter 2 - Trimestre 2	8,169	1,758	1,915	1,058	333	1,144	4,730	1,476	1,962
	Quarter 3 - Trimestre 3	8,049	1,743	1,905	1,057	415	1,123	4,706	1,538	1,805
	Quarter 4 - Trimestre 4	7,695	1,654	1,937	996	332	957	4,587	1,288	1,820
	Annual - Annuel	8,048	1,738	1,913	1,069	317	1,145	4,720	1,462	1,866
	2005											
	Quarter 1 - Trimestre 1	7,822	1,655	2,006	914	365	905	4,575	1,270	1,977
	Quarter 2 - Trimestre 2	8,234	1,705	2,052	934	506	960	4,692	1,466	2,076
	Quarter 3 - Trimestre 3	8,446	1,704	1,957	1,061	520	1,019	4,722	1,539	2,185
	Quarter 4 - Trimestre 4	8,229	1,725	1,893	1,062	453	969	4,681	1,422	2,126
	Annual - Annuel	8,183	1,697	1,977	993	461	963	4,667	1,424	2,091
	2006											
	Quarter 1 - Trimestre 1	8,269	1,785	1,925	1,086	412	1,031	4,795	1,444	2,030
56	Admin. & support, waste managemt. & remediation services - Services admin., soutien, gestion des déchets, assainissem.											
	2002											
	Quarter 1 - Trimestre 1	14,164	785	1,772	1,507	883	3,032	613	5,572	4,064	3,915	6,185
	Quarter 2 - Trimestre 2	14,558	857	2,005	1,576	1,113	3,105	505	5,396	4,439	4,218	5,901
	Quarter 3 - Trimestre 3	14,564	936	2,089	1,784	1,144	2,432	503	5,676	4,810	3,575	6,179

Table 10

Quarterly and Annual Estimates of Employment by Enterprise Size of Employment, for All Employees, for Selected Industries, Canada, Provinces and Territories.

(Continued - suite)

Tableau 10

Estimations trimestrielles et annuelles de l'emploi par taille d'entreprise selon l'emploi, pour l'ensemble des salariés pour une sélection d'industries, Canada, provinces et territoires.

NAICS 2002	Industry	Size - Taille										
		All Sizes - Toutes les tailles	0-4	5-19	20-49	50-99	100-299	300-499	500 +	0-49	50-299	300 +
SCIAN 2002	Industrie											
NEW BRUNSWICK - NOUVEAU-BRUNSWICK												
56	Admin. & support, waste managemt. & remediation services - Services admin., soutien, gestion des déchets, assainissem.											
	2002											
	Quarter 4 - Trimestre 4	14,119	898	1,897	1,549	952	2,371	782	5,670	4,344	3,322	6,452
	Annual - Annuel	14,351	869	1,941	1,604	1,023	2,735	601	5,578	4,414	3,758	6,179
	2003											
	Quarter 1 - Trimestre 1	14,414	797	1,671	1,584	753	2,609	730	6,270	4,051	3,362	7,000
	Quarter 2 - Trimestre 2	15,188	857	2,043	1,455	1,140	2,804	619	6,271	4,355	3,943	6,890
	Quarter 3 - Trimestre 3	15,410	932	2,248	1,593	985	2,675	1,259	5,719	4,773	3,660	6,978
	Quarter 4 - Trimestre 4	14,957	880	1,792	1,554	889	2,610	1,251	5,981	4,225	3,499	7,233
	Annual - Annuel	14,992	866	1,938	1,547	942	2,674	965	6,060	4,351	3,616	7,025
	2004											
	Quarter 1 - Trimestre 1	14,845	761	1,669	1,660	941	2,746	848	6,221	4,090	3,687	7,068
	Quarter 2 - Trimestre 2	16,094	821	1,951	1,600	1,139	2,836	813	6,934	4,372	3,975	7,747
	Quarter 3 - Trimestre 3	16,926	917	2,065	1,828	958	2,946	1,375	6,837	4,810	3,904	8,212
	Quarter 4 - Trimestre 4	15,940	810	1,844	1,496	971	2,908	1,043	6,868	4,150	3,879	7,911
	Annual - Annuel	15,951	827	1,882	1,646	1,002	2,859	1,020	6,715	4,355	3,861	7,735
	2005											
	Quarter 1 - Trimestre 1	15,353	756	1,651	1,337	823	2,843	967	6,976	3,744	3,665	7,944
	Quarter 2 - Trimestre 2	15,951	755	1,980	1,578	931	2,988	776	6,944	4,313	3,919	7,720
	Quarter 3 - Trimestre 3	16,348	892	2,196	1,580	937	3,099	691	6,953	4,667	4,037	7,644
	Quarter 4 - Trimestre 4	16,127	854	1,860	1,370	952	3,047	959	7,083	4,085	4,000	8,042
	Annual - Annuel	15,945	814	1,922	1,466	911	2,994	848	6,989	4,202	3,905	7,837
	2006											
	Quarter 1 - Trimestre 1	15,546	735	1,620	1,189	968	3,017	521	7,495	3,545	3,985	8,016
61	Educational services - Services d'enseignement											
	2002											
	Quarter 1 - Trimestre 1	23,569	297	519	162	978	890	21,700
	Quarter 2 - Trimestre 2	24,400	304	499	364	1,166	886	22,348
	Quarter 3 - Trimestre 3	19,775	265	477	533	1,275	790	17,710
	Quarter 4 - Trimestre 4	23,860	307	486	444	1,237	946	21,677
	Annual - Annuel	22,901	293	495	376	1,164	878	20,859
	2003											
	Quarter 1 - Trimestre 1	24,573	330	520	387	1,237	756	22,580
	Quarter 2 - Trimestre 2	26,031	306	444	441	1,191	816	24,023
	Quarter 3 - Trimestre 3	20,425	273	375	442	1,089	894	18,441
	Quarter 4 - Trimestre 4	24,838	289	458	437	1,184	904	22,751
	Annual - Annuel	23,967	300	449	427	1,175	843	21,949
	2004											
	Quarter 1 - Trimestre 1	22,780	291	500	397	1,188	888	20,705
	Quarter 2 - Trimestre 2	22,201	249	501	439	1,188	843	20,169
	Quarter 3 - Trimestre 3	18,757	228	422	434	1,084	773	16,900
	Quarter 4 - Trimestre 4	21,057	239	505	347	1,091	912	19,054
	Annual - Annuel	21,199	252	482	404	1,138	854	19,207
	2005											
	Quarter 1 - Trimestre 1	20,263	238	472	425	1,135	801	18,327
	Quarter 2 - Trimestre 2	19,602	239	512	367	1,119	823	17,660
	Quarter 3 - Trimestre 3	17,457	216	435	383	1,034	806	15,618
	Quarter 4 - Trimestre 4	22,283	244	458	283	985	1,045	20,253
	Annual - Annuel	19,902	234	469	365	1,068	869	17,965
	2006											
	Quarter 1 - Trimestre 1	22,777	245	457	388	1,090	1,008	20,679
62	Health care & social assistance - Soins de santé et assistance sociale											
	2002											
	Quarter 1 - Trimestre 1	34,261	3,252	3,866	2,080	3,179	3,546	9,198	6,724	18,339
	Quarter 2 - Trimestre 2	34,609	3,287	3,989	2,365	2,749	3,867	9,640	6,616	18,352
	Quarter 3 - Trimestre 3	35,301	3,082	4,345	2,350	2,781	4,123	9,776	6,904	18,621
	Quarter 4 - Trimestre 4	34,998	3,248	4,151	2,386	3,046	3,704	9,786	6,750	18,462
	Annual - Annuel	34,792	3,217	4,088	2,295	2,939	3,810	9,600	6,749	18,444
	2003											
	Quarter 1 - Trimestre 1	35,077	3,325	4,226	2,514	3,245	3,433	10,065	6,677	18,334
	Quarter 2 - Trimestre 2	35,900	3,304	4,435	2,630	2,931	3,856	10,368	6,788	18,743
	Quarter 3 - Trimestre 3	37,169	3,239	4,398	2,613	3,208	4,343	10,250	7,551	19,369
	Quarter 4 - Trimestre 4	35,552	3,330	4,338	2,529	3,458	3,645	10,196	7,103	18,253
	Annual - Annuel	35,924	3,299	4,349	2,571	3,210	3,819	10,220	7,030	18,675
	2004											
	Quarter 1 - Trimestre 1	34,335	3,267	4,281	2,725	3,043	3,430	10,274	6,472	17,589
	Quarter 2 - Trimestre 2	34,428	3,286	4,451	2,530	2,901	3,318	10,268	6,219	17,941
	Quarter 3 - Trimestre 3	35,392	3,214	4,514	2,575	3,225	3,757	10,303	6,982	18,107
	Quarter 4 - Trimestre 4	34,539	3,258	4,497	2,685	3,108	3,433	10,440	6,540	17,559
	Annual - Annuel	34,673	3,256	4,436	2,629	3,069	3,484	10,321	6,553	17,799

Table 10

Quarterly and Annual Estimates of Employment by Enterprise Size of Employment, for All Employees, for Selected Industries, Canada, Provinces and Territories.

(Continued - suite)

Tableau 10

Estimations trimestrielles et annuelles de l'emploi par taille d'entreprise selon l'emploi, pour l'ensemble des salariés pour une sélection d'industries, Canada, provinces et territoires.

NAICS 2002	Industry	Size - Taille										
		All Sizes - Toutes les tailles	0-4	5-19	20-49	50-99	100-299	300-499	500 +	0-49	50-299	300 +
SCIAN 2002	Industrie											
NEW BRUNSWICK - NOUVEAU-BRUNSWICK												
62	Health care & social assistance - Soins de santé et assistance sociale											
	2005											
	Quarter 1 - Trimestre 1	34,797	3,206	4,421	2,574	3,284	3,256	10,202	6,540	18,055
	Quarter 2 - Trimestre 2	35,502	3,221	4,602	2,503	3,346	3,481	10,325	6,828	18,349
	Quarter 3 - Trimestre 3	36,566	3,116	4,595	2,644	3,515	3,802	10,354	7,316	18,895
	Quarter 4 - Trimestre 4	35,940	3,128	4,486	2,771	3,538	3,946	10,384	7,483	18,073
	Annual - Annuel	35,701	3,168	4,526	2,623	3,421	3,621	10,316	7,042	18,343
	2006											
	Quarter 1 - Trimestre 1	36,576	3,244	4,480	2,837	3,625	3,849	10,562	7,474	18,540
71	Arts, entertainment & recreation - Arts, spectacles et loisirs											
	2002											
	Quarter 1 - Trimestre 1	3,973	459	1,067	373	1,899	1,426	648
	Quarter 2 - Trimestre 2	4,022	486	1,086	620	2,192	1,228	603
	Quarter 3 - Trimestre 3	4,125	625	1,085	659	2,369	1,181	575
	Quarter 4 - Trimestre 4	4,061	430	997	682	2,108	1,431	521
	Annual - Annuel	4,045	500	1,059	583	2,142	1,317	587
	2003											
	Quarter 1 - Trimestre 1	4,175	..	1,020	544
	Quarter 2 - Trimestre 2	4,304	..	1,030	723
	Quarter 3 - Trimestre 3	4,750	..	1,137	867
	Quarter 4 - Trimestre 4	3,549	..	765	559
	Annual - Annuel	4,195	..	988	673
	2004											
	Quarter 1 - Trimestre 1	3,232	..	640	465
	Quarter 2 - Trimestre 2	3,753	..	984	714
	Quarter 3 - Trimestre 3	4,445	..	1,149	902
	Quarter 4 - Trimestre 4	3,507	..	793	600
	Annual - Annuel	3,734	..	891	670
	2005											
	Quarter 1 - Trimestre 1	3,196	..	670	466
	Quarter 2 - Trimestre 2	3,774	..	917	755
	Quarter 3 - Trimestre 3	4,601	..	1,190	786
	Quarter 4 - Trimestre 4	3,886	..	811	589
	Annual - Annuel	3,864	..	897	649
	2006											
	Quarter 1 - Trimestre 1	3,773	..	652	565
72	Accommodation & food services - Hébergement et services de restauration											
	2002											
	Quarter 1 - Trimestre 1	21,400	1,060	5,285	4,767	3,324	2,833	11,112	6,157	4,131
	Quarter 2 - Trimestre 2	22,625	1,356	5,655	5,077	3,832	2,849	12,088	6,681	3,857
	Quarter 3 - Trimestre 3	23,228	1,494	5,942	5,300	3,474	3,003	12,736	6,478	4,014
	Quarter 4 - Trimestre 4	22,794	1,272	5,163	5,156	3,811	2,938	11,591	6,750	4,453
	Annual - Annuel	22,512	1,296	5,511	5,075	3,610	2,906	11,882	6,516	4,114
	2003											
	Quarter 1 - Trimestre 1	21,595	1,067	4,874	4,707	3,572	2,992	10,649	6,564	4,382
	Quarter 2 - Trimestre 2	22,244	1,285	5,457	4,960	3,374	2,994	11,702	6,368	4,174
	Quarter 3 - Trimestre 3	23,194	1,485	5,547	5,603	3,096	3,326	12,636	6,422	4,137
	Quarter 4 - Trimestre 4	21,852	1,261	4,763	4,956	3,086	3,459	10,980	6,544	4,328
	Annual - Annuel	22,221	1,275	5,161	5,056	3,282	3,193	11,492	6,475	4,255
	2004											
	Quarter 1 - Trimestre 1	20,910	1,087	4,593	4,349	3,199	3,355	10,030	6,554	4,327
	Quarter 2 - Trimestre 2	23,048	1,201	5,716	4,470	3,169	3,117	11,387	6,286	5,375
	Quarter 3 - Trimestre 3	24,464	1,348	6,002	5,208	3,375	3,112	12,559	6,487	5,417
	Quarter 4 - Trimestre 4	22,169	1,108	5,220	4,568	2,798	3,114	10,896	5,912	5,361
	Annual - Annuel	22,648	1,186	5,383	4,649	3,135	3,175	11,218	6,310	5,120
	2005											
	Quarter 1 - Trimestre 1	20,823	930	4,909	4,111	2,601	3,184	9,950	5,785	5,088
	Quarter 2 - Trimestre 2	23,139	1,168	5,279	4,850	2,848	3,170	11,297	6,017	5,825
	Quarter 3 - Trimestre 3	24,531	1,181	5,736	5,171	3,511	3,577	12,089	7,088	5,354
	Quarter 4 - Trimestre 4	22,279	1,068	5,088	4,360	3,349	3,286	10,516	6,634	5,129
	Annual - Annuel	22,693	1,087	5,253	4,623	3,077	3,304	10,963	6,381	5,349
	2006											
	Quarter 1 - Trimestre 1	21,368	981	4,947	4,117	3,065	3,386	10,045	6,451	4,872
81	Other services (except public administration) - Autres services, sauf les administrations publiques											
	2002											
	Quarter 1 - Trimestre 1	9,802	2,583	3,223	1,383	839	625	7,190	1,465	1,147
	Quarter 2 - Trimestre 2	9,778	2,563	3,327	1,342	774	679	7,233	1,453	1,092
	Quarter 3 - Trimestre 3	9,949	2,751	3,431	1,295	907	533	7,477	1,440	1,032

Table 10

Quarterly and Annual Estimates of Employment by Enterprise Size of Employment, for All Employees, for Selected Industries, Canada, Provinces and Territories.

(Continued - suite)

Tableau 10

Estimations trimestrielles et annuelles de l'emploi par taille d'entreprise selon l'emploi, pour l'ensemble des salariés pour une sélection d'industries, Canada, provinces et territoires.

NAICS 2002	Industry	Size - Taille										
		All Sizes - Toutes les tailles	0-4	5-19	20-49	50-99	100-299	300-499	500 +	0-49	50-299	300 +
SCIAN 2002	Industrie											
NEW BRUNSWICK - NOUVEAU-BRUNSWICK												
81	Other services (except public administration) - Autres services, sauf les administrations publiques											
	2002											
	Quarter 4 - Trimestre 4	9,127	2,556	3,036	1,278	617	641	6,870	1,258	1,000
	Annual - Annuel	9,664	2,613	3,254	1,325	784	619	7,192	1,404	1,068
	2003											
	Quarter 1 - Trimestre 1	8,534	2,388	2,914	1,056	543	659	6,358	1,203	974
	Quarter 2 - Trimestre 2	8,832	2,559	3,171	922	617	687	6,653	1,304	876
	Quarter 3 - Trimestre 3	10,045	2,785	3,240	1,200	536	592	7,225	1,129	1,691
	Quarter 4 - Trimestre 4	8,744	2,626	2,791	1,174	408	873	6,590	1,281	872
	Annual - Annuel	9,039	2,590	3,029	1,088	526	703	6,707	1,229	1,103
	2004											
	Quarter 1 - Trimestre 1	8,345	2,657	2,658	1,119	450	673	6,434	1,123	788
	Quarter 2 - Trimestre 2	8,572	2,545	3,035	1,136	398	688	6,716	1,087	769
	Quarter 3 - Trimestre 3	9,025	2,694	3,300	1,140	483	562	7,135	1,045	845
	Quarter 4 - Trimestre 4	8,615	2,474	2,929	1,231	385	587	6,635	972	1,007
	Annual - Annuel	8,639	2,593	2,981	1,157	429	628	6,730	1,057	853
	2005											
	Quarter 1 - Trimestre 1	8,425	2,446	2,844	1,012	6,303
	Quarter 2 - Trimestre 2	8,918	2,544	2,964	1,133	6,641
	Quarter 3 - Trimestre 3	9,232	2,718	3,099	1,350	7,167
	Quarter 4 - Trimestre 4	8,787	2,547	2,840	1,314	6,701
	Annual - Annuel	8,841	2,564	2,937	1,202	6,703
	2006											
	Quarter 1 - Trimestre 1	8,539	2,589	2,680	1,214	379	710	6,483	1,089	968
91	Public administration - Administrations publiques											
	2002											
	Quarter 1 - Trimestre 1	23,469	105	504	496	510	1,064	1,104	1,574	20,791
	Quarter 2 - Trimestre 2	23,767	107	494	589	481	1,195	1,190	1,676	20,901
	Quarter 3 - Trimestre 3	24,130	85	613	661	512	1,282	1,359	1,793	20,978
	Quarter 4 - Trimestre 4	23,784	112	520	504	522	1,355	1,136	1,877	20,771
	Annual - Annuel	23,788	102	533	562	506	1,224	1,197	1,730	20,860
	2003											
	Quarter 1 - Trimestre 1	23,788	97	504	567	629	1,265	1,169	1,893	20,727
	Quarter 2 - Trimestre 2	25,400	94	557	674	573	1,408	1,325	1,981	22,094
	Quarter 3 - Trimestre 3	26,568	69	580	820	723	1,845	1,469	2,568	22,530
	Quarter 4 - Trimestre 4	23,811	98	524	599	606	1,535	1,221	2,141	20,449
	Annual - Annuel	24,892	90	541	665	633	1,513	1,296	2,146	21,450
	2004											
	Quarter 1 - Trimestre 1	23,287	106	528	549	745	1,069	1,183	1,814	20,290
	Quarter 2 - Trimestre 2	24,339	88	572	664	704	1,590	1,324	2,294	20,721
	Quarter 3 - Trimestre 3	25,799	67	555	880	810	1,979	1,502	2,789	21,508
	Quarter 4 - Trimestre 4	23,406	102	585	540	798	1,559	1,227	2,357	19,822
	Annual - Annuel	24,208	91	560	658	764	1,549	1,309	2,314	20,585
	2005											
	Quarter 1 - Trimestre 1	22,946	102	550	580	692	1,549	1,233	2,241	19,473
	Quarter 2 - Trimestre 2	24,235	106	516	636	663	1,683	1,258	2,346	20,630
	Quarter 3 - Trimestre 3	26,877	83	591	755	657	2,083	1,429	2,740	22,709
	Quarter 4 - Trimestre 4	24,261	117	532	599	775	1,625	1,248	2,400	20,613
	Annual - Annuel	24,580	102	547	643	697	1,735	1,292	2,432	20,856
	2006											
	Quarter 1 - Trimestre 1	23,728	109	505	501	909	1,358	1,114	2,267	20,347
11-91N	Industrial aggregate (excluding unclassified) - Ensemble des industries sauf les entreprises non classifiées											
	2002											
	Quarter 1 - Trimestre 1	284,480	22,652	40,330	27,087	20,272	26,654	8,914	138,571	90,070	46,925	147,485
	Quarter 2 - Trimestre 2	297,692	23,353	42,613	30,489	22,675	30,144	10,606	137,812	96,455	52,819	148,418
	Quarter 3 - Trimestre 3	306,328	24,424	45,910	32,341	24,231	29,323	12,026	138,073	102,675	53,554	150,099
	Quarter 4 - Trimestre 4	301,563	23,390	42,809	30,697	23,194	28,338	11,163	141,973	96,896	51,531	153,136
	Annual - Annuel	297,516	23,455	42,915	30,153	22,593	28,615	10,677	139,107	96,524	51,207	149,784
	2003											
	Quarter 1 - Trimestre 1	289,522	21,883	39,842	28,268	20,560	27,023	10,558	141,389	89,993	47,582	151,947
	Quarter 2 - Trimestre 2	306,294	22,531	43,721	31,152	20,987	29,364	11,708	146,829	97,404	50,352	158,538
	Quarter 3 - Trimestre 3	312,559	23,830	46,537	34,221	23,008	29,986	12,421	142,556	104,589	52,993	154,977
	Quarter 4 - Trimestre 4	299,193	23,131	42,155	30,894	21,435	28,423	11,402	141,753	96,180	49,858	153,154
	Annual - Annuel	301,892	22,844	43,064	31,134	21,497	28,699	11,522	143,132	97,042	50,196	154,654
	2004											
	Quarter 1 - Trimestre 1	281,139	22,051	38,751	27,842	19,441	24,823	10,138	138,094	88,644	44,264	148,232
	Quarter 2 - Trimestre 2	295,812	22,339	44,203	29,632	20,517	26,701	10,353	142,066	96,175	47,217	152,420
	Quarter 3 - Trimestre 3	304,941	23,292	47,482	32,984	22,834	27,670	9,691	140,988	103,758	50,504	150,679
	Quarter 4 - Trimestre 4	291,648	22,409	43,635	29,518	21,534	25,764	8,516	140,273	95,561	47,298	148,789
	Annual - Annuel	293,385	22,523	43,518	29,994	21,081	26,239	9,675	140,355	96,035	47,321	150,030

Table 10

Quarterly and Annual Estimates of Employment by Enterprise Size of Employment, for All Employees, for Selected Industries, Canada, Provinces and Territories.

(Continued - suite)

Tableau 10

Estimations trimestrielles et annuelles de l'emploi par taille d'entreprise selon l'emploi, pour l'ensemble des salariés pour une sélection d'industries, Canada, provinces et territoires.

NAICS 2002	Industry	Size - Taille										
		All Sizes - Toutes les tailles	0-4	5-19	20-49	50-99	100-299	300-499	500 +	0-49	50-299	300 +
SCIAN 2002	Industrie											
NEW BRUNSWICK - NOUVEAU-BRUNSWICK												
11-91N Industrial aggregate (excluding unclassified) - Ensemble des industries sauf les entreprises non classifiées												
	2005											
	Quarter 1 - Trimestre 1	274,638	21,015	39,718	26,488	18,470	24,636	8,172	136,139	87,221	43,106	144,311
	Quarter 2 - Trimestre 2	289,573	21,714	43,034	29,763	20,630	28,290	8,731	137,411	94,511	48,920	146,142
	Quarter 3 - Trimestre 3	302,407	22,670	46,260	32,312	23,224	29,543	9,354	139,045	101,241	52,767	148,399
	Quarter 4 - Trimestre 4	293,849	22,122	42,365	29,291	21,706	28,063	8,443	141,859	93,778	49,768	150,303
	Annual - Annuel	290,117	21,880	42,844	29,463	21,007	27,633	8,675	138,614	94,188	48,640	147,289
	2006											
	Quarter 1 - Trimestre 1	280,769	21,291	39,159	26,483	20,288	27,259	7,300	138,989	86,933	47,547	146,289
QUÉBEC												
11 Forestry, logging & support - Foresterie, exploitation et soutien												
	2002											
	Quarter 1 - Trimestre 1	14,032	2,770	3,011	1,870	895	1,112	7,650	2,008	4,374
	Quarter 2 - Trimestre 2	13,901	2,682	2,728	1,883	947	920	7,293	1,867	4,741
	Quarter 3 - Trimestre 3	20,336	2,921	3,685	3,394	2,691	2,403	10,000	5,093	5,242
	Quarter 4 - Trimestre 4	16,444	2,965	3,328	2,673	1,918	1,446	8,966	3,364	4,114
	Annual - Annuel	16,178	2,834	3,188	2,455	1,613	1,470	8,477	3,083	4,618
	2003											
	Quarter 1 - Trimestre 1	13,503	2,617	3,041	1,935	1,171	902	7,592	2,073	3,838
	Quarter 2 - Trimestre 2	15,771	2,628	3,371	2,981	1,839	1,626	8,980	3,465	3,326
	Quarter 3 - Trimestre 3	22,756	2,724	3,806	4,064	4,916	3,572	10,594	8,488	3,673
	Quarter 4 - Trimestre 4	17,774	2,612	3,968	3,685	2,752	2,162	10,265	4,915	2,594
	Annual - Annuel	17,451	2,645	3,546	3,166	2,670	2,066	9,358	4,735	3,358
	2004											
	Quarter 1 - Trimestre 1	14,330	2,584	4,072
	Quarter 2 - Trimestre 2	15,705	2,414	3,913
	Quarter 3 - Trimestre 3	24,192	2,466	4,301
	Quarter 4 - Trimestre 4	18,784	2,587	4,258
	Annual - Annuel	18,253	2,513	4,136
	2005											
	Quarter 1 - Trimestre 1	13,736	2,516	3,840	2,526	1,384	1,448	8,883	2,832	2,021
	Quarter 2 - Trimestre 2	15,835	2,328	3,687	2,800	2,321	1,640	8,815	3,961	3,059
	Quarter 3 - Trimestre 3	24,235	2,632	4,134	4,308	4,348	4,329	11,074	8,677	4,484
	Quarter 4 - Trimestre 4	18,442	2,728	4,136	3,536	2,821	2,739	10,399	5,559	2,483
	Annual - Annuel	18,062	2,551	3,949	3,292	2,718	2,539	9,793	5,257	3,012
	2006											
	Quarter 1 - Trimestre 1	13,848	2,627	3,800	2,396	1,378	1,338	8,823	2,716	2,309
21 Mining & oil & gas extraction - Extraction minière et extraction de pétrole et de gaz												
	2002											
	Quarter 1 - Trimestre 1	11,181	..	778	1,752	2,574	6,855
	Quarter 2 - Trimestre 2	11,905	..	900	2,002	3,248	6,655
	Quarter 3 - Trimestre 3	11,988	..	1,005	2,144	3,289	6,555
	Quarter 4 - Trimestre 4	11,520	..	897	2,188	3,028	6,304
	Annual - Annuel	11,649	..	895	2,022	3,035	6,592
	2003											
	Quarter 1 - Trimestre 1	10,919	295	696	667	989	2,375	1,658	3,365	5,896
	Quarter 2 - Trimestre 2	11,850	289	827	802	876	2,542	1,918	3,418	6,514
	Quarter 3 - Trimestre 3	12,817	307	858	926	788	2,776	2,092	3,564	7,162
	Quarter 4 - Trimestre 4	11,941	311	822	777	765	2,692	1,910	3,457	6,575
	Annual - Annuel	11,882	301	801	793	855	2,596	1,894	3,451	6,537
	2004											
	Quarter 1 - Trimestre 1	10,968
	Quarter 2 - Trimestre 2	12,256
	Quarter 3 - Trimestre 3	12,582
	Quarter 4 - Trimestre 4	11,550
	Annual - Annuel	11,839
	2005											
	Quarter 1 - Trimestre 1	9,720	..	686	..	807	2,065	1,817	2,872	5,031
	Quarter 2 - Trimestre 2	10,720	..	859	..	775	2,450	2,164	3,226	5,330
	Quarter 3 - Trimestre 3	11,434	..	992	..	1,092	2,621	2,262	3,713	5,459
	Quarter 4 - Trimestre 4	10,827	..	904	..	848	2,169	2,117	3,016	5,694
	Annual - Annuel	10,675	..	860	..	880	2,326	2,090	3,207	5,379
	2006											
	Quarter 1 - Trimestre 1	9,447	..	737	..	769	1,911	1,839	2,680	4,929
22 Utilities - Services publics												
	2002											
	Quarter 1 - Trimestre 1	26,663	..	253	1,086	1,958	23,619

Table 10

Quarterly and Annual Estimates of Employment by Enterprise Size of Employment, for All Employees, for Selected Industries, Canada, Provinces and Territories.

(Continued - suite)

Tableau 10

Estimations trimestrielles et annuelles de l'emploi par taille d'entreprise selon l'emploi, pour l'ensemble des salariés pour une sélection d'industries, Canada, provinces et territoires.

NAICS 2002	Industry	Size - Taille										
		All Sizes - Toutes les tailles	0-4	5-19	20-49	50-99	100-299	300-499	500 +	0-49	50-299	300 +
SCIAN 2002	Industrie											
QUÉBEC												
22	Utilities - Services publics											
	2002											
	Quarter 2 - Trimestre 2	26,979	..	362	1,040	2,062	23,878
	Quarter 3 - Trimestre 3	27,003	..	334	1,018	1,966	24,019
	Quarter 4 - Trimestre 4	27,515	..	341	884	2,037	24,593
	Annual - Annuel	27,040	..	323	1,007	2,006	24,027
	2003											
	Quarter 1 - Trimestre 1	28,411	..	247	479	1,043	1,869	753	2,913	24,745
	Quarter 2 - Trimestre 2	29,251	..	265	504	1,341	1,790	796	3,132	25,323
	Quarter 3 - Trimestre 3	29,847	..	321	592	1,231	1,925	940	3,155	25,752
	Quarter 4 - Trimestre 4	29,580	..	321	671	957	1,926	1,021	2,883	25,676
	Annual - Annuel	29,272	..	288	561	1,143	1,878	877	3,021	25,374
	2004											
	Quarter 1 - Trimestre 1	30,675
	Quarter 2 - Trimestre 2	30,953
	Quarter 3 - Trimestre 3	31,514
	Quarter 4 - Trimestre 4	31,218
	Annual - Annuel	31,090
	2005											
	Quarter 1 - Trimestre 1	30,915	..	261	593	220	30,102
	Quarter 2 - Trimestre 2	31,534	..	309	601	271	30,662
	Quarter 3 - Trimestre 3	31,160	..	331	587	332	30,242
	Quarter 4 - Trimestre 4	30,239	..	308	602	325	29,311
	Annual - Annuel	30,962	..	302	596	287	30,079
	2006											
	Quarter 1 - Trimestre 1	30,593	..	288	..	130	156	564	286	29,742
23	Construction - Construction											
	2002											
	Quarter 1 - Trimestre 1	106,807	27,569	34,368	17,366	8,446	7,532	1,720	9,807	79,302	15,978	11,527
	Quarter 2 - Trimestre 2	131,955	29,554	44,807	23,506	11,037	9,916	2,143	10,992	97,867	20,953	13,135
	Quarter 3 - Trimestre 3	140,468	30,624	45,710	24,366	13,747	12,619	1,889	11,513	100,700	26,366	13,402
	Quarter 4 - Trimestre 4	136,169	28,428	44,606	23,342	14,127	11,182	2,340	12,144	96,376	25,309	14,484
	Annual - Annuel	128,850	29,044	42,373	22,145	11,839	10,312	2,023	11,114	93,561	22,151	13,137
	2003											
	Quarter 1 - Trimestre 1	114,253	26,053	38,059	19,266	9,686	9,286	811	11,093	83,378	18,972	11,904
	Quarter 2 - Trimestre 2	139,490	30,975	45,914	24,047	12,825	10,376	1,522	13,830	100,936	23,201	15,352
	Quarter 3 - Trimestre 3	148,395	33,240	45,592	25,608	14,701	11,466	2,827	14,960	104,441	26,167	17,787
	Quarter 4 - Trimestre 4	142,074	32,057	43,071	24,573	14,421	11,942	2,295	13,715	99,701	26,363	16,010
	Annual - Annuel	136,053	30,581	43,159	23,374	12,908	10,767	1,864	13,400	97,114	23,676	15,263
	2004											
	Quarter 1 - Trimestre 1	121,033	27,430	38,824	20,514	10,928	9,724	882	12,732	86,768	20,652	13,614
	Quarter 2 - Trimestre 2	145,950	30,236	48,342	26,007	13,362	11,610	2,095	14,297	104,586	24,972	16,392
	Quarter 3 - Trimestre 3	154,025	31,570	48,488	27,797	14,542	11,487	4,803	15,340	107,855	26,028	20,142
	Quarter 4 - Trimestre 4	145,757	30,952	45,765	26,761	13,473	12,503	3,241	13,063	103,478	25,976	16,304
	Annual - Annuel	141,691	30,047	45,355	25,270	13,076	11,331	2,755	13,858	100,672	24,407	16,613
	2005											
	Quarter 1 - Trimestre 1	121,764	28,330	38,732	20,822	11,217	9,473	1,834	11,355	87,884	20,690	13,189
	Quarter 2 - Trimestre 2	145,316	31,004	49,538	25,714	13,346	11,648	2,264	11,802	106,255	24,994	14,066
	Quarter 3 - Trimestre 3	153,128	32,969	49,117	27,148	16,027	13,296	3,318	11,253	109,235	29,322	14,571
	Quarter 4 - Trimestre 4	144,344	32,681	45,691	25,145	14,213	13,860	2,526	10,229	103,517	28,073	12,754
	Annual - Annuel	141,138	31,246	45,770	24,707	13,701	12,069	2,485	11,160	101,723	25,770	13,645
	2006											
	Quarter 1 - Trimestre 1	119,928	29,431	38,678	20,167	11,312	9,561	1,897	8,882	88,276	20,873	10,780
31-33	Manufacturing - Fabrication											
	2002											
	Quarter 1 - Trimestre 1	572,187	12,236	50,256	67,044	66,197	98,930	34,478	243,046	129,536	165,127	277,523
	Quarter 2 - Trimestre 2	586,341	12,960	50,261	68,454	69,191	107,084	37,189	241,201	131,675	176,276	278,990
	Quarter 3 - Trimestre 3	593,612	13,214	50,286	67,580	68,602	112,425	36,597	244,907	131,081	181,027	281,504
	Quarter 4 - Trimestre 4	586,761	13,394	49,555	65,664	69,349	108,496	36,630	243,673	128,613	177,845	280,303
	Annual - Annuel	584,725	12,951	50,090	67,185	68,335	106,734	36,223	243,207	130,226	175,069	279,430
	2003											
	Quarter 1 - Trimestre 1	580,266	12,651	49,142	65,145	69,198	110,574	37,236	236,320	126,939	179,772	273,556
	Quarter 2 - Trimestre 2	596,036	13,103	49,585	68,083	69,827	119,380	39,704	236,354	130,771	189,207	276,058
	Quarter 3 - Trimestre 3	585,960	13,200	48,957	68,026	67,562	115,390	42,777	230,048	130,183	182,952	272,824
	Quarter 4 - Trimestre 4	577,481	12,607	48,307	66,597	68,804	114,336	41,292	225,538	127,511	183,140	266,831
	Annual - Annuel	584,936	12,890	48,998	66,963	68,848	114,920	40,252	232,065	128,851	183,768	272,317
	2004											
	Quarter 1 - Trimestre 1	557,800	12,279	47,387	65,712	68,654	106,767	38,220	218,781	125,379	175,421	257,001
	Quarter 2 - Trimestre 2	569,542	11,646	49,925	68,553	67,940	108,224	41,298	221,956	130,124	176,164	263,254
	Quarter 3 - Trimestre 3	570,818	11,967	49,264	68,924	66,980	112,903	40,066	220,713	130,155	179,884	260,779
	Quarter 4 - Trimestre 4	560,939	11,749	48,539	68,601	68,111	111,917	38,839	213,182	128,888	180,029	252,021
	Annual - Annuel	564,775	11,910	48,779	67,948	67,921	109,953	39,606	218,658	128,636	177,874	258,264

Table 10

Quarterly and Annual Estimates of Employment by Enterprise Size of Employment, for All Employees, for Selected Industries, Canada, Provinces and Territories.

(Continued - suite)

Tableau 10

Estimations trimestrielles et annuelles de l'emploi par taille d'entreprise selon l'emploi, pour l'ensemble des salariés pour une sélection d'industries, Canada, provinces et territoires.

NAICS 2002	Industry	Size - Taille										
		All Sizes - Toutes les tailles	0-4	5-19	20-49	50-99	100-299	300-499	500 +	0-49	50-299	300 +
SCIAN 2002	Industrie											
QUÉBEC												
31-33 Manufacturing - Fabrication												
	2005											
	Quarter 1 - Trimestre 1	549,432	11,514	47,844	66,517	65,173	104,732	37,924	215,727	125,875	169,906	253,651
	Quarter 2 - Trimestre 2	558,552	11,377	48,560	69,585	65,576	107,850	35,148	220,456	129,522	173,426	255,604
	Quarter 3 - Trimestre 3	553,377	11,469	48,866	69,297	65,153	105,861	38,106	214,625	129,632	171,015	252,730
	Quarter 4 - Trimestre 4	545,905	11,601	48,250	68,510	65,023	104,761	36,035	211,724	128,362	169,784	247,760
	Annual - Annuel	551,816	11,490	48,380	68,477	65,231	105,801	36,803	215,633	128,348	171,032	252,436
	2006											
	Quarter 1 - Trimestre 1	530,522	11,486	47,558	66,009	61,892	101,175	35,130	207,271	125,053	163,067	242,402
41 Wholesale Trade - Commerce de gros												
	2002											
	Quarter 1 - Trimestre 1	173,096	13,923	37,199	31,863	23,034	22,557	6,319	38,201	82,984	45,591	44,520
	Quarter 2 - Trimestre 2	184,499	13,719	37,858	34,775	26,096	27,617	6,223	38,211	86,352	53,713	44,434
	Quarter 3 - Trimestre 3	188,702	13,572	37,623	34,722	27,407	28,105	6,985	40,288	85,917	55,512	47,273
	Quarter 4 - Trimestre 4	189,227	14,619	36,238	34,818	24,983	28,830	6,374	43,366	85,674	53,812	49,740
	Annual - Annuel	183,881	13,958	37,229	34,044	25,380	26,777	6,475	40,017	85,232	52,157	46,492
	2003											
	Quarter 1 - Trimestre 1	184,995	14,095	35,901	34,118	24,663	27,429	5,976	42,812	84,114	52,093	48,788
	Quarter 2 - Trimestre 2	190,294	14,452	36,212	34,603	24,785	29,666	7,020	43,556	85,268	54,540	50,576
	Quarter 3 - Trimestre 3	187,817	14,352	36,089	33,451	25,343	28,654	6,687	43,240	83,892	53,997	49,927
	Quarter 4 - Trimestre 4	188,548	14,010	35,316	33,088	25,475	29,725	7,482	43,451	82,415	55,200	50,933
	Annual - Annuel	187,913	14,228	35,880	33,815	25,066	28,869	6,791	43,265	83,922	53,935	50,056
	2004											
	Quarter 1 - Trimestre 1	181,887	13,717	34,879	31,752	25,141	26,558	7,438	42,402	80,348	51,699	49,840
	Quarter 2 - Trimestre 2	185,380	12,655	37,663	32,327	24,370	25,781	7,946	44,638	82,644	50,152	52,584
	Quarter 3 - Trimestre 3	186,637	12,635	37,690	32,336	24,022	26,795	7,780	45,379	82,660	50,818	53,159
	Quarter 4 - Trimestre 4	184,797	12,783	37,603	31,496	24,340	27,168	6,589	44,818	81,882	51,508	51,407
	Annual - Annuel	184,675	12,947	36,959	31,977	24,468	26,576	7,438	44,309	81,884	51,044	51,747
	2005											
	Quarter 1 - Trimestre 1	180,417	12,636	36,823	30,931	23,293	26,742	5,905	44,086	80,390	50,036	49,991
	Quarter 2 - Trimestre 2	183,402	12,951	37,047	32,210	22,710	27,414	7,238	43,832	82,208	50,123	51,071
	Quarter 3 - Trimestre 3	183,487	13,106	37,147	31,929	23,044	28,445	6,310	43,506	82,183	51,488	49,816
	Quarter 4 - Trimestre 4	180,796	12,966	36,707	31,933	22,069	27,681	6,018	43,423	81,605	49,750	49,441
	Annual - Annuel	182,026	12,915	36,931	31,751	22,779	27,570	6,368	43,712	81,596	50,349	50,080
	2006											
	Quarter 1 - Trimestre 1	176,533	12,854	36,296	30,128	21,375	25,830	6,225	43,824	79,278	47,205	50,049
44-45 Retail trade - Commerce de détail												
	2002											
	Quarter 1 - Trimestre 1	342,809	32,501	70,821	53,675	42,036	31,894	6,620	105,263	156,996	73,930	111,883
	Quarter 2 - Trimestre 2	361,009	34,025	72,906	54,423	47,739	36,868	7,197	107,852	161,354	84,607	115,049
	Quarter 3 - Trimestre 3	367,511	35,418	72,468	54,591	47,657	35,008	8,425	113,943	162,477	82,665	122,368
	Quarter 4 - Trimestre 4	375,510	34,120	72,434	54,280	48,953	37,195	8,074	120,453	160,834	86,148	128,527
	Annual - Annuel	361,710	34,016	72,157	54,242	46,596	35,241	7,579	111,878	160,415	81,838	119,457
	2003											
	Quarter 1 - Trimestre 1	367,477	32,412	71,773	53,610	47,613	37,707	8,406	115,955	157,795	85,320	124,362
	Quarter 2 - Trimestre 2	379,178	33,386	73,906	55,416	50,982	39,669	8,735	117,084	162,708	90,651	125,819
	Quarter 3 - Trimestre 3	377,168	33,118	74,176	54,251	51,832	37,526	7,175	119,090	161,545	89,359	126,264
	Quarter 4 - Trimestre 4	387,490	32,748	71,488	53,975	53,186	39,013	7,798	129,283	158,211	92,199	137,081
	Annual - Annuel	377,828	32,916	72,836	54,313	50,903	38,479	8,028	120,353	160,065	89,382	128,381
	2004											
	Quarter 1 - Trimestre 1	382,338	31,864	71,625	52,892	50,021	37,033	8,268	130,635	156,381	87,054	138,903
	Quarter 2 - Trimestre 2	394,953	31,020	78,405	56,220	48,721	38,748	8,353	133,485	165,646	87,470	141,838
	Quarter 3 - Trimestre 3	393,426	31,229	78,468	56,607	47,113	36,589	9,055	134,366	166,303	83,703	143,420
	Quarter 4 - Trimestre 4	402,616	31,200	77,325	56,989	46,666	38,530	8,169	143,737	165,514	85,196	151,905
	Annual - Annuel	393,333	31,328	76,456	55,677	48,130	37,725	8,461	135,556	163,461	85,856	144,017
	2005											
	Quarter 1 - Trimestre 1	399,076	30,637	75,941	55,456	48,012	39,023	8,197	141,811	162,033	87,035	150,008
	Quarter 2 - Trimestre 2	412,319	30,654	78,897	59,605	50,413	41,001	9,662	142,086	169,156	91,414	151,748
	Quarter 3 - Trimestre 3	410,919	31,833	78,652	59,402	49,807	40,091	9,041	142,094	169,888	89,898	151,134
	Quarter 4 - Trimestre 4	417,067	31,332	77,538	58,920	49,334	43,496	8,835	147,611	167,790	92,830	156,447
	Annual - Annuel	409,845	31,114	77,757	58,346	49,392	40,903	8,934	143,401	167,217	90,294	152,334
	2006											
	Quarter 1 - Trimestre 1	411,314	30,772	75,369	58,981	46,984	41,237	9,238	148,733	165,122	88,221	157,971
48-49 Transportation & warehousing - Transport et entreposage												
	2002											
	Quarter 1 - Trimestre 1	144,089	12,959	19,055	16,590	11,082	15,788	2,984	65,631	48,604	26,870	68,615
	Quarter 2 - Trimestre 2	144,943	13,087	18,807	16,631	11,191	16,293	3,117	65,817	48,526	27,484	68,933
	Quarter 3 - Trimestre 3	140,301	12,936	19,359	14,998	10,930	15,303	3,139	63,636	47,293	26,233	66,775
	Quarter 4 - Trimestre 4	144,343	13,364	19,090	15,514	11,150	16,385	2,881	65,959	47,968	27,535	68,840
	Annual - Annuel	143,419	13,087	19,078	15,933	11,088	15,942	3,030	65,260	48,098	27,030	68,291

Table 10

Quarterly and Annual Estimates of Employment by Enterprise Size of Employment, for All Employees, for Selected Industries, Canada, Provinces and Territories.

(Continued - suite)

Tableau 10

Estimations trimestrielles et annuelles de l'emploi par taille d'entreprise selon l'emploi, pour l'ensemble des salariés pour une sélection d'industries, Canada, provinces et territoires.

NAICS 2002	Industry	Size - Taille										
		All Sizes - Toutes les tailles	0-4	5-19	20-49	50-99	100-299	300-499	500 +	0-49	50-299	300 +
SCIAN 2002	Industrie											
QUÉBEC												
48-49 Transportation & warehousing - Transport et entreposage												
2003												
	Quarter 1 - Trimestre 1	142,530	13,044	18,974	15,468	11,010	14,596	4,519	64,918	47,486	25,606	69,437
	Quarter 2 - Trimestre 2	142,541	12,814	18,934	15,916	11,208	15,961	4,454	63,255	47,663	27,169	67,709
	Quarter 3 - Trimestre 3	134,607	13,305	18,536	15,183	10,440	14,185	4,284	58,674	47,024	24,626	62,957
	Quarter 4 - Trimestre 4	137,892	13,107	18,554	15,798	11,202	15,267	5,131	58,833	47,459	26,469	63,964
	Annual - Annuel	139,392	13,067	18,749	15,591	10,965	15,003	4,597	61,420	47,408	25,968	66,017
2004												
	Quarter 1 - Trimestre 1	137,369	12,808	18,195	15,115	11,672	14,842	4,661	60,076	46,118	26,514	64,736
	Quarter 2 - Trimestre 2	142,105	12,481	18,955	16,121	11,805	15,503	4,710	62,530	47,557	27,308	67,241
	Quarter 3 - Trimestre 3	139,336	13,026	18,675	15,166	10,971	14,323	4,516	62,660	46,866	25,294	67,175
	Quarter 4 - Trimestre 4	143,325	12,870	19,323	16,037	11,494	15,445	4,830	63,327	48,230	26,938	68,157
	Annual - Annuel	140,534	12,796	18,787	15,610	11,486	15,028	4,679	62,148	47,193	26,514	66,827
2005												
	Quarter 1 - Trimestre 1	141,248	12,654	18,706	15,421	11,348	15,706	4,843	62,570	46,781	27,054	67,413
	Quarter 2 - Trimestre 2	143,518	12,497	18,933	15,573	12,130	16,061	4,587	63,737	47,003	28,191	68,324
	Quarter 3 - Trimestre 3	139,169	13,142	18,332	14,516	10,672	13,791	4,613	64,101	45,991	24,463	68,715
	Quarter 4 - Trimestre 4	143,388	12,852	18,814	14,884	10,987	15,035	4,072	66,745	46,549	26,022	70,817
	Annual - Annuel	141,831	12,786	18,696	15,098	11,284	15,148	4,529	64,288	46,581	26,432	68,817
2006												
	Quarter 1 - Trimestre 1	140,504	12,749	18,252	14,541	11,002	14,388	5,527	64,044	45,542	25,390	69,572
51 Information & cultural industries - Industrie de l'information et industrie culturelle												
2002												
	Quarter 1 - Trimestre 1	78,397	2,729	6,621	5,767	4,838	6,618	4,496	47,327	15,117	11,456	51,824
	Quarter 2 - Trimestre 2	76,300	2,767	6,782	5,818	5,103	7,306	4,290	44,235	15,367	12,408	48,525
	Quarter 3 - Trimestre 3	76,257	2,717	6,946	5,909	5,240	6,561	4,729	44,154	15,572	11,801	48,883
	Quarter 4 - Trimestre 4	76,343	2,869	6,843	5,846	4,697	6,746	4,257	45,084	15,558	11,444	49,342
	Annual - Annuel	76,824	2,771	6,798	5,835	4,970	6,808	4,443	45,200	15,403	11,778	49,643
2003												
	Quarter 1 - Trimestre 1	76,669	2,779	6,942	6,091	4,187	6,293	4,753	45,625	15,812	10,479	50,378
	Quarter 2 - Trimestre 2	76,479	2,857	6,656	6,225	4,248	6,895	3,707	45,891	15,738	11,143	49,598
	Quarter 3 - Trimestre 3	79,487	2,800	6,676	6,295	4,831	6,753	3,506	48,626	15,770	11,584	52,132
	Quarter 4 - Trimestre 4	78,982	2,872	6,599	6,255	4,978	6,763	2,744	48,771	15,726	11,741	51,515
	Annual - Annuel	77,904	2,827	6,718	6,216	4,561	6,676	3,677	47,228	15,762	11,237	50,906
2004												
	Quarter 1 - Trimestre 1	76,894	2,762	6,642	6,001	4,961	6,359	2,299	47,869	15,405	11,321	50,168
	Quarter 2 - Trimestre 2	77,123	2,648	6,861	6,288	4,754	6,085	2,606	47,882	15,796	10,839	50,488
	Quarter 3 - Trimestre 3	77,702	2,596	6,882	6,439	5,079	6,003	2,579	48,125	15,917	11,081	50,704
	Quarter 4 - Trimestre 4	78,865	2,669	6,955	6,104	5,188	6,225	2,195	49,528	15,729	11,413	51,723
	Annual - Annuel	77,646	2,669	6,835	6,208	4,995	6,168	2,420	48,351	15,712	11,163	50,771
2005												
	Quarter 1 - Trimestre 1	79,558	2,760	6,955	6,122	4,818	6,048	2,925	49,931	15,837	10,866	52,855
	Quarter 2 - Trimestre 2	80,735	2,704	6,763	6,608	4,675	6,510	2,762	50,712	16,075	11,186	53,475
	Quarter 3 - Trimestre 3	80,746	2,621	6,677	6,755	5,221	6,295	2,829	50,347	16,053	11,516	53,176
	Quarter 4 - Trimestre 4	80,579	2,657	6,565	6,961	4,708	6,315	2,829	50,545	16,183	11,023	53,373
	Annual - Annuel	80,404	2,686	6,740	6,611	4,856	6,292	2,836	50,384	16,037	11,147	53,220
2006												
	Quarter 1 - Trimestre 1	80,308	2,686	6,486	6,423	4,201	6,292	2,009	52,211	15,595	10,492	54,220
52 Finance & insurance - Finance et assurances												
2002												
	Quarter 1 - Trimestre 1	122,747	5,184	10,133	13,863	8,469	12,717	1,844	70,538	29,180	21,186	72,382
	Quarter 2 - Trimestre 2	123,631	5,460	10,011	13,886	8,943	12,770	2,756	69,806	29,357	21,713	72,561
	Quarter 3 - Trimestre 3	125,101	5,162	9,843	13,963	8,877	12,474	3,140	71,644	28,968	21,350	74,783
	Quarter 4 - Trimestre 4	125,992	5,529	9,075	13,744	9,453	12,099	4,066	72,024	28,349	21,552	76,090
	Annual - Annuel	124,368	5,334	9,765	13,864	8,935	12,515	2,951	71,003	28,963	21,450	73,954
2003												
	Quarter 1 - Trimestre 1	125,804	5,549	8,780	13,341	10,525	11,892	2,504	73,214	27,669	22,417	75,718
	Quarter 2 - Trimestre 2	128,887	5,252	8,832	13,325	11,173	11,607	3,162	75,537	27,409	22,780	78,698
	Quarter 3 - Trimestre 3	127,698	5,004	9,039	12,965	10,503	11,128	3,297	75,762	27,008	21,632	79,059
	Quarter 4 - Trimestre 4	129,156	4,824	8,743	13,203	11,648	11,486	2,825	76,427	26,770	23,134	79,253
	Annual - Annuel	127,886	5,157	8,848	13,209	10,962	11,528	2,947	75,235	27,214	22,490	78,182
2004												
	Quarter 1 - Trimestre 1	132,136	5,198	7,882	12,969	11,356	12,132	3,112	79,487	26,050	23,487	82,599
	Quarter 2 - Trimestre 2	133,899	4,996	8,748	12,955	10,861	13,469	2,801	80,569	26,199	24,330	83,371
	Quarter 3 - Trimestre 3	132,191	4,383	8,875	12,385	10,979	13,194	2,540	79,837	25,642	24,173	82,377
	Quarter 4 - Trimestre 4	133,492	4,505	8,664	12,794	11,155	13,321	3,017	80,035	25,964	24,476	83,052
	Annual - Annuel	132,930	4,646	8,542	12,776	11,088	13,029	2,868	79,982	25,963	24,116	82,850
2005												
	Quarter 1 - Trimestre 1	133,177	4,559	8,424	12,910	11,577	12,658	2,755	80,296	25,893	24,234	83,050
	Quarter 2 - Trimestre 2	135,593	4,384	8,576	12,958	11,886	12,977	2,769	82,043	25,917	24,863	84,812
	Quarter 3 - Trimestre 3	134,260	4,407	8,686	12,722	11,756	12,641	2,593	81,454	25,815	24,397	84,047
	Quarter 4 - Trimestre 4	134,542	4,612	8,542	13,426	11,953	12,373	3,101	80,536	26,580	24,326	83,637

Table 10

Quarterly and Annual Estimates of Employment by Enterprise Size of Employment, for All Employees, for Selected Industries, Canada, Provinces and Territories.

(Continued - suite)

Tableau 10

Estimations trimestrielles et annuelles de l'emploi par taille d'entreprise selon l'emploi, pour l'ensemble des salariés pour une sélection d'industries, Canada, provinces et territoires.

NAICS 2002	Industry	Size - Taille										
		All Sizes - Toutes les tailles	0-4	5-19	20-49	50-99	100-299	300-499	500 +	0-49	50-299	300 +
SCIAN 2002	Industrie											
QUÉBEC												
52	Finance & insurance - Finance et assurances											
	2005											
	Annual - Annuel	134,393	4,491	8,557	13,004	11,793	12,662	2,804	81,082	26,051	24,455	83,887
	2006											
	Quarter 1 - Trimestre 1	133,865	4,871	8,527	13,112	12,228	12,014	3,289	79,823	26,510	24,243	83,112
53	Real estate & rental & leasing - Services immobiliers et services de location et de location à bail											
	2002											
	Quarter 1 - Trimestre 1	44,505	8,353	12,859	6,151	3,946	3,810	1,197	8,190	27,362	7,757	9,386
	Quarter 2 - Trimestre 2	47,461	8,950	13,340	6,586	4,968	4,364	1,098	8,155	28,876	9,331	9,253
	Quarter 3 - Trimestre 3	47,969	8,141	14,347	7,077	4,839	4,660	1,505	7,399	29,565	9,499	8,904
	Quarter 4 - Trimestre 4	47,940	8,157	14,029	7,058	5,032	4,232	1,447	7,985	29,245	9,264	9,432
	Annual - Annuel	46,969	8,400	13,644	6,718	4,696	4,267	1,312	7,932	28,762	8,963	9,244
	2003											
	Quarter 1 - Trimestre 1	46,535	8,675	13,055	6,277	4,995	3,769	1,589	8,176	28,007	8,764	9,765
	Quarter 2 - Trimestre 2	47,344	9,039	13,428	6,676	5,005	4,210	1,591	7,396	29,142	9,214	8,987
	Quarter 3 - Trimestre 3	47,724	9,105	13,541	6,865	4,912	4,068	2,592	6,642	29,511	8,980	9,234
	Quarter 4 - Trimestre 4	46,366	9,225	12,937	6,991	4,458	4,066	1,360	7,330	29,153	8,523	8,690
	Annual - Annuel	46,992	9,011	13,240	6,702	4,842	4,028	1,783	7,386	28,953	8,870	9,169
	2004											
	Quarter 1 - Trimestre 1	43,797	8,733	12,977	7,100	3,851	3,805	1,618	5,714	28,809	7,655	7,332
	Quarter 2 - Trimestre 2	46,073	8,398	14,376	6,925	3,944	4,099	1,540	6,791	29,699	8,042	8,331
	Quarter 3 - Trimestre 3	48,434	8,434	14,745	7,227	4,327	4,090	2,189	7,422	30,406	8,417	9,611
	Quarter 4 - Trimestre 4	48,412	8,596	14,371	7,328	4,090	4,347	1,780	7,900	30,295	8,437	9,680
	Annual - Annuel	46,679	8,540	14,117	7,145	4,053	4,085	1,782	6,957	29,802	8,138	8,739
	2005											
	Quarter 1 - Trimestre 1	47,536	8,532	14,101	7,132	3,770	3,947	29,766	7,718	10,052
	Quarter 2 - Trimestre 2	47,713	8,499	15,016	7,509	3,758	4,242	31,024	8,000	8,690
	Quarter 3 - Trimestre 3	48,324	8,522	15,517	7,333	4,244	4,436	31,371	8,680	8,273
	Quarter 4 - Trimestre 4	48,697	8,869	14,813	7,395	4,248	4,044	31,077	8,292	9,329
	Annual - Annuel	48,068	8,605	14,862	7,342	4,005	4,167	30,809	8,172	9,086
	2006											
	Quarter 1 - Trimestre 1	47,791	8,808	14,691	7,371	4,125	3,630	1,776	7,391	30,870	7,754	9,167
54	Professional, scientific & technical services - Services professionnels, scientifiques et techniques											
	2002											
	Quarter 1 - Trimestre 1	142,510	24,712	29,171	19,842	12,967	12,771	7,837	35,210	73,725	25,738	43,047
	Quarter 2 - Trimestre 2	149,355	24,692	30,936	21,608	14,391	13,728	7,179	36,821	77,236	28,118	44,000
	Quarter 3 - Trimestre 3	149,402	24,024	30,797	21,507	14,346	13,345	6,490	38,892	76,328	27,691	45,383
	Quarter 4 - Trimestre 4	150,339	23,638	30,784	21,105	12,466	14,691	6,203	41,453	75,527	27,157	47,655
	Annual - Annuel	147,901	24,267	30,422	21,015	13,542	13,634	6,927	38,094	75,704	27,176	45,021
	2003											
	Quarter 1 - Trimestre 1	148,682	24,188	29,725	20,613	12,201	13,762	6,728	41,464	74,527	25,963	48,192
	Quarter 2 - Trimestre 2	148,335	24,185	31,196	20,993	13,066	14,179	6,660	38,055	76,375	27,245	44,715
	Quarter 3 - Trimestre 3	145,964	24,330	30,388	20,834	12,517	14,671	5,640	37,584	75,552	27,188	43,224
	Quarter 4 - Trimestre 4	147,075	24,375	29,677	20,233	12,847	14,515	6,333	39,096	74,284	27,362	45,429
	Annual - Annuel	147,514	24,270	30,247	20,668	12,658	14,282	6,340	39,050	75,184	26,940	45,390
	2004											
	Quarter 1 - Trimestre 1	148,197	23,329	30,893	20,053	11,916	14,078	6,126	41,802	74,275	25,994	47,928
	Quarter 2 - Trimestre 2	150,163	24,138	32,146	19,875	11,993	13,570	6,363	42,078	76,159	25,563	48,441
	Quarter 3 - Trimestre 3	148,668	24,894	31,079	20,267	12,605	15,502	4,878	39,443	76,239	28,107	44,322
	Quarter 4 - Trimestre 4	148,590	24,763	30,911	19,698	13,282	15,744	5,228	38,965	75,372	29,026	44,192
	Annual - Annuel	148,905	24,281	31,257	19,973	12,449	14,723	5,649	40,572	75,511	27,173	46,221
	2005											
	Quarter 1 - Trimestre 1	148,360	24,796	30,700	19,505	12,744	16,387	4,609	39,618	75,001	29,131	44,227
	Quarter 2 - Trimestre 2	151,577	24,560	31,601	20,265	12,594	15,649	5,692	41,215	76,427	28,244	46,907
	Quarter 3 - Trimestre 3	150,129	24,082	31,750	19,814	13,486	15,590	4,633	40,775	75,646	29,076	45,408
	Quarter 4 - Trimestre 4	150,840	24,154	31,754	19,937	13,033	16,136	5,016	40,810	75,845	29,169	45,827
	Annual - Annuel	150,226	24,398	31,451	19,880	12,964	15,940	4,987	40,605	75,729	28,905	45,592
	2006											
	Quarter 1 - Trimestre 1	151,180	24,487	31,246	20,268	12,139	15,875	5,780	41,387	76,000	28,014	47,167
55	Management of companies & enterprises - Gestion de sociétés et d'entreprises											
	2002											
	Quarter 1 - Trimestre 1	16,772	2,191	2,220	2,033	1,295	1,357	6,445	2,652	7,676
	Quarter 2 - Trimestre 2	17,733	2,171	2,294	2,123	929	1,440	6,588	2,370	8,775
	Quarter 3 - Trimestre 3	18,352	2,146	2,406	2,258	1,400	1,617	6,809	3,017	8,526
	Quarter 4 - Trimestre 4	18,202	2,115	2,322	2,336	1,555	1,301	6,773	2,855	8,574
	Annual - Annuel	17,765	2,156	2,311	2,188	1,295	1,429	6,654	2,723	8,388
	2003											
	Quarter 1 - Trimestre 1	18,465	2,095	2,388	2,054	1,608	1,325	6,537	2,934	8,995

Table 10

Quarterly and Annual Estimates of Employment by Enterprise Size of Employment, for All Employees, for Selected Industries, Canada, Provinces and Territories.

(Continued - suite)

Tableau 10

Estimations trimestrielles et annuelles de l'emploi par taille d'entreprise selon l'emploi, pour l'ensemble des salariés pour une sélection d'industries, Canada, provinces et territoires.

NAICS 2002	Industry	Size - Taille										
		All Sizes - Toutes les tailles	0-4	5-19	20-49	50-99	100-299	300-499	500 +	0-49	50-299	300 +
SCIAN 2002	Industrie											
QUÉBEC												
55	Management of companies & enterprises - Gestion de sociétés et d'entreprises											
	2003											
	Quarter 2 - Trimestre 2	18,579	2,086	2,300	1,768	1,258	1,393	6,153	2,651	9,775
	Quarter 3 - Trimestre 3	18,183	2,027	2,370	1,756	1,139	1,285	6,152	2,424	9,606
	Quarter 4 - Trimestre 4	18,404	2,022	2,271	1,742	1,056	1,354	6,036	2,410	9,958
	Annual - Annuel	18,408	2,058	2,332	1,830	1,265	1,339	6,219	2,605	9,584
	2004											
	Quarter 1 - Trimestre 1	18,488	2,063	2,164	1,917	6,143
	Quarter 2 - Trimestre 2	18,978	2,098	2,310	1,935	6,343
	Quarter 3 - Trimestre 3	19,020	2,035	2,295	2,039	6,369
	Quarter 4 - Trimestre 4	18,822	2,043	2,329	1,920	6,293
	Annual - Annuel	18,827	2,060	2,274	1,953	6,287
	2005											
	Quarter 1 - Trimestre 1	19,466	1,982	2,356	1,848	6,186	2,145	11,134
	Quarter 2 - Trimestre 2	19,410	1,979	2,335	1,979	6,292	1,931	11,186
	Quarter 3 - Trimestre 3	19,397	1,905	2,589	2,164	6,658	2,039	10,701
	Quarter 4 - Trimestre 4	19,234	1,745	2,454	2,041	6,241	2,068	10,925
	Annual - Annuel	19,377	1,903	2,434	2,008	6,345	2,046	10,986
	2006											
	Quarter 1 - Trimestre 1	18,617	1,475	2,168	2,109	930	946	5,752	1,876	10,989
56	Admin. & support, waste managem. & remediation services - Services admin., soutien, gestion des déchets, assainissem.											
	2002											
	Quarter 1 - Trimestre 1	115,438	9,783	17,861	14,204	11,703	19,501	9,251	33,135	41,848	31,204	42,386
	Quarter 2 - Trimestre 2	126,821	10,632	20,235	15,686	13,551	20,332	11,015	35,370	46,553	33,883	46,385
	Quarter 3 - Trimestre 3	131,619	11,305	20,743	15,862	13,363	22,442	11,438	36,466	47,910	35,805	47,904
	Quarter 4 - Trimestre 4	131,001	10,915	19,987	15,793	14,043	23,033	10,520	36,710	46,696	37,076	47,230
	Annual - Annuel	126,220	10,659	19,707	15,386	13,165	21,327	10,556	35,420	45,752	34,492	45,976
	2003											
	Quarter 1 - Trimestre 1	126,011	9,757	19,265	15,839	13,908	21,989	9,586	35,666	44,861	35,897	45,253
	Quarter 2 - Trimestre 2	131,326	10,516	20,626	16,684	15,158	22,342	10,570	35,431	47,826	37,500	46,001
	Quarter 3 - Trimestre 3	132,858	11,397	20,366	17,143	15,537	22,664	8,760	36,991	48,906	38,201	45,751
	Quarter 4 - Trimestre 4	129,471	10,541	19,436	16,314	15,145	22,367	7,654	38,014	46,291	37,512	45,668
	Annual - Annuel	129,917	10,552	19,923	16,495	14,937	22,341	9,143	36,526	46,971	37,278	45,668
	2004											
	Quarter 1 - Trimestre 1	124,154	9,529	18,743	16,266	13,857	21,192	8,692	35,875	44,538	35,049	44,567
	Quarter 2 - Trimestre 2	127,158	10,379	20,256	16,616	13,207	21,174	8,197	37,328	47,252	34,381	45,526
	Quarter 3 - Trimestre 3	129,112	10,827	20,495	16,317	13,747	21,850	7,768	38,108	47,639	35,597	45,876
	Quarter 4 - Trimestre 4	128,519	10,968	18,895	15,623	13,800	22,338	7,243	39,652	45,486	36,138	46,894
	Annual - Annuel	127,236	10,426	19,597	16,205	13,653	21,638	7,975	37,741	46,229	35,291	45,716
	2005											
	Quarter 1 - Trimestre 1	125,832	10,433	17,832	15,522	12,412	21,746	8,310	39,578	43,787	34,158	47,887
	Quarter 2 - Trimestre 2	134,047	10,700	20,252	17,120	13,613	22,690	9,164	40,508	48,072	36,303	49,671
	Quarter 3 - Trimestre 3	138,283	11,176	20,984	16,844	13,842	23,069	9,985	42,382	49,005	36,911	52,368
	Quarter 4 - Trimestre 4	137,180	11,068	19,680	15,630	13,907	21,682	11,872	43,341	46,378	35,589	55,213
	Annual - Annuel	133,836	10,844	19,687	16,279	13,444	22,297	9,833	41,452	46,810	35,740	51,285
	2006											
	Quarter 1 - Trimestre 1	132,433	10,370	18,834	14,644	12,898	22,704	12,020	40,964	43,848	35,602	52,983
61	Educational services - Services d'enseignement											
	2002											
	Quarter 1 - Trimestre 1	227,589	1,681	4,816	5,787	5,432	12,242	8,256	189,375	12,284	17,674	197,631
	Quarter 2 - Trimestre 2	226,756	1,822	4,925	5,739	5,642	11,773	7,418	189,437	12,486	17,415	196,855
	Quarter 3 - Trimestre 3	181,779	1,865	4,700	5,317	4,002	10,113	9,827	145,956	11,882	14,115	155,782
	Quarter 4 - Trimestre 4	221,624	1,900	4,905	5,878	5,128	11,571	8,970	183,273	12,682	16,699	192,243
	Annual - Annuel	214,437	1,817	4,836	5,680	5,051	11,425	8,618	177,010	12,333	16,476	185,628
	2003											
	Quarter 1 - Trimestre 1	230,177	1,857	4,733	6,119	5,342	11,585	8,664	191,878	12,709	16,926	200,542
	Quarter 2 - Trimestre 2	227,237	2,007	4,543	5,688	5,335	10,635	7,004	192,026	12,238	15,970	199,029
	Quarter 3 - Trimestre 3	176,808	1,961	4,382	5,072	4,173	9,882	10,882	140,455	11,416	14,055	151,337
	Quarter 4 - Trimestre 4	219,871	1,855	4,771	5,826	5,070	11,786	7,975	182,590	12,451	16,855	190,565
	Annual - Annuel	213,523	1,920	4,607	5,676	4,980	10,972	8,631	176,737	12,203	15,952	185,368
	2004											
	Quarter 1 - Trimestre 1	228,260	1,828	4,588	5,777	5,547	11,864	6,935	191,721	12,193	17,411	198,656
	Quarter 2 - Trimestre 2	227,283	1,981	4,486	5,491	5,071	11,427	7,043	191,785	11,958	16,497	198,828
	Quarter 3 - Trimestre 3	184,451	1,921	4,432	4,673	4,099	10,653	8,410	150,262	11,027	14,752	158,673
	Quarter 4 - Trimestre 4	218,676	1,875	4,797	5,160	4,806	12,053	6,673	183,312	11,831	16,860	189,986
	Annual - Annuel	214,668	1,901	4,576	5,275	4,881	11,499	7,265	179,270	11,752	16,380	186,536
	2005											
	Quarter 1 - Trimestre 1	227,542	1,826	4,470	5,314	5,244	12,562	7,506	190,620	11,610	17,806	198,126
	Quarter 2 - Trimestre 2	223,427	1,942	4,398	5,273	5,350	12,526	6,484	187,453	11,613	17,876	193,937
	Quarter 3 - Trimestre 3	181,596	1,899	4,295	4,842	4,107	11,364	9,233	145,857	11,035	15,471	155,090
	Quarter 4 - Trimestre 4	215,970	1,922	4,567	5,583	4,931	13,354	7,324	178,290	12,072	18,285	185,614

Table 10

Quarterly and Annual Estimates of Employment by Enterprise Size of Employment, for All Employees, for Selected Industries, Canada, Provinces and Territories.

(Continued - suite)

Tableau 10

Estimations trimestrielles et annuelles de l'emploi par taille d'entreprise selon l'emploi, pour l'ensemble des salariés pour une sélection d'industries, Canada, provinces et territoires.

NAICS 2002	Industry	Size - Taille										
		All Sizes - Toutes les tailles	0-4	5-19	20-49	50-99	100-299	300-499	500 +	0-49	50-299	300 +
SCIAN 2002	Industrie											
QUÉBEC												
61	Educational services - Services d'enseignement											
	2005											
	Annual - Annuel	212,134	1,897	4,432	5,253	4,908	12,451	7,637	175,555	11,582	17,360	183,192
	2006											
	Quarter 1 - Trimestre 1	224,008	1,968	4,718	5,494	5,423	13,406	7,180	185,818	12,181	18,829	192,998
62	Health care & social assistance - Soins de santé et assistance sociale											
	2002											
	Quarter 1 - Trimestre 1	300,956	18,210	42,117	23,651	12,696	33,088	31,702	139,493	83,979	45,783	171,195
	Quarter 2 - Trimestre 2	308,143	19,317	42,291	23,900	13,475	33,027	33,115	143,017	85,509	46,502	176,132
	Quarter 3 - Trimestre 3	315,092	19,664	41,432	25,321	13,503	32,344	32,413	150,415	86,417	45,847	182,828
	Quarter 4 - Trimestre 4	314,503	19,003	42,087	24,622	13,589	34,195	30,575	150,431	85,712	47,784	181,006
	Annual - Annuel	309,673	19,048	41,982	24,374	13,316	33,163	31,951	145,839	85,404	46,479	177,790
	2003											
	Quarter 1 - Trimestre 1	314,564	19,210	41,626	25,379	13,868	32,988	32,376	149,117	86,215	46,856	181,493
	Quarter 2 - Trimestre 2	323,269	19,868	42,007	26,001	14,658	32,616	32,815	155,304	87,877	47,273	188,119
	Quarter 3 - Trimestre 3	327,658	19,544	41,260	27,417	14,497	32,808	33,078	159,054	88,221	47,305	192,132
	Quarter 4 - Trimestre 4	326,266	19,644	42,422	26,923	15,079	33,988	31,748	156,462	88,989	49,067	188,210
	Annual - Annuel	322,939	19,567	41,829	26,430	14,525	33,100	32,504	154,984	87,825	47,625	187,489
	2004											
	Quarter 1 - Trimestre 1	323,874	19,685	42,728	27,480	14,565	33,793	31,162	154,461	89,893	48,358	185,624
	Quarter 2 - Trimestre 2	330,334	20,649	42,520	27,912	15,054	33,468	33,160	157,571	91,081	48,522	190,731
	Quarter 3 - Trimestre 3	335,535	19,952	42,932	28,843	15,341	31,781	31,842	164,844	91,727	47,123	196,686
	Quarter 4 - Trimestre 4	329,704	19,682	43,922	29,751	14,674	29,950	30,411	161,315	93,354	44,624	191,726
	Annual - Annuel	329,862	19,992	43,025	28,496	14,908	32,248	31,644	159,548	91,514	47,157	191,192
	2005											
	Quarter 1 - Trimestre 1	329,107	20,440	43,105	30,220	15,019	27,151	25,243	167,929	93,765	42,170	193,172
	Quarter 2 - Trimestre 2	335,955	20,672	43,126	31,002	15,686	26,776	25,060	173,634	94,799	42,461	198,694
	Quarter 3 - Trimestre 3	344,179	20,340	43,266	31,685	14,994	26,661	25,278	181,955	95,291	41,655	207,234
	Quarter 4 - Trimestre 4	338,303	20,314	44,308	30,267	15,110	25,838	24,062	178,404	94,888	40,948	202,466
	Annual - Annuel	336,886	20,441	43,451	30,793	15,202	26,606	24,911	175,481	94,686	41,809	200,391
	2006											
	Quarter 1 - Trimestre 1	334,285	20,034	44,363	30,759	14,930	25,111	23,445	175,641	95,156	40,042	199,087
71	Arts, entertainment & recreation - Arts, spectacles et loisirs											
	2002											
	Quarter 1 - Trimestre 1	48,803	3,220	10,108	7,316	4,623	5,948	20,645	10,571	17,587
	Quarter 2 - Trimestre 2	54,014	3,724	10,719	10,499	6,076	7,829	24,942	13,905	15,167
	Quarter 3 - Trimestre 3	56,566	3,861	11,067	10,583	7,547	8,659	25,511	16,206	14,848
	Quarter 4 - Trimestre 4	51,655	3,594	10,785	9,637	6,243	6,492	24,016	12,734	14,905
	Annual - Annuel	52,759	3,600	10,670	9,509	6,122	7,232	23,779	13,354	15,627
	2003											
	Quarter 1 - Trimestre 1	52,747	3,645	9,760	8,503	5,348	5,228	21,909	10,575	20,263
	Quarter 2 - Trimestre 2	52,878	3,868	10,411	9,731	5,921	7,043	24,010	12,963	15,904
	Quarter 3 - Trimestre 3	57,509	4,261	10,467	9,783	7,516	7,874	24,511	15,390	17,608
	Quarter 4 - Trimestre 4	52,711	3,823	10,236	9,464	6,045	7,043	23,523	13,088	16,100
	Annual - Annuel	53,961	3,899	10,219	9,370	6,207	6,797	23,488	13,004	17,469
	2004											
	Quarter 1 - Trimestre 1	54,265	3,561	9,860	8,495	5,401	6,444	3,268	17,237	21,915	11,845	20,505
	Quarter 2 - Trimestre 2	54,922	3,764	10,565	9,791	6,566	7,229	2,955	14,053	24,120	13,795	17,008
	Quarter 3 - Trimestre 3	57,850	4,227	10,768	10,171	7,484	8,164	2,842	14,192	25,167	15,649	17,034
	Quarter 4 - Trimestre 4	53,120	3,705	11,028	10,240	6,775	7,430	2,459	11,483	24,973	14,204	13,942
	Annual - Annuel	55,039	3,814	10,555	9,674	6,557	7,317	2,881	14,241	24,044	13,873	17,122
	2005											
	Quarter 1 - Trimestre 1	55,255	3,616	9,993	9,587	5,259	6,928	3,058	16,814	23,196	12,187	19,872
	Quarter 2 - Trimestre 2	54,942	3,778	10,908	10,648	6,945	7,363	2,057	13,243	25,334	14,308	15,300
	Quarter 3 - Trimestre 3	58,687	4,188	11,597	10,017	8,085	7,542	2,337	14,922	25,802	15,626	17,259
	Quarter 4 - Trimestre 4	54,261	3,941	11,039	10,552	6,263	6,653	2,908	12,904	25,533	12,915	15,813
	Annual - Annuel	55,786	3,881	10,884	10,201	6,638	7,121	2,590	14,471	24,966	13,759	17,061
	2006											
	Quarter 1 - Trimestre 1	55,776	3,718	10,615	8,805	5,250	6,861	2,518	18,009	23,138	12,111	20,527
72	Accommodation & food services - Hébergement et services de restauration											
	2002											
	Quarter 1 - Trimestre 1	197,469	12,860	60,284	46,427	23,868	21,809	7,298	24,922	119,571	45,677	32,221
	Quarter 2 - Trimestre 2	216,340	14,088	64,012	50,680	26,614	26,938	6,445	27,562	128,780	53,553	34,008
	Quarter 3 - Trimestre 3	221,571	15,213	65,084	51,258	28,322	26,720	6,499	28,475	131,556	55,041	34,974
	Quarter 4 - Trimestre 4	206,426	15,677	58,695	47,391	26,076	24,765	4,178	29,643	121,764	50,841	33,822
	Annual - Annuel	210,452	14,460	62,019	48,939	26,220	25,058	6,105	27,651	125,418	51,278	33,756
	2003											
	Quarter 1 - Trimestre 1	201,061	14,890	56,960	46,503	25,441	23,164	6,829	27,273	118,354	48,605	34,102
	Quarter 2 - Trimestre 2	209,823	16,002	59,909	48,846	27,649	24,298	6,149	26,969	124,757	51,947	33,119

Table 10

Quarterly and Annual Estimates of Employment by Enterprise Size of Employment, for All Employees, for Selected Industries, Canada, Provinces and Territories.

(Continued - suite)

Tableau 10

Estimations trimestrielles et annuelles de l'emploi par taille d'entreprise selon l'emploi, pour l'ensemble des salariés pour une sélection d'industries, Canada, provinces et territoires.

NAICS 2002	Industry	Size - Taille										
		All Sizes - Toutes les tailles	0-4	5-19	20-49	50-99	100-299	300-499	500 +	0-49	50-299	300 +
SCIAN 2002	Industrie											
QUÉBEC												
72	Accommodation & food services - Hébergement et services de restauration											
	2003											
	Quarter 3 - Trimestre 3	214,252	16,599	61,419	49,852	29,656	25,031	7,093	24,602	127,870	54,687	31,694
	Quarter 4 - Trimestre 4	202,791	15,132	57,635	46,646	28,268	23,993	6,692	24,425	119,413	52,261	31,117
	Annual - Annuel	206,982	15,656	58,981	47,962	27,753	24,122	6,691	25,817	122,599	51,875	32,508
	2004											
	Quarter 1 - Trimestre 1	198,127	12,836	57,413	47,418	27,087	22,241	6,596	24,537	117,667	49,327	31,133
	Quarter 2 - Trimestre 2	210,707	13,973	61,400	51,779	27,774	22,049	8,238	25,494	127,152	49,823	33,732
	Quarter 3 - Trimestre 3	219,562	14,951	63,797	53,269	29,783	22,683	8,201	26,879	132,016	52,466	35,080
	Quarter 4 - Trimestre 4	210,957	14,032	60,764	50,705	27,886	22,342	8,863	26,365	125,501	50,228	35,228
	Annual - Annuel	209,838	13,948	60,844	50,792	28,132	22,329	7,975	25,819	125,584	50,461	33,793
	2005											
	Quarter 1 - Trimestre 1	206,954	12,718	60,433	50,237	26,780	23,331	7,488	25,967	123,388	50,111	33,455
	Quarter 2 - Trimestre 2	218,804	13,921	62,508	53,657	29,002	24,279	8,703	26,734	130,085	53,281	35,437
	Quarter 3 - Trimestre 3	227,825	14,830	64,756	56,190	31,653	25,548	7,836	27,012	135,776	57,201	34,848
	Quarter 4 - Trimestre 4	218,102	14,258	62,611	52,748	30,240	24,583	7,438	26,225	129,617	54,822	33,663
	Annual - Annuel	217,922	13,932	62,577	53,208	29,419	24,435	7,866	26,485	129,717	53,854	34,351
	2006											
	Quarter 1 - Trimestre 1	211,811	13,698	60,682	51,368	30,188	22,776	6,600	26,500	125,748	52,964	33,100
81	Other services (except public administration) - Autres services, sauf les administrations publiques											
	2002											
	Quarter 1 - Trimestre 1	105,039	27,577	39,928	14,914	7,094	5,971	3,862	5,693	82,420	13,065	9,555
	Quarter 2 - Trimestre 2	111,006	28,198	41,217	16,108	8,579	7,090	3,829	5,983	85,524	15,670	9,812
	Quarter 3 - Trimestre 3	112,595	28,947	41,109	16,643	8,580	8,013	3,125	6,177	86,700	16,593	9,302
	Quarter 4 - Trimestre 4	112,707	29,492	39,713	17,237	8,558	7,505	3,619	6,583	86,442	16,063	10,201
	Annual - Annuel	110,337	28,554	40,492	16,226	8,203	7,145	3,609	6,109	85,271	15,348	9,718
	2003											
	Quarter 1 - Trimestre 1	113,810	27,275	42,114	17,128	8,849	6,734	3,879	7,831	86,517	15,583	11,710
	Quarter 2 - Trimestre 2	118,417	28,061	43,766	18,019	9,035	8,174	3,065	8,295	89,847	17,209	11,361
	Quarter 3 - Trimestre 3	119,938	28,443	43,357	18,051	9,336	8,726	3,219	8,806	89,851	18,063	12,025
	Quarter 4 - Trimestre 4	119,120	27,867	42,800	18,850	9,450	8,260	2,986	8,907	89,517	17,710	11,893
	Annual - Annuel	117,821	27,911	43,010	18,012	9,168	7,974	3,287	8,460	88,933	17,141	11,747
	2004											
	Quarter 1 - Trimestre 1	116,332	27,938	42,070	18,761	8,459	7,526	2,963	8,615	88,770	15,984	11,579
	Quarter 2 - Trimestre 2	119,372	28,299	44,715	18,685	7,998	8,090	2,962	8,622	91,700	16,088	11,584
	Quarter 3 - Trimestre 3	121,212	27,933	45,421	18,875	7,877	9,262	2,914	8,930	92,229	17,139	11,844
	Quarter 4 - Trimestre 4	120,830	28,116	44,409	19,089	8,206	9,248	2,441	9,320	91,614	17,455	11,761
	Annual - Annuel	119,436	28,072	44,154	18,853	8,135	8,532	2,820	8,872	91,078	16,666	11,692
	2005											
	Quarter 1 - Trimestre 1	119,503	27,509	44,138	18,505	8,177	8,676	2,830	9,667	90,152	16,854	12,498
	Quarter 2 - Trimestre 2	123,175	27,820	46,167	19,378	8,276	8,934	2,959	9,642	93,364	17,210	12,601
	Quarter 3 - Trimestre 3	124,083	28,495	46,085	19,291	7,988	9,584	2,400	10,240	93,871	17,572	12,640
	Quarter 4 - Trimestre 4	123,317	28,392	45,005	19,200	8,205	9,426	3,307	9,782	92,597	17,631	13,089
	Annual - Annuel	122,520	28,054	45,349	19,094	8,162	9,155	2,874	9,833	92,496	17,317	12,707
	2006											
	Quarter 1 - Trimestre 1	121,491	27,969	43,852	18,187	8,278	9,097	2,944	11,163	90,008	17,375	14,108
91	Public administration - Administrations publiques											
	2002											
	Quarter 1 - Trimestre 1	178,088	1,065	5,953	6,032	4,883	11,617	6,961	141,578	13,049	16,500	148,539
	Quarter 2 - Trimestre 2	182,825	1,195	5,831	4,685	4,071	10,380	5,890	150,772	11,711	14,451	156,662
	Quarter 3 - Trimestre 3	183,327	1,184	5,949	4,726	4,695	11,642	4,885	150,246	11,859	16,337	155,131
	Quarter 4 - Trimestre 4	182,388	1,161	5,953	5,147	4,368	10,708	6,469	148,582	12,261	15,076	155,051
	Annual - Annuel	181,657	1,151	5,921	5,148	4,504	11,087	6,051	147,794	12,220	15,591	153,846
	2003											
	Quarter 1 - Trimestre 1	183,142	1,260	5,509	4,093	3,757	10,034	6,142	152,347	10,862	13,791	158,490
	Quarter 2 - Trimestre 2	188,226	1,203	5,509	4,061	3,781	10,341	5,034	158,297	10,773	14,122	163,331
	Quarter 3 - Trimestre 3	191,743	1,198	5,574	4,111	3,917	11,621	4,763	160,560	10,883	15,538	165,323
	Quarter 4 - Trimestre 4	190,089	1,241	5,840	4,330	3,464	10,581	5,213	159,420	11,410	14,045	164,634
	Annual - Annuel	188,300	1,225	5,608	4,149	3,730	10,644	5,288	157,656	10,982	14,374	162,944
	2004											
	Quarter 1 - Trimestre 1	184,962	1,066	5,825	5,302	4,743	11,716	4,390	151,920	12,193	16,459	156,310
	Quarter 2 - Trimestre 2	185,878	1,098	5,758	4,978	4,551	11,822	4,255	153,416	11,833	16,373	157,671
	Quarter 3 - Trimestre 3	186,916	1,024	5,946	4,823	4,817	11,623	4,940	153,743	11,793	16,440	158,683
	Quarter 4 - Trimestre 4	180,193	1,115	5,895	4,418	4,507	10,688	4,026	149,542	11,429	15,195	153,568
	Annual - Annuel	184,487	1,076	5,856	4,880	4,654	11,462	4,403	152,155	11,812	16,117	156,558
	2005											
	Quarter 1 - Trimestre 1	179,345	1,060	5,659	4,225	4,442	10,842	4,381	148,736	10,944	15,284	153,117
	Quarter 2 - Trimestre 2	183,441	1,091	5,703	4,659	4,442	11,154	3,706	152,686	11,453	15,596	156,392
	Quarter 3 - Trimestre 3	186,791	1,005	6,009	4,998	4,337	12,610	5,224	152,608	12,012	16,947	157,832
	Quarter 4 - Trimestre 4	183,186	986	6,092	4,779	4,716	10,685	5,066	150,862	11,858	15,400	155,928
	Annual - Annuel	183,191	1,036	5,866	4,665	4,484	11,323	4,594	151,223	11,567	15,807	155,817

Table 10

Quarterly and Annual Estimates of Employment by Enterprise Size of Employment, for All Employees, for Selected Industries, Canada, Provinces and Territories.

(Continued - suite)

Tableau 10

Estimations trimestrielles et annuelles de l'emploi par taille d'entreprise selon l'emploi, pour l'ensemble des salariés pour une sélection d'industries, Canada, provinces et territoires.

NAICS 2002	Industry	Size - Taille										
		All Sizes - Toutes les tailles	0-4	5-19	20-49	50-99	100-299	300-499	500 +	0-49	50-299	300 +
SCIAN 2002	Industrie											
QUÉBEC												
91	Public administration - Administrations publiques											
	2006											
	Quarter 1 - Trimestre 1	180,969	1,082	5,962	4,641	4,791	10,088	4,898	149,506	11,685	14,879	154,404
11-91N	Industrial aggregate (excluding unclassified) - Ensemble des industries sauf les entreprises non classifiées											
	2002											
	Quarter 1 - Trimestre 1	2,969,176	219,805	457,809	355,919	255,394	327,905	141,147	1,211,197	1,033,533	583,299	1,352,344
	Quarter 2 - Trimestre 2	3,101,918	229,393	481,221	378,423	280,314	359,214	143,860	1,229,493	1,089,037	639,528	1,373,353
	Quarter 3 - Trimestre 3	3,109,550	233,259	484,896	381,552	287,530	367,926	146,152	1,208,235	1,099,707	655,456	1,354,387
	Quarter 4 - Trimestre 4	3,126,607	231,277	471,669	373,582	283,510	364,114	139,580	1,262,874	1,076,528	647,623	1,402,455
	Annual - Annuel	3,076,813	228,433	473,899	372,369	276,687	354,790	142,685	1,227,950	1,074,701	631,477	1,370,635
	2003											
	Quarter 1 - Trimestre 1	3,080,021	222,374	458,690	362,628	275,402	353,500	143,756	1,263,669	1,043,693	628,903	1,407,426
	Quarter 2 - Trimestre 2	3,175,209	232,619	478,197	380,370	289,969	374,741	146,092	1,273,222	1,091,186	664,710	1,419,313
	Quarter 3 - Trimestre 3	3,139,189	236,943	477,174	382,244	295,347	372,008	151,754	1,223,719	1,096,361	667,354	1,375,473
	Quarter 4 - Trimestre 4	3,153,083	230,903	465,213	375,938	295,070	373,264	144,036	1,268,659	1,072,054	668,334	1,412,695
	Annual - Annuel	3,136,876	230,710	469,819	375,295	288,947	368,378	146,410	1,257,317	1,075,824	657,325	1,403,727
	2004											
	Quarter 1 - Trimestre 1	3,085,885	219,557	457,785	367,361	281,689	350,864	138,430	1,270,198	1,044,704	632,553	1,408,628
	Quarter 2 - Trimestre 2	3,178,735	222,726	492,506	386,447	282,170	358,149	146,139	1,290,597	1,101,679	640,320	1,436,736
	Quarter 3 - Trimestre 3	3,173,182	226,425	495,856	391,528	286,481	365,323	147,842	1,259,727	1,113,809	651,804	1,407,569
	Quarter 4 - Trimestre 4	3,169,165	224,581	486,867	387,550	283,659	364,838	138,511	1,283,159	1,098,998	648,497	1,421,670
	Annual - Annuel	3,151,742	223,322	483,254	383,222	283,500	359,794	142,731	1,275,920	1,089,798	643,294	1,418,651
	2005											
	Quarter 1 - Trimestre 1	3,117,942	218,888	471,000	373,895	272,595	350,712	131,074	1,299,778	1,063,783	623,307	1,430,852
	Quarter 2 - Trimestre 2	3,210,014	223,232	495,182	397,766	284,653	362,214	132,697	1,314,270	1,116,180	646,867	1,446,967
	Quarter 3 - Trimestre 3	3,201,212	228,970	499,782	400,435	291,205	364,794	138,166	1,277,861	1,129,186	655,999	1,416,027
	Quarter 4 - Trimestre 4	3,195,221	227,459	489,778	392,570	284,049	361,780	134,287	1,305,297	1,109,807	645,829	1,439,585
	Annual - Annuel	3,181,097	224,637	488,936	391,166	283,126	359,875	134,056	1,299,302	1,104,739	643,000	1,433,358
	2006											
	Quarter 1 - Trimestre 1	3,125,224	221,428	473,122	376,440	270,223	344,396	132,291	1,307,324	1,070,989	614,619	1,439,615
ONTARIO												
11	Forestry, logging & support - Foresterie, exploitation et soutien											
	2002											
	Quarter 1 - Trimestre 1	8,727	1,683	1,937	1,280	4,899	795	3,033	
	Quarter 2 - Trimestre 2	8,533	1,472	1,621	1,007	4,101	990	3,442	
	Quarter 3 - Trimestre 3	9,410	1,628	1,780	1,244	4,652	1,111	3,646	
	Quarter 4 - Trimestre 4	8,202	1,656	1,654	1,065	4,375	903	2,924	
	Annual - Annuel	8,718	1,610	1,748	1,149	4,507	950	3,261	
	2003											
	Quarter 1 - Trimestre 1	7,299	1,602	1,629	982	4,213	610	2,475	
	Quarter 2 - Trimestre 2	7,457	1,537	1,411	862	3,810	749	2,899	
	Quarter 3 - Trimestre 3	8,616	1,592	1,641	1,113	4,346	958	3,311	
	Quarter 4 - Trimestre 4	7,354	1,623	1,487	1,063	4,173	709	2,472	
	Annual - Annuel	7,682	1,589	1,542	1,005	4,136	757	2,789	
	2004											
	Quarter 1 - Trimestre 1	6,757	1,579	1,477	830	3,886	703	2,168	
	Quarter 2 - Trimestre 2	6,741	1,451	1,379	782	3,613	627	2,501	
	Quarter 3 - Trimestre 3	7,803	1,580	1,570	946	4,097	796	2,910	
	Quarter 4 - Trimestre 4	7,106	1,598	1,585	873	4,056	679	2,370	
	Annual - Annuel	7,101	1,552	1,503	858	3,913	701	2,487	
	2005											
	Quarter 1 - Trimestre 1	6,519	1,534	1,544	871	3,950	657	1,913	
	Quarter 2 - Trimestre 2	6,627	1,432	1,330	885	3,647	683	2,296	
	Quarter 3 - Trimestre 3	7,412	1,544	1,517	1,083	4,144	866	2,403	
	Quarter 4 - Trimestre 4	6,668	1,528	1,550	883	3,962	792	1,913	
	Annual - Annuel	6,806	1,509	1,485	931	3,926	750	2,131	
	2006											
	Quarter 1 - Trimestre 1	6,393	1,484	1,404	951	3,839	704	1,850	
21	Mining & oil & gas extraction - Extraction minière et extraction de pétrole et de gaz											
	2002											
	Quarter 1 - Trimestre 1	16,419	423	1,190	986	2,598	2,458	11,362	
	Quarter 2 - Trimestre 2	17,559	427	1,389	1,203	3,019	2,748	11,792	
	Quarter 3 - Trimestre 3	18,226	432	1,355	1,334	3,121	3,237	11,868	
	Quarter 4 - Trimestre 4	17,044	425	1,189	1,405	3,020	2,705	11,319	
	Annual - Annuel	17,312	427	1,281	1,232	2,939	2,787	11,585	
	2003											
	Quarter 1 - Trimestre 1	16,305	477	1,075	920	2,472	2,711	11,122	

Table 10

Quarterly and Annual Estimates of Employment by Enterprise Size of Employment, for All Employees, for Selected Industries, Canada, Provinces and Territories.

(Continued - suite)

Tableau 10

Estimations trimestrielles et annuelles de l'emploi par taille d'entreprise selon l'emploi, pour l'ensemble des salariés pour une sélection d'industries, Canada, provinces et territoires.

NAICS 2002	Industry	Size - Taille										
		All Sizes - Toutes les tailles	0-4	5-19	20-49	50-99	100-299	300-499	500 +	0-49	50-299	300 +
SCIAN 2002	Industrie											
ONTARIO												
21	Mining & oil & gas extraction - Extraction minière et extraction de pétrole et de gaz											
	2003											
	Quarter 2 - Trimestre 2	17,506	397	1,377	1,050	2,824	2,984	11,698
	Quarter 3 - Trimestre 3	17,530	404	1,399	1,043	2,846	3,154	11,531
	Quarter 4 - Trimestre 4	18,037	468	1,291	1,122	2,881	3,136	12,021
	Annual - Annuel	17,345	436	1,286	1,033	2,755	2,996	11,593
	2004											
	Quarter 1 - Trimestre 1	17,649	469	1,136	813	2,418	3,073	12,158
	Quarter 2 - Trimestre 2	19,072	401	1,408	885	2,694	3,548	12,830
	Quarter 3 - Trimestre 3	20,117	360	1,478	1,004	2,842	3,292	13,983
	Quarter 4 - Trimestre 4	19,067	406	1,382	1,069	2,858	3,121	13,088
	Annual - Annuel	18,976	409	1,351	943	2,703	3,259	13,015
	2005											
	Quarter 1 - Trimestre 1	18,036	470	1,201	818	2,490	2,810	12,737
	Quarter 2 - Trimestre 2	19,722	449	1,291	1,103	2,844	3,260	13,618
	Quarter 3 - Trimestre 3	20,437	462	1,358	1,182	3,001	3,172	14,265
	Quarter 4 - Trimestre 4	20,122	481	1,310	1,029	2,821	3,206	14,096
	Annual - Annuel	19,579	466	1,290	1,033	2,789	3,112	13,679
	2006											
	Quarter 1 - Trimestre 1	19,132	514	1,224	855	2,593	3,376	13,163
22	Utilities - Services publics											
	2002											
	Quarter 1 - Trimestre 1	44,321	161	577	941	957	3,566	1,156	36,962	1,680	4,523	38,118
	Quarter 2 - Trimestre 2	45,143	191	610	1,039	1,182	2,854	1,012	38,256	1,839	4,035	39,268
	Quarter 3 - Trimestre 3	45,069	202	597	1,093	1,067	2,992	1,035	38,083	1,892	4,059	39,118
	Quarter 4 - Trimestre 4	45,152	194	603	1,005	1,064	2,895	1,385	38,006	1,802	3,960	39,391
	Annual - Annuel	44,921	187	597	1,019	1,067	3,077	1,147	37,827	1,803	4,144	38,974
	2003											
	Quarter 1 - Trimestre 1	44,414	183	623	838	1,070	2,938	1,193	37,570	1,644	4,008	38,763
	Quarter 2 - Trimestre 2	44,629	180	592	953	968	3,236	1,430	37,271	1,725	4,203	38,700
	Quarter 3 - Trimestre 3	44,734	192	612	932	1,135	3,176	1,286	37,402	1,737	4,310	38,687
	Quarter 4 - Trimestre 4	43,803	178	589	998	1,034	2,427	836	37,741	1,765	3,461	38,577
	Annual - Annuel	44,395	183	604	930	1,052	2,944	1,186	37,496	1,718	3,996	38,682
	2004											
	Quarter 1 - Trimestre 1	46,451	169	653	895	1,219	2,492	784	40,240	1,717	3,711	41,023
	Quarter 2 - Trimestre 2	48,157	192	646	921	1,141	2,681	1,085	41,491	1,759	3,822	42,576
	Quarter 3 - Trimestre 3	47,525	212	647	985	1,015	2,915	961	40,791	1,844	3,930	41,752
	Quarter 4 - Trimestre 4	47,177	216	605	1,064	950	2,972	1,130	40,239	1,885	3,922	41,369
	Annual - Annuel	47,328	197	638	966	1,081	2,765	990	40,690	1,801	3,846	41,680
	2005											
	Quarter 1 - Trimestre 1	46,990	201	658	960	1,132	2,875	1,818	4,007	41,165
	Quarter 2 - Trimestre 2	47,675	195	708	1,067	1,047	2,921	1,970	3,969	41,737
	Quarter 3 - Trimestre 3	46,639	240	687	1,070	1,264	2,941	1,997	4,205	40,438
	Quarter 4 - Trimestre 4	47,431	217	660	1,104	1,087	3,056	1,981	4,143	41,307
	Annual - Annuel	47,184	213	678	1,050	1,133	2,948	1,942	4,081	41,161
	2006											
	Quarter 1 - Trimestre 1	46,695	201	679	943	1,213	2,802	1,484	39,374	1,822	4,015	40,858
23	Construction - Construction											
	2002											
	Quarter 1 - Trimestre 1	185,045	38,505	57,868	32,984	17,242	17,164	3,886	17,395	129,358	34,406	21,281
	Quarter 2 - Trimestre 2	220,214	38,846	71,309	40,891	23,413	20,651	4,688	20,415	151,046	44,065	25,103
	Quarter 3 - Trimestre 3	239,474	42,805	73,667	44,564	26,736	22,889	6,639	22,175	161,036	49,625	28,813
	Quarter 4 - Trimestre 4	227,939	38,763	72,373	42,532	24,771	22,128	7,275	20,097	153,668	46,899	27,373
	Annual - Annuel	218,168	39,730	68,804	40,243	23,040	20,708	5,622	20,021	148,777	43,749	25,642
	2003											
	Quarter 1 - Trimestre 1	198,730	37,901	61,400	37,015	19,653	18,531	5,102	19,126	136,317	38,184	24,229
	Quarter 2 - Trimestre 2	227,858	39,903	72,209	41,919	24,276	21,929	5,466	22,155	154,032	46,205	27,621
	Quarter 3 - Trimestre 3	246,718	42,527	76,771	47,131	26,562	24,491	7,068	22,169	166,428	51,052	29,237
	Quarter 4 - Trimestre 4	234,347	42,326	71,263	44,510	26,003	22,201	7,904	20,140	158,100	48,203	28,044
	Annual - Annuel	226,913	40,664	70,411	42,644	24,123	21,788	6,385	20,898	153,719	45,911	27,283
	2004											
	Quarter 1 - Trimestre 1	201,809	38,801	62,653	36,834	20,678	17,491	5,132	20,221	138,288	38,169	25,353
	Quarter 2 - Trimestre 2	233,461	38,876	76,889	42,585	24,992	22,017	6,402	21,699	158,351	47,008	28,101
	Quarter 3 - Trimestre 3	249,486	40,135	81,521	46,527	27,157	23,855	7,811	22,480	168,183	51,012	30,291
	Quarter 4 - Trimestre 4	239,322	39,732	76,745	44,649	25,404	24,301	6,947	21,545	161,125	49,705	28,492
	Annual - Annuel	231,019	39,386	74,452	42,649	24,558	21,916	6,573	21,486	156,487	46,473	28,059
	2005											
	Quarter 1 - Trimestre 1	202,040	36,843	65,410	35,708	19,705	18,832	5,657	19,887	137,960	38,536	25,544
	Quarter 2 - Trimestre 2	234,179	40,182	74,953	42,731	23,274	24,319	6,320	22,399	157,866	47,594	28,719
	Quarter 3 - Trimestre 3	251,664	41,534	80,254	46,666	25,449	25,994	7,587	24,180	168,455	51,442	31,767
	Quarter 4 - Trimestre 4	239,124	43,233	72,329	43,453	23,829	25,124	5,433	25,724	159,014	48,953	31,157
	Annual - Annuel	231,752	40,448	73,237	42,139	23,064	23,567	6,249	23,048	155,824	46,631	29,297

Table 10

Quarterly and Annual Estimates of Employment by Enterprise Size of Employment, for All Employees, for Selected Industries, Canada, Provinces and Territories.

(Continued - suite)

Tableau 10

Estimations trimestrielles et annuelles de l'emploi par taille d'entreprise selon l'emploi, pour l'ensemble des salariés pour une sélection d'industries, Canada, provinces et territoires.

NAICS 2002	Industry	Size - Taille										
		All Sizes - Toutes les tailles	0-4	5-19	20-49	50-99	100-299	300-499	500 +	0-49	50-299	300 +
SCIAN 2002	Industrie											
ONTARIO												
23	Construction - Construction											
	2006											
	Quarter 1 - Trimestre 1	204,148	41,618	61,458	35,204	18,552	19,820	4,717	22,778	138,280	38,372	27,495
31-33	Manufacturing - Fabrication											
	2002											
	Quarter 1 - Trimestre 1	925,236	16,929	72,092	88,752	85,172	152,851	69,170	440,270	177,772	238,024	509,441
	Quarter 2 - Trimestre 2	948,152	17,429	71,253	90,874	90,732	156,788	65,787	455,290	179,556	247,520	521,076
	Quarter 3 - Trimestre 3	964,950	17,625	70,871	91,608	93,381	158,724	72,409	460,332	180,104	252,105	532,741
	Quarter 4 - Trimestre 4	957,468	17,859	69,755	90,767	91,506	156,276	72,334	458,970	178,382	247,782	531,304
	Annual - Annuel	948,951	17,460	70,993	90,500	90,198	156,160	69,925	453,716	178,953	246,358	523,641
	2003											
	Quarter 1 - Trimestre 1	947,297	16,900	70,010	90,353	91,104	154,036	72,054	452,840	177,263	245,140	524,894
	Quarter 2 - Trimestre 2	958,016	17,198	70,139	91,829	92,562	156,450	73,255	456,584	179,166	249,012	529,839
	Quarter 3 - Trimestre 3	948,040	16,868	70,213	91,116	91,741	158,571	72,532	447,000	178,196	250,312	519,532
	Quarter 4 - Trimestre 4	932,047	16,900	68,893	90,520	90,946	157,260	73,142	434,386	176,313	248,206	507,528
	Annual - Annuel	946,350	16,966	69,814	90,954	91,588	156,579	72,746	447,702	177,735	248,168	520,448
	2004											
	Quarter 1 - Trimestre 1	915,723	16,492	69,167	89,203	88,108	155,832	68,750	428,170	174,863	243,940	496,920
	Quarter 2 - Trimestre 2	924,407	16,781	69,816	88,122	88,122	153,815	75,932	431,818	174,719	241,938	507,750
	Quarter 3 - Trimestre 3	922,933	16,271	69,539	88,902	89,652	154,660	74,590	429,320	174,711	244,312	503,910
	Quarter 4 - Trimestre 4	914,088	16,449	68,611	87,370	89,326	155,933	70,985	425,413	172,430	245,259	496,399
	Annual - Annuel	919,288	16,498	69,283	88,399	88,802	155,060	72,564	428,680	174,181	243,862	501,245
	2005											
	Quarter 1 - Trimestre 1	893,494	16,176	67,145	86,122	84,760	152,244	70,081	416,965	169,444	237,004	487,046
	Quarter 2 - Trimestre 2	900,124	15,807	68,086	87,211	86,731	154,374	67,076	420,839	171,104	241,105	487,915
	Quarter 3 - Trimestre 3	897,445	15,751	67,642	88,882	88,648	152,954	66,050	417,518	172,275	241,602	483,567
	Quarter 4 - Trimestre 4	889,824	15,953	66,995	87,636	87,882	152,966	68,935	409,456	170,584	240,849	478,391
	Annual - Annuel	895,222	15,922	67,467	87,463	87,005	153,135	68,036	416,194	170,852	240,140	484,230
	2006											
	Quarter 1 - Trimestre 1	878,623	15,974	66,894	86,529	85,974	148,841	63,541	410,871	169,397	234,815	474,412
41	Wholesale Trade - Commerce de gros											
	2002											
	Quarter 1 - Trimestre 1	297,600	21,474	55,887	44,904	35,397	45,805	17,797	76,337	122,264	81,201	94,135
	Quarter 2 - Trimestre 2	310,988	20,658	56,915	49,893	36,960	49,016	18,257	79,290	127,465	85,976	97,548
	Quarter 3 - Trimestre 3	311,115	19,893	57,181	50,594	37,116	49,328	17,354	79,649	127,668	86,444	97,003
	Quarter 4 - Trimestre 4	313,296	21,645	55,664	50,478	36,050	51,045	15,509	82,903	127,788	87,096	98,412
	Annual - Annuel	308,250	20,917	56,412	48,967	36,381	48,798	17,229	79,545	126,296	85,179	96,774
	2003											
	Quarter 1 - Trimestre 1	309,015	21,423	55,400	49,111	35,976	47,606	14,623	84,877	125,933	83,582	99,499
	Quarter 2 - Trimestre 2	317,461	20,768	56,196	50,795	37,594	49,172	17,206	85,730	127,760	86,765	102,936
	Quarter 3 - Trimestre 3	317,334	20,041	57,034	51,643	37,983	48,486	16,549	85,600	128,717	86,468	102,149
	Quarter 4 - Trimestre 4	318,119	20,162	56,193	50,986	37,873	49,654	14,969	88,281	127,342	87,527	103,250
	Annual - Annuel	315,482	20,598	56,206	50,634	37,356	48,729	15,837	86,122	127,438	86,086	101,959
	2004											
	Quarter 1 - Trimestre 1	309,066	20,123	55,358	49,381	36,077	48,693	13,945	85,491	124,861	84,770	99,435
	Quarter 2 - Trimestre 2	310,456	19,380	57,296	48,961	34,505	49,305	14,960	86,049	125,636	83,810	101,010
	Quarter 3 - Trimestre 3	309,664	19,695	56,887	49,753	35,094	49,936	15,590	82,711	126,334	85,030	98,300
	Quarter 4 - Trimestre 4	307,818	19,415	57,150	48,557	33,986	51,002	14,606	83,102	125,123	84,988	97,708
	Annual - Annuel	309,251	19,653	56,673	49,163	34,915	49,734	14,775	84,338	125,489	84,649	99,113
	2005											
	Quarter 1 - Trimestre 1	305,767	19,290	55,869	46,953	32,701	50,652	15,405	84,898	122,112	83,353	100,302
	Quarter 2 - Trimestre 2	308,223	19,334	56,397	48,988	33,860	49,633	16,054	83,956	124,719	83,493	100,010
	Quarter 3 - Trimestre 3	309,996	19,374	56,738	48,927	33,537	49,785	16,610	85,026	125,039	83,321	101,636
	Quarter 4 - Trimestre 4	308,594	19,731	56,331	48,218	33,833	48,805	16,545	85,130	124,280	82,638	101,675
	Annual - Annuel	308,145	19,432	56,334	48,272	33,483	49,719	16,153	84,753	124,038	83,201	100,906
	2006											
	Quarter 1 - Trimestre 1	305,999	20,250	55,894	47,236	33,073	48,159	16,147	85,240	123,380	81,232	101,388
44-45	Retail trade - Commerce de détail											
	2002											
	Quarter 1 - Trimestre 1	550,757	40,595	94,082	67,703	60,654	52,415	8,713	226,595	202,380	113,069	235,308
	Quarter 2 - Trimestre 2	565,085	40,883	96,019	71,358	65,235	62,254	8,074	221,261	208,261	127,489	229,335
	Quarter 3 - Trimestre 3	573,510	42,303	95,583	71,499	66,715	64,067	8,580	224,762	209,386	130,782	233,342
	Quarter 4 - Trimestre 4	582,847	42,039	94,396	71,929	68,756	64,427	9,043	232,257	208,364	133,183	241,300
	Annual - Annuel	568,050	41,455	95,020	70,622	65,340	60,791	8,603	226,219	207,097	126,131	234,821
	2003											
	Quarter 1 - Trimestre 1	568,078	40,906	91,194	70,527	67,919	63,103	8,370	226,059	202,627	131,022	234,429
	Quarter 2 - Trimestre 2	573,624	42,416	93,474	73,087	67,091	64,602	8,581	224,372	208,978	131,694	232,953
	Quarter 3 - Trimestre 3	569,618	42,544	92,650	71,232	69,435	68,848	8,589	226,320	206,427	128,282	234,909
	Quarter 4 - Trimestre 4	582,542	42,473	90,080	73,484	68,893	55,136	10,256	242,219	206,038	124,029	252,475
	Annual - Annuel	573,465	42,085	91,849	72,083	68,334	60,422	8,949	229,742	206,017	128,757	238,691

Table 10

Quarterly and Annual Estimates of Employment by Enterprise Size of Employment, for All Employees, for Selected Industries, Canada, Provinces and Territories.

(Continued - suite)

Tableau 10

Estimations trimestrielles et annuelles de l'emploi par taille d'entreprise selon l'emploi, pour l'ensemble des salariés pour une sélection d'industries, Canada, provinces et territoires.

NAICS 2002	Industry	Size - Taille										
		All Sizes - Toutes les tailles	0-4	5-19	20-49	50-99	100-299	300-499	500 +	0-49	50-299	300 +
SCIAN 2002	Industrie											
ONTARIO												
44-45 Retail trade - Commerce de détail												
	2004											
	Quarter 1 - Trimestre 1	573,141	41,569	89,133	71,692	68,796	53,512	8,131	240,307	202,394	122,309	248,439
	Quarter 2 - Trimestre 2	582,605	40,617	100,288	72,721	64,530	51,535	8,250	244,664	213,626	116,065	252,914
	Quarter 3 - Trimestre 3	590,240	40,363	100,655	73,045	64,736	51,818	8,390	251,234	214,062	116,554	259,624
	Quarter 4 - Trimestre 4	608,470	40,011	98,160	71,200	66,587	54,219	9,869	268,423	209,371	120,806	278,293
	Annual - Annuel	588,614	40,640	97,059	72,164	66,162	52,771	8,660	251,157	209,863	118,933	259,817
	2005											
	Quarter 1 - Trimestre 1	593,649	40,282	95,072	70,006	64,584	51,976	9,051	262,678	205,360	116,560	271,729
	Quarter 2 - Trimestre 2	598,901	39,873	99,615	72,164	65,897	55,705	7,755	257,892	211,652	121,602	265,646
	Quarter 3 - Trimestre 3	605,371	39,571	99,929	73,531	67,897	56,428	8,309	259,707	213,031	124,324	268,016
	Quarter 4 - Trimestre 4	622,129	40,288	95,860	72,235	70,164	57,717	11,040	274,824	208,383	127,881	285,864
	Annual - Annuel	605,012	40,003	97,619	71,984	67,136	55,456	9,039	263,775	209,607	122,592	272,814
	2006											
	Quarter 1 - Trimestre 1	605,640	40,261	94,279	70,128	68,550	55,453	9,044	267,924	204,669	124,003	276,969
48-49 Transportation & warehousing - Transport et entreposage												
	2002											
	Quarter 1 - Trimestre 1	221,052	9,572	20,666	19,826	14,793	24,953	8,597	122,645	50,065	39,746	131,242
	Quarter 2 - Trimestre 2	222,100	9,710	21,047	20,112	15,779	24,658	8,033	122,763	50,868	40,437	130,796
	Quarter 3 - Trimestre 3	215,231	9,918	20,940	20,543	14,558	23,178	6,912	119,182	51,401	37,736	126,094
	Quarter 4 - Trimestre 4	222,650	9,860	21,014	21,256	15,869	24,201	7,002	123,448	52,130	40,070	130,450
	Annual - Annuel	220,258	9,765	20,917	20,434	15,250	24,247	7,636	122,009	51,116	39,497	129,645
	2003											
	Quarter 1 - Trimestre 1	220,062	9,748	20,805	20,468	15,524	22,947	7,375	123,196	51,020	38,471	130,571
	Quarter 2 - Trimestre 2	221,988	10,104	20,765	21,420	16,581	24,125	6,817	122,175	52,289	40,707	128,992
	Quarter 3 - Trimestre 3	213,062	10,168	20,626	21,347	15,878	23,120	6,527	115,395	52,141	38,998	121,923
	Quarter 4 - Trimestre 4	216,232	10,161	20,635	21,208	16,877	23,962	6,826	116,562	52,004	40,839	123,389
	Annual - Annuel	217,836	10,045	20,708	21,111	16,215	23,539	6,886	119,332	51,864	39,754	126,219
	2004											
	Quarter 1 - Trimestre 1	214,034	9,873	20,592	20,796	16,241	23,014	6,752	116,766	51,261	39,254	123,519
	Quarter 2 - Trimestre 2	218,294	10,146	21,001	20,919	16,377	21,958	7,500	120,393	52,066	38,334	127,893
	Quarter 3 - Trimestre 3	217,031	10,198	20,949	21,059	15,283	22,312	7,445	119,785	52,206	37,594	127,230
	Quarter 4 - Trimestre 4	222,704	10,384	20,810	20,993	16,519	23,586	7,824	122,588	52,187	40,105	130,412
	Annual - Annuel	218,016	10,150	20,838	20,942	16,105	22,717	7,380	119,883	51,930	38,822	127,263
	2005											
	Quarter 1 - Trimestre 1	220,860	10,106	20,077	20,122	16,534	21,898	8,905	123,218	50,305	38,432	132,123
	Quarter 2 - Trimestre 2	225,321	10,323	20,636	20,335	17,274	23,006	9,100	124,648	51,294	40,280	133,748
	Quarter 3 - Trimestre 3	221,125	10,529	20,793	20,249	16,768	22,685	7,400	122,702	51,571	39,452	130,102
	Quarter 4 - Trimestre 4	225,371	10,476	20,475	20,930	16,220	23,784	7,501	125,985	51,881	40,004	133,486
	Annual - Annuel	223,170	10,358	20,495	20,409	16,699	22,843	8,227	124,138	51,263	39,542	132,365
	2006											
	Quarter 1 - Trimestre 1	223,155	10,481	20,045	20,495	16,275	22,550	8,594	124,716	51,021	38,825	133,309
51 Information & cultural industries - Industrie de l'information et industrie culturelle												
	2002											
	Quarter 1 - Trimestre 1	139,775	3,618	8,747	8,662	6,849	12,194	7,119	92,587	21,027	19,043	99,705
	Quarter 2 - Trimestre 2	141,321	3,733	8,481	8,475	7,055	11,810	7,393	94,373	20,690	18,865	101,766
	Quarter 3 - Trimestre 3	142,470	3,593	8,442	8,263	7,086	11,439	7,201	96,447	20,297	18,525	103,647
	Quarter 4 - Trimestre 4	142,727	3,763	8,248	8,269	7,040	11,474	6,431	97,503	20,280	18,514	103,934
	Annual - Annuel	141,573	3,677	8,479	8,417	7,008	11,729	7,036	95,227	20,574	18,737	102,263
	2003											
	Quarter 1 - Trimestre 1	143,679	3,688	8,952	8,889	7,326	12,545	6,713	95,567	21,528	19,871	102,280
	Quarter 2 - Trimestre 2	146,702	3,624	8,794	9,105	8,233	13,630	6,561	96,755	21,523	21,863	103,316
	Quarter 3 - Trimestre 3	149,314	3,587	8,493	9,164	8,928	13,892	5,913	99,337	21,244	22,820	105,250
	Quarter 4 - Trimestre 4	151,056	3,678	8,445	9,166	9,365	13,784	5,703	100,916	21,289	23,148	106,619
	Annual - Annuel	147,688	3,644	8,671	9,081	8,463	13,463	6,222	98,144	21,396	21,926	104,366
	2004											
	Quarter 1 - Trimestre 1	150,509	3,484	8,886	9,127	8,231	14,480	6,345	99,955	21,498	22,711	106,300
	Quarter 2 - Trimestre 2	149,089	3,648	8,756	8,627	8,310	13,718	5,989	100,042	21,031	22,027	106,031
	Quarter 3 - Trimestre 3	149,074	3,633	8,562	8,600	8,463	13,261	6,343	100,011	20,996	21,724	106,354
	Quarter 4 - Trimestre 4	147,113	3,580	8,509	8,824	8,020	12,986	6,708	98,685	20,713	21,006	105,394
	Annual - Annuel	148,946	3,586	8,678	8,795	8,256	13,611	6,346	99,673	21,059	21,867	106,020
	2005											
	Quarter 1 - Trimestre 1	147,327	3,404	8,453	8,104	8,301	12,161	6,982	99,922	19,961	20,462	106,904
	Quarter 2 - Trimestre 2	149,238	3,470	8,472	8,390	7,849	12,859	6,746	101,452	20,332	20,708	108,198
	Quarter 3 - Trimestre 3	147,613	3,581	8,421	8,584	7,931	13,002	6,982	99,112	20,586	20,933	106,094
	Quarter 4 - Trimestre 4	149,624	3,773	8,388	8,802	7,994	13,664	6,789	100,215	20,963	21,658	107,003
	Annual - Annuel	148,451	3,557	8,434	8,470	8,019	12,922	6,875	100,175	20,460	20,940	107,050
	2006											
	Quarter 1 - Trimestre 1	149,791	3,852	8,010	8,911	7,992	13,596	8,083	99,347	20,773	21,588	107,430

Table 10

Quarterly and Annual Estimates of Employment by Enterprise Size of Employment, for All Employees, for Selected Industries, Canada, Provinces and Territories.

(Continued - suite)

Tableau 10

Estimations trimestrielles et annuelles de l'emploi par taille d'entreprise selon l'emploi, pour l'ensemble des salariés pour une sélection d'industries, Canada, provinces et territoires.

NAICS 2002	Industry	Size - Taille										
		All Sizes - Toutes les tailles	0-4	5-19	20-49	50-99	100-299	300-499	500 +	0-49	50-299	300 +
SCIAN 2002	Industrie											
ONTARIO												
52	Finance & insurance - Finance et assurances											
	2002											
	Quarter 1 - Trimestre 1	236,647	10,131	14,610	11,872	10,683	13,216	12,003	164,133	36,613	23,899	176,136
	Quarter 2 - Trimestre 2	247,429	10,409	15,319	12,900	10,876	14,392	10,441	173,092	38,628	25,268	183,533
	Quarter 3 - Trimestre 3	249,467	9,844	15,210	12,826	11,474	14,813	10,067	175,234	37,880	26,287	185,301
	Quarter 4 - Trimestre 4	249,309	10,662	15,023	12,634	11,389	14,633	8,928	176,041	38,319	26,022	184,969
	Annual - Annuel	245,713	10,262	15,040	12,558	11,105	14,264	10,360	172,125	37,860	25,369	182,485
	2003											
	Quarter 1 - Trimestre 1	248,494	10,512	14,965	12,359	11,222	14,933	9,004	175,500	37,836	26,155	184,504
	Quarter 2 - Trimestre 2	252,131	10,588	15,319	12,803	11,389	14,994	9,836	177,203	38,710	26,383	187,038
	Quarter 3 - Trimestre 3	249,664	9,590	16,211	12,956	11,364	16,113	9,748	173,683	38,756	27,476	183,431
	Quarter 4 - Trimestre 4	247,140	9,807	16,061	13,302	11,520	16,637	8,924	170,890	39,170	28,157	179,813
	Annual - Annuel	249,357	10,124	15,639	12,855	11,374	15,669	9,378	174,319	38,618	27,043	183,697
	2004											
	Quarter 1 - Trimestre 1	247,203	10,491	15,329	12,201	11,652	17,060	10,219	170,251	38,021	28,711	180,471
	Quarter 2 - Trimestre 2	249,540	9,779	16,375	12,515	11,287	18,364	11,226	169,993	38,669	29,652	181,219
	Quarter 3 - Trimestre 3	249,900	9,512	16,601	12,003	12,390	17,585	10,828	170,980	38,116	29,975	181,809
	Quarter 4 - Trimestre 4	247,791	9,695	16,215	12,408	11,611	16,992	10,727	170,142	38,319	28,603	180,868
	Annual - Annuel	248,608	9,870	16,130	12,282	11,735	17,500	10,750	170,342	38,281	29,235	181,092
	2005											
	Quarter 1 - Trimestre 1	251,568	9,843	15,809	12,338	11,541	16,768	12,613	172,657	37,990	28,308	185,270
	Quarter 2 - Trimestre 2	253,820	9,613	16,361	12,980	10,906	17,958	11,013	174,989	38,954	28,864	186,002
	Quarter 3 - Trimestre 3	256,154	9,561	16,489	12,712	10,784	18,258	11,010	177,341	38,762	29,042	188,351
	Quarter 4 - Trimestre 4	256,496	9,967	16,635	12,864	10,270	19,353	9,780	177,627	39,466	29,623	187,407
	Annual - Annuel	254,509	9,746	16,323	12,723	10,875	18,084	11,104	175,653	38,793	28,959	186,757
	2006											
	Quarter 1 - Trimestre 1	255,307	11,323	17,843	13,338	10,432	19,596	11,453	171,322	42,503	30,028	182,775
53	Real estate & rental & leasing - Services immobiliers et services de location et de location à bail											
	2002											
	Quarter 1 - Trimestre 1	88,410	13,649	17,373	10,163	7,156	11,036	3,632	25,401	41,185	18,192	29,033
	Quarter 2 - Trimestre 2	94,840	14,587	18,015	11,739	7,520	11,915	2,961	28,104	44,341	19,434	31,065
	Quarter 3 - Trimestre 3	95,145	13,433	20,652	12,925	8,796	12,787	2,780	23,771	47,011	21,584	26,551
	Quarter 4 - Trimestre 4	90,376	13,303	19,454	12,001	8,522	11,525	2,914	22,657	44,758	20,047	25,571
	Annual - Annuel	92,193	13,743	18,874	11,707	7,999	11,816	3,072	24,983	44,324	19,814	28,055
	2003											
	Quarter 1 - Trimestre 1	88,068	13,316	18,756	11,821	8,427	10,439	3,343	21,966	43,892	18,866	25,309
	Quarter 2 - Trimestre 2	89,382	13,511	18,891	12,242	8,192	10,275	3,410	22,862	44,644	18,467	26,272
	Quarter 3 - Trimestre 3	90,947	14,187	18,532	12,236	7,818	10,676	3,307	24,191	44,955	18,494	27,498
	Quarter 4 - Trimestre 4	92,596	13,600	18,854	11,930	8,454	10,204	3,985	25,569	44,384	18,658	29,554
	Annual - Annuel	90,248	13,653	18,758	12,057	8,223	10,399	3,511	23,647	44,469	18,621	27,158
	2004											
	Quarter 1 - Trimestre 1	91,528	13,260	18,782	11,864	7,873	9,739	4,784	25,226	43,906	17,612	30,010
	Quarter 2 - Trimestre 2	94,520	13,803	19,830	11,413	8,106	9,654	4,134	27,580	45,046	17,760	31,714
	Quarter 3 - Trimestre 3	96,542	13,595	20,350	11,573	8,025	9,757	3,739	29,504	45,517	17,782	33,243
	Quarter 4 - Trimestre 4	95,326	13,873	19,300	11,294	8,272	10,176	3,827	28,585	44,466	18,448	32,412
	Annual - Annuel	94,479	13,633	19,565	11,536	8,069	9,832	4,121	27,724	44,734	17,900	31,845
	2005											
	Quarter 1 - Trimestre 1	97,952	13,605	18,830	10,824	8,156	10,529	4,131	31,877	43,259	18,685	36,008
	Quarter 2 - Trimestre 2	98,682	13,621	20,153	11,322	8,478	11,206	3,878	30,023	45,097	19,684	33,901
	Quarter 3 - Trimestre 3	100,475	13,767	20,354	11,859	9,080	9,988	4,402	31,026	45,979	19,068	35,428
	Quarter 4 - Trimestre 4	100,478	13,944	19,966	11,840	8,887	9,854	4,007	31,980	45,750	18,741	35,987
	Annual - Annuel	99,397	13,734	19,826	11,461	8,650	10,394	4,104	31,226	45,021	19,044	35,331
	2006											
	Quarter 1 - Trimestre 1	100,224	13,886	19,575	11,689	8,980	9,459	4,574	32,062	45,150	18,438	36,636
54	Professional, scientific & technical services - Services professionnels, scientifiques et techniques											
	2002											
	Quarter 1 - Trimestre 1	267,047	45,173	51,257	33,607	22,953	30,338	15,687	68,032	130,037	53,291	83,719
	Quarter 2 - Trimestre 2	280,117	44,363	53,764	38,469	23,657	31,091	16,441	72,331	136,597	54,748	88,772
	Quarter 3 - Trimestre 3	279,227	44,377	52,718	38,283	23,624	32,757	14,049	73,419	135,379	56,381	87,468
	Quarter 4 - Trimestre 4	279,931	44,266	52,886	38,459	24,186	30,571	14,217	75,346	135,612	54,756	89,563
	Annual - Annuel	276,580	44,545	52,656	37,205	23,605	31,189	15,098	72,282	134,406	54,794	87,380
	2003											
	Quarter 1 - Trimestre 1	277,011	45,999	53,500	37,790	22,576	29,976	14,517	72,654	137,289	52,551	87,171
	Quarter 2 - Trimestre 2	277,751	46,761	54,035	37,576	23,222	29,738	13,970	72,450	138,371	52,960	86,420
	Quarter 3 - Trimestre 3	275,739	45,626	53,562	37,641	24,146	30,651	14,645	69,469	136,828	54,797	84,114
	Quarter 4 - Trimestre 4	275,371	46,080	52,808	38,335	23,564	30,046	15,941	68,598	137,222	53,610	84,539
	Annual - Annuel	276,468	46,116	53,476	37,835	23,377	30,102	14,768	70,793	137,428	53,480	85,561
	2004											
	Quarter 1 - Trimestre 1	276,419	45,775	55,079	37,567	23,231	30,324	14,209	70,232	138,422	53,555	84,442
	Quarter 2 - Trimestre 2	279,167	46,298	56,927	35,900	23,051	30,419	14,422	72,150	139,125	53,470	86,573
	Quarter 3 - Trimestre 3	277,025	45,496	57,144	36,646	23,640	32,943	13,841	67,316	139,286	56,583	81,157

Table 10

Quarterly and Annual Estimates of Employment by Enterprise Size of Employment, for All Employees, for Selected Industries, Canada, Provinces and Territories.

(Continued - suite)

Tableau 10

Estimations trimestrielles et annuelles de l'emploi par taille d'entreprise selon l'emploi, pour l'ensemble des salariés pour une sélection d'industries, Canada, provinces et territoires.

NAICS 2002	Industry	Size - Taille										
		All Sizes - Toutes les tailles	0-4	5-19	20-49	50-99	100-299	300-499	500 +	0-49	50-299	300 +
SCIAN 2002	Industrie											
ONTARIO												
54	Professional, scientific & technical services - Services professionnels, scientifiques et techniques											
	2004											
	Quarter 4 - Trimestre 4	278,187	46,923	57,303	36,677	24,485	33,296	13,716	65,785	140,904	57,782	79,501
	Annual - Annuel	277,699	46,123	56,613	36,698	23,602	31,746	14,047	68,871	139,434	55,347	82,918
	2005											
	Quarter 1 - Trimestre 1	278,669	45,905	56,982	37,080	23,917	32,240	13,679	68,866	139,967	56,157	82,544
	Quarter 2 - Trimestre 2	283,315	46,178	57,257	37,064	24,572	32,213	14,469	71,563	140,499	56,784	86,032
	Quarter 3 - Trimestre 3	280,515	46,969	55,592	36,866	24,906	32,458	16,073	67,651	139,427	57,364	83,724
	Quarter 4 - Trimestre 4	278,777	48,932	54,586	35,636	24,070	31,136	16,101	68,316	139,154	55,206	84,418
	Annual - Annuel	280,319	46,996	56,104	36,662	24,366	32,012	15,081	69,099	139,762	56,378	84,180
	2006											
	Quarter 1 - Trimestre 1	280,457	51,931	53,228	35,050	24,847	30,980	14,119	70,303	140,209	55,826	84,422
55	Management of companies & enterprises - Gestion de sociétés et d'entreprises											
	2002											
	Quarter 1 - Trimestre 1	33,269	3,914	3,620	2,626	1,751	3,751	10,160	5,502	17,606
	Quarter 2 - Trimestre 2	33,476	4,200	3,841	3,303	1,896	3,978	11,344	5,874	16,258
	Quarter 3 - Trimestre 3	33,767	4,004	3,651	3,078	2,194	3,178	10,733	5,372	17,663
	Quarter 4 - Trimestre 4	35,573	3,866	4,345	3,107	2,489	3,090	11,318	5,579	18,676
	Annual - Annuel	34,021	3,996	3,864	3,029	2,082	3,499	10,889	5,582	17,551
	2003											
	Quarter 1 - Trimestre 1	36,785	3,857	4,143	2,918	2,309	3,468	2,836	17,254	10,918	5,777	20,090
	Quarter 2 - Trimestre 2	34,797	3,862	4,330	2,855	2,709	4,002	2,353	14,685	11,047	6,711	17,038
	Quarter 3 - Trimestre 3	35,131	3,710	4,226	2,826	2,569	3,828	2,575	15,398	10,762	6,396	17,973
	Quarter 4 - Trimestre 4	34,219	3,726	4,211	2,948	2,396	3,537	2,726	14,674	10,886	5,933	17,400
	Annual - Annuel	35,233	3,789	4,228	2,887	2,496	3,709	2,623	15,503	10,903	6,204	18,125
	2004											
	Quarter 1 - Trimestre 1	33,206	3,713	4,257	2,923	2,400	3,433	2,854	13,625	10,893	5,833	16,480
	Quarter 2 - Trimestre 2	34,587	3,924	4,534	2,614	2,291	4,384	2,609	14,231	11,072	6,675	16,840
	Quarter 3 - Trimestre 3	33,985	3,832	4,290	2,884	2,357	4,102	2,801	13,719	11,007	6,459	16,519
	Quarter 4 - Trimestre 4	34,683	3,963	4,343	2,768	2,364	3,897	3,177	14,171	11,074	6,261	17,348
	Annual - Annuel	34,115	3,858	4,356	2,798	2,353	3,954	2,860	13,936	11,012	6,307	16,797
	2005											
	Quarter 1 - Trimestre 1	33,705	3,932	4,123	2,870	2,321	3,446	2,748	14,265	10,925	5,767	17,013
	Quarter 2 - Trimestre 2	35,466	4,173	4,370	3,072	2,503	3,819	2,156	15,373	11,614	6,322	17,530
	Quarter 3 - Trimestre 3	36,883	4,174	4,325	3,390	2,777	4,050	2,239	15,928	11,889	6,827	18,167
	Quarter 4 - Trimestre 4	36,595	3,699	4,724	3,207	2,577	4,476	2,248	15,663	11,631	7,054	17,911
	Annual - Annuel	35,662	3,995	4,385	3,135	2,545	3,948	2,348	15,307	11,515	6,493	17,655
	2006											
	Quarter 1 - Trimestre 1	36,442	3,101	4,287	3,278	2,485	4,348	2,070	16,873	10,666	6,833	18,943
56	Admin. & support, waste managemt. & remediation services - Services admin., soutien, gestion des déchets, assainissem.											
	2002											
	Quarter 1 - Trimestre 1	242,265	14,998	30,255	23,264	18,708	36,465	18,477	100,097	68,518	55,173	118,574
	Quarter 2 - Trimestre 2	256,700	16,461	34,111	25,417	19,753	40,069	20,373	100,515	75,990	59,822	120,888
	Quarter 3 - Trimestre 3	264,625	17,445	33,843	26,701	20,693	41,486	18,660	105,797	77,988	62,179	124,458
	Quarter 4 - Trimestre 4	268,698	16,315	32,954	26,017	21,366	40,838	21,983	109,225	75,286	62,204	131,208
	Annual - Annuel	258,072	16,305	32,791	25,350	20,130	39,714	19,873	103,909	74,446	59,844	123,782
	2003											
	Quarter 1 - Trimestre 1	267,191	14,984	30,691	24,931	21,533	37,924	21,249	115,879	70,606	59,457	137,128
	Quarter 2 - Trimestre 2	277,050	16,706	33,915	26,646	22,142	42,651	17,218	117,772	77,267	64,793	134,990
	Quarter 3 - Trimestre 3	281,433	17,505	34,597	27,217	22,423	42,173	20,771	116,747	79,319	64,596	137,518
	Quarter 4 - Trimestre 4	291,886	16,909	32,219	25,786	22,838	43,454	23,124	127,556	74,914	66,292	150,680
	Annual - Annuel	279,390	16,526	32,855	26,145	22,234	41,551	20,591	119,489	75,526	63,785	140,079
	2004											
	Quarter 1 - Trimestre 1	285,522	14,570	30,856	24,724	24,401	43,276	18,592	129,104	70,150	67,677	147,696
	Quarter 2 - Trimestre 2	299,075	17,196	34,691	24,596	22,013	43,087	19,749	137,742	76,484	65,100	157,491
	Quarter 3 - Trimestre 3	303,657	17,810	34,771	25,195	23,368	42,509	20,779	139,225	77,776	65,876	160,005
	Quarter 4 - Trimestre 4	305,207	16,587	33,168	24,228	23,078	42,997	21,912	143,237	73,983	66,075	165,149
	Annual - Annuel	298,365	16,541	33,372	24,686	23,215	42,967	20,258	137,327	74,598	66,182	157,585
	2005											
	Quarter 1 - Trimestre 1	293,908	14,891	30,178	23,767	22,224	42,033	20,113	140,702	68,836	64,257	160,815
	Quarter 2 - Trimestre 2	309,315	16,621	35,201	25,342	24,263	44,170	19,529	144,190	77,164	68,433	163,719
	Quarter 3 - Trimestre 3	322,271	17,198	35,618	26,342	24,910	45,689	20,519	151,998	79,158	70,600	172,513
	Quarter 4 - Trimestre 4	327,700	16,046	33,787	25,397	23,653	47,498	20,856	160,463	75,230	71,151	181,319
	Annual - Annuel	313,299	16,189	33,696	25,212	23,763	44,848	20,253	149,338	75,097	68,610	169,592
	2006											
	Quarter 1 - Trimestre 1	321,828	15,477	30,661	25,384	22,602	46,411	21,434	159,859	71,522	69,012	181,293

Table 10

Quarterly and Annual Estimates of Employment by Enterprise Size of Employment, for All Employees, for Selected Industries, Canada, Provinces and Territories.

(Continued - suite)

Tableau 10

Estimations trimestrielles et annuelles de l'emploi par taille d'entreprise selon l'emploi, pour l'ensemble des salariés pour une sélection d'industries, Canada, provinces et territoires.

NAICS 2002	Industry	Size - Taille										
		All Sizes - Toutes les tailles	0-4	5-19	20-49	50-99	100-299	300-499	500 +	0-49	50-299	300 +
SCIAN 2002	Industrie											
ONTARIO												
61	Educational services - Services d'enseignement											
	2002											
	Quarter 1 - Trimestre 1	357,678	3,146	9,070	7,459	5,779	8,478	5,133	318,614	19,674	14,257	323,747
	Quarter 2 - Trimestre 2	350,547	3,198	8,794	7,895	5,963	8,427	5,884	310,385	19,887	14,390	316,269
	Quarter 3 - Trimestre 3	301,686	3,231	8,381	6,959	5,296	8,951	7,673	261,196	18,570	14,247	268,869
	Quarter 4 - Trimestre 4	356,351	3,206	8,870	8,014	5,668	9,431	5,547	315,616	20,090	15,099	321,162
	Annual - Annuel	341,566	3,195	8,779	7,582	5,677	8,822	6,059	301,453	19,555	14,498	307,512
	2003											
	Quarter 1 - Trimestre 1	357,992	3,207	9,143	8,289	6,377	9,994	5,414	315,567	20,639	16,371	320,981
	Quarter 2 - Trimestre 2	349,071	3,267	9,094	8,168	6,046	9,045	5,864	307,587	20,529	15,091	313,451
	Quarter 3 - Trimestre 3	288,617	3,273	8,349	7,418	5,704	9,323	7,231	247,319	19,040	15,027	254,550
	Quarter 4 - Trimestre 4	356,930	3,353	9,021	8,263	6,067	9,110	7,042	314,073	20,637	15,177	321,116
	Annual - Annuel	338,153	3,275	8,902	8,034	6,048	9,368	6,388	296,137	20,211	15,417	302,525
	2004											
	Quarter 1 - Trimestre 1	377,311	3,331	9,170	8,558	5,906	10,509	6,791	333,045	21,060	16,415	339,836
	Quarter 2 - Trimestre 2	372,997	3,517	9,304	8,245	6,092	10,105	6,755	328,980	21,066	16,196	335,735
	Quarter 3 - Trimestre 3	299,973	3,478	8,554	7,026	5,575	10,934	8,195	256,211	19,058	16,509	264,407
	Quarter 4 - Trimestre 4	372,099	3,511	9,194	8,014	6,101	9,594	5,035	330,650	20,719	15,695	335,684
	Annual - Annuel	355,595	3,459	9,056	7,961	5,918	10,285	6,694	312,222	20,476	16,204	318,916
	2005											
	Quarter 1 - Trimestre 1	398,265	3,543	9,492	8,254	6,149	10,970	5,055	354,802	21,289	17,119	359,857
	Quarter 2 - Trimestre 2	383,934	3,471	9,617	8,528	5,755	11,477	4,798	340,287	21,616	17,233	345,086
	Quarter 3 - Trimestre 3	318,197	3,539	8,975	7,109	5,363	11,083	7,194	274,933	19,623	16,446	282,127
	Quarter 4 - Trimestre 4	383,172	3,640	9,661	8,079	5,797	10,873	4,187	340,934	21,379	16,671	345,121
	Annual - Annuel	370,892	3,548	9,436	7,993	5,766	11,101	5,308	327,739	20,977	16,867	333,048
	2006											
	Quarter 1 - Trimestre 1	411,438	3,668	9,738	8,708	6,082	11,762	5,070	366,410	22,114	17,844	371,480
62	Health care & social assistance - Soins de santé et assistance sociale											
	2002											
	Quarter 1 - Trimestre 1	463,927	34,555	51,084	28,941	33,143	62,365	24,357	229,482	114,580	95,508	253,839
	Quarter 2 - Trimestre 2	470,234	35,847	49,024	32,828	32,611	65,346	23,642	230,938	117,699	97,957	254,579
	Quarter 3 - Trimestre 3	472,575	35,825	48,240	33,786	32,595	61,945	24,193	235,991	117,851	94,540	260,184
	Quarter 4 - Trimestre 4	474,436	36,309	48,389	32,363	32,794	62,305	23,401	238,876	117,060	95,099	262,277
	Annual - Annuel	470,293	35,634	49,184	31,980	32,786	62,990	23,898	238,822	116,798	95,776	257,720
	2003											
	Quarter 1 - Trimestre 1	475,856	36,101	48,745	33,846	32,221	62,713	25,491	236,740	118,692	94,934	262,230
	Quarter 2 - Trimestre 2	477,608	36,807	48,736	33,738	33,054	61,552	25,266	238,455	119,281	94,605	263,721
	Quarter 3 - Trimestre 3	484,144	35,250	48,285	34,504	32,727	61,647	28,147	243,584	118,038	94,374	271,731
	Quarter 4 - Trimestre 4	485,717	34,345	50,543	34,955	32,025	63,350	26,308	244,192	119,842	95,375	270,500
	Annual - Annuel	480,831	35,625	49,077	34,261	32,507	62,315	26,303	240,743	118,963	94,822	267,046
	2004											
	Quarter 1 - Trimestre 1	487,364	35,113	51,756	34,207	31,615	62,446	25,180	247,048	121,076	94,061	272,228
	Quarter 2 - Trimestre 2	495,130	37,396	53,473	30,360	30,365	63,831	24,984	254,720	121,229	94,196	279,704
	Quarter 3 - Trimestre 3	499,408	36,957	53,378	30,930	31,068	65,750	23,947	257,378	121,265	96,818	281,325
	Quarter 4 - Trimestre 4	496,853	35,367	55,292	29,756	30,779	65,025	23,341	257,294	120,414	95,804	280,635
	Annual - Annuel	494,689	36,208	53,475	31,313	30,957	64,263	24,363	254,110	120,996	95,220	278,473
	2005											
	Quarter 1 - Trimestre 1	493,261	37,232	53,029	29,949	30,627	65,501	22,381	254,543	120,210	96,128	276,923
	Quarter 2 - Trimestre 2	503,680	36,932	53,617	30,250	31,154	65,899	22,822	263,006	120,798	97,053	285,828
	Quarter 3 - Trimestre 3	513,087	35,219	57,048	32,106	31,113	68,161	24,163	265,278	124,373	99,273	289,441
	Quarter 4 - Trimestre 4	514,673	36,475	56,629	31,437	32,072	68,591	22,370	267,099	124,541	100,663	289,469
	Annual - Annuel	506,175	36,465	55,081	30,935	31,241	67,038	22,934	262,481	122,481	98,279	285,415
	2006											
	Quarter 1 - Trimestre 1	510,418	37,680	55,848	31,628	31,034	67,597	23,984	262,647	125,156	98,631	286,631
71	Arts, entertainment & recreation - Arts, spectacles et loisirs											
	2002											
	Quarter 1 - Trimestre 1	85,229	3,789	11,007	10,575	8,606	12,954	6,742	31,557	25,370	21,560	38,298
	Quarter 2 - Trimestre 2	93,879	4,048	12,410	14,240	11,371	14,730	4,921	32,159	30,698	26,101	37,080
	Quarter 3 - Trimestre 3	98,550	3,938	12,813	14,651	12,564	16,283	5,575	32,726	31,402	28,846	38,301
	Quarter 4 - Trimestre 4	89,436	4,164	11,737	11,384	10,837	13,347	4,802	33,164	27,285	24,184	37,966
	Annual - Annuel	91,773	3,985	11,992	12,713	10,844	14,329	5,510	32,401	28,689	25,173	37,911
	2003											
	Quarter 1 - Trimestre 1	88,103	3,863	11,357	10,368	9,175	13,325	5,070	34,945	25,589	22,500	40,015
	Quarter 2 - Trimestre 2	99,976	3,936	13,349	14,151	12,026	14,950	5,252	36,311	31,437	26,976	41,563
	Quarter 3 - Trimestre 3	103,344	4,097	13,675	14,487	12,680	16,422	5,657	36,326	32,259	29,102	41,983
	Quarter 4 - Trimestre 4	90,963	4,403	12,226	12,121	9,698	13,285	4,719	34,511	28,750	22,983	39,230
	Annual - Annuel	95,596	4,075	12,652	12,782	10,895	14,495	5,175	35,523	29,509	25,390	40,698
	2004											
	Quarter 1 - Trimestre 1	86,577	4,243	11,140	9,829	7,990	11,856	4,422	37,097	25,212	19,845	41,520
	Quarter 2 - Trimestre 2	97,177	4,298	13,368	13,828	10,492	13,993	4,750	36,449	31,494	24,485	41,199
	Quarter 3 - Trimestre 3	100,467	4,107	13,968	14,302	11,754	15,126	6,280	34,929	32,378	26,880	41,209
	Quarter 4 - Trimestre 4	91,312	4,188	12,910	12,656	9,847	13,602	3,301	34,809	29,754	23,448	38,110

Table 10

Quarterly and Annual Estimates of Employment by Enterprise Size of Employment, for All Employees, for Selected Industries, Canada, Provinces and Territories.

(Continued - suite)

Tableau 10

Estimations trimestrielles et annuelles de l'emploi par taille d'entreprise selon l'emploi, pour l'ensemble des salariés pour une sélection d'industries, Canada, provinces et territoires.

NAICS 2002	Industry	Size - Taille										
		All Sizes - Toutes les tailles	0-4	5-19	20-49	50-99	100-299	300-499	500 +	0-49	50-299	300 +
SCIAN 2002	Industrie											
ONTARIO												
71	Arts, entertainment & recreation - Arts, spectacles et loisirs											
	2004											
	Annual - Annuel	93,883	4,209	12,846	12,654	10,020	13,644	4,688	35,821	29,709	23,665	40,509
	2005											
	Quarter 1 - Trimestre 1	86,672	3,982	11,719	10,239	7,418	13,068	5,152	35,094	25,940	20,486	40,246
	Quarter 2 - Trimestre 2	98,084	3,917	13,378	14,549	10,811	14,071	3,736	37,622	31,844	24,882	41,358
	Quarter 3 - Trimestre 3	100,981	4,203	13,579	14,712	11,719	15,613	4,225	36,931	32,494	27,332	41,155
	Quarter 4 - Trimestre 4	91,495	4,477	12,492	12,006	9,193	14,308	3,949	35,070	28,975	23,501	39,019
	Annual - Annuel	94,308	4,145	12,792	12,877	9,785	14,265	4,266	36,179	29,813	24,050	40,445
	2006											
	Quarter 1 - Trimestre 1	85,729	4,393	11,317	10,136	7,558	12,595	4,863	34,866	25,846	20,154	39,729
72	Accommodation & food services - Hébergement et services de restauration											
	2002											
	Quarter 1 - Trimestre 1	319,723	16,802	71,936	66,781	51,690	43,020	11,111	58,383	155,519	94,710	69,494
	Quarter 2 - Trimestre 2	343,425	18,743	71,227	70,906	61,586	49,799	11,263	59,900	160,877	111,385	71,163
	Quarter 3 - Trimestre 3	348,684	17,929	74,046	71,536	61,464	53,106	11,397	59,205	163,511	114,571	70,603
	Quarter 4 - Trimestre 4	330,874	18,696	67,222	69,945	58,554	48,898	10,322	57,238	155,862	107,452	67,560
	Annual - Annuel	335,676	18,043	71,108	69,792	58,324	48,706	11,023	58,682	158,942	107,029	69,705
	2003											
	Quarter 1 - Trimestre 1	318,933	17,934	66,387	66,789	56,708	43,954	9,227	57,935	151,110	100,662	67,161
	Quarter 2 - Trimestre 2	321,848	18,363	68,693	69,215	57,761	44,260	10,007	53,549	156,271	102,021	63,556
	Quarter 3 - Trimestre 3	327,457	18,690	69,483	71,345	58,110	46,410	9,098	54,322	159,517	104,520	63,420
	Quarter 4 - Trimestre 4	318,498	18,952	64,401	68,011	58,333	45,938	6,557	56,307	151,363	104,271	62,864
	Annual - Annuel	321,684	18,485	67,241	68,840	57,728	45,140	8,722	55,528	154,565	102,868	64,250
	2004											
	Quarter 1 - Trimestre 1	311,541	18,905	63,494	68,120	56,298	41,125	6,853	56,745	150,519	97,423	63,598
	Quarter 2 - Trimestre 2	327,756	17,116	75,469	68,901	54,125	42,001	7,859	62,286	161,485	96,127	70,145
	Quarter 3 - Trimestre 3	333,870	16,665	75,630	71,256	55,906	43,620	9,296	61,498	163,551	99,526	70,793
	Quarter 4 - Trimestre 4	323,674	16,394	70,760	70,208	53,126	42,869	8,189	62,128	157,363	95,995	70,317
	Annual - Annuel	324,210	17,270	71,338	69,621	54,864	42,404	8,049	60,664	158,230	97,268	68,713
	2005											
	Quarter 1 - Trimestre 1	316,257	16,128	69,424	66,172	52,060	40,776	9,126	62,572	151,723	92,836	71,698
	Quarter 2 - Trimestre 2	331,244	16,638	71,763	69,904	56,855	43,265	10,409	62,411	158,305	100,120	72,820
	Quarter 3 - Trimestre 3	338,674	16,772	73,182	72,234	58,647	46,446	10,703	60,692	162,187	105,092	71,395
	Quarter 4 - Trimestre 4	326,837	16,481	70,043	67,845	58,204	43,694	10,186	60,383	154,369	101,899	70,569
	Annual - Annuel	328,253	16,505	71,103	69,039	56,441	43,545	10,106	61,514	156,646	99,887	71,621
	2006											
	Quarter 1 - Trimestre 1	316,631	15,906	69,218	66,717	57,007	38,255	10,893	58,635	151,841	95,262	69,529
81	Other services (except public administration) - Autres services, sauf les administrations publiques											
	2002											
	Quarter 1 - Trimestre 1	179,559	33,729	49,102	21,179	14,602	20,100	6,647	34,200	104,010	34,702	40,847
	Quarter 2 - Trimestre 2	184,942	33,565	50,175	24,320	15,043	20,054	6,223	35,562	108,060	35,096	41,785
	Quarter 3 - Trimestre 3	189,796	33,272	51,913	24,767	16,066	21,421	5,895	36,462	109,953	37,487	42,356
	Quarter 4 - Trimestre 4	187,362	32,801	52,329	25,171	16,238	22,134	7,750	30,939	110,301	38,372	38,689
	Annual - Annuel	185,415	33,342	50,880	23,859	15,487	20,927	6,629	34,291	108,081	36,414	40,919
	2003											
	Quarter 1 - Trimestre 1	183,870	30,974	52,991	25,648	15,628	22,443	6,716	29,470	109,613	38,071	36,186
	Quarter 2 - Trimestre 2	185,925	34,269	51,292	25,870	15,629	23,001	6,718	29,146	111,431	38,630	35,864
	Quarter 3 - Trimestre 3	187,360	34,442	51,726	25,561	15,254	23,290	6,110	30,976	111,729	38,545	37,086
	Quarter 4 - Trimestre 4	187,528	32,260	52,286	25,708	15,868	23,247	6,452	31,708	110,254	39,115	38,160
	Annual - Annuel	186,171	32,986	52,074	25,697	15,595	22,995	6,499	30,325	110,757	38,590	36,824
	2004											
	Quarter 1 - Trimestre 1	186,236	31,318	53,319	25,131	15,514	23,718	5,888	31,347	109,768	39,232	37,236
	Quarter 2 - Trimestre 2	189,343	31,799	55,704	23,719	14,445	23,293	7,312	33,070	111,222	37,739	40,383
	Quarter 3 - Trimestre 3	190,174	30,908	57,278	24,022	14,266	23,478	7,187	33,034	112,209	37,744	40,221
	Quarter 4 - Trimestre 4	189,724	31,308	55,823	23,360	15,000	23,462	7,452	33,318	110,491	38,463	40,770
	Annual - Annuel	188,869	31,333	55,531	24,058	14,807	23,488	6,960	32,692	110,923	38,294	39,652
	2005											
	Quarter 1 - Trimestre 1	187,701	31,173	54,741	22,304	15,228	22,839	7,622	33,793	108,219	38,067	41,415
	Quarter 2 - Trimestre 2	190,527	30,607	56,909	23,542	15,909	22,978	6,566	34,016	111,058	38,887	40,582
	Quarter 3 - Trimestre 3	191,391	30,350	57,594	23,904	16,320	22,222	7,132	33,869	111,848	38,542	41,001
	Quarter 4 - Trimestre 4	189,459	31,063	55,769	23,223	16,578	21,832	8,914	32,079	110,055	38,410	40,994
	Annual - Annuel	189,769	30,798	56,253	23,243	16,009	22,468	7,559	33,439	110,295	38,476	40,998
	2006											
	Quarter 1 - Trimestre 1	188,110	31,505	54,796	22,957	16,354	23,003	8,184	31,311	109,258	39,357	39,495
91	Public administration - Administrations publiques											
	2002											
	Quarter 1 - Trimestre 1	239,624	242	2,343	4,449	6,030	12,637	5,971	207,952	7,034	18,667	213,923
	Quarter 2 - Trimestre 2	248,638	250	2,248	4,401	5,850	12,041	5,779	218,068	6,899	17,891	223,847

Table 10

Quarterly and Annual Estimates of Employment by Enterprise Size of Employment, for All Employees, for Selected Industries, Canada, Provinces and Territories.

(Continued - suite)

Tableau 10

Estimations trimestrielles et annuelles de l'emploi par taille d'entreprise selon l'emploi, pour l'ensemble des salariés pour une sélection d'industries, Canada, provinces et territoires.

NAICS 2002	Industry	Size - Taille										
		All Sizes - Toutes les tailles	0-4	5-19	20-49	50-99	100-299	300-499	500 +	0-49	50-299	300 +
ONTARIO												
91	Public administration - Administrations publiques											
	2002											
	Quarter 3 - Trimestre 3	263,259	202	2,165	4,859	6,143	12,436	6,292	231,162	7,226	18,579	237,454
	Quarter 4 - Trimestre 4	263,385	246	2,222	4,689	5,845	11,811	6,152	232,419	7,157	17,656	238,572
	Annual - Annuel	253,726	235	2,245	4,600	5,967	12,231	6,049	222,400	7,079	18,198	228,449
	2003											
	Quarter 1 - Trimestre 1	269,971	225	2,290	4,716	5,261	11,836	5,840	239,803	7,231	17,097	245,643
	Quarter 2 - Trimestre 2	279,169	241	2,317	4,476	5,854	11,116	6,409	248,756	7,035	16,970	255,164
	Quarter 3 - Trimestre 3	282,589	232	2,259	4,838	6,089	12,018	5,910	251,243	7,329	18,107	257,153
	Quarter 4 - Trimestre 4	277,531	232	2,235	4,446	5,967	11,443	6,316	246,892	6,913	17,410	253,208
	Annual - Annuel	277,315	233	2,275	4,619	5,793	11,603	6,119	246,673	7,127	17,396	252,792
	2004											
	Quarter 1 - Trimestre 1	280,774	242	2,196	4,466	5,847	11,484	5,706	250,834	6,903	17,331	256,539
	Quarter 2 - Trimestre 2	285,273	235	2,235	4,371	5,870	11,398	6,288	254,875	6,841	17,268	261,164
	Quarter 3 - Trimestre 3	290,371	212	2,230	4,534	5,606	12,950	5,972	258,868	6,976	18,556	264,840
	Quarter 4 - Trimestre 4	283,867	261	2,083	4,843	5,248	11,849	5,720	253,863	7,187	17,097	259,583
	Annual - Annuel	285,071	237	2,186	4,554	5,643	11,920	5,922	254,610	6,977	17,563	260,532
	2005											
	Quarter 1 - Trimestre 1	279,686	262	2,060	4,523	5,500	11,549	5,348	250,444	6,844	17,049	255,792
	Quarter 2 - Trimestre 2	287,293	247	2,138	4,367	6,062	11,760	5,450	257,270	6,752	17,822	262,720
	Quarter 3 - Trimestre 3	292,453	233	2,166	4,577	5,874	13,261	4,566	261,776	6,977	19,134	266,342
	Quarter 4 - Trimestre 4	290,018	276	2,078	4,590	5,962	12,564	5,119	259,429	6,944	18,526	264,548
	Annual - Annuel	287,362	255	2,110	4,514	5,850	12,283	5,120	257,230	6,879	18,133	262,350
	2006											
	Quarter 1 - Trimestre 1	286,692	284	2,161	4,459	5,719	11,966	5,814	256,289	6,904	17,685	262,104
	11-91N Industrial aggregate (excluding unclassified) - Ensemble des industries sauf les entreprises non classifiées											
	2002											
	Quarter 1 - Trimestre 1	4,902,312	313,087	624,702	486,954	403,288	565,440	228,662	2,280,179	1,424,744	968,728	2,508,841
	Quarter 2 - Trimestre 2	5,083,321	319,020	647,574	531,270	437,922	602,171	224,665	2,320,699	1,497,863	1,040,093	2,545,364
	Quarter 3 - Trimestre 3	5,116,235	321,901	654,047	541,113	449,018	614,679	230,081	2,305,398	1,517,060	1,063,697	2,535,478
	Quarter 4 - Trimestre 4	5,143,058	320,038	640,328	532,491	444,149	603,431	228,087	2,374,534	1,492,857	1,047,580	2,602,621
	Annual - Annuel	5,061,232	318,511	641,663	522,957	433,594	596,430	227,874	2,320,202	1,483,131	1,030,024	2,548,076
	2003											
	Quarter 1 - Trimestre 1	5,067,154	313,800	624,055	518,577	431,160	584,882	225,005	2,369,674	1,456,432	1,016,042	2,594,680
	Quarter 2 - Trimestre 2	5,159,952	324,438	644,929	538,761	446,606	601,185	226,574	2,377,459	1,508,128	1,047,790	2,604,033
	Quarter 3 - Trimestre 3	5,121,393	324,525	650,344	545,747	452,185	605,605	232,865	2,310,122	1,520,616	1,057,791	2,542,987
	Quarter 4 - Trimestre 4	5,161,916	321,637	633,741	538,861	448,980	597,259	232,663	2,388,775	1,494,239	1,046,239	2,621,438
	Annual - Annuel	5,127,604	321,100	638,267	535,487	444,733	597,233	229,277	2,361,508	1,494,854	1,041,965	2,590,784
	2004											
	Quarter 1 - Trimestre 1	5,098,819	313,518	624,436	519,161	433,405	582,931	216,019	2,409,348	1,457,116	1,016,336	2,625,368
	Quarter 2 - Trimestre 2	5,216,848	316,853	679,391	520,985	427,493	588,355	231,264	2,452,507	1,517,229	1,015,848	2,683,771
	Quarter 3 - Trimestre 3	5,189,245	315,020	686,001	531,392	436,741	600,210	235,823	2,384,059	1,532,413	1,036,950	2,619,882
	Quarter 4 - Trimestre 4	5,231,589	313,864	669,948	520,612	431,917	601,344	226,101	2,467,802	1,504,424	1,033,261	2,693,903
	Annual - Annuel	5,184,125	314,814	664,944	523,038	432,389	593,210	227,302	2,428,429	1,502,795	1,025,599	2,655,731
	2005											
	Quarter 1 - Trimestre 1	5,152,327	308,801	641,815	497,985	413,930	582,751	226,791	2,480,255	1,448,601	996,681	2,707,045
	Quarter 2 - Trimestre 2	5,265,369	313,084	672,252	523,793	434,541	604,237	220,985	2,496,478	1,509,128	1,038,778	2,717,463
	Quarter 3 - Trimestre 3	5,258,785	314,570	682,260	535,986	444,322	613,716	228,497	2,439,435	1,532,816	1,058,038	2,667,932
	Quarter 4 - Trimestre 4	5,304,587	320,682	660,269	520,414	439,684	611,883	226,763	2,524,891	1,501,365	1,051,568	2,751,654
	Annual - Annuel	5,245,267	314,284	664,149	519,544	433,119	603,147	225,759	2,485,265	1,497,978	1,036,266	2,711,023
	2006											
	Quarter 1 - Trimestre 1	5,232,851	323,790	638,559	504,594	425,871	590,128	224,868	2,525,042	1,466,943	1,015,999	2,749,910
	MANITOBA											
23	Construction - Construction											
	2002											
	Quarter 1 - Trimestre 1	15,787	3,138	4,991	2,674	1,338	1,077	10,803	2,415	2,569
	Quarter 2 - Trimestre 2	18,870	3,292	6,302	3,527	1,542	1,401	13,121	2,943	2,806
	Quarter 3 - Trimestre 3	22,011	3,785	6,672	4,497	2,218	2,099	14,955	4,317	2,739
	Quarter 4 - Trimestre 4	20,966	3,329	6,201	4,110	1,959	1,746	13,640	3,705	3,621
	Annual - Annuel	19,409	3,386	6,042	3,702	1,764	1,581	13,130	3,345	2,934
	2003											
	Quarter 1 - Trimestre 1	17,315	3,015	5,259	3,498	1,418	1,386	11,772	2,804	2,739
	Quarter 2 - Trimestre 2	20,006	3,486	6,260	4,033	1,724	1,871	13,778	3,595	2,633
	Quarter 3 - Trimestre 3	23,485	3,415	7,006	4,630	2,774	2,531	15,050	5,305	3,129
	Quarter 4 - Trimestre 4	21,216	3,331	6,327	4,422	2,070	1,941	14,080	4,011	3,125
	Annual - Annuel	20,505	3,312	6,213	4,146	1,997	1,932	13,670	3,929	2,907
	2004											
	Quarter 1 - Trimestre 1	17,806	2,946	5,467	3,717	1,697	1,015	12,131	2,712	2,964
	Quarter 2 - Trimestre 2	21,014	3,198	6,586	4,049	2,158	1,751	13,833	3,909	3,272
	Quarter 3 - Trimestre 3	24,281	3,315	7,473	4,252	3,218	2,538	15,039	5,756	3,485
	Quarter 4 - Trimestre 4	22,113	3,418	6,722	4,034	2,633	2,128	14,174	4,761	3,178

Table 10

Quarterly and Annual Estimates of Employment by Enterprise Size of Employment, for All Employees, for Selected Industries, Canada, Provinces and Territories.

(Continued - suite)

Tableau 10

Estimations trimestrielles et annuelles de l'emploi par taille d'entreprise selon l'emploi, pour l'ensemble des salariés pour une sélection d'industries, Canada, provinces et territoires.

NAICS 2002	Industry	Size - Taille										
		All Sizes - Toutes les tailles	0-4	5-19	20-49	50-99	100-299	300-499	500 +	0-49	50-299	300 +
SCIAN 2002	Industrie											
MANITOBA												
23	Construction - Construction											
	2004											
	Annual - Annuel	21,303	3,219	6,562	4,013	2,427	1,858	13,794	4,285	3,225
	2005											
	Quarter 1 - Trimestre 1	18,128	3,127	5,443	3,839	1,542	1,346	185	2,646	12,409	2,888	2,831
	Quarter 2 - Trimestre 2	20,744	3,261	6,621	4,154	1,992	1,490	378	2,846	14,037	3,483	3,225
	Quarter 3 - Trimestre 3	24,272	3,497	7,234	4,816	2,317	2,572	692	3,145	15,547	4,888	3,837
	Quarter 4 - Trimestre 4	22,160	3,649	6,413	4,332	2,306	1,811	849	2,800	14,393	4,117	3,650
	Annual - Annuel	21,326	3,384	6,428	4,285	2,039	1,805	526	2,859	14,097	3,844	3,385
	2006											
	Quarter 1 - Trimestre 1	19,120	3,352	5,455	3,820	1,678	1,375	659	2,781	12,627	3,053	3,440
31-33	Manufacturing - Fabrication											
	2002											
	Quarter 1 - Trimestre 1	67,720	1,231	4,848	6,141	6,246	10,974	4,603	33,677	12,220	17,220	38,280
	Quarter 2 - Trimestre 2	68,814	1,233	4,789	6,894	6,309	10,022	5,250	34,315	12,917	16,331	39,565
	Quarter 3 - Trimestre 3	69,949	1,249	4,730	7,218	7,034	9,869	5,388	34,461	13,198	16,903	39,849
	Quarter 4 - Trimestre 4	70,373	1,239	4,599	7,291	6,831	10,438	5,534	34,441	13,129	17,269	39,975
	Annual - Annuel	69,214	1,238	4,742	6,886	6,605	10,326	5,194	34,223	12,866	16,931	39,417
	2003											
	Quarter 1 - Trimestre 1	68,770	1,223	4,474	7,152	6,390	10,309	5,674	33,548	12,849	16,699	39,222
	Quarter 2 - Trimestre 2	69,265	1,248	4,903	6,962	7,343	9,947	5,313	33,549	13,113	17,290	38,862
	Quarter 3 - Trimestre 3	67,660	1,155	4,854	6,983	7,545	10,002	5,963	31,159	12,991	17,547	37,121
	Quarter 4 - Trimestre 4	66,634	1,167	4,794	7,154	7,058	9,946	5,139	31,376	13,115	17,004	36,515
	Annual - Annuel	68,082	1,198	4,756	7,062	7,084	10,051	5,522	32,408	13,017	17,135	37,930
	2004											
	Quarter 1 - Trimestre 1	63,112	1,195	4,761	6,744	6,560	9,381	5,497	28,974	12,701	15,940	34,471
	Quarter 2 - Trimestre 2	65,098	1,191	5,039	6,388	6,036	9,774	5,374	31,296	12,618	15,810	36,670
	Quarter 3 - Trimestre 3	65,675	1,150	4,969	6,822	6,088	10,157	5,680	30,810	12,941	16,245	36,490
	Quarter 4 - Trimestre 4	64,543	1,235	4,921	6,206	5,862	11,074	5,510	29,735	12,361	16,936	35,245
	Annual - Annuel	64,607	1,193	4,922	6,540	6,136	10,096	5,515	30,204	12,655	16,233	35,719
	2005											
	Quarter 1 - Trimestre 1	63,207	1,263	4,879	5,818	5,509	10,145	5,279	30,314	11,960	15,654	35,593
	Quarter 2 - Trimestre 2	64,316	1,161	4,869	6,115	5,735	9,709	5,653	31,073	12,145	15,445	36,726
	Quarter 3 - Trimestre 3	64,805	1,137	4,893	6,219	5,855	10,196	5,261	31,243	12,250	16,051	36,504
	Quarter 4 - Trimestre 4	64,305	1,154	4,796	6,183	5,729	10,575	4,404	31,463	12,133	16,304	35,868
	Annual - Annuel	64,158	1,179	4,859	6,084	5,707	10,156	5,149	31,023	12,122	15,863	36,173
	2006											
	Quarter 1 - Trimestre 1	63,145	1,165	4,802	6,069	5,685	10,075	4,940	30,410	12,036	15,760	35,349
41	Wholesale Trade - Commerce de gros											
	2002											
	Quarter 1 - Trimestre 1	23,938	1,668	4,610	4,111	2,279	2,451	1,513	7,306	10,389	4,730	8,820
	Quarter 2 - Trimestre 2	24,791	1,620	4,772	4,352	2,639	2,812	1,500	7,094	10,745	5,451	8,594
	Quarter 3 - Trimestre 3	25,103	1,545	4,783	4,663	2,491	2,704	1,334	7,582	10,991	5,195	9,917
	Quarter 4 - Trimestre 4	25,286	1,645	4,782	4,544	2,477	2,678	1,333	7,827	10,971	5,155	9,160
	Annual - Annuel	24,779	1,620	4,737	4,418	2,471	2,661	1,420	7,452	10,774	5,133	8,873
	2003											
	Quarter 1 - Trimestre 1	24,599	1,626	4,630	4,465	2,297	2,460	1,385	7,735	10,722	4,757	9,121
	Quarter 2 - Trimestre 2	25,611	1,622	4,653	4,383	2,422	3,218	1,246	8,067	10,657	5,641	9,313
	Quarter 3 - Trimestre 3	24,142	1,619	4,554	4,588	2,073	3,000	1,134	7,174	10,761	5,073	8,308
	Quarter 4 - Trimestre 4	23,680	1,606	4,458	4,644	2,310	2,675	1,184	6,801	10,709	4,986	7,985
	Annual - Annuel	24,508	1,618	4,574	4,520	2,276	2,838	1,237	7,444	10,712	5,114	8,682
	2004											
	Quarter 1 - Trimestre 1	22,491	1,612	4,511	4,336	2,010	2,498	1,203	6,321	10,459	4,508	7,524
	Quarter 2 - Trimestre 2	23,154	1,488	4,750	3,924	2,283	2,672	1,644	6,394	10,162	4,954	8,038
	Quarter 3 - Trimestre 3	23,544	1,416	4,757	4,001	2,275	3,036	1,287	6,772	10,174	5,311	8,060
	Quarter 4 - Trimestre 4	23,083	1,493	4,565	4,087	1,885	2,853	1,362	6,837	10,145	4,738	8,200
	Annual - Annuel	23,068	1,502	4,646	4,087	2,113	2,765	1,374	6,581	10,235	4,878	7,955
	2005											
	Quarter 1 - Trimestre 1	22,400	1,478	4,249	3,955	2,047	2,614	1,273	6,784	9,682	4,661	8,057
	Quarter 2 - Trimestre 2	22,804	1,488	4,397	3,867	2,098	2,899	1,380	6,674	9,752	4,998	8,054
	Quarter 3 - Trimestre 3	22,782	1,473	4,389	4,006	1,966	2,885	1,362	6,701	9,868	4,851	8,063
	Quarter 4 - Trimestre 4	22,644	1,501	4,325	4,044	1,887	2,657	1,423	6,807	9,870	4,544	8,230
	Annual - Annuel	22,657	1,485	4,340	3,968	2,000	2,764	1,359	6,742	9,793	4,764	8,101
	2006											
	Quarter 1 - Trimestre 1	22,565	1,466	4,374	3,762	2,023	2,603	1,448	6,889	9,602	4,626	8,337
44-45	Retail trade - Commerce de détail											
	2002											
	Quarter 1 - Trimestre 1	57,257	3,550	11,189	7,554	5,021	2,949	1,106	25,887	22,293	7,971	26,993
	Quarter 2 - Trimestre 2	58,120	3,589	11,120	8,757	6,114	2,911	1,154	24,474	23,467	9,025	25,629
	Quarter 3 - Trimestre 3	59,080	3,763	11,064	8,697	6,209	3,226	1,187	24,932	23,525	9,436	26,120
	Quarter 4 - Trimestre 4	61,204	3,806	10,813	9,043	6,259	3,840	1,233	26,212	23,661	10,098	27,445

Table 10

Quarterly and Annual Estimates of Employment by Enterprise Size of Employment, for All Employees, for Selected Industries, Canada, Provinces and Territories.

(Continued - suite)

Tableau 10

Estimations trimestrielles et annuelles de l'emploi par taille d'entreprise selon l'emploi, pour l'ensemble des salariés pour une sélection d'industries, Canada, provinces et territoires.

NAICS 2002	Industry	Size - Taille										
		All Sizes - Toutes les tailles	0-4	5-19	20-49	50-99	100-299	300-499	500 +	0-49	50-299	300 +
SCIAN 2002	Industrie											
MANITOBA												
44-45 Retail trade - Commerce de détail												
	2002											
	Annual - Annuel	58,915	3,677	11,047	8,513	5,901	3,232	1,170	25,376	23,236	9,132	26,547
	2003											
	Quarter 1 - Trimestre 1	59,488	3,487	10,782	9,070	6,230	3,045	1,198	25,675	23,339	9,275	26,874
	Quarter 2 - Trimestre 2	61,241	3,556	11,164	9,001	6,015	3,647	1,523	26,335	23,721	9,662	27,858
	Quarter 3 - Trimestre 3	61,648	3,761	10,736	8,636	6,059	3,733	1,397	27,325	23,133	9,792	28,723
	Quarter 4 - Trimestre 4	62,882	3,736	10,469	8,469	5,961	3,937	1,627	28,683	22,674	9,899	30,309
	Annual - Annuel	61,315	3,635	10,788	8,794	6,066	3,591	1,436	27,005	23,217	9,657	28,441
	2004											
	Quarter 1 - Trimestre 1	61,067	3,622	10,322	8,283	5,770	3,559	1,278	28,233	22,226	9,330	29,511
	Quarter 2 - Trimestre 2	62,211	3,331	11,566	7,806	4,762	3,458	1,696	29,590	22,703	8,221	31,287
	Quarter 3 - Trimestre 3	62,808	3,345	11,651	7,472	4,670	3,553	1,676	30,442	22,468	8,223	32,118
	Quarter 4 - Trimestre 4	64,478	3,259	11,306	7,688	4,547	3,900	1,651	32,127	22,253	8,447	33,778
	Annual - Annuel	62,641	3,389	11,211	7,812	4,937	3,618	1,575	30,098	22,413	8,555	31,673
	2005											
	Quarter 1 - Trimestre 1	62,589	3,164	11,046	7,320	4,716	3,310	1,631	31,401	21,530	8,026	33,033
	Quarter 2 - Trimestre 2	63,843	3,130	11,375	7,699	4,801	4,011	1,529	31,299	22,203	8,812	32,828
	Quarter 3 - Trimestre 3	64,010	3,122	11,539	7,664	4,913	4,043	1,499	31,230	22,326	8,956	32,728
	Quarter 4 - Trimestre 4	64,792	3,053	11,348	7,481	5,010	4,085	1,617	32,198	21,882	9,095	33,815
	Annual - Annuel	63,809	3,117	11,327	7,541	4,860	3,862	1,569	31,532	21,985	8,722	33,101
	2006											
	Quarter 1 - Trimestre 1	63,168	3,137	10,901	7,431	5,016	3,867	1,689	31,126	21,469	8,884	32,815
48-49 Transportation & warehousing - Transport et entreposage												
	2002											
	Quarter 1 - Trimestre 1	29,749	1,484	2,615	1,983	2,489	3,464	1,271	16,442	6,082	5,953	17,713
	Quarter 2 - Trimestre 2	29,824	1,555	2,718	2,173	2,048	3,890	1,262	16,177	6,447	5,938	17,439
	Quarter 3 - Trimestre 3	29,453	1,637	2,856	2,345	1,953	3,975	663	16,024	6,838	5,928	16,688
	Quarter 4 - Trimestre 4	29,814	1,734	2,481	2,341	1,745	4,145	1,007	16,361	6,556	5,890	17,368
	Annual - Annuel	29,710	1,603	2,667	2,211	2,059	3,869	1,051	16,251	6,481	5,927	17,302
	2003											
	Quarter 1 - Trimestre 1	29,760	1,540	2,450	2,413	2,143	4,075	993	16,145	6,403	6,218	17,138
	Quarter 2 - Trimestre 2	30,448	1,553	2,752	2,346	2,345	3,716	1,486	16,250	6,651	6,060	17,736
	Quarter 3 - Trimestre 3	30,546	1,664	2,674	2,187	2,751	3,781	1,352	16,137	6,525	6,532	17,489
	Quarter 4 - Trimestre 4	29,857	1,649	2,639	2,080	2,608	4,018	1,432	15,429	6,369	6,627	16,862
	Annual - Annuel	30,153	1,602	2,629	2,256	2,462	3,897	1,316	15,990	6,487	6,359	17,306
	2004											
	Quarter 1 - Trimestre 1	29,630	1,613	2,693	2,312	2,232	3,338	1,744	15,699	6,618	5,569	17,443
	Quarter 2 - Trimestre 2	30,358	1,659	2,800	2,553	1,859	3,509	1,972	16,005	7,012	5,368	17,977
	Quarter 3 - Trimestre 3	30,077	1,709	2,834	2,556	1,739	3,673	1,984	15,581	7,100	5,412	17,565
	Quarter 4 - Trimestre 4	29,800	1,680	2,888	2,325	1,681	4,009	1,852	15,364	6,893	5,691	17,216
	Annual - Annuel	29,966	1,665	2,804	2,436	1,878	3,632	1,888	15,662	6,906	5,510	17,550
	2005											
	Quarter 1 - Trimestre 1	28,108	1,670	2,637	2,128	1,943	4,231	1,420	14,080	6,434	6,174	15,500
	Quarter 2 - Trimestre 2	28,334	1,620	2,758	2,445	1,928	3,989	1,593	14,001	6,823	5,917	15,594
	Quarter 3 - Trimestre 3	28,702	1,667	2,910	2,269	2,088	3,499	2,189	14,080	6,846	5,587	16,269
	Quarter 4 - Trimestre 4	28,645	1,704	2,839	2,353	1,755	3,662	2,084	14,250	6,896	5,416	16,333
	Annual - Annuel	28,447	1,665	2,786	2,298	1,928	3,845	1,821	14,103	6,750	5,774	15,924
	2006											
	Quarter 1 - Trimestre 1	28,499	1,654	2,802	2,302	1,500	4,144	1,867	14,231	6,758	5,643	16,098
51 Information & cultural industries - Industrie de l'information et industrie culturelle												
	2002											
	Quarter 1 - Trimestre 1	11,085	310	878	621	1,808	852	8,425
	Quarter 2 - Trimestre 2	12,040	320	898	641	1,859	710	9,471
	Quarter 3 - Trimestre 3	12,376	331	924	562	1,817	849	9,709
	Quarter 4 - Trimestre 4	12,714	307	879	741	1,928	1,142	9,644
	Annual - Annuel	12,054	317	895	641	1,853	888	9,312
	2003											
	Quarter 1 - Trimestre 1	12,913	283	927	774	1,983	1,313	9,616
	Quarter 2 - Trimestre 2	12,713	306	926	767	2,000	1,287	9,426
	Quarter 3 - Trimestre 3	12,917	321	1,022	799	2,142	1,350	9,425
	Quarter 4 - Trimestre 4	12,561	306	975	806	2,088	1,405	9,069
	Annual - Annuel	12,776	304	963	787	2,053	1,339	9,384
	2004											
	Quarter 1 - Trimestre 1	12,549	305	907	812	2,025	1,441	9,084
	Quarter 2 - Trimestre 2	12,763	329	955	745	2,029	1,181	9,554
	Quarter 3 - Trimestre 3	13,600	332	928	843	2,103	1,303	10,194
	Quarter 4 - Trimestre 4	13,597	331	943	961	2,235	1,262	10,099
	Annual - Annuel	13,127	324	933	840	2,098	1,297	9,733
	2005											
	Quarter 1 - Trimestre 1	13,592	330	1,034	887	2,250	1,143	10,198
	Quarter 2 - Trimestre 2	13,934	316	1,031	904	2,251	1,073	10,610

Table 10

Quarterly and Annual Estimates of Employment by Enterprise Size of Employment, for All Employees, for Selected Industries, Canada, Provinces and Territories.

(Continued - suite)

Tableau 10

Estimations trimestrielles et annuelles de l'emploi par taille d'entreprise selon l'emploi, pour l'ensemble des salariés pour une sélection d'industries, Canada, provinces et territoires.

NAICS 2002	Industry	Size - Taille										
		All Sizes - Toutes les tailles	0-4	5-19	20-49	50-99	100-299	300-499	500 +	0-49	50-299	300 +
SCIAN 2002	Industrie											
MANITOBA												
51	Information & cultural industries - Industrie de l'information et industrie culturelle											
	2005											
	Quarter 3 - Trimestre 3	13,578	319	1,085	860	2,265	1,120	10,193
	Quarter 4 - Trimestre 4	13,485	342	1,017	926	2,285	1,026	10,173
	Annual - Annuel	13,647	327	1,042	894	2,263	1,091	10,294
	2006											
	Quarter 1 - Trimestre 1	12,828	358	982	985	2,325	932	9,572
52	Finance & insurance - Finance et assurances											
	2002											
	Quarter 1 - Trimestre 1	33,542	1,091	1,696	1,778	867	2,668	4,566	3,535	25,441
	Quarter 2 - Trimestre 2	33,615	1,134	1,750	1,992	929	2,906	4,875	3,836	24,904
	Quarter 3 - Trimestre 3	33,993	1,022	1,828	2,025	1,068	2,770	4,874	3,838	25,281
	Quarter 4 - Trimestre 4	33,912	1,086	1,811	1,899	974	3,017	4,796	3,991	25,125
	Annual - Annuel	33,766	1,083	1,771	1,924	960	2,841	4,778	3,800	25,188
	2003											
	Quarter 1 - Trimestre 1	33,740	1,090	1,722	1,871	1,041	3,014	4,683	4,055	25,003
	Quarter 2 - Trimestre 2	33,477	1,108	1,752	1,927	943	3,080	4,787	4,023	24,667
	Quarter 3 - Trimestre 3	33,581	1,058	1,840	1,927	906	3,011	4,825	3,917	24,839
	Quarter 4 - Trimestre 4	33,229	1,017	2,003	2,169	1,130	2,980	5,189	4,110	23,931
	Annual - Annuel	33,507	1,068	1,829	1,974	1,005	3,021	4,871	4,026	24,610
	2004											
	Quarter 1 - Trimestre 1	32,827	877	2,389	2,421	1,491	3,364	5,688	4,855	22,285
	Quarter 2 - Trimestre 2	33,349	924	2,341	2,548	1,415	3,416	5,814	4,831	22,704
	Quarter 3 - Trimestre 3	33,727	886	2,305	2,483	1,549	3,326	5,674	4,875	23,179
	Quarter 4 - Trimestre 4	33,644	858	2,337	2,492	1,506	3,359	5,686	4,865	23,093
	Annual - Annuel	33,387	886	2,343	2,486	1,490	3,366	5,715	4,856	22,815
	2005											
	Quarter 1 - Trimestre 1	32,882	908	2,318	2,266	1,573	3,447	5,492	5,020	22,370
	Quarter 2 - Trimestre 2	33,520	869	2,404	2,476	1,654	3,110	5,748	4,764	23,007
	Quarter 3 - Trimestre 3	33,828	870	2,400	2,378	1,806	2,837	5,648	4,643	23,536
	Quarter 4 - Trimestre 4	33,946	902	2,495	2,466	1,592	2,987	5,863	4,579	23,503
	Annual - Annuel	33,544	887	2,404	2,397	1,656	3,095	5,688	4,752	23,104
	2006											
	Quarter 1 - Trimestre 1	34,094	940	2,544	2,396	1,744	3,150	1,397	21,923	5,880	4,894	23,320
53	Real estate & rental & leasing - Services immobiliers et services de location et de location à bail											
	2002											
	Quarter 1 - Trimestre 1	7,178	1,171	1,506	1,060	731	1,135	3,738	1,866	1,574
	Quarter 2 - Trimestre 2	7,769	1,152	1,619	1,206	936	1,386	3,977	2,322	1,470
	Quarter 3 - Trimestre 3	8,201	1,053	1,783	1,150	1,266	834	3,986	2,100	2,115
	Quarter 4 - Trimestre 4	8,042	1,060	1,740	1,167	1,287	686	3,967	1,973	2,102
	Annual - Annuel	7,797	1,109	1,662	1,146	1,055	1,010	3,917	2,065	1,815
	2003											
	Quarter 1 - Trimestre 1	7,886	1,065	1,630	1,305	1,124	582	3,999	1,707	2,180
	Quarter 2 - Trimestre 2	8,118	1,144	1,696	1,223	1,135	951	4,063	2,086	1,969
	Quarter 3 - Trimestre 3	7,955	1,181	1,605	1,290	1,046	830	4,076	1,876	2,003
	Quarter 4 - Trimestre 4	7,941	1,179	1,535	1,427	1,041	830	4,141	1,871	1,929
	Annual - Annuel	7,975	1,142	1,616	1,311	1,086	799	4,070	1,885	2,020
	2004											
	Quarter 1 - Trimestre 1	7,636	1,161	1,432	1,385	931	831	3,979	1,762	1,895
	Quarter 2 - Trimestre 2	7,665	1,089	1,685	1,283	785	749	4,057	1,534	2,074
	Quarter 3 - Trimestre 3	7,664	1,105	1,815	1,257	692	687	4,177	1,379	2,108
	Quarter 4 - Trimestre 4	8,770	1,156	1,757	1,188	723	817	4,101	1,539	3,129
	Annual - Annuel	7,934	1,128	1,672	1,278	783	771	4,078	1,554	2,302
	2005											
	Quarter 1 - Trimestre 1	10,078	1,093	1,690	1,213	615	738	3,996	1,353	4,729
	Quarter 2 - Trimestre 2	8,972	1,121	1,729	1,308	554	823	4,158	1,377	3,436
	Quarter 3 - Trimestre 3	8,655	1,091	1,748	1,185	584	757	4,024	1,340	3,291
	Quarter 4 - Trimestre 4	8,844	1,081	1,761	1,237	623	636	4,079	1,260	3,506
	Annual - Annuel	9,137	1,096	1,732	1,236	594	738	4,064	1,333	3,741
	2006											
	Quarter 1 - Trimestre 1	8,950	1,026	1,789	1,171	627	702	3,986	1,329	3,635
54	Professional, scientific & technical services - Services professionnels, scientifiques et techniques											
	2002											
	Quarter 1 - Trimestre 1	15,266	2,514	3,534	1,929	1,185	1,762	361	3,983	7,976	2,947	4,343
	Quarter 2 - Trimestre 2	17,117	2,507	3,739	2,534	1,571	1,653	122	4,991	8,780	3,224	5,113
	Quarter 3 - Trimestre 3	17,289	2,403	3,720	2,677	1,944	1,730	191	4,625	8,800	3,674	4,815
	Quarter 4 - Trimestre 4	17,134	2,386	3,571	2,317	1,988	1,973	82	4,818	8,273	3,961	4,900
	Annual - Annuel	16,702	2,453	3,641	2,364	1,672	1,780	189	4,604	8,457	3,451	4,793

Table 10

Quarterly and Annual Estimates of Employment by Enterprise Size of Employment, for All Employees, for Selected Industries, Canada, Provinces and Territories.

(Continued - suite)

Tableau 10

Estimations trimestrielles et annuelles de l'emploi par taille d'entreprise selon l'emploi, pour l'ensemble des salariés pour une sélection d'industries, Canada, provinces et territoires.

NAICS 2002	Industry	Size - Taille										
		All Sizes - Toutes les tailles	0-4	5-19	20-49	50-99	100-299	300-499	500 +	0-49	50-299	300 +
SCIAN 2002	Industrie											
MANITOBA												
54	Professional, scientific & technical services - Services professionnels, scientifiques et techniques											
	2003											
	Quarter 1 - Trimestre 1	16,890	2,523	3,552	2,234	1,722	1,513	8,309	3,235	5,346
	Quarter 2 - Trimestre 2	16,905	2,602	3,511	2,357	1,666	1,359	8,470	3,025	5,410
	Quarter 3 - Trimestre 3	16,869	2,685	3,322	2,271	1,421	1,436	8,278	2,857	5,734
	Quarter 4 - Trimestre 4	16,678	2,690	3,129	2,251	1,404	1,436	8,069	2,840	5,769
	Annual - Annuel	16,836	2,625	3,378	2,278	1,553	1,436	8,282	2,989	5,565
	2004											
	Quarter 1 - Trimestre 1	16,464	2,538	3,305	2,188	1,211	1,452	604	5,166	8,031	2,663	5,770
	Quarter 2 - Trimestre 2	16,556	2,502	3,492	2,006	1,300	1,261	454	5,541	8,001	2,561	5,994
	Quarter 3 - Trimestre 3	16,280	2,459	3,492	2,124	1,093	1,601	364	5,145	8,076	2,695	5,509
	Quarter 4 - Trimestre 4	16,063	2,530	3,506	2,286	1,021	1,753	347	4,621	8,321	2,774	4,968
	Annual - Annuel	16,341	2,507	3,449	2,151	1,156	1,517	442	5,118	8,107	2,673	5,560
	2005											
	Quarter 1 - Trimestre 1	16,183	2,385	3,599	2,301	1,133	1,778	555	4,433	8,284	2,911	4,988
	Quarter 2 - Trimestre 2	16,365	2,428	3,827	2,340	1,142	1,855	679	4,094	8,594	2,998	4,773
	Quarter 3 - Trimestre 3	16,063	2,416	3,618	2,594	1,289	1,411	820	3,915	8,627	2,700	4,735
	Quarter 4 - Trimestre 4	16,118	2,397	3,694	2,464	1,234	1,621	832	3,876	8,556	2,855	4,708
	Annual - Annuel	16,182	2,407	3,684	2,425	1,200	1,666	722	4,079	8,515	2,866	4,801
	2006											
	Quarter 1 - Trimestre 1	16,261	2,437	3,654	2,277	1,148	1,691	454	4,600	8,368	2,839	5,054
56	Admin. & support, waste managemt. & remediation services - Services admin., soutien, gestion des déchets, assainissem.											
	2002											
	Quarter 1 - Trimestre 1	15,842	1,226	2,096	1,560	1,043	1,671	1,507	6,738	4,883	2,714	8,245
	Quarter 2 - Trimestre 2	16,585	1,281	2,485	1,974	1,239	1,820	1,825	5,960	5,741	3,060	7,785
	Quarter 3 - Trimestre 3	17,057	1,452	2,351	1,900	1,266	1,697	1,433	6,957	5,703	2,964	8,390
	Quarter 4 - Trimestre 4	16,877	1,419	2,266	1,893	1,282	1,590	1,683	6,743	5,579	2,872	8,426
	Annual - Annuel	16,590	1,345	2,300	1,832	1,208	1,695	1,612	6,600	5,476	2,902	8,212
	2003											
	Quarter 1 - Trimestre 1	16,165	1,292	2,288	2,137	1,107	2,083	2,053	5,205	5,717	3,190	7,258
	Quarter 2 - Trimestre 2	17,030	1,328	2,554	2,367	1,194	2,705	2,066	4,815	6,250	3,899	6,881
	Quarter 3 - Trimestre 3	17,686	1,430	2,415	2,544	1,021	3,200	1,224	5,853	6,388	4,221	7,077
	Quarter 4 - Trimestre 4	17,561	1,390	2,167	2,550	1,153	3,061	1,455	5,785	6,108	4,213	7,240
	Annual - Annuel	17,110	1,360	2,356	2,399	1,119	2,762	1,700	5,414	6,116	3,881	7,114
	2004											
	Quarter 1 - Trimestre 1	16,348	1,241	2,249	2,164	956	3,223	953	5,561	5,654	4,179	6,514
	Quarter 2 - Trimestre 2	17,292	1,301	2,571	2,167	1,282	2,547	1,905	5,520	6,038	3,828	7,425
	Quarter 3 - Trimestre 3	18,433	1,317	2,657	2,028	1,796	2,563	1,580	6,493	6,002	4,358	8,073
	Quarter 4 - Trimestre 4	18,138	1,239	2,441	2,005	1,582	2,463	1,826	6,580	5,686	4,045	8,407
	Annual - Annuel	17,552	1,274	2,480	2,091	1,404	2,699	1,566	6,038	5,845	4,103	7,605
	2005											
	Quarter 1 - Trimestre 1	18,362	1,177	2,302	1,864	1,613	2,824	1,203	7,379	5,343	4,437	8,582
	Quarter 2 - Trimestre 2	19,587	1,254	2,625	1,970	1,830	2,713	1,429	7,767	5,849	4,543	9,195
	Quarter 3 - Trimestre 3	20,497	1,287	2,672	1,866	2,122	2,653	1,589	8,309	5,825	4,774	9,898
	Quarter 4 - Trimestre 4	20,475	1,293	2,451	2,037	1,700	2,973	1,313	8,708	5,781	4,673	10,021
	Annual - Annuel	19,730	1,253	2,513	1,934	1,816	2,791	1,384	8,041	5,700	4,607	9,424
	2006											
	Quarter 1 - Trimestre 1	19,993	1,199	2,420	1,690	1,776	3,153	1,370	8,384	5,310	4,929	9,754
61	Educational services - Services d'enseignement											
	2002											
	Quarter 1 - Trimestre 1	51,003	250	1,041	1,414	1,324	6,272	4,589	36,113	2,706	7,596	40,702
	Quarter 2 - Trimestre 2	50,469	273	978	1,347	1,709	5,736	5,263	35,163	2,598	7,445	40,425
	Quarter 3 - Trimestre 3	38,606	264	1,066	1,357	1,578	6,244	3,814	24,282	2,688	7,822	28,097
	Quarter 4 - Trimestre 4	49,743	266	993	1,182	1,599	4,778	4,705	36,220	2,441	6,377	40,925
	Annual - Annuel	47,455	263	1,020	1,325	1,553	5,758	4,593	32,944	2,608	7,310	37,537
	2003											
	Quarter 1 - Trimestre 1	50,563	298	1,065	1,156	1,413	4,765	6,480	35,385	2,520	6,179	41,865
	Quarter 2 - Trimestre 2	48,349	324	1,040	1,168	1,441	4,592	5,436	34,348	2,532	6,034	39,784
	Quarter 3 - Trimestre 3	38,808	270	963	1,147	1,452	4,514	4,753	25,710	2,379	5,965	30,464
	Quarter 4 - Trimestre 4	51,253	310	1,026	1,140	1,470	3,700	4,725	38,881	2,476	5,171	43,606
	Annual - Annuel	47,243	301	1,023	1,153	1,444	4,393	5,348	33,581	2,477	5,837	38,930
	2004											
	Quarter 1 - Trimestre 1	50,750	321	893	1,291	1,546	3,783	5,300	37,616	2,505	5,329	42,917
	Quarter 2 - Trimestre 2	50,208	329	1,085	1,312	1,180	3,732	4,421	38,151	2,725	4,911	42,572
	Quarter 3 - Trimestre 3	38,979	289	1,004	1,066	1,040	4,644	3,114	27,823	2,358	5,684	30,937
	Quarter 4 - Trimestre 4	51,238	340	979	1,245	1,207	3,642	5,126	38,700	2,564	4,849	43,826
	Annual - Annuel	47,794	320	990	1,228	1,243	3,950	4,490	35,572	2,538	5,193	40,063
	2005											
	Quarter 1 - Trimestre 1	50,342	338	1,065	1,205	1,193	3,583	5,490	37,468	2,608	4,777	42,958
	Quarter 2 - Trimestre 2	48,428	330	1,041	1,160	1,195	3,402	4,370	36,930	2,532	4,597	41,300
	Quarter 3 - Trimestre 3	38,923	310	961	1,034	1,064	4,404	3,324	27,826	2,305	5,468	31,150

Table 10

Quarterly and Annual Estimates of Employment by Enterprise Size of Employment, for All Employees, for Selected Industries, Canada, Provinces and Territories.

(Continued - suite)

Tableau 10

Estimations trimestrielles et annuelles de l'emploi par taille d'entreprise selon l'emploi, pour l'ensemble des salariés pour une sélection d'industries, Canada, provinces et territoires.

NAICS 2002	Industry	Size - Taille										
		All Sizes - Toutes les tailles	0-4	5-19	20-49	50-99	100-299	300-499	500 +	0-49	50-299	300 +
SCIAN 2002	Industrie											
MANITOBA												
61	Educational services - Services d'enseignement											
	2005											
	Quarter 4 - Trimestre 4	55,383	348	1,070	1,000	1,555	3,127	4,769	43,514	2,418	4,682	48,283
	Annual - Annuel	48,269	332	1,034	1,100	1,252	3,629	4,488	36,435	2,466	4,881	40,923
	2006											
	Quarter 1 - Trimestre 1	51,518	347	1,095	1,046	1,351	3,337	5,388	38,954	2,488	4,688	44,342
62	Health care & social assistance - Soins de santé et assistance sociale											
	2002											
	Quarter 1 - Trimestre 1	61,479	3,420	6,224	4,126	3,949	7,898	1,483	34,379	13,771	11,847	35,862
	Quarter 2 - Trimestre 2	62,537	3,482	6,007	4,879	4,457	7,472	1,347	34,893	14,368	11,929	36,240
	Quarter 3 - Trimestre 3	63,902	3,293	6,189	5,178	4,705	6,739	1,694	36,104	14,659	11,444	37,798
	Quarter 4 - Trimestre 4	64,885	3,385	6,247	5,253	4,968	6,605	2,080	36,347	14,885	11,572	38,428
	Annual - Annuel	63,201	3,395	6,167	4,859	4,520	7,178	1,651	35,431	14,421	11,698	37,082
	2003											
	Quarter 1 - Trimestre 1	65,013	3,591	6,213	5,274	4,816	6,947	1,817	36,356	15,077	11,763	38,172
	Quarter 2 - Trimestre 2	66,222	3,596	6,400	5,423	4,897	7,238	1,538	37,130	15,419	12,135	38,667
	Quarter 3 - Trimestre 3	66,350	3,497	6,163	5,543	4,792	7,382	1,455	37,519	15,203	12,174	38,974
	Quarter 4 - Trimestre 4	65,513	3,629	6,215	5,539	5,055	7,041	1,074	36,961	15,383	12,096	38,035
	Annual - Annuel	65,775	3,578	6,248	5,445	4,890	7,152	1,471	36,991	15,271	12,042	38,462
	2004											
	Quarter 1 - Trimestre 1	64,925	3,561	6,271	5,522	4,872	6,880	1,377	36,443	15,354	11,752	37,820
	Quarter 2 - Trimestre 2	63,512	3,423	7,233	4,472	4,097	7,377	2,036	34,875	15,128	11,474	36,911
	Quarter 3 - Trimestre 3	64,068	3,231	7,046	4,414	4,045	7,736	1,849	35,746	14,691	11,782	37,595
	Quarter 4 - Trimestre 4	62,948	3,344	7,273	4,281	4,145	7,348	1,653	34,904	14,897	11,494	36,557
	Annual - Annuel	63,863	3,389	6,956	4,672	4,290	7,335	1,729	35,492	15,018	11,625	37,221
	2005											
	Quarter 1 - Trimestre 1	62,891	3,306	7,209	4,275	4,042	7,567	1,523	34,970	14,790	11,608	36,493
	Quarter 2 - Trimestre 2	63,504	3,326	7,249	4,248	4,242	7,270	1,989	35,181	14,823	11,512	37,170
	Quarter 3 - Trimestre 3	64,567	3,265	6,854	4,501	3,965	7,892	1,814	36,276	14,621	11,857	38,090
	Quarter 4 - Trimestre 4	64,470	3,278	7,084	4,597	4,103	7,795	1,464	36,149	14,960	11,897	37,613
	Annual - Annuel	63,858	3,294	7,099	4,405	4,088	7,631	1,698	35,644	14,798	11,719	37,341
	2006											
	Quarter 1 - Trimestre 1	64,072	3,390	6,952	4,519	4,118	7,780	1,708	35,605	14,861	11,898	37,313
71	Arts, entertainment & recreation - Arts, spectacles et loisirs											
	2002											
	Quarter 1 - Trimestre 1	6,804	437	1,583	1,335	1,267	1,664	3,356	2,931	517
	Quarter 2 - Trimestre 2	7,159	477	1,622	1,467	1,859	1,423	3,566	3,282	312
	Quarter 3 - Trimestre 3	7,585	500	1,664	1,742	1,712	1,787	3,906	3,499	180
	Quarter 4 - Trimestre 4	7,258	523	1,508	1,507	1,655	1,714	3,538	3,369	350
	Annual - Annuel	7,201	484	1,594	1,513	1,623	1,647	3,591	3,270	340
	2003											
	Quarter 1 - Trimestre 1	7,185	464	1,434	1,399	1,239	2,151	3,297	3,390	498
	Quarter 2 - Trimestre 2	7,872	428	1,825	1,722	1,802	1,656	3,975	3,457	440
	Quarter 3 - Trimestre 3	8,150	506	1,905	1,497	1,951	1,893	3,909	3,844	397
	Quarter 4 - Trimestre 4	6,644	477	1,678	1,374	1,276	1,400	3,529	2,676	439
	Annual - Annuel	7,463	469	1,711	1,498	1,567	1,775	3,677	3,342	444
	2004											
	Quarter 1 - Trimestre 1	6,413	453	1,680	1,064	1,156	1,571	3,196	2,727	490
	Quarter 2 - Trimestre 2	7,944	522	1,795	1,832	1,542	1,752	4,149	3,294	501
	Quarter 3 - Trimestre 3	9,577	512	1,954	2,214	2,016	2,265	4,681	4,281	615
	Quarter 4 - Trimestre 4	6,981	556	1,613	1,524	1,255	1,305	3,693	2,560	728
	Annual - Annuel	7,729	511	1,761	1,659	1,492	1,723	3,930	3,216	583
	2005											
	Quarter 1 - Trimestre 1	6,186	482	1,453	1,357	951	1,060	3,292	2,011	883
	Quarter 2 - Trimestre 2	7,745	466	1,761	2,089	1,326	1,371	4,315	2,697	733
	Quarter 3 - Trimestre 3	8,806	454	1,982	1,951	1,730	1,995	4,387	3,725	694
	Quarter 4 - Trimestre 4	6,619	524	1,523	1,432	1,260	1,126	3,479	2,387	754
	Annual - Annuel	7,339	481	1,680	1,707	1,317	1,388	3,868	2,705	766
	2006											
	Quarter 1 - Trimestre 1	6,070	..	1,467	1,258	1,057	1,065	2,121	..
72	Accommodation & food services - Hébergement et services de restauration											
	2002											
	Quarter 1 - Trimestre 1	39,347	1,343	7,918	8,724	6,942	6,501	17,985	13,442	7,920
	Quarter 2 - Trimestre 2	40,808	1,535	7,649	9,198	9,352	5,607	18,382	14,959	7,467
	Quarter 3 - Trimestre 3	41,940	1,540	7,839	9,451	9,218	6,673	18,829	15,891	7,220
	Quarter 4 - Trimestre 4	39,850	1,507	6,882	9,664	8,062	6,533	18,053	14,595	7,201
	Annual - Annuel	40,486	1,481	7,572	9,259	8,393	6,328	18,312	14,722	7,452
	2003											
	Quarter 1 - Trimestre 1	37,740	1,403	6,841	9,210	8,206	5,055	17,454	13,261	7,025

Table 10

Quarterly and Annual Estimates of Employment by Enterprise Size of Employment, for All Employees, for Selected Industries, Canada, Provinces and Territories.

(Continued - suite)

Tableau 10

Estimations trimestrielles et annuelles de l'emploi par taille d'entreprise selon l'emploi, pour l'ensemble des salariés pour une sélection d'industries, Canada, provinces et territoires.

NAICS 2002	Industry	Size - Taille										
		All Sizes - Toutes les tailles	0-4	5-19	20-49	50-99	100-299	300-499	500 +	0-49	50-299	300 +
SCIAN 2002	Industrie											
MANITOBA												
72	Accommodation & food services - Hébergement et services de restauration											
	2003											
	Quarter 2 - Trimestre 2	38,424	1,513	7,536	9,290	7,980	5,371	18,339	13,351	6,734
	Quarter 3 - Trimestre 3	40,498	1,660	7,560	9,671	8,052	6,253	18,890	14,305	7,303
	Quarter 4 - Trimestre 4	39,065	1,597	6,701	9,131	8,520	5,435	17,429	13,955	7,682
	Annual - Annuel	38,932	1,543	7,160	9,325	8,189	5,529	18,028	13,718	7,186
	2004											
	Quarter 1 - Trimestre 1	38,108	1,453	6,543	9,319	8,095	5,402	17,315	13,497	7,296
	Quarter 2 - Trimestre 2	37,986	1,358	8,038	8,733	5,998	5,518	18,129	11,516	8,341
	Quarter 3 - Trimestre 3	38,426	1,461	8,239	8,718	5,974	5,571	18,418	11,545	8,463
	Quarter 4 - Trimestre 4	37,919	1,323	7,494	8,638	6,533	5,576	17,455	12,110	8,354
	Annual - Annuel	38,110	1,399	7,578	8,852	6,650	5,517	17,829	12,167	8,113
	2005											
	Quarter 1 - Trimestre 1	36,309	1,259	7,578	8,373	6,360	5,084	17,210	11,444	7,656
	Quarter 2 - Trimestre 2	38,299	1,300	7,962	9,056	6,130	5,586	18,318	11,717	8,264
	Quarter 3 - Trimestre 3	38,365	1,351	8,096	9,303	5,691	5,909	18,750	11,599	8,016
	Quarter 4 - Trimestre 4	38,081	1,265	7,377	8,894	5,867	6,016	17,536	11,883	8,663
	Annual - Annuel	37,764	1,294	7,753	8,906	6,012	5,649	17,953	11,661	8,150
	2006											
	Quarter 1 - Trimestre 1	37,863	1,109	7,495	8,981	5,629	6,262	17,585	11,891	8,388
81	Other services (except public administration) - Autres services, sauf les administrations publiques											
	2002											
	Quarter 1 - Trimestre 1	20,125	3,195	6,066	3,243	1,546	2,481	1,360	2,234	12,505	4,027	3,593
	Quarter 2 - Trimestre 2	20,009	3,439	5,830	3,682	1,998	2,591	550	1,919	12,951	4,589	2,469
	Quarter 3 - Trimestre 3	19,776	3,448	6,067	3,440	2,067	2,642	205	1,908	12,954	4,709	2,112
	Quarter 4 - Trimestre 4	20,129	3,662	5,782	3,669	1,968	2,487	554	2,009	13,112	4,455	2,562
	Annual - Annuel	20,010	3,436	5,936	3,509	1,895	2,550	667	2,017	12,881	4,445	2,684
	2003											
	Quarter 1 - Trimestre 1	19,891	3,513	5,829	3,674	1,720	2,634	13,016	4,353	2,522
	Quarter 2 - Trimestre 2	20,019	3,468	6,129	3,815	1,709	2,426	13,412	4,135	2,471
	Quarter 3 - Trimestre 3	19,758	3,477	6,185	3,625	1,740	2,615	13,287	4,355	2,116
	Quarter 4 - Trimestre 4	19,500	3,316	6,053	3,801	1,431	2,523	13,170	3,954	2,376
	Annual - Annuel	19,792	3,443	6,049	3,729	1,650	2,549	13,221	4,199	2,371
	2004											
	Quarter 1 - Trimestre 1	19,132	3,304	6,163	3,675	1,382	2,496	302	1,810	13,142	3,878	2,112
	Quarter 2 - Trimestre 2	19,121	3,351	6,322	3,408	1,373	2,247	410	2,011	13,080	3,620	2,421
	Quarter 3 - Trimestre 3	19,170	3,318	6,422	3,437	1,490	1,962	368	2,173	13,178	3,452	2,541
	Quarter 4 - Trimestre 4	19,559	3,290	6,228	3,478	1,497	2,245	219	2,604	12,995	3,742	2,822
	Annual - Annuel	19,246	3,316	6,284	3,499	1,435	2,238	325	2,150	13,099	3,673	2,474
	2005											
	Quarter 1 - Trimestre 1	18,938	3,209	6,213	3,383	1,551	1,941	12,804	3,492	2,641
	Quarter 2 - Trimestre 2	19,280	3,242	6,312	3,488	1,652	1,817	13,041	3,469	2,770
	Quarter 3 - Trimestre 3	19,391	3,212	6,288	3,594	1,830	1,660	13,095	3,490	2,807
	Quarter 4 - Trimestre 4	19,628	3,182	6,351	3,526	1,680	2,000	13,060	3,680	2,888
	Annual - Annuel	19,309	3,211	6,291	3,498	1,678	1,855	13,000	3,533	2,776
	2006											
	Quarter 1 - Trimestre 1	19,191	3,287	6,236	3,207	1,766	1,927	257	2,512	12,730	3,693	2,769
91	Public administration - Administrations publiques											
	2002											
	Quarter 1 - Trimestre 1	34,065	325	1,100	1,131	1,423	2,053	2,557	3,477	28,032
	Quarter 2 - Trimestre 2	34,319	297	1,160	1,268	1,657	2,119	2,725	3,776	27,818
	Quarter 3 - Trimestre 3	34,553	219	1,322	1,576	1,642	2,601	3,117	4,243	27,192
	Quarter 4 - Trimestre 4	34,326	303	1,172	1,582	1,331	3,416	3,057	4,747	26,522
	Annual - Annuel	34,315	286	1,188	1,390	1,513	2,547	2,864	4,061	27,391
	2003											
	Quarter 1 - Trimestre 1	34,034	309	1,116	1,082	1,637	3,323	2,507	4,960	26,567
	Quarter 2 - Trimestre 2	35,207	278	1,159	1,139	1,714	4,163	2,575	5,877	26,755
	Quarter 3 - Trimestre 3	36,429	240	1,244	1,051	1,683	4,654	2,535	6,337	27,557
	Quarter 4 - Trimestre 4	34,108	292	1,025	853	1,767	4,132	2,170	5,899	26,038
	Annual - Annuel	34,945	280	1,136	1,031	1,700	4,068	2,447	5,768	26,730
	2004											
	Quarter 1 - Trimestre 1	33,987	316	1,005	854	1,861	3,117	2,175	4,978	26,834
	Quarter 2 - Trimestre 2	37,284	297	1,065	902	1,682	3,799	2,265	5,481	29,538
	Quarter 3 - Trimestre 3	37,247	262	1,141	968	1,765	3,869	2,371	5,635	29,240
	Quarter 4 - Trimestre 4	34,717	318	971	998	1,819	3,594	2,287	5,413	27,016
	Annual - Annuel	35,809	298	1,046	931	1,782	3,595	2,275	5,377	28,157
	2005											
	Quarter 1 - Trimestre 1	34,143	307	925	888	1,735	2,623	2,120	4,358	27,666
	Quarter 2 - Trimestre 2	37,833	279	1,023	983	1,493	3,330	2,284	4,823	30,727
	Quarter 3 - Trimestre 3	39,817	268	1,093	1,097	1,338	3,189	2,458	4,527	32,832
	Quarter 4 - Trimestre 4	36,449	281	969	1,016	1,188	2,435	2,265	3,623	30,561

Table 10

Quarterly and Annual Estimates of Employment by Enterprise Size of Employment, for All Employees, for Selected Industries, Canada, Provinces and Territories.

(Continued - suite)

Tableau 10

Estimations trimestrielles et annuelles de l'emploi par taille d'entreprise selon l'emploi, pour l'ensemble des salariés pour une sélection d'industries, Canada, provinces et territoires.

NAICS 2002	Industry	Size - Taille										
		All Sizes - Toutes les tailles	0-4	5-19	20-49	50-99	100-299	300-499	500 +	0-49	50-299	300 +
SCIAN 2002	Industrie											
MANITOBA												
91	Public administration - Administrations publiques											
	2005											
	Annual - Annuel	37,060	284	1,002	996	1,438	2,894	2,282	4,333	30,446
	2006											
	Quarter 1 - Trimestre 1	35,686	301	851	771	1,453	2,381	1,923	3,834	29,929
11-91N Industrial aggregate (excluding unclassified) - Ensemble des industries sauf les entreprises non classifiées												
	2002											
	Quarter 1 - Trimestre 1	502,011	27,135	63,231	50,463	38,598	55,638	22,088	244,858	140,828	94,237	266,946
	Quarter 2 - Trimestre 2	514,667	28,056	64,513	57,001	45,095	54,223	21,401	244,378	149,570	99,318	265,780
	Quarter 3 - Trimestre 3	513,283	28,354	65,932	59,668	47,118	56,294	19,406	236,509	153,955	103,412	255,916
	Quarter 4 - Trimestre 4	525,065	28,560	62,823	59,333	45,282	56,616	23,341	249,109	150,717	101,898	272,450
	Annual - Annuel	513,757	28,026	64,125	56,616	44,023	55,693	21,559	243,714	148,767	99,716	265,273
	2003											
	Quarter 1 - Trimestre 1	514,557	27,551	61,193	57,732	43,481	54,528	24,805	245,268	146,475	98,009	270,073
	Quarter 2 - Trimestre 2	523,810	28,416	65,199	58,947	45,514	57,096	23,946	244,692	152,562	102,609	268,638
	Quarter 3 - Trimestre 3	519,933	28,793	65,089	59,447	46,400	60,131	22,660	237,412	153,330	106,531	260,073
	Quarter 4 - Trimestre 4	521,443	28,603	62,191	58,902	45,241	56,397	20,449	249,660	149,696	101,639	270,108
	Annual - Annuel	519,936	28,341	63,418	58,757	45,159	57,038	22,965	244,258	150,516	102,197	267,223
	2004											
	Quarter 1 - Trimestre 1	506,174	27,317	61,627	57,082	42,887	53,026	20,801	243,433	146,027	95,913	264,233
	Quarter 2 - Trimestre 2	519,561	27,147	68,365	55,125	38,725	54,552	25,290	250,357	150,637	93,277	275,647
	Quarter 3 - Trimestre 3	518,455	26,921	69,789	55,817	40,647	58,241	24,309	242,731	152,527	98,888	267,040
	Quarter 4 - Trimestre 4	521,943	27,180	67,080	54,406	38,773	57,446	24,272	252,786	148,666	96,219	277,058
	Annual - Annuel	516,533	27,141	66,715	55,608	40,258	55,816	23,668	247,327	149,464	96,075	270,995
	2005											
	Quarter 1 - Trimestre 1	507,770	26,267	64,714	52,021	37,312	53,554	23,228	250,674	143,002	90,867	273,902
	Quarter 2 - Trimestre 2	520,988	26,351	68,080	55,438	38,638	54,485	23,285	254,711	149,869	93,123	277,996
	Quarter 3 - Trimestre 3	521,211	26,491	68,934	56,551	39,696	57,366	23,510	248,664	151,975	97,062	272,174
	Quarter 4 - Trimestre 4	530,198	26,721	66,652	55,000	38,461	54,919	25,148	263,298	148,373	93,380	288,445
	Annual - Annuel	520,042	26,457	67,095	54,753	38,527	55,081	23,793	254,337	148,305	93,608	278,129
	2006											
	Quarter 1 - Trimestre 1	516,885	26,311	64,818	52,625	37,507	54,441	24,894	256,290	143,754	91,948	281,183
SASKATCHEWAN												
21	Mining & oil & gas extraction - Extraction minière et extraction de pétrole et de gaz											
	2002											
	Quarter 1 - Trimestre 1	9,978	705	1,263	711	2,679	1,374	5,925
	Quarter 2 - Trimestre 2	10,023	754	1,350	660	2,764	1,333	5,926
	Quarter 3 - Trimestre 3	10,178	721	1,475	704	2,901	1,481	5,797
	Quarter 4 - Trimestre 4	9,747	751	1,503	558	2,811	1,591	5,345
	Annual - Annuel	9,982	733	1,398	658	2,789	1,445	5,748
	2003											
	Quarter 1 - Trimestre 1	9,839	750	1,244	528	657	902	2,522	1,559	5,758
	Quarter 2 - Trimestre 2	9,555	805	1,207	484	496	764	2,496	1,260	5,799
	Quarter 3 - Trimestre 3	10,491	794	1,355	483	517	1,087	2,632	1,603	6,256
	Quarter 4 - Trimestre 4	10,879	850	1,233	512	609	739	2,594	1,348	6,936
	Annual - Annuel	10,191	800	1,260	502	570	873	2,561	1,443	6,187
	2004											
	Quarter 1 - Trimestre 1	10,764	822	1,240	6,906
	Quarter 2 - Trimestre 2	10,822	806	1,259	6,993
	Quarter 3 - Trimestre 3	11,196	788	1,333	7,209
	Quarter 4 - Trimestre 4	11,489	825	1,300	7,293
	Annual - Annuel	11,068	811	1,283	7,100
	2005											
	Quarter 1 - Trimestre 1	11,899	822	1,251	612	526	915	2,685	1,441	7,773
	Quarter 2 - Trimestre 2	12,146	815	1,259	690	502	916	2,764	1,417	7,965
	Quarter 3 - Trimestre 3	13,185	814	1,290	815	573	1,022	2,918	1,595	8,672
	Quarter 4 - Trimestre 4	13,351	866	1,313	776	507	1,207	2,955	1,714	8,682
	Annual - Annuel	12,645	829	1,278	723	527	1,015	2,830	1,542	8,273
	2006											
	Quarter 1 - Trimestre 1	13,803	905	1,294	920	3,119	1,527	9,158
23 Construction - Construction												
	2002											
	Quarter 1 - Trimestre 1	14,259	3,020	4,358	2,365	1,516	610	9,743	2,126	2,390
	Quarter 2 - Trimestre 2	16,784	3,342	5,333	2,969	1,247	1,082	11,644	2,330	2,810
	Quarter 3 - Trimestre 3	20,030	3,752	5,822	3,461	1,883	1,594	13,036	3,477	3,518
	Quarter 4 - Trimestre 4	18,473	3,336	5,385	3,039	1,587	1,564	11,760	3,151	3,562
	Annual - Annuel	17,387	3,362	5,225	2,958	1,559	1,212	11,546	2,771	3,070

Table 10

Quarterly and Annual Estimates of Employment by Enterprise Size of Employment, for All Employees, for Selected Industries, Canada, Provinces and Territories.

(Continued - suite)

Tableau 10

Estimations trimestrielles et annuelles de l'emploi par taille d'entreprise selon l'emploi, pour l'ensemble des salariés pour une sélection d'industries, Canada, provinces et territoires.

NAICS 2002	Industry	Size - Taille										
		All Sizes - Toutes les tailles	0-4	5-19	20-49	50-99	100-299	300-499	500 +	0-49	50-299	300 +
SCIAN 2002	Industrie											
SASKATCHEWAN												
23	Construction - Construction											
	2003											
	Quarter 1 - Trimestre 1	14,585	2,906	4,530	2,224	1,228	1,095	9,661	2,324	2,601
	Quarter 2 - Trimestre 2	17,376	3,544	5,372	2,926	1,262	1,175	11,841	2,436	3,099
	Quarter 3 - Trimestre 3	19,877	3,844	5,974	3,652	1,681	1,263	13,470	2,944	3,463
	Quarter 4 - Trimestre 4	18,455	3,596	5,500	3,204	1,745	946	12,300	2,691	3,465
	Annual - Annuel	17,573	3,473	5,344	3,001	1,479	1,120	11,818	2,599	3,157
	2004											
	Quarter 1 - Trimestre 1	15,017	3,123	4,492	2,481	1,286	800	10,095	2,087	2,834
	Quarter 2 - Trimestre 2	18,027	3,485	5,650	3,056	1,495	1,023	12,190	2,518	3,318
	Quarter 3 - Trimestre 3	20,475	3,634	6,196	3,760	1,936	1,452	13,589	3,388	3,498
	Quarter 4 - Trimestre 4	19,231	3,591	5,648	3,460	1,768	1,383	12,698	3,151	3,382
	Annual - Annuel	18,188	3,458	5,496	3,189	1,621	1,165	12,143	2,786	3,258
	2005											
	Quarter 1 - Trimestre 1	15,333	3,120	4,631	2,607	1,465	665	10,357	2,130	2,846
	Quarter 2 - Trimestre 2	18,674	3,375	5,732	3,463	1,406	1,423	12,569	2,830	3,276
	Quarter 3 - Trimestre 3	21,471	3,484	6,382	3,946	1,676	2,331	13,812	4,007	3,652
	Quarter 4 - Trimestre 4	20,368	3,485	5,786	3,666	1,689	2,130	12,937	3,819	3,612
	Annual - Annuel	18,962	3,366	5,633	3,420	1,559	1,637	12,419	3,196	3,347
	2006											
	Quarter 1 - Trimestre 1	17,281	3,060	5,124	3,008	1,669	1,165	11,192	2,834	3,255
31-33	Manufacturing - Fabrication											
	2002											
	Quarter 1 - Trimestre 1	27,133	980	3,320	3,053	2,848	4,857	7,353	7,705	12,074
	Quarter 2 - Trimestre 2	28,297	943	3,404	3,284	2,897	5,163	7,631	8,061	12,605
	Quarter 3 - Trimestre 3	28,238	950	3,559	3,206	3,193	5,101	7,715	8,294	12,229
	Quarter 4 - Trimestre 4	27,142	994	3,397	3,189	3,118	4,852	7,581	7,970	11,591
	Annual - Annuel	27,703	967	3,420	3,183	3,014	4,993	7,570	8,008	12,125
	2003											
	Quarter 1 - Trimestre 1	27,796	929	3,327	2,932	2,490	5,610	7,189	8,100	12,507
	Quarter 2 - Trimestre 2	28,938	958	3,322	3,095	2,836	5,315	7,375	8,151	13,413
	Quarter 3 - Trimestre 3	29,219	983	3,352	3,225	2,964	5,362	7,560	8,326	13,333
	Quarter 4 - Trimestre 4	28,633	965	3,214	3,456	2,570	5,058	7,635	7,628	13,371
	Annual - Annuel	28,647	959	3,304	3,177	2,715	5,336	7,440	8,051	13,156
	2004											
	Quarter 1 - Trimestre 1	28,173	946	3,251	2,967	2,471	5,052	1,920	11,565	7,165	7,523	13,485
	Quarter 2 - Trimestre 2	29,557	928	3,493	3,002	2,556	5,461	2,416	11,702	7,422	8,017	14,117
	Quarter 3 - Trimestre 3	30,572	912	3,383	3,185	2,987	5,539	2,680	11,886	7,480	8,526	14,565
	Quarter 4 - Trimestre 4	29,358	941	3,425	3,027	2,820	5,532	2,512	11,100	7,394	8,352	13,612
	Annual - Annuel	29,415	932	3,388	3,045	2,709	5,396	2,382	11,563	7,365	8,104	13,945
	2005											
	Quarter 1 - Trimestre 1	29,161	936	3,193	2,986	2,394	5,292	7,116	7,685	14,360
	Quarter 2 - Trimestre 2	30,617	944	3,298	3,179	2,907	5,106	7,421	8,012	15,184
	Quarter 3 - Trimestre 3	30,562	910	3,491	3,214	3,172	4,835	7,615	8,007	14,940
	Quarter 4 - Trimestre 4	30,580	944	3,422	2,937	3,080	5,201	7,303	8,281	14,997
	Annual - Annuel	30,230	934	3,351	3,079	2,888	5,108	7,364	7,996	14,870
	2006											
	Quarter 1 - Trimestre 1	31,604	922	3,276	2,852	3,068	5,107	7,050	8,175	16,380
41	Wholesale Trade - Commerce de gros											
	2002											
	Quarter 1 - Trimestre 1	17,495	1,426	3,972	2,685	2,059	2,560	664	4,128	8,083	4,619	4,792
	Quarter 2 - Trimestre 2	17,650	1,352	4,088	2,982	2,144	2,254	628	4,203	8,422	4,398	4,831
	Quarter 3 - Trimestre 3	17,788	1,342	4,075	3,072	2,121	2,098	738	4,343	8,489	4,219	5,081
	Quarter 4 - Trimestre 4	17,956	1,441	3,825	3,218	2,006	2,220	788	4,459	8,483	4,226	5,247
	Annual - Annuel	17,722	1,390	3,990	2,989	2,082	2,283	705	4,283	8,369	4,365	4,988
	2003											
	Quarter 1 - Trimestre 1	17,610	1,409	3,859	3,159	1,660	2,119	871	4,533	8,427	3,779	5,404
	Quarter 2 - Trimestre 2	18,224	1,309	3,860	3,606	1,894	2,017	867	4,670	8,775	3,911	5,537
	Quarter 3 - Trimestre 3	18,136	1,312	3,824	3,491	1,962	2,048	904	4,596	8,626	4,010	5,500
	Quarter 4 - Trimestre 4	17,991	1,221	3,952	3,297	1,912	2,136	836	4,635	8,471	4,049	5,471
	Annual - Annuel	17,990	1,313	3,874	3,388	1,857	2,080	870	4,609	8,575	3,937	5,478
	2004											
	Quarter 1 - Trimestre 1	17,608	1,223	3,907	3,089	1,879	2,136	755	4,620	8,219	4,015	5,375
	Quarter 2 - Trimestre 2	18,515	1,080	4,066	3,438	1,950	2,072	1,106	4,804	8,584	4,021	5,910
	Quarter 3 - Trimestre 3	18,710	1,042	4,049	3,502	1,939	2,238	1,100	4,840	8,593	4,177	5,940
	Quarter 4 - Trimestre 4	18,495	1,147	3,870	3,350	2,021	2,317	1,032	4,759	8,366	4,338	5,791
	Annual - Annuel	18,332	1,123	3,973	3,345	1,947	2,191	998	4,755	8,440	4,138	5,754
	2005											
	Quarter 1 - Trimestre 1	18,149	1,035	3,730	3,190	2,039	2,506	958	4,690	7,955	4,545	5,648
	Quarter 2 - Trimestre 2	18,434	1,058	3,691	3,414	1,983	2,532	987	4,771	8,162	4,515	5,758
	Quarter 3 - Trimestre 3	18,793	1,080	3,686	3,436	1,935	2,748	1,078	4,830	8,202	4,682	5,908
	Quarter 4 - Trimestre 4	18,782	1,100	3,549	3,397	1,835	2,968	1,018	4,914	8,046	4,803	5,932
	Annual - Annuel	18,539	1,068	3,664	3,359	1,948	2,688	1,010	4,801	8,091	4,636	5,812

Table 10

Quarterly and Annual Estimates of Employment by Enterprise Size of Employment, for All Employees, for Selected Industries, Canada, Provinces and Territories.

(Continued - suite)

Tableau 10

Estimations trimestrielles et annuelles de l'emploi par taille d'entreprise selon l'emploi, pour l'ensemble des salariés pour une sélection d'industries, Canada, provinces et territoires.

NAICS 2002	Industry	Size - Taille										
		All Sizes - Toutes les tailles	0-4	5-19	20-49	50-99	100-299	300-499	500 +	0-49	50-299	300 +
SCIAN 2002	Industrie											
SASKATCHEWAN												
41	Wholesale Trade - Commerce de gros											
	2006											
	Quarter 1 - Trimestre 1	18,772	1,076	3,576	3,202	1,933	2,874	1,159	4,951	7,854	4,807	6,110
44-45	Retail trade - Commerce de détail											
	2002											
	Quarter 1 - Trimestre 1	47,706	4,156	11,022	5,473	4,018	2,740	1,253	19,044	20,651	6,758	20,297
	Quarter 2 - Trimestre 2	49,345	4,112	11,413	6,537	4,102	3,087	1,161	18,932	22,063	7,189	20,093
	Quarter 3 - Trimestre 3	50,589	4,332	11,198	6,683	4,427	2,964	865	20,119	22,214	7,391	20,985
	Quarter 4 - Trimestre 4	51,736	4,276	11,301	6,955	4,440	3,028	1,124	20,611	22,533	7,469	21,735
	Annual - Annuel	49,844	4,219	11,234	6,412	4,247	2,955	1,101	19,676	21,865	7,202	20,777
	2003											
	Quarter 1 - Trimestre 1	50,819	3,832	11,476	6,682	4,557	3,222	1,078	19,971	21,990	7,779	21,049
	Quarter 2 - Trimestre 2	52,564	3,977	11,702	7,302	4,350	3,418	1,203	20,612	22,981	7,768	21,815
	Quarter 3 - Trimestre 3	53,133	3,990	11,685	6,797	4,882	3,378	1,060	21,340	22,473	8,260	22,400
	Quarter 4 - Trimestre 4	53,990	3,925	11,522	6,929	4,545	3,384	1,153	22,532	22,376	7,929	23,685
	Annual - Annuel	52,626	3,931	11,596	6,927	4,584	3,351	1,124	21,114	22,455	7,934	22,237
	2004											
	Quarter 1 - Trimestre 1	51,687	3,784	11,211	6,638	4,579	2,887	1,077	21,510	21,633	7,466	22,587
	Quarter 2 - Trimestre 2	52,971	3,549	12,441	6,656	4,104	2,908	1,384	21,929	22,646	7,013	23,313
	Quarter 3 - Trimestre 3	53,318	3,450	12,568	6,513	4,370	2,970	1,116	22,332	22,530	7,340	23,448
	Quarter 4 - Trimestre 4	53,999	3,537	12,106	6,374	4,554	2,859	1,091	23,477	22,017	7,414	24,568
	Annual - Annuel	52,994	3,580	12,081	6,545	4,402	2,906	1,167	22,312	22,206	7,308	23,479
	2005											
	Quarter 1 - Trimestre 1	53,054	3,447	11,886	6,212	4,415	2,684	1,134	23,276	21,545	7,099	24,409
	Quarter 2 - Trimestre 2	54,570	3,409	12,390	6,508	4,660	3,169	1,350	23,084	22,307	7,829	24,434
	Quarter 3 - Trimestre 3	55,102	3,548	12,368	6,373	4,927	3,355	1,388	23,144	22,289	8,281	24,532
	Quarter 4 - Trimestre 4	55,682	3,463	12,042	6,342	5,284	3,183	1,153	24,214	21,847	8,467	25,368
	Annual - Annuel	54,602	3,467	12,171	6,359	4,821	3,098	1,256	23,430	21,997	7,919	24,686
	2006											
	Quarter 1 - Trimestre 1	54,746	3,469	11,922	6,127	5,216	3,359	1,111	23,541	21,518	8,575	24,652
48-49	Transportation & warehousing - Transport et entreposage											
	2002											
	Quarter 1 - Trimestre 1	19,474	1,861	2,166	1,813	989	1,506	5,840	2,495	11,139
	Quarter 2 - Trimestre 2	20,114	1,703	2,512	1,861	937	2,012	6,076	2,949	11,089
	Quarter 3 - Trimestre 3	20,421	1,779	2,633	1,622	1,130	2,176	6,033	3,306	11,081
	Quarter 4 - Trimestre 4	20,584	1,917	2,532	1,832	1,090	1,978	6,282	3,068	11,234
	Annual - Annuel	20,148	1,815	2,461	1,782	1,036	1,918	6,058	2,955	11,136
	2003											
	Quarter 1 - Trimestre 1	20,557	1,728	2,657	1,914	1,068	2,419	831	9,941	6,299	3,486	10,772
	Quarter 2 - Trimestre 2	21,069	1,686	2,586	1,914	1,125	2,246	872	10,639	6,186	3,371	11,511
	Quarter 3 - Trimestre 3	20,303	1,735	2,597	1,907	1,037	2,457	1,154	9,416	6,239	3,494	10,571
	Quarter 4 - Trimestre 4	20,089	1,760	2,514	2,014	1,105	2,256	1,109	9,330	6,289	3,361	10,439
	Annual - Annuel	20,504	1,727	2,589	1,937	1,084	2,344	992	9,832	6,253	3,428	10,823
	2004											
	Quarter 1 - Trimestre 1	20,054	1,723	2,543	1,901	1,152	2,030	1,205	9,500	6,167	3,182	10,705
	Quarter 2 - Trimestre 2	20,918	1,708	2,626	1,934	1,177	2,229	1,100	10,145	6,268	3,406	11,244
	Quarter 3 - Trimestre 3	20,750	1,652	2,687	1,951	1,247	1,985	1,138	10,090	6,290	3,233	11,228
	Quarter 4 - Trimestre 4	20,177	1,748	2,661	1,809	1,325	2,386	607	9,640	6,219	3,711	10,247
	Annual - Annuel	20,475	1,708	2,629	1,899	1,226	2,157	1,012	9,844	6,236	3,383	10,856
	2005											
	Quarter 1 - Trimestre 1	20,003	1,701	2,567	1,869	1,272	2,532	612	9,451	6,136	3,804	10,063
	Quarter 2 - Trimestre 2	20,605	1,677	2,502	1,964	1,278	2,334	710	10,141	6,143	3,611	10,850
	Quarter 3 - Trimestre 3	20,361	1,694	2,668	1,933	1,306	2,236	775	9,749	6,295	3,542	10,524
	Quarter 4 - Trimestre 4	20,366	1,687	2,630	1,780	1,439	2,235	807	9,788	6,097	3,674	10,595
	Annual - Annuel	20,334	1,690	2,592	1,886	1,324	2,334	726	9,782	6,168	3,658	10,508
	2006											
	Quarter 1 - Trimestre 1	20,323	1,709	2,560	1,873	1,341	2,366	629	9,845	6,142	3,706	10,474
51	Information & cultural industries - Industrie de l'information et industrie culturelle											
	2002											
	Quarter 1 - Trimestre 1	11,572	220	628	499	747	1,372	1,347	2,119	8,106
	Quarter 2 - Trimestre 2	11,468	236	575	569	772	1,298	1,381	2,070	8,018
	Quarter 3 - Trimestre 3	11,527	224	572	594	592	1,319	1,389	1,911	8,226
	Quarter 4 - Trimestre 4	11,567	198	638	632	598	1,214	1,468	1,812	8,287
	Annual - Annuel	11,533	220	603	573	677	1,301	1,396	1,978	8,159
	2003											
	Quarter 1 - Trimestre 1	11,864	205	629	658	603	1,186	1,493	1,789	8,583
	Quarter 2 - Trimestre 2	12,558	210	598	683	678	1,076	1,491	1,753	9,314
	Quarter 3 - Trimestre 3	12,633	217	527	741	612	1,302	1,486	1,914	9,233
	Quarter 4 - Trimestre 4	12,285	220	526	776	548	1,117	1,521	1,664	9,100
	Annual - Annuel	12,335	213	570	715	610	1,170	1,497	1,780	9,058

Table 10

Quarterly and Annual Estimates of Employment by Enterprise Size of Employment, for All Employees, for Selected Industries, Canada, Provinces and Territories.

(Continued - suite)

Tableau 10

Estimations trimestrielles et annuelles de l'emploi par taille d'entreprise selon l'emploi, pour l'ensemble des salariés pour une sélection d'industries, Canada, provinces et territoires.

NAICS 2002	Industry	Size - Taille										
		All Sizes - Toutes les tailles	0-4	5-19	20-49	50-99	100-299	300-499	500 +	0-49	50-299	300 +
SCIAN 2002	Industrie											
SASKATCHEWAN												
51	Information & cultural industries - Industrie de l'information et industrie culturelle											
	2004											
	Quarter 1 - Trimestre 1	11,935	..	573	647	600	8,865
	Quarter 2 - Trimestre 2	12,114	..	637	526	685	9,089
	Quarter 3 - Trimestre 3	12,258	..	602	546	710	9,142
	Quarter 4 - Trimestre 4	11,988	..	534	510	847	8,855
	Annual - Annuel	12,074	..	587	557	711	8,988
	2005											
	Quarter 1 - Trimestre 1	11,811	..	538	523	..	1,043	8,766
	Quarter 2 - Trimestre 2	12,372	..	549	544	..	1,265	9,074
	Quarter 3 - Trimestre 3	12,315	..	500	572	..	1,230	9,079
	Quarter 4 - Trimestre 4	12,100	..	464	584	..	1,096	8,879
	Annual - Annuel	12,149	..	513	556	..	1,159	8,949
	2006											
	Quarter 1 - Trimestre 1	11,897	..	532	8,838
52	Finance & insurance - Finance et assurances											
	2002											
	Quarter 1 - Trimestre 1	17,886	1,020	2,005	1,306	944	1,219	4,331	2,163	11,392
	Quarter 2 - Trimestre 2	18,125	1,056	2,016	1,587	1,086	1,078	4,659	2,164	11,302
	Quarter 3 - Trimestre 3	18,237	948	2,085	1,362	1,166	1,225	4,395	2,391	11,450
	Quarter 4 - Trimestre 4	17,985	1,034	1,906	1,332	1,223	1,213	4,273	2,436	11,276
	Annual - Annuel	18,058	1,015	2,003	1,397	1,105	1,184	4,415	2,289	11,355
	2003											
	Quarter 1 - Trimestre 1	17,970	1,066	1,798	1,187	981	1,372	4,051	2,353	11,567
	Quarter 2 - Trimestre 2	18,542	1,057	1,829	1,324	1,063	1,364	4,211	2,427	11,904
	Quarter 3 - Trimestre 3	18,819	1,085	1,805	1,253	1,109	1,687	4,143	2,796	11,880
	Quarter 4 - Trimestre 4	19,019	1,081	1,758	1,286	1,037	1,735	4,126	2,772	12,121
	Annual - Annuel	18,588	1,072	1,798	1,263	1,047	1,540	4,133	2,587	11,868
	2004											
	Quarter 1 - Trimestre 1	18,724	1,088	1,773	1,098	1,077	1,748	3,959	2,825	11,941
	Quarter 2 - Trimestre 2	18,945	956	1,974	934	968	1,709	3,864	2,677	12,404
	Quarter 3 - Trimestre 3	19,665	942	1,976	1,049	969	1,771	3,967	2,741	12,957
	Quarter 4 - Trimestre 4	19,289	964	1,934	1,046	973	1,725	3,944	2,698	12,647
	Annual - Annuel	19,156	988	1,914	1,032	997	1,738	3,933	2,735	12,487
	2005											
	Quarter 1 - Trimestre 1	18,856	905	1,866	880	995	1,773	3,651	2,768	12,437
	Quarter 2 - Trimestre 2	18,623	880	1,914	956	883	1,912	3,751	2,794	12,077
	Quarter 3 - Trimestre 3	18,660	872	1,940	827	949	1,786	3,639	2,735	12,286
	Quarter 4 - Trimestre 4	19,095	951	1,880	875	945	1,456	3,706	2,401	12,988
	Annual - Annuel	18,809	902	1,900	885	943	1,732	3,687	2,675	12,447
	2006											
	Quarter 1 - Trimestre 1	19,219	1,029	1,797	809	759	1,581	3,636	2,340	13,243
53	Real estate & rental & leasing - Services immobiliers et services de location et de location à bail											
	2002											
	Quarter 1 - Trimestre 1	6,552	793	969	581	2,343	848	3,361
	Quarter 2 - Trimestre 2	7,548	910	1,066	704	2,680	1,071	3,796
	Quarter 3 - Trimestre 3	7,491	784	1,213	696	2,693	988	3,810
	Quarter 4 - Trimestre 4	7,491	847	1,145	699	2,691	1,239	3,561
	Annual - Annuel	7,270	834	1,098	670	2,602	1,037	3,632
	2003											
	Quarter 1 - Trimestre 1	7,175	873	1,088	686	2,647	1,177	3,351
	Quarter 2 - Trimestre 2	7,069	868	1,201	773	2,842	1,108	3,119
	Quarter 3 - Trimestre 3	7,529	897	1,195	804	2,896	970	3,663
	Quarter 4 - Trimestre 4	7,034	905	1,175	651	2,731	846	3,457
	Annual - Annuel	7,202	886	1,165	729	2,779	1,025	3,397
	2004											
	Quarter 1 - Trimestre 1	6,897	848	1,144	724	2,716
	Quarter 2 - Trimestre 2	7,371	850	1,245	693	2,789
	Quarter 3 - Trimestre 3	7,460	841	1,217	728	2,786
	Quarter 4 - Trimestre 4	7,029	885	1,246	552	2,683
	Annual - Annuel	7,189	856	1,213	675	2,743
	2005											
	Quarter 1 - Trimestre 1	6,919	892	1,101	530	2,523	905	3,490
	Quarter 2 - Trimestre 2	6,595	837	1,282	757	2,875	1,276	2,444
	Quarter 3 - Trimestre 3	6,218	860	1,275	749	2,884	1,480	1,854
	Quarter 4 - Trimestre 4	5,937	899	1,313	718	2,930	1,285	1,722
	Annual - Annuel	6,417	872	1,243	688	2,803	1,237	2,378
	2006											
	Quarter 1 - Trimestre 1	6,129	866	1,259	707	2,832

Table 10

Quarterly and Annual Estimates of Employment by Enterprise Size of Employment, for All Employees, for Selected Industries, Canada, Provinces and Territories.

(Continued - suite)

Tableau 10

Estimations trimestrielles et annuelles de l'emploi par taille d'entreprise selon l'emploi, pour l'ensemble des salariés pour une sélection d'industries, Canada, provinces et territoires.

NAICS 2002	Industry	Size - Taille										
		All Sizes - Toutes les tailles	0-4	5-19	20-49	50-99	100-299	300-499	500 +	0-49	50-299	300 +
SCIAN 2002	Industrie											
SASKATCHEWAN												
54	Professional, scientific & technical services - Services professionnels, scientifiques et techniques											
	2002											
	Quarter 1 - Trimestre 1	10,584	2,414	2,701	1,423	595	1,073	6,538	1,667	2,379
	Quarter 2 - Trimestre 2	11,182	2,373	2,949	1,502	832	1,102	6,823	1,934	2,425
	Quarter 3 - Trimestre 3	11,163	2,304	2,841	1,537	838	1,074	6,682	1,912	2,569
	Quarter 4 - Trimestre 4	11,478	2,354	2,852	1,408	947	968	6,613	1,915	2,949
	Annual - Annuel	11,102	2,361	2,836	1,467	803	1,054	6,664	1,857	2,581
	2003											
	Quarter 1 - Trimestre 1	11,122	2,458	2,880	1,350	709	710	6,688	1,418	3,015
	Quarter 2 - Trimestre 2	11,473	2,358	3,144	1,346	853	503	6,848	1,355	3,269
	Quarter 3 - Trimestre 3	11,388	2,478	2,940	1,359	905	508	6,777	1,412	3,200
	Quarter 4 - Trimestre 4	11,251	2,509	2,864	1,207	838	803	6,580	1,641	3,029
	Annual - Annuel	11,308	2,451	2,957	1,316	826	631	6,723	1,457	3,128
	2004											
	Quarter 1 - Trimestre 1	10,867	2,440	2,842	1,193	771	891	392	2,339	6,475	1,662	2,730
	Quarter 2 - Trimestre 2	11,224	2,367	3,078	1,382	693	826	465	2,413	6,827	1,518	2,879
	Quarter 3 - Trimestre 3	11,082	2,350	2,866	1,413	807	827	354	2,465	6,629	1,634	2,819
	Quarter 4 - Trimestre 4	11,121	2,472	2,700	1,348	815	916	337	2,533	6,520	1,731	2,870
	Annual - Annuel	11,074	2,407	2,872	1,334	771	865	387	2,438	6,613	1,636	2,825
	2005											
	Quarter 1 - Trimestre 1	11,310	2,400	2,807	1,313	726	961	481	2,623	6,519	1,686	3,104
	Quarter 2 - Trimestre 2	11,758	2,401	2,909	1,438	829	937	489	2,754	6,748	1,766	3,244
	Quarter 3 - Trimestre 3	11,632	2,343	2,844	1,478	849	1,039	453	2,627	6,664	1,888	3,080
	Quarter 4 - Trimestre 4	11,573	2,406	2,782	1,291	1,017	966	395	2,716	6,478	1,984	3,111
	Annual - Annuel	11,568	2,387	2,835	1,380	855	976	455	2,680	6,602	1,831	3,135
	2006											
	Quarter 1 - Trimestre 1	11,609	2,446	2,732	1,258	982	963	504	2,725	6,435	1,945	3,229
55	Management of companies & enterprises - Gestion de sociétés et d'entreprises											
	2002											
	Quarter 1 - Trimestre 1	4,078	1,054	1,685	715	3,454
	Quarter 2 - Trimestre 2	4,182	1,195	1,482	735	3,412
	Quarter 3 - Trimestre 3	4,315	1,152	1,477	886	3,515
	Quarter 4 - Trimestre 4	4,099	1,039	1,527	946	3,512
	Annual - Annuel	4,168	1,110	1,543	821	3,473
	2003											
	Quarter 1 - Trimestre 1	3,902	1,084	1,324	882	3,289
	Quarter 2 - Trimestre 2	3,660	1,157	1,361	699	3,218
	Quarter 3 - Trimestre 3	3,847	1,138	1,418	747	3,303
	Quarter 4 - Trimestre 4	3,794	1,167	1,335	759	3,261
	Annual - Annuel	3,801	1,136	1,360	772	3,268
	2004											
	Quarter 1 - Trimestre 1	3,737	1,134	1,272	811	3,216
	Quarter 2 - Trimestre 2	3,717	1,036	1,600	728	3,364
	Quarter 3 - Trimestre 3	3,753	968	1,562	879	3,409
	Quarter 4 - Trimestre 4	4,344	1,153	1,577	880	3,609
	Annual - Annuel	3,888	1,073	1,503	824	3,400
	2005											
	Quarter 1 - Trimestre 1	4,043	1,158	1,492	734	3,384
	Quarter 2 - Trimestre 2	4,237	995	1,672	816	3,483
	Quarter 3 - Trimestre 3	4,380	969	1,702	1,020	3,691
	Quarter 4 - Trimestre 4	4,219	989	1,609	944	3,542
	Annual - Annuel	4,220	1,028	1,619	878	3,525
	2006											
	Quarter 1 - Trimestre 1	3,878	762	1,514	978	3,254
56	Admin. & support, waste managemt. & remediation services - Services admin., soutien, gestion des déchets, assainissem.											
	2002											
	Quarter 1 - Trimestre 1	9,102	955	1,901	1,265	4,120	1,821	3,160
	Quarter 2 - Trimestre 2	9,730	1,047	2,087	1,335	4,470	2,116	3,145
	Quarter 3 - Trimestre 3	9,928	1,137	2,015	1,404	4,556	2,231	3,141
	Quarter 4 - Trimestre 4	9,614	1,119	1,904	1,320	4,343	2,042	3,230
	Annual - Annuel	9,594	1,065	1,977	1,331	4,372	2,053	3,169
	2003											
	Quarter 1 - Trimestre 1	9,319	993	1,897	1,350	645	1,357	4,241	2,002	3,076
	Quarter 2 - Trimestre 2	10,131	1,084	2,095	1,460	924	1,545	4,639	2,469	3,023
	Quarter 3 - Trimestre 3	10,100	1,116	2,219	1,561	1,088	997	4,896	2,084	3,119
	Quarter 4 - Trimestre 4	9,944	1,088	1,945	1,654	937	1,264	4,686	2,200	3,057
	Annual - Annuel	9,873	1,070	2,039	1,506	898	1,291	4,615	2,189	3,069
	2004											
	Quarter 1 - Trimestre 1	9,575	995	2,045	1,630	4,670	1,940	2,965
	Quarter 2 - Trimestre 2	10,494	1,123	2,596	1,508	5,227	2,104	3,163

Table 10

Quarterly and Annual Estimates of Employment by Enterprise Size of Employment, for All Employees, for Selected Industries, Canada, Provinces and Territories.

(Continued - suite)

Tableau 10

Estimations trimestrielles et annuelles de l'emploi par taille d'entreprise selon l'emploi, pour l'ensemble des salariés pour une sélection d'industries, Canada, provinces et territoires.

NAICS 2002	Industry	Size - Taille										
		All Sizes - Toutes les tailles	0-4	5-19	20-49	50-99	100-299	300-499	500 +	0-49	50-299	300 +
SCIAN 2002	Industrie											
SASKATCHEWAN												
56	Admin. & support, waste managemt. & remediation services - Services admin., soutien, gestion des déchets, assainissem.											
	2004											
	Quarter 3 - Trimestre 3	10,718	1,118	2,592	1,517	5,227	2,239	3,252
	Quarter 4 - Trimestre 4	10,403	1,070	2,463	1,365	4,898	2,225	3,280
	Annual - Annuel	10,297	1,077	2,424	1,505	5,005	2,127	3,165
	2005											
	Quarter 1 - Trimestre 1	9,925	947	2,349	1,310	917	1,169	4,606	2,086	3,234
	Quarter 2 - Trimestre 2	10,701	1,049	2,470	1,681	896	1,319	5,200	2,215	3,287
	Quarter 3 - Trimestre 3	11,217	1,095	2,437	1,664	1,163	1,003	5,196	2,167	3,854
	Quarter 4 - Trimestre 4	11,215	1,094	2,173	1,395	1,466	955	4,662	2,421	4,132
	Annual - Annuel	10,765	1,046	2,357	1,512	1,110	1,112	4,916	2,222	3,627
	2006											
	Quarter 1 - Trimestre 1	10,740	1,016	2,040	1,415	1,109	1,044	4,471	2,153	4,116
61	Educational services - Services d'enseignement											
	2002											
	Quarter 1 - Trimestre 1	36,655	273	828	1,207	1,866	9,210	2,797	20,474	2,309	11,076	23,271
	Quarter 2 - Trimestre 2	36,265	247	781	1,105	1,994	8,967	3,670	19,501	2,133	10,961	23,171
	Quarter 3 - Trimestre 3	26,269	205	803	1,326	2,408	5,459	1,842	14,226	2,334	7,867	16,067
	Quarter 4 - Trimestre 4	38,590	262	756	1,050	1,870	9,232	4,380	21,039	2,068	11,102	25,420
	Annual - Annuel	34,445	247	792	1,172	2,035	8,217	3,172	18,810	2,211	10,252	21,982
	2003											
	Quarter 1 - Trimestre 1	38,233	288	680	1,010	1,957	9,882	1,978	11,839	24,416
	Quarter 2 - Trimestre 2	38,963	264	738	970	1,713	10,116	1,972	11,829	25,162
	Quarter 3 - Trimestre 3	25,766	253	753	1,285	2,664	5,332	2,291	7,995	15,479
	Quarter 4 - Trimestre 4	37,970	276	770	873	2,021	9,456	1,919	11,477	24,574
	Annual - Annuel	35,233	271	735	1,034	2,089	8,697	2,040	10,785	22,408
	2004											
	Quarter 1 - Trimestre 1	38,264	280	753	870	1,681	8,756	1,903	10,436	25,924
	Quarter 2 - Trimestre 2	38,747	275	671	897	1,591	8,289	1,843	9,880	27,024
	Quarter 3 - Trimestre 3	27,446	249	633	1,185	2,134	5,434	2,066	7,569	17,811
	Quarter 4 - Trimestre 4	40,407	286	708	787	1,653	8,438	1,782	10,091	28,534
	Annual - Annuel	36,216	272	691	935	1,765	7,729	1,898	9,494	24,823
	2005											
	Quarter 1 - Trimestre 1	40,033	263	734	787	1,602	7,873	6,487	22,286	1,784	9,475	28,773
	Quarter 2 - Trimestre 2	40,393	260	781	799	1,764	7,702	6,350	22,737	1,840	9,465	29,088
	Quarter 3 - Trimestre 3	29,560	221	739	1,108	2,031	6,110	2,268	17,083	2,068	8,141	19,351
	Quarter 4 - Trimestre 4	45,451	266	705	889	1,585	8,108	5,774	28,125	1,860	9,693	33,898
	Annual - Annuel	38,859	253	740	895	1,745	7,448	5,220	22,558	1,888	9,193	27,778
	2006											
	Quarter 1 - Trimestre 1	47,192	272	691	930	1,154	3,439	1,892	4,594	40,706
62	Health care & social assistance - Soins de santé et assistance sociale											
	2002											
	Quarter 1 - Trimestre 1	48,765	2,475	5,616	3,778	2,036	4,561	4,260	26,040	11,869	6,596	30,300
	Quarter 2 - Trimestre 2	49,282	2,490	5,573	4,140	2,186	3,869	4,838	26,185	12,203	6,056	31,023
	Quarter 3 - Trimestre 3	49,540	2,359	5,896	4,767	2,143	3,992	4,590	25,792	13,022	6,135	30,382
	Quarter 4 - Trimestre 4	50,447	2,446	6,030	4,705	2,340	4,096	3,764	27,066	13,181	6,436	30,830
	Annual - Annuel	49,508	2,443	5,779	4,347	2,176	4,129	4,363	26,271	12,569	6,306	30,634
	2003											
	Quarter 1 - Trimestre 1	52,701	2,681	5,929	4,652	2,652	3,478	1,513	31,795	13,262	6,130	33,309
	Quarter 2 - Trimestre 2	55,909	2,687	6,156	4,802	2,605	3,175	1,202	35,283	13,645	5,780	36,485
	Quarter 3 - Trimestre 3	56,218	2,556	6,217	4,781	2,506	2,589	1,502	36,067	13,554	5,095	37,569
	Quarter 4 - Trimestre 4	56,451	2,655	6,054	4,852	2,479	2,703	1,473	36,235	13,560	5,182	37,708
	Annual - Annuel	55,320	2,645	6,089	4,772	2,561	2,986	1,423	34,845	13,505	5,547	36,268
	2004											
	Quarter 1 - Trimestre 1	54,942	2,747	6,094	4,469	2,519	3,076	1,212	34,825	13,310	5,595	36,037
	Quarter 2 - Trimestre 2	54,827	2,671	6,566	4,236	2,393	2,705	1,660	34,596	13,473	5,098	36,256
	Quarter 3 - Trimestre 3	55,856	2,408	6,681	4,172	2,013	2,727	1,801	36,054	13,261	4,740	37,855
	Quarter 4 - Trimestre 4	55,673	2,336	6,824	4,200	2,296	2,320	1,705	35,991	13,361	4,616	37,696
	Annual - Annuel	55,325	2,541	6,541	4,269	2,305	2,707	1,595	35,366	13,351	5,012	36,961
	2005											
	Quarter 1 - Trimestre 1	54,220	2,609	6,697	3,976	2,175	2,675	13,283	4,850	36,088
	Quarter 2 - Trimestre 2	55,003	2,623	6,792	3,823	2,374	2,401	13,239	4,775	36,988
	Quarter 3 - Trimestre 3	56,060	2,589	6,628	3,922	2,575	2,529	13,139	5,103	37,819
	Quarter 4 - Trimestre 4	55,969	2,629	6,756	4,128	2,361	2,815	13,514	5,176	37,278
	Annual - Annuel	55,313	2,613	6,719	3,962	2,371	2,605	13,294	4,976	37,043
	2006											
	Quarter 1 - Trimestre 1	56,278	2,681	6,835	3,939	2,510	2,555	1,364	36,395	13,454	5,065	37,759

Table 10

Quarterly and Annual Estimates of Employment by Enterprise Size of Employment, for All Employees, for Selected Industries, Canada, Provinces and Territories.

(Continued - suite)

Tableau 10

Estimations trimestrielles et annuelles de l'emploi par taille d'entreprise selon l'emploi, pour l'ensemble des salariés pour une sélection d'industries, Canada, provinces et territoires.

NAICS 2002	Industry	Size - Taille										
		All Sizes - Toutes les tailles	0-4	5-19	20-49	50-99	100-299	300-499	500 +	0-49	50-299	300 +
SCIAN 2002	Industrie											
SASKATCHEWAN												
71	Arts, entertainment & recreation - Arts, spectacles et loisirs											
	2002											
	Quarter 1 - Trimestre 1	7,337	413	1,334	1,531	..	862	3,279
	Quarter 2 - Trimestre 2	7,613	451	1,497	1,683	..	893	3,630
	Quarter 3 - Trimestre 3	8,085	455	1,647	1,586	..	1,097	3,688
	Quarter 4 - Trimestre 4	7,628	431	1,460	1,474	..	574	3,366
	Annual - Annuel	7,666	438	1,484	1,569	..	857	3,491
	2003											
	Quarter 1 - Trimestre 1	7,854	314	1,432	1,676	799	956	3,422	1,755	2,677
	Quarter 2 - Trimestre 2	8,887	391	1,718	1,935	1,082	1,203	4,045	2,285	2,557
	Quarter 3 - Trimestre 3	9,455	464	1,837	1,960	1,244	1,503	4,260	2,747	2,448
	Quarter 4 - Trimestre 4	8,902	356	1,507	1,976	776	1,394	3,838	2,170	2,894
	Annual - Annuel	8,774	381	1,623	1,887	975	1,264	3,891	2,239	2,644
	2004											
	Quarter 1 - Trimestre 1	8,164	347	1,545	1,659	841	987	3,551	1,827	2,786
	Quarter 2 - Trimestre 2	9,462	350	1,752	2,070	1,141	1,285	4,173	2,425	2,864
	Quarter 3 - Trimestre 3	10,542	345	1,988	2,103	1,494	1,504	4,436	2,998	3,108
	Quarter 4 - Trimestre 4	9,428	383	1,799	2,008	884	934	4,190	1,818	3,420
	Annual - Annuel	9,399	356	1,771	1,960	1,090	1,177	4,087	2,267	3,045
	2005											
	Quarter 1 - Trimestre 1	8,793	357	1,593	1,847	817	960	3,797	1,777	3,218
	Quarter 2 - Trimestre 2	9,877	402	1,715	1,997	1,233	1,447	4,115	2,680	3,082
	Quarter 3 - Trimestre 3	10,168	416	1,878	2,018	1,371	1,702	4,312	3,073	2,783
	Quarter 4 - Trimestre 4	8,029	440	1,512	1,685	923	968	3,637	1,891	2,501
	Annual - Annuel	9,217	404	1,675	1,887	1,086	1,269	3,965	2,355	2,896
	2006											
	Quarter 1 - Trimestre 1	7,959	392	1,315	1,505	3,212	1,668	3,079
72	Accommodation & food services - Hébergement et services de restauration											
	2002											
	Quarter 1 - Trimestre 1	31,242	1,378	7,676	8,080	5,271	3,708	1,832	3,298	17,133	8,979	5,130
	Quarter 2 - Trimestre 2	32,548	1,606	7,442	8,527	6,186	3,860	1,756	3,171	17,575	10,046	4,927
	Quarter 3 - Trimestre 3	33,817	1,718	7,396	8,884	6,843	4,004	1,827	3,144	17,998	10,847	4,971
	Quarter 4 - Trimestre 4	32,489	1,730	7,052	8,389	6,102	4,221	1,879	3,116	17,171	10,323	4,995
	Annual - Annuel	32,524	1,608	7,391	8,470	6,100	3,948	1,824	3,182	17,470	10,049	5,006
	2003											
	Quarter 1 - Trimestre 1	31,482	1,707	6,826	7,973	6,225	4,045	1,619	3,087	16,506	10,270	4,706
	Quarter 2 - Trimestre 2	32,829	1,703	7,203	8,376	6,322	4,954	1,341	2,929	17,282	11,277	4,270
	Quarter 3 - Trimestre 3	32,582	1,692	7,152	8,731	6,819	4,601	1,290	2,298	17,574	11,420	3,588
	Quarter 4 - Trimestre 4	31,511	1,858	6,492	7,881	6,247	5,196	1,159	2,677	16,232	11,443	3,836
	Annual - Annuel	32,101	1,740	6,918	8,240	6,403	4,699	1,352	2,748	16,899	11,102	4,100
	2004											
	Quarter 1 - Trimestre 1	30,207	1,728	6,502	7,354	6,199	4,503	886	3,033	15,585	10,702	3,920
	Quarter 2 - Trimestre 2	31,436	1,537	7,707	8,169	5,231	3,995	1,528	3,269	17,413	9,226	4,797
	Quarter 3 - Trimestre 3	32,072	1,541	7,941	8,204	5,755	3,529	1,930	3,172	17,686	9,284	5,102
	Quarter 4 - Trimestre 4	30,796	1,543	7,337	7,603	5,310	4,146	1,643	3,214	16,483	9,456	4,857
	Annual - Annuel	31,128	1,587	7,372	7,833	5,624	4,043	1,497	3,172	16,792	9,667	4,669
	2005											
	Quarter 1 - Trimestre 1	29,914	1,417	7,367	7,477	5,205	3,761	1,549	3,138	16,261	8,966	4,687
	Quarter 2 - Trimestre 2	31,710	1,509	8,124	7,826	5,465	3,869	1,708	3,208	17,459	9,334	4,917
	Quarter 3 - Trimestre 3	32,230	1,521	8,239	8,255	5,552	3,892	1,693	3,078	18,015	9,444	4,771
	Quarter 4 - Trimestre 4	30,587	1,507	7,389	7,713	5,416	4,109	1,454	2,999	16,608	9,525	4,453
	Annual - Annuel	31,110	1,489	7,779	7,818	5,410	3,908	1,601	3,106	17,086	9,317	4,707
	2006											
	Quarter 1 - Trimestre 1	29,531	1,427	7,162	7,666	4,991	3,780	1,613	2,892	16,255	8,772	4,505
81	Other services (except public administration) - Autres services, sauf les administrations publiques											
	2002											
	Quarter 1 - Trimestre 1	13,754	3,249	5,566	1,243	10,058	1,246	2,451
	Quarter 2 - Trimestre 2	13,822	3,226	5,780	1,361	10,367	1,539	1,916
	Quarter 3 - Trimestre 3	13,961	3,211	5,885	1,664	10,759	1,379	1,822
	Quarter 4 - Trimestre 4	13,772	3,308	5,401	1,721	10,431	1,408	1,934
	Annual - Annuel	13,827	3,248	5,658	1,497	10,404	1,393	2,031
	2003											
	Quarter 1 - Trimestre 1	13,517	3,483	4,829	1,614	686	642	9,927	1,327	2,263
	Quarter 2 - Trimestre 2	13,925	3,545	5,011	1,536	779	596	10,092	1,374	2,459
	Quarter 3 - Trimestre 3	13,929	3,562	5,086	1,498	742	548	10,145	1,290	2,494
	Quarter 4 - Trimestre 4	13,782	3,523	4,913	1,653	770	583	10,090	1,353	2,339
	Annual - Annuel	13,788	3,528	4,960	1,575	744	592	10,064	1,336	2,389
	2004											
	Quarter 1 - Trimestre 1	13,654	3,535	4,799	1,621	9,955
	Quarter 2 - Trimestre 2	14,152	2,944	5,763	1,546	10,253
	Quarter 3 - Trimestre 3	14,325	2,958	5,945	1,427	10,330

Table 10

Quarterly and Annual Estimates of Employment by Enterprise Size of Employment, for All Employees, for Selected Industries, Canada, Provinces and Territories.

(Continued - suite)

Tableau 10

Estimations trimestrielles et annuelles de l'emploi par taille d'entreprise selon l'emploi, pour l'ensemble des salariés pour une sélection d'industries, Canada, provinces et territoires.

NAICS 2002	Industry	Size - Taille										
		All Sizes - Toutes les tailles	0-4	5-19	20-49	50-99	100-299	300-499	500 +	0-49	50-299	300 +
SCIAN 2002	Industrie											
SASKATCHEWAN												
81	Other services (except public administration) - Autres services, sauf les administrations publiques											
	2004											
	Quarter 4 - Trimestre 4	14,316	2,988	5,740	1,400	10,127
	Annual - Annuel	14,112	3,106	5,562	1,498	10,166
	2005											
	Quarter 1 - Trimestre 1	13,791	2,996	5,555	1,252	843	714	9,802	1,557	2,432
	Quarter 2 - Trimestre 2	14,105	2,995	5,712	1,308	930	610	10,014	1,540	2,551
	Quarter 3 - Trimestre 3	14,135	2,935	5,697	1,444	958	643	10,076	1,601	2,458
	Quarter 4 - Trimestre 4	14,407	3,126	5,449	1,473	963	885	10,048	1,847	2,511
	Annual - Annuel	14,109	3,013	5,603	1,369	923	713	9,985	1,636	2,488
	2006											
	Quarter 1 - Trimestre 1	14,231	3,150	5,415	1,367	9,931	1,912	2,387
91	Public administration - Administrations publiques											
	2002											
	Quarter 1 - Trimestre 1	27,722	1,246	764	1,184	1,513	2,265	3,195	3,777	20,750
	Quarter 2 - Trimestre 2	28,127	1,304	924	1,156	1,652	2,159	3,384	3,810	20,933
	Quarter 3 - Trimestre 3	28,400	1,331	977	1,058	1,706	2,457	3,366	4,163	20,871
	Quarter 4 - Trimestre 4	27,905	1,326	851	923	1,752	2,352	3,099	4,104	20,702
	Annual - Annuel	28,038	1,302	879	1,080	1,656	2,308	3,261	3,964	20,814
	2003											
	Quarter 1 - Trimestre 1	28,041	1,300	723	1,124	1,824	2,313	3,147	4,137	20,757
	Quarter 2 - Trimestre 2	30,810	1,418	1,162	1,320	1,596	2,471	3,900	4,068	22,843
	Quarter 3 - Trimestre 3	32,008	1,372	1,360	1,310	1,882	2,216	4,041	4,098	23,869
	Quarter 4 - Trimestre 4	30,611	1,432	978	1,130	1,905	2,254	3,540	4,159	22,912
	Annual - Annuel	30,367	1,380	1,056	1,221	1,802	2,314	3,657	4,115	22,595
	2004											
	Quarter 1 - Trimestre 1	29,052	1,379	791	1,172	1,886	2,246	3,341	4,132	21,579
	Quarter 2 - Trimestre 2	31,722	1,467	1,140	1,206	1,735	2,731	3,814	4,467	23,441
	Quarter 3 - Trimestre 3	33,079	1,459	1,361	1,447	1,597	2,929	4,267	4,526	24,287
	Quarter 4 - Trimestre 4	31,908	1,357	1,433	1,153	1,833	2,435	3,943	4,268	23,697
	Annual - Annuel	31,441	1,416	1,181	1,245	1,763	2,585	3,841	4,348	23,251
	2005											
	Quarter 1 - Trimestre 1	31,510	1,454	1,004	1,197	1,711	2,806	3,655	4,517	23,337
	Quarter 2 - Trimestre 2	34,390	1,488	1,534	1,328	1,582	3,024	4,350	4,606	25,435
	Quarter 3 - Trimestre 3	35,756	1,376	1,781	1,704	1,433	3,223	4,861	4,657	26,238
	Quarter 4 - Trimestre 4	33,532	1,474	1,285	1,355	1,536	1,988	4,115	3,524	25,893
	Annual - Annuel	33,797	1,448	1,401	1,396	1,565	2,760	4,245	4,326	25,226
	2006											
	Quarter 1 - Trimestre 1	32,785	1,327	1,189	1,299	1,531	2,290	3,815	3,821	25,149
11-91N	Industrial aggregate (excluding unclassified) - Ensemble des industries sauf les entreprises non classifiées											
	2002											
	Quarter 1 - Trimestre 1	366,880	27,851	58,266	39,066	27,792	39,744	16,855	157,306	125,183	67,536	174,161
	Quarter 2 - Trimestre 2	377,769	28,547	60,495	42,895	30,110	40,551	18,142	157,029	131,937	70,661	175,171
	Quarter 3 - Trimestre 3	375,842	28,892	61,879	44,736	33,012	38,250	16,558	152,516	135,506	71,261	169,075
	Quarter 4 - Trimestre 4	384,561	29,040	59,878	43,556	31,340	41,379	19,280	160,089	132,473	72,718	179,370
	Annual - Annuel	376,263	28,582	60,130	42,563	30,563	39,981	17,709	156,735	131,275	70,544	174,444
	2003											
	Quarter 1 - Trimestre 1	379,510	28,244	57,461	41,734	29,575	42,247	16,102	164,148	127,438	71,822	180,250
	Quarter 2 - Trimestre 2	398,159	29,193	60,454	44,735	30,555	42,657	17,422	173,142	134,382	73,212	190,565
	Quarter 3 - Trimestre 3	391,680	29,678	61,685	45,776	33,674	37,454	15,460	167,952	137,140	71,128	183,412
	Quarter 4 - Trimestre 4	398,061	29,597	58,692	44,249	30,998	41,514	17,812	175,199	132,538	72,512	193,011
	Annual - Annuel	391,853	29,178	59,573	44,124	31,200	40,968	16,699	170,110	132,875	72,169	186,809
	2004											
	Quarter 1 - Trimestre 1	384,542	28,535	57,248	40,792	29,989	39,143	16,024	172,812	126,575	69,132	188,836
	Quarter 2 - Trimestre 2	400,829	27,515	64,516	42,604	28,920	39,501	19,763	178,009	134,636	68,421	197,772
	Quarter 3 - Trimestre 3	399,816	27,037	66,006	44,315	31,022	37,582	18,113	175,742	137,357	68,604	193,854
	Quarter 4 - Trimestre 4	404,925	27,622	63,779	41,718	30,284	39,866	19,513	182,143	133,119	70,150	201,656
	Annual - Annuel	397,528	27,677	62,887	42,357	30,054	39,023	18,353	177,176	132,922	69,077	195,529
	2005											
	Quarter 1 - Trimestre 1	394,068	26,839	60,817	39,439	28,622	38,800	20,289	179,262	127,095	67,423	199,551
	Quarter 2 - Trimestre 2	410,529	27,085	64,627	42,632	30,329	40,738	21,135	183,982	134,344	71,067	205,118
	Quarter 3 - Trimestre 3	408,145	27,102	65,959	44,700	31,939	40,848	17,460	180,138	137,761	72,786	197,597
	Quarter 4 - Trimestre 4	416,760	27,704	62,472	42,198	31,746	41,120	20,964	190,557	132,374	72,866	211,521
	Annual - Annuel	407,375	27,183	63,469	42,242	30,659	40,376	19,962	183,485	132,893	71,035	203,447
	2006											
	Quarter 1 - Trimestre 1	413,349	26,866	60,662	40,561	30,458	35,031	17,059	202,711	128,089	65,489	219,771

Table 10

Quarterly and Annual Estimates of Employment by Enterprise Size of Employment, for All Employees, for Selected Industries, Canada, Provinces and Territories.

(Continued - suite)

Tableau 10

Estimations trimestrielles et annuelles de l'emploi par taille d'entreprise selon l'emploi, pour l'ensemble des salariés pour une sélection d'industries, Canada, provinces et territoires.

NAICS 2002	Industry	Size - Taille										
		All Sizes - Toutes les tailles	0-4	5-19	20-49	50-99	100-299	300-499	500 +	0-49	50-299	300 +
SCIAN 2002	Industrie											
ALBERTA												
11	Forestry, logging & support - Foresterie, exploitation et soutien											
	2002											
	Quarter 1 - Trimestre 1	3,873	811	1,216	713	2,740
	Quarter 2 - Trimestre 2	3,894	731	974	538	2,243
	Quarter 3 - Trimestre 3	4,315	732	1,021	464	2,216
	Quarter 4 - Trimestre 4	4,032	772	1,151	609	2,532
	Annual - Annuel	4,028	762	1,090	581	2,433
	2003											
	Quarter 1 - Trimestre 1	3,515	736	1,153	564	2,453	332	730
	Quarter 2 - Trimestre 2	3,197	670	713	194	1,577	301	1,320
	Quarter 3 - Trimestre 3	3,668	667	845	353	1,865	433	1,370
	Quarter 4 - Trimestre 4	3,008	697	971	340	2,008	181	819
	Annual - Annuel	3,347	693	920	362	1,975	312	1,060
	2004											
	Quarter 1 - Trimestre 1	3,085	..	1,010	2,225
	Quarter 2 - Trimestre 2	3,107	..	678	1,607
	Quarter 3 - Trimestre 3	3,909	..	840	1,910
	Quarter 4 - Trimestre 4	3,287	..	947	2,168
	Annual - Annuel	3,347	..	869	1,977
	2005											
	Quarter 1 - Trimestre 1	3,336	..	962	664
	Quarter 2 - Trimestre 2	3,542	..	809	1,308
	Quarter 3 - Trimestre 3	3,861	..	912	1,373
	Quarter 4 - Trimestre 4	3,235	..	977	825
	Annual - Annuel	3,493	..	915	1,043
	2006											
	Quarter 1 - Trimestre 1	3,178	685	1,101	552	2,339	177	662
21	Mining & oil & gas extraction - Extraction minière et extraction de pétrole et de gaz											
	2002											
	Quarter 1 - Trimestre 1	76,114	4,615	6,481	4,731	4,680	6,913	3,016	45,678	15,827	11,593	48,694
	Quarter 2 - Trimestre 2	77,633	4,854	7,088	5,527	4,925	6,555	2,919	45,766	17,468	11,480	48,685
	Quarter 3 - Trimestre 3	78,635	4,691	7,548	6,371	4,810	7,919	1,712	45,584	18,610	12,729	47,296
	Quarter 4 - Trimestre 4	78,744	4,914	7,426	6,365	5,204	8,024	1,393	45,419	18,704	13,228	46,812
	Annual - Annuel	77,782	4,769	7,136	5,748	4,905	7,353	2,260	45,612	17,652	12,257	47,872
	2003											
	Quarter 1 - Trimestre 1	81,462	4,508	6,920	5,387	5,101	7,892	2,021	49,633	16,815	12,993	51,654
	Quarter 2 - Trimestre 2	85,629	5,022	7,229	6,032	4,850	8,249	2,464	51,782	18,284	13,099	54,246
	Quarter 3 - Trimestre 3	88,230	5,097	7,283	6,677	5,385	9,273	3,386	51,129	19,057	14,658	54,515
	Quarter 4 - Trimestre 4	88,809	4,964	7,168	6,865	5,291	9,122	2,841	52,558	18,997	14,413	55,399
	Annual - Annuel	86,032	4,898	7,150	6,240	5,157	8,634	2,678	51,276	18,288	13,791	53,953
	2004											
	Quarter 1 - Trimestre 1	89,384	4,937	7,413	6,564	5,076	10,627	2,388	52,378	18,914	15,703	54,766
	Quarter 2 - Trimestre 2	87,505	5,262	7,421	6,859	4,938	9,769	2,630	50,625	19,542	14,707	53,255
	Quarter 3 - Trimestre 3	88,822	5,225	7,493	6,796	5,393	9,178	2,788	51,949	19,513	14,571	54,737
	Quarter 4 - Trimestre 4	91,829	5,282	7,425	7,207	5,612	9,004	3,406	53,893	19,914	14,616	57,299
	Annual - Annuel	89,385	5,176	7,438	6,857	5,255	9,645	2,803	52,211	19,471	14,899	55,014
	2005											
	Quarter 1 - Trimestre 1	93,859	5,345	7,445	6,892	5,066	10,136	4,137	54,838	19,681	15,202	58,975
	Quarter 2 - Trimestre 2	93,247	5,370	7,765	6,667	4,661	9,496	3,329	55,960	19,801	14,157	59,289
	Quarter 3 - Trimestre 3	94,971	5,317	8,106	6,614	5,002	10,560	3,766	55,605	20,037	15,563	59,371
	Quarter 4 - Trimestre 4	99,660	5,254	7,837	6,314	5,257	10,060	3,596	61,342	19,405	15,317	64,938
	Annual - Annuel	95,434	5,322	7,788	6,621	4,996	10,063	3,707	56,936	19,731	15,060	60,643
	2006											
	Quarter 1 - Trimestre 1	104,748	5,383	7,874	6,400	4,573	9,765	4,376	66,377	19,658	14,338	70,753
22	Utilities - Services publics											
	2002											
	Quarter 1 - Trimestre 1	11,864	143	522	466	1,130	950	9,784
	Quarter 2 - Trimestre 2	12,094	153	544	540	1,238	928	9,929
	Quarter 3 - Trimestre 3	12,158	147	562	435	1,144	928	10,086
	Quarter 4 - Trimestre 4	12,024	120	610	367	1,096	959	9,969
	Annual - Annuel	12,035	141	559	452	1,152	941	9,942
	2003											
	Quarter 1 - Trimestre 1	11,832	121	540	360	1,020	924	9,887
	Quarter 2 - Trimestre 2	11,929	136	532	384	1,052	925	9,951
	Quarter 3 - Trimestre 3	12,255	147	589	439	1,176	889	10,191
	Quarter 4 - Trimestre 4	11,559	139	612	377	1,128	758	9,673
	Annual - Annuel	11,894	136	568	390	1,094	874	9,926
	2004											
	Quarter 1 - Trimestre 1	11,736	..	635	1,050
	Quarter 2 - Trimestre 2	12,472	..	685	1,177
	Quarter 3 - Trimestre 3	12,655	..	645	1,250

Table 10

Quarterly and Annual Estimates of Employment by Enterprise Size of Employment, for All Employees, for Selected Industries, Canada, Provinces and Territories.

(Continued - suite)

Tableau 10

Estimations trimestrielles et annuelles de l'emploi par taille d'entreprise selon l'emploi, pour l'ensemble des salariés pour une sélection d'industries, Canada, provinces et territoires.

NAICS 2002	Industry	Size - Taille										
		All Sizes - Toutes les tailles	0-4	5-19	20-49	50-99	100-299	300-499	500 +	0-49	50-299	300 +
SCIAN 2002	Industrie											
ALBERTA												
22	Utilities - Services publics											
	2004											
	Quarter 4 - Trimestre 4	12,344	..	659	1,216
	Annual - Annuel	12,302	..	656	1,173
	2005											
	Quarter 1 - Trimestre 1	12,362	..	575	10,369
	Quarter 2 - Trimestre 2	13,055	..	631	10,925
	Quarter 3 - Trimestre 3	12,887	..	693	10,672
	Quarter 4 - Trimestre 4	12,366	..	717	10,255
	Annual - Annuel	12,668	..	654	10,555
	2006											
	Quarter 1 - Trimestre 1	12,489	117	628	396	1,142	880	10,467
23	Construction - Construction											
	2002											
	Quarter 1 - Trimestre 1	95,908	16,291	22,204	14,926	10,452	9,726	2,256	20,053	53,421	20,179	22,309
	Quarter 2 - Trimestre 2	104,921	16,230	26,287	17,374	10,333	10,652	2,385	21,660	59,891	20,986	24,045
	Quarter 3 - Trimestre 3	113,541	16,920	27,592	18,858	12,212	11,982	4,094	21,882	63,371	24,195	25,975
	Quarter 4 - Trimestre 4	112,863	16,192	26,728	18,244	11,696	11,592	2,593	25,819	61,163	23,288	28,412
	Annual - Annuel	106,808	16,408	25,703	17,350	11,173	10,988	2,832	22,354	59,461	22,162	25,185
	2003											
	Quarter 1 - Trimestre 1	101,298	16,023	24,470	17,869	9,897	11,813	2,819	18,407	58,362	21,710	21,225
	Quarter 2 - Trimestre 2	109,739	17,073	27,063	18,744	10,880	12,811	2,483	20,685	62,880	23,691	23,168
	Quarter 3 - Trimestre 3	120,152	17,710	28,438	20,955	12,260	15,681	3,634	21,475	67,103	27,941	25,109
	Quarter 4 - Trimestre 4	115,547	17,991	26,745	19,675	13,326	15,107	3,160	19,541	64,412	28,433	22,701
	Annual - Annuel	111,684	17,199	26,679	19,311	11,591	13,853	3,024	20,027	63,189	25,444	23,051
	2004											
	Quarter 1 - Trimestre 1	106,599	17,156	24,658	19,114	11,234	12,623	2,574	19,240	60,928	23,856	21,815
	Quarter 2 - Trimestre 2	116,012	17,809	27,782	20,256	13,182	13,715	2,900	20,367	65,847	26,898	23,267
	Quarter 3 - Trimestre 3	122,646	17,855	28,546	21,190	14,704	16,191	3,579	20,580	67,591	30,895	24,159
	Quarter 4 - Trimestre 4	120,715	18,944	26,266	20,947	14,491	16,026	3,792	20,250	66,156	30,516	24,042
	Annual - Annuel	116,493	17,941	26,813	20,377	13,403	14,639	3,211	20,109	65,131	28,041	23,321
	2005											
	Quarter 1 - Trimestre 1	111,555	18,480	23,738	19,079	13,505	13,256	3,526	19,970	61,298	26,761	23,496
	Quarter 2 - Trimestre 2	123,561	19,095	26,385	20,798	14,402	15,511	4,659	22,710	66,278	29,914	27,369
	Quarter 3 - Trimestre 3	130,291	19,333	28,387	22,143	15,016	16,047	6,207	23,157	69,863	31,063	29,365
	Quarter 4 - Trimestre 4	127,491	19,356	26,865	21,036	15,504	17,308	4,303	23,119	67,257	32,811	27,422
	Annual - Annuel	123,224	19,066	26,344	20,764	14,607	15,531	4,674	22,239	66,174	30,137	26,913
	2006											
	Quarter 1 - Trimestre 1	117,899	19,077	24,995	19,438	13,945	14,630	6,245	19,569	63,510	28,575	25,814
31-33	Manufacturing - Fabrication											
	2002											
	Quarter 1 - Trimestre 1	133,942	4,309	14,240	15,645	12,280	22,720	8,429	56,318	34,195	35,000	64,747
	Quarter 2 - Trimestre 2	137,517	4,257	14,219	16,753	13,442	22,095	8,489	58,262	35,229	35,537	66,751
	Quarter 3 - Trimestre 3	139,920	4,338	14,360	16,845	13,870	22,395	9,834	58,278	35,544	36,265	68,112
	Quarter 4 - Trimestre 4	136,088	4,404	14,045	16,866	13,597	22,041	10,343	54,791	35,314	35,639	65,135
	Annual - Annuel	136,867	4,327	14,216	16,527	13,297	22,313	9,274	56,912	35,070	35,610	66,186
	2003											
	Quarter 1 - Trimestre 1	133,471	4,277	14,070	15,830	14,861	21,367	8,769	54,297	34,177	36,228	63,066
	Quarter 2 - Trimestre 2	135,447	4,196	14,214	16,569	14,414	20,867	9,285	55,902	34,979	35,281	65,188
	Quarter 3 - Trimestre 3	135,074	4,262	13,800	16,396	15,174	21,469	9,323	54,650	34,458	36,643	63,973
	Quarter 4 - Trimestre 4	133,541	4,225	14,024	16,179	15,636	21,161	8,903	53,414	34,427	36,797	62,317
	Annual - Annuel	134,383	4,240	14,027	16,243	15,021	21,216	9,070	54,566	34,510	36,237	63,636
	2004											
	Quarter 1 - Trimestre 1	132,250	4,119	14,067	15,853	14,903	23,357	7,235	52,717	34,039	38,260	59,951
	Quarter 2 - Trimestre 2	136,060	4,070	14,724	15,424	14,931	24,117	9,227	53,566	34,219	39,049	62,793
	Quarter 3 - Trimestre 3	138,508	3,838	14,692	15,885	14,645	23,901	9,085	56,462	34,416	38,546	65,547
	Quarter 4 - Trimestre 4	137,212	3,854	14,224	16,150	15,615	23,118	8,793	55,458	34,228	38,733	64,250
	Annual - Annuel	136,008	3,970	14,427	15,828	15,024	23,623	8,585	54,551	34,226	38,647	63,135
	2005											
	Quarter 1 - Trimestre 1	134,871	3,874	13,822	15,372	15,363	24,163	7,722	54,555	33,068	39,526	62,277
	Quarter 2 - Trimestre 2	138,950	3,868	13,930	15,796	15,757	24,056	7,573	57,970	33,594	39,812	65,543
	Quarter 3 - Trimestre 3	143,279	3,868	13,945	16,170	16,248	24,657	8,919	59,472	33,983	40,905	68,391
	Quarter 4 - Trimestre 4	142,695	3,900	13,675	16,872	16,197	23,683	9,539	58,831	34,446	39,880	68,370
	Annual - Annuel	139,949	3,877	13,843	16,053	15,891	24,140	8,438	57,707	33,773	40,031	66,145
	2006											
	Quarter 1 - Trimestre 1	145,524	3,924	14,168	16,714	16,772	24,199	9,418	60,328	34,807	40,971	69,746
41	Wholesale Trade - Commerce de gros											
	2002											
	Quarter 1 - Trimestre 1	77,149	5,587	14,307	11,545	8,008	11,245	4,842	21,615	31,440	19,252	26,457
	Quarter 2 - Trimestre 2	77,579	5,446	14,389	12,611	9,003	11,051	4,490	20,589	32,445	20,055	25,079
	Quarter 3 - Trimestre 3	78,628	5,284	14,453	12,627	9,556	11,346	3,966	21,395	32,365	20,902	25,360

Table 10

Quarterly and Annual Estimates of Employment by Enterprise Size of Employment, for All Employees, for Selected Industries, Canada, Provinces and Territories.

(Continued - suite)

Tableau 10

Estimations trimestrielles et annuelles de l'emploi par taille d'entreprise selon l'emploi, pour l'ensemble des salariés pour une sélection d'industries, Canada, provinces et territoires.

NAICS 2002	Industry	Size - Taille										
		All Sizes - Toutes les tailles	0-4	5-19	20-49	50-99	100-299	300-499	500 +	0-49	50-299	300 +
SCIAN 2002	Industrie											
ALBERTA												
41	Wholesale Trade - Commerce de gros											
	2002											
	Quarter 4 - Trimestre 4	79,208	5,575	14,088	12,300	9,007	11,203	4,657	22,377	31,964	20,210	27,034
	Annual - Annuel	78,141	5,473	14,310	12,271	8,893	11,211	4,489	21,494	32,054	20,105	25,983
	2003											
	Quarter 1 - Trimestre 1	78,181	5,461	14,101	11,956	9,041	10,628	5,228	21,766	31,518	19,669	26,994
	Quarter 2 - Trimestre 2	79,273	5,344	14,089	12,564	9,598	10,639	4,729	22,310	31,997	20,237	27,039
	Quarter 3 - Trimestre 3	78,299	5,468	13,959	12,034	9,814	10,201	4,554	22,270	31,461	20,015	26,824
	Quarter 4 - Trimestre 4	78,364	5,151	14,038	11,657	9,319	10,970	4,922	22,307	30,847	20,288	27,229
	Annual - Annuel	78,529	5,356	14,047	12,053	9,443	10,609	4,858	22,163	31,456	20,052	27,021
	2004											
	Quarter 1 - Trimestre 1	76,582	5,066	14,084	10,855	9,622	10,301	4,728	21,926	30,005	19,923	26,654
	Quarter 2 - Trimestre 2	77,983	5,146	14,718	10,870	10,309	10,437	4,709	21,794	30,734	20,746	26,503
	Quarter 3 - Trimestre 3	77,546	5,018	14,729	10,881	9,966	10,763	3,829	22,360	30,628	20,729	26,189
	Quarter 4 - Trimestre 4	77,839	4,971	14,543	11,187	9,371	11,217	3,759	22,790	30,701	20,589	26,549
	Annual - Annuel	77,487	5,050	14,519	10,948	9,817	10,680	4,256	22,218	30,517	20,497	26,474
	2005											
	Quarter 1 - Trimestre 1	77,463	4,978	14,137	10,932	9,301	11,646	3,634	22,834	30,047	20,947	26,469
	Quarter 2 - Trimestre 2	78,469	4,944	14,345	11,821	9,458	11,962	3,671	22,269	31,110	21,420	25,940
	Quarter 3 - Trimestre 3	79,284	4,922	14,529	11,596	9,561	12,526	3,472	22,678	31,047	22,086	26,150
	Quarter 4 - Trimestre 4	79,289	4,977	14,446	11,049	9,835	12,641	3,483	22,858	30,472	22,477	26,341
	Annual - Annuel	78,626	4,955	14,364	11,349	9,539	12,194	3,565	22,660	30,669	21,732	26,225
	2006											
	Quarter 1 - Trimestre 1	78,542	4,984	14,277	11,002	9,852	12,129	3,788	22,511	30,263	21,981	26,299
44-45	Retail trade - Commerce de détail											
	2002											
	Quarter 1 - Trimestre 1	170,283	11,936	31,770	19,364	13,739	15,768	4,617	73,090	63,070	29,507	77,706
	Quarter 2 - Trimestre 2	176,465	11,613	31,944	22,234	15,940	17,152	5,154	72,427	65,791	33,093	77,582
	Quarter 3 - Trimestre 3	179,500	11,927	31,895	22,464	16,902	16,335	4,835	75,143	66,285	33,238	79,977
	Quarter 4 - Trimestre 4	183,770	12,393	31,797	22,325	18,029	16,720	4,045	78,461	66,515	34,749	82,507
	Annual - Annuel	177,505	11,967	31,851	21,597	16,153	16,494	4,663	74,780	65,415	32,647	79,443
	2003											
	Quarter 1 - Trimestre 1	180,442	11,877	31,610	21,968	18,129	15,948	3,328	77,582	65,455	34,077	80,910
	Quarter 2 - Trimestre 2	184,313	12,544	31,606	22,807	18,024	17,466	3,068	78,798	66,956	35,490	81,866
	Quarter 3 - Trimestre 3	184,999	12,850	31,230	22,596	17,913	16,847	2,826	80,738	66,676	34,759	83,564
	Quarter 4 - Trimestre 4	189,087	12,757	31,138	22,398	18,556	16,841	2,825	84,572	66,292	35,398	87,397
	Annual - Annuel	184,710	12,507	31,396	22,442	18,155	16,776	3,012	80,422	66,345	34,931	83,434
	2004											
	Quarter 1 - Trimestre 1	183,200	12,718	31,043	21,345	17,642	15,423	3,023	82,005	65,107	33,065	85,028
	Quarter 2 - Trimestre 2	187,393	12,225	33,589	21,190	15,193	16,839	3,756	84,602	67,003	32,032	88,358
	Quarter 3 - Trimestre 3	189,418	11,950	33,649	21,198	15,436	16,439	3,131	87,615	66,797	31,875	90,746
	Quarter 4 - Trimestre 4	193,478	12,048	33,433	21,193	15,562	15,731	3,911	91,601	66,673	31,293	95,512
	Annual - Annuel	188,373	12,235	32,928	21,232	15,958	16,108	3,455	86,456	66,395	32,066	89,911
	2005											
	Quarter 1 - Trimestre 1	187,867	11,865	32,866	20,783	16,206	14,592	3,694	87,862	65,513	30,798	91,556
	Quarter 2 - Trimestre 2	191,018	11,656	33,715	21,124	16,388	16,144	4,474	87,518	66,494	32,532	91,992
	Quarter 3 - Trimestre 3	192,936	11,655	33,794	21,642	16,633	15,526	5,062	88,624	67,092	32,159	93,685
	Quarter 4 - Trimestre 4	198,989	11,884	33,477	21,916	16,282	15,899	4,840	94,691	67,277	32,181	99,531
	Annual - Annuel	192,703	11,765	33,463	21,366	16,377	15,540	4,518	89,674	66,594	31,917	94,191
	2006											
	Quarter 1 - Trimestre 1	195,421	12,162	32,513	21,808	16,341	15,471	4,244	92,882	66,482	31,813	97,126
48-49	Transportation & warehousing - Transport et entreposage											
	2002											
	Quarter 1 - Trimestre 1	71,030	6,917	9,017	6,644	4,325	8,170	3,193	32,764	22,578	12,495	35,957
	Quarter 2 - Trimestre 2	71,690	6,963	9,049	6,440	4,617	8,261	3,385	32,976	22,451	12,878	36,360
	Quarter 3 - Trimestre 3	71,517	6,905	9,294	6,908	4,219	8,786	2,895	32,511	23,106	13,005	35,406
	Quarter 4 - Trimestre 4	72,252	7,140	8,564	6,463	4,377	9,077	2,482	34,148	22,167	13,455	36,630
	Annual - Annuel	71,622	6,981	8,981	6,614	4,384	8,574	2,989	33,100	22,576	12,958	36,088
	2003											
	Quarter 1 - Trimestre 1	72,548	6,625	8,776	6,952	4,514	8,492	2,914	34,274	22,353	13,007	37,188
	Quarter 2 - Trimestre 2	72,308	6,667	8,954	6,837	4,688	8,802	2,947	33,412	22,459	13,490	36,359
	Quarter 3 - Trimestre 3	72,644	6,851	9,323	6,880	4,875	8,915	2,072	33,728	23,055	13,790	35,800
	Quarter 4 - Trimestre 4	73,903	7,072	9,208	7,304	4,660	8,325	3,407	33,929	23,583	12,985	37,335
	Annual - Annuel	72,851	6,804	9,065	6,993	4,684	8,633	2,835	33,836	22,862	13,318	36,670
	2004											
	Quarter 1 - Trimestre 1	73,406	6,808	9,317	7,157	4,724	8,946	3,226	33,229	23,281	13,670	36,455
	Quarter 2 - Trimestre 2	75,031	7,068	9,159	6,887	4,596	9,385	3,293	34,642	23,115	13,981	37,935
	Quarter 3 - Trimestre 3	75,310	6,942	9,102	6,707	4,551	9,421	3,074	35,513	22,750	13,972	38,587
	Quarter 4 - Trimestre 4	77,809	7,201	8,979	6,742	4,533	9,747	3,147	37,461	22,921	14,280	40,608
	Annual - Annuel	75,389	7,005	9,139	6,873	4,601	9,375	3,185	35,211	23,017	13,976	38,396
	2005											
	Quarter 1 - Trimestre 1	77,425	7,079	8,749	6,881	4,664	9,431	3,272	37,348	22,710	14,095	40,620
	Quarter 2 - Trimestre 2	78,019	7,182	9,225	7,008	4,046	8,971	3,520	38,068	23,415	13,016	41,588

Table 10

Quarterly and Annual Estimates of Employment by Enterprise Size of Employment, for All Employees, for Selected Industries, Canada, Provinces and Territories.

(Continued - suite)

Tableau 10

Estimations trimestrielles et annuelles de l'emploi par taille d'entreprise selon l'emploi, pour l'ensemble des salariés pour une sélection d'industries, Canada, provinces et territoires.

NAICS 2002	Industry	Size - Taille										
		All Sizes - Toutes les tailles	0-4	5-19	20-49	50-99	100-299	300-499	500 +	0-49	50-299	300 +
SCIAN 2002	Industrie											
ALBERTA												
48-49 Transportation & warehousing - Transport et entreposage												
	2005											
	Quarter 3 - Trimestre 3	78,613	7,414	9,309	7,211	4,494	10,123	3,423	36,640	23,933	14,617	40,063
	Quarter 4 - Trimestre 4	79,374	7,526	9,412	7,367	4,713	10,260	2,982	37,114	24,305	14,973	40,097
	Annual - Annuel	78,358	7,300	9,174	7,117	4,479	9,696	3,299	37,292	23,591	14,175	40,592
	2006											
	Quarter 1 - Trimestre 1	78,552	7,494	9,073	7,231	4,949	8,590	3,646	37,570	23,798	13,539	41,215
51 Information & cultural industries - Industrie de l'information et industrie culturelle												
	2002											
	Quarter 1 - Trimestre 1	27,639	947	1,839	2,322	1,477	2,726	900	17,428	5,108	4,203	18,328
	Quarter 2 - Trimestre 2	27,942	948	1,915	2,156	1,525	2,816	1,021	17,561	5,019	4,341	18,582
	Quarter 3 - Trimestre 3	28,086	989	1,888	2,171	1,802	2,440	1,210	17,585	5,049	4,241	18,795
	Quarter 4 - Trimestre 4	28,079	975	1,881	2,380	1,829	2,376	1,037	17,601	5,236	4,204	18,638
	Annual - Annuel	27,936	965	1,881	2,257	1,658	2,589	1,042	17,544	5,103	4,247	18,586
	2003											
	Quarter 1 - Trimestre 1	27,776	946	1,743	2,203	2,105	2,394	699	17,687	4,891	4,499	18,386
	Quarter 2 - Trimestre 2	28,203	932	1,678	2,147	2,091	2,736	884	17,735	4,757	4,827	18,618
	Quarter 3 - Trimestre 3	28,458	932	1,688	2,219	1,945	2,861	866	17,947	4,839	4,806	18,813
	Quarter 4 - Trimestre 4	28,314	940	1,722	2,155	1,716	2,980	682	18,119	4,817	4,696	18,802
	Annual - Annuel	28,188	937	1,708	2,181	1,964	2,743	783	17,872	4,826	4,707	18,655
	2004											
	Quarter 1 - Trimestre 1	29,099	901	1,864	2,039	534	18,513	4,804	5,250	19,046
	Quarter 2 - Trimestre 2	29,400	944	1,824	2,177	1,154	18,986	4,945	4,316	20,140
	Quarter 3 - Trimestre 3	29,781	912	1,851	2,319	1,571	18,861	5,083	4,266	20,433
	Quarter 4 - Trimestre 4	29,080	875	1,951	2,179	1,252	17,789	5,005	5,034	19,041
	Annual - Annuel	29,340	908	1,873	2,178	1,128	18,537	4,959	4,716	19,665
	2005											
	Quarter 1 - Trimestre 1	28,788	901	1,905	1,995	1,760	3,056	985	18,186	4,801	4,816	19,171
	Quarter 2 - Trimestre 2	30,071	894	1,850	1,987	1,628	2,494	1,497	19,721	4,731	4,122	21,218
	Quarter 3 - Trimestre 3	31,362	892	1,946	1,980	1,581	2,473	1,675	20,815	4,818	4,053	22,490
	Quarter 4 - Trimestre 4	33,236	907	1,965	1,877	1,293	2,493	1,744	22,957	4,749	3,786	24,701
	Annual - Annuel	30,864	898	1,917	1,960	1,565	2,629	1,475	20,420	4,775	4,194	21,895
	2006											
	Quarter 1 - Trimestre 1	32,859	875	1,960	1,995	1,537	2,052	1,700	22,739	4,830	3,589	24,439
52 Finance & insurance - Finance et assurances												
	2002											
	Quarter 1 - Trimestre 1	44,896	3,277	3,768	2,351	2,018	2,260	2,648	28,574	9,396	4,278	31,222
	Quarter 2 - Trimestre 2	45,635	3,468	3,817	2,694	1,807	2,571	2,414	28,864	9,978	4,378	31,278
	Quarter 3 - Trimestre 3	45,600	3,223	4,002	2,516	1,623	2,703	2,420	29,112	9,741	4,327	31,532
	Quarter 4 - Trimestre 4	45,768	3,429	3,901	2,410	1,800	3,014	2,316	28,898	9,740	4,814	31,214
	Annual - Annuel	45,475	3,349	3,872	2,493	1,812	2,637	2,450	28,862	9,714	4,449	31,312
	2003											
	Quarter 1 - Trimestre 1	45,570	3,467	3,804	2,323	1,597	2,874	2,384	29,123	9,593	4,471	31,506
	Quarter 2 - Trimestre 2	45,214	3,194	4,015	2,344	1,585	2,471	2,413	29,193	9,552	4,056	31,606
	Quarter 3 - Trimestre 3	45,271	3,260	3,884	2,448	1,569	2,470	2,268	29,372	9,591	4,039	31,640
	Quarter 4 - Trimestre 4	45,305	3,339	4,146	2,477	1,614	3,032	2,149	28,548	9,962	4,646	30,698
	Annual - Annuel	45,340	3,315	3,962	2,398	1,591	2,712	2,304	29,059	9,675	4,303	31,363
	2004											
	Quarter 1 - Trimestre 1	44,716	3,365	4,166	2,405	1,933	27,103	9,936	5,744	29,036
	Quarter 2 - Trimestre 2	44,602	3,013	4,281	2,276	2,125	27,739	9,570	5,167	29,864
	Quarter 3 - Trimestre 3	44,468	2,945	4,317	2,316	2,107	27,778	9,578	5,005	29,885
	Quarter 4 - Trimestre 4	44,324	3,014	4,207	2,345	1,788	27,902	9,567	5,067	29,690
	Annual - Annuel	44,528	3,084	4,243	2,336	1,988	27,631	9,663	5,246	29,619
	2005											
	Quarter 1 - Trimestre 1	44,116	2,920	3,931	2,164	1,544	3,212	2,067	28,278	9,015	4,755	30,345
	Quarter 2 - Trimestre 2	44,419	2,894	4,161	2,228	1,498	3,266	2,108	28,263	9,283	4,764	30,371
	Quarter 3 - Trimestre 3	44,847	2,885	4,075	2,259	1,378	3,238	1,987	29,025	9,219	4,616	31,012
	Quarter 4 - Trimestre 4	45,031	3,016	4,097	2,104	1,621	3,271	1,518	29,404	9,217	4,892	30,922
	Annual - Annuel	44,603	2,929	4,066	2,189	1,510	3,247	1,920	28,742	9,184	4,757	30,662
	2006											
	Quarter 1 - Trimestre 1	45,445	3,192	4,015	2,130	1,690	3,523	2,132	28,763	9,336	5,213	30,895
53 Real estate & rental & leasing - Services immobiliers et services de location et de location à bail												
	2002											
	Quarter 1 - Trimestre 1	26,496	4,982	5,773	3,828	2,213	3,412	14,583	5,625	6,288
	Quarter 2 - Trimestre 2	27,240	5,040	6,128	3,932	2,389	3,582	15,101	5,972	6,167
	Quarter 3 - Trimestre 3	28,152	4,663	6,162	4,357	2,552	3,828	15,181	6,380	6,591
	Quarter 4 - Trimestre 4	28,665	4,660	6,268	4,266	2,845	3,880	15,194	6,725	6,746
	Annual - Annuel	27,638	4,836	6,083	4,096	2,500	3,676	15,015	6,175	6,448

Table 10

Quarterly and Annual Estimates of Employment by Enterprise Size of Employment, for All Employees, for Selected Industries, Canada, Provinces and Territories.

(Continued - suite)

Tableau 10

Estimations trimestrielles et annuelles de l'emploi par taille d'entreprise selon l'emploi, pour l'ensemble des salariés pour une sélection d'industries, Canada, provinces et territoires.

NAICS 2002	Industry	Size - Taille										
		All Sizes - Toutes les tailles	0-4	5-19	20-49	50-99	100-299	300-499	500 +	0-49	50-299	300 +
SCIAN 2002	Industrie											
ALBERTA												
53	Real estate & rental & leasing - Services immobiliers et services de location et de location à bail											
	2003											
	Quarter 1 - Trimestre 1	28,556	4,917	5,967	3,935	2,839	3,099	14,819	5,938	7,799
	Quarter 2 - Trimestre 2	29,896	5,149	6,069	4,164	3,152	3,701	15,382	6,853	7,661
	Quarter 3 - Trimestre 3	29,773	5,221	5,884	4,229	3,029	3,583	15,334	6,612	7,828
	Quarter 4 - Trimestre 4	29,961	5,106	5,908	4,464	3,144	3,739	15,478	6,882	7,601
	Annual - Annuel	29,547	5,098	5,957	4,198	3,041	3,530	15,253	6,571	7,722
	2004											
	Quarter 1 - Trimestre 1	29,181	4,970	5,993	4,232	3,183	3,247	781	6,776	15,195	6,430	7,556
	Quarter 2 - Trimestre 2	30,109	5,113	6,430	4,253	2,887	3,613	1,202	6,611	15,796	6,499	7,814
	Quarter 3 - Trimestre 3	30,793	5,105	6,359	4,371	2,982	4,585	787	6,604	15,835	7,567	7,391
	Quarter 4 - Trimestre 4	30,941	5,070	6,278	4,451	2,997	4,344	715	7,087	15,799	7,341	7,802
	Annual - Annuel	30,256	5,065	6,265	4,327	3,012	3,947	871	6,769	15,656	6,959	7,641
	2005											
	Quarter 1 - Trimestre 1	32,060	4,974	6,311	4,196	3,380	4,192	1,690	7,317	15,481	7,572	9,007
	Quarter 2 - Trimestre 2	33,207	5,200	6,367	4,503	3,662	4,411	1,763	7,301	16,070	8,073	9,064
	Quarter 3 - Trimestre 3	33,136	5,263	6,345	4,777	3,425	4,306	1,457	7,562	16,385	7,731	9,020
	Quarter 4 - Trimestre 4	33,275	5,412	6,260	4,695	2,820	4,340	1,571	8,176	16,367	7,161	9,747
	Annual - Annuel	32,919	5,212	6,321	4,543	3,322	4,312	1,620	7,589	16,076	7,634	9,209
	2006											
	Quarter 1 - Trimestre 1	34,758	5,375	6,058	4,418	2,930	4,080	1,926	9,970	15,851	7,010	11,897
54	Professional, scientific & technical services - Services professionnels, scientifiques et techniques											
	2002											
	Quarter 1 - Trimestre 1	85,815	22,411	17,088	9,416	6,874	9,537	4,439	16,051	48,915	16,411	20,490
	Quarter 2 - Trimestre 2	88,252	22,299	17,707	10,443	7,340	9,623	4,579	16,262	50,449	16,963	20,841
	Quarter 3 - Trimestre 3	86,351	21,789	17,735	10,732	7,598	8,906	4,628	14,963	50,257	16,504	19,590
	Quarter 4 - Trimestre 4	87,731	22,337	18,048	10,509	7,426	8,540	4,923	15,947	50,895	15,966	20,870
	Annual - Annuel	87,037	22,209	17,645	10,275	7,309	9,151	4,642	15,806	50,129	15,461	20,448
	2003											
	Quarter 1 - Trimestre 1	88,595	22,836	17,549	9,876	6,803	9,244	4,221	18,066	50,260	16,047	22,288
	Quarter 2 - Trimestre 2	90,284	23,145	18,134	10,255	7,298	8,554	5,036	17,862	51,533	15,852	22,898
	Quarter 3 - Trimestre 3	88,253	23,170	17,615	10,124	7,592	9,083	5,357	15,313	50,909	16,674	20,670
	Quarter 4 - Trimestre 4	90,311	23,591	17,928	10,440	7,356	9,949	5,297	15,751	51,959	17,304	21,048
	Annual - Annuel	89,361	23,185	17,806	10,174	7,262	9,207	4,978	16,748	51,165	16,469	21,726
	2004											
	Quarter 1 - Trimestre 1	92,279	23,490	17,952	10,130	7,569	10,436	5,621	17,081	51,572	18,005	22,702
	Quarter 2 - Trimestre 2	95,115	23,477	18,840	10,025	7,699	10,133	6,804	18,137	52,342	17,832	24,941
	Quarter 3 - Trimestre 3	92,750	23,203	18,412	9,947	8,096	10,798	5,504	16,789	51,563	18,894	22,293
	Quarter 4 - Trimestre 4	92,815	23,867	17,997	10,294	7,116	11,151	6,075	16,316	52,157	18,267	22,391
	Annual - Annuel	93,240	23,509	18,300	10,099	7,620	10,629	6,001	17,081	51,908	18,250	23,082
	2005											
	Quarter 1 - Trimestre 1	94,719	23,538	17,786	10,057	7,224	10,908	6,405	18,801	51,381	18,131	25,206
	Quarter 2 - Trimestre 2	96,237	23,717	18,403	10,233	7,470	10,884	5,530	20,000	52,353	18,354	25,530
	Quarter 3 - Trimestre 3	93,929	23,309	18,733	10,670	8,068	11,471	4,108	17,569	52,713	19,540	21,677
	Quarter 4 - Trimestre 4	95,061	23,756	18,887	10,680	7,659	11,237	4,120	18,722	53,323	18,896	22,842
	Annual - Annuel	94,987	23,580	18,452	10,410	7,605	11,125	5,041	18,773	52,442	18,730	23,814
	2006											
	Quarter 1 - Trimestre 1	98,362	24,647	18,267	10,299	7,657	12,027	4,066	21,401	53,213	19,683	25,466
55	Management of companies & enterprises - Gestion de sociétés et d'entreprises											
	2002											
	Quarter 1 - Trimestre 1	12,065	1,977	1,818	1,103	..	1,952	4,898
	Quarter 2 - Trimestre 2	12,214	2,106	1,852	1,262	..	2,066	5,220
	Quarter 3 - Trimestre 3	11,895	2,032	1,857	1,130	..	1,987	5,019
	Quarter 4 - Trimestre 4	12,019	2,121	1,705	1,332	..	1,804	5,158
	Annual - Annuel	12,048	2,059	1,808	1,207	..	1,952	5,074
	2003											
	Quarter 1 - Trimestre 1	12,088	2,081	1,502	1,361	895	1,861	4,943	2,756	4,388
	Quarter 2 - Trimestre 2	12,136	2,148	1,642	1,388	745	1,884	5,177	2,629	4,330
	Quarter 3 - Trimestre 3	11,387	2,030	1,638	1,316	750	1,642	4,983	2,392	4,011
	Quarter 4 - Trimestre 4	11,676	2,053	1,554	1,380	990	1,531	4,988	2,520	4,168
	Annual - Annuel	11,822	2,078	1,584	1,361	845	1,729	5,023	2,575	4,224
	2004											
	Quarter 1 - Trimestre 1	12,107	2,019	1,803	1,328	5,150
	Quarter 2 - Trimestre 2	13,419	2,224	1,951	1,511	5,685
	Quarter 3 - Trimestre 3	13,437	2,070	2,017	1,422	5,510
	Quarter 4 - Trimestre 4	13,601	2,132	2,039	1,581	5,753
	Annual - Annuel	13,141	2,111	1,952	1,460	5,524
	2005											
	Quarter 1 - Trimestre 1	14,289	2,084	2,004	1,533	5,620	2,601	6,068
	Quarter 2 - Trimestre 2	15,272	2,174	1,972	1,806	5,951	2,880	6,441

Table 10

Quarterly and Annual Estimates of Employment by Enterprise Size of Employment, for All Employees, for Selected Industries, Canada, Provinces and Territories.

(Continued - suite)

Tableau 10

Estimations trimestrielles et annuelles de l'emploi par taille d'entreprise selon l'emploi, pour l'ensemble des salariés pour une sélection d'industries, Canada, provinces et territoires.

NAICS 2002	Industry	Size - Taille										
		All Sizes - Toutes les tailles	0-4	5-19	20-49	50-99	100-299	300-499	500 +	0-49	50-299	300 +
SCIAN 2002	Industrie											
ALBERTA												
55	Management of companies & enterprises - Gestion de sociétés et d'entreprises											
	2005											
	Quarter 3 - Trimestre 3	15,714	2,086	1,905	1,571	5,561	2,848	7,305
	Quarter 4 - Trimestre 4	16,519	2,004	1,530	1,410	4,943	2,376	9,201
	Annual - Annuel	15,449	2,087	1,852	1,580	5,519	2,676	7,254
	2006											
	Quarter 1 - Trimestre 1	16,108	1,649	1,536	1,345	558	1,730	4,530	2,288	9,290
56	Admin. & support, waste managem. & remediation services - Services admin., soutien, gestion des déchets, assainissem.											
	2002											
	Quarter 1 - Trimestre 1	51,928	5,208	8,912	5,682	4,367	6,609	2,624	18,527	19,801	10,976	21,151
	Quarter 2 - Trimestre 2	55,671	5,780	9,686	5,964	5,283	7,432	2,885	18,640	21,431	12,715	21,525
	Quarter 3 - Trimestre 3	58,706	6,130	9,938	6,802	5,673	7,480	3,219	19,463	22,871	13,153	22,683
	Quarter 4 - Trimestre 4	59,523	5,809	9,776	6,527	5,331	7,201	3,929	20,950	22,112	12,532	24,879
	Annual - Annuel	56,457	5,732	9,578	6,244	5,163	7,181	3,164	19,395	21,554	12,344	22,559
	2003											
	Quarter 1 - Trimestre 1	57,762	5,344	9,099	6,502	4,219	7,721	4,160	20,719	20,944	11,940	24,878
	Quarter 2 - Trimestre 2	61,561	5,957	10,047	7,118	4,679	8,474	4,488	20,798	23,122	13,153	25,286
	Quarter 3 - Trimestre 3	63,494	6,159	10,543	7,029	5,000	8,959	4,755	21,047	23,732	13,959	25,803
	Quarter 4 - Trimestre 4	62,392	6,172	9,908	6,541	4,701	8,745	4,635	21,691	22,621	13,446	26,325
	Annual - Annuel	61,302	5,908	9,899	6,797	4,650	8,475	4,509	21,064	22,605	13,124	25,573
	2004											
	Quarter 1 - Trimestre 1	60,697	5,932	9,388	6,698	4,518	8,084	3,586	22,492	22,018	12,602	26,078
	Quarter 2 - Trimestre 2	64,392	6,285	10,527	6,744	4,740	8,064	3,726	24,307	23,556	12,804	28,032
	Quarter 3 - Trimestre 3	65,856	6,401	10,832	6,878	4,799	8,164	3,012	25,770	24,111	12,963	28,782
	Quarter 4 - Trimestre 4	65,437	6,499	9,680	6,753	4,306	7,402	3,941	26,855	22,933	11,708	30,796
	Annual - Annuel	64,096	6,279	10,107	6,768	4,591	7,928	3,566	24,856	23,154	12,519	28,422
	2005											
	Quarter 1 - Trimestre 1	64,465	6,241	9,301	5,891	4,701	7,644	3,745	26,942	21,433	12,345	30,687
	Quarter 2 - Trimestre 2	67,450	6,340	10,284	6,598	5,480	9,040	2,397	27,310	23,222	14,521	29,707
	Quarter 3 - Trimestre 3	67,261	6,464	10,608	7,046	5,851	8,781	3,360	25,151	24,118	14,632	28,510
	Quarter 4 - Trimestre 4	66,080	6,604	10,117	6,416	5,534	8,527	3,386	25,496	23,136	14,061	28,882
	Annual - Annuel	66,314	6,412	10,077	6,488	5,392	8,498	3,222	26,225	22,977	13,890	29,447
	2006											
	Quarter 1 - Trimestre 1	65,281	6,286	10,257	6,161	4,993	7,948	3,727	25,908	22,704	12,941	29,636
61	Educational services - Services d'enseignement											
	2002											
	Quarter 1 - Trimestre 1	105,503	928	1,437	1,638	1,803	4,186	7,254	88,257	4,002	5,989	95,511
	Quarter 2 - Trimestre 2	104,079	997	1,466	1,608	1,658	3,812	8,056	86,481	4,071	5,470	94,537
	Quarter 3 - Trimestre 3	87,220	928	1,463	1,461	1,334	5,151	10,234	66,651	3,851	6,485	76,884
	Quarter 4 - Trimestre 4	106,977	1,026	1,536	1,700	1,672	4,647	8,179	88,217	4,262	6,319	96,395
	Annual - Annuel	100,945	970	1,475	1,602	1,617	4,449	8,431	82,401	4,047	6,066	90,832
	2003											
	Quarter 1 - Trimestre 1	108,731	1,077	1,496	1,827	1,674	4,346	8,761	89,550	4,400	6,020	98,311
	Quarter 2 - Trimestre 2	107,808	1,062	1,498	1,892	1,743	4,543	8,588	88,481	4,452	6,287	97,069
	Quarter 3 - Trimestre 3	82,841	978	1,393	1,655	1,777	5,307	8,717	63,015	4,025	7,084	71,732
	Quarter 4 - Trimestre 4	104,547	1,054	1,532	1,589	2,151	4,115	8,285	85,823	4,174	6,266	94,108
	Annual - Annuel	100,982	1,043	1,480	1,741	1,836	4,578	8,588	81,717	4,263	6,414	90,305
	2004											
	Quarter 1 - Trimestre 1	107,490	1,109	1,521	1,429	2,302	4,714	7,820	88,595	4,058	7,016	96,415
	Quarter 2 - Trimestre 2	102,803	1,147	1,591	1,623	1,925	5,016	7,448	84,052	4,362	6,941	91,500
	Quarter 3 - Trimestre 3	82,249	1,083	1,463	1,553	1,577	6,138	7,430	63,006	4,098	7,715	70,436
	Quarter 4 - Trimestre 4	106,207	1,171	1,599	1,501	1,873	4,651	6,403	89,008	4,272	6,525	95,411
	Annual - Annuel	99,687	1,128	1,543	1,527	1,919	5,130	7,275	81,165	4,198	7,049	88,440
	2005											
	Quarter 1 - Trimestre 1	107,105	1,154	1,560	1,534	1,974	4,042	5,867	90,974	4,248	6,016	96,840
	Quarter 2 - Trimestre 2	105,348	1,141	1,655	1,697	1,565	4,689	6,461	88,139	4,493	6,254	94,600
	Quarter 3 - Trimestre 3	88,455	1,077	1,525	1,629	1,568	4,757	8,221	69,679	4,231	6,325	77,900
	Quarter 4 - Trimestre 4	109,582	1,165	1,737	1,469	1,946	5,553	6,207	91,506	4,371	7,499	97,712
	Annual - Annuel	102,622	1,134	1,619	1,582	1,763	4,760	6,689	85,074	4,336	6,523	91,763
	2006											
	Quarter 1 - Trimestre 1	109,381	1,197	1,743	1,487	2,118	4,861	5,868	92,106	4,427	6,980	97,974
62	Health care & social assistance - Soins de santé et assistance sociale											
	2002											
	Quarter 1 - Trimestre 1	114,643	10,735	19,444	9,504	7,038	8,744	4,061	55,117	39,683	15,782	59,178
	Quarter 2 - Trimestre 2	117,099	10,519	19,987	10,080	6,805	9,695	3,847	56,167	40,586	16,500	60,014
	Quarter 3 - Trimestre 3	119,120	10,295	19,745	10,384	7,559	9,450	5,885	55,802	40,424	17,009	61,687
	Quarter 4 - Trimestre 4	120,518	10,483	20,256	10,484	7,015	10,613	5,600	56,067	41,223	17,628	61,668
	Annual - Annuel	117,845	10,508	19,858	10,113	7,104	9,625	4,848	55,788	40,479	16,730	60,637

Table 10

Quarterly and Annual Estimates of Employment by Enterprise Size of Employment, for All Employees, for Selected Industries, Canada, Provinces and Territories.

(Continued - suite)

Tableau 10

Estimations trimestrielles et annuelles de l'emploi par taille d'entreprise selon l'emploi, pour l'ensemble des salariés pour une sélection d'industries, Canada, provinces et territoires.

NAICS 2002	Industry	Size - Taille										
		All Sizes - Toutes les tailles	0-4	5-19	20-49	50-99	100-299	300-499	500 +	0-49	50-299	300 +
SCIAN 2002	Industrie											
ALBERTA												
62	Health care & social assistance - Soins de santé et assistance sociale											
	2003											
	Quarter 1 - Trimestre 1	120,454	10,799	19,757	10,536	7,290	10,571	5,157	56,344	41,093	17,860	61,501
	Quarter 2 - Trimestre 2	122,689	10,695	20,141	10,766	6,779	11,379	5,532	57,397	41,602	18,158	62,929
	Quarter 3 - Trimestre 3	122,525	10,372	19,536	10,840	7,512	11,612	5,035	57,618	40,748	19,124	62,652
	Quarter 4 - Trimestre 4	123,972	10,644	19,869	10,453	8,131	11,303	5,344	58,230	40,965	19,434	63,573
	Annual - Annuel	122,410	10,628	19,826	10,649	7,428	11,216	5,267	57,397	41,102	18,644	62,664
	2004											
	Quarter 1 - Trimestre 1	123,702	10,859	20,021	10,818	7,622	11,005	4,940	58,437	41,698	18,627	63,377
	Quarter 2 - Trimestre 2	125,598	10,591	21,321	9,987	7,176	11,513	5,177	59,834	41,899	18,688	65,011
	Quarter 3 - Trimestre 3	125,970	10,233	21,295	10,037	6,946	11,819	5,572	60,068	41,565	18,765	65,640
	Quarter 4 - Trimestre 4	125,255	10,484	21,432	9,992	7,321	11,209	5,649	59,168	41,908	18,530	64,817
	Annual - Annuel	125,131	10,542	21,017	10,208	7,266	11,386	5,335	59,377	41,767	18,652	64,712
	2005											
	Quarter 1 - Trimestre 1	123,222	10,602	21,612	9,609	6,906	12,045	4,488	57,959	41,823	18,951	62,447
	Quarter 2 - Trimestre 2	125,689	10,568	21,837	9,766	6,915	11,907	4,763	59,933	42,171	18,822	64,696
	Quarter 3 - Trimestre 3	126,699	10,442	21,375	10,012	6,882	12,852	4,514	60,622	41,829	19,735	65,136
	Quarter 4 - Trimestre 4	132,944	10,852	21,440	10,107	7,564	11,920	5,306	65,755	42,399	19,484	71,061
	Annual - Annuel	127,139	10,616	21,566	9,874	7,067	12,181	4,768	61,067	42,056	19,248	65,835
	2006											
	Quarter 1 - Trimestre 1	131,713	11,125	21,322	10,212	7,093	11,794	5,436	64,730	42,659	18,887	70,166
71	Arts, entertainment & recreation - Arts, spectacles et loisirs											
	2002											
	Quarter 1 - Trimestre 1	28,979	1,276	4,241	4,098	2,745	3,612	4,554	8,454	9,615	6,356	13,008
	Quarter 2 - Trimestre 2	31,340	1,321	4,815	4,745	4,249	5,445	2,557	8,207	10,882	9,695	10,764
	Quarter 3 - Trimestre 3	32,200	1,510	4,894	4,731	4,957	6,267	1,231	8,611	11,135	11,224	9,841
	Quarter 4 - Trimestre 4	30,367	1,396	4,158	3,888	3,973	4,480	2,070	10,401	9,443	8,453	12,471
	Annual - Annuel	30,721	1,376	4,527	4,365	3,981	4,951	2,603	8,918	10,269	8,932	11,521
	2003											
	Quarter 1 - Trimestre 1	29,771	1,388	4,178	3,910	2,981	4,366	3,868	9,079	9,477	7,347	12,947
	Quarter 2 - Trimestre 2	32,580	1,409	4,718	4,686	4,483	6,452	3,008	7,823	10,813	10,935	10,832
	Quarter 3 - Trimestre 3	33,444	1,525	4,752	4,537	5,242	8,039	1,614	7,735	10,814	13,281	9,349
	Quarter 4 - Trimestre 4	29,659	1,486	4,143	3,836	3,669	5,549	2,648	8,328	9,465	9,218	10,975
	Annual - Annuel	31,363	1,452	4,448	4,242	4,094	6,102	2,784	8,241	10,142	10,196	11,026
	2004											
	Quarter 1 - Trimestre 1	30,016	1,452	4,047	4,151	2,369	4,947	4,187	8,864	9,650	7,316	13,051
	Quarter 2 - Trimestre 2	33,075	1,410	4,858	4,527	4,440	6,649	1,994	9,197	10,795	11,090	11,191
	Quarter 3 - Trimestre 3	33,389	1,522	5,167	4,199	5,515	6,627	1,696	8,663	10,888	12,142	10,359
	Quarter 4 - Trimestre 4	30,253	1,443	4,580	4,324	2,974	5,880	2,592	8,460	10,347	8,854	11,052
	Annual - Annuel	31,683	1,457	4,663	4,300	3,825	6,026	2,617	8,796	10,420	9,850	11,413
	2005											
	Quarter 1 - Trimestre 1	30,130	1,273	4,465	3,903	2,256	4,717	3,027	10,489	9,641	6,973	13,516
	Quarter 2 - Trimestre 2	32,514	1,394	4,779	4,597	4,122	6,432	2,158	9,032	10,770	10,554	11,190
	Quarter 3 - Trimestre 3	32,635	1,512	4,672	4,374	4,866	6,056	2,438	8,716	10,559	10,922	11,155
	Quarter 4 - Trimestre 4	30,322	1,440	4,229	4,195	3,264	4,492	3,236	9,467	9,864	7,756	12,702
	Annual - Annuel	31,400	1,405	4,536	4,267	3,627	5,424	2,715	9,426	10,208	9,051	12,141
	2006											
	Quarter 1 - Trimestre 1	30,126	1,382	4,302	3,854	2,650	3,759	9,537	6,409	14,179
72	Accommodation & food services - Hébergement et services de restauration											
	2002											
	Quarter 1 - Trimestre 1	106,563	5,166	25,594	26,522	16,277	12,461	3,021	17,522	57,282	28,738	20,543
	Quarter 2 - Trimestre 2	114,313	5,206	25,218	28,367	21,702	13,055	2,098	18,667	58,791	34,757	20,765
	Quarter 3 - Trimestre 3	118,763	5,247	25,390	28,853	23,849	14,914	2,372	18,138	59,490	38,762	20,511
	Quarter 4 - Trimestre 4	116,113	4,873	24,848	28,886	21,537	15,430	2,236	18,304	58,607	36,966	20,540
	Annual - Annuel	113,938	5,123	25,262	28,157	20,841	13,965	2,432	18,158	58,542	34,806	20,590
	2003											
	Quarter 1 - Trimestre 1	110,687	5,331	24,474	28,520	18,901	13,281	2,669	17,511	58,324	32,183	20,180
	Quarter 2 - Trimestre 2	113,728	5,644	24,738	29,313	21,289	13,030	2,147	17,566	59,696	34,319	19,713
	Quarter 3 - Trimestre 3	114,156	5,310	24,949	29,156	22,105	12,894	1,820	17,922	59,414	34,999	19,742
	Quarter 4 - Trimestre 4	111,381	5,271	24,711	27,584	21,723	11,735	2,092	18,265	57,566	33,548	20,357
	Annual - Annuel	112,488	5,389	24,718	28,643	21,005	12,735	2,182	17,816	58,750	33,740	19,998
	2004											
	Quarter 1 - Trimestre 1	109,285	5,362	24,778	27,166	20,534	10,013	1,669	19,763	57,305	30,548	21,432
	Quarter 2 - Trimestre 2	112,240	5,654	26,687	27,046	17,897	10,834	2,669	21,454	59,387	28,731	24,122
	Quarter 3 - Trimestre 3	113,696	5,247	27,313	27,055	18,900	10,541	2,306	22,334	59,615	29,441	24,640
	Quarter 4 - Trimestre 4	109,734	5,342	26,654	25,842	16,897	11,453	1,726	21,820	57,838	28,350	23,546
	Annual - Annuel	111,239	5,401	26,358	26,777	18,557	10,710	2,092	21,343	58,536	29,267	23,435
	2005											
	Quarter 1 - Trimestre 1	108,460	5,433	26,183	25,471	16,794	10,749	2,271	21,559	57,087	27,543	23,830
	Quarter 2 - Trimestre 2	111,109	5,453	26,695	26,435	17,795	11,335	1,821	21,575	58,583	29,130	23,396
	Quarter 3 - Trimestre 3	112,009	5,344	26,954	27,157	17,542	11,760	2,473	20,779	59,455	29,302	23,252

Table 10

Quarterly and Annual Estimates of Employment by Enterprise Size of Employment, for All Employees, for Selected Industries, Canada, Provinces and Territories.

(Continued - suite)

Tableau 10

Estimations trimestrielles et annuelles de l'emploi par taille d'entreprise selon l'emploi, pour l'ensemble des salariés pour une sélection d'industries, Canada, provinces et territoires.

NAICS 2002	Industry	Size - Taille										
		All Sizes - Toutes les tailles	0-4	5-19	20-49	50-99	100-299	300-499	500 +	0-49	50-299	300 +
SCIAN 2002	Industrie											
ALBERTA												
72	Accommodation & food services - Hébergement et services de restauration											
	2005											
	Quarter 4 - Trimestre 4	109,719	5,245	26,622	26,406	15,990	13,216	1,911	20,328	58,273	29,206	22,240
	Annual - Annuel	110,324	5,369	26,614	26,367	17,030	11,765	2,119	21,060	58,350	28,795	23,180
	2006											
	Quarter 1 - Trimestre 1	109,544	5,154	26,900	26,607	16,520	13,091	2,353	18,919	58,661	29,611	21,271
81	Other services (except public administration) - Autres services, sauf les administrations publiques											
	2002											
	Quarter 1 - Trimestre 1	55,460	11,188	18,720	7,869	4,075	5,767	1,691	6,149	37,778	9,842	7,840
	Quarter 2 - Trimestre 2	58,130	11,198	19,337	8,554	4,914	5,979	1,849	6,299	39,088	10,893	8,148
	Quarter 3 - Trimestre 3	58,736	11,391	19,554	8,431	4,639	6,544	1,727	6,451	39,376	11,182	8,178
	Quarter 4 - Trimestre 4	59,299	11,252	19,165	8,509	5,045	6,359	2,221	6,747	38,926	11,404	8,968
	Annual - Annuel	57,906	11,257	19,194	8,341	4,668	6,162	1,872	6,411	38,792	10,831	8,284
	2003											
	Quarter 1 - Trimestre 1	58,562	11,222	19,162	8,375	5,427	5,813	1,835	6,729	38,759	11,239	8,564
	Quarter 2 - Trimestre 2	60,050	11,214	20,344	8,530	5,080	6,308	2,281	6,295	40,088	11,387	8,575
	Quarter 3 - Trimestre 3	61,645	11,326	20,627	8,965	5,182	6,040	2,933	6,571	40,918	11,222	9,504
	Quarter 4 - Trimestre 4	61,188	11,667	19,704	8,709	5,307	6,496	2,049	7,257	40,080	11,803	9,306
	Annual - Annuel	60,361	11,358	19,959	8,645	5,249	6,164	2,274	6,713	39,961	11,413	8,987
	2004											
	Quarter 1 - Trimestre 1	61,585	11,545	20,422	8,706	5,117	6,021	2,537	7,237	40,673	11,138	9,774
	Quarter 2 - Trimestre 2	63,297	11,916	21,358	8,498	5,170	5,870	3,397	7,089	41,771	11,040	10,486
	Quarter 3 - Trimestre 3	62,909	11,567	21,972	8,480	4,753	6,246	2,777	7,113	42,019	10,999	9,891
	Quarter 4 - Trimestre 4	62,932	11,451	21,403	8,623	4,813	6,076	2,949	7,618	41,476	10,889	10,567
	Annual - Annuel	62,681	11,620	21,289	8,577	4,963	6,054	2,915	7,264	41,485	11,017	10,179
	2005											
	Quarter 1 - Trimestre 1	62,445	11,174	21,362	8,529	4,541	6,472	2,140	8,228	41,064	11,013	10,368
	Quarter 2 - Trimestre 2	64,048	11,297	22,031	9,219	4,595	6,223	3,054	7,629	42,547	10,818	10,683
	Quarter 3 - Trimestre 3	64,300	11,659	21,671	9,386	5,155	6,234	2,759	7,436	42,715	11,389	10,196
	Quarter 4 - Trimestre 4	64,158	11,857	21,259	9,124	4,804	6,545	1,975	8,595	42,240	11,349	10,569
	Annual - Annuel	63,738	11,496	21,581	9,064	4,774	6,369	2,482	7,972	42,141	11,142	10,454
	2006											
	Quarter 1 - Trimestre 1	64,523	11,584	21,287	8,988	5,468	5,872	2,538	8,787	41,859	11,339	11,325
91	Public administration - Administrations publiques											
	2002											
	Quarter 1 - Trimestre 1	65,812	268	1,264	2,307	2,120	2,782	3,839	4,901	57,072
	Quarter 2 - Trimestre 2	68,133	270	1,240	2,406	2,206	2,802	3,916	5,008	59,209
	Quarter 3 - Trimestre 3	68,591	279	1,106	2,828	2,233	3,008	4,213	5,241	59,137
	Quarter 4 - Trimestre 4	67,675	283	1,088	2,733	2,660	2,681	4,103	5,341	58,230
	Annual - Annuel	67,553	275	1,174	2,568	2,305	2,818	4,018	5,123	58,412
	2003											
	Quarter 1 - Trimestre 1	67,474	264	1,262	2,288	1,975	3,219	3,814	5,194	58,466
	Quarter 2 - Trimestre 2	69,631	259	1,213	2,569	1,873	3,092	4,041	4,965	60,625
	Quarter 3 - Trimestre 3	72,378	277	1,086	2,688	2,353	2,619	4,051	4,971	63,355
	Quarter 4 - Trimestre 4	68,374	271	1,239	2,386	1,835	2,833	3,896	4,667	59,811
	Annual - Annuel	69,464	268	1,200	2,483	2,009	2,941	3,951	4,949	60,564
	2004											
	Quarter 1 - Trimestre 1	66,986	276	1,284	2,394	1,605	2,996	3,955	4,601	58,430
	Quarter 2 - Trimestre 2	69,864	253	1,148	2,625	2,239	2,964	4,026	5,203	60,635
	Quarter 3 - Trimestre 3	71,676	277	1,032	2,757	2,088	3,304	4,065	5,391	62,219
	Quarter 4 - Trimestre 4	70,133	263	1,184	2,408	1,963	3,657	3,855	5,620	60,657
	Annual - Annuel	69,665	267	1,162	2,546	1,974	3,230	3,975	5,204	60,486
	2005											
	Quarter 1 - Trimestre 1	69,053	256	1,241	2,306	1,860	3,604	3,802	5,463	59,788
	Quarter 2 - Trimestre 2	71,445	251	1,200	2,702	1,902	3,482	4,153	5,385	61,908
	Quarter 3 - Trimestre 3	74,088	282	1,102	2,946	1,761	4,089	4,330	5,850	63,909
	Quarter 4 - Trimestre 4	71,606	271	1,172	2,474	1,716	3,908	3,916	5,623	62,067
	Annual - Annuel	71,548	265	1,179	2,607	1,810	3,771	4,050	5,580	61,918
	2006											
	Quarter 1 - Trimestre 1	72,172	256	1,212	2,645	1,581	4,062	4,112	5,644	62,417
11-91N	Industrial aggregate (excluding unclassified) - Ensemble des industries sauf les entreprises non classifiées											
	2002											
	Quarter 1 - Trimestre 1	1,365,962	118,973	209,655	150,672	105,979	139,317	60,003	581,363	479,300	245,297	641,366
	Quarter 2 - Trimestre 2	1,411,841	119,399	217,660	164,228	119,970	145,648	58,887	586,049	501,287	265,617	644,936
	Quarter 3 - Trimestre 3	1,421,635	119,420	220,461	169,367	127,443	152,534	63,917	568,493	509,248	279,978	632,409
	Quarter 4 - Trimestre 4	1,441,714	120,154	217,038	167,163	125,018	150,550	61,254	600,537	504,355	275,568	661,791
	Annual - Annuel	1,410,288	119,487	216,204	162,857	119,603	147,012	61,015	584,110	498,547	266,615	645,126

Table 10

Quarterly and Annual Estimates of Employment by Enterprise Size of Employment, for All Employees, for Selected Industries, Canada, Provinces and Territories.

(Continued - suite)

Tableau 10

Estimations trimestrielles et annuelles de l'emploi par taille d'entreprise selon l'emploi, pour l'ensemble des salariés pour une sélection d'industries, Canada, provinces et territoires.

NAICS 2002	Industry	Size - Taille										
		All Sizes - Toutes les tailles	0-4	5-19	20-49	50-99	100-299	300-499	500 +	0-49	50-299	300 +
SCIAN 2002	Industrie											
ALBERTA												
11-91N Industrial aggregate (excluding unclassified) - Ensemble des industries sauf les entreprises non classifiées												
2003												
	Quarter 1 - Trimestre 1	1,418,775	119,298	211,633	162,540	118,810	145,624	62,354	598,514	493,472	264,434	660,869
	Quarter 2 - Trimestre 2	1,455,615	122,460	218,637	169,303	123,802	152,134	62,859	606,420	510,400	275,936	669,279
	Quarter 3 - Trimestre 3	1,448,945	123,612	219,062	171,535	129,945	158,347	62,581	583,863	514,209	288,292	646,444
	Quarter 4 - Trimestre 4	1,460,899	124,589	216,268	166,806	129,531	154,062	62,118	607,525	507,664	283,593	669,642
	Annual - Annuel	1,446,059	122,490	216,400	167,546	125,522	152,542	62,478	599,080	506,436	278,064	661,558
2004												
	Quarter 1 - Trimestre 1	1,443,387	122,932	215,466	163,166	123,140	152,210	59,277	607,195	501,564	275,351	666,472
	Quarter 2 - Trimestre 2	1,479,477	124,412	229,571	163,394	122,359	157,883	64,116	617,742	517,377	280,242	681,858
	Quarter 3 - Trimestre 3	1,475,787	122,170	231,727	164,888	125,016	163,048	60,094	608,844	518,785	288,065	668,938
	Quarter 4 - Trimestre 4	1,495,226	124,690	225,480	164,718	120,038	160,052	61,281	638,968	514,888	280,089	700,249
	Annual - Annuel	1,473,469	123,551	225,561	164,041	122,638	158,298	61,192	618,187	513,153	280,937	679,379
2005												
	Quarter 1 - Trimestre 1	1,477,589	122,987	219,953	158,136	118,405	156,407	60,124	641,577	501,076	274,812	701,700
	Quarter 2 - Trimestre 2	1,516,671	124,174	228,038	165,753	122,799	163,147	60,089	652,670	517,966	285,946	712,759
	Quarter 3 - Trimestre 3	1,520,557	124,456	230,586	169,989	126,358	168,536	65,364	635,266	525,032	294,894	700,631
	Quarter 4 - Trimestre 4	1,550,636	126,165	226,722	166,392	123,232	167,699	61,592	678,834	519,279	290,931	740,426
	Annual - Annuel	1,516,363	124,446	226,325	165,068	122,699	163,947	61,792	652,087	515,838	286,646	713,879
2006												
	Quarter 1 - Trimestre 1	1,546,623	126,546	223,489	163,682	121,828	160,042	66,229	684,807	513,717	281,870	751,036
BRITISH COLUMBIA - COLOMBIE-BRITANNIQUE												
11 Forestry, logging & support - Foresterie, exploitation et soutien												
2002												
	Quarter 1 - Trimestre 1	21,628	3,716	5,838	2,550	946	1,276	12,104	2,222	7,302
	Quarter 2 - Trimestre 2	23,089	3,472	4,568	2,602	1,565	1,624	10,643	3,189	9,257
	Quarter 3 - Trimestre 3	30,581	3,597	6,536	3,890	2,212	2,111	14,023	4,323	12,235
	Quarter 4 - Trimestre 4	28,584	3,920	6,459	3,761	1,378	1,849	14,140	3,228	11,216
	Annual - Annuel	25,970	3,676	5,850	3,201	1,525	1,715	12,728	3,240	10,002
2003												
	Quarter 1 - Trimestre 1	26,120	3,594	6,238	3,224	1,211	1,492	13,056	2,703	10,361
	Quarter 2 - Trimestre 2	25,636	3,326	4,568	3,751	2,926	3,228	12,203	6,155	7,279
	Quarter 3 - Trimestre 3	27,494	3,512	5,810	4,227	2,637	4,389	13,550	7,027	6,917
	Quarter 4 - Trimestre 4	26,784	3,391	7,129	5,126	2,215	3,927	15,645	6,142	4,997
	Annual - Annuel	26,509	3,456	6,076	4,082	2,248	3,259	13,614	5,507	7,388
2004												
	Quarter 1 - Trimestre 1	25,345	3,343	6,918	3,961	14,221
	Quarter 2 - Trimestre 2	27,151	3,309	5,743	3,811	12,863
	Quarter 3 - Trimestre 3	29,090	3,447	6,697	4,837	14,981
	Quarter 4 - Trimestre 4	26,293	3,304	7,069	5,215	15,589
	Annual - Annuel	26,969	3,351	6,607	4,456	14,413
2005												
	Quarter 1 - Trimestre 1	23,767	3,310	6,487	4,413	14,210	4,546	5,010
	Quarter 2 - Trimestre 2	26,029	3,197	5,970	3,549	12,716	6,495	6,818
	Quarter 3 - Trimestre 3	27,450	3,538	6,337	4,752	14,627	6,708	6,115
	Quarter 4 - Trimestre 4	25,520	3,228	6,855	4,725	14,808	5,793	4,919
	Annual - Annuel	25,692	3,318	6,412	4,360	14,090	5,886	5,716
2006												
	Quarter 1 - Trimestre 1	24,367	3,058	6,556	4,823	14,438
21 Mining & oil & gas extraction - Extraction minière et extraction de pétrole et de gaz												
2002												
	Quarter 1 - Trimestre 1	10,044	628	2,386	1,204	6,453
	Quarter 2 - Trimestre 2	10,278	665	2,497	1,351	6,430
	Quarter 3 - Trimestre 3	10,505	666	2,513	1,614	6,378
	Quarter 4 - Trimestre 4	10,417	633	2,296	1,676	6,445
	Annual - Annuel	10,311	648	2,423	1,461	6,427
2003												
	Quarter 1 - Trimestre 1	10,557	673	983	646	2,302	1,424	6,831
	Quarter 2 - Trimestre 2	10,312	721	1,062	718	2,500	1,155	6,657
	Quarter 3 - Trimestre 3	10,716	695	1,103	796	2,594	1,575	6,547
	Quarter 4 - Trimestre 4	10,481	695	1,064	801	2,560	1,619	6,303
	Annual - Annuel	10,517	696	1,053	740	2,489	1,443	6,584
2004												
	Quarter 1 - Trimestre 1	10,331
	Quarter 2 - Trimestre 2	11,420
	Quarter 3 - Trimestre 3	12,202
	Quarter 4 - Trimestre 4	12,109
	Annual - Annuel	11,516

Table 10

Quarterly and Annual Estimates of Employment by Enterprise Size of Employment, for All Employees, for Selected Industries, Canada, Provinces and Territories.

(Continued - suite)

Tableau 10

Estimations trimestrielles et annuelles de l'emploi par taille d'entreprise selon l'emploi, pour l'ensemble des salariés pour une sélection d'industries, Canada, provinces et territoires.

NAICS 2002	Industry	Size - Taille										
		All Sizes - Toutes les tailles	0-4	5-19	20-49	50-99	100-299	300-499	500 +	0-49	50-299	300 +
SCIAN 2002	Industrie											
BRITISH COLUMBIA - COLOMBIE-BRITANNIQUE												
21	Mining & oil & gas extraction - Extraction minière et extraction de pétrole et de gaz											
	2005											
	Quarter 1 - Trimestre 1	12,456	771	7,756
	Quarter 2 - Trimestre 2	13,019	694	8,018
	Quarter 3 - Trimestre 3	12,995	1,231	7,132
	Quarter 4 - Trimestre 4	12,084	943	6,397
	Annual - Annuel	12,638	910	7,326
	2006											
	Quarter 1 - Trimestre 1	12,543	899	1,335	858	1,113	1,510	3,093	2,623	6,827
22	Utilities - Services publics											
	2002											
	Quarter 1 - Trimestre 1	9,410	68	418	397	8,595
	Quarter 2 - Trimestre 2	9,352	61	578	650	8,124
	Quarter 3 - Trimestre 3	9,281	62	568	662	8,051
	Quarter 4 - Trimestre 4	9,123	63	555	698	7,870
	Annual - Annuel	9,292	64	530	602	8,160
	2003											
	Quarter 1 - Trimestre 1	8,138	59	214	233	506	490	7,142
	Quarter 2 - Trimestre 2	8,907	53	256	279	588	470	7,849
	Quarter 3 - Trimestre 3	8,752	51	343	157	551	524	7,676
	Quarter 4 - Trimestre 4	8,574	50	310	135	495	491	7,589
	Annual - Annuel	8,593	53	281	201	535	494	7,564
	2004											
	Quarter 1 - Trimestre 1	8,605
	Quarter 2 - Trimestre 2	8,727
	Quarter 3 - Trimestre 3	8,669
	Quarter 4 - Trimestre 4	8,715
	Annual - Annuel	8,679
	2005											
	Quarter 1 - Trimestre 1	8,860	7,849
	Quarter 2 - Trimestre 2	9,301	8,149
	Quarter 3 - Trimestre 3	9,275	7,968
	Quarter 4 - Trimestre 4	9,771	8,285
	Annual - Annuel	9,302	8,063
	2006											
	Quarter 1 - Trimestre 1	9,747	86	332	127	545	807	8,394
23	Construction - Construction											
	2002											
	Quarter 1 - Trimestre 1	71,085	16,629	20,839	11,782	6,917	6,037	2,491	6,389	49,250	12,954	8,880
	Quarter 2 - Trimestre 2	76,146	16,932	24,721	13,468	7,051	6,676	1,400	5,899	55,120	13,727	7,299
	Quarter 3 - Trimestre 3	81,861	18,610	25,536	14,727	8,213	7,406	823	6,545	58,873	15,619	7,368
	Quarter 4 - Trimestre 4	79,702	17,294	25,591	13,837	7,735	6,893	960	7,392	56,722	14,628	8,352
	Annual - Annuel	77,198	17,366	24,172	13,453	7,479	6,753	1,419	6,556	54,991	14,232	7,975
	2003											
	Quarter 1 - Trimestre 1	73,774	17,172	23,239	12,276	7,325	5,512	52,686	12,837	8,251
	Quarter 2 - Trimestre 2	80,080	18,574	25,708	14,441	7,459	6,400	58,723	13,859	7,498
	Quarter 3 - Trimestre 3	85,676	19,799	26,847	16,251	8,156	7,008	62,897	15,165	7,614
	Quarter 4 - Trimestre 4	84,821	19,807	26,540	15,416	8,171	6,373	61,762	14,544	8,514
	Annual - Annuel	81,088	18,838	25,583	14,596	7,778	6,324	59,017	14,101	7,969
	2004											
	Quarter 1 - Trimestre 1	81,583	18,702	25,450	14,545	7,968	6,829	1,817	6,270	58,698	14,797	8,088
	Quarter 2 - Trimestre 2	89,606	19,479	28,838	16,158	9,573	7,411	2,193	5,954	64,475	16,985	8,147
	Quarter 3 - Trimestre 3	93,490	19,535	30,231	17,504	10,181	8,357	2,028	5,655	67,270	18,537	7,683
	Quarter 4 - Trimestre 4	91,755	19,483	29,404	16,430	10,048	8,004	2,438	5,948	65,318	18,052	8,385
	Annual - Annuel	89,109	19,300	28,481	16,159	9,442	7,650	2,119	5,957	63,940	17,093	8,076
	2005											
	Quarter 1 - Trimestre 1	86,625	18,834	27,599	14,858	8,935	8,378	2,373	5,647	61,291	17,313	8,021
	Quarter 2 - Trimestre 2	95,202	19,497	30,948	17,934	9,507	8,990	1,974	6,351	68,379	18,497	8,325
	Quarter 3 - Trimestre 3	101,587	20,816	32,049	20,321	10,031	9,779	1,758	6,832	73,187	19,810	8,590
	Quarter 4 - Trimestre 4	99,124	20,850	30,945	19,076	9,888	10,262	1,540	6,563	70,871	20,150	8,103
	Annual - Annuel	95,634	20,000	30,385	18,047	9,590	9,352	1,911	6,348	68,432	18,942	8,260
	2006											
	Quarter 1 - Trimestre 1	92,750	20,536	28,414	17,486	8,984	9,970	1,644	5,714	66,437	18,954	7,359
31-33	Manufacturing - Fabrication											
	2002											
	Quarter 1 - Trimestre 1	165,673	7,039	21,919	24,930	19,077	25,758	10,387	56,563	53,887	44,835	66,951
	Quarter 2 - Trimestre 2	171,957	6,926	22,885	25,825	20,293	25,252	12,472	58,304	55,637	45,544	70,776
	Quarter 3 - Trimestre 3	176,126	6,829	23,057	26,366	21,672	26,568	13,105	58,529	56,251	48,240	71,634
	Quarter 4 - Trimestre 4	171,518	7,062	23,005	25,539	21,767	25,597	13,172	55,376	55,606	47,363	68,549
	Annual - Annuel	171,318	6,964	22,716	25,665	20,702	25,794	12,284	57,193	55,345	46,496	69,477

Table 10

Quarterly and Annual Estimates of Employment by Enterprise Size of Employment, for All Employees, for Selected Industries, Canada, Provinces and Territories.

(Continued - suite)

Tableau 10

Estimations trimestrielles et annuelles de l'emploi par taille d'entreprise selon l'emploi, pour l'ensemble des salariés pour une sélection d'industries, Canada, provinces et territoires.

NAICS 2002	Industry	Size - Taille										
		All Sizes - Toutes les tailles	0-4	5-19	20-49	50-99	100-299	300-499	500 +	0-49	50-299	300 +
SCIAN 2002	Industrie											
BRITISH COLUMBIA - COLOMBIE-BRITANNIQUE												
31-33 Manufacturing - Fabrication												
2003												
	Quarter 1 - Trimestre 1	171,251	6,855	22,867	24,632	21,836	25,662	12,796	56,602	54,355	47,497	69,398
	Quarter 2 - Trimestre 2	175,361	6,925	23,334	25,313	22,033	26,695	12,507	58,553	55,573	48,728	71,060
	Quarter 3 - Trimestre 3	174,232	6,961	23,120	25,451	22,361	29,261	11,069	56,008	55,533	51,622	67,078
	Quarter 4 - Trimestre 4	167,080	6,748	22,633	25,622	21,563	27,544	11,392	51,579	55,003	49,107	62,971
	Annual - Annuel	171,981	6,873	22,989	25,255	21,948	27,290	11,941	55,685	55,116	49,238	67,627
2004												
	Quarter 1 - Trimestre 1	163,090	6,612	22,786	25,023	20,574	26,323	11,621	50,152	54,420	46,897	61,773
	Quarter 2 - Trimestre 2	171,530	6,616	22,911	26,355	20,821	27,493	13,389	53,945	55,882	48,314	67,333
	Quarter 3 - Trimestre 3	177,234	6,469	22,836	26,974	20,863	30,130	12,599	57,363	56,279	50,992	69,962
	Quarter 4 - Trimestre 4	172,361	6,590	22,146	26,176	21,916	28,695	13,293	53,544	54,913	50,611	66,837
	Annual - Annuel	171,054	6,572	22,670	26,132	21,043	28,160	12,726	53,751	55,374	49,204	66,477
2005												
	Quarter 1 - Trimestre 1	167,228	6,533	22,056	25,343	21,275	27,318	11,861	52,843	53,932	48,593	64,703
	Quarter 2 - Trimestre 2	172,699	6,506	22,545	26,496	22,211	29,064	10,752	55,124	55,547	51,275	65,877
	Quarter 3 - Trimestre 3	176,262	6,410	22,946	26,726	23,468	31,103	10,570	55,038	56,082	54,571	65,609
	Quarter 4 - Trimestre 4	172,621	6,562	22,977	25,999	24,251	29,298	10,624	52,909	55,538	53,549	63,534
	Annual - Annuel	172,203	6,503	22,631	26,141	22,801	29,196	10,952	53,979	55,275	51,997	64,931
2006												
	Quarter 1 - Trimestre 1	170,533	6,688	23,108	25,623	23,348	29,714	10,784	51,268	55,418	53,062	62,053
41 Wholesale Trade - Commerce de gros												
2002												
	Quarter 1 - Trimestre 1	81,386	9,165	18,537	13,932	8,587	11,550	3,904	15,711	41,634	20,137	19,615
	Quarter 2 - Trimestre 2	84,551	9,064	19,165	14,641	9,464	11,800	4,175	16,242	42,870	21,264	20,417
	Quarter 3 - Trimestre 3	86,990	8,856	19,756	15,132	9,610	11,802	4,426	17,407	43,745	21,412	21,833
	Quarter 4 - Trimestre 4	87,012	9,523	19,218	15,263	9,454	10,947	4,194	18,412	44,004	20,401	22,606
	Annual - Annuel	84,985	9,152	19,169	14,742	9,279	11,525	4,175	16,943	43,063	20,804	21,118
2003												
	Quarter 1 - Trimestre 1	86,813	9,327	19,044	15,034	9,254	10,005	4,949	19,200	43,405	19,259	24,149
	Quarter 2 - Trimestre 2	88,819	9,898	19,884	15,471	10,176	10,301	4,857	19,142	44,343	20,477	23,999
	Quarter 3 - Trimestre 3	90,832	8,854	20,066	16,022	9,912	11,656	4,675	19,648	44,942	21,567	24,323
	Quarter 4 - Trimestre 4	90,057	8,873	19,602	15,854	9,974	11,870	4,615	19,269	44,329	21,844	23,884
	Annual - Annuel	89,130	9,011	19,649	15,595	9,829	10,958	4,774	19,315	44,255	20,787	24,089
2004												
	Quarter 1 - Trimestre 1	87,557	8,848	19,674	15,424	9,770	11,368	4,707	17,767	43,946	21,138	22,473
	Quarter 2 - Trimestre 2	90,644	8,481	20,554	15,288	11,076	11,617	5,667	17,962	44,323	22,693	23,629
	Quarter 3 - Trimestre 3	92,345	8,333	20,649	15,907	10,297	12,226	5,870	19,064	44,888	22,523	24,933
	Quarter 4 - Trimestre 4	92,173	8,660	20,231	15,934	10,489	11,626	6,233	19,001	44,825	22,114	25,234
	Annual - Annuel	90,680	8,580	20,277	15,638	10,408	11,709	5,619	18,448	44,495	22,117	24,068
2005												
	Quarter 1 - Trimestre 1	90,508	8,437	19,934	14,880	10,427	11,512	6,283	19,033	43,252	21,939	25,316
	Quarter 2 - Trimestre 2	91,643	8,529	20,349	14,908	10,685	11,931	6,862	18,380	43,786	22,616	25,242
	Quarter 3 - Trimestre 3	91,339	8,561	20,537	15,222	10,348	11,720	6,614	18,336	44,321	22,068	24,950
	Quarter 4 - Trimestre 4	91,273	8,931	20,211	15,006	10,048	11,398	6,756	18,922	44,148	21,446	25,678
	Annual - Annuel	91,191	8,615	20,258	15,004	10,377	11,640	6,629	18,668	43,877	22,017	25,296
2006												
	Quarter 1 - Trimestre 1	89,530	8,895	20,152	14,774	9,301	11,499	6,026	18,884	43,821	20,800	24,909
44-45 Retail trade - Commerce de détail												
2002												
	Quarter 1 - Trimestre 1	200,956	16,267	38,750	24,325	16,105	9,737	3,613	92,160	79,342	25,842	95,773
	Quarter 2 - Trimestre 2	207,889	16,336	39,990	27,888	18,012	10,135	3,554	91,974	84,214	28,148	95,528
	Quarter 3 - Trimestre 3	212,327	16,794	40,013	27,327	18,534	11,387	3,461	94,812	84,134	29,921	98,273
	Quarter 4 - Trimestre 4	216,278	17,326	39,532	28,000	18,928	11,648	3,472	97,372	84,858	30,576	100,844
	Annual - Annuel	209,363	16,681	39,571	26,885	17,895	10,727	3,525	94,079	83,137	28,622	97,604
2003												
	Quarter 1 - Trimestre 1	212,199	16,832	38,976	27,453	18,961	10,642	4,093	95,242	83,262	29,603	99,334
	Quarter 2 - Trimestre 2	216,437	17,077	40,276	29,169	18,972	11,255	3,450	96,238	86,521	30,227	99,688
	Quarter 3 - Trimestre 3	220,185	17,371	40,570	28,773	19,001	14,180	2,777	97,514	86,713	33,181	100,291
	Quarter 4 - Trimestre 4	223,960	17,260	39,898	28,743	18,550	14,774	2,794	101,941	85,900	33,324	104,735
	Annual - Annuel	218,195	17,135	39,930	28,534	18,871	12,712	3,278	97,734	85,599	31,584	101,012
2004												
	Quarter 1 - Trimestre 1	220,158	17,026	39,753	27,457	19,827	13,302	2,379	100,414	84,236	33,129	102,794
	Quarter 2 - Trimestre 2	225,974	16,901	42,818	27,404	18,909	13,495	2,843	103,604	87,122	32,403	106,448
	Quarter 3 - Trimestre 3	230,336	16,456	43,312	27,672	18,283	15,470	2,937	106,207	87,440	33,752	109,144
	Quarter 4 - Trimestre 4	235,514	16,655	42,397	27,270	18,187	16,480	3,330	111,197	86,321	34,666	114,527
	Annual - Annuel	227,996	16,759	42,070	27,451	18,801	14,687	2,873	105,356	86,280	33,488	108,228
2005												
	Quarter 1 - Trimestre 1	234,366	16,558	41,943	26,686	18,514	14,865	3,421	112,379	85,187	33,378	115,800
	Quarter 2 - Trimestre 2	237,765	16,594	43,274	27,803	20,073	14,852	3,463	111,706	87,671	34,925	115,169
	Quarter 3 - Trimestre 3	237,647	16,583	43,757	29,307	19,558	15,880	3,716	108,846	89,647	35,437	112,562
	Quarter 4 - Trimestre 4	242,377	16,660	42,925	29,161	19,500	16,928	3,559	113,644	88,746	36,428	117,203
	Annual - Annuel	238,039	16,599	42,975	28,239	19,411	15,631	3,540	111,644	87,813	35,042	115,184

Table 10

Quarterly and Annual Estimates of Employment by Enterprise Size of Employment, for All Employees, for Selected Industries, Canada, Provinces and Territories.

(Continued - suite)

Tableau 10

Estimations trimestrielles et annuelles de l'emploi par taille d'entreprise selon l'emploi, pour l'ensemble des salariés pour une sélection d'industries, Canada, provinces et territoires.

NAICS 2002	Industry	Size - Taille										
		All Sizes - Toutes les tailles	0-4	5-19	20-49	50-99	100-299	300-499	500 +	0-49	50-299	300 +
SCIAN 2002	Industrie											
BRITISH COLUMBIA - COLOMBIE-BRITANNIQUE												
44-45 Retail trade - Commerce de détail												
	2006											
	Quarter 1 - Trimestre 1	239,046	16,792	42,427	28,722	19,706	15,040	3,643	112,716	87,941	34,745	116,359
48-49 Transportation & warehousing - Transport et entreposage												
	2002											
	Quarter 1 - Trimestre 1	80,016	6,529	10,724	7,132	4,960	9,406	2,432	38,835	24,384	14,366	41,266
	Quarter 2 - Trimestre 2	81,126	6,676	10,535	8,220	5,452	8,856	3,246	38,140	25,432	14,308	41,386
	Quarter 3 - Trimestre 3	84,612	6,944	11,036	8,639	5,827	10,116	3,507	38,543	26,620	15,943	42,050
	Quarter 4 - Trimestre 4	85,384	6,986	11,344	8,166	5,937	9,772	3,331	39,848	26,497	15,709	43,179
	Annual - Annuel	82,785	6,784	10,910	8,039	5,544	9,537	3,129	38,841	25,733	15,081	41,970
	2003											
	Quarter 1 - Trimestre 1	83,310	6,735	10,987	8,161	5,628	9,199	3,193	39,406	25,884	14,827	42,598
	Quarter 2 - Trimestre 2	82,665	6,603	11,151	8,407	6,017	8,602	2,966	38,918	26,162	14,619	41,885
	Quarter 3 - Trimestre 3	83,093	6,675	11,767	8,889	6,907	9,778	2,466	36,609	27,332	16,685	39,076
	Quarter 4 - Trimestre 4	81,604	6,637	11,686	8,810	6,570	10,320	2,154	35,426	27,133	16,891	37,581
	Annual - Annuel	82,668	6,663	11,398	8,567	6,281	9,475	2,695	37,590	26,628	15,755	40,285
	2004											
	Quarter 1 - Trimestre 1	81,093	6,585	11,186	8,431	6,093	10,534	2,080	36,184	26,202	16,627	38,264
	Quarter 2 - Trimestre 2	83,703	6,601	11,930	8,954	5,898	10,490	2,271	37,559	27,485	16,388	39,830
	Quarter 3 - Trimestre 3	86,531	6,500	12,538	9,416	6,299	11,317	2,312	38,149	28,454	17,616	40,460
	Quarter 4 - Trimestre 4	85,135	6,656	12,132	8,803	5,972	11,022	2,539	38,011	27,591	16,994	40,550
	Annual - Annuel	84,115	6,585	11,946	8,901	6,065	10,841	2,300	37,476	27,433	16,906	39,776
	2005											
	Quarter 1 - Trimestre 1	83,191	6,421	11,675	8,458	5,924	11,440	1,474	37,799	26,554	17,364	39,273
	Quarter 2 - Trimestre 2	85,640	6,348	12,036	9,055	6,192	10,928	2,759	38,321	27,439	17,120	41,081
	Quarter 3 - Trimestre 3	87,374	6,565	12,731	9,600	5,984	11,299	3,009	38,186	28,896	17,283	41,195
	Quarter 4 - Trimestre 4	86,687	6,620	12,322	8,923	6,319	10,966	2,651	38,886	27,865	17,285	41,537
	Annual - Annuel	85,723	6,489	12,191	9,009	6,105	11,158	2,473	38,298	27,689	17,263	40,771
	2006											
	Quarter 1 - Trimestre 1	86,115	6,529	12,159	8,405	6,484	10,460	2,936	39,140	27,094	16,945	42,077
51	Information & cultural industries - Industrie de l'information et industrie culturelle											
	2002											
	Quarter 1 - Trimestre 1	38,441	1,667	3,104	2,530	1,796	4,756	2,574	22,014	7,301	6,552	24,588
	Quarter 2 - Trimestre 2	38,998	1,656	3,040	2,516	2,052	4,078	2,853	22,804	7,212	6,130	25,657
	Quarter 3 - Trimestre 3	39,456	1,734	3,258	2,507	2,066	4,775	2,852	22,266	7,498	6,840	25,117
	Quarter 4 - Trimestre 4	38,880	1,823	3,230	2,533	2,019	4,583	2,423	22,268	7,586	6,602	24,692
	Annual - Annuel	38,944	1,720	3,158	2,522	1,983	4,548	2,676	22,338	7,399	6,531	25,013
	2003											
	Quarter 1 - Trimestre 1	39,989	1,918	3,393	2,792	2,369	4,947	2,868	21,702	8,104	7,316	24,569
	Quarter 2 - Trimestre 2	39,721	2,005	3,509	2,857	2,278	4,853	2,118	22,110	8,371	7,131	24,220
	Quarter 3 - Trimestre 3	40,976	2,070	3,579	2,767	2,425	5,386	2,197	22,552	8,416	7,811	24,749
	Quarter 4 - Trimestre 4	40,859	2,095	3,456	2,683	2,272	5,416	1,978	22,958	8,234	7,689	24,936
	Annual - Annuel	40,386	2,022	3,484	2,775	2,336	5,150	2,290	22,328	8,281	7,487	24,618
	2004											
	Quarter 1 - Trimestre 1	39,480	2,071	3,505	2,795	2,117	5,186	1,900	21,906	8,370	7,304	23,806
	Quarter 2 - Trimestre 2	40,694	2,193	3,550	2,808	2,300	5,083	2,377	22,384	8,550	7,383	24,761
	Quarter 3 - Trimestre 3	41,392	2,135	3,533	2,925	2,828	4,384	2,632	22,954	8,593	7,212	25,586
	Quarter 4 - Trimestre 4	41,141	2,174	3,508	2,913	2,583	4,618	2,999	22,347	8,594	7,201	25,346
	Annual - Annuel	40,677	2,143	3,524	2,860	2,457	4,818	2,477	22,398	8,527	7,275	24,875
	2005											
	Quarter 1 - Trimestre 1	42,100	2,085	3,481	2,857	2,521	5,129	2,920	23,107	8,423	7,649	26,028
	Quarter 2 - Trimestre 2	42,711	2,214	3,420	3,039	2,506	4,975	2,788	23,769	8,673	7,481	26,557
	Quarter 3 - Trimestre 3	35,753	2,259	3,482	3,037	2,399	5,217	2,659	16,700	8,778	7,617	19,359
	Quarter 4 - Trimestre 4	40,947	2,296	3,736	3,084	2,420	5,555	2,483	21,373	9,116	7,975	23,856
	Annual - Annuel	40,378	2,213	3,530	3,004	2,461	5,219	2,713	21,238	8,747	7,681	23,950
	2006											
	Quarter 1 - Trimestre 1	42,747	2,199	3,784	3,264	2,469	5,516	2,275	23,238	9,247	7,985	25,514
52	Finance & insurance - Finance et assurances											
	2002											
	Quarter 1 - Trimestre 1	67,900	3,738	4,960	3,489	3,119	6,334	1,991	44,268	12,188	9,453	46,259
	Quarter 2 - Trimestre 2	66,103	3,935	4,909	3,876	3,068	6,280	2,780	41,256	12,720	9,348	44,036
	Quarter 3 - Trimestre 3	66,626	3,737	4,961	3,897	2,944	6,578	3,282	41,226	12,595	9,522	44,509
	Quarter 4 - Trimestre 4	66,806	4,039	4,711	3,670	3,151	6,334	3,024	41,877	12,420	9,485	44,902
	Annual - Annuel	66,859	3,862	4,885	3,733	3,070	6,382	2,769	42,157	12,480	9,452	44,926
	2003											
	Quarter 1 - Trimestre 1	65,801	4,060	4,555	3,390	3,285	5,914	3,280	41,316	12,005	9,199	44,596
	Quarter 2 - Trimestre 2	66,200	3,898	4,746	3,725	3,297	6,023	3,246	41,264	12,369	9,320	44,510
	Quarter 3 - Trimestre 3	65,346	4,040	4,638	3,709	3,431	6,046	2,920	40,561	12,388	9,477	43,481
	Quarter 4 - Trimestre 4	64,100	4,034	4,622	3,780	3,038	5,877	2,754	39,994	12,436	8,916	42,748
	Annual - Annuel	65,362	4,008	4,640	3,651	3,263	5,965	3,050	40,784	12,300	9,228	43,834

Table 10

Quarterly and Annual Estimates of Employment by Enterprise Size of Employment, for All Employees, for Selected Industries, Canada, Provinces and Territories.

(Continued - suite)

Tableau 10

Estimations trimestrielles et annuelles de l'emploi par taille d'entreprise selon l'emploi, pour l'ensemble des salariés pour une sélection d'industries, Canada, provinces et territoires.

NAICS 2002	Industry	Size - Taille										
		All Sizes - Toutes les tailles	0-4	5-19	20-49	50-99	100-299	300-499	500 +	0-49	50-299	300 +
SCIAN 2002	Industrie											
BRITISH COLUMBIA - COLOMBIE-BRITANNIQUE												
52	Finance & insurance - Finance et assurances											
	2004											
	Quarter 1 - Trimestre 1	62,325	3,919	4,789	3,614	2,753	5,819	2,588	38,842	12,323	8,572	41,430
	Quarter 2 - Trimestre 2	62,989	3,721	5,068	3,417	3,133	5,781	3,088	38,780	12,207	8,915	41,868
	Quarter 3 - Trimestre 3	63,154	3,637	5,170	3,253	3,035	5,728	3,390	38,940	12,060	8,763	42,331
	Quarter 4 - Trimestre 4	62,864	3,606	5,204	3,418	2,829	5,595	3,506	38,708	12,228	8,423	42,213
	Annual - Annuel	62,833	3,721	5,058	3,425	2,938	5,731	3,143	38,818	12,204	8,668	41,961
	2005											
	Quarter 1 - Trimestre 1	61,961	3,344	5,150	3,506	2,753	4,816	3,860	38,532	12,000	7,569	42,392
	Quarter 2 - Trimestre 2	62,150	3,410	5,337	3,514	3,037	5,014	3,554	38,284	12,262	8,051	41,838
	Quarter 3 - Trimestre 3	63,169	3,388	5,219	3,598	3,207	6,141	3,142	38,473	12,205	9,349	41,615
	Quarter 4 - Trimestre 4	62,781	3,751	5,206	3,742	2,918	5,642	3,922	37,600	12,699	8,560	41,522
	Annual - Annuel	62,515	3,473	5,228	3,590	2,979	5,403	3,619	38,222	12,291	8,382	41,842
	2006											
	Quarter 1 - Trimestre 1	62,832	4,070	4,948	3,667	3,128	5,047	3,543	38,428	12,685	8,176	41,972
53	Real estate & rental & leasing - Services immobiliers et services de location et de location à bail											
	2002											
	Quarter 1 - Trimestre 1	32,187	6,814	7,687	4,071	2,728	3,472	18,572	6,200	7,415
	Quarter 2 - Trimestre 2	33,706	7,069	8,079	4,412	3,033	3,843	19,560	6,876	7,270
	Quarter 3 - Trimestre 3	34,637	6,690	8,411	4,758	3,335	3,429	19,859	6,764	8,014
	Quarter 4 - Trimestre 4	33,617	6,694	8,322	4,608	3,346	3,257	19,624	6,602	7,390
	Annual - Annuel	33,537	6,817	8,125	4,462	3,110	3,500	19,404	6,610	7,523
	2003											
	Quarter 1 - Trimestre 1	33,240	6,793	8,272	4,321	3,447	3,399	1,165	5,843	19,385	6,846	7,009
	Quarter 2 - Trimestre 2	33,589	6,999	8,270	4,340	3,523	3,529	777	6,152	19,609	7,051	6,929
	Quarter 3 - Trimestre 3	33,571	7,251	8,064	4,487	3,386	3,769	848	5,765	19,803	7,156	6,613
	Quarter 4 - Trimestre 4	33,164	7,426	8,037	4,282	3,131	3,669	612	6,007	19,745	6,800	6,619
	Annual - Annuel	33,391	7,117	8,161	4,357	3,372	3,592	850	5,942	19,635	6,963	6,792
	2004											
	Quarter 1 - Trimestre 1	32,705	7,110	8,488	4,203	3,189	3,175	651	5,889	19,801	6,364	6,539
	Quarter 2 - Trimestre 2	34,082	7,125	9,060	4,640	3,417	3,123	1,330	5,387	20,825	6,539	6,717
	Quarter 3 - Trimestre 3	34,028	7,037	9,190	4,661	3,195	3,384	1,461	5,100	20,888	6,579	6,561
	Quarter 4 - Trimestre 4	33,560	7,394	8,749	4,181	3,372	3,500	1,307	5,057	20,324	6,872	6,364
	Annual - Annuel	33,594	7,167	8,872	4,421	3,293	3,295	1,187	5,358	20,459	6,589	6,545
	2005											
	Quarter 1 - Trimestre 1	33,143	7,096	8,723	4,146	3,301	3,400	1,102	5,376	19,965	6,701	6,478
	Quarter 2 - Trimestre 2	34,870	7,311	9,383	4,648	3,720	3,626	870	5,311	21,343	7,346	6,182
	Quarter 3 - Trimestre 3	35,206	7,413	9,542	4,550	3,440	3,720	1,246	5,294	21,505	7,160	6,541
	Quarter 4 - Trimestre 4	35,032	7,744	9,410	4,542	3,248	3,102	1,347	5,640	21,695	6,350	6,987
	Annual - Annuel	34,563	7,391	9,265	4,471	3,427	3,462	1,141	5,405	21,127	6,889	6,547
	2006											
	Quarter 1 - Trimestre 1	35,161	7,642	9,355	4,564	3,471	3,018	21,561	6,489	7,111
54	Professional, scientific & technical services - Services professionnels, scientifiques et techniques											
	2002											
	Quarter 1 - Trimestre 1	82,595	19,569	20,041	9,817	5,571	8,550	2,060	16,987	49,427	14,121	19,048
	Quarter 2 - Trimestre 2	83,812	19,538	21,157	10,316	5,938	8,126	2,001	16,737	51,011	14,063	18,738
	Quarter 3 - Trimestre 3	83,309	18,988	20,890	10,638	6,488	7,712	1,949	16,642	50,517	14,201	18,591
	Quarter 4 - Trimestre 4	82,897	19,154	20,808	10,383	6,581	7,569	1,433	16,967	50,346	14,151	18,400
	Annual - Annuel	83,153	19,313	20,724	10,288	6,144	7,989	1,861	16,833	50,325	14,134	18,694
	2003											
	Quarter 1 - Trimestre 1	81,653	19,730	20,049	10,531	5,927	7,541	1,821	16,055	50,309	13,467	17,876
	Quarter 2 - Trimestre 2	84,606	19,718	20,410	11,051	6,061	7,469	2,132	17,765	51,179	13,530	19,897
	Quarter 3 - Trimestre 3	84,525	19,457	20,036	11,240	6,203	7,255	2,320	18,014	50,733	13,458	20,334
	Quarter 4 - Trimestre 4	84,816	19,766	19,929	11,190	6,249	7,455	2,243	17,983	50,885	13,704	20,227
	Annual - Annuel	83,900	19,668	20,106	11,003	6,110	7,430	2,129	17,454	50,777	13,540	19,584
	2004											
	Quarter 1 - Trimestre 1	83,808	19,768	20,348	11,223	5,934	7,460	2,410	16,665	51,339	13,394	19,075
	Quarter 2 - Trimestre 2	85,697	20,118	21,220	11,372	5,870	7,650	2,857	16,610	52,710	13,520	19,467
	Quarter 3 - Trimestre 3	84,323	19,691	21,724	11,591	6,156	7,714	2,470	14,977	53,007	13,869	17,447
	Quarter 4 - Trimestre 4	83,542	19,852	22,010	10,730	6,078	7,457	2,280	15,134	52,592	13,535	17,414
	Annual - Annuel	84,342	19,857	21,326	11,229	6,009	7,570	2,504	15,846	52,412	13,580	18,351
	2005											
	Quarter 1 - Trimestre 1	81,941	20,016	21,857	10,718	6,365	7,857	2,128	13,000	52,590	14,222	15,128
	Quarter 2 - Trimestre 2	85,160	20,484	22,028	11,436	6,055	8,254	2,053	14,852	53,947	14,308	16,904
	Quarter 3 - Trimestre 3	85,782	20,726	21,188	11,731	5,846	7,893	1,933	16,464	53,645	13,739	18,397
	Quarter 4 - Trimestre 4	85,295	21,226	20,557	11,571	6,616	7,605	1,613	16,106	53,354	14,221	17,719
	Annual - Annuel	84,544	20,613	21,408	11,364	6,220	7,902	1,932	15,106	53,384	14,123	17,037
	2006											
	Quarter 1 - Trimestre 1	85,041	21,461	20,827	11,119	6,803	8,438	1,406	14,987	53,407	15,242	16,393

Table 10

Quarterly and Annual Estimates of Employment by Enterprise Size of Employment, for All Employees, for Selected Industries, Canada, Provinces and Territories.

(Continued - suite)

Tableau 10

Estimations trimestrielles et annuelles de l'emploi par taille d'entreprise selon l'emploi, pour l'ensemble des salariés pour une sélection d'industries, Canada, provinces et territoires.

NAICS 2002	Industry	Size - Taille										
		All Sizes - Toutes les tailles	0-4	5-19	20-49	50-99	100-299	300-499	500 +	0-49	50-299	300 +
SCIAN 2002	Industrie											
BRITISH COLUMBIA - COLOMBIE-BRITANNIQUE												
55	Management of companies & enterprises - Gestion de sociétés et d'entreprises											
	2002											
	Quarter 1 - Trimestre 1	12,896	2,842	2,697	2,115	1,135	1,971	7,655	3,107	2,135
	Quarter 2 - Trimestre 2	13,460	2,790	2,858	2,244	1,265	2,116	7,892	3,381	2,187
	Quarter 3 - Trimestre 3	12,926	2,585	2,666	2,185	906	2,104	7,436	3,010	2,480
	Quarter 4 - Trimestre 4	12,459	2,579	2,702	2,172	1,065	2,039	7,453	3,105	1,902
	Annual - Annuel	12,935	2,699	2,731	2,179	1,093	2,058	7,609	3,151	2,176
	2003											
	Quarter 1 - Trimestre 1	11,814	2,524	2,403	2,254	899	1,846	7,182	2,745	1,887
	Quarter 2 - Trimestre 2	12,684	2,479	2,594	2,100	1,180	1,843	7,173	3,022	2,489
	Quarter 3 - Trimestre 3	12,343	2,491	2,610	2,014	1,261	1,671	7,115	2,932	2,296
	Quarter 4 - Trimestre 4	11,986	2,566	2,691	1,809	1,213	1,409	7,065	2,622	2,299
	Annual - Annuel	12,207	2,515	2,574	2,044	1,138	1,692	7,134	2,830	2,243
	2004											
	Quarter 1 - Trimestre 1	11,980	2,584	2,570	2,006	1,041	1,652	7,160	2,692	2,128
	Quarter 2 - Trimestre 2	12,905	2,688	2,796	2,107	1,093	1,994	7,591	3,087	2,227
	Quarter 3 - Trimestre 3	12,159	2,658	2,636	2,051	1,071	1,827	7,345	2,898	1,917
	Quarter 4 - Trimestre 4	11,866	2,727	2,846	2,119	840	1,708	7,691	2,547	1,628
	Annual - Annuel	12,228	2,664	2,712	2,071	1,011	1,795	7,447	2,806	1,975
	2005											
	Quarter 1 - Trimestre 1	10,981	2,710	2,666	1,845	1,016	1,508	7,221	2,524	1,236
	Quarter 2 - Trimestre 2	11,207	2,744	2,778	2,035	919	1,508	7,558	2,427	1,222
	Quarter 3 - Trimestre 3	11,424	2,572	2,553	1,708	805	1,170	6,834	1,976	2,614
	Quarter 4 - Trimestre 4	12,084	2,268	1,838	962	798	584	5,068	1,382	5,634
	Annual - Annuel	11,424	2,574	2,459	1,638	885	1,192	6,670	2,077	2,677
	2006											
	Quarter 1 - Trimestre 1	11,873	1,797	1,855	837	4,488
56	Admin. & support, waste managemt. & remediation services - Services admin., soutien, gestion des déchets, assainissem.											
	2002											
	Quarter 1 - Trimestre 1	58,140	7,526	11,547	7,537	4,697	7,783	3,050	15,998	26,611	12,480	19,049
	Quarter 2 - Trimestre 2	59,984	8,141	12,295	7,796	5,101	7,573	3,027	16,051	28,232	12,674	19,078
	Quarter 3 - Trimestre 3	61,206	8,461	12,597	8,330	4,867	7,753	3,516	15,680	29,388	12,621	19,196
	Quarter 4 - Trimestre 4	59,623	7,984	12,266	8,032	4,950	7,703	2,962	15,724	28,283	12,653	18,687
	Annual - Annuel	59,738	8,028	12,176	7,924	4,904	7,703	3,139	15,863	28,129	12,607	19,002
	2003											
	Quarter 1 - Trimestre 1	59,769	7,465	11,707	8,632	5,170	7,256	3,360	16,179	27,804	12,426	19,539
	Quarter 2 - Trimestre 2	63,739	8,063	13,371	9,025	5,407	7,538	2,949	17,386	30,459	12,944	20,335
	Quarter 3 - Trimestre 3	64,948	8,228	13,476	8,975	5,693	8,574	2,906	17,096	30,679	14,267	20,002
	Quarter 4 - Trimestre 4	64,905	7,910	12,726	8,512	6,168	8,349	2,727	18,514	29,148	14,517	21,241
	Annual - Annuel	63,340	7,916	12,820	8,786	5,609	7,929	2,986	17,294	29,522	13,538	20,279
	2004											
	Quarter 1 - Trimestre 1	65,329	7,788	12,056	8,539	6,032	7,444	2,590	20,880	28,384	13,476	23,470
	Quarter 2 - Trimestre 2	69,741	8,418	13,700	8,849	6,441	8,296	2,671	21,366	30,967	14,737	24,037
	Quarter 3 - Trimestre 3	71,435	8,399	13,872	8,845	6,559	8,724	2,188	22,848	31,115	15,284	25,036
	Quarter 4 - Trimestre 4	71,915	8,372	12,200	9,087	6,776	8,316	2,575	24,589	29,659	15,092	27,164
	Annual - Annuel	69,605	8,244	12,957	8,830	6,452	8,195	2,506	22,421	30,031	14,647	24,927
	2005											
	Quarter 1 - Trimestre 1	72,087	7,497	12,560	8,708	6,724	7,882	2,797	25,919	28,765	14,606	28,716
	Quarter 2 - Trimestre 2	77,569	8,555	13,810	9,530	6,540	8,993	4,199	25,942	31,895	15,533	30,141
	Quarter 3 - Trimestre 3	78,893	8,683	13,884	10,446	6,725	9,251	4,372	25,532	33,012	15,977	29,904
	Quarter 4 - Trimestre 4	78,679	8,598	13,227	9,814	6,577	9,456	4,343	26,664	31,639	16,033	31,007
	Annual - Annuel	76,807	8,333	13,370	9,624	6,641	8,896	3,928	26,014	31,328	15,537	29,942
	2006											
	Quarter 1 - Trimestre 1	78,197	7,935	13,305	9,895	6,731	10,025	4,684	25,622	31,135	16,757	30,306
61	Educational services - Services d'enseignement											
	2002											
	Quarter 1 - Trimestre 1	144,616	1,515	4,056	4,562	3,626	5,450	6,147	119,260	10,133	9,076	125,407
	Quarter 2 - Trimestre 2	141,335	1,572	3,938	4,539	3,574	6,275	5,873	115,564	10,049	9,849	121,437
	Quarter 3 - Trimestre 3	115,094	1,619	3,732	3,727	3,311	7,871	6,753	88,082	9,078	11,181	94,835
	Quarter 4 - Trimestre 4	143,267	1,753	4,066	4,589	3,254	6,226	6,139	117,241	10,407	9,480	123,380
	Annual - Annuel	136,078	1,615	3,948	4,354	3,441	6,456	6,228	110,037	9,917	9,897	116,265
	2003											
	Quarter 1 - Trimestre 1	149,344	1,570	4,200	5,029	3,805	7,163	6,545	121,032	10,799	10,968	127,577
	Quarter 2 - Trimestre 2	148,953	1,589	4,222	4,879	3,935	7,070	6,082	121,176	10,690	11,005	127,258
	Quarter 3 - Trimestre 3	110,249	1,545	4,218	3,818	3,644	8,557	8,847	79,619	9,581	12,201	88,466
	Quarter 4 - Trimestre 4	138,283	1,615	4,384	4,818	3,932	6,081	7,529	109,925	10,817	10,013	117,454
	Annual - Annuel	136,707	1,580	4,256	4,636	3,829	7,218	7,251	107,938	10,472	11,047	115,189
	2004											
	Quarter 1 - Trimestre 1	144,513	1,599	4,359	5,199	3,656	6,314	6,749	116,637	11,157	9,970	123,386
	Quarter 2 - Trimestre 2	146,738	1,655	4,532	5,029	3,854	6,356	7,359	117,952	11,216	10,211	125,312
	Quarter 3 - Trimestre 3	113,482	1,640	4,302	3,880	3,669	8,373	7,908	83,710	9,822	12,042	91,617

Table 10

Quarterly and Annual Estimates of Employment by Enterprise Size of Employment, for All Employees, for Selected Industries, Canada, Provinces and Territories.

(Continued - suite)

Tableau 10

Estimations trimestrielles et annuelles de l'emploi par taille d'entreprise selon l'emploi, pour l'ensemble des salariés pour une sélection d'industries, Canada, provinces et territoires.

NAICS 2002	Industry	Size - Taille										
		All Sizes - Toutes les tailles	0-4	5-19	20-49	50-99	100-299	300-499	500 +	0-49	50-299	300 +
SCIAN 2002	Industrie											
BRITISH COLUMBIA - COLOMBIE-BRITANNIQUE												
61	Educational services - Services d'enseignement											
	2004											
	Quarter 4 - Trimestre 4	144,500	1,711	4,541	4,680	3,727	5,933	7,165	116,743	10,932	9,660	123,908
	Annual - Annuel	137,308	1,651	4,433	4,697	3,727	6,744	7,295	108,761	10,782	10,471	116,056
	2005											
	Quarter 1 - Trimestre 1	146,442	1,719	4,660	4,714	3,691	5,804	8,170	117,684	11,093	9,495	125,854
	Quarter 2 - Trimestre 2	145,915	1,743	4,702	4,788	4,070	5,767	7,905	116,940	11,233	9,837	124,845
	Quarter 3 - Trimestre 3	116,126	1,725	4,358	4,015	4,020	7,939	7,671	86,396	10,099	11,959	94,068
	Quarter 4 - Trimestre 4	145,799	1,807	4,770	4,857	3,923	6,580	6,882	116,979	11,434	10,503	123,862
	Annual - Annuel	138,570	1,748	4,623	4,594	3,926	6,523	7,657	109,500	10,965	10,448	117,157
	2006											
	Quarter 1 - Trimestre 1	151,485	1,841	5,159	5,025	4,101	6,496	7,460	121,403	12,025	10,597	128,863
62	Health care & social assistance - Soins de santé et assistance sociale											
	2002											
	Quarter 1 - Trimestre 1	179,922	16,564	23,537	12,052	13,810	21,468	6,318	86,173	52,153	35,278	92,491
	Quarter 2 - Trimestre 2	182,452	17,422	23,067	13,095	13,421	18,652	3,504	93,290	53,584	32,073	96,795
	Quarter 3 - Trimestre 3	185,210	17,668	22,866	13,276	13,286	20,709	4,398	93,007	53,810	33,995	97,405
	Quarter 4 - Trimestre 4	187,514	17,291	24,290	12,725	13,715	21,360	4,425	93,707	54,306	35,075	98,133
	Annual - Annuel	183,774	17,236	23,440	12,787	13,558	20,547	4,661	91,544	53,463	34,105	96,206
	2003											
	Quarter 1 - Trimestre 1	187,991	17,277	23,797	13,153	14,421	20,637	5,363	93,343	54,227	35,058	98,706
	Quarter 2 - Trimestre 2	190,302	17,224	24,866	14,197	15,500	22,424	6,281	89,809	56,287	37,925	96,090
	Quarter 3 - Trimestre 3	191,557	16,936	25,245	14,047	15,618	20,609	8,832	90,269	56,228	36,227	99,101
	Quarter 4 - Trimestre 4	193,434	16,975	25,570	14,280	15,129	20,466	8,064	92,951	56,824	35,595	101,015
	Annual - Annuel	190,821	17,103	24,870	13,919	15,167	21,034	7,135	91,593	55,892	36,201	98,728
	2004											
	Quarter 1 - Trimestre 1	190,390	17,277	25,646	14,420	14,464	20,349	8,306	89,929	57,343	34,812	98,235
	Quarter 2 - Trimestre 2	190,242	18,237	25,454	13,311	13,467	19,777	9,112	90,885	57,002	33,243	99,997
	Quarter 3 - Trimestre 3	189,828	17,969	25,005	13,001	12,629	20,086	9,144	91,993	55,975	32,716	101,137
	Quarter 4 - Trimestre 4	189,779	17,887	25,645	12,776	13,322	19,809	8,971	91,369	56,308	33,130	100,340
	Annual - Annuel	190,060	17,843	25,437	13,377	13,470	20,005	8,883	91,044	56,657	33,476	99,927
	2005											
	Quarter 1 - Trimestre 1	188,172	17,953	25,897	12,758	13,266	20,354	7,640	90,303	56,608	33,620	97,944
	Quarter 2 - Trimestre 2	191,956	18,137	25,979	13,045	13,676	20,309	7,634	93,177	57,160	33,985	100,811
	Quarter 3 - Trimestre 3	191,138	17,899	25,699	13,230	13,362	20,682	8,363	91,904	56,827	34,044	100,267
	Quarter 4 - Trimestre 4	193,359	18,007	26,362	13,445	14,177	20,308	9,520	91,540	57,814	34,485	101,060
	Annual - Annuel	191,156	17,999	25,984	13,119	13,620	20,413	8,289	91,731	57,102	34,034	100,020
	2006											
	Quarter 1 - Trimestre 1	195,171	18,099	26,686	13,552	14,744	21,233	8,223	92,634	58,336	35,978	100,857
71	Arts, entertainment & recreation - Arts, spectacles et loisirs											
	2002											
	Quarter 1 - Trimestre 1	27,296	2,635	4,475	4,381	2,426	3,644	11,491	6,070	9,734
	Quarter 2 - Trimestre 2	28,862	2,623	5,097	5,186	4,114	3,972	12,905	8,086	7,870
	Quarter 3 - Trimestre 3	29,983	2,664	5,435	5,281	4,595	4,536	13,380	9,131	7,472
	Quarter 4 - Trimestre 4	28,948	2,491	5,002	5,073	3,891	3,962	12,567	7,853	8,528
	Annual - Annuel	28,772	2,603	5,002	4,980	3,757	4,028	12,586	7,785	8,401
	2003											
	Quarter 1 - Trimestre 1	29,756	2,381	4,818	4,812	2,847	4,043	3,041	7,815	12,011	6,890	10,855
	Quarter 2 - Trimestre 2	32,508	2,455	5,368	6,119	4,187	4,465	2,051	7,864	13,941	8,652	9,916
	Quarter 3 - Trimestre 3	31,393	2,493	5,821	5,728	5,014	4,916	783	6,638	14,042	9,930	7,421
	Quarter 4 - Trimestre 4	28,729	2,626	4,973	4,689	4,028	4,077	2,367	5,968	12,289	8,105	8,335
	Annual - Annuel	30,596	2,489	5,245	5,337	4,019	4,375	2,060	7,071	13,071	8,394	9,132
	2004											
	Quarter 1 - Trimestre 1	30,725	2,432	4,986	4,401	2,971	3,880	3,027	9,027	11,819	6,852	12,054
	Quarter 2 - Trimestre 2	32,183	2,515	5,689	5,569	4,127	4,522	2,140	7,620	13,773	8,650	9,761
	Quarter 3 - Trimestre 3	33,172	2,548	6,042	5,697	4,537	4,843	629	8,875	14,287	9,380	9,504
	Quarter 4 - Trimestre 4	31,175	2,684	5,611	4,424	3,768	4,564	1,824	8,300	12,720	8,331	10,124
	Annual - Annuel	31,814	2,545	5,582	5,023	3,851	4,452	1,905	8,456	13,150	8,303	10,361
	2005											
	Quarter 1 - Trimestre 1	31,861	2,627	5,288	4,127	3,082	3,775	12,041	6,858	12,962
	Quarter 2 - Trimestre 2	33,488	2,718	5,758	5,372	4,640	4,304	13,848	8,944	10,696
	Quarter 3 - Trimestre 3	34,844	2,807	6,029	5,692	5,276	4,987	14,528	10,263	10,053
	Quarter 4 - Trimestre 4	32,586	2,846	5,653	4,187	3,847	4,332	12,686	8,179	11,721
	Annual - Annuel	33,195	2,749	5,682	4,845	4,211	4,350	13,276	8,561	11,358
	2006											
	Quarter 1 - Trimestre 1	33,943	2,699	5,397	4,081	2,990	3,944	12,178	6,934	14,832
72	Accommodation & food services - Hébergement et services de restauration											
	2002											
	Quarter 1 - Trimestre 1	139,112	7,245	36,485	35,177	21,167	13,758	4,521	20,760	78,907	34,925	25,280

Table 10

Quarterly and Annual Estimates of Employment by Enterprise Size of Employment, for All Employees, for Selected Industries, Canada, Provinces and Territories.

(Continued - suite)

Tableau 10

Estimations trimestrielles et annuelles de l'emploi par taille d'entreprise selon l'emploi, pour l'ensemble des salariés pour une sélection d'industries, Canada, provinces et territoires.

NAICS 2002	Industry	Size - Taille										
		All Sizes - Toutes les tailles	0-4	5-19	20-49	50-99	100-299	300-499	500 +	0-49	50-299	300 +
SCIAN 2002	Industrie											
BRITISH COLUMBIA - COLOMBIE-BRITANNIQUE												
72	Accommodation & food services - Hébergement et services de restauration											
	2002											
	Quarter 2 - Trimestre 2	149,902	8,387	35,998	37,977	27,189	14,935	4,864	20,551	82,363	42,124	25,415
	Quarter 3 - Trimestre 3	153,702	8,042	38,023	37,792	28,808	16,686	4,557	19,793	83,858	45,494	24,350
	Quarter 4 - Trimestre 4	146,146	8,255	35,186	37,397	26,080	14,809	4,503	19,916	80,838	40,890	24,419
	Annual - Annuel	147,215	7,982	36,423	37,086	25,811	15,047	4,611	20,255	81,491	40,858	24,866
	2003											
	Quarter 1 - Trimestre 1	140,876	8,040	34,326	35,531	25,291	13,206	3,888	20,594	77,897	38,497	24,482
	Quarter 2 - Trimestre 2	148,189	7,933	35,876	37,033	26,620	13,038	4,363	23,326	80,842	39,658	27,689
	Quarter 3 - Trimestre 3	152,643	8,025	36,758	37,833	27,927	15,495	3,754	22,851	82,616	43,422	26,605
	Quarter 4 - Trimestre 4	145,058	8,083	34,816	35,798	27,161	13,592	4,009	21,599	78,696	40,754	25,608
	Annual - Annuel	146,692	8,020	35,444	36,549	26,750	13,833	4,003	22,093	80,013	40,583	26,096
	2004											
	Quarter 1 - Trimestre 1	140,947	8,061	35,107	35,189	25,540	12,292	3,400	21,357	78,358	37,832	24,757
	Quarter 2 - Trimestre 2	147,161	7,843	38,463	38,587	22,291	12,915	4,038	23,023	84,894	35,206	27,061
	Quarter 3 - Trimestre 3	150,529	8,478	38,821	39,151	23,326	13,215	4,165	23,374	86,450	36,541	27,538
	Quarter 4 - Trimestre 4	142,845	8,551	36,292	36,894	20,729	13,129	4,143	23,105	81,738	33,859	27,248
	Annual - Annuel	145,370	8,233	37,171	37,455	22,972	12,888	3,936	22,715	82,860	35,860	26,651
	2005											
	Quarter 1 - Trimestre 1	139,782	8,079	35,534	36,688	19,750	12,527	4,322	22,882	80,300	32,277	27,204
	Quarter 2 - Trimestre 2	147,370	8,238	36,696	38,544	22,502	13,467	4,140	23,782	83,479	35,969	27,923
	Quarter 3 - Trimestre 3	153,231	8,394	37,424	40,866	24,598	14,079	4,584	23,286	86,684	38,677	27,870
	Quarter 4 - Trimestre 4	145,824	8,835	35,349	37,640	22,251	13,650	4,866	23,233	81,823	35,901	28,099
	Annual - Annuel	146,552	8,386	36,251	38,435	22,275	13,431	4,478	23,296	83,072	35,706	27,774
	2006											
	Quarter 1 - Trimestre 1	144,301	8,742	34,803	37,300	21,737	13,974	4,125	23,619	80,845	35,711	27,745
81	Other services (except public administration) - Autres services, sauf les administrations publiques											
	2002											
	Quarter 1 - Trimestre 1	67,319	12,856	20,319	7,669	5,183	7,058	3,451	10,784	40,844	12,241	14,235
	Quarter 2 - Trimestre 2	69,055	12,801	21,285	8,728	5,067	6,507	4,096	10,571	42,814	11,574	14,667
	Quarter 3 - Trimestre 3	67,740	13,277	20,525	7,993	4,911	7,288	2,584	11,161	41,795	12,200	13,745
	Quarter 4 - Trimestre 4	66,275	12,975	19,746	7,523	4,153	6,555	2,983	12,339	40,244	10,708	15,322
	Annual - Annuel	67,597	12,977	20,469	7,978	4,828	6,852	3,278	11,214	41,424	11,681	14,492
	2003											
	Quarter 1 - Trimestre 1	65,127	13,398	19,530	7,495	4,250	6,438	2,864	11,153	40,423	10,689	14,016
	Quarter 2 - Trimestre 2	66,861	13,616	20,212	7,981	4,265	6,394	2,759	11,635	41,808	10,659	14,393
	Quarter 3 - Trimestre 3	67,957	13,598	20,786	8,319	4,198	7,395	2,804	10,856	42,703	11,594	13,660
	Quarter 4 - Trimestre 4	67,632	12,691	20,526	8,809	4,334	7,083	2,970	11,219	42,026	11,416	14,189
	Annual - Annuel	66,894	13,326	20,263	8,151	4,262	6,828	2,849	11,215	41,740	11,090	14,065
	2004											
	Quarter 1 - Trimestre 1	67,016	12,484	20,797	8,791	4,405	6,481	3,403	10,655	42,072	10,886	14,058
	Quarter 2 - Trimestre 2	69,175	12,037	23,148	7,948	4,288	6,986	4,412	10,357	43,133	11,274	14,769
	Quarter 3 - Trimestre 3	69,358	11,937	23,071	7,817	4,791	6,737	3,989	11,015	42,825	11,528	15,004
	Quarter 4 - Trimestre 4	67,982	11,926	22,348	7,586	4,802	6,892	3,661	10,767	41,860	11,694	14,427
	Annual - Annuel	68,383	12,096	22,341	8,035	4,571	6,774	3,866	10,698	42,473	11,346	14,565
	2005											
	Quarter 1 - Trimestre 1	67,582	12,031	21,829	7,482	4,943	6,880	3,062	11,355	41,343	11,822	14,417
	Quarter 2 - Trimestre 2	69,455	12,397	22,257	7,391	5,221	7,289	3,483	11,419	42,044	12,509	14,901
	Quarter 3 - Trimestre 3	68,117	12,642	22,487	7,545	5,248	7,761	2,957	9,477	42,674	13,009	12,433
	Quarter 4 - Trimestre 4	68,850	12,754	22,537	8,275	5,060	7,574	2,872	9,777	43,567	12,633	12,650
	Annual - Annuel	68,501	12,456	22,278	7,673	5,118	7,376	3,093	10,507	42,407	12,494	13,600
	2006											
	Quarter 1 - Trimestre 1	69,671	12,691	22,854	8,336	5,392	7,845	2,753	9,801	43,881	13,237	12,553
91	Public administration - Administrations publiques											
	2002											
	Quarter 1 - Trimestre 1	72,002	232	1,522	2,894	3,192	5,113	4,794	54,254	4,648	8,306	59,048
	Quarter 2 - Trimestre 2	74,167	229	1,515	3,121	3,234	5,041	5,475	55,551	4,866	8,275	61,026
	Quarter 3 - Trimestre 3	74,666	212	1,576	3,358	3,556	4,606	4,935	56,422	5,147	8,162	61,357
	Quarter 4 - Trimestre 4	73,524	226	1,544	2,960	3,638	5,285	4,405	55,465	4,731	8,923	59,870
	Annual - Annuel	73,590	225	1,539	3,083	3,405	5,011	4,902	55,423	4,848	8,417	60,325
	2003											
	Quarter 1 - Trimestre 1	73,404	215	1,464	3,067	3,533	5,714	5,440	53,970	4,747	9,247	59,410
	Quarter 2 - Trimestre 2	76,256	221	1,411	3,349	3,716	6,123	5,183	56,254	4,981	9,839	61,437
	Quarter 3 - Trimestre 3	78,298	196	1,290	3,511	3,994	6,365	5,322	57,620	4,998	10,359	62,942
	Quarter 4 - Trimestre 4	75,610	212	1,329	3,374	4,040	5,740	5,044	55,871	4,914	9,780	60,915
	Annual - Annuel	75,892	211	1,374	3,325	3,821	5,985	5,247	55,929	4,910	9,806	61,176
	2004											
	Quarter 1 - Trimestre 1	77,120	3,096	4,292	5,239	4,975	57,936	4,680	9,530	62,911
	Quarter 2 - Trimestre 2	80,858	3,170	4,048	5,591	4,928	61,458	4,834	9,639	66,386
	Quarter 3 - Trimestre 3	82,559	3,564	4,616	5,971	4,427	62,510	5,035	10,587	66,936
	Quarter 4 - Trimestre 4	80,632	3,121	4,397	5,089	5,196	61,215	4,735	9,486	66,411

Table 10

Quarterly and Annual Estimates of Employment by Enterprise Size of Employment, for All Employees, for Selected Industries, Canada, Provinces and Territories.

(Continued - suite)

Tableau 10

Estimations trimestrielles et annuelles de l'emploi par taille d'entreprise selon l'emploi, pour l'ensemble des salariés pour une sélection d'industries, Canada, provinces et territoires.

NAICS 2002	Industry	Size - Taille										
		All Sizes - Toutes les tailles	0-4	5-19	20-49	50-99	100-299	300-499	500 +	0-49	50-299	300 +
SCIAN 2002	Industrie											
BRITISH COLUMBIA - COLOMBIE-BRITANNIQUE												
91	Public administration - Administrations publiques											
	2004											
	Annual - Annuel	80,292	3,238	4,338	5,472	4,881	60,779	4,821	9,810	65,661
	2005											
	Quarter 1 - Trimestre 1	79,275	197	1,241	3,252	4,010	5,526	4,953	60,097	4,689	9,536	65,050
	Quarter 2 - Trimestre 2	81,957	190	1,329	3,210	4,546	5,172	5,569	61,941	4,730	9,718	67,509
	Quarter 3 - Trimestre 3	84,957	190	1,291	3,602	4,824	5,395	5,729	63,926	5,083	10,219	69,655
	Quarter 4 - Trimestre 4	82,507	213	1,363	3,154	4,617	5,110	5,126	62,925	4,730	9,727	68,050
	Annual - Annuel	82,174	197	1,306	3,304	4,499	5,301	5,344	62,222	4,808	9,800	67,566
	2006											
	Quarter 1 - Trimestre 1	81,738	224	1,297	3,341	4,423	4,949	5,437	62,067	4,861	9,372	67,504
11-91N Industrial aggregate (excluding unclassified) - Ensemble des industries sauf les entreprises non classifiées												
	2002											
	Quarter 1 - Trimestre 1	1,562,623	143,245	258,267	181,822	125,595	154,169	62,803	636,722	583,334	279,764	699,525
	Quarter 2 - Trimestre 2	1,606,224	146,296	266,477	197,425	139,526	153,109	63,704	639,688	610,198	292,635	703,392
	Quarter 3 - Trimestre 3	1,616,836	148,036	272,246	200,805	145,815	165,040	64,923	619,970	621,087	310,856	684,894
	Quarter 4 - Trimestre 4	1,627,974	148,074	268,327	197,083	141,720	158,086	61,898	652,786	613,483	299,806	714,684
	Annual - Annuel	1,603,414	146,413	266,329	194,284	138,164	157,601	63,332	637,291	607,025	295,765	700,624
	2003											
	Quarter 1 - Trimestre 1	1,610,922	146,619	261,063	192,666	140,265	151,724	68,443	650,143	600,348	291,988	718,586
	Quarter 2 - Trimestre 2	1,651,825	148,464	271,652	204,206	148,152	158,274	67,466	653,610	624,322	306,427	721,076
	Quarter 3 - Trimestre 3	1,634,785	150,248	276,148	207,017	152,598	173,581	68,051	607,142	633,412	326,179	675,193
	Quarter 4 - Trimestre 4	1,641,939	149,460	271,920	204,528	148,652	165,219	66,039	636,120	625,909	313,871	702,159
	Annual - Annuel	1,634,868	148,698	270,196	202,104	147,417	162,199	67,500	636,754	620,998	309,616	704,254
	2004											
	Quarter 1 - Trimestre 1	1,624,100	147,199	271,000	199,333	143,469	157,555	66,139	639,405	617,531	301,024	705,544
	Quarter 2 - Trimestre 2	1,681,221	148,976	288,379	205,868	144,058	163,425	75,583	654,932	643,222	307,483	730,516
	Quarter 3 - Trimestre 3	1,675,316	147,874	292,448	209,907	146,503	173,940	72,330	632,314	650,229	320,443	704,643
	Quarter 4 - Trimestre 4	1,685,856	149,305	285,151	202,887	142,648	167,550	75,102	663,214	637,343	310,198	738,316
	Annual - Annuel	1,666,623	148,338	284,244	204,499	144,170	165,618	72,288	647,466	637,081	309,787	719,755
	2005											
	Quarter 1 - Trimestre 1	1,662,327	146,326	279,925	196,611	139,492	162,839	74,320	662,816	622,861	302,330	737,136
	Quarter 2 - Trimestre 2	1,715,107	149,697	290,119	207,624	149,596	169,863	74,461	673,746	647,440	319,459	748,208
	Quarter 3 - Trimestre 3	1,702,568	152,078	293,249	217,125	153,084	180,135	72,374	634,522	662,453	333,219	706,897
	Quarter 4 - Trimestre 4	1,723,199	154,159	287,887	209,350	149,471	174,508	73,215	674,610	651,396	323,979	747,825
	Annual - Annuel	1,700,800	150,565	287,795	207,677	147,911	171,836	73,593	661,423	646,037	319,747	735,016
	2006											
	Quarter 1 - Trimestre 1	1,716,790	152,884	284,752	205,800	147,941	173,834	73,253	678,326	643,436	321,775	751,580
YUKON												
23	Construction - Construction											
	2002											
	Quarter 1 - Trimestre 1	542	..	157
	Quarter 2 - Trimestre 2	696	..	183
	Quarter 3 - Trimestre 3	896	..	254
	Quarter 4 - Trimestre 4	748	..	217
	Annual - Annuel	720	..	203
	2003											
	Quarter 1 - Trimestre 1	454	..	164
	Quarter 2 - Trimestre 2	749	..	270
	Quarter 3 - Trimestre 3	988	..	306
	Quarter 4 - Trimestre 4	600	..	268
	Annual - Annuel	698	..	252
	2004											
	Quarter 1 - Trimestre 1	375	..	194
	Quarter 2 - Trimestre 2	644	..	264
	Quarter 3 - Trimestre 3	869	..	366
	Quarter 4 - Trimestre 4	683	..	272
	Annual - Annuel	643	..	274
	2005											
	Quarter 1 - Trimestre 1	448	..	141
	Quarter 2 - Trimestre 2	769	..	250
	Quarter 3 - Trimestre 3	1,070	..	357
	Quarter 4 - Trimestre 4	945	..	303
	Annual - Annuel	808	..	263
	2006											
	Quarter 1 - Trimestre 1	927	..	213
44-45 Retail trade - Commerce de détail												
	2002											
	Quarter 1 - Trimestre 1	1,617	..	521

Table 10

Quarterly and Annual Estimates of Employment by Enterprise Size of Employment, for All Employees, for Selected Industries, Canada, Provinces and Territories.

(Continued - suite)

Tableau 10

Estimations trimestrielles et annuelles de l'emploi par taille d'entreprise selon l'emploi, pour l'ensemble des salariés pour une sélection d'industries, Canada, provinces et territoires.

NAICS 2002	Industry	Size - Taille										
		All Sizes - Toutes les tailles	0-4	5-19	20-49	50-99	100-299	300-499	500 +	0-49	50-299	300 +
SCIAN 2002	Industrie											
YUKON												
44-45 Retail trade - Commerce de détail												
	2002											
	Quarter 2 - Trimestre 2	1,754	..	584
	Quarter 3 - Trimestre 3	2,045	..	599
	Quarter 4 - Trimestre 4	2,048	..	556
	Annual - Annuel	1,866	..	565
	2003											
	Quarter 1 - Trimestre 1	1,853	197	476	193	866	488	499
	Quarter 2 - Trimestre 2	1,990	214	500	306	1,020	491	478
	Quarter 3 - Trimestre 3	2,117	203	506	276	985	644	488
	Quarter 4 - Trimestre 4	2,002	201	503	301	1,005	475	522
	Annual - Annuel	1,991	204	496	269	969	524	497
	2004											
	Quarter 1 - Trimestre 1	1,778	185	476	301	962	323	493
	Quarter 2 - Trimestre 2	1,887	178	563	220	961	436	489
	Quarter 3 - Trimestre 3	1,925	162	523	300	985	431	510
	Quarter 4 - Trimestre 4	1,888	167	467	280	914	397	577
	Annual - Annuel	1,870	173	507	275	956	397	517
	2005											
	Quarter 1 - Trimestre 1	1,807	163	486	229	879	342	586
	Quarter 2 - Trimestre 2	1,926	154	535	349	1,038	325	563
	Quarter 3 - Trimestre 3	1,968	166	577	241	984	422	561
	Quarter 4 - Trimestre 4	1,907	168	554	294	1,016	317	573
	Annual - Annuel	1,902	163	538	278	979	352	571
	2006											
	Quarter 1 - Trimestre 1	1,586	160	482	311	952	148	486
48-49 Transportation & warehousing - Transport et entreposage												
	2002											
	Quarter 1 - Trimestre 1	881	..	121	476
	Quarter 2 - Trimestre 2	888	..	145	467
	Quarter 3 - Trimestre 3	1,012	..	174	541
	Quarter 4 - Trimestre 4	943	..	112	538
	Annual - Annuel	931	..	138	506
	2003											
	Quarter 1 - Trimestre 1	983	..	101
	Quarter 2 - Trimestre 2	1,046	..	134
	Quarter 3 - Trimestre 3	1,104	..	137
	Quarter 4 - Trimestre 4	1,068	..	134
	Annual - Annuel	1,050	..	127
	2004											
	Quarter 1 - Trimestre 1	1,071	..	117	175	603
	Quarter 2 - Trimestre 2	1,116	..	121	143	573
	Quarter 3 - Trimestre 3	976	..	135	124	476
	Quarter 4 - Trimestre 4	910	..	127	147	440
	Annual - Annuel	1,018	..	125	147	523
	2005											
	Quarter 1 - Trimestre 1	890	..	111	141	422
	Quarter 2 - Trimestre 2	953	..	155	97	425
	Quarter 3 - Trimestre 3	993	..	185	102	451
	Quarter 4 - Trimestre 4	913	..	125	76	427
	Annual - Annuel	937	..	144	104	432
	2006											
	Quarter 1 - Trimestre 1	905	..	115	430
54 Professional, scientific & technical services - Services professionnels, scientifiques et techniques												
	2002											
	Quarter 1 - Trimestre 1	387
	Quarter 2 - Trimestre 2	414
	Quarter 3 - Trimestre 3	487
	Quarter 4 - Trimestre 4	452
	Annual - Annuel	435
	2003											
	Quarter 1 - Trimestre 1	425	..	136
	Quarter 2 - Trimestre 2	462	..	171
	Quarter 3 - Trimestre 3	478	..	180
	Quarter 4 - Trimestre 4	474	..	177
	Annual - Annuel	460	..	166
	2004											
	Quarter 1 - Trimestre 1	473	..	167
	Quarter 2 - Trimestre 2	481	..	158
	Quarter 3 - Trimestre 3	498	..	166
	Quarter 4 - Trimestre 4	462	..	131
	Annual - Annuel	479	..	155

Table 10

Quarterly and Annual Estimates of Employment by Enterprise Size of Employment, for All Employees, for Selected Industries, Canada, Provinces and Territories.

(Continued - suite)

Tableau 10

Estimations trimestrielles et annuelles de l'emploi par taille d'entreprise selon l'emploi, pour l'ensemble des salariés pour une sélection d'industries, Canada, provinces et territoires.

NAICS 2002	Industry	Size - Taille										
		All Sizes - Toutes les tailles	0-4	5-19	20-49	50-99	100-299	300-499	500 +	0-49	50-299	300 +
SCIAN 2002	Industrie											
YUKON												
54	Professional, scientific & technical services - Services professionnels, scientifiques et techniques											
	2005											
	Quarter 1 - Trimestre 1	513	..	155	352
	Quarter 2 - Trimestre 2	516	..	186	397
	Quarter 3 - Trimestre 3	493	..	156	351
	Quarter 4 - Trimestre 4	499	..	147	384
	Annual - Annuel	505	..	161	371
	2006											
	Quarter 1 - Trimestre 1	477	..	134	358
55	Management of companies & enterprises - Gestion de sociétés et d'entreprises											
	2003											
	Quarter 1 - Trimestre 1	75
	Quarter 2 - Trimestre 2	64
	Quarter 3 - Trimestre 3	72
	Quarter 4 - Trimestre 4	75
	Annual - Annuel	71
	2004											
	Quarter 1 - Trimestre 1	94	92
	Quarter 2 - Trimestre 2	82	81
	Quarter 3 - Trimestre 3	68	67
	Quarter 4 - Trimestre 4	77	76
	Annual - Annuel	80	79
	2005											
	Quarter 1 - Trimestre 1	85	84
	Quarter 2 - Trimestre 2	71	69
	Quarter 3 - Trimestre 3	66	65
	Quarter 4 - Trimestre 4	97	97
	Annual - Annuel	79	79
	2006											
	Quarter 1 - Trimestre 1	96
62	Health care & social assistance - Soins de santé et assistance sociale											
	2002											
	Quarter 1 - Trimestre 1	915	132	273	226	631
	Quarter 2 - Trimestre 2	932	135	302	217	653
	Quarter 3 - Trimestre 3	909	127	305	192	624
	Quarter 4 - Trimestre 4	910	123	315	168	607
	Annual - Annuel	917	129	299	201	629
	2003											
	Quarter 1 - Trimestre 1	929	..	291	209
	Quarter 2 - Trimestre 2	924	..	324	170
	Quarter 3 - Trimestre 3	906	..	344	132
	Quarter 4 - Trimestre 4	909	..	323	161
	Annual - Annuel	917	..	321	168
	2004											
	Quarter 1 - Trimestre 1	955	..	354	176
	Quarter 2 - Trimestre 2	972	..	291	249
	Quarter 3 - Trimestre 3	918	..	320	157
	Quarter 4 - Trimestre 4	929	..	321	175
	Annual - Annuel	943	..	321	189
	2005											
	Quarter 1 - Trimestre 1	939	..	358	157
	Quarter 2 - Trimestre 2	964	..	336	201
	Quarter 3 - Trimestre 3	938	..	345	160
	Quarter 4 - Trimestre 4	938	..	328	172
	Annual - Annuel	945	..	342	172
	2006											
	Quarter 1 - Trimestre 1	968	..	307
71	Arts, entertainment & recreation - Arts, spectacles et loisirs											
	2002											
	Quarter 1 - Trimestre 1	285	..	104
	Quarter 2 - Trimestre 2	289	..	66
	Quarter 3 - Trimestre 3	305	..	83
	Quarter 4 - Trimestre 4	224
	Annual - Annuel	276	..	75
	2003											
	Quarter 1 - Trimestre 1	216
	Quarter 2 - Trimestre 2	310
	Quarter 3 - Trimestre 3	326

Table 10

Quarterly and Annual Estimates of Employment by Enterprise Size of Employment, for All Employees, for Selected Industries, Canada, Provinces and Territories.

(Continued - suite)

Tableau 10

Estimations trimestrielles et annuelles de l'emploi par taille d'entreprise selon l'emploi, pour l'ensemble des salariés pour une sélection d'industries, Canada, provinces et territoires.

NAICS 2002	Industry	Size - Taille										
		All Sizes - Toutes les tailles	0-4	5-19	20-49	50-99	100-299	300-499	500 +	0-49	50-299	300 +
SCIAN 2002	Industrie											
YUKON												
71	Arts, entertainment & recreation - Arts, spectacles et loisirs											
	2003											
	Quarter 4 - Trimestre 4	143
	Annual - Annuel	249
	2004											
	Quarter 1 - Trimestre 1	134
	Quarter 2 - Trimestre 2	234
	Quarter 3 - Trimestre 3	290
	Quarter 4 - Trimestre 4	152
	Annual - Annuel	203
	2006											
	Quarter 1 - Trimestre 1	170	..	60
72	Accommodation & food services - Hébergement et services de restauration											
	2002											
	Quarter 1 - Trimestre 1	1,481	..	378	543
	Quarter 2 - Trimestre 2	1,460	..	398	603
	Quarter 3 - Trimestre 3	1,489	..	424	437
	Quarter 4 - Trimestre 4	1,448	..	349	437
	Annual - Annuel	1,470	..	387	505
	2003											
	Quarter 1 - Trimestre 1	1,311	..	306	493
	Quarter 2 - Trimestre 2	1,597	..	371	413
	Quarter 3 - Trimestre 3	1,715	..	457	489
	Quarter 4 - Trimestre 4	1,416	..	361	381
	Annual - Annuel	1,510	..	374	444
	2004											
	Quarter 1 - Trimestre 1	1,032	105	317	333	756
	Quarter 2 - Trimestre 2	1,583	142	422	431	995
	Quarter 3 - Trimestre 3	1,875	133	509	559	1,201
	Quarter 4 - Trimestre 4	1,431	127	393	393	914
	Annual - Annuel	1,481	127	410	429	966
	2005											
	Quarter 1 - Trimestre 1	1,255	94	374	386	855
	Quarter 2 - Trimestre 2	1,680	120	420	499	1,039
	Quarter 3 - Trimestre 3	2,186	136	548	389	1,074
	Quarter 4 - Trimestre 4	1,648	120	406	347	873
	Annual - Annuel	1,692	117	437	405	960
	2006											
	Quarter 1 - Trimestre 1	1,499	94	335	402	831
81	Other services (except public administration) - Autres services, sauf les administrations publiques											
	2002											
	Quarter 1 - Trimestre 1	396	..	170	376
	Quarter 2 - Trimestre 2	404	..	147	386
	Quarter 3 - Trimestre 3	458	..	185	402
	Quarter 4 - Trimestre 4	391	..	165	371
	Annual - Annuel	412	..	167	384
	2003											
	Quarter 1 - Trimestre 1	377	..	166
	Quarter 2 - Trimestre 2	418	..	173
	Quarter 3 - Trimestre 3	471	..	227
	Quarter 4 - Trimestre 4	415	..	199
	Annual - Annuel	421	..	191
	2004											
	Quarter 1 - Trimestre 1	373	..	161
	Quarter 2 - Trimestre 2	434	..	199
	Quarter 3 - Trimestre 3	474	..	241
	Quarter 4 - Trimestre 4	425	..	191
	Annual - Annuel	426	..	198
	2005											
	Quarter 1 - Trimestre 1	399	..	179	381
	Quarter 2 - Trimestre 2	445	..	204	427
	Quarter 3 - Trimestre 3	488	..	241	467
	Quarter 4 - Trimestre 4	443	..	171	425
	Annual - Annuel	444	..	199	425
	2006											
	Quarter 1 - Trimestre 1	421	..	169	409
91	Public administration - Administrations publiques											
	2002											
	Quarter 1 - Trimestre 1	4,988	320	641	4,027	..

Table 10

Quarterly and Annual Estimates of Employment by Enterprise Size of Employment, for All Employees, for Selected Industries, Canada, Provinces and Territories.

(Continued - suite)

Tableau 10

Estimations trimestrielles et annuelles de l'emploi par taille d'entreprise selon l'emploi, pour l'ensemble des salariés pour une sélection d'industries, Canada, provinces et territoires.

NAICS 2002	Industry	Size - Taille										
		All Sizes - Toutes les tailles	0-4	5-19	20-49	50-99	100-299	300-499	500 +	0-49	50-299	300 +
SCIAN 2002	Industrie											
YUKON												
91	Public administration - Administrations publiques											
	2002											
	Quarter 2 - Trimestre 2	5,011	339	1,196	3,476
	Quarter 3 - Trimestre 3	5,131	312	1,214	3,605
	Quarter 4 - Trimestre 4	4,898	376	888	3,634
	Annual - Annuel	5,007	337	985	3,686
	2003											
	Quarter 1 - Trimestre 1	4,596	282	1,192	3,122
	Quarter 2 - Trimestre 2	4,874	354	1,260	3,260
	Quarter 3 - Trimestre 3	5,137	368	1,331	3,438
	Quarter 4 - Trimestre 4	4,763	306	1,298	3,159
	Annual - Annuel	4,843	328	1,270	3,245
	2004											
	Quarter 1 - Trimestre 1	4,786	307	1,284	3,195
	Quarter 2 - Trimestre 2	5,016	380	1,177	3,459
	Quarter 3 - Trimestre 3	5,371	349	1,247	3,774
	Quarter 4 - Trimestre 4	5,138	362	1,495	3,281
	Annual - Annuel	5,078	350	1,301	3,427
	2005											
	Quarter 1 - Trimestre 1	5,101	310	1,528	3,263
	Quarter 2 - Trimestre 2	5,173	335	1,370	3,468
	Quarter 3 - Trimestre 3	5,420	363	1,272	3,785
	Quarter 4 - Trimestre 4	5,096	372	1,238	3,487
	Annual - Annuel	5,197	345	1,352	3,501
	2006											
	Quarter 1 - Trimestre 1	4,976	413	912	344	1,326	3,307
	11-91N Industrial aggregate (excluding unclassified) - Ensemble des industries sauf les entreprises non classifiées											
	2002											
	Quarter 1 - Trimestre 1	14,653	1,172	2,543	1,954	1,312	654	5,669	1,966	7,017
	Quarter 2 - Trimestre 2	15,260	1,329	2,686	2,112	1,156	1,396	6,126	2,552	6,582
	Quarter 3 - Trimestre 3	15,985	1,479	2,916	2,026	1,241	1,486	6,421	2,727	6,837
	Quarter 4 - Trimestre 4	15,621	1,357	2,566	1,921	1,235	1,045	5,844	2,279	7,497
	Annual - Annuel	15,380	1,334	2,678	2,003	1,236	1,145	6,015	2,381	6,983
	2003											
	Quarter 1 - Trimestre 1	14,641	1,303	2,390	1,680	1,305	1,378	665	5,920	5,373	2,683	6,585
	Quarter 2 - Trimestre 2	16,245	1,455	2,731	2,034	1,425	1,535	1,156	5,910	6,220	2,960	7,066
	Quarter 3 - Trimestre 3	16,681	1,500	3,028	2,263	1,451	1,970	663	5,808	6,790	3,421	6,471
	Quarter 4 - Trimestre 4	15,323	1,360	2,683	1,776	1,385	1,643	831	5,645	5,819	3,028	6,475
	Annual - Annuel	15,723	1,404	2,708	1,938	1,392	1,631	829	5,821	6,050	3,023	6,649
	2004											
	Quarter 1 - Trimestre 1	14,474	1,309	2,423	1,819	1,283	1,153	5,551	2,436	6,487
	Quarter 2 - Trimestre 2	16,198	1,414	2,827	2,193	1,341	1,511	6,434	2,852	6,912
	Quarter 3 - Trimestre 3	16,778	1,379	3,209	2,300	1,452	1,634	6,889	3,086	6,803
	Quarter 4 - Trimestre 4	15,819	1,374	2,629	2,116	1,025	2,076	6,118	3,101	6,600
	Annual - Annuel	15,817	1,369	2,772	2,107	1,275	1,594	6,248	2,869	6,700
	2005											
	Quarter 1 - Trimestre 1	15,128	1,303	2,502	1,824	1,161	1,764	5,628	2,924	6,575
	Quarter 2 - Trimestre 2	16,574	1,368	2,942	2,232	1,158	2,090	6,542	3,247	6,785
	Quarter 3 - Trimestre 3	17,585	1,444	3,319	2,029	1,544	2,149	6,791	3,692	7,101
	Quarter 4 - Trimestre 4	16,524	1,366	2,828	2,047	1,168	1,741	6,241	2,909	7,374
	Annual - Annuel	16,453	1,370	2,898	2,033	1,257	1,936	6,301	3,193	6,959
	2006											
	Quarter 1 - Trimestre 1	15,882	1,333	2,379	2,060	957	1,737	1,648	5,767	5,772	2,695	7,415
	NORTHWEST TERRITORIES - TERRITOIRES DU NORD-OUEST											
23	Construction - Construction											
	2002											
	Quarter 1 - Trimestre 1	1,570	..	374	313
	Quarter 2 - Trimestre 2	1,529	..	474	250
	Quarter 3 - Trimestre 3	1,771	..	505	410
	Quarter 4 - Trimestre 4	1,606	..	399	499
	Annual - Annuel	1,619	..	438	368
	2003											
	Quarter 1 - Trimestre 1	1,362	..	417	315
	Quarter 2 - Trimestre 2	1,412	..	383	410
	Quarter 3 - Trimestre 3	1,789	..	451	486
	Quarter 4 - Trimestre 4	1,664	..	462	414
	Annual - Annuel	1,557	..	428	406
	2004											
	Quarter 1 - Trimestre 1	1,407	..	406	350
	Quarter 2 - Trimestre 2	1,425	..	429	397
	Quarter 3 - Trimestre 3	1,830	..	529	444

Table 10

Quarterly and Annual Estimates of Employment by Enterprise Size of Employment, for All Employees, for Selected Industries, Canada, Provinces and Territories.

(Continued - suite)

Tableau 10

Estimations trimestrielles et annuelles de l'emploi par taille d'entreprise selon l'emploi, pour l'ensemble des salariés pour une sélection d'industries, Canada, provinces et territoires.

NAICS 2002	Industry	Size - Taille										
		All Sizes - Toutes les tailles	0-4	5-19	20-49	50-99	100-299	300-499	500 +	0-49	50-299	300 +
SCIAN 2002	Industrie											
NORTHWEST TERRITORIES - TERRITOIRES DU NORD-OUEST												
23	Construction - Construction											
	2004											
	Quarter 4 - Trimestre 4	1,692	..	430	449
	Annual - Annuel	1,588	..	449	410
	2005											
	Quarter 1 - Trimestre 1	1,587	..	377	378
	Quarter 2 - Trimestre 2	1,655	..	404	305
	Quarter 3 - Trimestre 3	2,036	..	551	355
	Quarter 4 - Trimestre 4	1,897	..	534	237
	Annual - Annuel	1,794	..	467	319
	2006											
	Quarter 1 - Trimestre 1	1,459	..	400	261
41	Wholesale Trade - Commerce de gros											
	2002											
	Quarter 1 - Trimestre 1	480	..	181	352
	Quarter 2 - Trimestre 2	477	..	189	334
	Quarter 3 - Trimestre 3	516	..	201	299
	Quarter 4 - Trimestre 4	510	..	206	349
	Annual - Annuel	496	..	194	334
	2003											
	Quarter 1 - Trimestre 1	474
	Quarter 2 - Trimestre 2	502
	Quarter 3 - Trimestre 3	514
	Quarter 4 - Trimestre 4	502
	Annual - Annuel	498
	2004											
	Quarter 1 - Trimestre 1	457
	Quarter 2 - Trimestre 2	455
	Quarter 3 - Trimestre 3	488
	Quarter 4 - Trimestre 4	482
	Annual - Annuel	471
	2005											
	Quarter 1 - Trimestre 1	479
	Quarter 2 - Trimestre 2	506
	Quarter 3 - Trimestre 3	512
	Quarter 4 - Trimestre 4	513
	Annual - Annuel	502
	2006											
	Quarter 1 - Trimestre 1	506
44-45	Retail trade - Commerce de détail											
	2002											
	Quarter 1 - Trimestre 1	1,493	..	469
	Quarter 2 - Trimestre 2	1,561	..	495
	Quarter 3 - Trimestre 3	1,669	..	494
	Quarter 4 - Trimestre 4	1,773	..	503
	Annual - Annuel	1,624	..	490
	2003											
	Quarter 1 - Trimestre 1	1,792	..	483
	Quarter 2 - Trimestre 2	1,943	..	517
	Quarter 3 - Trimestre 3	2,073	..	555
	Quarter 4 - Trimestre 4	2,102	..	581
	Annual - Annuel	1,978	..	534
	2004											
	Quarter 1 - Trimestre 1	2,003	..	611
	Quarter 2 - Trimestre 2	2,017	..	610
	Quarter 3 - Trimestre 3	2,061	..	557
	Quarter 4 - Trimestre 4	2,013	..	548
	Annual - Annuel	2,024	..	582
	2005											
	Quarter 1 - Trimestre 1	2,062	..	563
	Quarter 2 - Trimestre 2	2,103	..	566
	Quarter 3 - Trimestre 3	2,210	..	497
	Quarter 4 - Trimestre 4	2,051	..	528
	Annual - Annuel	2,106	..	539
	2006											
	Quarter 1 - Trimestre 1	1,930
48-49	Transportation & warehousing - Transport et entreposage											
	2002											
	Quarter 1 - Trimestre 1	1,360	482
	Quarter 2 - Trimestre 2	1,557	531
	Quarter 3 - Trimestre 3	1,915	587

Table 10

Quarterly and Annual Estimates of Employment by Enterprise Size of Employment, for All Employees, for Selected Industries, Canada, Provinces and Territories.

(Continued - suite)

Tableau 10

Estimations trimestrielles et annuelles de l'emploi par taille d'entreprise selon l'emploi, pour l'ensemble des salariés pour une sélection d'industries, Canada, provinces et territoires.

NAICS 2002	Industry	Size - Taille										
		All Sizes - Toutes les tailles	0-4	5-19	20-49	50-99	100-299	300-499	500 +	0-49	50-299	300 +
SCIAN 2002	Industrie											
NORTHWEST TERRITORIES - TERRITOIRES DU NORD-OUEST												
48-49 Transportation & warehousing - Transport et entreposage												
	2002											
	Quarter 4 - Trimestre 4	2,047	643
	Annual - Annuel	1,720	561
	2003											
	Quarter 1 - Trimestre 1	1,904
	Quarter 2 - Trimestre 2	1,877
	Quarter 3 - Trimestre 3	2,119
	Quarter 4 - Trimestre 4	2,019
	Annual - Annuel	1,980
	2004											
	Quarter 1 - Trimestre 1	1,999	..	170	551
	Quarter 2 - Trimestre 2	2,107	..	182	572
	Quarter 3 - Trimestre 3	2,207	..	219	746
	Quarter 4 - Trimestre 4	2,052	..	159	575
	Annual - Annuel	2,091	..	183	611
	2005											
	Quarter 1 - Trimestre 1	2,034	..	177	598
	Quarter 2 - Trimestre 2	2,144	..	167	587
	Quarter 3 - Trimestre 3	2,348	..	171	813
	Quarter 4 - Trimestre 4	2,120	..	149	577
	Annual - Annuel	2,161	..	166	644
	2006											
	Quarter 1 - Trimestre 1	2,061	..	142	607
54	Professional, scientific & technical services - Services professionnels, scientifiques et techniques											
	2002											
	Quarter 1 - Trimestre 1	928	122	230	197	548
	Quarter 2 - Trimestre 2	1,004	114	275	220	608
	Quarter 3 - Trimestre 3	998	107	324	192	622
	Quarter 4 - Trimestre 4	810	121	295	136	553
	Annual - Annuel	935	116	281	186	583
	2003											
	Quarter 1 - Trimestre 1	845	..	255
	Quarter 2 - Trimestre 2	902	..	246
	Quarter 3 - Trimestre 3	822	..	294
	Quarter 4 - Trimestre 4	752	..	257
	Annual - Annuel	830	..	263
	2004											
	Quarter 1 - Trimestre 1	877
	Quarter 2 - Trimestre 2	910
	Quarter 3 - Trimestre 3	911
	Quarter 4 - Trimestre 4	813
	Annual - Annuel	878
	2005											
	Quarter 1 - Trimestre 1	884	..	257
	Quarter 2 - Trimestre 2	916	..	245
	Quarter 3 - Trimestre 3	949	..	212
	Quarter 4 - Trimestre 4	911	..	275
	Annual - Annuel	915	..	247
	2006											
	Quarter 1 - Trimestre 1	950	..	259
56	Admin. & support, waste managemt. & remediation services - Services admin., soutien, gestion des déchets, assainissem.											
	2002											
	Quarter 1 - Trimestre 1	569	..	282
	Quarter 2 - Trimestre 2	583	..	333
	Quarter 3 - Trimestre 3	598	..	325
	Quarter 4 - Trimestre 4	597	..	257
	Annual - Annuel	587	..	299
	2003											
	Quarter 1 - Trimestre 1	643
	Quarter 2 - Trimestre 2	697
	Quarter 3 - Trimestre 3	723
	Quarter 4 - Trimestre 4	674
	Annual - Annuel	684
	2004											
	Quarter 1 - Trimestre 1	761
	Quarter 2 - Trimestre 2	742
	Quarter 3 - Trimestre 3	712
	Quarter 4 - Trimestre 4	637
	Annual - Annuel	713

Table 10

Quarterly and Annual Estimates of Employment by Enterprise Size of Employment, for All Employees, for Selected Industries, Canada, Provinces and Territories.

(Continued - suite)

Tableau 10

Estimations trimestrielles et annuelles de l'emploi par taille d'entreprise selon l'emploi, pour l'ensemble des salariés pour une sélection d'industries, Canada, provinces et territoires.

NAICS 2002	Industry	Size - Taille										
		All Sizes - Toutes les tailles	0-4	5-19	20-49	50-99	100-299	300-499	500 +	0-49	50-299	300 +
SCIAN 2002	Industrie											
NORTHWEST TERRITORIES - TERRITOIRES DU NORD-OUEST												
56	Admin. & support, waste managemt. & remediation services - Services admin., soutien, gestion des déchets, assainissem.											
	2005											
	Quarter 1 - Trimestre 1	651	..	182
	Quarter 2 - Trimestre 2	712	..	246
	Quarter 3 - Trimestre 3	671	..	239
	Quarter 4 - Trimestre 4	752	..	218
	Annual - Annuel	696	..	221
	2006											
	Quarter 1 - Trimestre 1	973	..	245
72	Accommodation & food services - Hébergement et services de restauration											
	2002											
	Quarter 1 - Trimestre 1	1,368	..	544
	Quarter 2 - Trimestre 2	1,433	..	520
	Quarter 3 - Trimestre 3	1,438	..	501
	Quarter 4 - Trimestre 4	1,443	..	428
	Annual - Annuel	1,420	..	498
	2003											
	Quarter 1 - Trimestre 1	1,424	..	450
	Quarter 2 - Trimestre 2	1,443	..	463
	Quarter 3 - Trimestre 3	1,544	..	473
	Quarter 4 - Trimestre 4	1,416	..	429
	Annual - Annuel	1,457	..	454
	2004											
	Quarter 1 - Trimestre 1	1,386	..	429	495
	Quarter 2 - Trimestre 2	1,491	..	459	494
	Quarter 3 - Trimestre 3	1,478	..	471	564
	Quarter 4 - Trimestre 4	1,286	..	429	424
	Annual - Annuel	1,410	..	447	494
	2005											
	Quarter 1 - Trimestre 1	1,288	..	414
	Quarter 2 - Trimestre 2	1,395	..	447
	Quarter 3 - Trimestre 3	1,510	..	451
	Quarter 4 - Trimestre 4	1,418	..	406
	Annual - Annuel	1,403	..	429
	2006											
	Quarter 1 - Trimestre 1	1,364	..	424	402
81	Other services (except public administration) - Autres services, sauf les administrations publiques											
	2002											
	Quarter 1 - Trimestre 1	895	..	521	852
	Quarter 2 - Trimestre 2	762	..	428	710
	Quarter 3 - Trimestre 3	763	..	401	712
	Quarter 4 - Trimestre 4	677	..	397	611
	Annual - Annuel	774	..	437	721
	2003											
	Quarter 1 - Trimestre 1	681	..	383
	Quarter 2 - Trimestre 2	692	..	392
	Quarter 3 - Trimestre 3	766	..	373
	Quarter 4 - Trimestre 4	759	..	418
	Annual - Annuel	725	..	391
	2004											
	Quarter 1 - Trimestre 1	776
	Quarter 2 - Trimestre 2	728
	Quarter 3 - Trimestre 3	754
	Quarter 4 - Trimestre 4	732
	Annual - Annuel	748
	2005											
	Quarter 1 - Trimestre 1	739	..	354
	Quarter 2 - Trimestre 2	737	..	390
	Quarter 3 - Trimestre 3	805	..	381
	Quarter 4 - Trimestre 4	761	..	380
	Annual - Annuel	761	..	376
	2006											
	Quarter 1 - Trimestre 1	726	..	308
91	Public administration - Administrations publiques											
	2002											
	Quarter 1 - Trimestre 1	4,140	..	272	584	863	721	2,556	..
	Quarter 2 - Trimestre 2	4,418	..	300	561	870	813	2,736	..
	Quarter 3 - Trimestre 3	4,625	..	275	588	874	997	2,753	..

Table 10

Quarterly and Annual Estimates of Employment by Enterprise Size of Employment, for All Employees, for Selected Industries, Canada, Provinces and Territories.

(Continued - suite)

Tableau 10

Estimations trimestrielles et annuelles de l'emploi par taille d'entreprise selon l'emploi, pour l'ensemble des salariés pour une sélection d'industries, Canada, provinces et territoires.

NAICS 2002	Industry	Size - Taille										
		All Sizes - Toutes les tailles	0-4	5-19	20-49	50-99	100-299	300-499	500 +	0-49	50-299	300 +
SCIAN 2002	Industrie											
NORTHWEST TERRITORIES - TERRITOIRES DU NORD-OUEST												
91	Public administration - Administrations publiques											
	2002											
	Quarter 4 - Trimestre 4	4,748	..	236	640	890	1,058	2,801	
	Annual - Annuel	4,483	..	271	593	874	897	2,711	
	2003											
	Quarter 1 - Trimestre 1	4,730	2,802	922	1,005	2,802	
	Quarter 2 - Trimestre 2	4,908	2,839	826	1,244	2,839	
	Quarter 3 - Trimestre 3	5,097	2,873	849	1,374	2,873	
	Quarter 4 - Trimestre 4	4,806	2,814	792	1,200	2,814	
	Annual - Annuel	4,885	2,832	847	1,206	2,832	
	2004											
	Quarter 1 - Trimestre 1	4,618	228	725	..	2,813	852	953	2,813	
	Quarter 2 - Trimestre 2	4,814	300	813	..	2,841	860	1,113	2,841	
	Quarter 3 - Trimestre 3	5,010	508	865	..	2,859	778	1,373	2,859	
	Quarter 4 - Trimestre 4	4,636	174	785	..	2,816	860	959	2,816	
	Annual - Annuel	4,770	302	797	..	2,832	838	1,100	2,832	
	2005											
	Quarter 1 - Trimestre 1	4,498	2,820	877	798	2,823	
	Quarter 2 - Trimestre 2	4,605	2,862	908	836	2,862	
	Quarter 3 - Trimestre 3	4,693	2,896	845	952	2,896	
	Quarter 4 - Trimestre 4	4,376	2,825	786	765	2,825	
	Annual - Annuel	4,543	2,851	854	838	2,851	
	2006											
	Quarter 1 - Trimestre 1	4,251	778	645	2,829	
11-91N Industrial aggregate (excluding unclassified) - Ensemble des industries sauf les entreprises non classifiées												
	2002											
	Quarter 1 - Trimestre 1	19,671	1,137	4,049	2,865	1,596	2,757	..	8,051	4,353	7,266	
	Quarter 2 - Trimestre 2	20,334	1,153	4,307	2,736	1,655	2,655	..	8,195	4,310	7,828	
	Quarter 3 - Trimestre 3	21,229	1,160	4,326	2,987	2,107	2,932	..	8,473	5,039	7,717	
	Quarter 4 - Trimestre 4	21,365	1,183	3,910	3,093	1,954	3,232	..	8,186	5,185	7,994	
	Annual - Annuel	20,650	1,158	4,148	2,920	1,828	2,894	..	8,226	4,722	7,701	
	2003											
	Quarter 1 - Trimestre 1	21,230	1,123	4,061	2,837	1,819	3,463	..	8,020	5,282	7,928	
	Quarter 2 - Trimestre 2	22,121	1,123	4,076	2,990	2,297	3,022	..	8,190	5,318	8,613	
	Quarter 3 - Trimestre 3	22,530	1,140	4,271	3,058	2,608	3,384	..	8,470	5,992	8,068	
	Quarter 4 - Trimestre 4	21,961	1,099	4,060	2,960	2,266	3,493	..	8,119	5,759	8,082	
	Annual - Annuel	21,960	1,121	4,117	2,962	2,247	3,340	..	8,200	5,588	8,173	
	2004											
	Quarter 1 - Trimestre 1	21,355	1,054	4,182	2,948	1,813	3,837	..	8,184	5,651	7,521	
	Quarter 2 - Trimestre 2	22,378	1,086	4,247	3,095	1,682	3,439	..	8,428	5,121	8,829	
	Quarter 3 - Trimestre 3	22,944	1,041	4,107	3,490	2,140	3,527	..	8,637	5,667	8,639	
	Quarter 4 - Trimestre 4	21,810	1,095	3,973	2,966	1,768	3,344	..	8,033	5,111	8,666	
	Annual - Annuel	22,122	1,069	4,127	3,125	1,851	3,537	..	8,321	5,388	8,414	
	2005											
	Quarter 1 - Trimestre 1	21,809	1,114	3,809	2,986	1,698	3,365	..	7,910	5,063	8,836	
	Quarter 2 - Trimestre 2	22,294	1,100	4,029	2,914	1,731	3,959	..	8,042	5,690	8,562	
	Quarter 3 - Trimestre 3	23,050	1,088	4,019	3,216	1,812	4,150	..	8,324	5,962	8,764	
	Quarter 4 - Trimestre 4	21,685	1,082	3,969	2,702	1,764	4,540	..	7,753	6,304	7,627	
	Annual - Annuel	22,209	1,096	3,957	2,955	1,751	4,003	..	8,007	5,755	8,447	
	2006											
	Quarter 1 - Trimestre 1	20,704	1,089	3,891	2,831	1,686	3,789	..	7,811	5,476	7,417	
NUNAVUT - NUNAVUT												
48-49 Transportation & warehousing - Transport et entreposage												
	2002											
	Quarter 1 - Trimestre 1	512	339	
	Quarter 2 - Trimestre 2	529	344	
	Quarter 3 - Trimestre 3	545	290	
	Quarter 4 - Trimestre 4	478	227	
	Annual - Annuel	516	300	
	2003											
	Quarter 1 - Trimestre 1	419	
	Quarter 2 - Trimestre 2	418	
	Quarter 3 - Trimestre 3	440	
	Quarter 4 - Trimestre 4	448	
	Annual - Annuel	431	
	2004											
	Quarter 1 - Trimestre 1	437	..	52	271	
	Quarter 2 - Trimestre 2	450	..	59	270	
	Quarter 3 - Trimestre 3	482	..	61	281	
	Quarter 4 - Trimestre 4	493	..	59	334	
	Annual - Annuel	466	..	58	289	

Table 10

Quarterly and Annual Estimates of Employment by Enterprise Size of Employment, for All Employees, for Selected Industries, Canada, Provinces and Territories.

(Continued - suite)

Tableau 10

Estimations trimestrielles et annuelles de l'emploi par taille d'entreprise selon l'emploi, pour l'ensemble des salariés pour une sélection d'industries, Canada, provinces et territoires.

NAICS 2002	Industry	Size - Taille									
		All Sizes - Toutes les tailles	0-4	5-19	20-49	50-99	100-299	300-499	500 +	0-49	50-299
SCIAN 2002	Industrie										
NUNAVUT - NUNAVUT											
48-49 Transportation & warehousing - Transport et entreposage											
	2005										
	Quarter 1 - Trimestre 1	504
	Quarter 2 - Trimestre 2	497
	Quarter 3 - Trimestre 3	492
	Quarter 4 - Trimestre 4	496
	Annual - Annuel	497
	2006										
	Quarter 1 - Trimestre 1	533	..	51	372
53	Real estate & rental & leasing - Services immobiliers et services de location et de location à bail										
	2002										
	Quarter 1 - Trimestre 1	152	111	294
	Quarter 2 - Trimestre 2	134	96	256
	Quarter 3 - Trimestre 3	165	114	306
	Quarter 4 - Trimestre 4	180	118	320
	Annual - Annuel	158	109	294
	2003										
	Quarter 1 - Trimestre 1	329	..	194
	Quarter 2 - Trimestre 2	324	..	179
	Quarter 3 - Trimestre 3	441	..	222
	Quarter 4 - Trimestre 4	402	..	212
	Annual - Annuel	374	..	202
	2004										
	Quarter 1 - Trimestre 1	334	..	216
	Quarter 2 - Trimestre 2	327	..	192
	Quarter 3 - Trimestre 3	397	..	230
	Quarter 4 - Trimestre 4	361	..	212
	Annual - Annuel	355	..	213
	2005										
	Quarter 1 - Trimestre 1	253	..	206
	Quarter 2 - Trimestre 2	294	..	191
	Quarter 3 - Trimestre 3	367	..	206
	Quarter 4 - Trimestre 4	345	..	213
	Annual - Annuel	315	..	204
	2006										
	Quarter 1 - Trimestre 1	243
54	Professional, scientific & technical services - Services professionnels, scientifiques et techniques										
	2002										
	Quarter 1 - Trimestre 1	140
	Quarter 2 - Trimestre 2	139
	Quarter 3 - Trimestre 3	114
	Quarter 4 - Trimestre 4	139
	Annual - Annuel	133
	2003										
	Quarter 1 - Trimestre 1	126
	Quarter 2 - Trimestre 2	99
	Quarter 3 - Trimestre 3	104
	Quarter 4 - Trimestre 4	112
	Annual - Annuel	110
	2004										
	Quarter 1 - Trimestre 1	105
	Quarter 2 - Trimestre 2	110
	Quarter 3 - Trimestre 3	131
	Quarter 4 - Trimestre 4	115
	Annual - Annuel	115
	2005										
	Quarter 1 - Trimestre 1	103	..	61
	Quarter 2 - Trimestre 2	126	..	68
	Quarter 3 - Trimestre 3	187	..	64
	Quarter 4 - Trimestre 4	197	..	69
	Annual - Annuel	153	..	65
	2006										
	Quarter 1 - Trimestre 1	206	..	83
56	Admin. & support, waste managemt. & remediation services - Services admin., soutien, gestion des déchets, assainissem.										
	2002										
	Quarter 1 - Trimestre 1	55	55
	Quarter 2 - Trimestre 2	63	63
	Quarter 3 - Trimestre 3	70	70

Table 10

Quarterly and Annual Estimates of Employment by Enterprise Size of Employment, for All Employees, for Selected Industries, Canada, Provinces and Territories.

(Continued - suite)

Tableau 10

Estimations trimestrielles et annuelles de l'emploi par taille d'entreprise selon l'emploi, pour l'ensemble des salariés pour une sélection d'industries, Canada, provinces et territoires.

NAICS 2002	Industry	Size - Taille										
		All Sizes - Toutes les tailles	0-4	5-19	20-49	50-99	100-299	300-499	500 +	0-49	50-299	300 +
SCIAN 2002	Industrie											
NUNAVUT - NUNAVUT												
56	Admin. & support, waste managemt. & remediation services - Services admin., soutien, gestion des déchets, assainissem.											
	2002											
	Quarter 4 - Trimestre 4	64	64
	Annual - Annuel	63	63
	2003											
	Quarter 1 - Trimestre 1	59	59
	Quarter 2 - Trimestre 2	76	76
	Quarter 3 - Trimestre 3	149	82
	Quarter 4 - Trimestre 4	84	84
	Annual - Annuel	92	75
	2004											
	Quarter 1 - Trimestre 1	86
	Quarter 2 - Trimestre 2	94
	Quarter 3 - Trimestre 3	160
	Quarter 4 - Trimestre 4	125
	Annual - Annuel	116
	2005											
	Quarter 1 - Trimestre 1	91	..	51
	Quarter 2 - Trimestre 2	103	..	51
	Quarter 3 - Trimestre 3	222	..	75
	Quarter 4 - Trimestre 4	161	..	54
	Annual - Annuel	145	..	58
	2006											
	Quarter 1 - Trimestre 1	176	..	61
61	Educational services - Services d'enseignement											
	2002											
	Quarter 1 - Trimestre 1	1,352	867
	Quarter 2 - Trimestre 2	1,408	893
	Quarter 3 - Trimestre 3	1,323	934
	Quarter 4 - Trimestre 4	1,550	916
	Annual - Annuel	1,408	903
	2003											
	Quarter 1 - Trimestre 1	1,501	923
	Quarter 2 - Trimestre 2	1,540	928
	Quarter 3 - Trimestre 3	1,225	923
	Quarter 4 - Trimestre 4	1,538	925
	Annual - Annuel	1,451	925
	2004											
	Quarter 1 - Trimestre 1	1,531	925
	Quarter 2 - Trimestre 2	1,532	926
	Quarter 3 - Trimestre 3	1,171	922
	Quarter 4 - Trimestre 4	1,549	926
	Annual - Annuel	1,446	925
	2005											
	Quarter 1 - Trimestre 1	1,536	926
	Quarter 2 - Trimestre 2	1,420	876
	Quarter 3 - Trimestre 3	1,151	874
	Quarter 4 - Trimestre 4	1,406	889
	Annual - Annuel	1,378	891
	2006											
	Quarter 1 - Trimestre 1	1,461	902
62	Health care & social assistance - Soins de santé et assistance sociale											
	2002											
	Quarter 1 - Trimestre 1	1,497	..	204
	Quarter 2 - Trimestre 2	1,531	..	199
	Quarter 3 - Trimestre 3	1,539	..	182
	Quarter 4 - Trimestre 4	1,572	..	181
	Annual - Annuel	1,535	..	192
	2003											
	Quarter 1 - Trimestre 1	1,656
	Quarter 2 - Trimestre 2	1,643
	Quarter 3 - Trimestre 3	1,573
	Quarter 4 - Trimestre 4	1,888
	Annual - Annuel	1,690
	2004											
	Quarter 1 - Trimestre 1	1,975
	Quarter 2 - Trimestre 2	1,858
	Quarter 3 - Trimestre 3	1,897
	Quarter 4 - Trimestre 4	2,155
	Annual - Annuel	1,971

Table 10

Quarterly and Annual Estimates of Employment by Enterprise Size of Employment, for All Employees, for Selected Industries, Canada, Provinces and Territories.

(Continued - suite)

Tableau 10

Estimations trimestrielles et annuelles de l'emploi par taille d'entreprise selon l'emploi, pour l'ensemble des salariés pour une sélection d'industries, Canada, provinces et territoires.

NAICS 2002	Industry	Size - Taille										
		All Sizes - Toutes les tailles	0-4	5-19	20-49	50-99	100-299	300-499	500 +	0-49	50-299	300 +
SCIAN 2002	Industrie											
NUNAVUT - NUNAVUT												
62	Health care & social assistance - Soins de santé et assistance sociale											
	2005											
	Quarter 1 - Trimestre 1	2,282
	Quarter 2 - Trimestre 2	1,957
	Quarter 3 - Trimestre 3	1,701
	Quarter 4 - Trimestre 4	1,750
	Annual - Annuel	1,922
	2006											
	Quarter 1 - Trimestre 1	1,657	..	263
72	Accommodation & food services - Hébergement et services de restauration											
	2002											
	Quarter 1 - Trimestre 1	233	..	126
	Quarter 2 - Trimestre 2	285	..	176
	Quarter 3 - Trimestre 3	294	..	170
	Quarter 4 - Trimestre 4	330	..	171
	Annual - Annuel	286	..	161
	2003											
	Quarter 1 - Trimestre 1	375	..	190
	Quarter 2 - Trimestre 2	401	..	201
	Quarter 3 - Trimestre 3	494	..	175
	Quarter 4 - Trimestre 4	472	..	171
	Annual - Annuel	435	..	184
	2004											
	Quarter 1 - Trimestre 1	478	..	188	76
	Quarter 2 - Trimestre 2	473	..	188	57
	Quarter 3 - Trimestre 3	498	..	193	79
	Quarter 4 - Trimestre 4	476	..	192	111	111
	Annual - Annuel	481	..	190	81	190
	2005											
	Quarter 1 - Trimestre 1	428	..	146
	Quarter 2 - Trimestre 2	407	..	158
	Quarter 3 - Trimestre 3	373	..	147
	Quarter 4 - Trimestre 4	359	..	131
	Annual - Annuel	392	..	146
	2006											
	Quarter 1 - Trimestre 1	344	..	136	82
81	Other services (except public administration) - Autres services, sauf les administrations publiques											
	2002											
	Quarter 1 - Trimestre 1	264	..	135	264
	Quarter 2 - Trimestre 2	241	..	116	241
	Quarter 3 - Trimestre 3	278	..	125	278
	Quarter 4 - Trimestre 4	319	..	136	285
	Annual - Annuel	275	..	128	267
	2003											
	Quarter 1 - Trimestre 1	506	..	121
	Quarter 2 - Trimestre 2	560	..	100
	Quarter 3 - Trimestre 3	323	..	58
	Quarter 4 - Trimestre 4	299	..	92
	Annual - Annuel	422	..	92
	2004											
	Quarter 1 - Trimestre 1	284
	Quarter 2 - Trimestre 2	290
	Quarter 3 - Trimestre 3	319
	Quarter 4 - Trimestre 4	359
	Annual - Annuel	313
	2005											
	Quarter 1 - Trimestre 1	369	..	87
	Quarter 2 - Trimestre 2	395	..	95
	Quarter 3 - Trimestre 3	382	..	69
	Quarter 4 - Trimestre 4	383	..	81
	Annual - Annuel	382	..	83
	2006											
	Quarter 1 - Trimestre 1	420	..	76
91	Public administration - Administrations publiques											
	2002											
	Quarter 1 - Trimestre 1	2,543	385	1,113	1,045	..
	Quarter 2 - Trimestre 2	2,705	430	906	1,369	..
	Quarter 3 - Trimestre 3	2,809	400	1,042	1,367	..

Table 10

Quarterly and Annual Estimates of Employment by Enterprise Size of Employment, for All Employees, for Selected Industries, Canada, Provinces and Territories.

(Continued - suite)

Tableau 10

Estimations trimestrielles et annuelles de l'emploi par taille d'entreprise selon l'emploi, pour l'ensemble des salariés pour une sélection d'industries, Canada, provinces et territoires.

NAICS 2002	Industry	Size - Taille										
		All Sizes - Toutes les tailles	0-4	5-19	20-49	50-99	100-299	300-499	500 +	0-49	50-299	300 +
SCIAN 2002	Industrie											
NUNAVUT - NUNAVUT												
91	Public administration - Administrations publiques											
	2002											
	Quarter 4 - Trimestre 4	2,820	431	1,032	1,357
	Annual - Annuel	2,719	412	1,024	1,284
	2003											
	Quarter 1 - Trimestre 1	2,849	391	1,294	1,164
	Quarter 2 - Trimestre 2	2,754	410	1,298	1,045
	Quarter 3 - Trimestre 3	2,938	364	1,529	1,046
	Quarter 4 - Trimestre 4	2,886	402	1,438	1,046
	Annual - Annuel	2,857	392	1,390	1,075
	2004											
	Quarter 1 - Trimestre 1	2,933	677	802	408	1,480	1,045
	Quarter 2 - Trimestre 2	2,899	711	708	435	1,419	1,045
	Quarter 3 - Trimestre 3	3,108	902	464	377	1,365	1,365
	Quarter 4 - Trimestre 4	3,153	789	633	358	1,422	1,373
	Annual - Annuel	3,023	770	652	395	1,421	1,207
	2005											
	Quarter 1 - Trimestre 1	3,365	150	2,169	1,045
	Quarter 2 - Trimestre 2	3,259	268	1,946	1,045
	Quarter 3 - Trimestre 3	3,459	250	2,163	1,045
	Quarter 4 - Trimestre 4	3,265	317	1,904	1,045
	Annual - Annuel	3,337	246	2,045	1,045
	2006											
	Quarter 1 - Trimestre 1	3,409	248	2,116	1,045
11-91N Industrial aggregate (excluding unclassified) - Ensemble des industries sauf les entreprises non classifiées												
	2002											
	Quarter 1 - Trimestre 1	9,591	316	1,659	1,414	951	1,304	3,389	2,255	3,947
	Quarter 2 - Trimestre 2	10,014	282	1,610	1,666	1,057	796	3,558	1,853	4,603
	Quarter 3 - Trimestre 3	10,395	285	1,552	1,725	1,098	827	3,562	1,925	4,908
	Quarter 4 - Trimestre 4	10,798	292	1,692	1,772	1,350	1,094	3,756	2,444	4,598
	Annual - Annuel	10,199	294	1,628	1,644	1,114	1,005	3,566	2,119	4,514
	2003											
	Quarter 1 - Trimestre 1	10,620	313	1,641	1,867	1,072	1,419	3,821	2,491	4,308
	Quarter 2 - Trimestre 2	10,731	274	1,594	1,983	1,034	1,600	3,851	2,633	4,247
	Quarter 3 - Trimestre 3	10,900	256	1,464	1,843	1,505	1,674	3,563	3,179	4,158
	Quarter 4 - Trimestre 4	11,204	260	1,511	1,898	1,683	1,450	3,668	3,133	4,403
	Annual - Annuel	10,864	276	1,552	1,898	1,323	1,536	3,726	2,859	4,279
	2004											
	Quarter 1 - Trimestre 1	10,995	265	1,486	1,948	1,413	1,217	3,699	2,630	4,665
	Quarter 2 - Trimestre 2	11,045	286	1,506	1,884	1,516	1,315	3,676	2,832	4,538
	Quarter 3 - Trimestre 3	11,265	253	1,384	1,675	1,607	1,411	3,312	3,018	4,935
	Quarter 4 - Trimestre 4	11,851	222	1,508	1,858	1,838	1,123	3,588	2,961	5,302
	Annual - Annuel	11,289	256	1,471	1,841	1,594	1,267	3,569	2,860	4,860
	2005											
	Quarter 1 - Trimestre 1	11,610	252	1,366	1,637	1,734	1,565	3,255	3,299	5,057
	Quarter 2 - Trimestre 2	11,235	242	1,471	1,738	1,852	1,268	3,450	3,120	4,665
	Quarter 3 - Trimestre 3	11,255	288	1,365	1,570	1,964	1,596	3,224	3,559	4,471
	Quarter 4 - Trimestre 4	11,167	256	1,517	1,993	1,722	1,243	3,766	2,966	4,435
	Annual - Annuel	11,317	259	1,430	1,735	1,818	1,418	3,424	3,236	4,657
	2006											
	Quarter 1 - Trimestre 1	11,167	261	1,518	1,690	1,659	1,677	3,468	3,336	4,363

Employment, earnings and hours, 2006
Statistics Canada - Cat. No. 72-002-XIB

Emploi, gains et durée du travail, 2006
Statistique Canada - n° 72-002-XIB au cat.

Table 11

Tableau 11

Quarterly and Annual Estimates of Average Weekly Earnings by Enterprise Size of Employment, for All Employees, for Selected Industries, Canada, Provinces and Territories, (2002-2006).

Estimations trimestrielles et annuelles de la rémunération hebdomadaire moyenne, par taille d'entreprise selon l'emploi, pour l'ensemble des salariés pour une sélection d'industries, Canada, provinces et territoires, (2002-2006).

In the first quarter of 2006, the average weekly earnings for all employees stood at \$ 743.89, up \$ 30.87 compared to the same quarter of 2005. Over the same period, all employment groups recorded increases.

Au premier trimestre de 2006, la rémunération hebdomadaire moyenne pour l'ensemble des salariés s'est établie à 743,89\$, une augmentation de 30,87\$ par rapport au même trimestre en 2005. Au cours de la même période tous les groupes d'employeurs ont affiché une hausse.

	Page
<u>Canada</u>	<u>316</u>
<u>Provinces and Territories / Provinces et territoires</u>	<u>324</u>

Table 11

Quarterly and Annual Estimates of Average Weekly Earnings (including overtime) by Enterprise Size of Employment, for All Employees, for Selected Industries, Canada, Provinces and Territories.

Tableau 11

Estimations trimestrielles et annuelles de la rémunération hebdomadaire moyenne (avec surtemps), par taille d'entreprise selon l'emploi, pour l'ensemble des salariés pour une sélection d'industries, Canada, provinces et territoires.

NAICS 2002	Industry	Size - Taille										
		All Sizes - Toutes les tailles	0-4	5-19	20-49	50-99	100-299	300-499	500 +	0-49	50-299	300 +
CANADA												
11	Forestry, logging & support - Foresterie, exploitation et soutien											
	2002											
	Quarter 1 - Trimestre 1	\$857.14	\$744.05	\$836.19	\$922.42	\$862.71	\$809.92	\$824.48	\$835.54	\$922.15
	Quarter 2 - Trimestre 2	853.33	715.85	776.25	819.20	904.55	811.81	765.13	859.89	969.26
	Quarter 3 - Trimestre 3	846.00	720.89	807.95	852.12	800.78	810.76	794.83	805.31	940.18
	Quarter 4 - Trimestre 4	855.12	736.10	839.58	883.47	842.09	841.50	818.12	841.80	920.23
	Annual - Annuel	852.47	729.50	816.81	869.08	842.73	818.80	801.82	831.30	938.56
	2003											
	Quarter 1 - Trimestre 1	862.73	727.33	840.46	879.04	825.13	833.49	\$936.89	\$953.39	813.06	829.03	952.25
	Quarter 2 - Trimestre 2	834.87	689.41	771.98	799.76	825.18	884.72	839.37	988.71	753.90	853.96	962.08
	Quarter 3 - Trimestre 3	871.33	746.99	819.79	845.32	826.48	913.88	865.27	1,024.80	807.64	869.54	999.98
	Quarter 4 - Trimestre 4	899.14	753.82	932.61	906.52	793.18	897.01	944.34	1,028.33	877.00	847.69	1,016.03
	Annual - Annuel	867.64	729.85	845.96	859.65	817.86	892.97	882.65	994.42	815.92	855.08	979.33
	2004											
	Quarter 1 - Trimestre 1	909.97	755.07	928.68	900.86	831.11	935.15	983.01	1,029.64	871.83	886.22	1,022.01
	Quarter 2 - Trimestre 2	870.14	719.82	807.74	858.19	860.69	876.04	927.27	1,034.95	795.14	868.74	1,013.43
	Quarter 3 - Trimestre 3	868.34	735.59	840.58	854.52	870.66	869.42	925.94	984.91	818.49	870.02	974.23
	Quarter 4 - Trimestre 4	907.23	771.57	906.71	934.19	884.45	907.99	902.34	1,019.81	880.12	896.71	1,002.09
	Annual - Annuel	887.54	745.82	872.63	887.73	865.63	891.17	933.94	1,015.75	842.51	878.96	1,001.32
	2005											
	Quarter 1 - Trimestre 1	926.54	759.41	880.61	1,000.34	944.37	1,041.06	856.84	1,054.18	878.67	993.47	1,020.98
	Quarter 2 - Trimestre 2	922.23	737.69	854.01	907.13	889.83	1,058.53	953.34	1,085.41	835.15	975.12	1,058.64
	Quarter 3 - Trimestre 3	920.40	790.06	876.14	900.13	907.62	978.48	1,066.80	1,020.09	861.50	946.64	1,027.65
	Quarter 4 - Trimestre 4	934.79	853.84	929.61	947.84	946.45	965.22	1,010.34	965.99	914.87	957.01	972.13
	Annual - Annuel	925.75	786.32	886.33	936.75	918.88	1,002.51	977.10	1,032.54	873.69	963.71	1,023.14
	2006											
	Quarter 1 - Trimestre 1	977.95	876.03	964.95	1,004.13	999.43	1,032.25	1,000.59	1,033.05	951.33	1,017.90	1,026.47
21	Mining & oil & gas extraction - Extraction minière et extraction de pétrole et de gaz											
	2002											
	Quarter 1 - Trimestre 1	1,165.39	808.35	887.81	1,086.35	1,159.34	1,285.37	1,078.42	1,231.38	931.20	1,239.50	1,219.07
	Quarter 2 - Trimestre 2	1,165.18	796.16	878.39	1,153.48	1,213.61	1,205.44	1,093.45	1,239.80	948.94	1,208.55	1,226.98
	Quarter 3 - Trimestre 3	1,168.16	778.00	859.38	1,112.69	1,194.25	1,217.30	1,159.39	1,249.99	930.10	1,209.14	1,242.76
	Quarter 4 - Trimestre 4	1,173.17	801.65	913.42	1,126.01	1,177.66	1,246.39	1,114.20	1,243.45	962.00	1,222.56	1,235.45
	Annual - Annuel	1,168.01	795.98	884.44	1,120.54	1,186.81	1,237.93	1,110.44	1,241.11	943.35	1,219.49	1,230.98
	2003											
	Quarter 1 - Trimestre 1	1,184.85	756.21	899.00	1,062.26	1,122.64	1,245.78	1,143.20	1,269.99	915.89	1,201.86	1,262.14
	Quarter 2 - Trimestre 2	1,160.72	775.92	868.92	1,101.64	1,154.93	1,132.00	1,186.22	1,246.90	923.39	1,139.96	1,242.28
	Quarter 3 - Trimestre 3	1,184.01	806.79	927.80	1,042.95	1,137.27	1,173.75	1,249.43	1,274.30	939.00	1,161.38	1,272.17
	Quarter 4 - Trimestre 4	1,198.32	807.32	940.21	1,058.47	1,177.03	1,163.09	1,168.51	1,297.16	949.96	1,167.84	1,287.71
	Annual - Annuel	1,182.06	787.25	909.12	1,065.69	1,147.86	1,177.90	1,191.57	1,272.20	932.62	1,167.52	1,266.20
	2004											
	Quarter 1 - Trimestre 1	1,232.79	785.14	938.67	1,062.49	1,253.81	1,276.62	1,285.30	1,317.42	943.71	1,269.42	1,315.35
	Quarter 2 - Trimestre 2	1,237.32	861.82	1,012.56	1,122.62	1,207.98	1,218.91	1,237.59	1,325.46	1,015.21	1,215.51	1,319.18
	Quarter 3 - Trimestre 3	1,245.90	885.45	1,007.75	1,107.59	1,169.59	1,240.15	1,199.08	1,344.46	1,014.08	1,216.76	1,332.09
	Quarter 4 - Trimestre 4	1,278.48	931.32	1,059.22	1,212.02	1,244.19	1,307.53	1,272.71	1,347.28	1,083.82	1,285.83	1,340.39
	Annual - Annuel	1,248.93	866.67	1,005.64	1,128.13	1,218.13	1,260.07	1,247.18	1,333.79	1,015.54	1,246.42	1,326.98
	2005											
	Quarter 1 - Trimestre 1	1,306.19	917.63	1,087.24	1,282.33	1,336.03	1,371.12	1,287.91	1,359.60	1,112.37	1,359.93	1,352.77
	Quarter 2 - Trimestre 2	1,293.19	935.84	1,071.89	1,182.71	1,216.55	1,299.20	1,274.69	1,377.59	1,078.35	1,273.23	1,368.16
	Quarter 3 - Trimestre 3	1,309.53	1,064.30	1,134.12	1,190.51	1,198.49	1,284.92	1,282.78	1,392.06	1,137.76	1,256.23	1,382.16
	Quarter 4 - Trimestre 4	1,328.71	1,098.36	1,189.20	1,270.62	1,272.80	1,327.75	1,255.98	1,386.38	1,194.89	1,309.71	1,375.21
	Annual - Annuel	1,309.65	1,004.33	1,121.67	1,230.03	1,254.14	1,319.87	1,275.47	1,379.19	1,131.10	1,298.60	1,369.78
	2006											
	Quarter 1 - Trimestre 1	1,350.73	1,082.25	1,220.92	1,302.18	1,359.85	1,390.60	1,279.54	1,392.57	1,213.36	1,381.32	1,383.04
22	Utilities - Services publics											
	2002											
	Quarter 1 - Trimestre 1	1,050.13	667.17	778.07	835.73	922.98	913.33	886.01	1,080.76	798.23	915.87	1,074.56
	Quarter 2 - Trimestre 2	1,055.92	663.57	738.62	923.04	992.14	937.33	832.60	1,083.82	828.21	953.11	1,077.22
	Quarter 3 - Trimestre 3	1,058.41	716.24	780.30	951.28	1,056.68	1,044.21	969.45	1,071.68	863.18	1,047.57	1,069.36
	Quarter 4 - Trimestre 4	1,068.63	661.64	761.85	935.30	1,029.03	1,017.43	1,011.91	1,085.85	837.03	1,020.68	1,084.00
	Annual - Annuel	1,058.31	677.92	764.18	911.84	1,000.68	977.92	920.72	1,080.53	832.30	984.19	1,076.31
	2003											
	Quarter 1 - Trimestre 1	1,071.71	672.99	798.47	934.55	969.17	958.93	1,092.65	1,091.91	850.50	961.91	1,091.92
	Quarter 2 - Trimestre 2	1,080.46	679.22	728.71	785.98	879.02	896.44	891.32	1,118.89	752.69	891.48	1,113.90
	Quarter 3 - Trimestre 3	1,061.66	674.14	740.91	844.65	874.16	879.57	983.51	1,095.11	784.37	878.01	1,092.93
	Quarter 4 - Trimestre 4	1,061.83	676.49	767.01	871.02	841.91	886.12	923.40	1,093.15	808.74	872.80	1,090.52
	Annual - Annuel	1,068.89	675.71	758.46	857.03	891.28	905.17	973.21	1,099.77	798.29	901.13	1,097.33
	2004											
	Quarter 1 - Trimestre 1	1,074.99	699.95	787.20	928.32	1,015.62	961.25	1,067.51	1,090.95	831.12	979.46	1,090.58

Table 11

Quarterly and Annual Estimates of Average Weekly Earnings (including overtime) by Enterprise Size of Employment, for All Employees, for Selected Industries, Canada, Provinces and Territories.

(Continued - suite)

Tableau 11

Estimations trimestrielles et annuelles de la rémunération hebdomadaire moyenne (avec surtemps), par taille d'entreprise selon l'emploi, pour l'ensemble des salariés pour une sélection d'industries, Canada, provinces et territoires.

NAICS 2002	Industry	Size - Taille										
		All Sizes - Toutes les tailles	0-4	5-19	20-49	50-99	100-299	300-499	500 +	0-49	50-299	300 +
CANADA												
22	Utilities - Services publics											
	2004											
	Quarter 2 - Trimestre 2	\$1,060.46	\$739.13	\$790.51	\$912.28	\$1,025.92	\$939.83	\$1,034.29	\$1,076.32	\$832.90	\$966.04	\$1,075.49
	Quarter 3 - Trimestre 3	1,045.42	725.75	779.31	890.71	972.06	896.50	843.61	1,066.25	820.63	917.29	1,062.72
	Quarter 4 - Trimestre 4	1,066.05	764.55	801.91	893.48	994.69	926.96	810.30	1,087.84	838.19	945.87	1,082.89
	Annual - Annuel	1,061.59	732.98	789.55	904.76	1,003.48	930.54	939.99	1,080.22	830.60	952.32	1,077.79
	2005											
	Quarter 1 - Trimestre 1	1,059.94	767.87	947.83	903.64	1,057.74	886.70	884.21	1,079.22	904.87	939.84	1,073.69
	Quarter 2 - Trimestre 2	1,071.88	717.78	828.53	894.29	1,039.11	872.91	896.60	1,049.47	845.24	921.56	1,091.45
	Quarter 3 - Trimestre 3	1,059.31	734.82	787.94	900.75	984.18	917.15	912.59	1,081.27	829.98	937.26	1,077.81
	Quarter 4 - Trimestre 4	1,071.42	780.88	833.24	940.27	975.70	949.47	898.81	1,091.18	874.18	956.19	1,088.09
	Annual - Annuel	1,065.65	750.44	845.43	909.88	1,015.09	907.68	896.73	1,087.07	862.50	938.77	1,082.77
	2006											
	Quarter 1 - Trimestre 1	1,084.32	867.79	903.25	953.07	985.09	996.49	942.79	1,100.19	919.24	993.05	1,097.27
23	Construction - Construction											
	2002											
	Quarter 1 - Trimestre 1	800.64	631.28	732.34	847.60	899.86	948.26	1,042.15	993.03	728.48	922.87	1,000.53
	Quarter 2 - Trimestre 2	801.22	627.25	710.29	841.25	893.44	955.62	1,093.64	1,046.57	720.97	922.85	1,053.63
	Quarter 3 - Trimestre 3	804.27	632.42	720.37	830.04	890.08	941.19	1,016.78	1,053.88	724.67	913.97	1,047.72
	Quarter 4 - Trimestre 4	816.83	643.31	739.98	852.37	928.57	957.05	1,079.02	974.17	743.31	941.86	990.52
	Annual - Annuel	806.03	633.54	725.40	842.35	903.29	950.38	1,057.13	1,016.72	729.36	925.43	1,023.04
	2003											
	Quarter 1 - Trimestre 1	817.36	615.61	730.66	851.09	902.30	977.00	1,105.36	1,104.20	727.81	938.61	1,104.37
	Quarter 2 - Trimestre 2	817.11	635.22	722.42	841.86	919.48	992.46	1,034.35	1,084.22	729.06	954.70	1,077.09
	Quarter 3 - Trimestre 3	826.49	652.53	727.78	846.10	917.71	956.86	1,065.82	1,113.73	739.16	936.77	1,105.02
	Quarter 4 - Trimestre 4	842.77	659.27	749.93	875.20	933.73	979.80	1,099.97	1,109.12	757.59	955.54	1,107.35
	Annual - Annuel	826.40	641.68	732.64	853.74	919.40	975.74	1,076.93	1,102.83	738.89	946.56	1,098.50
	2004											
	Quarter 1 - Trimestre 1	833.83	640.41	743.23	878.37	909.72	984.09	1,097.40	1,114.92	748.11	944.71	1,112.30
	Quarter 2 - Trimestre 2	846.41	650.23	739.07	905.89	953.77	997.34	1,080.70	1,116.53	759.19	974.36	1,110.30
	Quarter 3 - Trimestre 3	842.57	658.42	735.90	882.96	940.74	975.93	1,087.56	1,110.82	755.65	957.41	1,105.85
	Quarter 4 - Trimestre 4	856.26	664.29	752.97	905.34	948.47	985.30	1,033.66	1,150.17	770.22	966.30	1,125.87
	Annual - Annuel	845.18	653.62	742.63	893.57	939.59	985.41	1,072.50	1,123.01	758.63	961.38	1,113.51
	2005											
	Quarter 1 - Trimestre 1	859.65	657.22	766.56	910.70	938.42	988.59	1,075.85	1,168.07	771.88	962.49	1,151.31
	Quarter 2 - Trimestre 2	875.96	671.42	768.00	916.34	968.08	1,007.73	1,143.20	1,201.48	781.29	987.80	1,190.64
	Quarter 3 - Trimestre 3	887.33	725.85	795.26	903.89	955.11	994.05	1,133.29	1,162.36	806.46	974.66	1,156.02
	Quarter 4 - Trimestre 4	887.27	735.74	805.08	904.82	947.43	980.34	1,066.17	1,156.10	812.20	964.18	1,139.65
	Annual - Annuel	878.43	699.18	784.41	908.72	952.72	992.58	1,107.31	1,171.85	793.93	972.57	1,159.39
	2006											
	Quarter 1 - Trimestre 1	893.32	739.99	815.13	911.08	952.71	992.14	1,050.27	1,181.68	816.80	972.33	1,155.43
31-33	Manufacturing - Fabrication											
	2002											
	Quarter 1 - Trimestre 1	823.26	632.74	648.06	720.45	738.37	784.38	807.79	928.01	682.11	767.00	912.13
	Quarter 2 - Trimestre 2	827.54	627.16	643.34	704.26	737.65	778.52	829.19	942.57	672.07	762.94	927.47
	Quarter 3 - Trimestre 3	832.18	627.59	646.64	714.74	736.10	780.87	818.74	951.08	678.64	763.83	932.56
	Quarter 4 - Trimestre 4	837.97	643.96	661.47	727.01	740.08	790.24	836.13	950.15	692.22	770.94	934.26
	Annual - Annuel	830.30	632.91	649.84	716.55	738.04	783.47	823.17	943.06	681.23	766.16	926.73
	2003											
	Quarter 1 - Trimestre 1	842.40	602.29	642.27	721.45	738.80	792.36	845.75	966.09	677.41	771.75	949.06
	Quarter 2 - Trimestre 2	842.90	608.52	653.90	729.97	748.35	788.99	850.30	961.45	687.30	773.55	945.56
	Quarter 3 - Trimestre 3	838.98	611.23	659.71	723.22	750.08	785.54	845.42	956.99	686.54	772.18	940.59
	Quarter 4 - Trimestre 4	846.47	634.58	678.48	742.52	764.30	794.55	858.25	957.19	706.25	783.06	942.45
	Annual - Annuel	842.67	614.10	658.52	729.32	750.39	790.32	849.94	960.47	689.38	775.14	944.43
	2004											
	Quarter 1 - Trimestre 1	855.23	615.03	656.81	731.79	750.74	802.05	878.66	983.34	690.06	782.52	968.27
	Quarter 2 - Trimestre 2	861.42	620.54	664.25	754.03	789.40	814.16	859.10	977.94	704.60	804.83	959.55
	Quarter 3 - Trimestre 3	860.26	633.51	668.58	751.86	781.55	808.77	865.24	977.35	707.10	798.61	960.39
	Quarter 4 - Trimestre 4	861.27	657.49	689.56	767.53	790.59	810.63	852.11	971.74	725.57	803.07	953.98
	Annual - Annuel	859.57	631.53	669.78	751.36	778.14	808.94	863.57	977.59	706.85	797.32	960.53
	2005											
	Quarter 1 - Trimestre 1	869.31	637.87	681.11	761.07	796.72	821.28	854.40	986.42	716.76	812.04	967.19
	Quarter 2 - Trimestre 2	878.97	658.99	702.91	787.43	799.40	837.48	861.84	988.09	741.46	823.21	970.57
	Quarter 3 - Trimestre 3	893.35	720.17	752.86	804.11	825.88	849.36	868.22	993.58	775.79	840.47	975.63
	Quarter 4 - Trimestre 4	897.24	736.29	766.66	810.60	830.19	849.78	872.97	995.84	785.94	842.31	978.32
	Annual - Annuel	884.76	688.24	726.02	791.08	813.28	839.59	864.31	990.97	755.22	829.66	972.91
	2006											
	Quarter 1 - Trimestre 1	901.13	721.04	757.10	810.15	841.45	854.88	889.07	999.18	780.10	849.78	983.92

Table 11

Quarterly and Annual Estimates of Average Weekly Earnings (including overtime) by Enterprise Size of Employment, for All Employees, for Selected Industries, Canada, Provinces and Territories.

(Continued - suite)

Tableau 11

Estimations trimestrielles et annuelles de la rémunération hebdomadaire moyenne (avec surtemps), par taille d'entreprise selon l'emploi, pour l'ensemble des salariés pour une sélection d'industries, Canada, provinces et territoires.

NAICS 2002	Industry	Size - Taille										
		All Sizes - Toutes les tailles	0-4	5-19	20-49	50-99	100-299	300-499	500 +	0-49	50-299	300 +
CANADA												
41	Wholesale Trade - Commerce de gros											
	2002											
	Quarter 1 - Trimestre 1	\$777.61	\$662.88	\$692.12	\$742.03	\$795.15	\$834.55	\$909.83	\$839.99	\$705.03	\$816.67	\$851.95
	Quarter 2 - Trimestre 2	774.85	661.73	692.16	737.92	790.09	811.24	898.74	848.84	704.59	801.60	857.28
	Quarter 3 - Trimestre 3	776.75	667.48	690.19	732.07	771.04	819.70	906.44	861.46	702.70	797.31	868.80
	Quarter 4 - Trimestre 4	785.43	699.50	722.29	756.34	781.04	820.78	880.45	842.17	731.46	803.09	847.92
	Annual - Annuel	778.70	673.17	699.07	742.10	783.99	821.28	899.12	848.12	711.00	804.36	856.44
	2003											
	Quarter 1 - Trimestre 1	790.47	667.59	702.15	743.46	787.13	842.80	916.60	872.25	711.93	817.50	878.97
	Quarter 2 - Trimestre 2	786.61	670.40	707.02	761.77	797.80	831.25	862.81	849.82	722.21	816.06	851.90
	Quarter 3 - Trimestre 3	788.79	683.69	711.21	754.92	778.02	833.52	880.60	861.69	723.66	808.17	864.62
	Quarter 4 - Trimestre 4	797.30	716.70	738.59	769.97	799.84	838.72	842.98	846.93	747.15	821.17	846.34
	Annual - Annuel	790.79	684.31	714.73	757.60	790.72	836.50	875.45	857.60	726.22	815.71	860.35
	2004											
	Quarter 1 - Trimestre 1	801.42	681.38	716.66	757.21	789.85	868.57	872.23	881.61	726.17	832.52	880.18
	Quarter 2 - Trimestre 2	804.20	682.96	716.20	801.91	825.08	849.21	875.59	856.99	743.21	838.20	860.02
	Quarter 3 - Trimestre 3	800.52	698.43	717.21	786.89	803.69	838.52	847.20	868.06	740.72	822.97	864.68
	Quarter 4 - Trimestre 4	806.39	718.95	736.32	805.03	807.26	856.36	838.62	848.97	759.43	834.82	847.37
	Annual - Annuel	803.13	695.28	721.63	787.74	806.49	853.04	858.45	863.84	742.42	832.10	862.98
	2005											
	Quarter 1 - Trimestre 1	809.91	694.09	722.96	792.20	823.31	870.83	887.10	860.85	744.10	850.26	864.89
	Quarter 2 - Trimestre 2	826.27	718.23	743.98	828.73	839.22	873.92	892.52	869.35	772.11	858.88	873.18
	Quarter 3 - Trimestre 3	836.48	745.52	765.51	815.76	834.19	863.26	889.65	902.35	781.35	850.87	900.30
	Quarter 4 - Trimestre 4	846.16	770.03	786.89	829.31	848.95	873.68	877.45	898.01	800.11	863.09	894.71
	Annual - Annuel	829.78	732.21	754.91	816.71	836.42	870.38	886.71	882.65	774.56	855.77	883.30
	2006											
	Quarter 1 - Trimestre 1	862.08	768.62	798.25	844.74	873.40	892.01	904.42	915.22	810.49	884.02	913.50
44-45	Retail trade - Commerce de détail											
	2002											
	Quarter 1 - Trimestre 1	432.83	410.75	400.06	480.18	522.06	473.40	440.39	405.43	428.32	500.20	407.02
	Quarter 2 - Trimestre 2	433.08	415.42	400.10	460.17	489.08	451.92	469.66	420.72	423.35	472.18	423.00
	Quarter 3 - Trimestre 3	435.86	418.08	407.80	471.78	499.48	459.73	466.14	415.11	431.37	481.55	417.51
	Quarter 4 - Trimestre 4	434.86	432.60	419.27	469.78	488.62	450.10	455.29	410.92	439.08	471.23	412.91
	Annual - Annuel	434.18	419.33	406.80	470.31	499.08	458.25	458.01	413.01	430.56	480.64	415.07
	2003											
	Quarter 1 - Trimestre 1	436.00	406.47	398.03	460.35	482.99	447.31	509.19	431.31	421.00	466.99	434.81
	Quarter 2 - Trimestre 2	446.37	423.77	414.10	481.60	510.58	458.99	466.03	431.07	439.22	486.98	432.64
	Quarter 3 - Trimestre 3	449.16	432.04	423.60	489.82	511.64	465.51	480.30	427.29	447.71	491.18	429.44
	Quarter 4 - Trimestre 4	444.80	449.54	433.54	484.90	504.86	462.83	455.51	415.05	454.47	486.40	416.76
	Annual - Annuel	444.13	428.11	417.33	479.26	502.64	458.69	477.61	425.96	440.68	482.99	428.19
	2004											
	Quarter 1 - Trimestre 1	442.19	432.87	420.08	475.91	488.69	468.17	515.22	421.87	441.64	479.89	425.46
	Quarter 2 - Trimestre 2	456.23	422.49	414.71	508.76	549.27	492.44	476.42	433.39	447.27	523.84	435.11
	Quarter 3 - Trimestre 3	459.29	429.46	421.04	507.84	544.47	490.17	478.41	439.20	451.37	520.07	440.74
	Quarter 4 - Trimestre 4	457.61	451.15	431.18	515.84	544.24	478.29	457.94	429.05	463.06	514.20	430.20
	Annual - Annuel	453.94	433.96	421.75	502.20	530.95	482.27	480.98	430.94	450.91	509.28	432.91
	2005											
	Quarter 1 - Trimestre 1	456.28	442.04	422.04	506.14	528.32	482.81	433.41	437.62	453.73	508.07	437.46
	Quarter 2 - Trimestre 2	474.59	461.26	438.63	533.35	561.02	497.08	479.14	448.87	474.57	531.97	450.11
	Quarter 3 - Trimestre 3	475.33	459.06	452.47	536.19	551.83	496.20	485.63	445.81	481.98	526.68	447.51
	Quarter 4 - Trimestre 4	475.46	473.70	460.16	538.46	546.29	486.25	474.87	444.92	489.32	518.61	446.21
	Annual - Annuel	470.52	459.04	443.45	528.83	547.03	490.67	468.99	444.30	475.07	521.48	445.32
	2006											
	Quarter 1 - Trimestre 1	476.81	465.84	455.17	541.12	549.68	500.21	476.62	447.01	486.46	527.20	448.22
48-49	Transportation & warehousing - Transport et entreposage											
	2002											
	Quarter 1 - Trimestre 1	756.25	617.39	651.32	678.94	708.04	751.56	821.08	817.31	652.15	734.92	817.55
	Quarter 2 - Trimestre 2	763.16	613.93	643.24	692.23	700.46	780.73	821.34	826.58	652.75	749.48	826.23
	Quarter 3 - Trimestre 3	768.26	633.82	659.48	714.18	712.86	794.27	771.54	826.35	671.48	762.80	822.91
	Quarter 4 - Trimestre 4	769.70	626.92	668.56	711.37	708.96	777.79	819.60	827.89	672.54	751.15	827.39
	Annual - Annuel	764.37	623.11	655.69	699.33	707.54	776.11	808.69	824.54	662.33	749.62	823.54
	2003											
	Quarter 1 - Trimestre 1	765.51	598.82	644.76	678.50	694.09	786.95	869.56	830.69	644.97	750.19	833.27
	Quarter 2 - Trimestre 2	764.57	603.32	641.91	692.95	695.22	771.72	855.25	832.05	650.27	740.80	833.64
	Quarter 3 - Trimestre 3	761.94	613.92	650.80	705.88	699.26	774.14	816.35	826.57	660.55	743.52	825.88
	Quarter 4 - Trimestre 4	755.57	624.51	655.57	701.33	702.29	760.78	841.76	811.78	663.76	737.06	813.97
	Annual - Annuel	761.92	610.26	648.28	694.78	697.79	773.28	845.97	825.44	654.96	742.81	826.86
	2004											
	Quarter 1 - Trimestre 1	751.97	595.65	631.44	683.42	667.72	756.17	838.61	823.19	640.62	720.38	824.25
	Quarter 2 - Trimestre 2	752.94	597.00	636.35	694.69	701.88	758.27	800.23	817.47	647.12	735.80	816.25
	Quarter 3 - Trimestre 3	759.50	618.12	652.81	702.85	715.80	781.32	799.24	815.17	661.55	755.66	814.05

Table 11

Quarterly and Annual Estimates of Average Weekly Earnings (including overtime) by Enterprise Size of Employment, for All Employees, for Selected Industries, Canada, Provinces and Territories.

(Continued - suite)

Tableau 11

Estimations trimestrielles et annuelles de la rémunération hebdomadaire moyenne (avec surtemps), par taille d'entreprise selon l'emploi, pour l'ensemble des salariés pour une sélection d'industries, Canada, provinces et territoires.

NAICS 2002	Industry	Size - Taille										
		All Sizes - Toutes les tailles	0-4	5-19	20-49	50-99	100-299	300-499	500 +	0-49	50-299	300 +
CANADA												
48-49 Transportation & warehousing - Transport et entreposage												
	2004											
	Quarter 4 - Trimestre 4	\$762.85	\$635.60	\$656.28	\$721.20	\$712.74	\$771.64	\$796.48	\$816.99	\$673.46	\$748.67	\$815.57
	Annual - Annuel	756.87	611.80	644.35	700.61	699.35	766.94	808.21	818.15	655.81	740.16	817.46
	2005											
	Quarter 1 - Trimestre 1	761.63	606.58	645.51	705.44	711.73	773.40	824.88	820.49	656.42	749.17	820.79
	Quarter 2 - Trimestre 2	773.26	624.63	672.42	726.32	724.93	785.32	837.89	825.53	679.33	761.19	826.43
	Quarter 3 - Trimestre 3	784.23	668.78	693.20	734.75	743.77	802.05	826.84	830.64	701.11	778.93	830.36
	Quarter 4 - Trimestre 4	783.73	682.62	701.04	742.54	744.95	777.14	828.32	828.51	710.58	764.60	828.50
	Annual - Annuel	775.78	646.21	678.34	727.37	731.34	784.41	829.59	826.31	687.11	763.46	826.54
	2006											
	Quarter 1 - Trimestre 1	783.05	657.61	686.80	733.71	726.98	790.44	825.83	834.66	695.40	764.88	833.98
51 Information & cultural industries - Industrie de l'information et industrie culturelle												
	2002											
	Quarter 1 - Trimestre 1	818.54	691.40	638.21	734.84	786.86	846.53	772.97	854.91	686.05	824.07	848.85
	Quarter 2 - Trimestre 2	820.89	708.19	632.74	730.23	781.27	843.84	791.71	857.92	684.92	819.62	853.09
	Quarter 3 - Trimestre 3	819.31	690.71	613.91	709.20	756.87	863.86	791.14	859.98	665.10	821.69	854.79
	Quarter 4 - Trimestre 4	825.61	749.59	654.80	709.28	775.22	858.42	798.69	860.13	694.18	826.56	856.13
	Annual - Annuel	821.09	710.32	634.82	720.91	774.92	853.08	788.37	858.25	682.56	822.98	853.23
	2003											
	Quarter 1 - Trimestre 1	827.67	671.07	627.81	679.61	755.14	864.09	813.92	874.49	656.31	822.80	870.13
	Quarter 2 - Trimestre 2	812.83	692.15	630.87	696.44	754.59	855.44	782.16	851.38	668.59	817.35	846.70
	Quarter 3 - Trimestre 3	821.91	697.44	635.45	683.42	725.66	822.49	790.72	872.56	666.34	785.16	867.46
	Quarter 4 - Trimestre 4	815.27	751.37	659.00	701.34	763.71	816.32	785.10	852.31	693.58	796.07	848.50
	Annual - Annuel	819.39	703.30	638.13	690.22	749.54	838.89	793.67	862.65	671.17	804.77	858.19
	2004											
	Quarter 1 - Trimestre 1	825.93	692.41	640.58	698.13	756.60	857.62	864.27	864.10	672.96	819.00	864.11
	Quarter 2 - Trimestre 2	834.21	685.27	651.06	721.22	755.35	875.10	844.52	873.58	684.96	827.42	871.77
	Quarter 3 - Trimestre 3	829.97	696.89	658.81	698.50	773.77	856.38	831.89	869.74	681.72	821.72	867.24
	Quarter 4 - Trimestre 4	839.11	758.45	662.98	708.88	786.90	843.06	820.63	880.05	698.71	820.33	876.27
	Annual - Annuel	832.30	708.26	653.36	706.59	768.37	858.02	839.36	871.87	684.57	822.07	869.86
	2005											
	Quarter 1 - Trimestre 1	850.11	717.20	660.17	733.63	779.87	883.95	842.82	889.19	699.19	842.32	886.20
	Quarter 2 - Trimestre 2	870.35	727.91	686.65	746.39	821.49	911.07	863.87	906.07	718.22	876.35	903.55
	Quarter 3 - Trimestre 3	893.26	748.00	709.15	770.69	840.68	903.50	919.02	933.11	741.18	879.04	932.22
	Quarter 4 - Trimestre 4	911.58	789.69	728.44	778.37	852.35	926.17	883.22	953.64	760.16	898.69	949.40
	Annual - Annuel	881.42	746.17	695.99	757.80	823.07	906.44	877.05	920.57	730.00	874.15	917.87
	2006											
	Quarter 1 - Trimestre 1	922.24	765.75	725.97	798.49	871.65	946.06	970.86	958.53	763.09	918.30	959.26
52 Finance & insurance - Finance et assurances												
	2002											
	Quarter 1 - Trimestre 1	848.58	837.80	770.20	817.33	967.72	939.27	979.06	835.57	804.06	951.01	842.74
	Quarter 2 - Trimestre 2	855.23	857.86	758.97	799.29	968.20	893.23	997.54	851.23	798.64	923.94	858.46
	Quarter 3 - Trimestre 3	847.36	866.45	751.00	790.39	956.81	878.30	996.83	842.75	793.39	910.47	850.45
	Quarter 4 - Trimestre 4	859.86	854.68	793.26	808.71	948.85	875.30	943.92	859.31	814.91	906.18	863.39
	Annual - Annuel	852.78	854.18	768.11	803.70	960.18	895.95	979.53	847.28	802.71	922.48	853.82
	2003											
	Quarter 1 - Trimestre 1	894.97	800.49	814.82	882.98	1,048.92	966.42	1,192.83	876.81	835.21	1,001.76	891.12
	Quarter 2 - Trimestre 2	869.17	836.77	813.58	849.11	929.68	946.83	1,041.37	857.16	832.39	939.36	866.13
	Quarter 3 - Trimestre 3	869.04	830.87	811.28	844.69	909.37	945.88	1,041.72	859.71	828.19	930.39	868.55
	Quarter 4 - Trimestre 4	886.87	902.70	841.04	867.72	914.64	998.19	1,087.95	868.13	865.93	962.46	878.05
	Annual - Annuel	879.96	841.89	820.27	860.99	950.17	964.68	1,088.97	865.42	840.49	958.46	875.91
	2004											
	Quarter 1 - Trimestre 1	909.17	793.40	836.97	902.43	1,018.04	997.82	1,109.94	895.60	849.25	1,006.12	905.85
	Quarter 2 - Trimestre 2	903.39	835.88	869.64	905.99	1,014.37	980.79	1,057.58	883.35	874.66	994.22	892.80
	Quarter 3 - Trimestre 3	896.95	820.80	842.23	854.50	964.54	953.44	1,061.45	890.08	841.57	957.99	899.09
	Quarter 4 - Trimestre 4	907.07	868.04	871.16	891.45	954.05	960.24	1,098.71	893.93	877.68	957.73	904.82
	Annual - Annuel	904.13	828.68	855.22	888.82	987.71	973.01	1,081.05	890.74	860.82	978.98	900.63
	2005											
	Quarter 1 - Trimestre 1	915.43	849.65	869.38	921.18	1,027.22	1,025.86	1,147.42	887.29	883.43	1,026.43	902.46
	Quarter 2 - Trimestre 2	942.11	911.93	913.07	956.17	1,026.06	1,039.77	1,100.12	917.97	928.51	1,034.15	927.94
	Quarter 3 - Trimestre 3	943.60	928.77	912.72	937.80	960.02	991.05	1,028.43	936.69	925.45	978.38	941.53
	Quarter 4 - Trimestre 4	939.36	972.12	936.19	957.30	981.69	1,011.08	1,045.53	917.85	952.30	999.30	924.57
	Annual - Annuel	935.19	916.04	908.15	943.32	998.84	1,016.80	1,082.04	915.07	922.73	1,009.45	924.19
	2006											
	Quarter 1 - Trimestre 1	948.05	963.34	926.49	949.19	993.54	1,026.13	1,064.13	928.87	943.70	1,012.84	936.59

Table 11

Quarterly and Annual Estimates of Average Weekly Earnings (including overtime) by Enterprise Size of Employment, for All Employees, for Selected Industries, Canada, Provinces and Territories.

(Continued - suite)

Tableau 11

Estimations trimestrielles et annuelles de la rémunération hebdomadaire moyenne (avec surtemps), par taille d'entreprise selon l'emploi, pour l'ensemble des salariés pour une sélection d'industries, Canada, provinces et territoires.

NAICS 2002	Industry	Size - Taille										
		All Sizes - Toutes les tailles	0-4	5-19	20-49	50-99	100-299	300-499	500 +	0-49	50-299	300 +
SCIAN 2002	Industrie											
CANADA												
53	Real estate & rental & leasing - Services immobiliers et services de location et de location à bail											
	2002											
	Quarter 1 - Trimestre 1	\$623.10	\$585.33	\$565.21	\$623.50	\$592.84	\$654.06	\$730.70	\$685.43	\$585.68	\$627.87	\$691.50
	Quarter 2 - Trimestre 2	616.71	615.65	558.16	608.15	558.29	653.02	675.42	674.43	589.41	611.85	674.54
	Quarter 3 - Trimestre 3	595.49	593.03	544.14	551.61	557.51	607.11	651.22	684.18	560.47	584.68	679.21
	Quarter 4 - Trimestre 4	608.05	627.82	569.86	588.34	552.19	605.45	677.46	663.20	592.00	580.22	665.22
	Annual - Annuel	610.58	605.50	559.08	591.22	563.93	629.59	683.08	676.85	581.67	600.19	677.67
	2003											
	Quarter 1 - Trimestre 1	597.02	584.69	539.40	576.94	543.75	633.58	616.83	682.72	563.09	589.39	672.19
	Quarter 2 - Trimestre 2	597.47	589.15	544.48	576.29	538.62	613.79	581.75	694.31	566.68	577.69	678.54
	Quarter 3 - Trimestre 3	603.01	581.02	543.28	572.50	564.35	614.40	593.52	714.44	562.92	590.58	695.43
	Quarter 4 - Trimestre 4	619.68	620.13	573.77	586.98	576.07	612.24	614.64	705.00	592.16	594.93	693.15
	Annual - Annuel	604.37	593.84	550.16	578.20	555.57	618.31	601.88	699.34	571.25	588.10	685.01
	2004											
	Quarter 1 - Trimestre 1	618.16	583.19	562.89	563.00	568.17	681.30	572.29	734.80	569.35	626.59	710.31
	Quarter 2 - Trimestre 2	625.48	605.55	562.21	589.53	619.38	662.13	598.49	717.57	582.29	641.79	700.13
	Quarter 3 - Trimestre 3	620.05	592.07	549.35	596.78	596.76	658.74	564.80	725.97	573.91	630.08	702.43
	Quarter 4 - Trimestre 4	636.56	637.82	574.38	613.05	602.72	652.26	591.32	721.15	603.76	629.57	703.66
	Annual - Annuel	625.15	604.84	562.06	590.52	596.84	663.13	581.50	724.71	582.39	632.00	704.04
	2005											
	Quarter 1 - Trimestre 1	631.59	600.85	570.23	607.24	602.38	678.65	624.35	707.16	588.81	643.79	695.56
	Quarter 2 - Trimestre 2	655.08	645.66	606.30	622.60	646.83	676.91	691.75	715.26	622.32	663.25	711.77
	Quarter 3 - Trimestre 3	646.78	620.61	606.24	641.95	643.13	690.43	663.19	687.95	619.44	668.26	684.11
	Quarter 4 - Trimestre 4	660.64	645.97	628.54	654.54	645.96	705.74	700.73	684.56	640.42	677.56	686.91
	Annual - Annuel	648.60	628.48	603.26	632.13	634.99	687.64	669.82	698.74	618.16	663.28	694.49
	2006											
	Quarter 1 - Trimestre 1	662.22	636.26	621.27	648.73	659.09	721.41	690.87	696.48	632.74	691.21	695.62
54	Professional, scientific & technical services - Services professionnels, scientifiques et techniques											
	2002											
	Quarter 1 - Trimestre 1	898.10	776.74	778.93	937.50	1,035.52	965.24	1,281.13	921.36	816.34	995.98	984.70
	Quarter 2 - Trimestre 2	897.50	792.18	772.41	907.58	995.47	983.28	1,276.28	933.95	814.07	988.76	991.77
	Quarter 3 - Trimestre 3	895.70	786.98	767.86	901.81	969.74	962.22	1,165.30	978.32	809.42	965.65	1,007.79
	Quarter 4 - Trimestre 4	905.18	838.66	785.18	915.49	993.15	953.22	1,012.56	978.97	837.35	971.11	983.95
	Annual - Annuel	899.14	798.49	776.05	914.98	997.61	966.00	1,188.55	953.95	819.29	980.16	992.06
	2003											
	Quarter 1 - Trimestre 1	914.48	787.61	778.16	927.35	1,037.03	1,025.19	1,066.51	1,004.98	819.09	1,030.38	1,014.34
	Quarter 2 - Trimestre 2	910.03	811.82	786.16	918.63	1,007.24	1,022.67	1,021.08	987.53	828.62	1,015.69	992.90
	Quarter 3 - Trimestre 3	910.06	800.86	788.19	921.31	996.27	1,003.31	1,109.09	986.05	826.49	1,000.13	1,006.79
	Quarter 4 - Trimestre 4	921.65	850.24	820.26	935.18	991.23	998.32	1,223.32	937.39	860.29	995.16	986.59
	Annual - Annuel	914.05	812.72	793.10	925.61	1,007.51	1,012.22	1,107.05	979.34	833.62	1,010.12	1,000.18
	2004											
	Quarter 1 - Trimestre 1	928.62	800.07	808.80	956.07	1,059.06	1,037.00	1,254.24	964.16	842.44	1,046.57	1,011.08
	Quarter 2 - Trimestre 2	931.68	811.73	812.60	984.82	1,068.34	1,042.28	1,064.20	984.40	853.76	1,053.67	997.86
	Quarter 3 - Trimestre 3	924.51	801.49	805.96	957.30	1,032.01	1,038.85	1,075.77	995.57	841.59	1,035.93	1,008.35
	Quarter 4 - Trimestre 4	934.92	860.01	830.43	982.35	1,052.53	1,030.22	971.13	973.19	877.78	1,039.72	972.85
	Annual - Annuel	929.94	818.52	814.47	970.03	1,052.80	1,036.97	1,092.45	979.27	853.95	1,043.79	997.78
	2005											
	Quarter 1 - Trimestre 1	937.68	803.93	823.82	1,008.38	1,110.48	1,053.86	1,021.17	979.64	861.66	1,077.97	986.34
	Quarter 2 - Trimestre 2	951.19	848.74	848.15	1,021.88	1,106.60	1,077.86	985.43	967.99	890.87	1,090.18	970.76
	Quarter 3 - Trimestre 3	961.91	866.64	861.01	1,007.89	1,073.69	1,068.77	1,035.69	999.66	899.30	1,070.92	1,005.45
	Quarter 4 - Trimestre 4	960.87	899.22	882.56	1,018.85	1,054.99	1,037.10	1,005.29	972.48	921.65	1,044.92	977.76
	Annual - Annuel	952.96	855.00	853.78	1,014.26	1,086.09	1,059.49	1,011.70	979.82	893.43	1,070.99	984.93
	2006											
	Quarter 1 - Trimestre 1	951.53	872.26	878.72	1,004.44	1,066.07	1,024.34	1,033.72	964.34	906.15	1,042.33	974.54
55	Management of companies & enterprises - Gestion de sociétés et d'entreprises											
	2002											
	Quarter 1 - Trimestre 1	842.83	1,178.62	839.72	811.49	762.63	780.42	953.67	773.42	755.21
	Quarter 2 - Trimestre 2	845.35	1,314.52	853.83	785.80	673.79	693.73	1,000.31	686.31	748.47
	Quarter 3 - Trimestre 3	847.76	1,276.02	836.83	806.41	714.01	729.05	983.00	723.07	763.85
	Quarter 4 - Trimestre 4	848.90	1,308.53	906.03	813.46	718.05	703.85	1,015.94	710.16	736.24
	Annual - Annuel	846.25	1,269.81	859.59	804.20	717.24	726.43	988.61	722.74	750.81
	2003											
	Quarter 1 - Trimestre 1	849.23	1,172.90	925.49	802.70	702.59	775.12	660.45	791.20	975.87	744.53	772.78
	Quarter 2 - Trimestre 2	853.99	1,228.46	881.15	765.25	702.98	741.56	714.05	808.30	971.24	725.73	796.29
	Quarter 3 - Trimestre 3	855.59	1,168.84	838.76	742.97	691.91	736.22	836.86	847.32	926.35	717.31	846.05
	Quarter 4 - Trimestre 4	878.02	1,299.61	883.74	750.59	759.13	732.56	736.22	831.73	993.16	744.19	819.64
	Annual - Annuel	859.07	1,217.65	881.85	765.94	713.78	746.56	733.05	819.51	966.66	732.67	808.34

Table 11

Quarterly and Annual Estimates of Average Weekly Earnings (including overtime) by Enterprise Size of Employment, for All Employees, for Selected Industries, Canada, Provinces and Territories.

(Continued - suite)

Tableau 11

Estimations trimestrielles et annuelles de la rémunération hebdomadaire moyenne (avec surtemps), par taille d'entreprise selon l'emploi, pour l'ensemble des salariés pour une sélection d'industries, Canada, provinces et territoires.

NAICS 2002	Industry	Size - Taille										
		All Sizes - Toutes les tailles	0-4	5-19	20-49	50-99	100-299	300-499	500 +	0-49	50-299	300 +
CANADA												
55	Management of companies & enterprises - Gestion de sociétés et d'entreprises											
	2004											
	Quarter 1 - Trimestre 1	\$880.24	\$1,181.00	\$884.65	\$736.21	\$793.29	\$832.44	\$855.16	\$839.61	\$944.42	\$816.08	\$841.46
	Quarter 2 - Trimestre 2	860.34	1,160.10	876.63	752.59	718.95	706.63	946.54	832.06	941.48	711.25	843.23
	Quarter 3 - Trimestre 3	851.01	1,094.16	852.03	723.53	673.49	715.98	953.44	858.45	896.72	699.77	868.60
	Quarter 4 - Trimestre 4	861.50	1,186.24	883.89	742.83	751.34	674.23	831.40	834.92	948.77	703.41	834.50
	Annual - Annuel	863.11	1,155.61	874.25	738.59	734.43	730.08	892.52	841.22	932.82	731.77	846.89
	2005											
	Quarter 1 - Trimestre 1	877.42	1,157.00	913.46	772.22	662.18	754.81	889.08	854.39	960.74	716.71	858.18
	Quarter 2 - Trimestre 2	910.90	1,317.47	951.74	805.06	669.41	778.74	908.67	851.36	1,034.42	735.28	856.71
	Quarter 3 - Trimestre 3	916.50	1,054.59	864.18	788.49	748.52	793.23	1,093.69	970.98	905.28	775.18	980.53
	Quarter 4 - Trimestre 4	922.03	1,061.34	875.06	833.87	740.02	808.57	1,162.76	947.61	926.40	780.30	963.11
	Annual - Annuel	907.21	1,150.57	901.54	799.50	705.86	784.07	1,003.75	909.83	957.47	752.31	918.01
	2006											
	Quarter 1 - Trimestre 1	961.07	1,127.34	920.88	872.34	793.98	836.25	1,075.42	991.21	969.22	820.09	996.50
56	Admin. & support, waste managemt. & remediation services - Services admin., soutien, gestion des déchets, assainissem.											
	2002											
	Quarter 1 - Trimestre 1	535.60	569.10	541.73	564.34	544.05	551.78	545.33	506.38	555.61	548.97	512.79
	Quarter 2 - Trimestre 2	535.89	561.24	536.37	548.41	513.06	527.47	580.27	525.37	546.12	522.12	535.21
	Quarter 3 - Trimestre 3	538.15	560.88	547.33	548.62	516.93	526.23	567.82	529.63	551.04	522.79	536.12
	Quarter 4 - Trimestre 4	539.00	591.72	561.04	562.83	531.85	522.57	550.55	516.81	568.93	526.01	522.77
	Annual - Annuel	537.21	570.65	546.66	555.84	526.01	531.52	561.23	519.63	555.38	529.49	526.82
	2003											
	Quarter 1 - Trimestre 1	539.47	572.46	558.17	556.04	548.92	549.57	568.47	508.43	560.69	549.33	518.69
	Quarter 2 - Trimestre 2	541.17	577.21	561.66	571.14	545.22	567.04	549.99	501.32	568.40	559.05	508.95
	Quarter 3 - Trimestre 3	540.98	570.73	564.39	564.00	550.86	544.07	563.86	508.58	565.75	546.58	517.56
	Quarter 4 - Trimestre 4	546.45	595.99	586.49	578.73	544.21	549.59	554.10	510.04	586.14	547.62	516.98
	Annual - Annuel	542.07	579.17	567.63	567.56	547.28	552.58	559.28	507.15	570.29	550.63	515.58
	2004											
	Quarter 1 - Trimestre 1	548.72	587.93	560.25	564.24	553.52	548.72	546.37	532.42	567.91	550.51	534.36
	Quarter 2 - Trimestre 2	565.32	585.07	580.16	597.50	581.93	560.67	545.80	548.80	586.86	568.49	548.39
	Quarter 3 - Trimestre 3	561.98	580.79	579.26	602.36	571.66	561.50	528.46	544.64	587.00	565.30	542.50
	Quarter 4 - Trimestre 4	566.05	620.38	612.76	613.77	596.38	560.70	529.85	530.51	614.94	573.88	530.42
	Annual - Annuel	560.69	593.59	583.25	594.41	575.82	557.92	537.51	539.10	589.33	564.56	538.88
	2005											
	Quarter 1 - Trimestre 1	564.83	613.89	594.08	606.17	596.25	570.48	565.60	529.56	602.79	579.83	534.22
	Quarter 2 - Trimestre 2	583.05	629.75	607.77	630.02	612.59	585.24	589.40	546.50	620.11	595.29	551.94
	Quarter 3 - Trimestre 3	582.69	605.26	598.78	613.02	603.98	588.53	586.56	558.24	604.94	594.31	562.07
	Quarter 4 - Trimestre 4	583.33	631.15	625.99	631.08	600.63	589.71	580.98	546.14	628.87	593.70	550.95
	Annual - Annuel	578.74	620.01	606.81	620.22	603.50	583.75	580.80	545.30	614.30	591.01	550.00
	2006											
	Quarter 1 - Trimestre 1	586.96	622.05	612.26	619.96	608.81	591.87	618.11	555.39	617.11	597.84	564.36
61	Educational services - Services d'enseignement											
	2002											
	Quarter 1 - Trimestre 1	685.23	526.53	461.15	535.27	581.78	667.93	699.17	700.02	502.73	642.01	699.99
	Quarter 2 - Trimestre 2	707.60	530.59	459.67	518.78	587.19	678.76	744.73	724.76	496.49	650.31	725.64
	Quarter 3 - Trimestre 3	761.30	531.16	506.56	572.23	663.72	752.56	979.71	768.48	538.19	726.93	781.20
	Quarter 4 - Trimestre 4	749.67	549.32	498.26	951.82	617.76	678.79	843.83	755.67	701.74	660.71	759.79
	Annual - Annuel	724.24	534.59	481.10	647.86	611.08	693.92	822.68	735.38	560.76	669.13	739.53
	2003											
	Quarter 1 - Trimestre 1	725.10	520.70	474.03	1,567.87	597.80	676.05	762.34	713.28	963.06	652.26	715.59
	Quarter 2 - Trimestre 2	739.66	538.53	484.35	991.16	622.00	712.69	775.16	744.31	713.74	684.65	745.69
	Quarter 3 - Trimestre 3	776.26	554.78	497.17	590.97	670.54	783.86	868.07	791.99	546.57	748.11	796.94
	Quarter 4 - Trimestre 4	748.43	584.45	498.58	553.06	636.23	726.82	738.63	767.81	535.92	697.60	766.38
	Annual - Annuel	745.68	549.70	488.40	938.66	631.23	723.44	787.09	751.70	693.10	694.61	753.49
	2004											
	Quarter 1 - Trimestre 1	760.91	567.66	467.41	544.37	624.24	739.93	775.58	781.11	517.27	703.64	780.86
	Quarter 2 - Trimestre 2	770.72	545.49	488.57	577.52	665.77	735.99	779.64	790.60	536.01	714.15	790.09
	Quarter 3 - Trimestre 3	804.41	562.22	520.44	618.83	697.31	798.43	843.31	824.58	567.73	769.72	825.66
	Quarter 4 - Trimestre 4	776.32	567.85	487.54	575.44	669.80	735.48	773.47	797.12	537.37	715.44	796.14
	Annual - Annuel	776.65	560.72	490.60	577.42	663.11	752.80	793.19	796.69	538.97	725.58	796.52
	2005											
	Quarter 1 - Trimestre 1	778.79	560.29	488.66	568.65	663.45	730.66	785.09	799.69	534.05	710.04	799.04
	Quarter 2 - Trimestre 2	794.47	595.61	519.35	596.19	703.12	760.28	801.24	813.76	564.14	743.08	813.23
	Quarter 3 - Trimestre 3	841.18	598.67	619.05	718.94	779.18	842.42	881.09	855.05	655.81	824.24	856.48
	Quarter 4 - Trimestre 4	814.78	604.68	580.32	669.50	743.11	805.04	838.59	828.87	621.13	786.55	829.25
	Annual - Annuel	805.57	589.90	550.92	636.03	721.14	784.86	826.16	822.51	592.69	765.84	822.67
	2006											
	Quarter 1 - Trimestre 1	821.27	590.33	564.07	656.90	724.44	797.07	837.19	837.98	606.96	773.62	837.95

Table 11

Quarterly and Annual Estimates of Average Weekly Earnings (including overtime) by Enterprise Size of Employment, for All Employees, for Selected Industries, Canada, Provinces and Territories.

(Continued - suite)

Tableau 11

Estimations trimestrielles et annuelles de la rémunération hebdomadaire moyenne (avec surtemps), par taille d'entreprise selon l'emploi, pour l'ensemble des salariés pour une sélection d'industries, Canada, provinces et territoires.

NAICS 2002	Industry	Size - Taille										
		All Sizes - Toutes les tailles	0-4	5-19	20-49	50-99	100-299	300-499	500 +	0-49	50-299	300 +
CANADA												
62	Health care & social assistance - Soins de santé et assistance sociale											
	2002											
	Quarter 1 - Trimestre 1	\$599.02	\$537.82	\$467.99	\$461.84	\$523.22	\$569.09	\$605.03	\$676.81	\$485.79	\$553.32	\$669.02
	Quarter 2 - Trimestre 2	603.23	548.29	462.39	438.86	506.06	568.93	626.29	687.97	480.01	547.27	681.49
	Quarter 3 - Trimestre 3	607.65	556.50	466.39	441.59	534.31	573.51	620.55	689.17	484.32	559.79	681.93
	Quarter 4 - Trimestre 4	610.13	559.20	467.08	441.01	520.30	574.47	624.26	694.27	485.46	555.67	687.19
	Annual - Annuel	605.07	550.56	465.97	445.43	521.00	571.50	618.98	687.19	483.89	554.01	680.02
	2003											
	Quarter 1 - Trimestre 1	606.22	547.18	463.18	432.06	516.43	575.63	616.49	692.07	477.73	554.75	684.23
	Quarter 2 - Trimestre 2	608.98	553.06	467.42	430.56	508.27	570.39	621.27	697.67	480.66	548.19	689.83
	Quarter 3 - Trimestre 3	615.33	569.16	474.58	440.75	509.38	578.28	636.12	699.39	490.29	553.56	692.63
	Quarter 4 - Trimestre 4	620.71	593.28	489.49	445.45	511.67	589.46	645.67	699.78	504.59	561.54	694.26
	Annual - Annuel	612.86	565.49	473.76	437.29	511.40	578.46	630.05	697.27	488.37	554.52	690.29
	2004											
	Quarter 1 - Trimestre 1	630.14	589.70	486.97	451.70	517.69	585.06	640.31	720.24	504.47	561.07	712.09
	Quarter 2 - Trimestre 2	638.98	598.00	506.75	485.82	538.06	587.90	644.32	720.88	526.52	570.78	712.81
	Quarter 3 - Trimestre 3	638.34	593.83	498.93	474.76	532.83	583.75	644.23	723.67	518.25	566.50	715.62
	Quarter 4 - Trimestre 4	642.34	616.90	518.42	489.31	537.17	593.29	645.25	720.00	536.91	573.76	712.57
	Annual - Annuel	637.47	599.56	502.96	474.99	531.28	587.47	643.54	721.21	521.56	567.99	713.28
	2005											
	Quarter 1 - Trimestre 1	638.30	606.67	516.88	488.22	531.20	583.51	653.98	715.23	533.89	565.31	709.79
	Quarter 2 - Trimestre 2	648.20	637.98	543.58	505.82	541.74	596.30	652.27	716.19	559.21	576.88	710.51
	Quarter 3 - Trimestre 3	667.07	645.06	573.14	538.66	569.64	621.40	662.46	730.69	582.60	603.53	724.64
	Quarter 4 - Trimestre 4	667.33	656.56	576.46	532.82	567.17	623.84	667.10	729.08	586.05	603.71	723.78
	Annual - Annuel	655.40	636.48	552.79	516.77	552.61	606.46	658.96	722.92	565.61	587.56	717.30
	2006											
	Quarter 1 - Trimestre 1	673.17	664.09	573.73	530.56	570.13	635.52	667.98	738.12	586.37	612.36	732.16
71	Arts, entertainment & recreation - Arts, spectacles et loisirs											
	2002											
	Quarter 1 - Trimestre 1	442.21	520.37	374.70	342.49	394.15	411.00	403.91	555.05	385.59	404.11	520.49
	Quarter 2 - Trimestre 2	436.74	476.26	357.73	331.93	374.38	406.70	448.16	591.53	364.25	392.07	567.04
	Quarter 3 - Trimestre 3	427.37	463.57	347.11	320.88	352.44	408.84	429.88	592.66	353.48	382.97	568.47
	Quarter 4 - Trimestre 4	435.35	503.64	358.56	333.93	359.56	391.82	414.19	576.92	371.60	376.65	553.11
	Annual - Annuel	435.18	490.04	359.04	331.55	367.82	404.79	421.75	578.84	367.89	388.17	551.37
	2003											
	Quarter 1 - Trimestre 1	425.55	489.61	351.39	330.11	343.89	381.19	399.59	546.99	364.95	365.60	519.25
	Quarter 2 - Trimestre 2	417.30	487.82	342.35	321.84	352.00	369.59	478.52	550.43	354.24	361.69	537.10
	Quarter 3 - Trimestre 3	413.59	462.67	343.97	324.28	350.65	371.94	443.12	556.07	353.55	362.27	537.73
	Quarter 4 - Trimestre 4	423.78	483.10	343.30	314.97	342.17	389.39	425.17	569.68	354.59	368.64	542.79
	Annual - Annuel	419.79	480.34	345.08	322.67	347.72	377.39	435.59	555.51	356.53	364.29	533.84
	2004											
	Quarter 1 - Trimestre 1	416.26	469.41	347.73	306.50	325.73	397.75	382.38	528.13	352.05	368.42	501.48
	Quarter 2 - Trimestre 2	413.73	461.34	340.98	321.33	342.14	418.28	437.89	523.98	350.34	384.27	510.10
	Quarter 3 - Trimestre 3	412.47	460.11	353.09	330.22	348.10	429.31	393.48	515.96	359.20	391.51	496.45
	Quarter 4 - Trimestre 4	422.76	506.17	354.71	326.76	353.56	425.94	415.82	527.60	366.45	394.88	511.70
	Annual - Annuel	416.16	474.12	349.21	322.06	343.51	418.71	405.61	523.95	357.15	385.65	504.75
	2005											
	Quarter 1 - Trimestre 1	417.36	503.22	359.42	329.48	368.08	385.71	352.04	509.66	370.66	378.81	482.57
	Quarter 2 - Trimestre 2	415.88	486.60	345.14	327.46	353.14	399.37	455.19	522.97	357.58	378.54	514.01
	Quarter 3 - Trimestre 3	414.57	463.99	345.60	338.91	358.44	398.52	450.99	519.47	360.43	379.77	510.05
	Quarter 4 - Trimestre 4	437.52	504.53	360.18	345.13	369.39	447.93	443.42	534.04	377.60	413.72	519.03
	Annual - Annuel	421.10	489.19	352.22	335.23	361.34	407.40	420.11	521.30	366.16	387.15	505.89
	2006											
	Quarter 1 - Trimestre 1	426.94	502.25	353.44	337.11	354.95	447.63	369.09	507.24	372.41	409.40	484.28
72	Accommodation & food services - Hébergement et services de restauration											
	2002											
	Quarter 1 - Trimestre 1	296.70	311.88	272.17	273.22	287.15	301.06	367.77	354.15	276.59	293.43	356.68
	Quarter 2 - Trimestre 2	295.51	321.78	277.66	264.98	262.06	288.24	366.84	389.35	276.77	273.40	385.44
	Quarter 3 - Trimestre 3	291.38	318.62	276.18	264.54	263.48	278.99	370.36	375.60	275.58	270.36	374.69
	Quarter 4 - Trimestre 4	284.64	304.68	268.57	261.79	253.52	277.78	346.52	363.33	269.60	264.36	360.60
	Annual - Annuel	292.02	314.27	273.74	266.03	265.74	285.95	363.28	370.72	274.66	274.70	369.43
	2003											
	Quarter 1 - Trimestre 1	275.86	288.68	256.23	249.33	239.54	278.47	358.87	358.47	256.79	256.37	358.53
	Quarter 2 - Trimestre 2	275.41	296.53	261.47	248.11	238.32	270.40	363.68	359.21	259.49	252.02	359.94
	Quarter 3 - Trimestre 3	284.53	308.81	273.69	257.01	246.66	275.80	389.37	367.49	270.22	259.24	371.22
	Quarter 4 - Trimestre 4	281.90	318.06	269.11	255.25	241.53	271.02	389.45	362.39	268.63	254.12	366.37
	Annual - Annuel	279.47	303.20	265.23	252.47	241.58	273.91	374.91	361.86	263.86	255.47	363.97
	2004											
	Quarter 1 - Trimestre 1	279.42	297.02	256.36	251.18	245.71	277.31	355.71	372.37	258.54	258.75	370.04

Table 11

Quarterly and Annual Estimates of Average Weekly Earnings (including overtime) by Enterprise Size of Employment, for All Employees, for Selected Industries, Canada, Provinces and Territories.

(Continued - suite)

Tableau 11

Estimations trimestrielles et annuelles de la rémunération hebdomadaire moyenne (avec surtemps), par taille d'entreprise selon l'emploi, pour l'ensemble des salariés pour une sélection d'industries, Canada, provinces et territoires.

NAICS 2002	Industry	Size - Taille										
		All Sizes - Toutes les tailles	0-4	5-19	20-49	50-99	100-299	300-499	500 +	0-49	50-299	300 +
CANADA												
72	Accommodation & food services - Hébergement et services de restauration											
	2004											
	Quarter 2 - Trimestre 2	\$296.70	\$302.08	\$262.55	\$275.33	\$280.22	\$306.33	\$354.25	\$372.99	\$272.09	\$291.52	\$369.96
	Quarter 3 - Trimestre 3	304.81	316.31	272.84	284.57	288.36	309.59	355.98	379.71	282.33	297.39	375.69
	Quarter 4 - Trimestre 4	294.53	311.11	262.92	270.50	276.96	297.92	347.18	369.47	271.21	286.28	365.92
	Annual - Annuel	294.14	306.66	263.96	270.74	272.52	297.93	353.20	373.67	271.36	283.41	370.43
	2005											
	Quarter 1 - Trimestre 1	293.55	303.87	262.85	272.66	276.55	288.84	346.91	368.99	271.25	282.02	365.50
	Quarter 2 - Trimestre 2	309.34	325.28	279.13	288.85	299.13	311.36	366.92	372.28	288.05	304.49	371.38
	Quarter 3 - Trimestre 3	323.42	333.81	299.02	308.26	314.20	326.26	381.34	374.06	306.61	319.52	375.27
	Quarter 4 - Trimestre 4	318.85	327.79	294.71	302.65	305.18	322.01	383.95	370.65	301.62	312.67	372.89
	Annual - Annuel	311.60	323.03	284.19	293.55	299.44	312.75	370.13	371.50	292.24	305.32	371.28
	2006											
	Quarter 1 - Trimestre 1	326.91	329.19	300.30	310.79	317.16	333.60	379.79	381.18	307.85	324.28	380.96
81	Other services (except public administration) - Autres services, sauf les administrations publiques											
	2002											
	Quarter 1 - Trimestre 1	534.24	490.76	510.58	551.87	576.45	573.61	499.74	599.16	512.42	574.87	577.61
	Quarter 2 - Trimestre 2	532.19	493.45	505.01	518.64	565.46	580.25	507.38	624.43	504.30	573.41	599.89
	Quarter 3 - Trimestre 3	528.69	486.60	503.34	514.44	553.07	587.11	530.43	609.73	500.42	571.80	596.09
	Quarter 4 - Trimestre 4	525.23	485.95	509.54	513.38	546.71	554.28	482.84	615.24	502.95	550.89	586.37
	Annual - Annuel	530.05	489.16	507.08	523.89	559.99	573.74	503.63	612.13	504.95	567.53	589.97
	2003											
	Quarter 1 - Trimestre 1	518.55	479.67	500.03	508.04	554.59	570.03	460.39	591.02	495.58	563.07	563.53
	Quarter 2 - Trimestre 2	523.81	483.05	502.26	513.17	567.50	568.98	487.54	602.78	498.65	568.33	579.48
	Quarter 3 - Trimestre 3	529.66	486.80	506.03	516.41	541.09	584.87	482.32	631.62	502.31	565.94	602.23
	Quarter 4 - Trimestre 4	533.61	492.71	517.88	519.13	551.48	571.81	452.80	626.45	510.57	562.91	594.08
	Annual - Annuel	526.48	485.58	506.56	514.27	553.64	574.05	470.83	613.36	501.81	565.07	585.02
	2004											
	Quarter 1 - Trimestre 1	535.40	484.82	513.33	528.06	562.64	575.59	451.98	648.53	508.05	569.92	609.82
	Quarter 2 - Trimestre 2	546.57	486.43	520.16	572.93	600.59	581.44	474.48	640.64	521.01	589.57	603.52
	Quarter 3 - Trimestre 3	546.94	489.10	519.78	564.74	599.05	588.30	495.14	635.30	520.24	592.81	606.24
	Quarter 4 - Trimestre 4	553.01	503.72	524.17	571.09	598.75	586.39	481.84	642.78	527.88	591.65	610.04
	Annual - Annuel	545.54	490.98	519.45	558.83	590.04	583.00	476.46	641.75	519.34	586.00	607.38
	2005											
	Quarter 1 - Trimestre 1	554.64	496.45	528.26	583.37	604.26	579.52	484.59	641.44	530.08	590.10	610.92
	Quarter 2 - Trimestre 2	568.07	513.63	541.70	581.47	619.34	597.85	523.81	654.85	541.83	607.23	628.58
	Quarter 3 - Trimestre 3	566.90	512.14	534.48	581.56	621.01	604.81	551.76	655.54	537.88	611.99	635.15
	Quarter 4 - Trimestre 4	568.15	522.38	542.77	579.33	620.64	605.06	568.48	626.61	544.39	611.92	614.59
	Annual - Annuel	564.50	511.24	536.84	581.41	616.49	596.85	532.41	644.66	538.60	605.44	622.26
	2006											
	Quarter 1 - Trimestre 1	566.96	511.75	535.53	583.29	627.56	600.27	599.42	636.27	538.31	612.36	629.01
91	Public administration - Administrations publiques											
	2002											
	Quarter 1 - Trimestre 1	820.82	514.93	516.46	560.33	639.58	699.03	800.17	856.82	539.31	677.75	854.69
	Quarter 2 - Trimestre 2	830.56	504.30	466.34	543.28	597.05	639.24	721.37	876.80	509.91	623.95	871.32
	Quarter 3 - Trimestre 3	838.20	481.30	468.24	540.18	580.64	658.79	702.66	886.99	507.70	630.74	881.07
	Quarter 4 - Trimestre 4	843.51	484.95	501.99	569.97	609.23	667.24	733.25	888.76	536.15	646.42	883.30
	Annual - Annuel	833.44	496.32	488.17	553.46	606.44	666.25	740.44	877.64	523.24	644.75	872.84
	2003											
	Quarter 1 - Trimestre 1	847.97	473.50	494.36	571.91	616.90	672.51	745.53	891.00	531.92	653.78	886.23
	Quarter 2 - Trimestre 2	855.02	514.95	517.35	587.90	639.13	678.47	725.50	897.19	553.58	665.14	891.55
	Quarter 3 - Trimestre 3	854.64	520.44	502.20	578.47	626.09	682.88	719.55	898.74	544.29	663.55	893.03
	Quarter 4 - Trimestre 4	874.65	518.81	596.12	605.15	651.66	705.11	783.02	914.26	592.40	686.50	910.09
	Annual - Annuel	858.10	506.96	527.48	585.76	633.58	684.74	743.04	900.35	555.49	667.29	895.26
	2004											
	Quarter 1 - Trimestre 1	878.71	495.83	520.75	582.19	638.01	699.54	817.44	922.06	550.22	677.35	919.03
	Quarter 2 - Trimestre 2	869.47	514.50	513.95	588.00	639.71	684.49	803.60	912.13	552.57	668.81	908.79
	Quarter 3 - Trimestre 3	866.43	515.63	492.26	586.11	630.60	682.06	786.33	911.44	544.57	664.23	907.35
	Quarter 4 - Trimestre 4	879.65	523.78	532.08	604.37	661.92	711.01	831.21	919.90	568.23	693.80	917.17
	Annual - Annuel	873.47	512.50	514.75	590.06	642.32	693.92	808.94	916.32	553.82	675.76	913.01
	2005											
	Quarter 1 - Trimestre 1	895.66	518.15	541.44	624.70	681.54	746.60	827.40	934.42	581.56	724.10	931.20
	Quarter 2 - Trimestre 2	896.34	541.71	538.45	624.16	693.20	748.66	842.43	933.89	583.05	729.23	931.42
	Quarter 3 - Trimestre 3	893.93	595.97	602.02	654.77	707.81	754.62	820.02	929.39	629.71	739.39	926.21
	Quarter 4 - Trimestre 4	914.10	601.07	623.71	672.84	727.23	780.40	790.01	950.02	646.73	761.42	944.79
	Annual - Annuel	900.00	563.57	577.43	644.71	702.60	757.35	818.63	936.90	611.02	738.51	933.39
	2006											
	Quarter 1 - Trimestre 1	925.76	575.10	598.99	660.43	707.51	766.29	819.02	964.89	627.96	745.12	960.43

Table 11

Quarterly and Annual Estimates of Average Weekly Earnings (including overtime) by Enterprise Size of Employment, for All Employees, for Selected Industries, Canada, Provinces and Territories.

(Continued - suite)

Tableau 11

Estimations trimestrielles et annuelles de la rémunération hebdomadaire moyenne (avec surtemps), par taille d'entreprise selon l'emploi, pour l'ensemble des salariés pour une sélection d'industries, Canada, provinces et territoires.

NAICS 2002	Industry	Size - Taille										
		All Sizes - Toutes les tailles	0-4	5-19	20-49	50-99	100-299	300-499	500 +	0-49	50-299	300 +
CANADA												
11-91N Industrial aggregate (excluding unclassified) - Ensemble des industries sauf les entreprises non classifiées												
	2002											
	Quarter 1 - Trimestre 1	\$675.96	\$590.87	\$546.37	\$598.34	\$636.61	\$681.95	\$733.37	\$751.02	\$573.68	\$662.54	\$749.39
	Quarter 2 - Trimestre 2	678.46	595.14	544.25	585.63	614.05	669.54	752.19	769.37	569.62	645.24	767.79
	Quarter 3 - Trimestre 3	682.31	592.50	547.36	588.58	616.12	673.27	759.12	778.19	571.43	648.16	776.38
	Quarter 4 - Trimestre 4	686.72	609.69	562.76	604.15	618.89	671.42	737.99	772.92	587.43	648.42	769.77
	Annual - Annuel	680.93	597.10	550.18	594.07	621.00	673.92	745.75	767.92	575.54	650.85	765.87
	2003											
	Quarter 1 - Trimestre 1	687.16	582.49	547.52	606.10	616.37	684.19	749.03	776.26	575.45	654.52	773.77
	Quarter 2 - Trimestre 2	688.04	593.47	552.40	600.69	620.51	681.49	745.17	779.67	578.16	654.78	776.52
	Quarter 3 - Trimestre 3	691.16	597.51	559.25	597.28	619.96	683.38	764.94	787.27	580.88	655.47	785.12
	Quarter 4 - Trimestre 4	695.85	623.54	577.84	608.84	626.57	688.94	764.66	776.81	598.80	661.44	775.70
	Annual - Annuel	690.57	599.38	559.29	603.16	620.92	684.50	756.01	779.95	583.36	656.58	777.74
	2004											
	Quarter 1 - Trimestre 1	700.67	598.67	563.39	600.88	624.25	702.63	777.09	791.95	584.12	668.07	790.65
	Quarter 2 - Trimestre 2	706.68	604.29	565.52	628.42	664.08	709.25	761.18	791.40	594.99	689.66	788.60
	Quarter 3 - Trimestre 3	706.41	605.91	566.75	624.09	657.03	710.18	762.88	795.75	594.48	687.18	792.65
	Quarter 4 - Trimestre 4	710.20	634.37	581.72	637.44	666.01	709.60	749.13	786.74	611.92	690.88	783.40
	Annual - Annuel	706.03	610.84	569.41	622.83	652.83	707.97	762.39	791.42	596.48	684.03	788.79
	2005											
	Quarter 1 - Trimestre 1	713.02	615.60	576.48	635.33	668.59	716.82	762.21	791.48	604.79	696.15	788.93
	Quarter 2 - Trimestre 2	725.91	641.87	594.82	652.84	678.94	730.32	775.45	802.56	624.58	708.18	800.22
	Quarter 3 - Trimestre 3	735.02	654.16	613.12	659.83	684.11	736.95	787.16	813.44	637.82	714.15	811.06
	Quarter 4 - Trimestre 4	738.24	673.24	625.16	667.45	686.31	736.16	773.10	808.26	650.01	714.74	805.23
	Annual - Annuel	728.17	646.53	602.66	654.15	679.67	730.26	774.55	803.92	629.59	708.50	801.35
	2006											
	Quarter 1 - Trimestre 1	743.89	667.56	621.92	666.45	692.00	744.07	785.34	816.65	647.07	721.64	813.98
NEWFOUNDLAND AND LABRADOR - TERRE-NEUVE ET LABRADOR												
23 Construction - Construction												
	2002											
	Quarter 1 - Trimestre 1	563.29	541.71	634.47	622.21	597.02	462.13	518.91
	Quarter 2 - Trimestre 2	563.37	502.34	560.65	758.19	575.57	604.48	487.64
	Quarter 3 - Trimestre 3	584.69	531.58	584.72	709.19	597.99	596.95	511.52
	Quarter 4 - Trimestre 4	594.31	498.75	605.87	702.48	596.23	661.79	520.62
	Annual - Annuel	578.27	518.38	593.28	706.52	591.98	597.33	509.43
	2003											
	Quarter 1 - Trimestre 1	593.05	490.59	587.09	659.19	635.67	1,107.35	561.49	859.90	575.87
	Quarter 2 - Trimestre 2	601.50	496.48	553.35	718.04	635.46	1,049.24	570.51	821.06	639.01
	Quarter 3 - Trimestre 3	622.74	530.22	574.74	711.32	620.04	837.57	596.52	723.72	695.33
	Quarter 4 - Trimestre 4	637.58	507.05	597.24	722.47	738.56	836.32	596.51	789.76	744.84
	Annual - Annuel	616.44	508.07	577.51	710.40	656.54	914.27	584.27	781.41	664.37
	2004											
	Quarter 1 - Trimestre 1	612.60	493.51	575.10	654.77	557.25	808.22	706.53
	Quarter 2 - Trimestre 2	604.40	497.03	550.18	703.96	564.74	766.92	693.64
	Quarter 3 - Trimestre 3	630.16	512.39	554.05	721.00	581.80	778.18	810.22
	Quarter 4 - Trimestre 4	638.47	493.41	565.29	700.28	577.14	862.85	752.73
	Annual - Annuel	623.04	499.57	559.75	701.79	572.01	806.21	740.89
	2005											
	Quarter 1 - Trimestre 1	646.36	491.63	596.31	622.08	566.52	894.38	776.04
	Quarter 2 - Trimestre 2	651.86	480.29	575.68	721.92	578.91	903.82	741.25
	Quarter 3 - Trimestre 3	697.24	570.85	645.44	703.11	638.72	895.83	770.76
	Quarter 4 - Trimestre 4	710.43	587.13	646.14	724.45	649.45	948.48	815.66
	Annual - Annuel	679.48	535.77	619.15	700.42	613.40	910.05	775.30
	2006											
	Quarter 1 - Trimestre 1	727.98	601.75	670.37	749.78	665.51	954.69	874.68
31-33 Manufacturing - Fabrication												
	2002											
	Quarter 1 - Trimestre 1	670.98	769.49	566.52	692.09	628.54	375.59	647.65	478.54	711.54
	Quarter 2 - Trimestre 2	640.23	612.29	556.43	716.66	641.51	405.30	625.76	489.93	680.90
	Quarter 3 - Trimestre 3	634.28	544.05	551.18	550.30	942.12	539.20	549.69	664.58	645.53
	Quarter 4 - Trimestre 4	656.78	538.63	540.25	604.74	584.47	590.80	566.93	588.23	700.10
	Annual - Annuel	648.48	613.20	553.21	634.29	706.94	488.37	594.28	567.47	681.19
	2003											
	Quarter 1 - Trimestre 1	696.22	589.40	559.68	633.61	593.64	520.50	761.05
	Quarter 2 - Trimestre 2	698.15	620.06	588.38	633.94	612.84	724.95	710.55
	Quarter 3 - Trimestre 3	665.89	572.66	585.48	571.15	577.42	691.22	679.88
	Quarter 4 - Trimestre 4	634.89	656.79	596.99	610.93	611.62	670.62	633.21

Table 11

Quarterly and Annual Estimates of Average Weekly Earnings (including overtime) by Enterprise Size of Employment, for All Employees, for Selected Industries, Canada, Provinces and Territories.

(Continued - suite)

Tableau 11

Estimations trimestrielles et annuelles de la rémunération hebdomadaire moyenne (avec surtemps), par taille d'entreprise selon l'emploi, pour l'ensemble des salariés pour une sélection d'industries, Canada, provinces et territoires.

NAICS 2002	Industry	Size - Taille										
		All Sizes - Toutes les tailles	0-4	5-19	20-49	50-99	100-299	300-499	500 +	0-49	50-299	300 +
NEWFOUNDLAND AND LABRADOR - TERRE-NEUVE ET LABRADOR												
31-33 Manufacturing - Fabrication												
	2003											
	Annual - Annuel	\$672.47	\$610.55	\$583.03	\$609.85	\$598.49	\$674.21	\$691.41
	2004											
	Quarter 1 - Trimestre 1	684.96	655.61	544.12	557.85	\$539.40	\$532.98	564.72	536.11	757.23
	Quarter 2 - Trimestre 2	701.56	510.86	551.33	679.78	551.31	743.79	598.52	673.13	731.82
	Quarter 3 - Trimestre 3	724.15	547.91	556.99	694.13	656.32	617.33	611.51	630.74	772.76
	Quarter 4 - Trimestre 4	741.24	534.33	569.06	623.99	669.27	675.79	586.70	673.34	806.86
	Annual - Annuel	714.83	561.63	555.61	639.45	611.06	656.76	590.93	639.36	766.21
	2005											
	Quarter 1 - Trimestre 1	762.03	693.18	559.35	577.98	586.17	572.40	840.64
	Quarter 2 - Trimestre 2	759.95	581.79	601.36	677.80	631.22	714.65	803.81
	Quarter 3 - Trimestre 3	771.93	714.66	625.43	680.18	660.37	714.63	825.30
	Quarter 4 - Trimestre 4	808.95	665.99	637.51	690.99	666.85	708.10	903.94
	Annual - Annuel	774.90	664.88	606.10	661.86	638.17	698.80	838.17
	2006											
	Quarter 1 - Trimestre 1	832.11	602.07	640.36	662.45	726.86	655.46	643.83	684.33	926.87
41 Wholesale Trade - Commerce de gros												
	2002											
	Quarter 1 - Trimestre 1	620.29	556.41	592.51	554.89	497.09	689.40	572.60	565.69	738.45
	Quarter 2 - Trimestre 2	614.49	465.89	609.81	545.64	525.07	821.58	560.22	618.22	713.85
	Quarter 3 - Trimestre 3	651.23	494.09	567.33	652.59	612.71	772.91	578.69	659.07	811.29
	Quarter 4 - Trimestre 4	651.70	557.92	633.03	549.07	746.62	795.02	589.17	765.89	695.51
	Annual - Annuel	634.87	519.28	600.44	576.38	594.75	771.36	575.33	654.09	735.58
	2003											
	Quarter 1 - Trimestre 1	646.96	564.88	604.20	581.11	631.89	669.61	588.02	651.29	744.59
	Quarter 2 - Trimestre 2	639.54	563.62	602.35	643.40	589.32	664.71	607.85	621.24	701.21
	Quarter 3 - Trimestre 3	642.42	527.84	584.16	693.47	574.07	634.33	610.28	608.46	738.99
	Quarter 4 - Trimestre 4	648.58	602.59	647.97	554.19	608.91	810.34	607.67	696.22	696.09
	Annual - Annuel	644.21	564.37	609.13	620.89	598.22	685.44	603.63	640.81	719.94
	2004											
	Quarter 1 - Trimestre 1	662.20	609.01	588.50	550.25	710.08	778.97	580.29	740.60	768.57
	Quarter 2 - Trimestre 2	672.35	550.99	622.17	680.84	665.03	685.21	625.42	675.72	754.85
	Quarter 3 - Trimestre 3	662.14	562.61	611.12	616.33	686.76	743.82	603.43	717.17	737.17
	Quarter 4 - Trimestre 4	654.43	597.66	640.79	619.24	642.66	612.10	625.45	627.16	722.07
	Annual - Annuel	662.80	580.13	616.34	615.94	675.05	699.54	608.78	687.48	745.47
	2005											
	Quarter 1 - Trimestre 1	662.95	565.16	612.32	575.54	739.67	677.34	\$891.22	\$747.98	590.68	708.50	765.50
	Quarter 2 - Trimestre 2	697.76	573.82	656.41	653.52	723.57	890.49	814.50	692.88	639.27	828.29	708.08
	Quarter 3 - Trimestre 3	708.98	632.94	657.44	692.23	807.91	700.04	854.98	754.91	664.20	748.22	767.43
	Quarter 4 - Trimestre 4	717.54	646.89	697.94	707.04	740.10	708.33	893.66	743.18	690.33	724.56	761.18
	Annual - Annuel	697.41	604.25	656.55	658.29	753.67	764.99	862.90	734.70	646.68	759.91	750.47
	2006											
	Quarter 1 - Trimestre 1	728.55	659.22	699.17	675.36	776.18	770.04	683.27	772.65	789.94
44-45 Retail trade - Commerce de détail												
	2002											
	Quarter 1 - Trimestre 1	418.10	413.96	415.84	441.64	382.25	479.09	421.68	437.27	405.63
	Quarter 2 - Trimestre 2	420.14	400.27	406.63	460.84	327.52	463.50	417.72	397.93	434.48
	Quarter 3 - Trimestre 3	421.32	419.95	421.74	462.30	355.16	463.19	431.72	406.40	416.40
	Quarter 4 - Trimestre 4	420.02	423.22	432.80	443.57	362.20	401.64	433.05	382.37	422.82
	Annual - Annuel	419.94	414.47	419.15	452.02	355.00	451.07	426.19	404.55	419.93
	2003											
	Quarter 1 - Trimestre 1	421.06	412.17	407.53	402.83	355.07	521.53	407.47	434.08	430.43
	Quarter 2 - Trimestre 2	430.67	435.12	422.01	426.09	396.65	492.82	426.60	446.39	428.31
	Quarter 3 - Trimestre 3	440.09	442.26	433.81	445.49	412.13	513.95	439.34	461.96	430.94
	Quarter 4 - Trimestre 4	436.30	448.74	446.58	421.24	448.40	467.69	439.91	458.27	423.70
	Annual - Annuel	432.21	434.66	427.91	424.66	402.08	498.75	428.75	450.23	428.25
	2004											
	Quarter 1 - Trimestre 1	437.08	425.93	433.74	396.41	421.87	532.07	421.87	473.57	438.84
	Quarter 2 - Trimestre 2	460.97	443.96	427.83	470.54	486.64	546.43	443.11	520.45	458.62
	Quarter 3 - Trimestre 3	465.15	421.65	447.14	461.04	513.51	541.04	444.60	528.94	465.96
	Quarter 4 - Trimestre 4	460.11	436.26	441.57	472.92	493.30	494.65	448.47	494.05	460.14
	Annual - Annuel	456.06	431.89	437.71	451.32	475.30	528.42	439.84	503.75	456.10
	2005											
	Quarter 1 - Trimestre 1	452.04	409.30	424.82	440.91	458.88	543.62	424.93	502.14	462.89
	Quarter 2 - Trimestre 2	474.91	436.09	451.79	484.25	511.39	556.87	456.81	536.82	474.49
	Quarter 3 - Trimestre 3	478.64	451.43	462.48	514.13	509.21	519.52	474.23	514.91	471.48
	Quarter 4 - Trimestre 4	478.10	454.84	464.74	512.32	522.10	492.13	475.47	503.76	472.81
	Annual - Annuel	471.10	437.93	451.49	489.60	498.75	526.60	458.52	514.31	470.43

Table 11

Quarterly and Annual Estimates of Average Weekly Earnings (including overtime) by Enterprise Size of Employment, for All Employees, for Selected Industries, Canada, Provinces and Territories.

(Continued - suite)

Tableau 11

Estimations trimestrielles et annuelles de la rémunération hebdomadaire moyenne (avec surtemps), par taille d'entreprise selon l'emploi, pour l'ensemble des salariés pour une sélection d'industries, Canada, provinces et territoires.

NAICS 2002	Industry	Size - Taille										
		All Sizes - Toutes les tailles	0-4	5-19	20-49	50-99	100-299	300-499	500 +	0-49	50-299	300 +
NEWFOUNDLAND AND LABRADOR - TERRE-NEUVE ET LABRADOR												
44-45 Retail trade - Commerce de détail												
	2006											
	Quarter 1 - Trimestre 1	\$472.27	\$445.50	\$459.25	\$492.07	\$507.60	\$490.74	\$464.45	\$498.35	\$472.45
48-49 Transportation & warehousing - Transport et entreposage												
	2002											
	Quarter 1 - Trimestre 1	682.83	551.41	602.42	602.15	589.11	670.42	766.52
	Quarter 2 - Trimestre 2	688.57	567.49	609.41	660.10	613.60	657.08	770.80
	Quarter 3 - Trimestre 3	690.66	620.79	594.03	718.80	632.98	651.67	764.36
	Quarter 4 - Trimestre 4	698.55	513.48	583.04	649.84	586.37	724.95	783.97
	Annual - Annuel	690.40	564.16	597.32	657.21	606.09	676.46	771.67
	2003											
	Quarter 1 - Trimestre 1	698.04	468.04	579.18	581.81	552.08	781.55	773.09
	Quarter 2 - Trimestre 2	706.94	543.93	511.27	783.02	611.04	641.58	822.84
	Quarter 3 - Trimestre 3	721.24	473.11	551.42	927.96	657.70	619.52	831.45
	Quarter 4 - Trimestre 4	703.99	487.72	557.56	708.84	591.37	683.36	812.58
	Annual - Annuel	707.87	493.12	549.38	761.83	605.71	677.49	810.02
	2004											
	Quarter 1 - Trimestre 1	716.91	458.20	506.02	697.12	565.53	724.95	841.37
	Quarter 2 - Trimestre 2	705.51	501.52	528.61	695.26	581.05	672.99	831.32
	Quarter 3 - Trimestre 3	683.43	487.56	526.28	619.72	547.26	626.15	821.65
	Quarter 4 - Trimestre 4	677.84	548.68	503.60	602.40	549.58	613.17	808.03
	Annual - Annuel	695.06	500.14	516.81	652.59	560.42	656.53	824.93
	2005											
	Quarter 1 - Trimestre 1	680.48	490.82	468.94	559.01	509.55	652.29	829.41
	Quarter 2 - Trimestre 2	692.05	501.11	510.98	594.11	539.46	633.97	840.06
	Quarter 3 - Trimestre 3	694.78	527.06	528.64	651.37	568.49	665.84	814.38
	Quarter 4 - Trimestre 4	713.73	539.74	548.66	654.08	583.13	717.66	819.05
	Annual - Annuel	695.61	515.93	516.11	612.75	550.76	670.00	825.57
	2006											
	Quarter 1 - Trimestre 1	724.53	515.82	536.57	671.69	583.92	719.61	835.00
51 Information & cultural industries - Industrie de l'information et industrie culturelle												
	2002											
	Quarter 1 - Trimestre 1	761.82	760.24
	Quarter 2 - Trimestre 2	756.51	751.61
	Quarter 3 - Trimestre 3	759.06	763.10
	Quarter 4 - Trimestre 4	769.22	761.33
	Annual - Annuel	761.60	759.03
	2003											
	Quarter 1 - Trimestre 1	771.30	777.09
	Quarter 2 - Trimestre 2	765.35	759.10
	Quarter 3 - Trimestre 3	798.06	848.99
	Quarter 4 - Trimestre 4	758.03	792.93
	Annual - Annuel	772.87	792.09
	2004											
	Quarter 1 - Trimestre 1	751.21	790.81
	Quarter 2 - Trimestre 2	754.11	814.98
	Quarter 3 - Trimestre 3	749.55	799.62
	Quarter 4 - Trimestre 4	754.38	797.29
	Annual - Annuel	752.32	799.11
	2005											
	Quarter 1 - Trimestre 1	759.24	798.14
	Quarter 2 - Trimestre 2	776.89	811.97
	Quarter 3 - Trimestre 3	816.04	852.52
	Quarter 4 - Trimestre 4	860.84	880.40
	Annual - Annuel	802.71	836.08
	2006											
	Quarter 1 - Trimestre 1	896.66	920.85
52 Finance & insurance - Finance et assurances												
	2002											
	Quarter 1 - Trimestre 1	769.50	695.88	725.46	785.46
	Quarter 2 - Trimestre 2	747.96	579.31	563.24	786.31
	Quarter 3 - Trimestre 3	771.87	593.56	607.04	811.64
	Quarter 4 - Trimestre 4	846.16	637.34	587.21	901.28
	Annual - Annuel	784.04	625.60	618.25	821.55
	2003											
	Quarter 1 - Trimestre 1	863.91	..	617.65	902.62

Table 11

Quarterly and Annual Estimates of Average Weekly Earnings (including overtime) by Enterprise Size of Employment, for All Employees, for Selected Industries, Canada, Provinces and Territories.

(Continued - suite)

Tableau 11

Estimations trimestrielles et annuelles de la rémunération hebdomadaire moyenne (avec surtemps), par taille d'entreprise selon l'emploi, pour l'ensemble des salariés pour une sélection d'industries, Canada, provinces et territoires.

NAICS 2002	Industry	Size - Taille										
		All Sizes - Toutes les tailles	0-4	5-19	20-49	50-99	100-299	300-499	500 +	0-49	50-299	300 +
NEWFOUNDLAND AND LABRADOR - TERRE-NEUVE ET LABRADOR												
52	Finance & insurance - Finance et assurances											
	2003											
	Quarter 2 - Trimestre 2	\$816.50	..	\$587.06	\$858.84
	Quarter 3 - Trimestre 3	831.40	..	555.31	886.01
	Quarter 4 - Trimestre 4	882.75	..	625.54	940.91
	Annual - Annual	848.39	..	595.35	896.93
	2004											
	Quarter 1 - Trimestre 1	927.85	\$641.02	700.87	\$626.61	\$661.61	\$813.06	994.92
	Quarter 2 - Trimestre 2	951.02	630.59	683.99	706.51	676.05	799.00	1,024.08
	Quarter 3 - Trimestre 3	954.95	627.14	632.87	743.97	659.96	765.13	1,036.90
	Quarter 4 - Trimestre 4	960.56	634.75	672.07	762.79	682.73	704.11	1,040.76
	Annual - Annual	948.67	633.36	671.36	704.09	669.83	768.33	1,024.25
	2005											
	Quarter 1 - Trimestre 1	973.33	642.04	694.18	643.67	668.12	737.26	1,058.80
	Quarter 2 - Trimestre 2	984.69	728.78	726.34	752.30	733.40	678.57	1,068.70
	Quarter 3 - Trimestre 3	988.91	744.17	788.75	802.67	781.57	806.20	1,052.18
	Quarter 4 - Trimestre 4	989.22	794.78	829.84	794.09	814.68	823.04	1,042.87
	Annual - Annual	984.02	726.27	761.87	745.40	749.16	762.39	1,055.72
	2006											
	Quarter 1 - Trimestre 1	963.95	..	831.73	1,006.17
53	Real estate & rental & leasing - Services immobiliers et services de location et de location à bail											
	2002											
	Quarter 1 - Trimestre 1	495.88	464.58	367.47	394.76	412.17
	Quarter 2 - Trimestre 2	506.92	467.64	506.22	512.60	492.53
	Quarter 3 - Trimestre 3	530.79	494.73	500.64	453.31	489.08
	Quarter 4 - Trimestre 4	530.43	489.91	504.33	463.20	491.45
	Annual - Annual	516.61	479.42	473.97	457.30	472.83
	2003											
	Quarter 1 - Trimestre 1	524.25	453.88	561.53	431.69	496.38
	Quarter 2 - Trimestre 2	530.13	493.62	599.29	471.15	531.54
	Quarter 3 - Trimestre 3	543.29	505.13	590.95	478.31	535.40
	Quarter 4 - Trimestre 4	545.45	520.81	574.31	558.30	549.34
	Annual - Annual	536.27	495.00	581.87	485.93	528.90
	2004											
	Quarter 1 - Trimestre 1	573.79	552.39	600.06	556.22	571.15
	Quarter 2 - Trimestre 2	601.98	616.83	538.47	561.84	574.11
	Quarter 3 - Trimestre 3	615.86	599.32	660.70	584.67	622.85
	Quarter 4 - Trimestre 4	623.56	605.82	623.49	531.53	596.04
	Annual - Annual	602.06	593.42	606.93	557.07	591.16
	2005											
	Quarter 1 - Trimestre 1	620.98	581.50	552.24	616.43	575.89
	Quarter 2 - Trimestre 2	632.67	633.74	502.91	662.38	597.16
	Quarter 3 - Trimestre 3	611.33	596.33	534.52	634.32	584.43
	Quarter 4 - Trimestre 4	628.56	587.89	557.08	680.82	596.83
	Annual - Annual	623.21	600.02	536.78	649.39	588.70
	2006											
	Quarter 1 - Trimestre 1	615.72	606.27	531.44	646.12	588.37
54	Professional, scientific & technical services - Services professionnels, scientifiques et techniques											
	2002											
	Quarter 1 - Trimestre 1	877.26	722.53	733.64	839.93	\$958.41	\$1,007.41	762.59	975.90	1,009.83
	Quarter 2 - Trimestre 2	885.17	680.96	727.08	947.58	799.12	1,071.53	787.09	894.90	1,030.43
	Quarter 3 - Trimestre 3	874.07	645.89	661.21	841.91	911.44	1,163.90	715.87	1,001.86	1,040.61
	Quarter 4 - Trimestre 4	879.56	696.60	759.38	886.69	849.53	784.29	785.43	813.12	1,058.86
	Annual - Annual	878.98	686.24	719.34	880.46	879.81	981.57	762.42	921.44	1,035.52
	2003											
	Quarter 1 - Trimestre 1	869.10	674.62	698.21	871.45	741.68	955.62	748.32	847.64	1,065.01
	Quarter 2 - Trimestre 2	867.90	705.51	734.99	876.59	780.06	795.96	772.72	789.43	1,051.71
	Quarter 3 - Trimestre 3	859.98	653.99	695.13	879.10	808.82	795.65	738.94	802.44	1,131.46
	Quarter 4 - Trimestre 4	877.72	683.36	812.52	849.79	811.46	816.76	786.35	813.59	1,106.75
	Annual - Annual	868.62	679.35	736.10	869.21	789.59	836.56	761.67	812.54	1,085.89
	2004											
	Quarter 1 - Trimestre 1	885.05	710.01	759.69	861.46	968.19	998.11	775.42	981.33	1,093.56
	Quarter 2 - Trimestre 2	902.58	782.07	808.67	950.02	920.44	1,056.21	844.99	977.72	1,075.91
	Quarter 3 - Trimestre 3	898.21	735.83	851.80	927.97	948.01	969.96	848.93	958.35	1,040.88
	Quarter 4 - Trimestre 4	907.64	848.62	869.93	929.45	874.73	979.25	884.73	923.06	986.85
	Annual - Annual	898.39	768.38	824.58	920.04	928.99	997.57	840.60	959.83	1,053.80

Table 11

Quarterly and Annual Estimates of Average Weekly Earnings (including overtime) by Enterprise Size of Employment, for All Employees, for Selected Industries, Canada, Provinces and Territories.

(Continued - suite)

Tableau 11

Estimations trimestrielles et annuelles de la rémunération hebdomadaire moyenne (avec surtemps), par taille d'entreprise selon l'emploi, pour l'ensemble des salariés pour une sélection d'industries, Canada, provinces et territoires.

NAICS 2002	Industry	Size - Taille										
		All Sizes - Toutes les tailles	0-4	5-19	20-49	50-99	100-299	300-499	500 +	0-49	50-299	300 +
NEWFOUNDLAND AND LABRADOR - TERRE-NEUVE ET LABRADOR												
54	Professional, scientific & technical services - Services professionnels, scientifiques et techniques											
	2005											
	Quarter 1 - Trimestre 1	\$888.08	\$715.23	\$800.47	\$902.98	\$938.74	\$1,106.74	\$816.76	\$1,036.36	\$1,040.07
	Quarter 2 - Trimestre 2	915.88	793.21	818.10	958.67	1,031.93	1,119.92	860.70	1,082.44	976.39
	Quarter 3 - Trimestre 3	927.88	777.71	874.69	979.34	1,027.67	1,025.78	887.80	1,026.71	978.32
	Quarter 4 - Trimestre 4	926.85	785.73	920.63	906.73	1,047.43	1,009.12	882.41	1,024.48	987.26
	Annual - Annuel	914.87	767.72	853.29	937.08	1,015.36	1,061.87	861.67	1,041.60	995.16
	2006											
	Quarter 1 - Trimestre 1	900.96	779.30	907.45	856.23	938.83	966.31	861.26	954.42	990.21
56	Admin. & support, waste managemt. & remediation services - Services admin., soutien, gestion des déchets, assainissem.											
	2002											
	Quarter 1 - Trimestre 1	483.25	411.91	396.62	571.52	470.65
	Quarter 2 - Trimestre 2	489.36	425.47	373.25	583.20	472.72
	Quarter 3 - Trimestre 3	486.26	400.75	408.85	549.05	462.42
	Quarter 4 - Trimestre 4	474.64	442.91	441.05	599.77	503.34
	Annual - Annuel	483.36	419.70	405.17	575.40	477.01
	2003											
	Quarter 1 - Trimestre 1	493.06	424.66	405.24	494.12	445.17	409.26	617.43
	Quarter 2 - Trimestre 2	499.82	432.92	389.21	525.21	449.09	413.13	651.40
	Quarter 3 - Trimestre 3	506.96	498.54	388.26	587.82	473.14	430.26	630.74
	Quarter 4 - Trimestre 4	507.56	445.16	381.41	563.14	456.77	434.39	640.73
	Annual - Annuel	502.02	452.07	390.61	539.46	456.47	422.46	634.75
	2004											
	Quarter 1 - Trimestre 1	530.54	..	354.03	463.04	470.95	..
	Quarter 2 - Trimestre 2	548.79	..	413.97	438.70	510.69	..
	Quarter 3 - Trimestre 3	546.79	..	427.31	533.43	538.66	..
	Quarter 4 - Trimestre 4	517.77	..	439.87	391.23	509.47	..
	Annual - Annuel	536.73	..	411.86	456.80	508.62	..
	2005											
	Quarter 1 - Trimestre 1	510.40	393.73	390.51	459.47	417.27
	Quarter 2 - Trimestre 2	534.69	462.84	434.40	465.43	452.05
	Quarter 3 - Trimestre 3	558.97	453.08	508.84	466.02	482.70
	Quarter 4 - Trimestre 4	558.55	478.54	464.76	432.03	457.19
	Annual - Annuel	542.07	447.84	455.48	456.93	454.35
	2006											
	Quarter 1 - Trimestre 1	565.11	461.31	464.72	476.98	468.23
61	Educational services - Services d'enseignement											
	2002											
	Quarter 1 - Trimestre 1	723.41	..	489.64	478.62	739.08
	Quarter 2 - Trimestre 2	711.85	..	556.98	400.89	725.74
	Quarter 3 - Trimestre 3	745.18	..	461.24	422.61	762.13
	Quarter 4 - Trimestre 4	756.58	..	465.24	503.87	775.03
	Annual - Annuel	734.16	..	493.91	453.24	750.35
	2003											
	Quarter 1 - Trimestre 1	734.84	..	460.44	433.49	752.83
	Quarter 2 - Trimestre 2	772.04	..	493.71	454.08	792.75
	Quarter 3 - Trimestre 3	802.43	..	477.35	505.75	826.46
	Quarter 4 - Trimestre 4	760.79	..	476.57	490.26	777.32
	Annual - Annuel	766.84	..	477.22	469.64	786.48
	2004											
	Quarter 1 - Trimestre 1	778.05	411.55	796.35
	Quarter 2 - Trimestre 2	786.86	504.21	805.75
	Quarter 3 - Trimestre 3	811.21	618.39	835.97
	Quarter 4 - Trimestre 4	730.17	538.14	756.23
	Annual - Annuel	775.91	525.26	798.17
	2005											
	Quarter 1 - Trimestre 1	728.85	..	504.41	754.42
	Quarter 2 - Trimestre 2	757.81	..	512.48	785.44
	Quarter 3 - Trimestre 3	812.06	..	579.06	831.19
	Quarter 4 - Trimestre 4	778.65	..	595.62	791.33
	Annual - Annuel	767.24	..	548.17	788.80
	2006											
	Quarter 1 - Trimestre 1	789.90	..	574.98	586.87	804.50

Table 11

Quarterly and Annual Estimates of Average Weekly Earnings (including overtime) by Enterprise Size of Employment, for All Employees, for Selected Industries, Canada, Provinces and Territories.

(Continued - suite)

Tableau 11

Estimations trimestrielles et annuelles de la rémunération hebdomadaire moyenne (avec surtemps), par taille d'entreprise selon l'emploi, pour l'ensemble des salariés pour une sélection d'industries, Canada, provinces et territoires.

NAICS 2002	Industry	Size - Taille										
		All Sizes - Toutes les tailles	0-4	5-19	20-49	50-99	100-299	300-499	500 +	0-49	50-299	300 +
NEWFOUNDLAND AND LABRADOR - TERRE-NEUVE ET LABRADOR												
62	Health care & social assistance - Soins de santé et assistance sociale											
	2002											
	Quarter 1 - Trimestre 1	\$647.04	\$409.59	\$435.51	\$347.18	\$409.58	\$459.46	\$765.69
	Quarter 2 - Trimestre 2	641.71	410.85	410.39	339.48	397.37	442.42	753.61
	Quarter 3 - Trimestre 3	647.49	408.72	403.78	399.85	405.04	452.93	759.93
	Quarter 4 - Trimestre 4	650.37	443.38	395.80	410.61	419.75	455.59	756.68
	Annual - Annuel	646.71	418.80	411.69	377.20	408.13	452.86	758.86
	2003											
	Quarter 1 - Trimestre 1	642.23	414.19	424.51	337.97	\$402.03	\$465.86	404.38	447.09	752.61
	Quarter 2 - Trimestre 2	623.14	405.98	405.02	415.53	354.33	424.09	407.22	403.42	729.96
	Quarter 3 - Trimestre 3	604.27	415.39	408.63	344.96	457.05	426.52	400.00	434.19	701.18
	Quarter 4 - Trimestre 4	609.47	442.07	425.00	377.36	429.27	429.81	423.85	429.66	701.82
	Annual - Annuel	619.48	419.40	415.50	368.24	409.75	435.51	408.77	428.29	721.07
	2004											
	Quarter 1 - Trimestre 1	629.22	460.25	412.47	354.23	405.52	432.89	421.45	425.39	734.69
	Quarter 2 - Trimestre 2	639.73	454.62	422.13	353.69	472.35	448.37	424.33	454.79	749.75
	Quarter 3 - Trimestre 3	653.86	454.91	439.63	340.74	514.86	496.96	428.25	500.82	764.82
	Quarter 4 - Trimestre 4	650.85	460.38	466.85	425.16	516.40	545.71	456.65	540.38	740.76
	Annual - Annuel	643.56	457.53	435.62	368.53	475.35	487.20	432.61	484.45	747.50
	2005											
	Quarter 1 - Trimestre 1	652.81	462.46	463.47	469.65	415.19	535.49	464.24	516.93	744.59
	Quarter 2 - Trimestre 2	633.62	514.62	469.18	444.98	548.18	510.36	482.12	520.11	705.58
	Quarter 3 - Trimestre 3	651.59	539.28	512.19	486.68	458.43	488.85	517.45	480.83	735.50
	Quarter 4 - Trimestre 4	662.40	579.11	508.21	484.67	479.46	509.24	531.09	499.79	745.62
	Annual - Annuel	649.86	522.83	488.83	471.21	479.86	512.02	498.63	504.06	732.34
	2006											
	Quarter 1 - Trimestre 1	673.19	546.44	518.84	466.84	454.92	499.12	520.05	486.73	766.84
71	Arts, entertainment & recreation - Arts, spectacles et loisirs											
	2002											
	Quarter 1 - Trimestre 1	323.09	449.89	319.48	269.39	314.84
	Quarter 2 - Trimestre 2	311.40	370.98	304.66	256.79	295.22
	Quarter 3 - Trimestre 3	305.89	366.21	279.84	267.45	292.20
	Quarter 4 - Trimestre 4	308.99	364.48	340.82	289.02	322.15
	Annual - Annuel	312.41	383.02	310.27	271.45	305.98
	2003											
	Quarter 1 - Trimestre 1	308.66	..	317.75	292.74
	Quarter 2 - Trimestre 2	314.34	..	327.22	279.41
	Quarter 3 - Trimestre 3	325.20	..	322.83	280.82
	Quarter 4 - Trimestre 4	338.37	..	327.52	322.45
	Annual - Annuel	322.43	..	324.02	294.43
	2004											
	Quarter 1 - Trimestre 1	313.18	..	292.81	301.00
	Quarter 2 - Trimestre 2	314.79	..	298.22	245.73
	Quarter 3 - Trimestre 3	335.69	..	328.76	297.60
	Quarter 4 - Trimestre 4	334.67	..	322.37	346.94
	Annual - Annuel	326.06	..	312.51	298.91
	2005											
	Quarter 1 - Trimestre 1	332.97	433.38	337.32	304.13	332.46
	Quarter 2 - Trimestre 2	326.12	402.65	338.99	305.77	328.67
	Quarter 3 - Trimestre 3	341.58	368.29	339.70	303.53	327.80
	Quarter 4 - Trimestre 4	346.34	399.22	364.24	306.50	341.43
	Annual - Annuel	337.28	396.88	345.17	304.97	332.43
	2006											
	Quarter 1 - Trimestre 1	338.04	410.47	368.88	306.57	341.12
72	Accommodation & food services - Hébergement et services de restauration											
	2002											
	Quarter 1 - Trimestre 1	283.79	317.53	273.01	276.59	280.53
	Quarter 2 - Trimestre 2	285.72	289.34	276.48	270.94	276.43
	Quarter 3 - Trimestre 3	286.76	331.53	272.99	260.85	278.82
	Quarter 4 - Trimestre 4	284.97	313.86	271.59	261.82	274.98
	Annual - Annuel	285.33	314.04	273.54	267.50	277.70
	2003											
	Quarter 1 - Trimestre 1	276.79	278.20	252.64	239.05	252.33
	Quarter 2 - Trimestre 2	290.03	339.63	279.37	259.01	282.60
	Quarter 3 - Trimestre 3	321.67	379.06	315.98	281.26	315.21
	Quarter 4 - Trimestre 4	313.68	309.43	301.68	277.38	294.40
	Annual - Annuel	301.54	330.29	289.00	265.65	287.98

Table 11

Quarterly and Annual Estimates of Average Weekly Earnings (including overtime) by Enterprise Size of Employment, for All Employees, for Selected Industries, Canada, Provinces and Territories.

(Continued - suite)

Tableau 11

Estimations trimestrielles et annuelles de la rémunération hebdomadaire moyenne (avec surtemps), par taille d'entreprise selon l'emploi, pour l'ensemble des salariés pour une sélection d'industries, Canada, provinces et territoires.

NAICS 2002	Industry	Size - Taille										
		All Sizes - Toutes les tailles	0-4	5-19	20-49	50-99	100-299	300-499	500 +	0-49	50-299	300 +
NEWFOUNDLAND AND LABRADOR - TERRE-NEUVE ET LABRADOR												
72	Accommodation & food services - Hébergement et services de restauration											
	2004											
	Quarter 1 - Trimestre 1	\$286.64	\$265.98	\$276.14	\$245.47	\$263.74
	Quarter 2 - Trimestre 2	310.94	297.93	274.59	264.73	275.17
	Quarter 3 - Trimestre 3	315.56	305.54	286.76	280.33	287.78
	Quarter 4 - Trimestre 4	308.83	296.65	274.72	270.64	276.87
	Annual - Annuel	306.07	292.86	278.53	265.78	276.62
	2005											
	Quarter 1 - Trimestre 1	309.72	268.67	266.01	258.74	264.20
	Quarter 2 - Trimestre 2	314.45	293.03	268.46	275.67	274.51
	Quarter 3 - Trimestre 3	325.84	321.32	300.09	296.57	302.35
	Quarter 4 - Trimestre 4	329.22	314.63	299.09	291.16	298.98
	Annual - Annuel	320.04	301.27	283.99	282.15	286.14
	2006											
	Quarter 1 - Trimestre 1	342.34	305.82	298.89	315.30	305.34
81	Other services (except public administration) - Autres services, sauf les administrations publiques											
	2002											
	Quarter 1 - Trimestre 1	449.17	440.57	426.63	493.02	445.37	\$454.04	\$471.66
	Quarter 2 - Trimestre 2	448.52	418.00	428.15	485.12	438.72	405.59	588.50
	Quarter 3 - Trimestre 3	442.60	406.70	419.61	422.49	416.53	524.88	630.94
	Quarter 4 - Trimestre 4	435.40	419.49	439.19	434.65	432.22	438.02	457.58
	Annual - Annuel	444.13	420.47	427.96	459.45	433.09	458.76	524.93
	2003											
	Quarter 1 - Trimestre 1	429.91	399.65	439.44	410.89	420.92	483.07	434.97
	Quarter 2 - Trimestre 2	438.28	400.04	445.84	419.94	425.74	444.19	614.49
	Quarter 3 - Trimestre 3	420.05	412.73	408.98	392.69	406.62	441.63	582.07
	Quarter 4 - Trimestre 4	438.74	425.10	460.31	412.14	439.17	404.62	521.92
	Annual - Annuel	431.47	409.37	437.38	407.83	422.55	438.03	517.25
	2004											
	Quarter 1 - Trimestre 1	421.85	407.86	417.69	427.65	416.75
	Quarter 2 - Trimestre 2	460.63	435.56	453.82	498.42	455.59
	Quarter 3 - Trimestre 3	457.03	470.09	447.29	407.08	443.64
	Quarter 4 - Trimestre 4	445.39	417.57	456.73	520.52	458.35
	Annual - Annuel	446.34	433.21	444.24	457.11	443.63
	2005											
	Quarter 1 - Trimestre 1	437.37	398.33	449.13	470.10	438.39	440.26	427.04
	Quarter 2 - Trimestre 2	459.00	433.79	465.29	484.19	459.29	488.03	425.64
	Quarter 3 - Trimestre 3	464.71	429.45	463.62	492.20	461.13	464.66	509.31
	Quarter 4 - Trimestre 4	469.71	443.91	477.30	518.48	475.93	407.64	553.81
	Annual - Annuel	457.93	426.88	463.61	492.26	458.88	446.28	465.66
	2006											
	Quarter 1 - Trimestre 1	470.04	437.32	469.18	501.98	466.74	463.02	535.44
91	Public administration - Administrations publiques											
	2002											
	Quarter 1 - Trimestre 1	676.02	381.54	441.60	534.44	\$516.00	\$608.28	..	\$705.75	451.38	586.96	705.75
	Quarter 2 - Trimestre 2	681.29	700.50	442.18	566.69	564.00	600.37	\$641.99	702.75	546.22	592.49	702.25
	Quarter 3 - Trimestre 3	686.02	315.75	473.47	512.78	404.02	549.91	695.91	725.18	448.18	518.35	724.47
	Quarter 4 - Trimestre 4	686.49	314.89	445.54	510.42	592.69	579.28	792.48	723.34	430.78	582.95	723.85
	Annual - Annuel	682.50	429.84	450.97	529.52	529.13	584.46	702.34	714.25	467.79	571.37	714.13
	2003											
	Quarter 1 - Trimestre 1	678.48	299.94	422.21	599.03	449.95	588.53	715.60
	Quarter 2 - Trimestre 2	702.01	313.30	460.39	539.22	447.18	576.00	741.79
	Quarter 3 - Trimestre 3	684.87	368.56	394.26	504.41	425.02	544.44	731.72
	Quarter 4 - Trimestre 4	715.34	439.26	404.15	490.78	440.81	576.76	763.56
	Annual - Annuel	694.71	355.54	418.61	530.80	440.41	571.42	737.69
	2004											
	Quarter 1 - Trimestre 1	710.49	332.91	375.18	505.98	608.78	565.88	409.08	575.59	768.59
	Quarter 2 - Trimestre 2	705.49	331.78	383.85	469.26	639.13	554.56	401.14	579.69	757.80
	Quarter 3 - Trimestre 3	683.50	355.31	373.55	434.71	444.98	687.77	390.46	584.79	731.95
	Quarter 4 - Trimestre 4	685.39	417.59	398.19	441.69	604.72	698.81	418.11	658.55	722.60
	Annual - Annuel	695.96	359.48	382.08	461.87	556.49	617.16	404.84	596.38	744.77
	2005											
	Quarter 1 - Trimestre 1	718.33	370.47	401.84	495.86	678.00	824.20	426.46	781.39	746.09
	Quarter 2 - Trimestre 2	712.37	376.92	436.50	569.71	772.37	674.34	463.39	708.56	739.18
	Quarter 3 - Trimestre 3	699.46	443.43	468.34	556.22	615.32	624.09	496.49	621.64	733.95
	Quarter 4 - Trimestre 4	717.04	460.82	459.60	529.09	675.68	689.69	481.33	684.71	752.63
	Annual - Annuel	711.53	410.70	444.13	538.02	685.16	702.15	468.82	696.75	742.79

Table 11

Quarterly and Annual Estimates of Average Weekly Earnings (including overtime) by Enterprise Size of Employment, for All Employees, for Selected Industries, Canada, Provinces and Territories.

(Continued - suite)

Tableau 11

Estimations trimestrielles et annuelles de la rémunération hebdomadaire moyenne (avec surtemps), par taille d'entreprise selon l'emploi, pour l'ensemble des salariés pour une sélection d'industries, Canada, provinces et territoires.

NAICS 2002	Industry	Size - Taille										
		All Sizes - Toutes les tailles	0-4	5-19	20-49	50-99	100-299	300-499	500 +	0-49	50-299	300 +
NEWFOUNDLAND AND LABRADOR - TERRE-NEUVE ET LABRADOR												
91	Public administration - Administrations publiques											
	2006											
	Quarter 1 - Trimestre 1	\$718.43	\$409.00	\$464.45	\$654.70	\$674.64	\$721.98	\$501.83	\$711.69	\$743.34
11-91N Industrial aggregate (excluding unclassified) - Ensemble des industries sauf les entreprises non classifiées												
	2002											
	Quarter 1 - Trimestre 1	617.68	487.46	470.47	504.75	492.70	545.37	\$570.16	\$726.89	484.28	520.58	715.30
	Quarter 2 - Trimestre 2	613.55	470.90	466.95	539.48	494.20	526.87	590.00	722.14	487.79	512.18	710.60
	Quarter 3 - Trimestre 3	619.94	466.86	467.03	521.02	600.58	550.58	584.78	730.33	482.06	573.25	716.87
	Quarter 4 - Trimestre 4	628.07	468.55	481.59	523.97	548.15	563.21	600.21	737.88	490.50	556.74	727.54
	Annual - Annuel	619.87	473.10	471.41	522.66	536.31	546.94	586.60	729.36	486.13	542.15	717.60
	2003											
	Quarter 1 - Trimestre 1	628.72	453.72	465.66	492.57	522.09	584.33	621.29	742.64	469.90	556.46	735.65
	Quarter 2 - Trimestre 2	636.06	471.35	470.53	527.11	531.49	591.98	622.23	746.93	486.93	566.23	740.59
	Quarter 3 - Trimestre 3	629.44	476.67	473.55	540.52	542.46	594.42	655.65	741.11	494.00	572.45	735.98
	Quarter 4 - Trimestre 4	629.14	491.61	499.19	516.54	593.29	558.69	536.64	734.95	502.26	574.56	721.23
	Annual - Annuel	630.86	473.76	477.41	520.62	548.43	583.16	605.75	741.46	488.90	567.96	733.41
	2004											
	Quarter 1 - Trimestre 1	639.63	475.34	466.50	489.57	562.33	560.77	550.59	771.27	475.41	561.47	757.45
	Quarter 2 - Trimestre 2	651.87	488.73	479.05	544.32	564.63	626.58	652.76	770.29	499.84	599.62	761.30
	Quarter 3 - Trimestre 3	651.64	484.03	487.24	544.12	545.90	655.95	669.92	776.27	503.08	609.28	766.94
	Quarter 4 - Trimestre 4	649.55	495.20	497.19	542.10	567.39	643.23	598.08	763.50	509.99	611.62	751.62
	Annual - Annuel	648.34	485.89	483.06	531.35	559.74	625.60	623.91	770.33	497.71	597.21	759.38
	2005											
	Quarter 1 - Trimestre 1	652.64	477.89	483.72	519.19	550.16	649.59	652.30	768.14	492.42	608.93	760.16
	Quarter 2 - Trimestre 2	662.47	505.86	499.70	558.11	578.14	692.55	614.70	768.10	518.45	644.88	756.75
	Quarter 3 - Trimestre 3	672.18	524.92	528.91	575.19	575.71	692.88	647.21	783.16	541.95	647.34	773.12
	Quarter 4 - Trimestre 4	682.68	541.72	539.46	581.31	624.35	666.48	573.83	790.50	552.48	648.63	779.89
	Annual - Annuel	667.66	513.16	513.92	559.99	583.55	677.01	626.10	777.39	527.36	638.80	767.31
	2006											
	Quarter 1 - Trimestre 1	686.88	530.81	540.48	566.16	574.16	673.31	620.42	794.35	545.39	630.86	786.09
PRINCE EDWARD ISLAND - ÎLE-DU-PRINCE-ÉDOUARD												
23	Construction - Construction											
	2002											
	Quarter 1 - Trimestre 1	593.36	526.53	537.97	677.70	566.44	641.46	663.11
	Quarter 2 - Trimestre 2	577.55	586.35	533.15	640.17	572.01	598.10	590.86
	Quarter 3 - Trimestre 3	572.49	598.23	555.40	590.20	575.48	643.67	527.28
	Quarter 4 - Trimestre 4	579.73	572.50	560.14	658.03	586.30	783.71	500.48
	Annual - Annuel	579.66	573.63	547.05	636.12	575.45	668.96	558.23
	2003											
	Quarter 1 - Trimestre 1	569.24	565.05	532.70	667.61	566.79
	Quarter 2 - Trimestre 2	599.70	708.30	524.27	640.67	599.08
	Quarter 3 - Trimestre 3	605.51	702.97	547.06	629.35	608.76
	Quarter 4 - Trimestre 4	599.94	500.68	543.83	625.57	550.67
	Annual - Annuel	595.89	617.92	537.39	637.09	582.77
	2004											
	Quarter 1 - Trimestre 1	573.22	496.44	552.62	649.92	556.35
	Quarter 2 - Trimestre 2	578.54	496.88	579.79	650.98	571.21
	Quarter 3 - Trimestre 3	566.83	502.30	603.16	634.43	577.89
	Quarter 4 - Trimestre 4	577.06	508.20	617.29	687.89	598.86
	Annual - Annuel	573.51	501.31	590.28	655.90	577.18
	2005											
	Quarter 1 - Trimestre 1	582.65	502.30	578.31
	Quarter 2 - Trimestre 2	595.37	516.06	611.58
	Quarter 3 - Trimestre 3	621.52	612.07	629.90
	Quarter 4 - Trimestre 4	638.29	592.88	639.67
	Annual - Annuel	612.29	561.73	616.61
	2006											
	Quarter 1 - Trimestre 1	655.49	605.67	656.60	772.52	667.17
31-33 Manufacturing - Fabrication												
	2002											
	Quarter 1 - Trimestre 1	592.46	..	555.03	669.17
	Quarter 2 - Trimestre 2	587.95	..	482.18	603.89
	Quarter 3 - Trimestre 3	589.79	..	496.15	607.07
	Quarter 4 - Trimestre 4	604.74	..	487.54	593.56
	Annual - Annuel	593.79	..	505.00	614.18

Table 11

Quarterly and Annual Estimates of Average Weekly Earnings (including overtime) by Enterprise Size of Employment, for All Employees, for Selected Industries, Canada, Provinces and Territories.

(Continued - suite)

Tableau 11

Estimations trimestrielles et annuelles de la rémunération hebdomadaire moyenne (avec surtemps), par taille d'entreprise selon l'emploi, pour l'ensemble des salariés pour une sélection d'industries, Canada, provinces et territoires.

NAICS 2002	Industry	Size - Taille										
		All Sizes - Toutes les tailles	0-4	5-19	20-49	50-99	100-299	300-499	500 +	0-49	50-299	300 +
PRINCE EDWARD ISLAND - ÎLE-DU-PRINCE-ÉDOUARD												
31-33 Manufacturing - Fabrication												
	2003											
	Quarter 1 - Trimestre 1	\$618.81	..	\$533.06	\$604.59
	Quarter 2 - Trimestre 2	602.14	..	520.43	602.57
	Quarter 3 - Trimestre 3	549.65	..	525.23	584.17
	Quarter 4 - Trimestre 4	541.82	..	525.48	606.91
	Annual - Annuel	575.45	..	526.14	598.65
	2004											
	Quarter 1 - Trimestre 1	566.10	..	513.42	565.50
	Quarter 2 - Trimestre 2	573.70	..	549.88	579.13
	Quarter 3 - Trimestre 3	558.30	..	544.16	647.32
	Quarter 4 - Trimestre 4	583.79	..	560.62	687.30
	Annual - Annuel	570.32	..	542.63	620.55
	2005											
	Quarter 1 - Trimestre 1	603.51	..	562.57	610.10
	Quarter 2 - Trimestre 2	578.27	..	563.95	652.50
	Quarter 3 - Trimestre 3	587.14	..	612.00	604.05
	Quarter 4 - Trimestre 4	595.73	..	615.19	602.45
	Annual - Annuel	590.29	..	588.18	616.93
	2006											
	Quarter 1 - Trimestre 1	645.89	..	598.60	587.81
41 Wholesale Trade - Commerce de gros												
	2002											
	Quarter 1 - Trimestre 1	612.44	\$503.95	504.22	801.78	\$606.08	\$586.72	\$628.09	
	Quarter 2 - Trimestre 2	614.93	511.79	528.63	773.33	624.13	629.87	586.75	
	Quarter 3 - Trimestre 3	651.44	521.24	552.09	726.89	622.27	723.65	601.58	
	Quarter 4 - Trimestre 4	638.84	543.69	571.91	634.05	596.52	725.20	637.82	
	Annual - Annuel	630.22	519.42	538.97	726.18	612.56	684.89	613.24	
	2003											
	Quarter 1 - Trimestre 1	568.06	532.25	542.57	568.81	551.39	
	Quarter 2 - Trimestre 2	602.46	468.16	562.29	626.20	576.24	
	Quarter 3 - Trimestre 3	607.20	569.55	517.89	504.98	521.46	
	Quarter 4 - Trimestre 4	611.72	638.72	559.81	513.28	553.19	
	Annual - Annuel	597.70	552.45	544.79	558.22	551.06	
	2004											
	Quarter 1 - Trimestre 1	632.50	552.65	542.95	447.98	514.81	756.96	828.26	
	Quarter 2 - Trimestre 2	624.33	451.53	526.62	445.91	490.87	766.79	798.50	
	Quarter 3 - Trimestre 3	642.45	479.12	546.70	493.78	519.03	786.94	839.50	
	Quarter 4 - Trimestre 4	641.78	546.75	579.39	493.38	553.98	683.81	835.63	
	Annual - Annuel	634.93	507.15	548.27	468.69	518.40	752.70	825.02	
	2005											
	Quarter 1 - Trimestre 1	686.26	479.78	562.83	519.98	534.95	834.52	863.13	
	Quarter 2 - Trimestre 2	645.88	508.07	532.45	524.69	525.83	714.96	937.17	
	Quarter 3 - Trimestre 3	652.00	532.92	568.33	535.69	549.96	671.65	986.82	
	Quarter 4 - Trimestre 4	692.65	569.29	595.15	558.80	580.05	789.00	881.33	
	Annual - Annuel	667.51	521.21	563.78	535.81	547.47	742.45	914.29	
	2006											
	Quarter 1 - Trimestre 1	731.93	563.48	622.52	640.39	617.07	865.19	880.60	
44-45 Retail trade - Commerce de détail												
	2002											
	Quarter 1 - Trimestre 1	357.98	364.96	359.32	392.78	371.14	323.46	352.36	
	Quarter 2 - Trimestre 2	358.51	363.31	345.53	415.98	370.35	283.30	381.79	
	Quarter 3 - Trimestre 3	359.77	371.34	360.92	383.81	370.53	316.30	367.11	
	Quarter 4 - Trimestre 4	360.32	390.16	359.95	398.00	376.87	311.17	362.55	
	Annual - Annuel	359.19	372.55	356.25	397.22	372.17	307.68	365.65	
	2003											
	Quarter 1 - Trimestre 1	360.96	395.53	358.14	388.88	374.23	313.47	365.14	
	Quarter 2 - Trimestre 2	366.45	376.39	370.70	401.76	381.28	316.85	369.59	
	Quarter 3 - Trimestre 3	379.44	377.11	388.89	387.52	386.59	357.35	381.93	
	Quarter 4 - Trimestre 4	369.31	392.62	373.58	401.98	385.72	322.16	370.71	
	Annual - Annuel	369.28	385.05	373.44	394.95	382.14	329.22	371.80	
	2004											
	Quarter 1 - Trimestre 1	376.67	367.51	360.50	387.85	370.20	353.01	394.41	
	Quarter 2 - Trimestre 2	392.01	352.09	366.88	417.18	379.35	380.52	412.49	
	Quarter 3 - Trimestre 3	398.60	354.95	356.58	443.23	385.44	408.83	411.37	
	Quarter 4 - Trimestre 4	395.29	382.92	365.71	421.85	386.67	375.73	414.63	
	Annual - Annuel	390.95	364.22	362.39	418.75	380.56	380.91	408.43	
	2005											
	Quarter 1 - Trimestre 1	393.26	393.44	343.11	395.79	367.00	359.71	437.30	
	Quarter 2 - Trimestre 2	396.33	347.75	365.75	397.73	374.99	351.55	441.71	
	Quarter 3 - Trimestre 3	395.60	392.86	373.95	421.89	394.22	336.88	423.38	

Table 11

Quarterly and Annual Estimates of Average Weekly Earnings (including overtime) by Enterprise Size of Employment, for All Employees, for Selected Industries, Canada, Provinces and Territories.

(Continued - suite)

Tableau 11

Estimations trimestrielles et annuelles de la rémunération hebdomadaire moyenne (avec surtemps), par taille d'entreprise selon l'emploi, pour l'ensemble des salariés pour une sélection d'industries, Canada, provinces et territoires.

NAICS 2002	Industry	Size - Taille										
		All Sizes - Toutes les tailles	0-4	5-19	20-49	50-99	100-299	300-499	500 +	0-49	50-299	300 +
SCIAN 2002	Industrie											
PRINCE EDWARD ISLAND - ÎLE-DU-PRINCE-ÉDOUARD												
44-45 Retail trade - Commerce de détail												
	2005											
	Quarter 4 - Trimestre 4	\$392.01	\$386.28	\$375.39	\$398.30	\$385.86	\$342.41	\$419.40
	Annual - Annuel	394.33	380.43	364.63	404.20	381.06	347.39	430.25
	2006											
	Quarter 1 - Trimestre 1	391.37	379.58	367.90	397.44	381.21	359.32	416.21
48-49 Transportation & warehousing - Transport et entreposage												
	2002											
	Quarter 1 - Trimestre 1	557.45	512.45	535.16	598.47	545.65	451.39	696.97
	Quarter 2 - Trimestre 2	566.63	488.01	475.99	472.23	477.05	675.83	671.31
	Quarter 3 - Trimestre 3	569.35	513.82	453.38	495.25	474.48	659.58	676.48
	Quarter 4 - Trimestre 4	586.25	530.32	506.06	428.12	495.93	678.65	653.99
	Annual - Annuel	570.20	512.66	490.37	498.38	496.49	618.65	672.45
	2003											
	Quarter 1 - Trimestre 1	596.60	..	505.38	520.82
	Quarter 2 - Trimestre 2	590.25	..	530.92	502.27
	Quarter 3 - Trimestre 3	598.94	..	532.56	524.93
	Quarter 4 - Trimestre 4	611.60	..	551.30	548.96
	Annual - Annuel	599.46	..	530.35	523.91
	2004											
	Quarter 1 - Trimestre 1	599.19	..	521.26	621.97	732.29
	Quarter 2 - Trimestre 2	600.69	..	497.98	507.90	736.43
	Quarter 3 - Trimestre 3	583.08	..	495.65	430.10	735.59
	Quarter 4 - Trimestre 4	587.34	..	491.35	519.93	719.03
	Annual - Annuel	592.25	..	501.01	507.28	730.81
	2005											
	Quarter 1 - Trimestre 1	601.64	..	422.87	566.12
	Quarter 2 - Trimestre 2	621.51	..	469.29	528.07
	Quarter 3 - Trimestre 3	615.14	..	536.04	487.89
	Quarter 4 - Trimestre 4	630.94	..	552.69	524.81
	Annual - Annuel	617.81	..	496.82	522.87
	2006											
	Quarter 1 - Trimestre 1	619.81	..	537.29	756.62
51	Information & cultural industries - Industrie de l'information et industrie culturelle											
	2002											
	Quarter 1 - Trimestre 1	624.04	662.97
	Quarter 2 - Trimestre 2	648.11	687.51
	Quarter 3 - Trimestre 3	638.23	683.45
	Quarter 4 - Trimestre 4	644.22	690.24
	Annual - Annuel	638.35	680.65
	2003											
	Quarter 1 - Trimestre 1	654.36
	Quarter 2 - Trimestre 2	677.92
	Quarter 3 - Trimestre 3	676.47
	Quarter 4 - Trimestre 4	691.68
	Annual - Annuel	675.34
	2004											
	Quarter 1 - Trimestre 1	599.96
	Quarter 2 - Trimestre 2	541.30
	Quarter 3 - Trimestre 3	548.34
	Quarter 4 - Trimestre 4	649.50
	Annual - Annuel	589.31
	2006											
	Quarter 1 - Trimestre 1	688.41	732.95
52	Finance & insurance - Finance et assurances											
	2002											
	Quarter 1 - Trimestre 1	787.57	..	656.96	801.17
	Quarter 2 - Trimestre 2	810.26	..	696.09	852.62
	Quarter 3 - Trimestre 3	814.54	..	580.95	857.60
	Quarter 4 - Trimestre 4	845.50	..	634.80	891.43
	Annual - Annuel	814.51	..	642.78	850.16
	2003											
	Quarter 1 - Trimestre 1	868.54	..	606.04	892.22
	Quarter 2 - Trimestre 2	831.40	..	540.24	854.63
	Quarter 3 - Trimestre 3	818.81	..	550.42	854.21
	Quarter 4 - Trimestre 4	864.94	..	580.43	871.23
	Annual - Annuel	845.44	..	568.41	867.81

Table 11

Quarterly and Annual Estimates of Average Weekly Earnings (including overtime) by Enterprise Size of Employment, for All Employees, for Selected Industries, Canada, Provinces and Territories.

(Continued - suite)

Tableau 11

Estimations trimestrielles et annuelles de la rémunération hebdomadaire moyenne (avec surtemps), par taille d'entreprise selon l'emploi, pour l'ensemble des salariés pour une sélection d'industries, Canada, provinces et territoires.

NAICS 2002	Industry	Size - Taille										
		All Sizes - Toutes les tailles	0-4	5-19	20-49	50-99	100-299	300-499	500 +	0-49	50-299	300 +
PRINCE EDWARD ISLAND - ÎLE-DU-PRINCE-ÉDOUARD												
52	Finance & insurance - Finance et assurances											
	2004											
	Quarter 1 - Trimestre 1	\$904.28	\$926.30
	Quarter 2 - Trimestre 2	897.77	999.63
	Quarter 3 - Trimestre 3	913.40	1,022.04
	Quarter 4 - Trimestre 4	941.80	1,003.92
	Annual - Annuel	914.40	988.64
	2005											
	Quarter 1 - Trimestre 1	954.20	..	\$666.02	1,091.20
	Quarter 2 - Trimestre 2	979.01	..	743.18	1,073.88
	Quarter 3 - Trimestre 3	968.38	..	868.73	1,040.67
	Quarter 4 - Trimestre 4	975.72	..	894.42	1,029.36
	Annual - Annuel	968.98	..	794.50	1,057.79
	2006											
	Quarter 1 - Trimestre 1	974.60	..	833.67	1,011.32
54	Professional, scientific & technical services - Services professionnels, scientifiques et techniques											
	2002											
	Quarter 1 - Trimestre 1	659.63	\$574.27	523.59	\$831.82	\$621.68
	Quarter 2 - Trimestre 2	709.52	542.21	560.96	749.96	600.82
	Quarter 3 - Trimestre 3	701.52	593.83	559.44	664.95	597.50
	Quarter 4 - Trimestre 4	725.08	599.26	585.78	713.34	620.17
	Annual - Annuel	699.76	576.54	558.46	738.29	609.53
	2003											
	Quarter 1 - Trimestre 1	673.23	..	540.08	578.19
	Quarter 2 - Trimestre 2	663.90	..	558.05	575.92
	Quarter 3 - Trimestre 3	665.25	..	590.78	593.09
	Quarter 4 - Trimestre 4	686.19	..	643.47	617.19
	Annual - Annuel	672.18	..	586.42	591.91
	2004											
	Quarter 1 - Trimestre 1	689.58	..	613.42
	Quarter 2 - Trimestre 2	729.87	..	594.66
	Quarter 3 - Trimestre 3	705.39	..	609.79
	Quarter 4 - Trimestre 4	738.71	..	648.66
	Annual - Annuel	715.64	..	615.97
	2005											
	Quarter 1 - Trimestre 1	702.18	..	605.58	639.45
	Quarter 2 - Trimestre 2	710.08	..	671.29	668.46
	Quarter 3 - Trimestre 3	703.77	..	681.13	690.96
	Quarter 4 - Trimestre 4	717.30	..	708.08	703.07
	Annual - Annuel	708.23	..	666.03	675.01
	2006											
	Quarter 1 - Trimestre 1	719.29	..	725.64	719.80
62	Health care & social assistance - Soins de santé et assistance sociale											
	2002											
	Quarter 1 - Trimestre 1	601.15	525.42	482.88	374.92	461.29	\$536.72	672.86
	Quarter 2 - Trimestre 2	599.72	548.41	440.93	421.89	462.66	452.43	689.23
	Quarter 3 - Trimestre 3	597.38	597.43	473.76	384.47	473.73	477.00	676.68
	Quarter 4 - Trimestre 4	599.80	555.17	482.75	403.15	471.02	469.12	682.08
	Annual - Annuel	599.49	556.25	470.40	395.50	467.30	483.64	680.22
	2003											
	Quarter 1 - Trimestre 1	595.05	..	495.30	422.45
	Quarter 2 - Trimestre 2	596.16	..	497.28	418.61
	Quarter 3 - Trimestre 3	591.71	..	488.35	465.85
	Quarter 4 - Trimestre 4	625.36	..	513.68	477.47
	Annual - Annuel	602.10	..	498.34	445.70
	2004											
	Quarter 1 - Trimestre 1	638.63	710.36	512.60	467.68	539.11
	Quarter 2 - Trimestre 2	663.46	678.09	546.40	455.43	547.95
	Quarter 3 - Trimestre 3	645.01	679.66	509.70	422.45	523.24
	Quarter 4 - Trimestre 4	655.03	693.49	514.91	392.06	518.07
	Annual - Annuel	650.56	690.06	520.66	435.61	531.98
	2005											
	Quarter 1 - Trimestre 1	632.14	618.75	488.33	389.08	488.42
	Quarter 2 - Trimestre 2	636.25	660.54	493.76	410.40	504.32
	Quarter 3 - Trimestre 3	650.81	667.89	514.80	518.17	546.56
	Quarter 4 - Trimestre 4	654.81	699.20	521.86	488.86	549.46
	Annual - Annuel	643.54	661.82	504.57	454.45	522.42
	2006											
	Quarter 1 - Trimestre 1	673.83	740.95	563.66	583.67	603.40	548.31	800.32

Table 11

Quarterly and Annual Estimates of Average Weekly Earnings (including overtime) by Enterprise Size of Employment, for All Employees, for Selected Industries, Canada, Provinces and Territories.

(Continued - suite)

Tableau 11

Estimations trimestrielles et annuelles de la rémunération hebdomadaire moyenne (avec surtemps), par taille d'entreprise selon l'emploi, pour l'ensemble des salariés pour une sélection d'industries, Canada, provinces et territoires.

NAICS 2002	Industry	Size - Taille										
		All Sizes - Toutes les tailles	0-4	5-19	20-49	50-99	100-299	300-499	500 +	0-49	50-299	300 +
SCIAN 2002	Industrie											
PRINCE EDWARD ISLAND - ÎLE-DU-PRINCE-ÉDOUARD												
71	Arts, entertainment & recreation - Arts, spectacles et loisirs											
	2002											
	Quarter 1 - Trimestre 1	\$369.39
	Quarter 2 - Trimestre 2	308.91
	Quarter 3 - Trimestre 3	287.39
	Quarter 4 - Trimestre 4	317.45
	Annual - Annuel	320.95
	2003											
	Quarter 1 - Trimestre 1	\$298.53	..	312.15	\$316.64
	Quarter 2 - Trimestre 2	291.85	..	324.99	295.46
	Quarter 3 - Trimestre 3	313.34	..	335.05	288.78
	Quarter 4 - Trimestre 4	310.48	..	401.70	270.31
	Annual - Annuel	304.75	..	343.53	292.06
	2004											
	Quarter 1 - Trimestre 1	281.77	..	343.27
	Quarter 2 - Trimestre 2	284.06	..	284.27
	Quarter 3 - Trimestre 3	313.96	..	299.12
	Quarter 4 - Trimestre 4	293.29	..	328.66
	Annual - Annuel	295.68	..	310.83
	2005											
	Quarter 1 - Trimestre 1	265.29	..	283.24
	Quarter 2 - Trimestre 2	283.91	..	330.20
	Quarter 3 - Trimestre 3	311.41	..	316.77
	Quarter 4 - Trimestre 4	301.14	..	362.19
	Annual - Annuel	293.43	..	323.08
	2006											
	Quarter 1 - Trimestre 1	281.12	..	318.21	208.97
72	Accommodation & food services - Hébergement et services de restauration											
	2002											
	Quarter 1 - Trimestre 1	253.97	..	260.22	254.97
	Quarter 2 - Trimestre 2	252.21	..	272.04	263.22
	Quarter 3 - Trimestre 3	248.11	..	281.39	259.44
	Quarter 4 - Trimestre 4	245.17	..	264.19	276.59
	Annual - Annuel	249.72	..	271.60	262.86
	2003											
	Quarter 1 - Trimestre 1	236.32	..	260.09	254.16
	Quarter 2 - Trimestre 2	244.32	..	280.37	248.30
	Quarter 3 - Trimestre 3	283.92	..	342.60	287.64
	Quarter 4 - Trimestre 4	251.72	..	299.94	259.94
	Annual - Annuel	255.40	..	301.95	265.28
	2004											
	Quarter 1 - Trimestre 1	242.86	\$377.23	245.16	231.87	\$249.22	\$204.69	\$284.57	
	Quarter 2 - Trimestre 2	262.66	422.08	263.71	239.07	260.04	227.70	303.61	
	Quarter 3 - Trimestre 3	269.93	326.45	303.00	278.08	291.40	247.96	266.75	
	Quarter 4 - Trimestre 4	240.73	463.65	255.80	237.89	259.16	225.31	237.93	
	Annual - Annuel	255.41	392.66	272.13	251.57	268.91	227.69	269.76	
	2005											
	Quarter 1 - Trimestre 1	224.49	505.70	230.90	222.74	241.43	
	Quarter 2 - Trimestre 2	249.79	440.40	275.01	235.41	262.64	
	Quarter 3 - Trimestre 3	288.51	336.38	296.52	293.68	297.01	
	Quarter 4 - Trimestre 4	260.78	310.75	266.35	251.83	261.85	
	Annual - Annuel	259.07	386.88	273.28	257.07	270.77	
	2006											
	Quarter 1 - Trimestre 1	258.33	290.09	247.71	228.41	240.79	234.84	294.73	
81	Other services (except public administration) - Autres services, sauf les administrations publiques											
	2002											
	Quarter 1 - Trimestre 1	449.59	485.89	419.41	368.36	434.14	
	Quarter 2 - Trimestre 2	440.11	448.16	410.74	379.39	420.72	
	Quarter 3 - Trimestre 3	429.86	436.37	397.38	420.80	413.65	
	Quarter 4 - Trimestre 4	430.56	445.17	387.07	508.42	419.93	
	Annual - Annuel	437.68	452.55	403.76	408.75	421.99	
	2003											
	Quarter 1 - Trimestre 1	430.24	..	394.69	
	Quarter 2 - Trimestre 2	410.93	..	375.95	
	Quarter 3 - Trimestre 3	380.18	..	360.88	
	Quarter 4 - Trimestre 4	387.96	..	369.96	
	Annual - Annuel	401.81	..	374.38	
	2004											
	Quarter 1 - Trimestre 1	371.46	416.82	348.79	354.47	373.20	

Table 11

Quarterly and Annual Estimates of Average Weekly Earnings (including overtime) by Enterprise Size of Employment, for All Employees, for Selected Industries, Canada, Provinces and Territories.

(Continued - suite)

Tableau 11

Estimations trimestrielles et annuelles de la rémunération hebdomadaire moyenne (avec surtemps), par taille d'entreprise selon l'emploi, pour l'ensemble des salariés pour une sélection d'industries, Canada, provinces et territoires.

NAICS 2002	Industry	Size - Taille										
		All Sizes - Toutes les tailles	0-4	5-19	20-49	50-99	100-299	300-499	500 +	0-49	50-299	300 +
PRINCE EDWARD ISLAND - ÎLE-DU-PRINCE-ÉDOUARD												
81	Other services (except public administration) - Autres services, sauf les administrations publiques											
	2004											
	Quarter 2 - Trimestre 2	\$386.91	\$426.49	\$374.08	\$324.10	\$386.60
	Quarter 3 - Trimestre 3	380.95	391.04	357.88	355.93	368.87
	Quarter 4 - Trimestre 4	379.83	410.15	373.41	323.67	380.63
	Annual - Annuel	379.88	410.58	363.24	340.34	377.07
	2005											
	Quarter 1 - Trimestre 1	382.06	420.32	381.33	297.62	384.56
	Quarter 2 - Trimestre 2	397.00	440.73	389.00	348.25	402.20
	Quarter 3 - Trimestre 3	420.81	458.20	414.19	391.76	426.69
	Quarter 4 - Trimestre 4	420.43	467.60	416.10	368.25	430.39
	Annual - Annuel	405.62	446.90	401.32	349.83	411.61
	2006											
	Quarter 1 - Trimestre 1	413.70	..	388.15	416.67
91	Public administration - Administrations publiques											
	2002											
	Quarter 1 - Trimestre 1	712.76	\$787.15	\$854.62	506.38	\$827.28	\$703.93
	Quarter 2 - Trimestre 2	720.06	711.34	935.05	474.35	877.01	710.04
	Quarter 3 - Trimestre 3	732.44	717.77	966.96	459.52	944.71	721.30
	Quarter 4 - Trimestre 4	765.32	876.15	995.26	497.13	968.49	756.42
	Annual - Annuel	732.51	779.51	942.38	481.47	902.21	722.72
	2003											
	Quarter 1 - Trimestre 1	794.59	457.72	\$800.25	456.90	983.90	793.75
	Quarter 2 - Trimestre 2	765.52	474.12	774.31	457.18	833.80	774.30
	Quarter 3 - Trimestre 3	738.65	366.91	756.35	340.24	719.72	755.16
	Quarter 4 - Trimestre 4	805.10	324.48	824.89	322.15	791.26	826.11
	Annual - Annuel	773.92	413.76	787.04	398.70	821.21	785.62
	2004											
	Quarter 1 - Trimestre 1	794.83	452.98	439.79	853.30	804.78
	Quarter 2 - Trimestre 2	790.91	300.19	348.19	771.33	805.44
	Quarter 3 - Trimestre 3	767.61	401.19	361.31	790.19	783.60
	Quarter 4 - Trimestre 4	807.15	334.96	363.58	812.84	812.75
	Annual - Annuel	789.28	387.39	381.34	828.81	801.14
	2005											
	Quarter 1 - Trimestre 1	836.69	486.86	854.65	455.63	902.82	847.49
	Quarter 2 - Trimestre 2	852.81	423.03	873.50	416.25	808.42	873.03
	Quarter 3 - Trimestre 3	841.78	519.63	861.24	492.67	825.39	861.24
	Quarter 4 - Trimestre 4	886.95	633.42	902.25	580.58	880.73	902.25
	Annual - Annuel	854.53	538.35	873.07	493.37	848.19	870.94
	2006											
	Quarter 1 - Trimestre 1	903.57	696.83	1,039.25	640.53	933.08	915.97
11-91N	Industrial aggregate (excluding unclassified) - Ensemble des industries sauf les entreprises non classifiées											
	2002											
	Quarter 1 - Trimestre 1	538.62	496.00	450.77	481.99	473.04	459.58	\$480.89	632.58	470.06	466.06	621.68
	Quarter 2 - Trimestre 2	539.45	504.51	428.68	492.30	443.40	502.69	525.58	644.02	463.75	475.68	633.74
	Quarter 3 - Trimestre 3	537.54	510.97	432.68	469.40	484.28	512.45	564.50	636.32	460.39	501.15	630.98
	Quarter 4 - Trimestre 4	547.36	523.47	445.23	487.07	522.98	464.27	530.43	642.34	474.90	487.42	630.48
	Annual - Annuel	540.77	509.06	438.76	482.28	479.94	486.50	526.01	638.82	466.99	483.68	629.22
	2003											
	Quarter 1 - Trimestre 1	547.97	509.90	440.68	467.16	493.27	450.10	478.68	663.58	463.13	468.08	642.65
	Quarter 2 - Trimestre 2	544.96	533.76	441.29	463.89	451.65	482.32	503.21	653.16	466.12	469.90	639.60
	Quarter 3 - Trimestre 3	539.69	524.33	447.13	449.20	476.91	475.95	461.72	661.62	462.12	476.35	636.37
	Quarter 4 - Trimestre 4	556.48	507.19	459.12	464.26	489.27	460.83	466.54	682.28	470.79	472.43	657.50
	Annual - Annuel	547.04	518.97	447.02	460.46	477.17	468.27	475.66	665.01	465.45	471.94	643.96
	2004											
	Quarter 1 - Trimestre 1	559.57	502.92	440.10	461.38	500.48	448.01	465.96	687.36	459.55	469.70	666.22
	Quarter 2 - Trimestre 2	562.94	487.52	450.40	450.34	509.24	461.04	466.69	695.25	457.50	480.70	670.34
	Quarter 3 - Trimestre 3	543.48	484.43	451.16	449.58	498.54	487.56	384.69	665.88	456.87	492.03	633.63
	Quarter 4 - Trimestre 4	561.10	509.08	472.85	466.07	480.13	482.69	435.59	674.64	478.22	481.66	647.49
	Annual - Annuel	556.44	495.64	453.61	456.20	497.21	470.54	435.72	680.59	462.75	481.40	654.01
	2005											
	Quarter 1 - Trimestre 1	568.40	504.13	450.10	451.43	471.08	456.09	499.59	692.19	461.57	462.40	671.67
	Quarter 2 - Trimestre 2	565.41	518.53	464.81	467.12	475.21	467.81	447.61	689.57	476.06	470.62	663.96
	Quarter 3 - Trimestre 3	567.86	537.34	478.72	488.19	459.42	493.31	466.51	680.51	493.28	480.65	663.53
	Quarter 4 - Trimestre 4	579.62	546.96	498.67	502.56	465.98	480.12	482.88	687.07	510.12	474.42	666.18
	Annual - Annuel	570.26	527.56	473.39	478.56	467.60	475.96	474.33	687.20	485.95	472.68	666.27
	2006											
	Quarter 1 - Trimestre 1	590.86	550.63	504.26	526.75	467.58	480.31	454.46	715.17	521.65	475.80	691.58

Table 11

Quarterly and Annual Estimates of Average Weekly Earnings (including overtime) by Enterprise Size of Employment, for All Employees, for Selected Industries, Canada, Provinces and Territories.

(Continued - suite)

Tableau 11

Estimations trimestrielles et annuelles de la rémunération hebdomadaire moyenne (avec surtemps), par taille d'entreprise selon l'emploi, pour l'ensemble des salariés pour une sélection d'industries, Canada, provinces et territoires.

NAICS 2002	Industry	Size - Taille										
		All Sizes - Toutes les tailles	0-4	5-19	20-49	50-99	100-299	300-499	500 +	0-49	50-299	300 +
NOVA SCOTIA - NOUVELLE-ÉCOSSE												
21	Mining & oil & gas extraction - Extraction minière et extraction de pétrole et de gaz											
	2006											
	Quarter 1 - Trimestre 1	\$1,013.80
23	Construction - Construction											
	2002											
	Quarter 1 - Trimestre 1	655.72	\$497.07	\$606.13	\$744.93	\$719.21	\$1,023.54	\$603.47	\$817.82	\$873.60
	Quarter 2 - Trimestre 2	649.85	497.44	592.22	764.41	641.97	934.74	607.78	735.17	825.58
	Quarter 3 - Trimestre 3	650.84	516.05	582.56	776.26	686.11	791.28	612.64	725.99	820.10
	Quarter 4 - Trimestre 4	665.53	522.41	617.79	776.99	695.21	771.61	627.92	723.51	815.80
	Annual - Annuel	655.38	508.61	598.93	766.99	684.97	856.41	613.31	745.40	829.78
	2003											
	Quarter 1 - Trimestre 1	667.76	497.68	641.89	744.53	756.26	565.56	620.50	692.87	908.61
	Quarter 2 - Trimestre 2	667.96	514.74	605.79	738.78	727.09	655.52	612.48	693.78	985.73
	Quarter 3 - Trimestre 3	693.47	562.37	615.20	729.19	678.50	800.79	629.44	733.43	1,029.77
	Quarter 4 - Trimestre 4	711.14	550.28	643.20	781.98	792.57	732.47	655.96	762.84	996.21
	Annual - Annuel	686.51	532.50	625.73	749.81	731.56	720.67	630.21	726.67	981.34
	2004											
	Quarter 1 - Trimestre 1	688.22	512.06	619.73	763.85	807.54	681.27	621.70	770.94	1,098.05
	Quarter 2 - Trimestre 2	703.94	529.71	601.22	802.37	815.57	816.88	628.65	816.14	1,091.18
	Quarter 3 - Trimestre 3	695.19	538.46	592.50	749.82	739.06	898.61	618.64	824.93	1,018.41
	Quarter 4 - Trimestre 4	697.10	525.21	601.64	774.13	862.61	788.72	624.33	822.12	1,014.30
	Annual - Annuel	696.43	526.98	602.94	771.82	802.98	823.90	623.27	812.92	1,052.50
	2005											
	Quarter 1 - Trimestre 1	701.63	534.22	643.34	842.71	704.33	628.17	659.75	668.21	1,116.68
	Quarter 2 - Trimestre 2	720.33	561.20	656.28	793.54	835.07	742.77	662.88	791.48	1,017.60
	Quarter 3 - Trimestre 3	737.91	611.25	675.59	795.06	815.10	792.98	686.97	804.24	932.76
	Quarter 4 - Trimestre 4	734.96	606.83	682.44	771.86	847.62	762.10	682.78	804.56	915.90
	Annual - Annuel	725.46	581.09	665.54	798.50	808.05	742.77	674.06	776.29	975.76
	2006											
	Quarter 1 - Trimestre 1	734.96	623.44	698.93	801.04	812.63	694.58	699.52	764.98	929.26
31-33	Manufacturing - Fabrication											
	2002											
	Quarter 1 - Trimestre 1	719.60	536.90	543.85	681.70	571.64	644.65	\$666.37	\$820.66	604.30	617.05	803.70
	Quarter 2 - Trimestre 2	710.24	558.61	516.46	580.61	692.80	679.30	606.37	805.25	551.82	684.64	782.56
	Quarter 3 - Trimestre 3	707.39	545.32	538.04	718.21	586.57	683.92	549.33	796.22	619.41	647.53	768.77
	Quarter 4 - Trimestre 4	712.98	593.63	540.54	770.54	587.75	652.86	560.91	796.69	654.38	628.88	772.58
	Annual - Annuel	712.37	558.60	534.61	688.44	612.61	666.42	595.15	804.44	607.49	646.03	781.56
	2003											
	Quarter 1 - Trimestre 1	736.93	532.38	513.54	751.49	610.76	669.81	705.26	828.91	623.93	649.74	813.49
	Quarter 2 - Trimestre 2	732.15	552.90	519.97	668.83	750.46	719.88	703.70	795.67	593.95	730.74	783.63
	Quarter 3 - Trimestre 3	720.24	552.51	548.88	600.98	818.83	697.88	664.02	777.47	573.76	739.97	762.53
	Quarter 4 - Trimestre 4	730.24	585.99	597.84	663.36	739.63	706.30	650.45	792.65	628.85	715.81	774.00
	Annual - Annuel	729.63	555.59	544.94	669.35	735.87	699.31	679.85	797.92	605.01	711.48	782.60
	2004											
	Quarter 1 - Trimestre 1	750.89	568.61	552.85	590.90	620.73	726.44	656.55	864.95	573.37	692.25	837.36
	Quarter 2 - Trimestre 2	762.17	567.03	581.52	655.17	676.69	732.50	689.24	856.84	614.08	713.43	835.19
	Quarter 3 - Trimestre 3	749.87	520.40	568.86	677.39	650.60	702.85	752.30	832.47	614.71	683.92	823.30
	Quarter 4 - Trimestre 4	752.77	580.28	589.73	655.05	661.38	719.22	754.28	833.07	618.47	698.15	825.52
	Annual - Annuel	753.97	559.17	573.67	645.26	653.72	720.22	709.21	846.46	605.52	697.03	830.26
	2005											
	Quarter 1 - Trimestre 1	767.40	517.82	570.89	659.81	687.68	727.19	749.31	858.81	602.87	711.60	849.42
	Quarter 2 - Trimestre 2	756.75	534.87	602.29	650.76	663.25	751.70	692.79	839.64	616.22	721.68	824.66
	Quarter 3 - Trimestre 3	783.68	589.41	632.79	673.44	662.02	759.77	820.46	865.10	647.48	726.88	859.07
	Quarter 4 - Trimestre 4	801.20	586.08	622.12	670.80	698.59	740.32	827.88	893.62	640.34	726.46	886.87
	Annual - Annuel	777.58	555.90	607.41	663.90	677.56	745.89	778.74	864.67	627.26	722.04	855.49
	2006											
	Quarter 1 - Trimestre 1	815.46	576.49	620.77	685.91	707.09	778.55	980.29	888.22	645.24	757.82	897.11
41	Wholesale Trade - Commerce de gros											
	2002											
	Quarter 1 - Trimestre 1	680.43	607.09	652.70	620.95	580.74	709.79	855.50	728.40	633.04	652.61	746.38
	Quarter 2 - Trimestre 2	667.03	549.80	621.93	586.04	580.02	824.28	1,022.88	703.24	595.64	700.28	730.70
	Quarter 3 - Trimestre 3	692.90	551.83	592.47	619.58	544.24	1,015.49	1,024.36	740.08	593.52	758.24	760.85
	Quarter 4 - Trimestre 4	701.21	618.72	688.27	655.20	579.19	817.70	979.13	728.08	663.76	684.27	747.16
	Annual - Annuel	685.53	582.42	638.31	619.48	568.86	850.86	952.79	725.26	621.09	704.51	746.49
	2003											
	Quarter 1 - Trimestre 1	703.64	717.54	676.04	665.05	554.03	802.59	886.88	721.15	681.36	679.10	739.07
	Quarter 2 - Trimestre 2	708.89	672.88	682.41	815.21	592.28	734.38	918.61	682.11	728.59	669.59	709.35
	Quarter 3 - Trimestre 3	700.91	619.38	621.72	700.81	686.57	829.78	855.61	690.80	648.34	774.71	709.90

Table 11

Quarterly and Annual Estimates of Average Weekly Earnings
(including overtime) by Enterprise Size of Employment, for
All Employees, for Selected Industries, Canada, Provinces
and Territories.

(Continued - suite)

Tableau 11

Estimations trimestrielles et annuelles de la rémunération
hebdomadaire moyenne (avec surtemps), par taille d'entreprise
selon l'emploi, pour l'ensemble des salariés pour une sélection
d'industries, Canada, provinces et territoires.

NAICS 2002	Industry	Size - Taille										
		All Sizes - Toutes les tailles	0-4	5-19	20-49	50-99	100-299	300-499	500 +	0-49	50-299	300 +
NOVA SCOTIA - NOUVELLE-ÉCOSSE												
41	Wholesale Trade - Commerce de gros											
	2003											
	Quarter 4 - Trimestre 4	\$678.85	\$646.01	\$664.96	\$654.37	\$584.91	\$795.16	\$886.00	\$674.00	\$657.85	\$696.54	\$692.68
	Annual - Annuel	698.13	665.33	661.07	712.34	605.30	792.66	886.90	692.08	679.32	708.96	712.92
	2004											
	Quarter 1 - Trimestre 1	685.59	612.39	653.74	626.94	663.58	805.51	791.40	701.96	636.96	729.00	715.31
	Quarter 2 - Trimestre 2	679.66	563.09	652.40	685.65	633.09	845.30	734.13	663.24	648.55	748.81	674.37
	Quarter 3 - Trimestre 3	661.76	559.73	615.58	620.60	605.91	824.73	721.83	667.75	607.75	729.01	676.85
	Quarter 4 - Trimestre 4	646.42	636.95	626.11	663.54	574.04	694.40	701.89	644.72	639.73	645.21	653.63
	Annual - Annuel	668.19	593.43	636.70	649.47	620.80	792.92	736.18	669.33	633.37	714.29	679.87
	2005											
	Quarter 1 - Trimestre 1	656.55	633.52	621.18	607.33	682.75	670.08	734.81	671.55	619.19	676.45	683.03
	Quarter 2 - Trimestre 2	663.22	608.82	613.24	731.07	680.76	768.74	695.85	625.58	651.57	727.49	638.22
	Quarter 3 - Trimestre 3	686.07	632.01	623.28	719.26	676.40	807.36	696.54	662.35	654.77	763.39	668.28
	Quarter 4 - Trimestre 4	701.40	678.38	666.63	720.86	699.01	805.93	708.39	672.98	685.05	768.67	679.35
	Annual - Annuel	677.15	637.90	631.12	696.93	684.22	775.50	709.01	658.04	652.76	738.42	667.15
	2006											
	Quarter 1 - Trimestre 1	725.51	688.57	698.36	737.91	747.53	821.96	755.91	699.38	708.11	794.62	709.50
44-45	Retail trade - Commerce de détail											
	2002											
	Quarter 1 - Trimestre 1	403.40	376.39	369.39	451.97	450.13	424.00	634.65	389.59	399.22	439.35	393.62
	Quarter 2 - Trimestre 2	401.66	363.04	371.74	422.80	402.70	409.09	435.29	412.36	388.42	405.14	412.60
	Quarter 3 - Trimestre 3	402.56	368.82	382.11	446.09	421.54	377.15	399.48	402.43	402.38	403.47	402.39
	Quarter 4 - Trimestre 4	402.43	388.25	391.53	445.74	418.26	403.07	374.10	392.41	410.64	411.94	392.14
	Annual - Annuel	402.51	374.17	378.62	441.40	422.30	403.07	465.71	399.07	400.13	414.52	399.98
	2003											
	Quarter 1 - Trimestre 1	412.36	368.72	371.30	435.93	415.55	445.64	509.77	417.80	395.36	427.37	420.82
	Quarter 2 - Trimestre 2	413.73	398.22	382.64	454.18	435.85	471.33	413.20	400.57	412.17	449.48	400.96
	Quarter 3 - Trimestre 3	418.85	397.46	387.85	464.85	458.37	458.31	380.81	404.87	416.88	458.34	404.03
	Quarter 4 - Trimestre 4	412.14	387.62	398.57	453.55	455.07	475.83	340.61	391.37	416.61	463.47	389.46
	Annual - Annuel	414.27	387.97	385.18	451.94	441.66	463.03	407.09	403.51	410.27	450.28	403.63
	2004											
	Quarter 1 - Trimestre 1	414.57	376.85	395.41	443.96	456.84	458.05	399.65	402.86	409.41	457.32	402.78
	Quarter 2 - Trimestre 2	435.16	373.41	396.39	507.00	488.49	507.75	425.90	417.06	431.05	495.94	417.24
	Quarter 3 - Trimestre 3	437.99	383.68	402.67	503.95	509.06	491.47	414.46	418.74	433.85	502.18	418.65
	Quarter 4 - Trimestre 4	436.99	403.52	411.13	512.33	492.06	467.13	388.00	417.98	445.07	482.21	416.98
	Annual - Annuel	431.35	384.25	401.52	491.82	486.56	480.93	404.09	414.32	430.02	484.36	414.06
	2005											
	Quarter 1 - Trimestre 1	433.82	382.85	406.73	496.02	470.28	459.40	327.84	427.49	433.65	466.06	424.26
	Quarter 2 - Trimestre 2	444.82	404.34	409.69	524.74	491.87	471.22	351.58	433.29	447.95	483.11	430.33
	Quarter 3 - Trimestre 3	441.96	408.21	426.47	531.27	519.55	468.10	372.95	412.51	459.60	499.20	410.76
	Quarter 4 - Trimestre 4	437.43	419.28	429.21	520.00	491.93	445.65	378.32	413.10	459.75	470.90	411.82
	Annual - Annuel	439.54	403.86	418.09	518.22	493.95	460.70	359.55	421.56	450.42	480.11	419.23
	2006											
	Quarter 1 - Trimestre 1	441.80	401.30	434.18	533.64	479.61	470.68	404.66	416.14	464.00	475.78	415.72
48-49	Transportation & warehousing - Transport et entreposage											
	2002											
	Quarter 1 - Trimestre 1	701.29	515.67	527.32	609.39	742.40	727.54	947.37	749.65	549.03	734.24	770.54
	Quarter 2 - Trimestre 2	708.39	520.35	522.53	623.43	716.38	763.10	907.74	765.49	553.19	742.34	778.15
	Quarter 3 - Trimestre 3	720.14	541.96	530.14	638.32	695.12	774.74	876.54	783.31	565.54	731.74	793.37
	Quarter 4 - Trimestre 4	726.63	531.77	559.21	633.25	677.12	848.21	839.41	787.37	575.81	754.04	792.01
	Annual - Annuel	714.51	527.71	534.69	626.41	705.39	775.20	891.99	772.37	561.14	740.53	784.08
	2003											
	Quarter 1 - Trimestre 1	728.69	532.08	540.37	588.00	671.97	923.01	689.32	809.27	554.52	797.65	796.55
	Quarter 2 - Trimestre 2	717.32	532.34	511.55	603.16	662.43	703.44	913.79	798.03	546.63	680.38	813.27
	Quarter 3 - Trimestre 3	736.29	531.44	542.15	600.21	737.67	747.81	856.27	821.67	557.70	741.94	826.71
	Quarter 4 - Trimestre 4	729.35	541.80	571.42	672.29	681.84	1,006.01	548.51	792.00	597.34	839.90	765.93
	Annual - Annuel	727.96	534.46	541.32	616.51	690.46	850.66	769.65	805.10	564.28	764.30	800.74
	2004											
	Quarter 1 - Trimestre 1	738.10	547.38	550.61	654.69	754.57	938.35	583.26	851.46	782.17
	Quarter 2 - Trimestre 2	736.18	558.37	559.16	692.15	674.73	986.89	599.05	840.07	770.04
	Quarter 3 - Trimestre 3	740.89	588.17	558.08	712.27	734.21	959.77	612.78	857.41	767.23
	Quarter 4 - Trimestre 4	743.96	599.88	551.93	720.74	714.00	1,051.58	618.74	891.29	762.84
	Annual - Annuel	739.80	574.28	555.09	695.28	718.65	983.42	603.73	859.65	770.45
	2005											
	Quarter 1 - Trimestre 1	744.17	591.06	549.62	700.55	703.64	929.88	874.64	777.47	608.42	827.29	782.35
	Quarter 2 - Trimestre 2	751.41	579.39	591.10	678.18	676.66	974.18	870.39	785.20	616.42	827.23	790.21
	Quarter 3 - Trimestre 3	759.39	619.47	598.23	703.01	721.35	993.50	774.22	785.39	636.54	856.31	784.43
	Quarter 4 - Trimestre 4	755.52	642.86	608.62	713.68	667.67	938.38	986.39	773.21	650.45	787.39	791.73
	Annual - Annuel	752.78	609.00	586.79	698.52	692.06	960.32	879.45	780.25	628.02	825.60	787.28

Table 11

Quarterly and Annual Estimates of Average Weekly Earnings (including overtime) by Enterprise Size of Employment, for All Employees, for Selected Industries, Canada, Provinces and Territories.

(Continued - suite)

Tableau 11

Estimations trimestrielles et annuelles de la rémunération hebdomadaire moyenne (avec surtemps), par taille d'entreprise selon l'emploi, pour l'ensemble des salariés pour une sélection d'industries, Canada, provinces et territoires.

NAICS 2002	Industry	Size - Taille										
		All Sizes - Toutes les tailles	0-4	5-19	20-49	50-99	100-299	300-499	500 +	0-49	50-299	300 +
NOVA SCOTIA - NOUVELLE-ÉCOSSE												
48-49 Transportation & warehousing - Transport et entreposage												
	2006											
	Quarter 1 - Trimestre 1	\$750.39	\$618.76	\$571.80	\$688.18	\$684.67	\$1,062.88	\$803.20	\$769.38	\$621.09	\$869.18	\$771.78
51	Information & cultural industries - Industrie de l'information et industrie culturelle											
	2002											
	Quarter 1 - Trimestre 1	687.96	1,722.61	610.10	415.77	685.38	617.48	689.05	661.94	691.44
	Quarter 2 - Trimestre 2	688.42	1,831.64	594.48	528.83	558.63	537.07	736.95	548.03	705.16
	Quarter 3 - Trimestre 3	685.98	1,907.94	533.83	457.97	541.54	560.99	679.46	550.80	708.40
	Quarter 4 - Trimestre 4	688.96	2,121.51	517.49	460.18	538.84	580.47	707.57	563.53	709.56
	Annual - Annuel	687.82	1,893.83	565.48	464.90	585.11	570.15	702.69	577.87	703.56
	2003											
	Quarter 1 - Trimestre 1	686.07	1,882.29	529.86	489.34	493.20	692.53	692.52	598.43	698.30
	Quarter 2 - Trimestre 2	673.67	2,090.35	543.82	475.55	461.71	575.69	735.40	526.11	693.16
	Quarter 3 - Trimestre 3	701.93	1,584.32	505.71	461.40	611.22	459.46	630.85	530.62	745.35
	Quarter 4 - Trimestre 4	669.94	796.32	480.91	543.46	565.08	573.18	554.96	570.31	706.43
	Annual - Annuel	682.75	1,591.32	515.77	491.94	529.36	574.47	653.89	555.01	709.75
	2004											
	Quarter 1 - Trimestre 1	679.46	677.90	504.55	559.85	534.43	473.08	556.47	496.98	726.68
	Quarter 2 - Trimestre 2	715.08	553.81	532.51	440.14	513.49	652.65	498.28	587.31	775.98
	Quarter 3 - Trimestre 3	706.45	552.05	490.18	424.30	533.10	626.28	474.01	586.13	765.26
	Quarter 4 - Trimestre 4	708.61	488.72	541.97	436.18	471.91	693.35	496.53	586.94	757.15
	Annual - Annuel	701.58	566.88	517.69	471.76	510.56	604.13	506.72	562.76	754.75
	2005											
	Quarter 1 - Trimestre 1	719.14	557.17	512.74	464.22	501.47	620.95	763.97
	Quarter 2 - Trimestre 2	735.22	611.67	540.67	463.57	519.22	620.52	777.53
	Quarter 3 - Trimestre 3	761.75	632.77	568.45	664.85	615.80	647.00	799.41
	Quarter 4 - Trimestre 4	789.71	628.62	618.50	658.75	636.48	623.17	834.92
	Annual - Annuel	751.65	607.07	558.34	563.60	567.67	628.54	794.11
	2006											
	Quarter 1 - Trimestre 1	810.04	659.17	596.25	656.43	496.06	690.26	631.97	617.13	858.76
52	Finance & insurance - Finance et assurances											
	2002											
	Quarter 1 - Trimestre 1	742.72	839.41	696.19	624.88	709.59	719.72	708.99	712.94	751.67
	Quarter 2 - Trimestre 2	754.76	709.36	691.71	644.79	603.62	703.62	680.92	633.96	781.17
	Quarter 3 - Trimestre 3	778.52	668.73	684.58	624.45	671.07	873.48	660.86	749.64	805.79
	Quarter 4 - Trimestre 4	831.75	663.08	725.47	785.95	653.06	764.54	726.10	693.82	867.68
	Annual - Annuel	776.94	720.86	699.37	663.69	657.67	775.65	693.40	698.92	801.25
	2003											
	Quarter 1 - Trimestre 1	815.19	655.56	706.30	702.72	1,386.20	846.88	691.90	705.05	851.26
	Quarter 2 - Trimestre 2	812.38	708.74	758.31	745.17	1,190.25	841.09	742.96	650.47	844.48
	Quarter 3 - Trimestre 3	815.06	643.68	738.73	736.54	1,026.46	855.17	717.44	604.49	856.49
	Quarter 4 - Trimestre 4	807.12	717.24	800.50	773.89	986.35	839.82	773.54	580.61	840.94
	Annual - Annuel	812.44	680.79	751.70	739.73	1,153.03	845.76	731.45	635.91	848.31
	2004											
	Quarter 1 - Trimestre 1	859.46	668.33	853.91	693.44	672.77	603.79	763.32	648.65	903.75
	Quarter 2 - Trimestre 2	845.31	677.61	776.34	690.53	701.87	629.24	729.20	675.01	889.83
	Quarter 3 - Trimestre 3	851.61	706.89	784.25	696.28	710.82	591.30	740.85	660.33	896.78
	Quarter 4 - Trimestre 4	876.95	760.24	816.63	725.54	733.29	477.29	775.96	629.36	926.63
	Annual - Annuel	858.30	702.22	807.36	701.84	703.77	574.70	752.42	653.85	904.23
	2005											
	Quarter 1 - Trimestre 1	917.43	734.29	784.55	696.93	680.23	524.10	1,244.33	993.31	746.57	603.29	997.53
	Quarter 2 - Trimestre 2	938.57	751.75	884.33	686.87	693.93	561.54	1,239.66	1,009.04	790.38	631.19	1,011.54
	Quarter 3 - Trimestre 3	918.46	804.57	805.05	773.14	767.15	709.95	854.67	967.75	793.44	745.39	965.51
	Quarter 4 - Trimestre 4	864.70	821.26	829.99	805.04	795.42	736.09	1,014.28	884.71	819.75	770.70	886.14
	Annual - Annuel	909.91	779.58	825.73	741.93	734.54	618.33	1,065.96	963.75	788.06	682.95	965.25
	2006											
	Quarter 1 - Trimestre 1	859.42	774.23	829.43	799.76	819.00	747.53	1,036.10	878.16	807.68	786.75	880.22
53	Real estate & rental & leasing - Services immobiliers et services de location et de location à bail											
	2002											
	Quarter 1 - Trimestre 1	517.24	489.21	527.48	463.56	500.36
	Quarter 2 - Trimestre 2	528.88	478.95	553.35	437.67	499.43
	Quarter 3 - Trimestre 3	492.81	488.94	456.80	495.25	476.26
	Quarter 4 - Trimestre 4	523.91	526.27	554.55	433.85	516.69
	Annual - Annuel	515.16	495.42	522.66	457.39	498.02
	2003											
	Quarter 1 - Trimestre 1	487.58	499.42	471.20	448.02	473.49
	Quarter 2 - Trimestre 2	484.87	447.88	502.94	374.88	450.62

Table 11

Quarterly and Annual Estimates of Average Weekly Earnings (including overtime) by Enterprise Size of Employment, for All Employees, for Selected Industries, Canada, Provinces and Territories.

(Continued - suite)

Tableau 11

Estimations trimestrielles et annuelles de la rémunération hebdomadaire moyenne (avec surtemps), par taille d'entreprise selon l'emploi, pour l'ensemble des salariés pour une sélection d'industries, Canada, provinces et territoires.

NAICS 2002	Industry	Size - Taille										
		All Sizes - Toutes les tailles	0-4	5-19	20-49	50-99	100-299	300-499	500 +	0-49	50-299	300 +
NOVA SCOTIA - NOUVELLE-ÉCOSSE												
53	Real estate & rental & leasing - Services immobiliers et services de location et de location à bail											
	2003											
	Quarter 3 - Trimestre 3	\$488.66	\$425.50	\$419.03	\$488.14	\$438.40
	Quarter 4 - Trimestre 4	489.75	457.06	471.80	448.06	460.21
	Annual - Annuel	487.74	456.52	465.65	438.89	455.41
	2004											
	Quarter 1 - Trimestre 1	487.35	445.50	475.43	387.68	440.79	\$517.11	\$581.79
	Quarter 2 - Trimestre 2	502.28	493.18	465.62	504.54	483.79	494.40	563.81
	Quarter 3 - Trimestre 3	499.06	475.48	459.70	610.29	501.02	465.83	537.35
	Quarter 4 - Trimestre 4	512.97	492.77	527.80	522.74	516.03	484.96	540.16
	Annual - Annuel	500.54	476.63	482.14	501.79	485.51	489.02	554.74
	2005											
	Quarter 1 - Trimestre 1	516.50	529.29	518.32	543.34	528.13
	Quarter 2 - Trimestre 2	539.37	583.27	537.24	524.38	548.18
	Quarter 3 - Trimestre 3	530.32	518.00	504.78	575.80	526.63
	Quarter 4 - Trimestre 4	536.74	529.53	513.41	542.71	525.25
	Annual - Annuel	530.86	540.10	518.27	547.05	532.04
	2006											
	Quarter 1 - Trimestre 1	532.07	534.89	463.80	534.46	\$551.74	\$522.00	503.64	531.85	596.17
54	Professional, scientific & technical services - Services professionnels, scientifiques et techniques											
	2002											
	Quarter 1 - Trimestre 1	812.07	689.54	726.95	881.42	824.45	725.96	\$963.19	\$1,037.54	751.65	760.40	1,023.90
	Quarter 2 - Trimestre 2	796.09	684.83	714.37	851.86	746.82	882.96	970.32	871.59	741.30	831.29	892.70
	Quarter 3 - Trimestre 3	786.73	654.68	721.23	847.87	656.75	776.07	1,606.04	790.20	736.09	727.61	932.84
	Quarter 4 - Trimestre 4	790.44	701.37	744.10	792.66	751.23	704.76	1,417.85	919.53	744.18	716.94	940.73
	Annual - Annuel	795.76	682.66	726.55	841.82	738.36	766.73	1,213.21	895.36	743.15	756.85	942.90
	2003											
	Quarter 1 - Trimestre 1	779.81	619.48	706.23	791.98	687.17	794.94	1,356.80	990.59	699.84	765.59	1,011.76
	Quarter 2 - Trimestre 2	759.53	654.56	702.96	826.53	575.39	767.01	861.88	873.35	716.97	708.44	870.61
	Quarter 3 - Trimestre 3	730.20	624.25	679.25	855.49	580.92	716.41	712.96	861.69	706.21	669.15	820.07
	Quarter 4 - Trimestre 4	745.30	667.35	707.68	800.28	616.41	689.23	1,600.32	742.26	717.66	665.35	883.44
	Annual - Annuel	753.00	641.13	699.03	818.81	611.63	739.45	977.96	864.17	710.11	699.14	886.67
	2004											
	Quarter 1 - Trimestre 1	756.07	615.47	682.43	716.28	664.08	700.51	1,886.39	900.39	668.61	689.05	1,048.63
	Quarter 2 - Trimestre 2	773.31	630.15	690.87	773.09	611.44	713.06	1,013.10	977.69	693.16	740.51	985.75
	Quarter 3 - Trimestre 3	769.65	647.18	703.79	749.01	817.05	719.98	948.22	941.72	698.16	753.44	943.16
	Quarter 4 - Trimestre 4	773.94	662.79	723.69	766.61	819.02	778.70	696.18	936.42	715.87	792.67	885.22
	Annual - Annuel	768.30	638.91	699.88	752.36	772.15	725.20	1,048.81	939.48	694.14	740.22	961.92
	2005											
	Quarter 1 - Trimestre 1	779.43	632.07	725.67	731.27	898.44	875.26	697.62	886.24	877.02
	Quarter 2 - Trimestre 2	778.24	683.68	720.05	773.52	823.92	895.75	721.91	865.69	833.05
	Quarter 3 - Trimestre 3	789.25	724.52	737.47	813.73	756.30	893.05	751.84	831.72	834.98
	Quarter 4 - Trimestre 4	807.25	750.92	781.58	806.52	744.74	968.52	777.66	854.64	833.32
	Annual - Annuel	788.63	698.08	741.11	780.98	802.50	907.04	737.30	858.79	844.07
	2006											
	Quarter 1 - Trimestre 1	803.85	746.11	767.79	789.87	752.12	863.18	765.78	817.30	863.86
56	Admin. & support, waste managemt. & remediation services - Services admin., soutien, gestion des déchets, assainissem.											
	2002											
	Quarter 1 - Trimestre 1	445.31	457.32	404.34	565.94	436.37	337.54	631.30	427.03	482.15	382.34	442.61
	Quarter 2 - Trimestre 2	461.85	456.61	428.71	510.78	377.95	369.31	743.62	447.50	463.44	373.52	499.88
	Quarter 3 - Trimestre 3	466.10	449.53	443.36	490.87	466.15	344.68	568.05	482.16	461.61	408.35	495.13
	Quarter 4 - Trimestre 4	472.30	497.37	404.87	491.40	454.89	397.55	785.84	454.82	458.85	418.75	507.71
	Annual - Annuel	461.74	465.25	421.02	515.45	433.74	366.85	693.58	452.21	466.25	397.37	486.14
	2003											
	Quarter 1 - Trimestre 1	483.59	495.85	413.59	458.45	435.57	456.90	793.92	448.94	449.06	447.84	521.50
	Quarter 2 - Trimestre 2	472.72	511.02	434.43	516.20	534.44	470.96	544.35	439.48	481.86	494.48	452.43
	Quarter 3 - Trimestre 3	475.77	514.29	482.83	609.21	453.68	427.26	431.46	451.98	537.00	435.15	449.20
	Quarter 4 - Trimestre 4	474.67	523.07	527.13	544.59	466.92	402.45	436.35	464.91	533.36	422.27	461.04
	Annual - Annuel	476.58	511.54	465.19	534.68	474.03	436.31	583.21	451.66	502.22	449.35	471.67
	2004											
	Quarter 1 - Trimestre 1	482.95	572.77	497.07	534.80	449.16	447.60	521.97	463.08	526.88	448.11	472.77
	Quarter 2 - Trimestre 2	506.03	540.14	499.98	532.52	473.53	447.15	667.67	493.37	518.86	456.59	520.95
	Quarter 3 - Trimestre 3	512.52	492.46	552.65	521.36	550.73	507.72	475.16	498.88	529.99	520.46	496.26
	Quarter 4 - Trimestre 4	511.71	585.95	594.13	488.30	541.06	506.54	469.43	481.92	558.92	515.96	481.50
	Annual - Annuel	503.78	546.43	537.14	520.01	504.08	558.46	481.18	484.70	533.38	488.30	493.30
	2005											
	Quarter 1 - Trimestre 1	510.51	545.38	546.40	511.22	421.05	513.08	529.43	509.22	533.91	488.74	510.07
	Quarter 2 - Trimestre 2	507.82	566.94	510.69	488.38	455.29	523.64	532.11	504.20	514.87	504.36	505.30

Table 11

Quarterly and Annual Estimates of Average Weekly Earnings (including overtime) by Enterprise Size of Employment, for All Employees, for Selected Industries, Canada, Provinces and Territories.

(Continued - suite)

Tableau 11

Estimations trimestrielles et annuelles de la rémunération hebdomadaire moyenne (avec surtemps), par taille d'entreprise selon l'emploi, pour l'ensemble des salariés pour une sélection d'industries, Canada, provinces et territoires.

NAICS 2002	Industry	Size - Taille										
		All Sizes - Toutes les tailles	0-4	5-19	20-49	50-99	100-299	300-499	500 +	0-49	50-299	300 +
NOVA SCOTIA - NOUVELLE-ÉCOSSE												
56	Admin. & support, waste managemt. & remediation services - Services admin., soutien, gestion des déchets, assainissem.											
	2005											
	Quarter 3 - Trimestre 3	\$507.17	\$506.32	\$561.24	\$544.53	\$474.07	\$486.78	\$449.60	\$502.88	\$543.79	\$482.25	\$498.47
	Quarter 4 - Trimestre 4	498.01	500.45	573.13	666.22	429.65	459.18	431.92	489.73	581.84	449.17	482.85
	Annual - Annuel	505.80	528.46	547.79	545.80	446.38	495.76	464.42	501.57	542.85	480.36	498.91
	2006											
	Quarter 1 - Trimestre 1	504.31	486.55	541.95	584.70	435.27	503.97	433.05	505.73	543.14	480.83	496.12
61	Educational services - Services d'enseignement											
	2002											
	Quarter 1 - Trimestre 1	682.89	535.46	472.13	499.26	493.42	605.01	694.91
	Quarter 2 - Trimestre 2	687.92	556.61	414.58	418.91	440.51	688.31	699.74
	Quarter 3 - Trimestre 3	724.94	539.26	425.01	599.49	520.67	756.12	735.65
	Quarter 4 - Trimestre 4	699.49	610.42	473.15	501.44	505.38	678.00	710.35
	Annual - Annuel	697.12	559.20	447.47	504.76	489.76	679.06	708.40
	2003											
	Quarter 1 - Trimestre 1	682.34	509.91	491.60	468.71	543.62	689.67	484.25	647.71	694.05
	Quarter 2 - Trimestre 2	711.26	479.30	465.87	452.24	623.06	675.74	461.15	658.14	727.47
	Quarter 3 - Trimestre 3	711.92	529.68	403.19	486.08	600.79	800.72	462.76	730.01	725.87
	Quarter 4 - Trimestre 4	679.20	611.19	388.10	485.85	597.84	692.12	469.06	664.43	691.25
	Annual - Annuel	695.51	534.62	441.11	473.34	592.30	710.52	469.11	673.29	708.96
	2004											
	Quarter 1 - Trimestre 1	669.17	576.43	407.75	439.05	446.89	631.67	682.65
	Quarter 2 - Trimestre 2	713.75	599.25	436.22	501.79	488.72	663.83	726.55
	Quarter 3 - Trimestre 3	768.59	567.93	432.77	536.60	506.18	697.80	787.76
	Quarter 4 - Trimestre 4	751.98	596.32	408.17	521.07	488.61	730.70	766.77
	Annual - Annuel	723.09	585.27	421.24	496.40	481.63	680.08	737.79
	2005											
	Quarter 1 - Trimestre 1	755.22	643.48	419.36	485.11	661.91	773.63	482.80	740.03	770.74
	Quarter 2 - Trimestre 2	741.85	628.42	471.53	472.98	671.17	692.06	495.12	684.66	756.79
	Quarter 3 - Trimestre 3	780.27	605.47	547.84	634.32	624.44	760.69	601.03	720.48	793.35
	Quarter 4 - Trimestre 4	699.02	586.05	505.94	562.45	599.46	719.74	546.60	679.10	707.17
	Annual - Annuel	741.05	615.84	482.69	538.62	637.73	737.51	529.89	705.37	753.62
	2006											
	Quarter 1 - Trimestre 1	685.84	605.07	470.12	548.97	545.49	740.15	530.20	665.32	693.72
62	Health care & social assistance - Soins de santé et assistance sociale											
	2002											
	Quarter 1 - Trimestre 1	574.86	557.63	467.49	478.15	518.19	512.99	520.80	639.65	500.23	514.30	629.91
	Quarter 2 - Trimestre 2	578.32	571.05	463.90	447.11	511.82	510.86	553.01	645.94	493.79	511.15	640.10
	Quarter 3 - Trimestre 3	586.11	600.09	469.92	428.88	541.84	518.43	573.60	649.98	497.53	525.35	645.07
	Quarter 4 - Trimestre 4	586.76	619.98	460.32	441.29	518.62	516.36	516.79	652.80	505.44	517.03	644.11
	Annual - Annuel	581.66	587.54	465.39	446.95	522.75	514.62	539.78	647.32	499.30	516.95	640.01
	2003											
	Quarter 1 - Trimestre 1	584.48	583.54	448.69	440.96	526.72	535.48	520.42	649.20	486.78	533.08	639.13
	Quarter 2 - Trimestre 2	590.19	614.78	453.86	438.52	516.71	516.14	511.67	659.61	496.80	516.32	649.58
	Quarter 3 - Trimestre 3	610.78	618.46	476.36	451.97	521.67	560.10	544.70	674.33	510.68	548.99	667.57
	Quarter 4 - Trimestre 4	613.08	622.70	502.58	470.22	538.10	557.53	569.25	672.26	529.25	551.58	666.56
	Annual - Annuel	599.76	609.60	470.26	450.37	525.85	542.88	533.72	664.11	505.75	537.83	655.87
	2004											
	Quarter 1 - Trimestre 1	612.02	643.59	503.41	460.59	516.54	540.95	606.79	678.05	533.98	532.72	671.96
	Quarter 2 - Trimestre 2	645.13	682.29	542.30	494.64	546.93	556.41	620.77	718.48	573.45	553.66	709.32
	Quarter 3 - Trimestre 3	648.48	703.51	519.98	507.46	522.88	564.75	591.59	734.27	571.83	553.38	716.60
	Quarter 4 - Trimestre 4	654.22	703.60	531.30	512.65	516.27	595.73	614.19	730.63	578.88	571.30	718.22
	Annual - Annuel	639.77	683.25	524.29	493.10	525.21	564.71	607.31	714.62	564.45	552.81	703.66
	2005											
	Quarter 1 - Trimestre 1	653.11	684.02	528.95	497.45	517.17	556.07	569.94	744.97	568.57	544.13	725.51
	Quarter 2 - Trimestre 2	658.36	683.47	542.03	501.98	513.49	566.26	572.12	745.98	575.24	549.80	727.81
	Quarter 3 - Trimestre 3	685.54	684.11	564.38	542.77	537.32	590.69	580.72	779.95	594.84	574.33	756.70
	Quarter 4 - Trimestre 4	685.52	683.90	564.59	544.05	536.59	582.28	561.66	778.05	594.61	568.38	758.13
	Annual - Annuel	671.07	683.87	550.00	522.55	526.22	574.05	571.65	762.89	583.48	559.35	742.63
	2006											
	Quarter 1 - Trimestre 1	689.87	708.65	584.38	569.19	550.56	582.78	562.35	779.20	615.63	572.71	758.80
71	Arts, entertainment & recreation - Arts, spectacles et loisirs											
	2002											
	Quarter 1 - Trimestre 1	340.88	541.84	380.76	333.26	392.80
	Quarter 2 - Trimestre 2	333.82	448.76	356.95	335.96	364.80
	Quarter 3 - Trimestre 3	325.84	423.90	346.95	341.02	359.18
	Quarter 4 - Trimestre 4	323.71	499.05	370.81	288.17	363.97

Table 11

Quarterly and Annual Estimates of Average Weekly Earnings (including overtime) by Enterprise Size of Employment, for All Employees, for Selected Industries, Canada, Provinces and Territories.

(Continued - suite)

Tableau 11

Estimations trimestrielles et annuelles de la rémunération hebdomadaire moyenne (avec surtemps), par taille d'entreprise selon l'emploi, pour l'ensemble des salariés pour une sélection d'industries, Canada, provinces et territoires.

NAICS 2002	Industry	Size - Taille										
		All Sizes - Toutes les tailles	0-4	5-19	20-49	50-99	100-299	300-499	500 +	0-49	50-299	300 +
NOVA SCOTIA - NOUVELLE-ÉCOSSE												
71	Arts, entertainment & recreation - Arts, spectacles et loisirs											
	2002											
	Annual - Annuel	\$330.76	\$472.82	\$362.47	\$325.32	\$368.53
	2003											
	Quarter 1 - Trimestre 1	314.92	496.95	369.67	307.42	..	\$254.43	367.41
	Quarter 2 - Trimestre 2	315.06	439.64	353.83	330.69	..	239.14	356.32
	Quarter 3 - Trimestre 3	301.77	377.11	338.88	318.75	..	248.09	336.80
	Quarter 4 - Trimestre 4	293.29	416.33	349.79	288.52	..	191.03	339.31
	Annual - Annuel	306.18	426.23	351.26	313.61	..	237.65	348.42
	2004											
	Quarter 1 - Trimestre 1	278.77	431.79	315.22	297.45	\$266.90	162.53	333.22	\$195.37	\$294.28
	Quarter 2 - Trimestre 2	294.39	377.50	311.93	324.71	252.82	206.00	327.89	222.41	300.43
	Quarter 3 - Trimestre 3	307.05	361.90	328.11	306.34	235.33	270.72	324.66	257.64	341.13
	Quarter 4 - Trimestre 4	304.58	454.04	314.02	325.40	276.40	202.16	342.95	220.84	349.11
	Annual - Annuel	296.72	402.98	317.94	313.69	254.86	211.57	331.33	225.56	317.48
	2005											
	Quarter 1 - Trimestre 1	294.30	449.93	302.57	347.94	363.58	199.00	344.64	224.76	318.37
	Quarter 2 - Trimestre 2	305.81	441.66	322.71	318.30	313.62	227.14	340.94	250.52	304.55
	Quarter 3 - Trimestre 3	299.47	340.76	318.80	308.26	266.54	254.23	318.33	258.52	323.88
	Quarter 4 - Trimestre 4	313.17	407.19	324.24	322.68	307.66	232.33	338.30	249.38	335.07
	Annual - Annuel	303.14	404.57	317.88	320.90	300.33	227.60	334.08	246.32	320.38
	2006											
	Quarter 1 - Trimestre 1	300.44	430.44	326.96	312.23	354.08	207.70	342.64	235.67	314.01
72	Accommodation & food services - Hébergement et services de restauration											
	2002											
	Quarter 1 - Trimestre 1	256.01	239.03	234.80	225.67	246.10	244.53	230.79	245.27	319.39
	Quarter 2 - Trimestre 2	255.47	269.01	257.26	223.40	216.05	249.79	242.41	233.40	329.57
	Quarter 3 - Trimestre 3	253.05	259.79	256.65	225.67	211.66	253.69	242.67	234.39	321.06
	Quarter 4 - Trimestre 4	249.67	247.40	243.60	228.30	213.41	242.42	236.66	229.44	316.73
	Annual - Annuel	253.50	254.87	248.70	225.75	221.11	247.69	238.46	235.32	321.59
	2003											
	Quarter 1 - Trimestre 1	246.78	225.20	241.57	216.85	213.94	236.81	\$262.26	\$332.63	227.88	226.75	317.25
	Quarter 2 - Trimestre 2	253.32	232.75	265.52	223.73	205.10	230.67	319.35	334.08	242.29	219.84	331.05
	Quarter 3 - Trimestre 3	266.32	254.31	258.72	231.21	229.32	251.29	339.57	353.12	244.83	242.05	349.47
	Quarter 4 - Trimestre 4	263.23	252.99	253.84	222.94	233.26	239.69	289.93	357.93	238.89	236.97	344.32
	Annual - Annuel	257.90	242.64	255.54	224.13	220.73	239.98	306.64	345.09	239.01	231.77	336.47
	2004											
	Quarter 1 - Trimestre 1	258.37	240.75	255.81	216.26	222.39	218.04	280.43	369.47	235.14	220.01	346.10
	Quarter 2 - Trimestre 2	272.77	231.91	233.91	243.19	244.72	239.13	283.09	383.53	238.13	241.78	356.80
	Quarter 3 - Trimestre 3	278.88	245.06	243.65	249.01	248.59	252.37	299.64	382.49	246.34	250.55	360.73
	Quarter 4 - Trimestre 4	276.53	265.26	222.08	236.41	242.12	244.02	276.40	402.23	232.16	243.14	373.47
	Annual - Annuel	272.23	245.08	238.42	237.40	239.99	238.64	285.65	385.38	238.46	239.27	359.98
	2005											
	Quarter 1 - Trimestre 1	281.27	251.39	230.77	237.33	250.25	227.36	294.02	422.78	235.49	237.67	390.82
	Quarter 2 - Trimestre 2	290.18	292.21	249.24	243.90	258.40	247.44	296.22	437.99	249.71	252.32	399.30
	Quarter 3 - Trimestre 3	290.91	274.51	257.28	262.16	265.25	272.96	317.37	392.13	261.04	269.56	371.82
	Quarter 4 - Trimestre 4	297.18	272.27	253.60	261.30	274.45	273.07	315.16	408.93	258.84	273.67	377.62
	Annual - Annuel	290.10	273.43	248.62	252.07	262.36	256.74	306.62	415.46	252.19	259.22	384.75
	2006											
	Quarter 1 - Trimestre 1	297.34	263.63	252.65	259.51	270.85	270.91	310.79	419.95	256.79	270.88	391.99
81	Other services (except public administration) - Autres services, sauf les administrations publiques											
	2002											
	Quarter 1 - Trimestre 1	453.84	463.01	458.79	440.34	350.67	493.08	455.57	424.81	481.00
	Quarter 2 - Trimestre 2	448.06	454.05	438.73	395.17	376.01	498.70	432.13	431.02	540.99
	Quarter 3 - Trimestre 3	446.73	455.91	440.70	398.54	383.00	523.49	436.70	447.75	501.81
	Quarter 4 - Trimestre 4	438.51	449.24	458.80	428.14	408.15	354.61	448.47	382.85	483.72
	Annual - Annuel	446.71	455.41	449.11	415.50	382.06	461.24	443.10	419.73	502.64
	2003											
	Quarter 1 - Trimestre 1	427.97	439.11	450.10	424.35	394.52	319.83	440.37	354.84	483.58
	Quarter 2 - Trimestre 2	428.14	443.48	445.86	430.97	412.96	308.95	441.35	360.05	488.90
	Quarter 3 - Trimestre 3	438.48	465.27	460.43	445.79	401.98	349.75	458.31	375.62	457.30
	Quarter 4 - Trimestre 4	442.30	441.64	452.61	463.62	380.71	424.63	452.40	401.27	464.26
	Annual - Annuel	434.26	447.79	452.29	441.45	397.68	349.00	448.20	373.20	473.74
	2004											
	Quarter 1 - Trimestre 1	442.28	439.24	447.86	454.39	405.62	413.94	447.11	409.52	480.50
	Quarter 2 - Trimestre 2	455.76	424.71	457.09	525.45	456.07	408.00	462.03	432.74	469.82
	Quarter 3 - Trimestre 3	457.56	446.16	453.37	518.61	434.91	436.92	465.53	435.91	454.78
	Quarter 4 - Trimestre 4	459.83	451.52	470.56	524.95	412.57	442.17	476.67	427.11	425.79
	Annual - Annuel	453.92	440.41	457.38	502.87	428.46	424.94	462.78	426.75	455.85

Table 11

Quarterly and Annual Estimates of Average Weekly Earnings (including overtime) by Enterprise Size of Employment, for All Employees, for Selected Industries, Canada, Provinces and Territories.

(Continued - suite)

Tableau 11

Estimations trimestrielles et annuelles de la rémunération hebdomadaire moyenne (avec surtemps), par taille d'entreprise selon l'emploi, pour l'ensemble des salariés pour une sélection d'industries, Canada, provinces et territoires.

NAICS 2002	Industry	Size - Taille										
		All Sizes - Toutes les tailles	0-4	5-19	20-49	50-99	100-299	300-499	500 +	0-49	50-299	300 +
NOVA SCOTIA - NOUVELLE-ÉCOSSE												
81	Other services (except public administration) - Autres services, sauf les administrations publiques											
	2005											
	Quarter 1 - Trimestre 1	\$454.66	\$447.53	\$469.20	\$506.36	\$442.78	\$428.63	\$470.92	\$435.15	\$405.56
	Quarter 2 - Trimestre 2	455.91	451.71	473.21	508.94	430.46	448.91	474.74	440.26	391.67
	Quarter 3 - Trimestre 3	468.36	472.99	465.81	517.26	488.27	460.21	479.83	473.76	409.25
	Quarter 4 - Trimestre 4	474.40	478.81	479.83	523.16	497.80	428.37	488.72	468.64	418.16
	Annual - Annuel	463.39	463.29	471.81	514.01	467.15	442.10	478.55	454.61	406.07
	2006											
	Quarter 1 - Trimestre 1	471.93	483.16	473.91	520.61	498.33	376.99	486.92	437.45	455.92
91	Public administration - Administrations publiques											
	2002											
	Quarter 1 - Trimestre 1	783.99	..	523.23	527.17	550.73	504.77	..	\$817.34	524.55	532.73	817.34
	Quarter 2 - Trimestre 2	799.94	..	453.56	443.65	548.69	603.82	..	838.31	446.24	563.83	838.31
	Quarter 3 - Trimestre 3	807.12	..	450.09	457.31	530.46	606.95	..	846.60	454.73	557.09	846.60
	Quarter 4 - Trimestre 4	814.72	..	521.64	484.91	563.36	650.33	..	847.15	496.76	591.40	847.15
	Annual - Annuel	801.59	..	488.67	476.61	547.80	585.40	..	837.53	479.89	560.36	837.53
	2003											
	Quarter 1 - Trimestre 1	808.83	..	552.02	512.01	577.15	511.83	..	844.81	522.59	546.75	844.81
	Quarter 2 - Trimestre 2	807.47	..	586.54	569.80	630.77	571.90	..	835.89	572.37	602.53	835.89
	Quarter 3 - Trimestre 3	789.10	..	577.43	544.31	598.92	600.82	..	817.78	550.88	599.80	817.78
	Quarter 4 - Trimestre 4	819.32	..	598.52	540.47	569.24	574.03	..	852.94	556.69	571.45	852.94
	Annual - Annuel	805.98	..	578.43	542.49	593.35	566.03	..	837.61	551.03	580.57	837.61
	2004											
	Quarter 1 - Trimestre 1	828.38	..	506.65	518.55	552.05	521.56	..	867.61	513.70	535.98	867.61
	Quarter 2 - Trimestre 2	811.58	..	481.00	591.43	515.71	528.47	..	850.05	556.48	521.91	850.05
	Quarter 3 - Trimestre 3	809.16	..	520.15	643.12	542.35	504.43	..	847.28	604.49	523.32	847.28
	Quarter 4 - Trimestre 4	828.25	..	504.52	690.42	539.58	549.61	..	863.93	626.57	544.43	863.93
	Annual - Annuel	819.19	..	503.19	612.28	536.94	525.04	..	857.11	576.41	531.00	857.11
	2005											
	Quarter 1 - Trimestre 1	847.97	..	655.58	635.84	572.07	585.47	638.90	577.88	876.73
	Quarter 2 - Trimestre 2	848.82	..	586.83	589.05	569.11	638.51	585.90	601.06	879.55
	Quarter 3 - Trimestre 3	854.35	..	642.70	620.71	636.36	675.16	625.87	652.63	882.23
	Quarter 4 - Trimestre 4	869.31	..	665.56	640.61	677.01	680.97	647.46	678.73	893.60
	Annual - Annuel	855.15	..	638.53	621.15	615.87	647.12	624.49	629.51	883.06
	2006											
	Quarter 1 - Trimestre 1	869.01	..	649.46	618.01	630.65	710.34	627.26	662.35	895.10
11-91N	Industrial aggregate (excluding unclassified) - Ensemble des industries sauf les entreprises non classifiées											
	2002											
	Quarter 1 - Trimestre 1	588.05	519.96	480.15	512.56	496.90	509.11	\$607.33	673.91	500.03	503.92	669.60
	Quarter 2 - Trimestre 2	588.27	510.85	474.67	488.45	482.39	538.75	662.99	682.73	487.43	512.83	681.56
	Quarter 3 - Trimestre 3	590.97	508.88	473.03	510.01	478.32	551.54	646.98	687.79	493.50	518.59	685.24
	Quarter 4 - Trimestre 4	596.16	536.81	494.66	516.30	477.44	522.33	609.65	688.02	511.56	502.84	683.33
	Annual - Annuel	590.92	519.05	480.50	506.69	483.22	530.82	631.12	683.17	498.02	509.75	679.97
	2003											
	Quarter 1 - Trimestre 1	597.00	518.70	485.31	501.74	470.41	527.26	630.87	691.09	498.40	503.13	686.48
	Quarter 2 - Trimestre 2	597.36	530.39	484.65	512.05	499.95	522.02	659.71	687.28	503.98	512.48	685.15
	Quarter 3 - Trimestre 3	598.20	523.25	484.22	507.41	519.27	537.41	628.47	692.00	500.63	529.75	686.83
	Quarter 4 - Trimestre 4	600.39	532.30	509.84	526.15	499.50	541.97	595.88	682.02	520.49	524.19	676.05
	Annual - Annuel	598.25	526.19	490.88	512.01	498.34	532.50	629.53	688.05	505.90	518.01	683.60
	2004											
	Quarter 1 - Trimestre 1	604.99	518.90	500.13	496.26	494.08	529.97	606.01	700.81	502.95	514.27	693.87
	Quarter 2 - Trimestre 2	617.15	523.57	496.96	538.76	515.81	568.25	606.50	710.63	516.41	545.46	702.26
	Quarter 3 - Trimestre 3	614.85	524.34	492.11	528.08	511.32	578.71	616.74	713.94	510.93	549.95	705.94
	Quarter 4 - Trimestre 4	622.05	550.52	505.06	542.62	518.91	567.35	598.88	711.33	527.26	546.92	704.08
	Annual - Annuel	614.85	529.32	498.40	526.61	510.16	561.84	607.49	709.18	514.48	539.62	701.55
	2005											
	Quarter 1 - Trimestre 1	629.94	539.30	509.78	536.61	521.73	537.05	592.74	730.08	524.87	530.57	720.57
	Quarter 2 - Trimestre 2	631.45	557.27	516.39	538.19	527.64	572.70	577.79	727.53	532.39	553.73	716.04
	Quarter 3 - Trimestre 3	639.39	566.13	528.82	555.27	536.21	583.28	605.60	736.59	545.64	563.40	725.18
	Quarter 4 - Trimestre 4	643.00	579.57	545.22	567.67	546.00	573.03	597.67	725.02	560.14	561.84	714.96
	Annual - Annuel	636.09	561.02	525.23	549.71	533.13	567.48	593.95	729.73	541.04	553.05	719.12
	2006											
	Quarter 1 - Trimestre 1	647.95	581.39	545.42	570.95	540.04	584.23	634.95	726.45	561.70	566.05	720.19

Table 11

Quarterly and Annual Estimates of Average Weekly Earnings
(including overtime) by Enterprise Size of Employment, for
All Employees, for Selected Industries, Canada, Provinces
and Territories.

(Continued - suite)

Tableau 11

Estimations trimestrielles et annuelles de la rémunération
hebdomadaire moyenne (avec surtemps), par taille d'entreprise
selon l'emploi, pour l'ensemble des salariés pour une sélection
d'industries, Canada, provinces et territoires.

NAICS 2002	Industry	Size - Taille										
		All Sizes - Toutes les tailles	0-4	5-19	20-49	50-99	100-299	300-499	500 +	0-49	50-299	300 +
NEW BRUNSWICK - NOUVEAU-BRUNSWICK												
23	Construction - Construction											
	2002											
	Quarter 1 - Trimestre 1	\$633.76	\$507.50	\$591.98	\$707.09	\$773.93	\$913.88	\$587.25	\$804.50	\$1,023.86
	Quarter 2 - Trimestre 2	637.33	495.90	572.18	709.61	729.09	1,113.77	576.71	818.88	985.33
	Quarter 3 - Trimestre 3	650.83	508.93	602.58	676.88	716.27	924.18	591.26	769.43	972.83
	Quarter 4 - Trimestre 4	656.55	502.69	608.16	713.94	723.96	934.46	602.18	792.70	912.16
	Annual - Annuel	646.00	503.78	594.59	700.47	728.73	964.45	589.81	791.42	963.70
	2003											
	Quarter 1 - Trimestre 1	664.55	487.01	595.10	724.48	886.11	742.77	585.57	848.76	1,105.72
	Quarter 2 - Trimestre 2	669.48	488.64	578.54	704.12	854.75	1,102.08	582.17	976.58	964.19
	Quarter 3 - Trimestre 3	706.80	549.14	616.47	705.89	848.19	990.99	621.74	932.40	1,002.10
	Quarter 4 - Trimestre 4	708.16	521.77	623.60	714.80	876.30	1,066.12	614.43	986.45	943.17
	Annual - Annuel	690.59	513.89	604.84	710.74	865.15	1,024.54	603.23	949.04	994.45
	2004											
	Quarter 1 - Trimestre 1	699.81	508.32	600.14	751.41	797.55	1,354.91	602.08	1,011.64	1,035.27
	Quarter 2 - Trimestre 2	701.51	498.45	588.80	751.62	734.45	1,291.31	601.80	1,045.37	993.84
	Quarter 3 - Trimestre 3	703.23	559.50	619.11	731.85	819.38	917.55	632.15	869.21	968.77
	Quarter 4 - Trimestre 4	708.08	543.10	647.70	742.58	802.12	877.68	641.05	827.98	996.19
	Annual - Annuel	703.46	529.05	615.04	742.95	793.85	1,076.51	621.14	921.67	994.99
	2005											
	Quarter 1 - Trimestre 1	722.19	548.13	660.12	781.61	838.55	987.76	654.16	907.87	1,087.08
	Quarter 2 - Trimestre 2	745.57	564.55	653.78	816.77	832.59	1,000.08	672.26	912.19	1,044.69
	Quarter 3 - Trimestre 3	778.25	675.10	713.28	828.42	796.72	898.89	733.88	840.68	988.36
	Quarter 4 - Trimestre 4	788.62	671.79	734.85	853.93	803.91	1,000.87	747.55	875.36	912.50
	Annual - Annuel	762.67	619.42	693.69	823.41	811.52	962.90	706.18	875.94	994.75
	2006											
	Quarter 1 - Trimestre 1	794.81	668.92	732.18	818.45	732.18	900.14	1,023.39
31-33	Manufacturing - Fabrication											
	2002											
	Quarter 1 - Trimestre 1	706.09	541.16	547.67	553.45	556.74	636.46	\$745.84	\$804.59	549.46	607.49	796.28
	Quarter 2 - Trimestre 2	700.34	474.99	555.45	592.71	588.40	636.82	711.42	801.84	564.09	622.47	783.74
	Quarter 3 - Trimestre 3	697.02	475.30	544.65	650.19	585.95	627.74	715.97	785.89	586.73	614.34	771.83
	Quarter 4 - Trimestre 4	713.12	524.06	563.01	588.41	606.16	655.59	753.03	804.75	570.26	639.01	796.37
	Annual - Annuel	703.98	503.71	552.64	597.97	584.73	638.98	728.83	799.15	568.13	621.21	786.72
	2003											
	Quarter 1 - Trimestre 1	725.60	486.27	529.21	573.90	634.99	679.36	765.93	817.12	545.24	665.27	809.31
	Quarter 2 - Trimestre 2	728.62	479.19	532.10	617.61	601.91	671.49	777.10	820.92	568.19	650.14	812.93
	Quarter 3 - Trimestre 3	728.64	481.65	538.19	614.86	614.17	680.48	749.97	823.49	568.11	657.04	812.31
	Quarter 4 - Trimestre 4	738.94	518.83	587.51	624.93	613.74	633.56	821.77	835.08	597.20	626.70	833.14
	Annual - Annuel	730.46	491.70	546.28	608.44	615.73	666.33	777.97	824.22	569.78	649.56	816.89
	2004											
	Quarter 1 - Trimestre 1	740.32	477.54	537.60	601.73	601.78	662.48	819.75	834.23	558.92	639.15	832.07
	Quarter 2 - Trimestre 2	722.68	536.28	587.43	660.27	644.21	646.43	825.04	779.11	613.30	645.65	785.94
	Quarter 3 - Trimestre 3	724.50	537.60	566.21	620.04	666.10	672.06	869.06	781.18	587.09	669.63	792.87
	Quarter 4 - Trimestre 4	729.10	573.04	594.19	617.98	645.46	653.45	796.51	811.40	602.85	650.27	809.74
	Annual - Annuel	728.92	530.48	572.09	624.94	641.43	658.35	829.16	800.80	591.01	651.82	804.66
	2005											
	Quarter 1 - Trimestre 1	748.87	518.66	576.68	628.23	665.40	728.30	792.45	823.08	592.90	705.22	819.48
	Quarter 2 - Trimestre 2	749.72	563.42	595.90	632.03	668.33	711.06	864.09	825.91	609.29	696.83	831.46
	Quarter 3 - Trimestre 3	771.49	598.92	663.21	679.64	695.62	747.65	863.06	830.73	664.28	727.65	836.25
	Quarter 4 - Trimestre 4	783.49	610.40	649.43	667.56	714.62	723.41	785.70	868.63	652.97	719.97	857.36
	Annual - Annuel	763.59	572.45	622.77	652.54	687.25	727.34	829.52	837.43	630.80	712.58	836.30
	2006											
	Quarter 1 - Trimestre 1	799.34	624.31	631.72	703.03	722.85	753.85	948.52	857.39	661.13	742.26	871.55
41	Wholesale Trade - Commerce de gros											
	2002											
	Quarter 1 - Trimestre 1	649.50	573.58	573.69	597.95	693.61	761.66	1,093.38	682.54	581.50	727.66	704.28
	Quarter 2 - Trimestre 2	657.71	568.19	576.52	607.11	727.49	780.25	962.79	692.40	585.63	752.99	710.25
	Quarter 3 - Trimestre 3	685.21	629.88	555.47	580.85	744.95	969.21	1,011.10	710.33	577.04	860.54	732.85
	Quarter 4 - Trimestre 4	697.51	675.21	587.77	644.93	717.86	988.68	787.09	711.03	623.69	830.27	720.46
	Annual - Annuel	673.17	611.30	573.08	607.45	722.41	882.02	922.95	699.03	591.87	798.72	717.02
	2003											
	Quarter 1 - Trimestre 1	680.74	601.71	583.42	608.63	683.46	973.39	738.31	727.48	595.58	820.90	729.02
	Quarter 2 - Trimestre 2	689.92	573.61	620.42	636.91	760.69	1,011.79	731.98	700.85	618.47	857.81	705.33
	Quarter 3 - Trimestre 3	698.87	577.65	617.70	680.18	744.65	896.88	790.30	740.06	634.37	798.84	744.64
	Quarter 4 - Trimestre 4	695.41	598.67	651.29	674.63	672.98	761.39	1,084.41	738.45	650.77	705.78	751.27
	Annual - Annuel	691.34	587.80	618.87	651.31	717.46	914.40	777.86	727.03	625.23	795.24	732.32
	2004											
	Quarter 1 - Trimestre 1	718.52	612.30	625.33	663.97	751.04	743.89	1,055.38	788.34	636.22	748.27	808.18
	Quarter 2 - Trimestre 2	724.40	699.71	641.19	741.58	768.23	749.60	894.52	743.76	684.72	762.57	758.26
	Quarter 3 - Trimestre 3	701.66	664.23	612.16	638.54	755.42	693.75	876.31	763.23	629.12	735.60	775.55

Table 11

Quarterly and Annual Estimates of Average Weekly Earnings (including overtime) by Enterprise Size of Employment, for All Employees, for Selected Industries, Canada, Provinces and Territories.

(Continued - suite)

Tableau 11

Estimations trimestrielles et annuelles de la rémunération hebdomadaire moyenne (avec surtemps), par taille d'entreprise selon l'emploi, pour l'ensemble des salariés pour une sélection d'industries, Canada, provinces et territoires.

NAICS 2002	Industry	Size - Taille										
		All Sizes - Toutes les tailles	0-4	5-19	20-49	50-99	100-299	300-499	500 +	0-49	50-299	300 +
NEW BRUNSWICK - NOUVEAU-BRUNSWICK												
41	Wholesale Trade - Commerce de gros											
	2004											
	Quarter 4 - Trimestre 4	\$703.61	\$650.44	\$639.66	\$641.97	\$722.60	\$728.47	\$920.73	\$748.27	\$642.26	\$724.67	\$764.00
	Annual - Annuel	711.94	656.94	629.39	674.18	749.06	728.10	926.69	760.71	648.44	741.92	776.13
	2005											
	Quarter 1 - Trimestre 1	716.07	638.63	661.80	614.23	745.16	726.20	955.80	770.99	644.40	737.07	785.15
	Quarter 2 - Trimestre 2	711.28	648.99	692.87	614.34	792.48	671.27	982.62	738.70	662.52	741.60	753.97
	Quarter 3 - Trimestre 3	723.14	660.10	661.47	723.77	734.39	706.47	884.80	766.28	679.67	723.43	775.47
	Quarter 4 - Trimestre 4	727.49	705.15	688.87	629.74	762.93	722.51	853.92	773.51	673.97	746.46	779.20
	Annual - Annuel	719.49	662.96	676.32	647.33	759.03	705.62	916.99	762.39	665.53	737.04	773.50
	2006											
	Quarter 1 - Trimestre 1	753.06	713.37	721.70	641.83	785.90	814.26	919.95	784.54	698.14	797.54	793.72
44-45	Retail trade - Commerce de détail											
	2002											
	Quarter 1 - Trimestre 1	436.91	368.60	385.96	490.83	517.37	651.72	558.11	397.41	416.61	581.81	406.13
	Quarter 2 - Trimestre 2	439.23	370.44	384.72	484.38	483.39	569.22	515.57	423.54	416.38	522.31	427.92
	Quarter 3 - Trimestre 3	439.67	383.18	398.55	483.60	448.65	649.89	520.16	410.82	423.68	533.87	415.99
	Quarter 4 - Trimestre 4	437.56	384.84	406.69	498.70	479.52	550.42	514.28	407.44	433.63	510.41	412.04
	Annual - Annuel	438.36	376.87	394.07	489.39	479.52	603.80	528.03	409.72	422.66	535.00	415.39
	2003											
	Quarter 1 - Trimestre 1	437.28	374.65	389.31	490.19	413.75	591.47	421.90	501.90	427.14
	Quarter 2 - Trimestre 2	444.69	395.39	392.54	500.92	424.82	636.32	430.38	533.04	423.64
	Quarter 3 - Trimestre 3	451.42	403.35	411.54	549.82	507.37	482.92	457.81	495.58	428.40
	Quarter 4 - Trimestre 4	441.89	416.97	418.10	527.55	499.88	470.52	455.46	486.23	414.51
	Annual - Annuel	443.86	397.33	403.02	517.29	459.99	552.19	441.52	505.16	423.23
	2004											
	Quarter 1 - Trimestre 1	446.21	417.08	411.63	517.89	506.56	465.56	823.52	414.55	448.69	488.76	431.21
	Quarter 2 - Trimestre 2	455.51	423.52	400.28	554.79	567.99	458.07	730.26	428.26	455.97	513.09	438.03
	Quarter 3 - Trimestre 3	456.45	429.13	417.15	547.01	528.58	432.94	689.28	434.46	462.74	485.68	441.57
	Quarter 4 - Trimestre 4	455.43	419.82	431.88	544.00	517.34	443.55	699.39	429.21	466.56	485.45	436.52
	Annual - Annuel	453.47	422.41	415.29	541.18	529.06	450.26	743.61	426.74	458.62	493.31	436.85
	2005											
	Quarter 1 - Trimestre 1	453.11	400.07	410.26	504.26	515.85	472.91	440.87	496.64	451.68
	Quarter 2 - Trimestre 2	462.60	411.46	422.98	512.51	530.06	450.46	451.89	490.10	464.49
	Quarter 3 - Trimestre 3	466.59	450.40	448.98	518.18	524.65	452.67	472.78	487.36	453.72
	Quarter 4 - Trimestre 4	463.74	441.88	451.67	515.93	517.08	437.48	472.43	480.62	450.30
	Annual - Annuel	461.58	426.10	433.80	512.82	521.70	452.88	459.72	488.54	455.03
	2006											
	Quarter 1 - Trimestre 1	461.57	434.69	452.59	514.86	515.74	484.45	395.72	439.74	471.20	499.63	438.87
48-49	Transportation & warehousing - Transport et entreposage											
	2002											
	Quarter 1 - Trimestre 1	681.12	464.00	471.91	525.88	603.95	587.02	488.59	816.14	482.72	593.34	804.59
	Quarter 2 - Trimestre 2	680.70	470.45	481.63	547.35	638.66	603.16	649.06	808.35	497.90	618.90	796.19
	Quarter 3 - Trimestre 3	693.91	488.14	489.53	567.51	599.81	613.02	685.53	817.87	511.41	607.55	803.28
	Quarter 4 - Trimestre 4	707.60	476.94	492.86	595.38	681.45	605.00	681.82	832.60	517.33	636.71	813.15
	Annual - Annuel	690.92	475.20	484.03	560.69	629.96	600.98	657.96	818.83	502.77	612.43	804.50
	2003											
	Quarter 1 - Trimestre 1	715.26	487.75	487.47	566.31	660.63	619.33	701.59	838.48	510.79	635.38	824.58
	Quarter 2 - Trimestre 2	709.96	478.28	491.88	563.93	700.25	570.99	693.80	836.73	507.94	621.48	815.41
	Quarter 3 - Trimestre 3	720.96	499.58	505.59	612.06	619.18	565.21	720.95	850.56	533.54	593.38	829.07
	Quarter 4 - Trimestre 4	714.88	512.89	506.88	647.33	646.80	556.05	682.84	833.86	547.21	597.20	810.18
	Annual - Annuel	715.33	494.74	498.41	597.22	653.82	580.82	700.35	840.01	525.14	612.74	819.87
	2004											
	Quarter 1 - Trimestre 1	716.50	473.50	519.83	584.13	625.47	545.25	713.22	839.80	522.42	580.75	825.52
	Quarter 2 - Trimestre 2	718.94	481.98	525.54	615.04	634.93	544.41	670.04	844.22	538.20	582.12	824.24
	Quarter 3 - Trimestre 3	726.94	490.68	516.07	631.94	611.42	521.43	687.53	854.47	543.67	566.30	838.88
	Quarter 4 - Trimestre 4	733.88	509.45	538.40	647.35	681.95	447.41	673.88	861.04	558.22	555.42	843.40
	Annual - Annuel	724.26	489.38	524.93	620.80	638.68	514.30	686.19	850.22	541.00	570.87	833.25
	2005											
	Quarter 1 - Trimestre 1	723.11	482.87	500.38	652.22	664.91	448.16	665.21	851.64	536.07	534.72	835.44
	Quarter 2 - Trimestre 2	726.76	505.06	529.05	660.92	663.44	438.31	703.16	848.45	556.99	534.81	837.16
	Quarter 3 - Trimestre 3	723.07	521.16	547.97	637.28	644.46	534.34	684.72	835.75	563.19	584.25	822.75
	Quarter 4 - Trimestre 4	716.30	545.38	584.66	628.43	667.94	555.04	698.74	813.26	582.44	594.03	803.17
	Annual - Annuel	722.30	514.34	541.10	644.62	659.02	499.33	687.56	837.35	559.94	564.26	824.66
	2006											
	Quarter 1 - Trimestre 1	725.71	529.56	556.65	614.95	673.51	572.41	829.88	812.02	562.39	620.24	814.46

Table 11

Quarterly and Annual Estimates of Average Weekly Earnings (including overtime) by Enterprise Size of Employment, for All Employees, for Selected Industries, Canada, Provinces and Territories.

(Continued - suite)

Tableau 11

Estimations trimestrielles et annuelles de la rémunération hebdomadaire moyenne (avec surtemps), par taille d'entreprise selon l'emploi, pour l'ensemble des salariés pour une sélection d'industries, Canada, provinces et territoires.

NAICS 2002	Industry	Size - Taille										
		All Sizes - Toutes les tailles	0-4	5-19	20-49	50-99	100-299	300-499	500 +	0-49	50-299	300 +
SCIAN 2002	Industrie											
NEW BRUNSWICK - NOUVEAU-BRUNSWICK												
51	Information & cultural industries - Industrie de l'information et industrie culturelle											
	2002											
	Quarter 1 - Trimestre 1	\$795.03	..	\$473.19	\$838.31
	Quarter 2 - Trimestre 2	807.91	..	524.40	852.35
	Quarter 3 - Trimestre 3	804.28	..	493.78	850.47
	Quarter 4 - Trimestre 4	811.07	..	467.33	858.44
	Annual - Annuel	804.72	..	488.92	850.13
	2003											
	Quarter 1 - Trimestre 1	817.43	..	406.64	\$522.09	861.32
	Quarter 2 - Trimestre 2	826.42	..	389.98	600.61	878.76
	Quarter 3 - Trimestre 3	836.81	..	483.34	377.05	876.65
	Quarter 4 - Trimestre 4	819.14	..	555.20	494.91	853.94
	Annual - Annuel	824.87	..	464.11	505.61	867.99
	2004											
	Quarter 1 - Trimestre 1	848.14	\$565.99	549.10	602.48	\$570.91	\$852.85	884.53
	Quarter 2 - Trimestre 2	843.48	584.48	486.64	580.41	536.00	872.24	893.32
	Quarter 3 - Trimestre 3	826.60	507.53	497.54	691.91	568.48	940.67	851.80
	Quarter 4 - Trimestre 4	853.27	546.07	531.23	586.20	550.45	1,133.86	837.60
	Annual - Annuel	843.27	549.67	515.31	620.97	556.76	957.12	865.96
	2005											
	Quarter 1 - Trimestre 1	869.18	552.53	560.86	849.39	647.45	1,146.15	849.19
	Quarter 2 - Trimestre 2	859.32	519.40	637.92	700.00	629.39	1,141.31	853.25
	Quarter 3 - Trimestre 3	878.70	571.29	617.85	695.11	633.14	1,135.22	883.37
	Quarter 4 - Trimestre 4	904.63	587.73	659.84	693.60	656.12	1,159.84	898.48
	Annual - Annuel	878.11	557.23	621.79	731.24	641.19	1,146.26	871.35
	2006											
	Quarter 1 - Trimestre 1	902.62	600.15	558.18	771.37	638.87	1,207.15	891.95
52	Finance & insurance - Finance et assurances											
	2002											
	Quarter 1 - Trimestre 1	786.11	699.32	679.68	742.79	703.49	886.34	808.60
	Quarter 2 - Trimestre 2	787.74	668.00	718.00	760.00	719.16	675.86	829.14
	Quarter 3 - Trimestre 3	793.07	655.35	674.67	663.82	667.19	816.18	837.39
	Quarter 4 - Trimestre 4	843.00	620.72	672.36	756.59	683.76	921.58	893.13
	Annual - Annuel	802.50	659.61	686.10	729.80	693.28	814.32	842.18
	2003											
	Quarter 1 - Trimestre 1	827.96	609.47	724.10	663.23	677.03	724.12	897.27
	Quarter 2 - Trimestre 2	821.34	587.09	716.51	746.19	700.79	794.51	872.08
	Quarter 3 - Trimestre 3	845.83	658.56	720.49	710.91	704.73	791.66	907.97
	Quarter 4 - Trimestre 4	863.47	599.82	809.75	710.89	736.73	838.73	917.06
	Annual - Annuel	839.69	614.11	743.16	709.77	705.16	786.29	898.59
	2004											
	Quarter 1 - Trimestre 1	879.24	661.31	735.18	625.93	682.07	1,039.25	945.72
	Quarter 2 - Trimestre 2	874.89	618.56	721.50	748.09	710.55	869.86	938.80
	Quarter 3 - Trimestre 3	882.19	645.11	688.45	719.19	692.75	880.91	959.97
	Quarter 4 - Trimestre 4	905.31	663.93	713.48	829.36	742.04	882.75	969.28
	Annual - Annuel	885.38	647.53	714.50	729.37	706.52	908.91	953.50
	2005											
	Quarter 1 - Trimestre 1	920.57	678.87	717.28	761.58	726.81	886.21	998.72
	Quarter 2 - Trimestre 2	928.96	677.14	848.62	825.62	807.73	854.93	981.73
	Quarter 3 - Trimestre 3	925.50	802.35	828.63	842.24	828.82	897.41	964.55
	Quarter 4 - Trimestre 4	930.75	831.55	834.65	858.93	843.44	918.72	966.00
	Annual - Annuel	926.43	749.08	806.94	822.18	801.55	888.61	977.72
	2006											
	Quarter 1 - Trimestre 1	936.49	855.61	856.64	851.26	854.36	942.73	968.46
53	Real estate & rental & leasing - Services immobiliers et services de location et de location à bail											
	2002											
	Quarter 1 - Trimestre 1	558.86	528.22	484.69	482.83	502.15
	Quarter 2 - Trimestre 2	559.89	544.49	559.13	440.85	536.69
	Quarter 3 - Trimestre 3	550.85	561.29	534.54	439.41	529.48
	Quarter 4 - Trimestre 4	542.41	567.86	526.84	505.33	539.51
	Annual - Annuel	552.90	550.31	528.10	459.39	527.71
	2003											
	Quarter 1 - Trimestre 1	511.80	559.85	474.96	487.87	510.46
	Quarter 2 - Trimestre 2	522.10	540.94	519.77	334.20	502.49
	Quarter 3 - Trimestre 3	551.09	615.00	498.66	414.92	528.60
	Quarter 4 - Trimestre 4	560.71	602.94	546.18	382.79	545.11
	Annual - Annuel	537.35	579.85	509.75	397.52	521.67
	2004											
	Quarter 1 - Trimestre 1	575.87	598.25	512.05	421.43	538.63

Table 11

Quarterly and Annual Estimates of Average Weekly Earnings (including overtime) by Enterprise Size of Employment, for All Employees, for Selected Industries, Canada, Provinces and Territories.

(Continued - suite)

Tableau 11

Estimations trimestrielles et annuelles de la rémunération hebdomadaire moyenne (avec surtemps), par taille d'entreprise selon l'emploi, pour l'ensemble des salariés pour une sélection d'industries, Canada, provinces et territoires.

NAICS 2002	Industry	Size - Taille										
		All Sizes - Toutes les tailles	0-4	5-19	20-49	50-99	100-299	300-499	500 +	0-49	50-299	300 +
NEW BRUNSWICK - NOUVEAU-BRUNSWICK												
53	Real estate & rental & leasing - Services immobiliers et services de location et de location à bail											
	2004											
	Quarter 2 - Trimestre 2	\$580.84	\$548.43	\$582.49	\$387.65	\$536.55
	Quarter 3 - Trimestre 3	583.27	555.11	524.14	344.79	511.04
	Quarter 4 - Trimestre 4	593.07	554.76	520.76	443.45	520.95
	Annual - Annuel	583.25	564.51	535.24	398.94	526.19
	2005											
	Quarter 1 - Trimestre 1	615.15	538.94	498.60	514.53	516.52
	Quarter 2 - Trimestre 2	617.81	527.02	573.41	381.67	524.88
	Quarter 3 - Trimestre 3	609.72	594.36	579.76	474.97	568.58
	Quarter 4 - Trimestre 4	623.79	597.46	568.69	490.69	567.24
	Annual - Annuel	616.56	565.11	555.16	461.17	544.60
	2006											
	Quarter 1 - Trimestre 1	627.27	537.29	536.64	463.31	527.22
54	Professional, scientific & technical services - Services professionnels, scientifiques et techniques											
	2002											
	Quarter 1 - Trimestre 1	847.86	618.85	669.75	780.67	\$678.22	\$1,166.23	678.09	\$1,002.32	\$1,175.37
	Quarter 2 - Trimestre 2	833.45	660.69	679.76	713.89	678.28	1,183.95	681.57	992.71	1,089.71
	Quarter 3 - Trimestre 3	815.13	630.37	679.70	677.63	777.14	851.13	661.78	815.62	1,108.88
	Quarter 4 - Trimestre 4	836.28	661.42	702.13	749.31	771.34	1,016.34	699.12	938.28	1,055.72
	Annual - Annuel	832.74	642.62	682.98	730.43	731.67	1,059.21	680.07	935.36	1,106.52
	2003											
	Quarter 1 - Trimestre 1	849.53	615.77	668.58	797.13	789.28	1,347.39	676.16	1,184.83	975.12
	Quarter 2 - Trimestre 2	825.43	648.17	662.98	760.20	853.28	1,108.46	682.17	1,033.33	1,004.53
	Quarter 3 - Trimestre 3	855.34	632.00	641.47	756.61	941.34	896.09	666.61	918.20	1,248.77
	Quarter 4 - Trimestre 4	857.92	674.81	698.94	794.37	995.44	958.87	714.10	971.23	1,108.79
	Annual - Annuel	846.94	642.81	667.26	775.79	907.21	1,091.45	684.57	1,026.87	1,083.66
	2004											
	Quarter 1 - Trimestre 1	843.54	645.03	693.67	829.08	1,075.33	944.56	708.20	960.60	1,097.65
	Quarter 2 - Trimestre 2	847.23	664.26	690.16	859.79	902.03	1,076.89	718.47	1,037.51	1,014.48
	Quarter 3 - Trimestre 3	826.18	649.48	664.66	847.41	914.23	969.87	700.08	954.85	1,045.24
	Quarter 4 - Trimestre 4	837.07	661.52	708.14	800.91	1,070.41	1,042.12	711.46	1,049.40	1,003.26
	Annual - Annuel	838.59	654.93	689.23	834.65	975.90	1,004.22	709.54	998.07	1,040.09
	2005											
	Quarter 1 - Trimestre 1	838.25	630.95	688.49	855.28	1,027.88	1,085.77	701.01	1,069.14	1,007.57
	Quarter 2 - Trimestre 2	851.03	688.08	712.29	857.17	877.97	1,114.08	732.35	1,032.57	991.03
	Quarter 3 - Trimestre 3	859.83	705.59	743.61	844.37	904.62	1,044.86	752.54	997.50	994.75
	Quarter 4 - Trimestre 4	867.68	732.49	771.18	837.22	915.43	1,030.68	771.91	994.00	993.99
	Annual - Annuel	854.43	689.83	728.10	847.98	924.35	1,068.15	739.69	1,021.62	996.66
	2006											
	Quarter 1 - Trimestre 1	866.67	703.48	736.60	840.66	882.12	1,156.46	747.84	1,078.11	996.98
56	Admin. & support, waste managemt. & remediation services - Services admin., soutien, gestion des déchets, assainissem.											
	2002											
	Quarter 1 - Trimestre 1	434.57	394.08	406.12	501.96	542.02	443.52	\$405.28	\$412.42	439.33	465.74	411.71
	Quarter 2 - Trimestre 2	439.29	380.17	403.42	503.54	504.67	424.03	453.81	437.18	434.48	445.30	438.61
	Quarter 3 - Trimestre 3	443.14	403.88	411.95	503.03	518.73	472.73	404.69	417.76	444.17	487.45	416.70
	Quarter 4 - Trimestre 4	441.76	439.92	482.04	567.74	445.93	436.06	361.47	406.93	503.89	438.88	401.42
	Annual - Annuel	439.71	405.13	425.54	518.52	503.00	442.86	401.08	418.37	455.31	459.23	416.69
	2003											
	Quarter 1 - Trimestre 1	436.81	425.19	466.39	580.41	410.03	453.17	470.96	386.55	502.87	443.51	395.35
	Quarter 2 - Trimestre 2	432.91	449.86	479.00	465.13	557.86	449.70	470.91	374.14	468.63	480.96	382.84
	Quarter 3 - Trimestre 3	435.39	469.26	458.65	509.18	520.92	466.58	432.96	371.40	477.59	481.20	382.50
	Quarter 4 - Trimestre 4	437.66	459.27	463.23	493.73	574.98	499.81	411.93	370.12	473.62	518.91	377.35
	Annual - Annuel	435.67	451.79	466.74	513.18	522.71	466.99	439.42	375.71	480.27	481.50	384.46
	2004											
	Quarter 1 - Trimestre 1	430.70	447.91	442.77	496.12	480.73	489.73	406.84	377.53	465.38	487.43	381.05
	Quarter 2 - Trimestre 2	460.46	471.44	465.50	506.47	473.73	525.24	450.95	419.57	481.61	510.48	422.87
	Quarter 3 - Trimestre 3	471.58	467.54	480.60	521.50	547.02	515.74	426.33	435.55	493.65	523.42	434.01
	Quarter 4 - Trimestre 4	464.59	494.43	506.91	550.18	520.78	527.98	336.13	415.78	520.08	526.18	405.28
	Annual - Annuel	457.52	470.57	474.74	517.97	504.29	514.96	404.13	412.93	490.29	512.19	411.77
	2005											
	Quarter 1 - Trimestre 1	458.43	514.14	470.70	539.42	500.65	513.04	355.77	420.96	504.02	510.26	413.02
	Quarter 2 - Trimestre 2	463.05	499.16	516.39	532.54	469.71	519.87	388.31	411.14	519.28	507.95	408.85
	Quarter 3 - Trimestre 3	465.98	507.29	492.40	543.12	548.88	502.21	442.32	409.83	512.42	513.05	412.77
	Quarter 4 - Trimestre 4	464.57	508.62	520.26	560.61	508.26	496.38	456.90	407.53	531.36	499.21	413.42
	Annual - Annuel	463.07	507.34	500.66	543.52	507.14	507.70	409.42	412.35	516.91	507.57	412.04
	2006											
	Quarter 1 - Trimestre 1	473.03	502.83	505.47	551.56	551.21	509.60	530.33	421.83	520.38	519.71	428.88

Table 11

Quarterly and Annual Estimates of Average Weekly Earnings (including overtime) by Enterprise Size of Employment, for All Employees, for Selected Industries, Canada, Provinces and Territories.

(Continued - suite)

Tableau 11

Estimations trimestrielles et annuelles de la rémunération hebdomadaire moyenne (avec surtemps), par taille d'entreprise selon l'emploi, pour l'ensemble des salariés pour une sélection d'industries, Canada, provinces et territoires.

NAICS 2002	Industry	Size - Taille										
		All Sizes - Toutes les tailles	0-4	5-19	20-49	50-99	100-299	300-499	500 +	0-49	50-299	300 +
NEW BRUNSWICK - NOUVEAU-BRUNSWICK												
61	Educational services - Services d'enseignement											
	2002											
	Quarter 1 - Trimestre 1	\$631.18	\$381.66	\$405.56	\$460.47	\$407.41	\$592.67	\$642.85
	Quarter 2 - Trimestre 2	632.48	381.27	390.80	456.45	408.79	633.00	644.13
	Quarter 3 - Trimestre 3	704.72	374.94	421.32	447.44	422.60	639.70	727.93
	Quarter 4 - Trimestre 4	690.07	412.94	415.56	528.75	455.55	640.47	705.62
	Annual - Annuel	662.74	388.22	408.09	475.05	424.70	626.29	677.56
	2003											
	Quarter 1 - Trimestre 1	654.90	388.19	364.35	548.36	428.30	649.34	667.50
	Quarter 2 - Trimestre 2	648.04	406.21	350.75	532.46	432.29	700.39	656.96
	Quarter 3 - Trimestre 3	697.72	367.22	343.96	538.09	428.48	653.67	715.76
	Quarter 4 - Trimestre 4	702.14	361.82	348.94	548.49	425.74	648.52	718.66
	Annual - Annuel	674.40	381.65	352.81	541.63	428.71	662.64	688.01
	2004											
	Quarter 1 - Trimestre 1	682.20	402.50	329.85	518.73	410.79	695.25	697.21
	Quarter 2 - Trimestre 2	739.85	382.63	399.07	487.06	428.11	711.55	759.40
	Quarter 3 - Trimestre 3	817.47	367.59	404.43	517.03	441.74	740.15	845.10
	Quarter 4 - Trimestre 4	768.24	365.39	422.69	508.81	437.51	714.50	789.75
	Annual - Annuel	748.58	380.87	388.48	507.55	429.09	714.58	769.02
	2005											
	Quarter 1 - Trimestre 1	760.23	347.20	411.60	540.98	446.56	716.33	781.56
	Quarter 2 - Trimestre 2	774.56	429.98	458.77	529.41	475.80	716.87	796.18
	Quarter 3 - Trimestre 3	804.70	495.89	504.10	572.26	527.63	723.82	827.21
	Quarter 4 - Trimestre 4	802.01	472.59	516.05	605.59	531.06	718.57	819.49
	Annual - Annuel	785.21	435.23	471.39	558.83	493.31	718.87	805.76
	2006											
	Quarter 1 - Trimestre 1	782.14	441.96	461.84	610.83	510.36	745.29	798.26
62	Health care & social assistance - Soins de santé et assistance sociale											
	2002											
	Quarter 1 - Trimestre 1	555.68	544.31	464.50	426.06	\$439.31	\$449.37	484.02	444.61	632.34
	Quarter 2 - Trimestre 2	561.74	551.90	472.28	410.02	431.83	471.57	484.15	455.06	640.95
	Quarter 3 - Trimestre 3	570.40	571.06	489.31	430.43	445.90	474.38	500.93	462.91	646.73
	Quarter 4 - Trimestre 4	571.57	559.04	491.09	431.79	460.68	470.68	499.18	466.17	648.47
	Annual - Annuel	564.91	556.37	479.74	424.54	444.66	466.95	492.22	457.24	642.15
	2003											
	Quarter 1 - Trimestre 1	574.63	548.31	464.37	405.65	521.57	452.67	477.44	486.15	660.20
	Quarter 2 - Trimestre 2	585.64	537.75	469.74	434.14	491.19	483.09	482.38	486.59	678.63
	Quarter 3 - Trimestre 3	587.20	554.39	475.96	434.85	475.13	476.04	490.26	475.65	681.99
	Quarter 4 - Trimestre 4	599.07	568.28	512.27	431.79	467.00	522.76	510.60	495.62	688.75
	Annual - Annuel	586.68	552.20	480.61	426.78	488.34	483.72	490.18	485.83	677.45
	2004											
	Quarter 1 - Trimestre 1	598.19	582.92	480.59	400.73	467.41	464.42	491.95	465.83	708.95
	Quarter 2 - Trimestre 2	607.68	567.66	477.52	445.50	500.94	474.54	498.48	486.85	712.05
	Quarter 3 - Trimestre 3	598.75	556.94	467.38	436.04	491.47	497.10	487.48	494.50	702.26
	Quarter 4 - Trimestre 4	613.90	579.96	478.65	427.37	509.25	516.48	497.08	513.05	720.91
	Annual - Annuel	604.60	571.92	475.97	426.95	492.24	488.46	493.76	490.23	710.98
	2005											
	Quarter 1 - Trimestre 1	621.95	612.84	487.42	458.04	539.85	530.81	519.42	535.35	711.25
	Quarter 2 - Trimestre 2	635.99	621.85	497.52	469.82	541.06	535.13	529.59	538.03	732.31
	Quarter 3 - Trimestre 3	657.17	633.67	529.32	503.58	547.72	586.89	554.15	568.07	748.14
	Quarter 4 - Trimestre 4	673.79	640.51	526.30	509.68	573.50	609.63	556.26	592.55	774.95
	Annual - Annuel	647.50	627.08	510.25	485.96	550.87	568.04	539.95	559.70	741.71
	2006											
	Quarter 1 - Trimestre 1	663.09	659.55	520.37	506.85	535.21	579.75	559.49	558.14	764.42
71	Arts, entertainment & recreation - Arts, spectacles et loisirs											
	2002											
	Quarter 1 - Trimestre 1	350.47	405.80	285.98	267.31	311.27	269.85	642.71
	Quarter 2 - Trimestre 2	348.39	372.84	302.28	253.58	304.15	243.21	723.71
	Quarter 3 - Trimestre 3	335.81	329.14	304.62	260.74	298.88	227.31	710.98
	Quarter 4 - Trimestre 4	335.39	373.18	299.34	319.35	320.86	221.56	706.68
	Annual - Annuel	342.43	366.82	298.08	277.02	308.38	240.97	694.44
	2003											
	Quarter 1 - Trimestre 1	336.10	..	308.76	321.81
	Quarter 2 - Trimestre 2	323.01	..	325.60	275.86
	Quarter 3 - Trimestre 3	313.82	..	319.44	270.82
	Quarter 4 - Trimestre 4	321.17	..	299.82	257.41
	Annual - Annuel	323.28	..	314.49	279.69
	2004											
	Quarter 1 - Trimestre 1	327.11	..	298.84	258.81
	Quarter 2 - Trimestre 2	322.30	..	279.58	256.30

Table 11

Quarterly and Annual Estimates of Average Weekly Earnings (including overtime) by Enterprise Size of Employment, for All Employees, for Selected Industries, Canada, Provinces and Territories.

(Continued - suite)

Tableau 11

Estimations trimestrielles et annuelles de la rémunération hebdomadaire moyenne (avec surtemps), par taille d'entreprise selon l'emploi, pour l'ensemble des salariés pour une sélection d'industries, Canada, provinces et territoires.

NAICS 2002	Industry	Size - Taille										
		All Sizes - Toutes les tailles	0-4	5-19	20-49	50-99	100-299	300-499	500 +	0-49	50-299	300 +
NEW BRUNSWICK - NOUVEAU-BRUNSWICK												
71	Arts, entertainment & recreation - Arts, spectacles et loisirs											
	2004											
	Quarter 3 - Trimestre 3	\$326.20	..	\$298.71	\$281.85
	Quarter 4 - Trimestre 4	325.71	..	283.86	285.65
	Annual - Annuel	325.30	..	290.15	271.90
	2005											
	Quarter 1 - Trimestre 1	327.96	..	291.38	264.65
	Quarter 2 - Trimestre 2	312.94	..	269.61	260.82
	Quarter 3 - Trimestre 3	313.96	..	292.19	277.22
	Quarter 4 - Trimestre 4	341.78	..	300.18	286.51
	Annual - Annuel	323.60	..	288.07	272.31
	2006											
	Quarter 1 - Trimestre 1	328.44	..	266.71	249.31
72	Accommodation & food services - Hébergement et services de restauration											
	2002											
	Quarter 1 - Trimestre 1	272.12	\$275.00	275.15	247.86	\$239.89	\$286.15	\$263.43	\$261.18	\$311.82
	Quarter 2 - Trimestre 2	269.26	344.74	267.69	237.29	221.22	283.65	263.56	247.84	324.21
	Quarter 3 - Trimestre 3	266.88	362.11	268.58	241.67	229.84	234.80	268.35	232.14	318.25
	Quarter 4 - Trimestre 4	262.83	341.10	258.44	227.63	228.55	252.14	253.81	238.82	322.70
	Annual - Annuel	267.70	334.59	267.55	238.46	229.52	263.67	262.44	244.75	319.24
	2003											
	Quarter 1 - Trimestre 1	255.06	271.87	254.41	214.45	215.82	266.25	238.50	238.80	319.67
	Quarter 2 - Trimestre 2	267.62	317.92	256.70	222.45	208.98	279.29	248.91	242.04	359.11
	Quarter 3 - Trimestre 3	277.63	378.18	282.69	241.11	228.68	236.73	275.47	232.85	353.75
	Quarter 4 - Trimestre 4	265.10	345.53	258.34	219.33	227.63	241.29	250.74	234.85	347.27
	Annual - Annuel	266.56	332.66	263.52	224.99	219.87	254.86	254.24	237.12	344.64
	2004											
	Quarter 1 - Trimestre 1	259.50	296.45	241.56	213.31	225.13	242.94	235.26	234.25	353.94
	Quarter 2 - Trimestre 2	277.66	323.95	247.40	234.89	245.05	256.07	250.56	250.51	366.81
	Quarter 3 - Trimestre 3	292.04	367.17	278.78	250.26	246.67	253.52	276.44	249.95	378.60
	Quarter 4 - Trimestre 4	278.39	311.25	250.85	233.06	251.39	239.30	249.53	245.02	373.82
	Annual - Annuel	277.53	326.97	255.74	233.70	241.82	247.86	254.14	244.86	369.04
	2005											
	Quarter 1 - Trimestre 1	273.54	281.21	243.76	229.18	243.88	241.54	241.24	242.59	371.89
	Quarter 2 - Trimestre 2	277.96	325.73	255.23	241.45	235.97	230.71	256.60	233.20	365.63
	Quarter 3 - Trimestre 3	309.02	365.46	293.54	282.20	271.51	276.87	295.72	274.21	385.12
	Quarter 4 - Trimestre 4	308.11	315.78	273.57	280.86	271.52	286.24	280.88	278.81	401.82
	Annual - Annuel	292.74	324.56	267.45	259.41	257.45	259.62	269.72	258.57	380.67
	2006											
	Quarter 1 - Trimestre 1	307.16	305.32	272.48	270.72	277.04	290.51	274.96	284.11	404.04
81	Other services (except public administration) - Autres services, sauf les administrations publiques											
	2002											
	Quarter 1 - Trimestre 1	475.18	441.03	490.65	471.07	527.26	404.64	469.06	474.90	513.90
	Quarter 2 - Trimestre 2	470.67	434.11	477.20	469.71	538.45	378.66	460.54	463.82	546.84
	Quarter 3 - Trimestre 3	463.17	437.53	471.47	446.30	393.26	378.74	454.62	387.89	630.13
	Quarter 4 - Trimestre 4	455.64	439.03	479.99	417.48	412.09	323.45	453.12	366.91	584.58
	Annual - Annuel	466.33	437.92	479.67	451.74	468.65	370.95	459.36	425.54	566.95
	2003											
	Quarter 1 - Trimestre 1	447.68	429.55	459.76	447.19	387.95	293.47	446.33	336.17	594.25
	Quarter 2 - Trimestre 2	443.27	462.84	431.59	411.62	391.28	334.25	440.84	361.24	583.83
	Quarter 3 - Trimestre 3	434.59	424.88	452.01	391.54	431.45	322.00	431.51	374.01	488.21
	Quarter 4 - Trimestre 4	452.98	463.92	474.54	390.26	479.06	289.19	455.30	349.70	587.12
	Annual - Annuel	444.25	445.24	453.72	408.95	417.68	308.12	443.18	355.03	550.13
	2004											
	Quarter 1 - Trimestre 1	438.58	435.80	446.54	391.09	416.64	339.19	432.46	370.23	585.88
	Quarter 2 - Trimestre 2	448.07	426.17	466.94	409.66	447.41	359.13	441.80	391.48	582.75
	Quarter 3 - Trimestre 3	443.92	417.79	450.18	414.65	485.65	381.24	432.27	429.51	560.06
	Quarter 4 - Trimestre 4	451.05	435.92	454.35	433.55	514.19	357.03	443.62	419.33	530.62
	Annual - Annuel	445.44	428.79	454.66	412.76	465.10	358.24	437.49	401.64	562.45
	2005											
	Quarter 1 - Trimestre 1	456.16	430.58	464.24	446.09	448.26
	Quarter 2 - Trimestre 2	462.89	460.18	473.22	437.26	462.09
	Quarter 3 - Trimestre 3	463.90	449.14	475.85	431.79	457.42
	Quarter 4 - Trimestre 4	472.34	458.47	495.37	437.22	469.94
	Annual - Annuel	463.90	449.77	477.10	437.57	459.55
	2006											
	Quarter 1 - Trimestre 1	469.09	457.86	488.35	482.90	468.58	357.48	475.15	396.13	510.60

Table 11

Quarterly and Annual Estimates of Average Weekly Earnings (including overtime) by Enterprise Size of Employment, for All Employees, for Selected Industries, Canada, Provinces and Territories.

(Continued - suite)

Tableau 11

Estimations trimestrielles et annuelles de la rémunération hebdomadaire moyenne (avec surtemps), par taille d'entreprise selon l'emploi, pour l'ensemble des salariés pour une sélection d'industries, Canada, provinces et territoires.

NAICS 2002	Industry	Size - Taille										
		All Sizes - Toutes les tailles	0-4	5-19	20-49	50-99	100-299	300-499	500 +	0-49	50-299	300 +
NEW BRUNSWICK - NOUVEAU-BRUNSWICK												
91	Public administration - Administrations publiques											
	2002											
	Quarter 1 - Trimestre 1	\$782.66	\$414.07	\$418.49	\$500.15	\$416.16	\$541.00	\$454.75	\$500.57	\$821.43
	Quarter 2 - Trimestre 2	799.06	395.48	407.77	558.58	446.73	567.16	481.29	532.59	838.53
	Quarter 3 - Trimestre 3	809.19	489.60	398.39	528.61	423.61	576.92	467.42	533.16	854.93
	Quarter 4 - Trimestre 4	816.29	398.87	450.01	508.39	431.08	573.44	470.87	533.83	860.71
	Annual - Annuel	801.89	420.80	417.92	525.65	429.16	565.76	468.76	525.79	843.91
	2003											
	Quarter 1 - Trimestre 1	820.27	462.16	442.12	534.53	464.72	540.81	488.66	515.55	866.80
	Quarter 2 - Trimestre 2	800.29	421.12	469.15	545.20	501.71	546.91	504.45	533.83	841.92
	Quarter 3 - Trimestre 3	797.55	450.20	407.40	512.82	486.65	535.00	468.28	521.38	850.51
	Quarter 4 - Trimestre 4	842.86	459.08	536.46	579.25	575.22	545.77	551.21	554.11	890.51
	Annual - Annuel	814.51	448.28	462.61	540.60	505.82	541.72	501.65	531.13	861.77
	2004											
	Quarter 1 - Trimestre 1	857.64	474.04	472.35	609.87	425.84	640.40	536.29	552.33	903.67
	Quarter 2 - Trimestre 2	844.66	416.46	464.76	524.50	551.07	539.54	491.52	543.08	900.62
	Quarter 3 - Trimestre 3	816.40	380.05	414.32	484.79	582.08	496.10	454.06	521.06	880.00
	Quarter 4 - Trimestre 4	864.43	470.72	483.04	614.97	487.72	727.68	540.08	646.46	910.43
	Annual - Annuel	845.03	441.75	458.83	547.57	512.24	590.41	502.27	564.59	898.35
	2005											
	Quarter 1 - Trimestre 1	885.09	525.87	519.73	669.05	464.74	918.86	590.53	778.60	915.99
	Quarter 2 - Trimestre 2	890.17	477.33	491.35	618.99	510.04	916.31	554.69	801.50	920.72
	Quarter 3 - Trimestre 3	861.14	555.49	553.89	598.25	618.01	781.98	577.41	742.68	893.29
	Quarter 4 - Trimestre 4	904.25	551.30	537.47	628.12	581.54	927.67	582.31	815.84	934.04
	Annual - Annuel	884.53	526.60	526.57	626.33	544.12	879.22	576.19	783.20	915.44
	2006											
	Quarter 1 - Trimestre 1	911.58	514.00	538.32	580.06	652.08	858.52	554.68	775.77	946.26
11-91N Industrial aggregate (excluding unclassified) - Ensemble des industries sauf les entreprises non classifiées												
	2002											
	Quarter 1 - Trimestre 1	600.61	489.52	465.29	498.88	502.41	550.63	\$695.66	\$695.91	481.48	529.80	695.89
	Quarter 2 - Trimestre 2	603.37	489.72	468.96	499.84	506.41	559.36	692.80	705.80	483.74	536.63	704.87
	Quarter 3 - Trimestre 3	611.74	495.17	477.86	503.55	514.68	567.10	732.00	718.26	490.07	543.38	719.36
	Quarter 4 - Trimestre 4	617.17	503.38	488.87	512.87	513.57	567.83	713.62	716.35	499.98	543.41	716.15
	Annual - Annuel	608.36	494.50	475.44	503.94	509.57	561.41	709.88	709.12	488.97	538.53	709.17
	2003											
	Quarter 1 - Trimestre 1	615.05	488.52	467.54	496.49	499.15	576.19	709.38	717.14	481.74	542.90	716.60
	Quarter 2 - Trimestre 2	618.91	492.16	469.77	509.18	511.87	585.14	700.84	721.56	487.55	554.60	720.03
	Quarter 3 - Trimestre 3	628.57	505.69	489.47	528.56	543.50	564.88	740.82	735.88	505.96	555.60	736.27
	Quarter 4 - Trimestre 4	633.91	518.25	511.95	527.29	544.81	562.56	762.42	729.72	518.40	554.93	732.16
	Annual - Annuel	624.20	501.42	484.90	516.12	525.50	572.15	728.81	726.06	498.81	552.17	726.26
	2004											
	Quarter 1 - Trimestre 1	633.87	510.31	484.07	510.86	523.71	546.80	798.10	739.54	499.01	536.66	743.54
	Quarter 2 - Trimestre 2	639.21	510.70	484.42	545.41	560.62	576.99	786.87	739.42	509.32	569.88	742.64
	Quarter 3 - Trimestre 3	640.12	516.16	492.65	537.30	571.48	571.48	796.96	748.13	512.12	571.48	751.27
	Quarter 4 - Trimestre 4	647.01	529.12	509.04	540.82	571.88	580.93	697.41	751.71	523.57	576.81	748.60
	Annual - Annuel	640.10	516.60	492.76	534.03	557.93	569.37	772.65	744.71	511.24	564.27	746.51
	2005											
	Quarter 1 - Trimestre 1	650.92	522.59	497.58	536.02	558.71	599.07	697.64	756.90	515.28	581.78	753.54
	Quarter 2 - Trimestre 2	655.78	536.77	516.20	542.00	574.28	605.49	714.27	761.82	529.05	592.33	758.98
	Quarter 3 - Trimestre 3	667.11	570.85	544.99	575.70	588.11	622.30	781.25	759.71	560.58	607.25	761.06
	Quarter 4 - Trimestre 4	677.98	582.33	556.36	573.71	585.48	629.88	707.29	772.66	567.91	610.52	768.99
	Annual - Annuel	663.20	553.71	529.58	557.78	577.57	614.75	726.71	762.86	544.01	598.69	760.73
	2006											
	Quarter 1 - Trimestre 1	679.63	580.29	544.42	560.37	586.11	633.53	818.94	771.05	558.06	613.29	773.44
QUÉBEC												
11	Forestry, logging & support - Foresterie, exploitation et soutien											
	2002											
	Quarter 1 - Trimestre 1	747.50	646.85	678.20	706.90	751.50	817.81	673.87	788.23	857.59
	Quarter 2 - Trimestre 2	759.19	645.45	672.46	689.57	684.04	784.41	666.94	733.50	911.20
	Quarter 3 - Trimestre 3	757.24	650.96	671.87	713.97	744.80	818.35	680.05	779.50	882.87
	Quarter 4 - Trimestre 4	757.92	670.25	709.98	680.01	751.78	862.47	687.91	799.36	876.62
	Annual - Annuel	755.72	653.70	683.44	698.70	738.88	823.78	677.91	779.37	882.76
	2003											
	Quarter 1 - Trimestre 1	755.36	662.15	687.56	655.84	771.79	899.27	670.72	827.27	883.94
	Quarter 2 - Trimestre 2	735.34	640.12	683.35	664.61	645.02	810.91	664.48	722.85	939.65
	Quarter 3 - Trimestre 3	798.64	700.26	713.33	719.25	768.49	927.88	712.24	835.57	962.51
	Quarter 4 - Trimestre 4	818.37	716.08	783.16	805.03	756.76	830.45	773.94	789.18	1,049.47
	Annual - Annuel	780.99	679.80	720.22	721.66	744.56	876.24	709.28	802.00	951.19

Table 11

Quarterly and Annual Estimates of Average Weekly Earnings (including overtime) by Enterprise Size of Employment, for All Employees, for Selected Industries, Canada, Provinces and Territories.

(Continued - suite)

Tableau 11

Estimations trimestrielles et annuelles de la rémunération hebdomadaire moyenne (avec surtemps), par taille d'entreprise selon l'emploi, pour l'ensemble des salariés pour une sélection d'industries, Canada, provinces et territoires.

NAICS 2002	Industry	Size - Taille										
		All Sizes - Toutes les tailles	0-4	5-19	20-49	50-99	100-299	300-499	500 +	0-49	50-299	300 +
SCIAN 2002	Industrie											
QUÉBEC												
11	Forestry, logging & support - Foresterie, exploitation et soutien											
	2004											
	Quarter 1 - Trimestre 1	\$833.65	\$694.63	\$770.00
	Quarter 2 - Trimestre 2	823.73	683.48	738.05
	Quarter 3 - Trimestre 3	860.14	741.05	782.77
	Quarter 4 - Trimestre 4	849.83	730.89	814.29
	Annual - Annuel	844.46	712.67	777.16
	2005											
	Quarter 1 - Trimestre 1	876.00	733.97	816.46	\$853.75	\$848.16	\$998.77	\$803.70	\$925.18	\$1,124.91
	Quarter 2 - Trimestre 2	880.46	706.27	821.30	837.90	784.70	868.91	796.19	819.57	1,202.16
	Quarter 3 - Trimestre 3	893.72	763.20	830.09	848.10	873.52	906.90	821.20	890.18	1,079.71
	Quarter 4 - Trimestre 4	887.50	805.13	876.56	880.99	905.13	911.31	859.33	908.17	959.18
	Annual - Annuel	885.86	754.21	836.89	855.85	859.53	915.06	821.73	886.35	1,093.54
	2006											
	Quarter 1 - Trimestre 1	902.97	820.72	874.23	882.49	926.69	1,000.75	860.54	963.18	994.24
21	Mining & oil & gas extraction - Extraction minière et extraction de pétrole et de gaz											
	2002											
	Quarter 1 - Trimestre 1	965.51	..	676.72	864.61	962.44	992.46
	Quarter 2 - Trimestre 2	962.36	..	641.50	860.29	893.95	1,026.46
	Quarter 3 - Trimestre 3	962.19	..	643.99	921.89	849.19	1,032.08
	Quarter 4 - Trimestre 4	966.45	..	690.99	943.36	957.57	978.73
	Annual - Annuel	964.08	..	662.26	900.03	912.21	1,007.61
	2003											
	Quarter 1 - Trimestre 1	973.26	701.45	773.69	1,001.75	928.19	992.32	852.59	973.47	1,007.06
	Quarter 2 - Trimestre 2	966.73	714.75	766.76	867.67	1,049.47	1,023.56	801.15	1,030.20	982.18
	Quarter 3 - Trimestre 3	969.54	788.27	797.85	889.67	1,082.19	957.70	837.10	985.22	1,000.41
	Quarter 4 - Trimestre 4	989.10	831.78	844.00	1,032.31	1,030.42	1,000.03	918.61	1,006.75	1,000.30
	Annual - Annuel	974.61	760.56	796.42	942.60	1,017.65	992.71	851.93	998.88	997.34
	2004											
	Quarter 1 - Trimestre 1	1,018.79
	Quarter 2 - Trimestre 2	1,021.10
	Quarter 3 - Trimestre 3	1,025.88
	Quarter 4 - Trimestre 4	1,015.62
	Annual - Annuel	1,020.50
	2005											
	Quarter 1 - Trimestre 1	1,018.36	..	833.34	..	1,050.16	1,066.90	935.60	1,062.20	1,023.23
	Quarter 2 - Trimestre 2	984.16	..	814.51	..	974.29	951.72	920.45	957.14	1,026.37
	Quarter 3 - Trimestre 3	1,026.58	..	915.92	..	1,029.61	1,039.36	943.97	1,036.49	1,054.07
	Quarter 4 - Trimestre 4	1,045.57	..	975.90	..	1,042.62	1,022.95	999.49	1,028.48	1,071.76
	Annual - Annuel	1,018.87	..	889.89	..	1,025.27	1,018.57	950.12	1,020.41	1,044.68
	2006											
	Quarter 1 - Trimestre 1	1,052.65	..	889.52	..	1,096.19	1,016.33	928.09	1,039.24	1,106.42
22	Utilities - Services publics											
	2002											
	Quarter 1 - Trimestre 1	1,089.87	..	576.70	631.40	704.82	1,142.87
	Quarter 2 - Trimestre 2	1,101.47	..	811.50	851.12	764.42	1,141.47
	Quarter 3 - Trimestre 3	1,109.73	..	873.34	837.85	784.55	1,147.87
	Quarter 4 - Trimestre 4	1,122.63	..	714.09	762.64	791.54	1,163.01
	Annual - Annuel	1,106.06	..	755.78	769.11	761.70	1,148.92
	2003											
	Quarter 1 - Trimestre 1	1,117.53	..	855.15	689.31	876.75	732.73	752.16	784.32	1,167.86
	Quarter 2 - Trimestre 2	1,128.16	..	760.10	617.10	799.62	722.76	670.23	755.68	1,188.63
	Quarter 3 - Trimestre 3	1,134.18	..	776.93	740.92	869.27	683.34	753.90	755.86	1,194.42
	Quarter 4 - Trimestre 4	1,145.66	..	793.39	812.52	766.27	732.93	807.19	743.99	1,204.21
	Annual - Annuel	1,131.54	..	794.39	723.54	828.99	717.75	750.05	759.84	1,188.98
	2004											
	Quarter 1 - Trimestre 1	1,119.80
	Quarter 2 - Trimestre 2	1,116.05
	Quarter 3 - Trimestre 3	1,109.41
	Quarter 4 - Trimestre 4	1,108.01
	Annual - Annuel	1,113.27
	2005											
	Quarter 1 - Trimestre 1	1,112.65	..	844.30	910.99	1,052.22	1,117.06
	Quarter 2 - Trimestre 2	1,121.84	..	763.65	824.87	979.05	1,128.92
	Quarter 3 - Trimestre 3	1,104.72	..	755.58	766.53	943.37	1,113.05
	Quarter 4 - Trimestre 4	1,102.51	..	808.88	826.21	893.76	1,110.50
	Annual - Annuel	1,110.52	..	790.36	832.28	958.58	1,117.48
	2006											
	Quarter 1 - Trimestre 1	1,115.57	..	861.60	..	1,086.11	1,007.99	875.18	1,043.41	1,120.83

Table 11

Quarterly and Annual Estimates of Average Weekly Earnings
(including overtime) by Enterprise Size of Employment, for
All Employees, for Selected Industries, Canada, Provinces
and Territories.

(Continued - suite)

Tableau 11

Estimations trimestrielles et annuelles de la rémunération
hebdomadaire moyenne (avec surtemps), par taille d'entreprise
selon l'emploi, pour l'ensemble des salariés pour une sélection
d'industries, Canada, provinces et territoires.

NAICS 2002	Industry	Size - Taille										
		All Sizes - Toutes les tailles	0-4	5-19	20-49	50-99	100-299	300-499	500 +	0-49	50-299	300 +
SCIAN 2002	Industrie											
QUÉBEC												
23	Construction - Construction											
	2002											
	Quarter 1 - Trimestre 1	\$756.17	\$617.50	\$714.69	\$818.70	\$875.29	\$945.99	\$928.37	\$902.06	\$703.68	\$908.62	\$905.99
	Quarter 2 - Trimestre 2	764.15	645.67	699.82	800.98	847.66	944.39	1,072.86	959.58	707.76	893.44	978.06
	Quarter 3 - Trimestre 3	786.37	654.26	726.29	813.18	862.35	974.43	1,046.96	979.92	725.41	915.99	989.36
	Quarter 4 - Trimestre 4	792.41	657.92	733.56	830.83	904.84	945.37	1,110.46	916.61	734.81	922.75	947.93
	Annual - Annuel	776.02	644.25	718.85	815.68	873.91	954.14	1,046.97	940.42	718.61	911.26	956.83
	2003											
	Quarter 1 - Trimestre 1	785.65	622.72	728.91	826.14	911.53	949.29	1,082.63	1,024.03	718.20	930.01	1,028.02
	Quarter 2 - Trimestre 2	785.62	646.13	719.22	819.90	849.62	951.56	961.87	1,055.64	720.78	895.21	1,046.35
	Quarter 3 - Trimestre 3	785.62	655.86	726.23	809.51	846.21	916.56	1,027.09	1,008.46	724.26	877.04	1,011.42
	Quarter 4 - Trimestre 4	805.67	645.98	736.95	851.71	877.42	976.75	1,122.04	1,034.95	735.99	922.41	1,047.43
	Annual - Annuel	790.86	643.75	727.63	826.70	868.03	948.74	1,049.04	1,030.63	725.06	904.73	1,032.88
	2004											
	Quarter 1 - Trimestre 1	798.22	625.73	731.30	848.52	850.87	1,039.40	850.59	1,059.89	725.64	939.64	1,046.33
	Quarter 2 - Trimestre 2	826.66	666.01	739.37	872.29	898.98	1,096.06	880.69	1,084.26	751.21	990.60	1,058.24
	Quarter 3 - Trimestre 3	816.88	680.41	732.31	844.64	893.70	973.37	1,073.26	1,044.46	746.07	928.86	1,051.33
	Quarter 4 - Trimestre 4	813.30	651.51	727.18	856.12	869.83	984.35	1,160.89	1,102.42	737.89	924.95	1,114.05
	Annual - Annuel	814.49	656.86	732.68	855.58	879.95	1,021.99	1,044.60	1,071.93	740.90	945.89	1,067.40
	2005											
	Quarter 1 - Trimestre 1	810.42	654.84	744.66	870.89	899.81	980.82	1,133.32	1,029.35	745.61	936.90	1,043.81
	Quarter 2 - Trimestre 2	817.46	678.61	749.27	861.51	901.43	972.27	949.82	1,099.33	755.81	934.44	1,075.26
	Quarter 3 - Trimestre 3	835.96	718.84	777.02	861.24	913.59	945.47	1,145.51	1,044.18	780.39	928.04	1,067.25
	Quarter 4 - Trimestre 4	842.83	726.55	792.78	875.12	897.86	958.38	1,112.41	1,058.92	791.87	927.74	1,069.51
	Annual - Annuel	827.45	696.37	766.60	866.87	903.73	962.58	1,090.28	1,058.37	769.38	931.29	1,064.18
	2006											
	Quarter 1 - Trimestre 1	852.89	733.92	799.03	874.35	914.92	1,018.62	928.65	1,159.25	794.53	962.42	1,118.66
31-33	Manufacturing - Fabrication											
	2002											
	Quarter 1 - Trimestre 1	746.95	561.17	575.47	620.01	647.86	687.09	727.35	880.91	597.17	671.36	861.83
	Quarter 2 - Trimestre 2	752.57	560.82	584.24	615.43	639.69	660.64	786.39	904.85	598.15	652.42	889.03
	Quarter 3 - Trimestre 3	757.40	558.89	584.92	624.71	650.58	661.02	792.71	909.03	602.81	657.06	893.91
	Quarter 4 - Trimestre 4	761.43	566.70	589.74	630.64	647.09	683.72	794.98	904.39	608.22	669.44	890.09
	Annual - Annuel	754.64	561.93	583.57	622.62	646.28	672.73	776.11	899.80	601.57	662.41	883.77
	2003											
	Quarter 1 - Trimestre 1	763.55	534.88	565.38	628.07	642.35	691.61	802.73	917.33	594.51	672.65	901.73
	Quarter 2 - Trimestre 2	765.22	553.62	579.62	643.06	658.15	686.40	775.01	920.87	610.05	675.97	899.89
	Quarter 3 - Trimestre 3	766.08	564.61	579.20	638.71	654.11	681.05	778.61	928.28	608.82	671.10	904.81
	Quarter 4 - Trimestre 4	769.76	564.34	588.34	646.70	665.87	700.88	788.92	919.53	616.45	687.72	899.32
	Annual - Annuel	766.14	554.46	578.09	639.22	655.12	689.91	785.94	921.48	607.49	676.88	901.45
	2004											
	Quarter 1 - Trimestre 1	772.56	546.83	566.53	629.69	656.27	700.26	845.66	931.77	597.70	683.04	918.96
	Quarter 2 - Trimestre 2	785.40	557.64	573.46	645.21	715.36	723.89	822.45	932.86	609.85	720.60	915.54
	Quarter 3 - Trimestre 3	788.33	577.32	587.99	649.82	707.69	728.37	836.34	934.16	619.75	720.67	919.13
	Quarter 4 - Trimestre 4	785.58	594.07	600.28	649.67	704.09	738.42	808.66	928.66	626.00	725.43	910.17
	Annual - Annuel	783.01	568.78	582.12	643.75	695.71	723.00	828.18	931.89	613.44	712.58	915.99
	2005											
	Quarter 1 - Trimestre 1	793.39	575.35	594.24	658.11	715.23	735.55	822.65	937.45	626.27	727.76	920.29
	Quarter 2 - Trimestre 2	804.02	604.05	616.32	675.97	712.92	751.77	845.30	942.18	647.29	737.08	928.86
	Quarter 3 - Trimestre 3	820.04	659.37	671.55	712.80	739.18	774.48	825.38	943.12	692.52	761.03	925.37
	Quarter 4 - Trimestre 4	818.46	674.83	682.88	712.32	740.35	767.69	815.93	941.11	697.86	757.22	922.90
	Annual - Annuel	808.96	628.53	641.40	690.04	726.89	757.38	827.12	940.97	666.20	745.75	924.37
	2006											
	Quarter 1 - Trimestre 1	821.05	650.35	671.08	706.56	749.20	774.19	818.18	946.19	687.90	764.71	927.63
41	Wholesale Trade - Commerce de gros											
	2002											
	Quarter 1 - Trimestre 1	689.60	599.85	622.88	661.60	704.75	724.79	825.14	758.30	633.88	714.67	767.79
	Quarter 2 - Trimestre 2	688.57	611.49	630.30	666.19	681.34	678.82	800.07	788.18	641.76	680.04	789.85
	Quarter 3 - Trimestre 3	688.70	621.05	641.88	649.04	679.03	689.56	801.38	794.89	641.48	684.36	779.60
	Quarter 4 - Trimestre 4	697.10	634.03	664.47	675.22	688.13	685.18	738.67	770.16	663.64	686.55	766.13
	Annual - Annuel	691.04	616.81	639.69	663.05	687.70	693.03	761.77	777.86	645.27	690.44	775.62
	2003											
	Quarter 1 - Trimestre 1	699.73	610.60	633.13	664.15	675.58	721.93	812.09	797.31	641.93	699.98	799.12
	Quarter 2 - Trimestre 2	700.11	612.66	637.21	681.21	689.42	703.68	725.11	796.07	650.90	697.19	786.22
	Quarter 3 - Trimestre 3	701.64	629.59	641.92	678.93	683.59	709.86	725.52	794.42	654.57	697.53	785.19
	Quarter 4 - Trimestre 4	714.62	655.79	673.03	695.30	711.28	721.61	646.20	791.08	679.04	716.84	769.80
	Annual - Annuel	704.04	627.04	646.19	679.79	690.10	714.16	722.61	794.71	656.48	702.98	784.93
	2004											
	Quarter 1 - Trimestre 1	717.40	634.36	647.76	695.68	693.80	743.87	696.43	818.91	664.41	719.52	800.63
	Quarter 2 - Trimestre 2	725.03	630.98	643.78	727.88	750.17	754.59	698.01	792.19	674.72	752.44	777.96
	Quarter 3 - Trimestre 3	726.18	650.77	658.19	712.78	726.60	764.05	723.43	791.06	678.41	746.35	781.17

Table 11

Quarterly and Annual Estimates of Average Weekly Earnings (including overtime) by Enterprise Size of Employment, for All Employees, for Selected Industries, Canada, Provinces and Territories.

(Continued - suite)

Tableau 11

Estimations trimestrielles et annuelles de la rémunération hebdomadaire moyenne (avec surtemps), par taille d'entreprise selon l'emploi, pour l'ensemble des salariés pour une sélection d'industries, Canada, provinces et territoires.

NAICS 2002	Industry	Size - Taille										
		All Sizes - Toutes les tailles	0-4	5-19	20-49	50-99	100-299	300-499	500 +	0-49	50-299	300 +
QUÉBEC												
41	Wholesale Trade - Commerce de gros											
	2004											
	Quarter 4 - Trimestre 4	\$731.90	\$658.27	\$663.17	\$723.20	\$730.64	\$779.82	\$753.66	\$785.12	\$685.50	\$756.58	\$781.09
	Annual - Annuel	725.16	643.44	653.32	714.92	725.05	760.74	716.59	796.51	675.81	743.63	785.02
	2005											
	Quarter 1 - Trimestre 1	743.21	643.07	655.25	718.29	739.83	803.21	869.63	811.31	677.59	773.70	818.20
	Quarter 2 - Trimestre 2	760.51	659.53	677.15	742.85	765.57	800.05	823.41	836.02	700.12	784.43	834.24
	Quarter 3 - Trimestre 3	768.65	689.44	706.14	753.00	754.83	794.43	806.84	842.29	721.68	776.71	837.80
	Quarter 4 - Trimestre 4	783.23	703.27	723.82	764.17	775.54	823.98	797.88	847.26	736.34	802.49	841.25
	Annual - Annuel	763.92	674.07	690.58	744.78	758.69	805.37	823.99	834.14	709.06	784.25	832.85
	2006											
	Quarter 1 - Trimestre 1	798.52	709.97	741.61	785.77	796.91	828.78	825.84	859.46	753.26	814.35	855.28
44-45	Retail trade - Commerce de détail											
	2002											
	Quarter 1 - Trimestre 1	401.99	376.60	374.73	422.82	434.28	393.29	403.97	407.16	391.56	416.60	406.97
	Quarter 2 - Trimestre 2	402.07	380.49	376.11	417.17	412.85	383.73	442.75	417.60	390.88	400.16	419.18
	Quarter 3 - Trimestre 3	405.53	382.37	385.93	434.79	440.24	395.16	408.91	399.58	401.57	421.15	400.22
	Quarter 4 - Trimestre 4	404.70	397.20	397.54	437.70	426.95	401.10	407.18	388.17	411.02	415.79	389.37
	Annual - Annuel	403.61	384.24	383.62	428.14	428.39	393.32	415.41	402.64	398.80	413.29	403.45
	2003											
	Quarter 1 - Trimestre 1	405.04	364.78	373.34	426.46	415.34	387.58	370.39	429.96	389.63	403.07	425.93
	Quarter 2 - Trimestre 2	420.50	395.79	398.55	456.98	444.87	417.97	413.31	414.91	417.88	433.10	414.80
	Quarter 3 - Trimestre 3	421.36	403.72	408.55	465.99	455.06	416.99	387.84	402.65	426.85	439.07	401.81
	Quarter 4 - Trimestre 4	421.97	417.85	415.51	462.46	455.52	423.87	389.32	397.28	432.01	442.13	396.83
	Annual - Annuel	417.33	395.64	399.05	453.06	443.34	411.78	390.56	410.77	416.67	429.76	409.50
	2004											
	Quarter 1 - Trimestre 1	410.85	401.56	396.36	446.68	432.21	422.03	367.45	397.96	414.44	427.88	396.14
	Quarter 2 - Trimestre 2	427.92	403.23	396.03	465.13	485.51	440.55	405.37	413.43	420.83	465.59	412.95
	Quarter 3 - Trimestre 3	431.19	421.03	403.36	462.38	481.30	450.28	372.32	417.86	426.77	467.74	414.98
	Quarter 4 - Trimestre 4	425.14	422.28	400.05	455.04	475.80	432.35	364.51	412.47	423.18	456.15	409.89
	Annual - Annuel	423.88	411.98	399.01	457.47	468.28	436.27	377.40	410.54	421.41	454.21	408.60
	2005											
	Quarter 1 - Trimestre 1	418.77	420.15	393.98	452.04	460.63	418.61	363.94	407.78	418.80	441.79	405.38
	Quarter 2 - Trimestre 2	444.71	434.80	411.38	481.91	493.72	453.00	421.58	431.55	440.48	475.45	430.91
	Quarter 3 - Trimestre 3	445.68	434.28	430.26	489.85	482.28	449.15	423.77	425.89	451.85	467.50	425.76
	Quarter 4 - Trimestre 4	442.12	441.63	431.95	487.61	477.01	443.96	424.72	418.26	453.30	461.53	418.62
	Annual - Annuel	437.98	432.78	417.03	478.28	478.62	441.45	409.69	420.85	441.33	461.78	420.19
	2006											
	Quarter 1 - Trimestre 1	437.64	433.78	424.78	482.75	468.43	444.92	437.38	415.35	447.16	457.44	416.64
48-49	Transportation & warehousing - Transport et entreposage											
	2002											
	Quarter 1 - Trimestre 1	711.89	552.21	562.43	568.78	611.43	702.76	791.97	838.50	561.87	665.10	836.47
	Quarter 2 - Trimestre 2	717.06	551.01	566.57	567.75	568.15	714.68	809.62	852.33	562.78	655.01	850.40
	Quarter 3 - Trimestre 3	718.90	563.82	582.74	607.51	611.74	684.58	778.15	841.83	585.42	654.23	838.83
	Quarter 4 - Trimestre 4	719.14	551.29	595.28	596.28	592.85	688.51	773.42	844.48	583.35	649.77	841.51
	Annual - Annuel	716.73	554.54	576.82	584.32	595.91	697.78	788.52	844.31	573.24	655.99	841.83
	2003											
	Quarter 1 - Trimestre 1	719.31	527.08	580.63	575.10	579.53	726.42	832.72	847.05	564.12	663.26	846.11
	Quarter 2 - Trimestre 2	718.34	537.10	582.41	596.60	583.93	704.04	828.55	846.03	574.97	654.49	844.88
	Quarter 3 - Trimestre 3	718.33	560.31	589.06	620.08	604.54	705.23	822.50	836.23	590.94	662.54	835.29
	Quarter 4 - Trimestre 4	707.24	558.71	579.21	608.01	595.04	669.93	967.45	815.70	583.14	638.23	827.88
	Annual - Annuel	715.84	545.93	582.81	599.87	590.57	701.09	866.93	836.69	578.26	654.42	838.80
	2004											
	Quarter 1 - Trimestre 1	710.77	539.79	563.61	591.47	585.57	682.09	857.05	841.88	566.12	639.60	842.97
	Quarter 2 - Trimestre 2	706.38	542.98	560.55	606.19	594.86	692.67	769.69	828.71	571.41	650.38	824.58
	Quarter 3 - Trimestre 3	728.03	572.50	589.99	623.89	628.46	717.78	816.16	840.13	596.10	679.04	838.52
	Quarter 4 - Trimestre 4	729.50	575.45	585.34	626.66	627.36	694.57	843.34	849.22	596.44	665.89	848.80
	Annual - Annuel	718.71	557.86	574.98	612.18	608.65	696.53	821.66	840.00	582.64	658.46	838.71
	2005											
	Quarter 1 - Trimestre 1	725.64	562.76	579.93	631.96	619.45	695.28	882.90	839.97	592.40	663.47	843.05
	Quarter 2 - Trimestre 2	732.36	561.16	590.94	645.03	622.69	698.76	843.25	850.64	600.94	666.03	850.14
	Quarter 3 - Trimestre 3	751.80	605.56	620.30	652.23	652.38	731.43	835.28	856.87	626.16	696.94	855.42
	Quarter 4 - Trimestre 4	753.26	611.63	626.90	650.80	647.14	710.70	880.14	858.32	630.32	683.87	859.57
	Annual - Annuel	740.74	585.65	604.40	644.84	634.85	708.26	860.12	851.59	612.36	676.92	852.15
	2006											
	Quarter 1 - Trimestre 1	748.92	587.91	619.72	639.62	627.53	733.94	856.12	857.59	617.17	687.83	857.47

Table 11

Quarterly and Annual Estimates of Average Weekly Earnings (including overtime) by Enterprise Size of Employment, for All Employees, for Selected Industries, Canada, Provinces and Territories.

(Continued - suite)

Tableau 11

Estimations trimestrielles et annuelles de la rémunération hebdomadaire moyenne (avec surtemps), par taille d'entreprise selon l'emploi, pour l'ensemble des salariés pour une sélection d'industries, Canada, provinces et territoires.

NAICS 2002	Industry	Size - Taille										
		All Sizes - Toutes les tailles	0-4	5-19	20-49	50-99	100-299	300-499	500 +	0-49	50-299	300 +
QUÉBEC												
51	Information & cultural industries - Industrie de l'information et industrie culturelle											
	2002											
	Quarter 1 - Trimestre 1	\$805.82	\$659.34	\$595.99	\$681.45	\$690.65	\$777.27	\$750.05	\$879.84	\$640.03	\$740.69	\$868.57
	Quarter 2 - Trimestre 2	804.86	662.08	601.29	664.05	671.00	782.32	725.68	890.35	636.00	736.54	875.80
	Quarter 3 - Trimestre 3	805.76	637.86	583.69	662.27	639.77	866.60	784.85	883.14	622.96	765.88	873.63
	Quarter 4 - Trimestre 4	811.83	686.28	632.95	652.29	656.15	801.88	790.40	887.38	650.05	742.06	879.02
	Annual - Annuel	807.06	661.73	603.47	664.95	664.04	806.24	763.09	885.10	637.24	746.24	874.18
	2003											
	Quarter 1 - Trimestre 1	807.04	635.34	609.08	618.73	675.35	813.25	854.09	879.07	617.41	758.16	876.72
	Quarter 2 - Trimestre 2	781.44	650.59	612.15	618.96	594.03	756.06	869.41	850.24	621.82	694.29	851.67
	Quarter 3 - Trimestre 3	806.58	656.38	603.84	632.87	620.82	775.77	870.43	883.68	624.76	711.15	882.79
	Quarter 4 - Trimestre 4	805.83	690.25	634.82	633.85	674.00	723.38	887.97	878.09	644.56	702.44	878.62
	Annual - Annuel	800.33	658.35	614.86	626.17	641.61	766.24	868.17	873.00	627.12	715.66	872.65
	2004											
	Quarter 1 - Trimestre 1	807.28	655.42	595.41	623.21	662.83	753.10	982.34	882.28	617.00	713.54	886.86
	Quarter 2 - Trimestre 2	817.65	703.48	617.04	650.87	653.20	792.75	831.44	893.35	644.99	731.55	890.16
	Quarter 3 - Trimestre 3	807.01	702.00	624.66	640.46	681.18	808.05	870.90	870.75	643.67	749.91	870.76
	Quarter 4 - Trimestre 4	815.00	715.63	628.41	632.02	730.29	750.50	912.30	881.77	644.61	741.32	883.07
	Annual - Annuel	811.75	693.72	616.60	636.85	682.72	775.59	896.14	882.02	637.70	734.03	882.70
	2005											
	Quarter 1 - Trimestre 1	828.25	728.29	629.19	670.40	677.56	797.41	869.66	896.70	662.39	744.27	895.20
	Quarter 2 - Trimestre 2	850.61	701.13	645.54	675.31	752.50	789.27	901.93	922.90	667.13	773.90	921.82
	Quarter 3 - Trimestre 3	884.76	716.21	678.65	713.41	772.23	840.48	897.89	960.33	699.41	809.54	957.01
	Quarter 4 - Trimestre 4	900.29	773.31	702.13	702.96	780.98	826.11	852.89	982.91	714.17	806.84	976.02
	Annual - Annuel	866.10	729.64	663.30	691.18	746.12	813.28	880.38	940.81	685.91	784.03	937.59
	2006											
	Quarter 1 - Trimestre 1	907.39	746.05	696.72	720.99	772.70	862.82	902.61	981.19	715.21	826.73	978.28
52	Finance & insurance - Finance et assurances											
	2002											
	Quarter 1 - Trimestre 1	781.43	651.82	666.47	669.07	715.47	832.21	889.97	825.49	665.10	785.55	827.13
	Quarter 2 - Trimestre 2	799.48	682.86	651.04	653.78	689.84	829.01	953.92	861.42	658.25	771.69	864.94
	Quarter 3 - Trimestre 3	795.66	697.80	661.48	665.11	689.32	786.68	936.86	855.14	669.70	746.20	858.57
	Quarter 4 - Trimestre 4	819.81	700.72	713.43	684.54	709.55	806.73	815.05	885.11	696.94	764.10	881.37
	Annual - Annuel	799.22	683.56	672.17	668.08	700.99	813.89	891.57	856.92	672.31	766.86	858.30
	2003											
	Quarter 1 - Trimestre 1	851.32	647.48	714.64	716.71	783.80	888.17	1,328.90	895.07	702.17	839.17	909.42
	Quarter 2 - Trimestre 2	849.47	664.86	740.13	728.45	733.66	839.07	1,144.08	902.84	720.03	787.37	912.53
	Quarter 3 - Trimestre 3	853.66	672.16	737.53	705.97	749.91	866.40	1,196.86	902.35	710.27	809.84	914.64
	Quarter 4 - Trimestre 4	870.15	714.71	747.55	745.78	768.95	914.28	1,088.52	916.18	740.76	841.11	922.33
	Annual - Annuel	856.19	673.61	734.98	724.30	758.96	877.06	1,184.79	904.22	718.17	819.50	914.79
	2004											
	Quarter 1 - Trimestre 1	878.11	667.60	758.81	771.18	834.75	919.91	1,003.66	916.06	746.77	878.73	919.36
	Quarter 2 - Trimestre 2	874.69	697.86	777.30	766.30	797.39	876.73	998.98	918.32	758.23	841.31	921.03
	Quarter 3 - Trimestre 3	856.12	699.61	728.64	735.56	754.95	821.81	973.84	913.43	727.02	791.44	915.29
	Quarter 4 - Trimestre 4	861.38	713.48	748.52	733.41	754.40	844.13	996.30	915.07	735.00	803.24	918.02
	Annual - Annuel	867.58	693.59	753.10	751.86	785.64	864.55	993.98	915.72	741.84	828.27	918.43
	2005											
	Quarter 1 - Trimestre 1	857.50	732.38	765.59	761.98	826.11	896.56	1,246.71	874.62	757.94	862.91	886.96
	Quarter 2 - Trimestre 2	903.45	749.24	803.78	819.55	834.88	897.46	1,157.12	937.68	802.44	867.55	944.84
	Quarter 3 - Trimestre 3	903.49	862.53	852.75	841.08	859.08	898.17	1,095.47	921.99	848.67	879.34	927.35
	Quarter 4 - Trimestre 4	893.38	903.97	876.31	859.66	879.20	906.78	1,054.74	894.03	872.70	893.23	899.99
	Annual - Annuel	889.56	812.49	824.91	820.88	849.99	899.69	1,136.56	907.29	820.76	875.72	914.95
	2006											
	Quarter 1 - Trimestre 1	915.36	920.54	877.53	855.58	889.74	920.70	1,008.85	928.17	874.57	905.09	931.36
53	Real estate & rental & leasing - Services immobiliers et services de location et de location à bail											
	2002											
	Quarter 1 - Trimestre 1	515.10	478.32	426.41	478.51	447.83	544.10	618.55	723.14	453.97	495.12	709.81
	Quarter 2 - Trimestre 2	522.74	498.92	422.38	460.86	432.10	593.63	608.94	768.70	454.88	507.63	749.74
	Quarter 3 - Trimestre 3	499.54	473.46	422.54	459.41	410.87	493.84	650.29	746.84	445.39	451.57	730.52
	Quarter 4 - Trimestre 4	503.45	481.20	419.09	467.99	443.75	523.74	651.32	705.80	448.22	480.29	697.45
	Annual - Annuel	510.08	483.33	422.53	466.39	433.05	537.99	634.68	736.01	450.53	483.01	721.64
	2003											
	Quarter 1 - Trimestre 1	496.53	439.52	412.46	469.85	442.79	511.32	598.96	717.86	433.70	472.26	698.52
	Quarter 2 - Trimestre 2	505.45	459.21	417.89	505.58	450.79	529.85	589.01	725.97	450.79	486.91	701.72
	Quarter 3 - Trimestre 3	506.22	464.76	425.25	490.27	455.29	494.84	561.76	767.59	452.57	473.20	709.81
	Quarter 4 - Trimestre 4	526.39	496.79	442.00	503.98	462.59	476.74	805.65	748.49	474.20	469.34	757.44
	Annual - Annuel	508.60	465.49	424.32	492.88	452.58	503.28	622.63	738.67	453.00	475.60	716.11
	2004											
	Quarter 1 - Trimestre 1	513.13	468.54	417.20	493.97	448.60	549.49	522.20	839.63	451.68	498.74	769.57

Table 11

Quarterly and Annual Estimates of Average Weekly Earnings (including overtime) by Enterprise Size of Employment, for All Employees, for Selected Industries, Canada, Provinces and Territories.

(Continued - suite)

Tableau 11

Estimations trimestrielles et annuelles de la rémunération hebdomadaire moyenne (avec surtemps), par taille d'entreprise selon l'emploi, pour l'ensemble des salariés pour une sélection d'industries, Canada, provinces et territoires.

NAICS 2002	Industry	Size - Taille										
		All Sizes - Toutes les tailles	0-4	5-19	20-49	50-99	100-299	300-499	500 +	0-49	50-299	300 +
QUÉBEC												
53	Real estate & rental & leasing - Services immobiliers et services de location et de location à bail											
	2004											
	Quarter 2 - Trimestre 2	\$524.41	\$452.28	\$420.77	\$507.58	\$515.64	\$567.51	\$647.63	\$801.33	\$449.92	\$542.08	\$772.91
	Quarter 3 - Trimestre 3	522.85	464.87	415.37	478.20	519.36	551.80	596.48	810.12	444.03	535.12	761.47
	Quarter 4 - Trimestre 4	537.69	485.17	434.04	508.91	507.66	562.04	618.04	794.11	466.66	535.68	761.74
	Annual - Annuel	524.80	467.82	421.91	497.11	498.69	557.93	596.05	809.49	453.10	528.43	765.97
	2005											
	Quarter 1 - Trimestre 1	531.25	473.84	421.50	494.11	537.33	588.36	453.90	563.43	735.57
	Quarter 2 - Trimestre 2	526.85	492.06	433.61	522.98	530.45	556.12	471.26	544.06	709.50
	Quarter 3 - Trimestre 3	523.70	488.90	469.41	541.71	534.33	575.37	491.61	555.30	612.24
	Quarter 4 - Trimestre 4	529.63	501.18	476.69	540.68	541.75	573.01	498.91	557.00	607.66
	Annual - Annuel	527.85	489.11	450.82	525.10	536.09	572.97	479.22	554.90	668.43
	2006											
	Quarter 1 - Trimestre 1	527.04	485.64	466.14	526.06	556.14	600.42	618.00	624.29	486.01	576.87	623.07
54	Professional, scientific & technical services - Services professionnels, scientifiques et techniques											
	2002											
	Quarter 1 - Trimestre 1	797.78	642.94	681.91	787.23	919.93	823.91	918.13	927.14	697.19	872.28	925.50
	Quarter 2 - Trimestre 2	802.86	670.56	693.47	778.08	877.47	835.08	962.29	925.79	709.82	856.77	931.75
	Quarter 3 - Trimestre 3	802.27	665.70	691.32	789.48	871.26	819.95	927.64	929.11	710.91	846.53	928.90
	Quarter 4 - Trimestre 4	805.14	671.74	695.97	800.75	866.85	854.47	983.62	901.78	717.67	860.15	912.43
	Annual - Annuel	802.07	662.61	690.79	788.85	883.54	833.98	946.46	920.42	708.98	858.68	924.43
	2003											
	Quarter 1 - Trimestre 1	816.50	638.81	677.90	810.53	857.86	937.02	1,006.03	939.58	701.90	899.82	948.86
	Quarter 2 - Trimestre 2	821.46	653.85	694.34	807.96	862.76	906.30	930.71	974.73	712.75	885.42	968.17
	Quarter 3 - Trimestre 3	810.59	642.41	681.26	811.29	871.16	884.87	948.98	953.71	704.60	878.56	953.10
	Quarter 4 - Trimestre 4	820.21	676.41	716.06	832.07	889.42	894.70	1,034.58	897.67	734.65	892.23	916.76
	Annual - Annuel	817.21	652.90	692.34	815.34	870.42	905.25	980.69	941.06	713.42	888.89	946.59
	2004											
	Quarter 1 - Trimestre 1	816.73	644.50	690.73	828.41	953.86	897.07	991.53	908.60	713.38	923.10	919.20
	Quarter 2 - Trimestre 2	820.08	668.11	697.69	863.96	922.25	919.27	916.59	904.34	731.71	920.67	905.95
	Quarter 3 - Trimestre 3	823.81	677.66	692.25	836.12	894.48	875.09	1,055.52	942.01	725.73	883.79	954.50
	Quarter 4 - Trimestre 4	833.46	690.78	703.68	844.51	918.40	908.67	891.60	954.35	736.25	913.12	946.93
	Annual - Annuel	823.52	670.67	696.10	843.18	921.76	899.50	961.12	926.60	726.82	910.70	930.82
	2005											
	Quarter 1 - Trimestre 1	839.21	668.35	707.25	857.47	975.14	895.06	891.57	966.49	733.45	930.09	958.68
	Quarter 2 - Trimestre 2	853.47	696.07	715.16	882.06	929.35	914.95	853.59	992.71	753.28	921.37	975.83
	Quarter 3 - Trimestre 3	859.60	712.28	734.95	880.74	921.10	908.33	947.00	984.48	765.92	914.25	980.66
	Quarter 4 - Trimestre 4	864.70	746.71	756.91	906.97	914.81	905.90	908.09	960.11	793.11	909.88	954.42
	Annual - Annuel	854.30	705.56	728.76	881.94	934.80	905.93	897.76	976.06	761.50	918.88	967.49
	2006											
	Quarter 1 - Trimestre 1	866.83	737.42	766.43	904.37	933.88	905.47	934.14	956.94	793.87	917.78	954.14
55	Management of companies & enterprises - Gestion de sociétés et d'entreprises											
	2002											
	Quarter 1 - Trimestre 1	878.19	1,091.95	949.94	853.57	925.62	961.89	967.82	944.17	780.14
	Quarter 2 - Trimestre 2	878.42	1,080.10	1,060.85	887.65	779.54	916.04	1,011.38	862.51	782.90
	Quarter 3 - Trimestre 3	880.11	1,110.03	945.00	920.67	719.31	980.26	988.93	859.20	800.60
	Quarter 4 - Trimestre 4	878.98	1,099.62	1,030.59	975.92	843.26	914.87	1,033.30	875.88	758.10
	Annual - Annuel	878.95	1,095.35	996.45	911.82	818.93	944.83	1,000.67	884.98	780.43
	2003											
	Quarter 1 - Trimestre 1	874.63	1,023.50	1,065.38	992.86	721.28	992.45	1,029.17	843.79	772.39
	Quarter 2 - Trimestre 2	861.33	1,084.89	946.95	1,044.67	703.46	901.93	1,021.78	807.74	774.85
	Quarter 3 - Trimestre 3	866.12	1,053.28	906.70	923.35	756.21	838.98	959.75	800.09	822.81
	Quarter 4 - Trimestre 4	891.89	1,224.64	1,111.61	979.96	865.37	779.34	1,111.49	817.03	776.92
	Annual - Annuel	873.49	1,095.81	1,007.13	985.63	754.77	878.24	1,030.15	818.26	786.83
	2004											
	Quarter 1 - Trimestre 1	870.15	1,162.83	1,023.13	941.41	1,044.53
	Quarter 2 - Trimestre 2	896.22	1,140.08	1,126.54	1,020.45	1,098.66
	Quarter 3 - Trimestre 3	888.36	1,144.03	986.30	965.57	1,030.07
	Quarter 4 - Trimestre 4	895.31	1,244.25	1,090.75	996.60	1,111.86
	Annual - Annuel	887.61	1,172.58	1,057.41	980.86	1,071.37
	2005											
	Quarter 1 - Trimestre 1	897.48	1,154.42	1,100.19	976.97	1,080.77	682.21	837.13
	Quarter 2 - Trimestre 2	915.77	1,267.82	1,164.01	1,063.45	1,165.04	703.18	812.26
	Quarter 3 - Trimestre 3	880.00	1,014.57	918.95	884.66	935.16	747.00	871.01
	Quarter 4 - Trimestre 4	889.38	1,028.99	918.00	933.80	954.21	796.70	869.89
	Annual - Annuel	895.68	1,120.14	1,021.36	962.43	1,032.34	732.23	847.19
	2006											
	Quarter 1 - Trimestre 1	935.93	1,117.33	973.92	973.65	899.83	817.27	1,010.59	858.21	910.11

Table 11

Quarterly and Annual Estimates of Average Weekly Earnings (including overtime) by Enterprise Size of Employment, for All Employees, for Selected Industries, Canada, Provinces and Territories.

(Continued - suite)

Tableau 11

Estimations trimestrielles et annuelles de la rémunération hebdomadaire moyenne (avec surtemps), par taille d'entreprise selon l'emploi, pour l'ensemble des salariés pour une sélection d'industries, Canada, provinces et territoires.

NAICS 2002	Industry	Size - Taille										
		All Sizes - Toutes les tailles	0-4	5-19	20-49	50-99	100-299	300-499	500 +	0-49	50-299	300 +
QUÉBEC												
56	Admin. & support, waste managemt. & remediation services - Services admin., soutien, gestion des déchets, assainissem.											
	2002											
	Quarter 1 - Trimestre 1	\$508.19	\$529.63	\$477.39	\$528.44	\$442.81	\$526.15	\$610.43	\$493.75	\$506.93	\$494.89	\$519.21
	Quarter 2 - Trimestre 2	510.45	545.66	482.00	514.22	454.94	490.04	674.31	496.44	507.40	476.00	538.67
	Quarter 3 - Trimestre 3	512.22	553.21	499.90	525.87	478.64	458.78	647.17	503.43	521.08	466.19	537.75
	Quarter 4 - Trimestre 4	511.74	558.32	506.83	541.89	498.82	455.08	605.10	501.35	530.72	471.64	524.46
	Annual - Annuel	510.73	547.22	491.96	527.61	469.96	480.63	635.72	498.88	516.82	476.56	530.30
	2003											
	Quarter 1 - Trimestre 1	509.98	517.72	496.04	517.31	517.40	492.45	565.19	505.21	508.27	502.12	517.91
	Quarter 2 - Trimestre 2	515.10	516.45	504.75	531.21	520.88	525.85	534.05	498.22	516.55	523.84	506.45
	Quarter 3 - Trimestre 3	512.23	515.83	519.87	500.10	536.38	492.30	536.24	508.93	512.00	510.23	514.16
	Quarter 4 - Trimestre 4	519.06	531.04	528.12	511.02	487.61	497.79	597.23	523.86	522.76	493.68	536.16
	Annual - Annuel	514.11	520.22	512.21	514.80	515.67	502.10	555.96	509.31	514.92	507.53	518.65
	2004											
	Quarter 1 - Trimestre 1	511.44	521.42	492.87	486.47	480.18	520.03	554.00	526.52	496.64	504.27	531.88
	Quarter 2 - Trimestre 2	537.54	545.34	523.18	525.53	527.61	544.60	605.84	533.02	528.87	538.08	546.13
	Quarter 3 - Trimestre 3	534.50	550.00	534.91	530.37	515.09	539.31	535.74	535.64	536.78	529.96	535.65
	Quarter 4 - Trimestre 4	533.39	561.85	542.70	535.67	529.66	511.08	553.84	530.31	544.90	518.17	533.95
	Annual - Annuel	529.35	545.43	523.70	519.39	512.94	528.60	562.84	531.43	527.09	522.54	536.90
	2005											
	Quarter 1 - Trimestre 1	537.90	551.18	533.39	510.65	538.05	573.23	605.04	513.57	529.57	560.45	529.44
	Quarter 2 - Trimestre 2	553.20	567.36	534.80	534.07	532.75	572.23	667.21	537.17	541.79	557.43	561.16
	Quarter 3 - Trimestre 3	560.25	552.31	549.31	547.36	562.77	561.11	582.85	566.26	549.33	561.73	569.42
	Quarter 4 - Trimestre 4	564.57	562.32	572.30	550.68	555.62	572.74	595.46	556.95	562.63	566.05	565.23
	Annual - Annuel	554.34	558.30	547.72	535.91	547.61	569.72	611.00	544.14	546.07	561.41	556.96
	2006											
	Quarter 1 - Trimestre 1	566.27	551.06	553.07	547.76	563.51	574.66	671.31	548.19	550.82	570.62	576.12
61	Educational services - Services d'enseignement											
	2002											
	Quarter 1 - Trimestre 1	712.47	491.13	431.38	516.00	575.96	699.86	841.24	726.71	479.42	661.78	731.49
	Quarter 2 - Trimestre 2	724.38	474.39	426.42	526.56	596.64	696.27	815.68	742.50	479.45	663.99	745.26
	Quarter 3 - Trimestre 3	774.24	474.56	474.03	589.97	654.01	784.37	960.68	784.50	525.99	747.41	795.61
	Quarter 4 - Trimestre 4	775.58	497.47	468.64	580.74	671.35	744.19	842.25	794.57	524.91	721.82	796.79
	Annual - Annuel	745.02	484.34	449.92	552.73	621.40	728.86	870.05	760.41	502.34	695.92	765.50
	2003											
	Quarter 1 - Trimestre 1	758.30	494.90	460.72	566.21	635.96	726.52	827.81	776.50	516.51	697.94	778.71
	Quarter 2 - Trimestre 2	794.92	513.99	480.83	613.23	695.39	806.46	885.17	809.50	547.80	769.35	812.16
	Quarter 3 - Trimestre 3	814.58	505.49	507.40	663.27	715.52	838.97	952.93	824.45	576.33	802.32	833.69
	Quarter 4 - Trimestre 4	762.94	561.99	487.05	597.64	664.49	764.02	802.92	778.38	549.96	734.08	779.40
	Annual - Annuel	780.89	518.80	483.59	607.74	675.81	781.28	873.14	795.47	546.88	748.35	799.09
	2004											
	Quarter 1 - Trimestre 1	773.21	573.93	470.55	578.59	631.35	726.19	811.78	793.83	537.24	695.98	794.46
	Quarter 2 - Trimestre 2	790.22	552.73	486.04	632.92	708.29	747.55	824.21	807.75	564.54	735.49	808.33
	Quarter 3 - Trimestre 3	831.59	558.41	544.68	671.90	748.97	773.94	892.69	851.43	600.99	767.00	853.62
	Quarter 4 - Trimestre 4	779.59	603.88	480.98	622.83	704.17	743.28	777.21	798.07	562.32	732.13	797.34
	Annual - Annuel	791.88	571.87	495.03	624.21	693.96	747.04	830.27	810.71	565.45	731.22	811.47
	2005											
	Quarter 1 - Trimestre 1	787.98	600.47	506.25	622.43	678.37	729.60	816.00	806.76	574.25	714.51	807.11
	Quarter 2 - Trimestre 2	797.73	642.40	528.35	633.27	781.31	775.75	813.27	811.68	595.06	777.41	811.73
	Quarter 3 - Trimestre 3	833.81	587.55	603.56	708.91	785.86	821.82	894.11	846.41	647.03	812.28	849.25
	Quarter 4 - Trimestre 4	771.51	609.15	561.54	644.02	711.11	749.43	850.91	782.70	607.27	739.09	785.39
	Annual - Annuel	796.16	610.17	549.55	650.82	737.13	767.57	847.40	810.20	605.40	758.96	811.75
	2006											
	Quarter 1 - Trimestre 1	776.85	596.06	548.40	643.08	685.54	754.78	840.02	790.33	598.81	734.84	792.18
62	Health care & social assistance - Soins de santé et assistance sociale											
	2002											
	Quarter 1 - Trimestre 1	579.06	458.64	420.74	402.81	478.37	614.09	647.04	657.87	423.91	576.46	655.86
	Quarter 2 - Trimestre 2	587.21	469.06	415.71	394.02	439.18	615.09	666.54	675.30	421.70	564.11	673.65
	Quarter 3 - Trimestre 3	590.47	466.77	425.83	407.30	467.33	623.92	663.57	670.93	429.71	577.80	669.62
	Quarter 4 - Trimestre 4	591.53	469.49	418.66	394.14	445.92	624.08	679.89	675.42	422.88	573.42	676.17
	Annual - Annuel	587.15	466.09	420.21	399.63	457.38	619.31	664.14	670.03	424.57	572.92	668.98
	2003											
	Quarter 1 - Trimestre 1	587.71	464.37	418.31	395.87	456.21	618.08	664.04	672.47	421.97	570.17	670.97
	Quarter 2 - Trimestre 2	587.18	477.27	426.12	395.52	443.68	624.40	677.38	663.57	428.63	568.37	665.98
	Quarter 3 - Trimestre 3	593.50	481.37	436.33	404.80	460.90	624.84	678.04	668.62	436.51	574.60	670.24
	Quarter 4 - Trimestre 4	597.01	494.26	445.10	403.60	469.52	642.00	695.46	666.92	443.39	588.99	671.74
	Annual - Annuel	591.40	479.39	431.51	400.07	457.67	627.45	678.64	667.85	432.71	575.67	669.72
	2004											
	Quarter 1 - Trimestre 1	598.67	490.49	441.36	413.93	478.88	631.98	671.94	678.05	443.73	585.87	677.03

Table 11

Quarterly and Annual Estimates of Average Weekly Earnings (including overtime) by Enterprise Size of Employment, for All Employees, for Selected Industries, Canada, Provinces and Territories.

(Continued - suite)

Tableau 11

Estimations trimestrielles et annuelles de la rémunération hebdomadaire moyenne (avec surtemps), par taille d'entreprise selon l'emploi, pour l'ensemble des salariés pour une sélection d'industries, Canada, provinces et territoires.

NAICS 2002	Industry	Size - Taille										
		All Sizes - Toutes les tailles	0-4	5-19	20-49	50-99	100-299	300-499	500 +	0-49	50-299	300 +
QUÉBEC												
62	Health care & social assistance - Soins de santé et assistance sociale											
	2004											
	Quarter 2 - Trimestre 2	\$613.01	\$506.31	\$460.88	\$432.64	\$473.49	\$644.20	\$686.34	\$691.26	\$462.52	\$591.24	\$690.41
	Quarter 3 - Trimestre 3	607.80	522.11	455.78	430.70	475.84	631.76	682.75	681.94	462.32	581.00	682.07
	Quarter 4 - Trimestre 4	609.66	521.57	472.30	435.02	461.17	648.35	686.09	681.93	470.80	586.80	682.59
	Annual - Annuel	607.33	510.11	457.67	428.26	472.38	638.90	681.83	683.30	459.97	586.25	683.05
	2005											
	Quarter 1 - Trimestre 1	616.43	513.09	476.24	446.47	461.45	639.55	702.86	692.71	474.67	576.11	694.04
	Quarter 2 - Trimestre 2	625.11	520.99	496.51	457.31	466.81	635.70	692.42	702.35	489.03	573.31	701.10
	Quarter 3 - Trimestre 3	639.86	519.40	524.51	497.07	512.84	650.59	692.01	707.27	514.30	601.00	705.41
	Quarter 4 - Trimestre 4	635.78	523.95	519.41	485.68	491.43	650.28	700.01	704.35	509.62	591.66	703.83
	Annual - Annuel	629.44	519.35	504.29	471.85	482.95	643.95	696.79	701.83	496.99	585.41	701.20
	2006											
	Quarter 1 - Trimestre 1	627.01	512.69	501.30	461.93	481.35	672.16	718.70	694.41	490.97	601.01	697.27
71	Arts, entertainment & recreation - Arts, spectacles et loisirs											
	2002											
	Quarter 1 - Trimestre 1	444.62	566.38	380.12	333.30	370.81	368.91	392.58	369.74	550.73
	Quarter 2 - Trimestre 2	433.00	502.85	359.45	332.74	341.72	383.05	369.62	364.99	599.59
	Quarter 3 - Trimestre 3	420.88	476.31	338.62	316.56	341.62	361.61	350.31	352.30	617.00
	Quarter 4 - Trimestre 4	430.23	510.00	362.05	316.44	340.66	371.16	365.89	356.21	597.15
	Annual - Annuel	431.76	511.73	359.60	324.22	346.91	371.06	368.48	359.99	589.39
	2003											
	Quarter 1 - Trimestre 1	419.64	495.14	339.55	326.28	285.43	385.89	360.29	335.09	527.93
	Quarter 2 - Trimestre 2	429.27	495.53	334.26	322.68	309.26	394.80	355.55	355.73	600.52
	Quarter 3 - Trimestre 3	423.23	458.69	325.31	327.49	320.76	365.76	349.37	343.78	595.48
	Quarter 4 - Trimestre 4	426.64	492.45	338.27	311.38	301.76	352.60	352.51	329.12	614.22
	Annual - Annuel	424.66	484.62	334.24	321.90	305.78	373.74	354.28	341.30	581.36
	2004											
	Quarter 1 - Trimestre 1	424.05	495.61	343.27	308.48	288.27	399.34	319.24	584.07	354.54	348.70	541.87
	Quarter 2 - Trimestre 2	445.58	491.19	340.42	324.88	324.15	425.31	435.32	665.83	357.64	377.16	625.79
	Quarter 3 - Trimestre 3	447.96	475.83	354.60	342.25	339.29	422.90	355.31	676.54	369.97	382.91	622.95
	Quarter 4 - Trimestre 4	443.91	532.89	359.31	324.71	316.94	410.00	488.83	689.97	370.88	365.62	654.49
	Annual - Annuel	440.50	498.10	349.64	325.80	319.22	415.03	394.09	648.63	363.60	369.75	605.80
	2005											
	Quarter 1 - Trimestre 1	439.61	521.79	379.48	327.55	322.65	393.49	423.48	580.08	380.20	362.92	555.99
	Quarter 2 - Trimestre 2	455.56	509.94	360.09	336.67	321.96	408.65	538.19	697.58	372.59	366.57	676.15
	Quarter 3 - Trimestre 3	455.15	493.02	351.97	363.79	356.31	401.09	414.65	673.27	379.45	377.92	638.25
	Quarter 4 - Trimestre 4	461.30	536.90	361.97	343.02	350.54	372.70	480.44	715.02	381.14	361.96	671.87
	Annual - Annuel	452.90	514.98	362.85	342.83	339.30	394.57	460.25	661.07	378.32	367.90	630.58
	2006											
	Quarter 1 - Trimestre 1	447.97	559.50	359.18	327.24	338.03	383.35	417.80	597.21	379.21	363.70	575.20
72	Accommodation & food services - Hébergement et services de restauration											
	2002											
	Quarter 1 - Trimestre 1	301.71	293.19	260.10	274.22	299.43	308.67	500.19	395.96	269.14	303.84	419.57
	Quarter 2 - Trimestre 2	301.95	303.21	268.28	270.97	284.06	290.44	448.40	430.77	273.16	287.27	434.11
	Quarter 3 - Trimestre 3	298.69	296.89	267.12	272.71	274.61	295.12	471.98	406.29	272.74	284.57	418.50
	Quarter 4 - Trimestre 4	292.30	278.11	260.99	266.04	270.65	287.03	400.47	412.00	265.16	278.63	410.57
	Annual - Annuel	298.67	292.51	264.26	271.00	281.67	294.81	461.95	411.59	270.15	288.09	420.70
	2003											
	Quarter 1 - Trimestre 1	281.80	265.38	247.20	250.71	262.18	297.66	428.39	384.18	250.87	279.09	393.03
	Quarter 2 - Trimestre 2	278.87	268.39	250.08	250.90	261.03	279.52	401.99	389.36	252.75	269.68	391.71
	Quarter 3 - Trimestre 3	288.41	279.62	262.26	260.61	261.32	295.65	452.55	393.91	263.87	277.03	407.03
	Quarter 4 - Trimestre 4	281.00	275.04	254.41	251.18	250.35	269.39	439.45	407.86	255.76	259.09	414.65
	Annual - Annuel	282.57	272.26	253.61	253.45	258.65	285.54	431.49	393.45	255.93	271.15	401.28
	2004											
	Quarter 1 - Trimestre 1	272.62	260.87	238.92	243.00	247.17	288.86	365.24	403.35	242.96	265.97	395.28
	Quarter 2 - Trimestre 2	300.44	280.01	258.23	271.11	293.79	328.30	395.70	425.27	265.87	309.06	418.05
	Quarter 3 - Trimestre 3	312.61	302.59	272.96	286.56	305.73	330.03	416.95	425.03	281.80	316.24	423.14
	Quarter 4 - Trimestre 4	287.90	281.07	250.20	255.37	265.98	300.44	402.78	414.97	255.74	281.31	411.90
	Annual - Annuel	293.91	281.93	255.53	264.67	278.84	311.95	396.83	417.37	262.16	293.49	412.52
	2005											
	Quarter 1 - Trimestre 1	280.99	277.07	251.34	259.94	274.10	270.15	375.43	382.25	257.49	272.26	380.72
	Quarter 2 - Trimestre 2	307.50	301.14	272.42	282.84	299.30	312.14	419.71	410.49	279.79	305.15	412.75
	Quarter 3 - Trimestre 3	326.54	319.48	296.16	303.95	324.94	339.37	410.99	415.48	301.93	331.39	414.47
	Quarter 4 - Trimestre 4	318.11	302.39	284.77	289.73	308.23	332.38	444.46	425.54	288.73	319.06	429.72
	Annual - Annuel	308.84	300.85	276.56	284.72	302.76	314.32	412.85	408.56	282.52	308.01	409.55
	2006											
	Quarter 1 - Trimestre 1	322.06	302.06	287.58	296.89	315.28	340.75	416.00	428.41	292.96	326.23	425.94

Table 11

Quarterly and Annual Estimates of Average Weekly Earnings (including overtime) by Enterprise Size of Employment, for All Employees, for Selected Industries, Canada, Provinces and Territories.

(Continued - suite)

Tableau 11

Estimations trimestrielles et annuelles de la rémunération hebdomadaire moyenne (avec surtemps), par taille d'entreprise selon l'emploi, pour l'ensemble des salariés pour une sélection d'industries, Canada, provinces et territoires.

NAICS 2002	Industry	Size - Taille										
		All Sizes - Toutes les tailles	0-4	5-19	20-49	50-99	100-299	300-499	500 +	0-49	50-299	300 +
SCIAN 2002	Industrie											
QUÉBEC												
81	Other services (except public administration) - Autres services, sauf les administrations publiques											
	2002											
	Quarter 1 - Trimestre 1	\$486.60	\$460.63	\$473.07	\$499.95	\$566.43	\$504.30	\$515.80	\$534.43	\$473.77	\$538.04	\$526.90
	Quarter 2 - Trimestre 2	484.55	466.02	471.49	471.71	549.66	502.62	499.16	572.33	469.73	528.38	543.78
	Quarter 3 - Trimestre 3	484.43	457.23	478.40	483.91	508.67	504.70	540.02	565.39	472.39	506.75	556.87
	Quarter 4 - Trimestre 4	483.06	456.41	482.35	469.62	513.24	515.88	529.45	539.78	470.96	514.47	536.12
	Annual - Annuel	484.63	460.01	476.30	480.77	533.07	507.03	520.05	552.98	471.70	520.95	540.75
	2003											
	Quarter 1 - Trimestre 1	478.94	450.66	475.38	480.10	507.13	533.03	528.69	490.98	468.52	518.32	503.47
	Quarter 2 - Trimestre 2	487.36	459.23	481.35	493.14	535.16	531.68	547.48	483.67	476.81	533.51	500.89
	Quarter 3 - Trimestre 3	494.35	460.91	482.28	504.39	509.55	540.49	603.18	539.51	479.96	524.50	556.56
	Quarter 4 - Trimestre 4	501.35	469.10	491.87	511.47	530.23	553.48	542.62	533.64	488.91	541.07	535.89
	Annual - Annuel	490.64	460.03	482.74	497.65	520.61	540.02	554.47	513.05	478.63	529.64	524.64
	2004											
	Quarter 1 - Trimestre 1	495.33	462.14	483.45	501.17	538.83	528.16	519.21	568.70	480.49	533.81	556.04
	Quarter 2 - Trimestre 2	513.94	465.03	489.75	547.99	637.02	542.23	546.18	574.41	493.99	589.35	567.19
	Quarter 3 - Trimestre 3	515.68	472.61	493.15	537.57	632.62	566.89	545.00	552.91	496.02	597.10	550.96
	Quarter 4 - Trimestre 4	515.58	480.42	485.27	533.25	635.43	553.08	635.37	555.77	493.78	591.80	572.29
	Annual - Annuel	510.27	470.05	488.00	530.00	610.03	548.76	558.09	562.72	491.16	578.67	561.60
	2005											
	Quarter 1 - Trimestre 1	518.91	476.05	488.64	550.38	619.87	524.44	705.79	573.76	497.47	570.74	603.66
	Quarter 2 - Trimestre 2	535.03	491.61	508.43	561.02	624.95	560.91	691.10	586.46	514.33	591.71	611.03
	Quarter 3 - Trimestre 3	533.31	483.97	506.54	566.67	616.14	570.97	605.95	611.39	512.05	591.50	610.36
	Quarter 4 - Trimestre 4	533.36	490.82	511.60	543.83	612.73	592.97	669.71	566.31	511.91	602.16	592.44
	Annual - Annuel	530.25	485.65	503.92	555.55	618.45	563.16	670.79	584.82	509.04	589.22	604.26
	2006											
	Quarter 1 - Trimestre 1	534.05	490.24	504.37	555.82	594.46	594.16	675.83	593.71	510.38	594.30	610.85
91	Public administration - Administrations publiques											
	2002											
	Quarter 1 - Trimestre 1	804.13	639.41	470.43	507.92	839.30	814.60	664.86	836.80	501.55	821.91	828.74
	Quarter 2 - Trimestre 2	813.68	514.38	394.85	477.94	680.53	699.87	577.03	863.36	440.29	694.42	852.59
	Quarter 3 - Trimestre 3	820.19	520.78	422.62	500.29	645.09	723.77	642.41	867.08	463.37	701.15	860.00
	Quarter 4 - Trimestre 4	827.90	578.23	461.81	534.47	711.14	766.55	754.08	865.76	503.33	750.49	861.10
	Annual - Annuel	816.55	561.04	437.65	505.99	721.74	752.30	662.80	858.55	478.06	743.47	850.85
	2003											
	Quarter 1 - Trimestre 1	839.52	549.25	445.82	539.10	678.92	699.64	658.71	884.70	492.96	694.00	875.94
	Quarter 2 - Trimestre 2	869.09	614.90	484.99	590.03	732.10	746.47	652.73	909.71	539.10	742.62	901.79
	Quarter 3 - Trimestre 3	875.98	609.34	490.18	595.20	717.09	741.14	714.92	916.96	542.97	735.08	911.14
	Quarter 4 - Trimestre 4	894.32	628.32	515.59	606.20	787.87	802.31	760.95	930.87	562.23	798.74	925.48
	Annual - Annuel	870.02	600.06	484.62	582.97	727.71	747.86	695.14	910.86	534.66	742.63	903.86
	2004											
	Quarter 1 - Trimestre 1	910.07	588.35	487.20	539.29	705.42	769.26	871.20	959.86	518.70	750.86	957.37
	Quarter 2 - Trimestre 2	892.01	597.56	471.39	541.71	724.15	783.68	779.72	937.71	512.68	767.13	933.45
	Quarter 3 - Trimestre 3	884.14	615.63	474.12	578.78	698.16	769.82	805.41	928.36	529.21	748.83	924.53
	Quarter 4 - Trimestre 4	898.25	609.57	487.71	543.94	763.71	763.00	881.32	941.24	521.34	763.21	939.67
	Annual - Annuel	896.07	602.69	480.12	550.72	722.23	771.66	832.96	941.74	520.45	757.39	938.68
	2005											
	Quarter 1 - Trimestre 1	909.07	615.71	492.62	580.11	767.42	787.01	856.07	951.04	538.32	781.32	948.33
	Quarter 2 - Trimestre 2	905.26	623.16	492.88	593.17	749.61	814.19	839.42	944.98	546.09	795.80	942.48
	Quarter 3 - Trimestre 3	916.33	698.98	630.12	678.27	779.13	825.53	838.46	950.90	655.92	813.65	947.18
	Quarter 4 - Trimestre 4	935.77	720.33	642.16	666.47	807.17	832.81	862.71	971.33	658.46	824.96	967.80
	Annual - Annuel	916.64	662.78	566.73	631.77	776.29	815.23	849.54	954.54	601.56	804.19	951.44
	2006											
	Quarter 1 - Trimestre 1	945.36	670.37	592.16	638.60	756.08	806.23	853.08	989.44	617.85	790.09	985.11
11-91N	Industrial aggregate (excluding unclassified) - Ensemble des industries sauf les entreprises non classifiées											
	2002											
	Quarter 1 - Trimestre 1	639.70	520.55	490.03	536.25	585.77	635.24	687.53	755.29	512.44	613.58	748.22
	Quarter 2 - Trimestre 2	642.09	529.35	493.91	531.95	561.69	612.38	712.52	773.78	514.59	590.16	767.37
	Quarter 3 - Trimestre 3	645.39	526.91	501.49	541.33	571.84	617.54	719.50	775.90	520.71	597.49	769.81
	Quarter 4 - Trimestre 4	651.27	531.58	511.14	547.89	574.30	626.00	720.65	773.00	528.29	603.37	767.79
	Annual - Annuel	644.68	527.17	499.20	539.38	573.12	622.50	710.11	769.54	519.07	600.86	763.35
	2003											
	Quarter 1 - Trimestre 1	651.48	506.61	493.82	538.05	566.10	638.81	711.87	782.04	511.91	606.97	774.87
	Quarter 2 - Trimestre 2	657.73	522.27	504.43	551.92	573.30	638.68	704.70	791.12	524.79	610.16	782.23
	Quarter 3 - Trimestre 3	658.96	528.39	508.79	553.52	576.14	636.78	726.42	794.10	528.62	609.95	786.63
	Quarter 4 - Trimestre 4	663.29	543.06	520.87	562.26	583.84	646.33	730.34	783.20	540.16	618.74	777.81
	Annual - Annuel	657.90	525.27	507.02	551.56	575.00	640.17	718.40	787.57	526.47	611.52	780.35
	2004											
	Quarter 1 - Trimestre 1	662.62	525.92	501.97	547.86	576.64	650.91	720.64	793.33	523.14	617.83	786.19

Table 11

Quarterly and Annual Estimates of Average Weekly Earnings (including overtime) by Enterprise Size of Employment, for All Employees, for Selected Industries, Canada, Provinces and Territories.

(Continued - suite)

Tableau 11

Estimations trimestrielles et annuelles de la rémunération hebdomadaire moyenne (avec surtemps), par taille d'entreprise selon l'emploi, pour l'ensemble des salariés pour une sélection d'industries, Canada, provinces et territoires.

NAICS 2002	Industry	Size - Taille										
		All Sizes - Toutes les tailles	0-4	5-19	20-49	50-99	100-299	300-499	500 +	0-49	50-299	300 +
QUÉBEC												
11-91N Industrial aggregate (excluding unclassified) - Ensemble des industries sauf les entreprises non classifiées												
	2004											
	Quarter 2 - Trimestre 2	\$673.74	\$538.46	\$512.95	\$571.26	\$617.79	\$671.75	\$716.71	\$797.05	\$538.56	\$647.97	\$788.88
	Quarter 3 - Trimestre 3	674.51	552.81	517.24	568.99	614.19	670.41	732.48	799.18	542.66	645.70	792.17
	Quarter 4 - Trimestre 4	671.14	556.35	518.13	565.97	611.76	668.76	723.09	789.26	542.81	643.83	782.81
	Annual - Annuel	670.56	543.51	512.76	563.73	605.15	665.57	723.29	794.69	536.99	638.94	787.51
	2005											
	Quarter 1 - Trimestre 1	673.29	549.25	515.52	566.38	615.69	666.96	738.26	789.35	540.33	644.54	784.67
	Quarter 2 - Trimestre 2	687.17	565.57	534.42	587.14	623.11	680.55	742.13	805.80	559.44	655.28	799.96
	Quarter 3 - Trimestre 3	696.66	578.50	558.55	605.54	639.11	694.32	744.42	809.02	579.26	669.81	802.72
	Quarter 4 - Trimestre 4	694.89	591.55	565.22	605.54	636.16	690.24	737.63	798.10	584.88	666.46	792.46
	Annual - Annuel	688.10	571.47	543.75	591.50	628.71	683.16	740.64	800.54	566.29	659.19	794.94
	2006											
	Quarter 1 - Trimestre 1	696.75	586.12	558.74	600.11	634.76	695.75	747.70	801.17	578.94	668.93	796.26
ONTARIO												
11 Forestry, logging & support - Foresterie, exploitation et soutien												
	2002											
	Quarter 1 - Trimestre 1	890.18	710.80	763.92	927.76	788.46	878.51	1,057.55
	Quarter 2 - Trimestre 2	909.69	691.44	732.62	829.58	741.64	926.22	1,105.12
	Quarter 3 - Trimestre 3	917.48	727.57	748.09	889.86	778.81	818.12	1,124.74
	Quarter 4 - Trimestre 4	908.91	731.46	784.14	909.99	794.84	783.82	1,118.22
	Annual - Annuel	906.73	715.93	757.41	891.87	776.87	850.77	1,102.48
	2003											
	Quarter 1 - Trimestre 1	901.03	724.57	754.44	944.70	787.43	822.39	1,113.78
	Quarter 2 - Trimestre 2	872.44	694.68	698.91	871.11	736.15	801.64	1,069.84
	Quarter 3 - Trimestre 3	915.69	720.79	755.37	917.46	784.21	833.80	1,111.94
	Quarter 4 - Trimestre 4	903.46	735.55	780.14	908.77	795.57	865.30	1,096.59
	Annual - Annuel	898.78	719.20	748.18	911.88	776.83	830.92	1,098.01
	2004											
	Quarter 1 - Trimestre 1	901.63	714.34	753.04	917.55	772.46	893.32	1,135.90
	Quarter 2 - Trimestre 2	877.04	697.96	735.67	896.73	755.40	903.83	1,046.02
	Quarter 3 - Trimestre 3	873.11	725.72	751.44	936.72	784.31	897.46	991.46
	Quarter 4 - Trimestre 4	915.60	738.37	807.30	1,038.01	829.80	916.99	1,062.02
	Annual - Annuel	891.45	719.60	762.94	948.74	786.48	902.58	1,053.45
	2005											
	Quarter 1 - Trimestre 1	937.95	735.23	824.80	1,044.75	838.54	964.48	1,134.14
	Quarter 2 - Trimestre 2	904.93	715.58	809.54	930.55	802.01	884.58	1,074.48
	Quarter 3 - Trimestre 3	888.96	771.95	811.79	902.07	820.54	876.34	1,011.51
	Quarter 4 - Trimestre 4	921.69	849.81	879.83	917.76	876.71	918.39	1,016.20
	Annual - Annuel	912.60	768.95	832.42	945.96	834.94	908.64	1,057.04
	2006											
	Quarter 1 - Trimestre 1	947.19	863.42	892.96	940.96	893.43	956.25	1,055.34
21 Mining & oil & gas extraction - Extraction minière et extraction de pétrole et de gaz												
	2002											
	Quarter 1 - Trimestre 1	1,097.00	843.40	815.06	926.05	861.78	1,054.56	1,159.97
	Quarter 2 - Trimestre 2	1,087.87	817.77	803.25	973.59	873.21	1,052.77	1,151.01
	Quarter 3 - Trimestre 3	1,093.20	751.83	798.17	1,040.80	895.45	1,062.26	1,153.64
	Quarter 4 - Trimestre 4	1,096.17	818.10	833.43	967.82	893.82	1,081.77	1,153.60
	Annual - Annuel	1,093.48	807.50	811.66	980.63	881.88	1,062.96	1,154.51
	2003											
	Quarter 1 - Trimestre 1	1,099.33	834.26	773.20	948.66	850.27	1,084.11	1,158.39
	Quarter 2 - Trimestre 2	1,101.01	854.59	839.79	958.78	886.09	1,083.74	1,157.29
	Quarter 3 - Trimestre 3	1,119.32	926.18	837.29	989.77	905.77	1,044.74	1,192.42
	Quarter 4 - Trimestre 4	1,127.87	914.19	825.63	914.54	874.65	1,055.82	1,207.34
	Annual - Annuel	1,112.22	881.58	821.63	952.34	880.15	1,066.25	1,179.26
	2004											
	Quarter 1 - Trimestre 1	1,148.55	931.60	775.06	833.11	824.95	1,135.14	1,216.31
	Quarter 2 - Trimestre 2	1,103.86	992.06	840.15	991.62	912.51	1,012.60	1,169.29
	Quarter 3 - Trimestre 3	1,135.30	972.38	903.75	941.56	925.80	1,036.05	1,201.23
	Quarter 4 - Trimestre 4	1,114.22	949.91	932.12	997.55	959.13	1,097.31	1,152.13
	Annual - Annuel	1,125.19	959.94	867.38	945.81	908.74	1,067.70	1,184.54
	2005											
	Quarter 1 - Trimestre 1	1,100.56	925.88	806.07	890.52	856.45	1,117.98	1,144.43
	Quarter 2 - Trimestre 2	1,082.22	1,011.63	829.50	934.37	898.96	1,011.22	1,137.48
	Quarter 3 - Trimestre 3	1,086.04	1,050.86	950.24	977.33	976.39	1,069.41	1,112.81
	Quarter 4 - Trimestre 4	1,109.27	1,031.32	976.11	1,105.95	1,032.92	1,115.12	1,123.22
	Annual - Annuel	1,094.39	1,004.80	893.03	980.71	944.18	1,076.91	1,128.99

Table 11

Quarterly and Annual Estimates of Average Weekly Earnings (including overtime) by Enterprise Size of Employment, for All Employees, for Selected Industries, Canada, Provinces and Territories.

(Continued - suite)

Tableau 11

Estimations trimestrielles et annuelles de la rémunération hebdomadaire moyenne (avec surtemps), par taille d'entreprise selon l'emploi, pour l'ensemble des salariés pour une sélection d'industries, Canada, provinces et territoires.

NAICS 2002	Industry	Size - Taille										
		All Sizes - Toutes les tailles	0-4	5-19	20-49	50-99	100-299	300-499	500 +	0-49	50-299	300 +
ONTARIO												
21	Mining & oil & gas extraction - Extraction minière et extraction de pétrole et de gaz											
	2006											
	Quarter 1 - Trimestre 1	\$1,106.11	\$1,054.03	\$967.87	\$945.61	\$977.60	\$1,148.95	\$1,120.43
22	Utilities - Services publics											
	2002											
	Quarter 1 - Trimestre 1	1,104.49	719.86	837.77	901.41	\$1,004.52	\$970.02	\$893.02	\$1,137.68	862.13	977.32	1,130.27
	Quarter 2 - Trimestre 2	1,108.23	737.59	848.16	960.36	1,012.62	1,059.63	793.74	1,133.14	900.06	1,045.86	1,124.39
	Quarter 3 - Trimestre 3	1,107.36	765.05	916.35	1,063.63	1,225.22	1,294.18	1,051.90	1,096.96	985.27	1,276.05	1,095.77
	Quarter 4 - Trimestre 4	1,118.21	671.36	933.44	1,027.77	1,147.70	1,190.66	1,166.08	1,117.73	957.81	1,179.11	1,119.43
	Annual - Annuel	1,109.60	724.01	884.23	991.05	1,097.59	1,121.51	989.40	1,121.27	928.01	1,115.35	1,117.39
	2003											
	Quarter 1 - Trimestre 1	1,105.24	661.77	900.46	1,016.98	1,048.89	1,062.28	1,271.92	1,112.44	933.24	1,058.71	1,117.34
	Quarter 2 - Trimestre 2	1,113.29	682.81	806.57	895.82	877.20	938.24	918.31	1,154.61	842.94	924.18	1,145.88
	Quarter 3 - Trimestre 3	1,063.47	654.59	823.93	874.85	879.78	945.90	990.31	1,092.27	832.51	928.49	1,088.88
	Quarter 4 - Trimestre 4	1,071.86	648.12	833.89	912.39	862.22	948.42	933.34	1,098.53	859.55	922.67	1,094.95
	Annual - Annuel	1,088.51	661.74	841.84	922.28	917.90	973.35	1,029.37	1,114.39	866.17	958.75	1,111.78
	2004											
	Quarter 1 - Trimestre 1	1,083.77	697.43	856.92	1,018.84	996.44	982.66	1,171.01	1,097.72	925.67	987.18	1,099.12
	Quarter 2 - Trimestre 2	1,049.06	735.02	854.19	950.31	993.11	962.28	1,066.40	1,062.44	891.47	971.49	1,062.54
	Quarter 3 - Trimestre 3	1,021.52	657.66	779.77	864.63	862.72	904.84	801.19	1,048.51	811.08	893.96	1,042.82
	Quarter 4 - Trimestre 4	1,060.33	753.66	822.50	843.39	891.73	909.37	715.55	1,096.11	826.39	905.09	1,085.71
	Annual - Annuel	1,053.47	711.34	828.51	914.91	941.19	937.51	922.62	1,075.99	862.02	938.54	1,072.35
	2005											
	Quarter 1 - Trimestre 1	1,035.50	711.27	804.89	807.57	1,003.43	880.25	795.97	915.06	1,057.80
	Quarter 2 - Trimestre 2	1,050.46	721.91	775.31	807.03	959.28	857.18	787.20	884.13	1,078.71
	Quarter 3 - Trimestre 3	1,037.43	733.17	761.57	828.17	910.45	910.24	793.84	910.30	1,062.67
	Quarter 4 - Trimestre 4	1,046.10	757.85	832.26	892.18	877.44	932.37	857.49	917.96	1,068.00
	Annual - Annuel	1,042.42	731.72	792.87	834.92	937.06	895.52	808.89	907.05	1,066.86
	2006											
	Quarter 1 - Trimestre 1	1,055.88	826.93	889.85	887.39	923.72	935.31	943.51	1,080.83	881.65	931.81	1,075.85
23	Construction - Construction											
	2002											
	Quarter 1 - Trimestre 1	840.05	661.91	777.07	917.93	943.90	955.35	1,270.56	983.38	778.71	949.61	1,035.82
	Quarter 2 - Trimestre 2	842.61	659.98	753.47	920.18	950.07	978.98	1,158.11	1,012.49	774.56	963.62	1,039.68
	Quarter 3 - Trimestre 3	843.36	673.37	756.80	897.79	959.24	951.51	984.17	1,056.23	773.64	955.67	1,039.63
	Quarter 4 - Trimestre 4	864.40	680.90	778.80	915.63	988.00	977.12	1,026.15	1,083.13	791.98	982.87	1,067.99
	Annual - Annuel	847.97	669.16	765.98	912.32	961.77	966.00	1,083.50	1,036.01	779.71	963.77	1,046.42
	2003											
	Quarter 1 - Trimestre 1	864.07	658.05	778.17	922.51	929.38	1,007.85	1,107.05	1,163.71	783.97	967.46	1,151.78
	Quarter 2 - Trimestre 2	870.65	672.98	771.36	926.60	1,010.46	1,029.57	1,090.45	1,079.71	788.12	1,019.53	1,081.84
	Quarter 3 - Trimestre 3	879.05	682.68	773.40	927.12	1,018.04	1,009.28	1,073.07	1,147.21	793.75	1,013.84	1,129.29
	Quarter 4 - Trimestre 4	896.76	692.20	805.11	949.90	1,019.06	1,029.30	1,126.52	1,139.38	815.65	1,023.78	1,135.75
	Annual - Annuel	878.24	677.04	781.94	931.94	998.35	1,019.18	1,100.12	1,131.21	795.80	1,008.24	1,123.93
	2004											
	Quarter 1 - Trimestre 1	878.66	675.67	801.07	944.91	975.27	999.05	1,116.65	1,124.57	804.20	986.17	1,122.96
	Quarter 2 - Trimestre 2	898.57	676.41	792.03	989.18	1,054.32	1,008.09	1,162.37	1,127.99	816.66	1,032.66	1,135.82
	Quarter 3 - Trimestre 3	897.44	680.25	789.72	971.91	1,052.74	1,036.62	1,159.15	1,095.47	814.00	1,045.20	1,111.89
	Quarter 4 - Trimestre 4	912.71	699.51	810.76	996.04	1,044.17	1,040.82	1,074.47	1,144.66	834.67	1,042.53	1,127.54
	Annual - Annuel	897.58	683.03	798.13	976.70	1,034.62	1,023.12	1,129.26	1,122.86	817.83	1,029.20	1,124.36
	2005											
	Quarter 1 - Trimestre 1	912.46	682.40	827.90	994.17	1,022.20	1,052.73	1,185.62	1,150.78	832.08	1,037.12	1,158.50
	Quarter 2 - Trimestre 2	936.82	695.65	827.39	1,014.78	1,075.93	1,077.98	1,281.87	1,191.78	844.58	1,076.98	1,211.61
	Quarter 3 - Trimestre 3	936.22	754.80	844.91	973.47	1,038.81	1,048.81	1,194.99	1,168.83	858.31	1,043.86	1,175.08
	Quarter 4 - Trimestre 4	918.41	757.40	844.94	957.60	1,002.47	1,020.55	1,106.23	1,112.11	851.93	1,011.75	1,111.09
	Annual - Annuel	926.60	724.32	836.64	984.24	1,035.24	1,049.59	1,195.54	1,154.69	847.40	1,042.49	1,163.40
	2006											
	Quarter 1 - Trimestre 1	918.30	763.34	858.13	968.21	983.22	1,023.25	1,101.82	1,104.42	857.63	1,003.90	1,103.97
31-33	Manufacturing - Fabrication											
	2002											
	Quarter 1 - Trimestre 1	896.37	733.32	726.57	790.81	822.64	858.86	853.28	985.77	759.29	845.90	967.78
	Quarter 2 - Trimestre 2	903.58	730.47	716.59	774.67	815.26	864.27	884.51	999.10	747.33	846.31	984.63
	Quarter 3 - Trimestre 3	909.33	728.62	722.58	782.94	802.58	874.55	861.51	1,011.32	753.87	847.90	990.96
	Quarter 4 - Trimestre 4	914.75	742.25	744.63	799.55	814.72	879.60	874.96	1,008.29	772.34	855.64	990.14
	Annual - Annuel	906.10	733.71	727.51	786.96	813.59	869.40	868.36	1,001.29	758.18	848.96	983.54
	2003											
	Quarter 1 - Trimestre 1	916.39	682.45	723.83	790.56	815.89	871.06	890.12	1,019.82	753.90	850.56	1,002.02
	Quarter 2 - Trimestre 2	918.09	672.20	730.87	792.60	817.98	871.79	905.63	1,019.51	756.87	851.78	1,003.76
	Quarter 3 - Trimestre 3	913.14	676.37	743.28	798.87	820.12	866.23	892.01	1,011.22	765.38	849.33	994.57

Table 11

Quarterly and Annual Estimates of Average Weekly Earnings
(including overtime) by Enterprise Size of Employment, for
All Employees, for Selected Industries, Canada, Provinces
and Territories.

(Continued - suite)

Tableau 11

Estimations trimestrielles et annuelles de la rémunération
hebdomadaire moyenne (avec surtemps), par taille d'entreprise
selon l'emploi, pour l'ensemble des salariés pour une sélection
d'industries, Canada, provinces et territoires.

NAICS 2002	Industry	Size - Taille										
		All Sizes - Toutes les tailles	0-4	5-19	20-49	50-99	100-299	300-499	500 +	0-49	50-299	300 +
SCIAN 2002	Industrie											
ONTARIO												
31-33 Manufacturing - Fabrication												
2003												
	Quarter 4 - Trimestre 4	\$923.84	\$716.63	\$766.01	\$823.28	\$843.16	\$876.99	\$915.91	\$1,013.07	\$790.68	\$864.60	\$999.07
	Annual - Annuel	917.84	686.86	740.89	801.30	824.25	871.51	900.98	1,015.96	766.65	854.07	999.88
2004												
	Quarter 1 - Trimestre 1	931.06	695.81	733.14	817.83	835.31	871.99	928.53	1,037.30	772.83	858.74	1,022.25
	Quarter 2 - Trimestre 2	937.16	696.33	746.49	842.73	863.19	889.00	910.10	1,033.63	790.21	879.60	1,015.15
	Quarter 3 - Trimestre 3	935.74	715.45	747.81	839.12	851.70	882.69	917.70	1,034.33	791.26	871.32	1,017.06
	Quarter 4 - Trimestre 4	932.90	742.79	771.84	858.89	861.98	872.91	906.54	1,022.71	813.18	868.93	1,006.10
	Annual - Annuel	934.23	712.49	749.77	839.53	853.07	879.11	915.55	1,032.01	791.79	869.62	1,015.15
2005												
	Quarter 1 - Trimestre 1	939.78	710.44	756.72	843.69	859.90	886.08	894.51	1,041.46	796.51	876.72	1,020.32
	Quarter 2 - Trimestre 2	951.36	738.11	784.64	878.57	864.55	910.12	901.58	1,042.38	828.22	893.73	1,023.02
	Quarter 3 - Trimestre 3	964.70	794.90	825.13	880.82	895.44	916.96	914.00	1,051.80	851.10	909.06	1,032.98
	Quarter 4 - Trimestre 4	969.91	819.95	841.27	889.36	903.86	916.38	917.85	1,056.98	863.98	911.81	1,036.93
	Annual - Annuel	956.42	765.63	801.90	873.26	881.21	907.42	906.90	1,048.10	835.05	897.92	1,028.26
2006												
	Quarter 1 - Trimestre 1	969.41	805.17	830.33	890.66	907.97	915.77	930.92	1,053.27	858.78	912.91	1,036.88
41 Wholesale Trade - Commerce de gros												
2002												
	Quarter 1 - Trimestre 1	847.85	720.42	750.89	819.37	855.97	898.36	937.31	916.52	770.69	879.88	920.45
	Quarter 2 - Trimestre 2	846.51	730.94	755.30	809.07	877.04	874.67	922.74	916.44	772.40	875.69	917.62
	Quarter 3 - Trimestre 3	846.60	731.29	746.70	807.63	849.49	877.86	947.62	929.17	768.44	865.68	932.47
	Quarter 4 - Trimestre 4	850.51	764.02	778.67	833.69	846.30	887.17	870.03	907.16	797.92	870.25	901.31
	Annual - Annuel	847.87	736.88	757.79	817.40	857.27	884.31	920.90	917.23	777.44	872.76	917.88
2003												
	Quarter 1 - Trimestre 1	859.42	718.11	761.55	824.00	867.41	915.34	925.08	933.40	778.52	894.71	932.17
	Quarter 2 - Trimestre 2	854.24	732.46	775.19	827.74	869.36	910.86	897.83	903.41	789.14	892.88	902.48
	Quarter 3 - Trimestre 3	851.27	751.00	776.24	812.43	842.27	913.82	909.16	905.54	786.83	882.39	906.13
	Quarter 4 - Trimestre 4	863.61	799.50	809.75	841.45	883.90	913.20	893.23	883.70	820.82	900.52	885.08
	Annual - Annuel	857.12	749.64	780.74	826.38	865.69	913.29	905.99	906.28	793.85	892.63	906.23
2004												
	Quarter 1 - Trimestre 1	862.17	749.09	786.82	828.07	858.42	934.29	931.12	906.52	797.05	902.00	909.97
	Quarter 2 - Trimestre 2	867.08	751.42	788.62	874.42	911.18	903.09	957.19	887.20	816.32	906.42	897.56
	Quarter 3 - Trimestre 3	861.08	769.11	780.84	852.99	879.71	889.38	911.16	908.59	807.43	885.39	909.00
	Quarter 4 - Trimestre 4	866.09	796.94	808.06	882.50	884.92	908.31	880.30	876.45	835.22	898.96	877.02
	Annual - Annuel	864.10	766.50	791.13	859.36	883.25	908.62	919.90	894.69	814.00	898.16	898.45
2005												
	Quarter 1 - Trimestre 1	861.09	756.43	790.33	862.32	907.43	926.73	891.26	868.28	812.65	919.16	871.81
	Quarter 2 - Trimestre 2	884.68	794.37	812.16	910.19	923.31	930.39	904.59	892.89	847.91	927.51	894.77
	Quarter 3 - Trimestre 3	898.34	813.59	825.41	876.86	904.39	908.20	925.20	965.27	843.71	906.67	958.72
	Quarter 4 - Trimestre 4	906.51	836.90	849.19	895.72	914.27	911.37	928.47	956.57	865.29	912.55	951.99
	Annual - Annuel	887.73	800.54	819.34	886.49	912.41	919.23	912.83	920.87	842.53	916.49	919.58
2006												
	Quarter 1 - Trimestre 1	921.28	830.22	853.57	905.10	943.80	931.46	955.92	975.24	869.46	936.48	972.16
44-45 Retail trade - Commerce de détail												
2002												
	Quarter 1 - Trimestre 1	444.93	445.04	421.17	512.30	539.23	481.12	494.18	399.14	456.44	512.29	402.66
	Quarter 2 - Trimestre 2	445.48	453.96	425.02	490.80	507.64	431.97	509.65	421.31	453.24	470.69	424.42
	Quarter 3 - Trimestre 3	450.68	462.01	436.10	501.69	517.32	434.51	496.53	421.60	463.73	476.75	424.35
	Quarter 4 - Trimestre 4	450.56	481.11	447.52	498.50	502.65	429.93	482.34	420.50	471.89	467.47	422.81
	Annual - Annuel	447.96	460.71	432.44	500.67	516.13	442.69	495.28	415.62	461.37	480.73	418.54
2003												
	Quarter 1 - Trimestre 1	451.49	447.05	424.71	485.30	497.89	427.43	672.15	437.16	450.31	463.96	445.55
	Quarter 2 - Trimestre 2	464.36	458.22	439.05	505.57	536.14	430.23	494.21	449.86	466.20	484.18	451.50
	Quarter 3 - Trimestre 3	467.57	463.06	447.49	512.08	524.01	448.96	562.56	446.55	472.99	489.58	450.79
	Quarter 4 - Trimestre 4	461.79	486.44	460.09	506.46	509.68	455.91	494.87	430.86	482.06	485.78	433.46
	Annual - Annuel	461.32	463.85	442.78	502.45	516.89	439.92	552.41	440.91	467.96	480.77	445.09
2004												
	Quarter 1 - Trimestre 1	459.11	467.98	443.22	490.26	490.94	454.21	689.44	438.36	464.97	474.87	446.57
	Quarter 2 - Trimestre 2	469.96	445.67	428.06	515.58	542.10	492.65	526.22	451.90	461.20	520.15	454.33
	Quarter 3 - Trimestre 3	473.76	446.88	433.42	518.75	539.93	483.08	550.78	459.61	465.07	514.65	462.56
	Quarter 4 - Trimestre 4	471.95	483.54	450.36	536.06	542.54	464.55	510.00	443.69	485.85	507.53	446.04
	Annual - Annuel	468.78	460.99	438.57	515.15	528.38	473.33	565.86	448.40	469.24	503.96	452.31
2005												
	Quarter 1 - Trimestre 1	472.87	468.30	437.22	521.35	526.05	486.00	491.39	457.25	471.99	508.19	458.38
	Quarter 2 - Trimestre 2	492.43	491.80	455.13	544.44	562.81	495.17	565.87	471.60	492.49	531.82	474.35
	Quarter 3 - Trimestre 3	493.12	478.87	464.77	546.44	559.17	496.15	531.89	471.93	495.58	530.56	473.79
	Quarter 4 - Trimestre 4	492.33	499.27	476.39	549.82	550.14	485.82	488.96	468.52	506.26	521.11	469.30
	Annual - Annuel	487.78	484.57	458.45	540.69	549.74	490.84	515.93	467.30	491.68	523.09	468.91

Table 11

Quarterly and Annual Estimates of Average Weekly Earnings (including overtime) by Enterprise Size of Employment, for All Employees, for Selected Industries, Canada, Provinces and Territories.

(Continued - suite)

Tableau 11

Estimations trimestrielles et annuelles de la rémunération hebdomadaire moyenne (avec surtemps), par taille d'entreprise selon l'emploi, pour l'ensemble des salariés pour une sélection d'industries, Canada, provinces et territoires.

NAICS 2002	Industry	Size - Taille										
		All Sizes - Toutes les tailles	0-4	5-19	20-49	50-99	100-299	300-499	500 +	0-49	50-299	300 +
SCIAN 2002	Industrie											
ONTARIO												
44-45 Retail trade - Commerce de détail												
	2006											
	Quarter 1 - Trimestre 1	\$496.47	\$489.19	\$471.49	\$559.92	\$561.93	\$507.10	\$485.86	\$471.16	\$505.27	\$537.41	\$471.64
48-49 Transportation & warehousing - Transport et entreposage												
	2002											
	Quarter 1 - Trimestre 1	783.39	696.28	723.35	761.47	745.28	737.16	868.86	811.86	733.27	740.18	815.59
	Quarter 2 - Trimestre 2	792.39	697.65	703.76	773.09	760.69	787.25	879.74	817.63	730.00	776.89	821.44
	Quarter 3 - Trimestre 3	797.15	722.71	732.64	788.48	779.12	800.86	810.49	816.88	753.04	792.47	816.53
	Quarter 4 - Trimestre 4	796.66	731.50	733.73	765.13	765.53	775.98	881.09	821.27	746.11	771.84	824.48
	Annual - Annuel	792.37	712.22	723.35	772.07	762.61	774.80	861.32	816.92	740.70	770.09	819.53
	2003											
	Quarter 1 - Trimestre 1	785.02	665.39	691.65	725.98	731.07	744.04	932.49	825.66	700.41	738.81	831.69
	Quarter 2 - Trimestre 2	787.76	667.60	706.92	743.48	732.93	764.14	888.08	825.71	714.30	751.43	829.01
	Quarter 3 - Trimestre 3	771.25	678.93	703.88	743.06	746.57	755.64	802.24	801.42	715.06	751.95	801.46
	Quarter 4 - Trimestre 4	769.47	695.81	723.06	743.59	741.16	740.90	843.84	794.43	726.11	741.01	797.16
	Annual - Annuel	778.49	677.06	706.35	739.16	737.96	751.24	868.67	812.19	714.03	745.83	815.27
	2004											
	Quarter 1 - Trimestre 1	757.08	655.96	673.05	723.42	699.39	703.34	911.43	796.14	690.19	701.71	802.44
	Quarter 2 - Trimestre 2	766.94	655.40	696.45	747.53	732.68	729.10	863.25	797.57	708.97	730.63	801.42
	Quarter 3 - Trimestre 3	770.44	675.02	709.21	758.29	760.92	744.23	836.06	793.43	722.33	751.02	795.92
	Quarter 4 - Trimestre 4	769.06	699.00	716.24	769.89	731.13	741.81	824.68	790.62	734.39	737.41	792.66
	Annual - Annuel	765.93	671.61	698.82	749.85	730.59	729.59	857.19	794.41	714.08	730.01	798.05
	2005											
	Quarter 1 - Trimestre 1	767.00	660.81	691.11	734.77	729.47	742.48	844.67	797.11	702.49	736.89	800.32
	Quarter 2 - Trimestre 2	783.52	697.97	738.02	783.40	759.53	752.48	841.40	802.98	747.95	755.50	805.60
	Quarter 3 - Trimestre 3	794.04	734.53	740.06	782.93	754.09	762.85	841.25	818.51	755.76	759.13	819.81
	Quarter 4 - Trimestre 4	789.80	751.51	748.25	780.44	768.87	736.55	809.93	812.85	761.90	749.65	812.68
	Annual - Annuel	783.63	711.73	729.61	770.54	752.99	748.51	835.08	807.87	742.29	750.40	809.56
	2006											
	Quarter 1 - Trimestre 1	787.61	708.34	722.03	771.58	744.56	739.11	811.84	820.17	739.12	741.39	819.63
51 Information & cultural industries - Industrie de l'information et industrie culturelle												
	2002											
	Quarter 1 - Trimestre 1	886.61	726.84	734.29	866.75	972.41	1,000.42	902.43	886.55	787.58	990.35	887.68
	Quarter 2 - Trimestre 2	889.30	737.65	717.09	876.04	1,008.54	989.53	928.41	887.45	785.91	996.64	890.43
	Quarter 3 - Trimestre 3	886.40	716.03	692.31	849.71	981.26	992.63	876.11	894.08	760.58	988.28	892.83
	Quarter 4 - Trimestre 4	888.52	786.66	747.25	854.69	983.26	1,014.71	861.88	887.33	798.37	1,002.75	885.76
	Annual - Annuel	887.71	742.25	722.69	861.94	986.47	999.28	893.25	888.88	783.16	994.49	889.18
	2003											
	Quarter 1 - Trimestre 1	893.93	659.58	711.76	808.79	950.22	1,005.53	921.86	907.03	742.88	985.14	908.01
	Quarter 2 - Trimestre 2	885.17	713.85	736.42	829.28	967.91	1,046.69	852.16	882.80	771.90	1,017.02	880.86
	Quarter 3 - Trimestre 3	884.15	717.56	742.08	791.71	874.52	982.84	853.88	899.70	759.35	940.46	897.13
	Quarter 4 - Trimestre 4	869.37	810.96	760.12	814.23	901.50	1,004.28	823.78	866.82	792.20	962.70	864.52
	Annual - Annuel	883.00	725.53	737.21	810.99	921.08	1,009.77	864.87	888.87	766.53	975.54	887.44
	2004											
	Quarter 1 - Trimestre 1	882.42	722.18	758.47	815.99	929.66	1,041.90	886.07	877.87	777.00	1,001.22	878.36
	Quarter 2 - Trimestre 2	887.45	715.02	759.55	854.93	890.63	1,021.34	927.74	886.70	790.95	972.03	889.01
	Quarter 3 - Trimestre 3	878.00	724.60	763.36	817.02	910.95	1,003.06	910.57	877.32	779.14	967.17	879.31
	Quarter 4 - Trimestre 4	883.69	833.75	754.38	852.31	944.55	993.12	889.35	879.66	808.87	974.58	880.27
	Annual - Annuel	882.89	748.81	758.95	834.70	918.66	1,015.63	902.89	880.39	788.86	979.02	881.74
	2005											
	Quarter 1 - Trimestre 1	894.14	734.72	748.90	862.34	938.90	1,054.03	920.78	889.39	792.53	1,007.33	891.44
	Quarter 2 - Trimestre 2	916.22	785.30	791.32	886.68	967.45	1,080.80	953.62	906.26	829.64	1,037.83	909.22
	Quarter 3 - Trimestre 3	951.77	796.70	804.64	884.88	986.43	1,039.33	1,033.88	955.62	836.72	1,019.29	960.77
	Quarter 4 - Trimestre 4	966.44	844.65	818.19	893.08	980.80	1,077.28	1,011.70	970.56	854.39	1,041.67	973.17
	Annual - Annuel	932.23	791.81	790.69	882.06	968.08	1,063.14	980.00	930.35	828.71	1,026.74	933.53
	2006											
	Quarter 1 - Trimestre 1	975.55	801.60	823.74	903.50	1,001.75	1,069.98	1,100.04	975.83	853.85	1,044.72	985.18
52 Finance & insurance - Finance et assurances												
	2002											
	Quarter 1 - Trimestre 1	897.05	940.72	944.30	1,043.81	1,227.62	1,026.23	1,001.53	839.98	975.58	1,116.25	850.99
	Quarter 2 - Trimestre 2	898.47	959.51	919.63	1,018.02	1,268.99	1,007.78	1,053.95	842.27	963.23	1,120.21	854.31
	Quarter 3 - Trimestre 3	888.67	962.61	902.42	1,009.68	1,235.09	993.81	1,050.16	833.61	954.38	1,099.12	845.38
	Quarter 4 - Trimestre 4	880.49	970.73	914.37	982.26	1,246.44	948.48	1,012.51	828.81	952.44	1,078.89	837.67
	Annual - Annuel	891.08	958.53	919.96	1,012.99	1,244.50	993.22	1,028.92	836.08	961.27	1,103.22	847.03
	2003											
	Quarter 1 - Trimestre 1	926.23	905.81	978.15	1,064.53	1,445.19	1,090.70	1,230.80	850.48	986.27	1,242.79	869.04
	Quarter 2 - Trimestre 2	879.04	901.26	937.79	1,002.66	1,172.22	1,068.47	1,081.69	817.59	949.26	1,113.25	831.48
	Quarter 3 - Trimestre 3	880.91	928.04	937.09	1,032.52	1,091.27	1,043.75	1,103.51	820.40	966.75	1,063.40	835.44

Table 11

Quarterly and Annual Estimates of Average Weekly Earnings (including overtime) by Enterprise Size of Employment, for All Employees, for Selected Industries, Canada, Provinces and Territories.

(Continued - suite)

Tableau 11

Estimations trimestrielles et annuelles de la rémunération hebdomadaire moyenne (avec surtemps), par taille d'entreprise selon l'emploi, pour l'ensemble des salariés pour une sélection d'industries, Canada, provinces et territoires.

NAICS 2002	Industry	Size - Taille										
		All Sizes - Toutes les tailles	0-4	5-19	20-49	50-99	100-299	300-499	500 +	0-49	50-299	300 +
SCIAN 2002	Industrie											
ONTARIO												
52	Finance & insurance - Finance et assurances											
	2003											
	Quarter 4 - Trimestre 4	\$905.37	\$1,032.44	\$984.29	\$1,051.70	\$1,128.13	\$1,086.22	\$1,212.51	\$830.61	\$1,019.24	\$1,103.36	\$849.57
	Annual - Annuel	897.79	940.55	959.20	1,037.74	1,208.16	1,072.12	1,154.27	829.76	980.46	1,129.34	846.33
	2004											
	Quarter 1 - Trimestre 1	931.97	934.07	996.68	1,150.46	1,255.76	1,067.76	1,211.74	857.80	1,028.75	1,144.06	877.84
	Quarter 2 - Trimestre 2	924.05	954.23	1,076.08	1,125.94	1,237.76	1,116.75	1,188.62	833.69	1,061.40	1,162.82	855.68
	Quarter 3 - Trimestre 3	928.81	917.38	1,042.57	1,055.44	1,200.58	1,115.24	1,216.96	852.39	1,015.38	1,150.52	874.11
	Quarter 4 - Trimestre 4	943.38	984.37	1,075.83	1,117.56	1,210.22	1,115.69	1,236.39	861.83	1,066.20	1,154.06	884.05
	Annual - Annuel	932.03	947.39	1,048.54	1,112.69	1,225.60	1,104.18	1,213.17	851.43	1,043.04	1,152.92	872.91
	2005											
	Quarter 1 - Trimestre 1	952.22	965.91	1,063.05	1,167.46	1,286.94	1,160.54	1,217.62	863.91	1,071.79	1,212.07	887.99
	Quarter 2 - Trimestre 2	966.44	1,034.35	1,119.07	1,194.10	1,323.74	1,182.58	1,174.85	873.98	1,123.16	1,235.91	891.80
	Quarter 3 - Trimestre 3	974.07	988.23	1,012.42	1,056.07	1,097.15	1,065.08	1,064.61	941.39	1,020.77	1,076.99	948.59
	Quarter 4 - Trimestre 4	970.77	1,020.74	1,029.40	1,072.67	1,111.48	1,073.55	1,067.53	930.43	1,041.31	1,086.70	937.59
	Annual - Annuel	965.93	1,002.28	1,055.73	1,122.47	1,207.69	1,118.64	1,136.04	902.79	1,064.19	1,152.08	916.66
	2006											
	Quarter 1 - Trimestre 1	976.80	987.44	1,000.57	1,056.75	1,125.51	1,089.54	1,091.37	937.80	1,014.70	1,102.04	947.42
53	Real estate & rental & leasing - Services immobiliers et services de location et de location à bail											
	2002											
	Quarter 1 - Trimestre 1	673.15	637.55	651.91	690.86	572.78	732.57	794.96	684.77	656.76	669.71	698.55
	Quarter 2 - Trimestre 2	664.60	688.77	637.94	696.39	540.31	738.07	749.77	648.99	670.14	661.55	658.60
	Quarter 3 - Trimestre 3	644.53	662.79	613.37	566.49	577.24	669.97	772.56	699.94	614.60	632.18	707.54
	Quarter 4 - Trimestre 4	662.21	694.59	654.73	631.87	587.70	691.88	719.49	671.26	660.45	647.60	676.75
	Annual - Annuel	660.88	671.11	638.76	642.80	570.35	707.10	761.10	675.25	649.86	651.90	684.65
	2003											
	Quarter 1 - Trimestre 1	654.06	658.39	617.39	636.56	586.93	730.61	638.82	683.85	634.99	666.43	677.90
	Quarter 2 - Trimestre 2	653.00	667.37	619.54	635.67	555.19	709.41	500.75	713.86	638.44	641.00	686.20
	Quarter 3 - Trimestre 3	659.83	670.58	611.04	619.81	583.74	716.40	563.36	723.95	632.22	660.32	704.64
	Quarter 4 - Trimestre 4	674.34	716.26	639.64	641.67	590.46	727.63	550.95	718.58	663.66	665.48	695.98
	Annual - Annuel	660.45	678.19	621.95	633.35	579.18	720.99	562.60	710.75	642.31	658.37	691.59
	2004											
	Quarter 1 - Trimestre 1	680.79	668.03	651.08	617.83	577.91	806.01	549.16	747.95	647.22	704.05	716.26
	Quarter 2 - Trimestre 2	692.83	702.53	653.80	655.91	649.24	752.55	623.12	733.67	669.27	705.40	719.26
	Quarter 3 - Trimestre 3	681.58	680.90	622.09	675.76	646.83	737.76	561.79	731.25	653.30	696.72	712.19
	Quarter 4 - Trimestre 4	701.19	735.94	662.68	694.12	635.66	733.73	528.22	743.67	693.52	689.75	718.23
	Annual - Annuel	689.15	697.25	647.09	660.45	627.76	757.25	565.71	738.85	665.82	698.88	716.45
	2005											
	Quarter 1 - Trimestre 1	688.21	662.96	664.11	676.10	594.31	734.19	649.60	731.16	666.75	673.13	721.81
	Quarter 2 - Trimestre 2	728.18	749.86	723.96	712.88	657.37	747.66	736.96	738.54	729.00	708.77	738.36
	Quarter 3 - Trimestre 3	716.22	706.23	702.77	725.52	698.47	759.68	749.96	712.35	709.67	730.53	717.03
	Quarter 4 - Trimestre 4	726.90	734.90	729.67	730.13	681.13	774.82	811.65	707.82	731.39	730.39	719.38
	Annual - Annuel	714.99	713.61	705.75	711.92	659.39	753.57	736.69	722.29	709.72	710.80	723.96
	2006											
	Quarter 1 - Trimestre 1	728.86	722.56	733.93	723.19	681.00	794.96	765.01	719.32	727.65	739.46	725.03
54	Professional, scientific & technical services - Services professionnels, scientifiques et techniques											
	2002											
	Quarter 1 - Trimestre 1	983.18	862.41	875.97	1,062.93	1,185.46	1,051.11	1,437.49	901.44	919.58	1,108.98	1,001.88
	Quarter 2 - Trimestre 2	981.12	874.81	855.67	1,011.95	1,142.41	1,054.88	1,416.69	939.73	905.90	1,092.70	1,028.07
	Quarter 3 - Trimestre 3	978.84	879.14	859.73	1,010.59	1,094.67	1,019.20	1,195.15	1,011.41	908.75	1,050.83	1,040.92
	Quarter 4 - Trimestre 4	985.12	951.15	878.13	1,023.61	1,104.18	1,022.68	1,037.97	997.08	943.22	1,058.68	1,003.57
	Annual - Annuel	982.05	891.71	867.27	1,026.13	1,131.14	1,036.71	1,281.40	963.87	919.34	1,077.39	1,018.73
	2003											
	Quarter 1 - Trimestre 1	994.46	869.73	871.94	1,032.02	1,189.60	1,106.84	1,059.81	1,024.03	915.27	1,142.39	1,029.99
	Quarter 2 - Trimestre 2	995.21	895.97	881.02	1,036.87	1,155.51	1,113.79	1,063.28	1,009.63	928.40	1,132.09	1,018.30
	Quarter 3 - Trimestre 3	993.56	899.25	891.64	1,028.71	1,129.31	1,098.13	1,151.71	988.37	931.88	1,111.87	1,016.81
	Quarter 4 - Trimestre 4	1,008.28	968.83	928.38	1,042.47	1,132.67	1,097.33	1,233.04	943.20	973.84	1,112.86	997.85
	Annual - Annuel	997.86	908.44	893.10	1,035.05	1,151.22	1,103.97	1,130.16	992.02	937.33	1,124.62	1,015.86
	2004											
	Quarter 1 - Trimestre 1	1,022.79	902.12	927.13	1,067.90	1,208.05	1,158.57	1,252.79	985.90	957.06	1,180.04	1,030.81
	Quarter 2 - Trimestre 2	1,031.44	901.50	923.56	1,106.43	1,227.33	1,134.59	1,146.49	1,033.55	963.41	1,174.57	1,052.36
	Quarter 3 - Trimestre 3	1,017.98	889.51	911.18	1,082.72	1,190.92	1,142.74	1,144.07	1,012.51	949.24	1,162.86	1,034.95
	Quarter 4 - Trimestre 4	1,029.64	973.90	941.95	1,103.92	1,208.47	1,125.82	993.94	996.57	994.75	1,160.84	996.12
	Annual - Annuel	1,025.48	917.11	925.96	1,090.02	1,208.58	1,140.13	1,135.54	1,007.43	966.21	1,169.32	1,029.13
	2005											
	Quarter 1 - Trimestre 1	1,034.93	889.74	925.55	1,127.98	1,294.66	1,172.15	1,147.73	995.26	967.44	1,224.33	1,020.53
	Quarter 2 - Trimestre 2	1,048.73	930.04	962.96	1,146.14	1,292.77	1,191.11	1,098.32	985.60	1,000.46	1,235.10	1,004.55
	Quarter 3 - Trimestre 3	1,059.43	957.31	969.49	1,135.67	1,224.55	1,185.46	1,090.74	1,034.00	1,009.33	1,202.43	1,044.90
	Quarter 4 - Trimestre 4	1,052.03	1,004.04	997.13	1,140.05	1,211.59	1,120.07	1,056.20	996.14	1,036.16	1,159.98	1,007.60

Table 11

Quarterly and Annual Estimates of Average Weekly Earnings (including overtime) by Enterprise Size of Employment, for All Employees, for Selected Industries, Canada, Provinces and Territories.

(Continued - suite)

Tableau 11

Estimations trimestrielles et annuelles de la rémunération hebdomadaire moyenne (avec surtemps), par taille d'entreprise selon l'emploi, pour l'ensemble des salariés pour une sélection d'industries, Canada, provinces et territoires.

NAICS 2002	Industry	Size - Taille										
		All Sizes - Toutes les tailles	0-4	5-19	20-49	50-99	100-299	300-499	500 +	0-49	50-299	300 +
SCIAN 2002	Industrie											
ONTARIO												
54	Professional, scientific & technical services - Services professionnels, scientifiques et techniques											
	2005											
	Annual - Annuel	\$1,048.80	\$946.28	\$963.39	\$1,137.44	\$1,255.75	\$1,167.63	\$1,096.26	\$1,002.46	\$1,003.29	\$1,205.72	\$1,019.26
	2006											
	Quarter 1 - Trimestre 1	1,036.26	948.09	980.47	1,110.97	1,210.93	1,113.45	1,119.08	994.00	1,001.10	1,156.84	1,014.92
55	Management of companies & enterprises - Gestion de sociétés et d'entreprises											
	2002											
	Quarter 1 - Trimestre 1	831.68	1,391.07	1,011.14	871.01	764.60	676.62	1,121.28	704.62	704.27
	Quarter 2 - Trimestre 2	835.39	1,534.81	1,028.48	808.32	687.94	654.01	1,151.84	664.96	676.15
	Quarter 3 - Trimestre 3	839.71	1,444.83	1,087.73	834.82	726.83	695.53	1,148.43	708.31	692.06
	Quarter 4 - Trimestre 4	840.87	1,521.25	1,180.57	852.71	718.25	601.19	1,206.92	653.41	675.02
	Annual - Annuel	836.99	1,473.79	1,081.17	840.03	723.35	657.83	1,158.18	682.28	686.91
	2003											
	Quarter 1 - Trimestre 1	842.14	1,426.32	1,167.38	887.60	679.41	650.18	586.56	728.13	1,184.08	661.87	708.15
	Quarter 2 - Trimestre 2	869.07	1,434.18	1,102.51	868.61	699.35	624.54	661.65	782.90	1,158.01	654.74	766.15
	Quarter 3 - Trimestre 3	884.07	1,362.29	1,026.78	855.13	685.34	658.00	687.87	823.72	1,097.36	668.98	832.91
	Quarter 4 - Trimestre 4	910.47	1,448.45	1,038.20	879.02	827.81	708.50	840.35	818.72	1,135.53	756.68	822.11
	Annual - Annuel	875.83	1,418.09	1,083.46	872.77	721.97	659.18	743.32	786.27	1,143.96	684.44	780.06
	2004											
	Quarter 1 - Trimestre 1	946.78	1,393.16	1,096.90	833.49	943.90	828.27	1,011.20	819.44	1,127.17	875.85	852.65
	Quarter 2 - Trimestre 2	902.53	1,320.82	1,024.78	872.87	779.41	657.06	1,085.93	815.52	1,093.83	699.06	857.41
	Quarter 3 - Trimestre 3	874.00	1,225.06	980.77	817.03	745.88	596.30	1,091.31	815.20	1,022.92	650.89	862.01
	Quarter 4 - Trimestre 4	884.10	1,343.01	967.54	848.42	822.44	557.09	957.49	820.90	1,072.15	657.28	845.91
	Annual - Annuel	901.51	1,320.14	1,017.30	842.14	823.76	653.84	1,032.94	817.77	1,078.91	717.23	854.41
	2005											
	Quarter 1 - Trimestre 1	903.41	1,374.27	992.42	872.03	673.57	702.24	1,002.49	821.11	1,098.23	690.70	850.41
	Quarter 2 - Trimestre 2	938.66	1,521.82	1,022.12	856.17	708.66	737.04	1,156.31	830.16	1,157.76	725.80	870.28
	Quarter 3 - Trimestre 3	973.13	1,156.61	856.27	795.01	790.79	748.52	1,266.32	1,042.39	944.24	765.71	1,069.98
	Quarter 4 - Trimestre 4	969.84	1,176.57	904.03	848.89	753.79	751.63	1,402.87	1,001.40	975.51	752.42	1,051.78
	Annual - Annuel	947.24	1,310.17	942.45	841.40	734.49	736.53	1,196.54	927.06	1,042.50	735.73	962.90
	2006											
	Quarter 1 - Trimestre 1	999.13	1,268.70	983.26	923.08	831.04	774.69	1,219.60	1,023.95	1,047.75	795.19	1,045.32
56	Admin. & support, waste managemt. & remediation services - Services admin., soutien, gestion des déchets, assainissem.											
	2002											
	Quarter 1 - Trimestre 1	552.66	631.13	593.84	618.47	609.82	576.86	507.50	502.00	610.36	588.03	502.86
	Quarter 2 - Trimestre 2	551.36	608.11	577.37	593.86	572.12	550.15	504.21	528.45	589.54	557.41	524.36
	Quarter 3 - Trimestre 3	552.81	607.37	590.40	586.98	565.17	553.90	508.03	528.21	593.02	557.65	525.18
	Quarter 4 - Trimestre 4	553.38	639.58	602.08	609.22	578.78	561.96	509.03	513.27	612.68	567.73	512.56
	Annual - Annuel	552.56	621.08	590.74	601.63	580.86	560.30	507.21	518.03	601.09	567.21	516.29
	2003											
	Quarter 1 - Trimestre 1	555.03	624.31	606.37	603.49	579.91	593.63	565.66	502.85	609.16	588.66	512.59
	Quarter 2 - Trimestre 2	551.71	613.84	614.53	605.27	580.35	602.74	555.88	488.20	611.19	595.09	496.83
	Quarter 3 - Trimestre 3	548.66	598.34	601.64	602.36	572.16	581.04	583.15	490.64	601.16	577.95	504.61
	Quarter 4 - Trimestre 4	551.66	638.13	627.51	623.68	581.37	591.31	544.49	488.96	628.59	587.89	497.48
	Annual - Annuel	551.72	618.32	612.42	608.63	578.44	592.17	562.08	492.55	612.40	587.38	502.77
	2004											
	Quarter 1 - Trimestre 1	559.85	638.81	606.67	604.82	587.33	577.22	550.26	521.50	612.70	580.86	525.12
	Quarter 2 - Trimestre 2	573.81	615.35	624.47	647.49	614.24	572.45	534.00	542.37	629.82	586.58	541.32
	Quarter 3 - Trimestre 3	564.36	593.37	616.09	647.20	589.42	575.88	534.40	529.48	620.96	580.69	530.12
	Quarter 4 - Trimestre 4	566.07	649.47	650.95	664.56	605.88	587.65	527.98	513.02	655.08	594.02	515.01
	Annual - Annuel	566.08	623.15	624.75	640.92	598.85	578.30	536.21	526.55	629.75	585.51	527.79
	2005											
	Quarter 1 - Trimestre 1	562.57	644.82	628.66	649.64	613.10	573.96	528.72	518.44	639.40	587.50	519.72
	Quarter 2 - Trimestre 2	587.42	658.67	656.92	694.45	646.78	600.61	544.47	535.21	669.62	616.98	536.31
	Quarter 3 - Trimestre 3	583.96	616.33	621.45	650.42	619.55	606.96	573.19	548.71	629.98	611.40	551.62
	Quarter 4 - Trimestre 4	580.96	655.92	648.86	668.65	620.26	609.44	568.78	532.65	657.05	613.04	536.80
	Annual - Annuel	579.01	643.56	639.20	665.89	625.17	598.32	554.09	534.01	649.10	607.62	536.40
	2006											
	Quarter 1 - Trimestre 1	583.59	651.66	634.78	655.62	619.19	601.92	590.10	544.51	645.83	607.58	549.90
61	Educational services - Services d'enseignement											
	2002											
	Quarter 1 - Trimestre 1	683.52	593.50	456.37	532.62	597.57	698.92	640.83	696.24	507.20	657.84	695.36
	Quarter 2 - Trimestre 2	713.03	611.02	470.88	500.74	608.99	687.82	697.90	729.31	505.27	655.15	728.73
	Quarter 3 - Trimestre 3	779.84	608.74	500.24	573.22	669.52	815.10	981.33	791.54	546.46	760.98	796.96
	Quarter 4 - Trimestre 4	771.63	640.71	513.24	1,738.87	622.67	701.81	774.68	760.37	1,022.47	672.10	760.61
	Annual - Annuel	735.34	613.58	484.84	852.38	623.62	726.51	793.11	742.18	648.37	686.23	743.19

Table 11

Quarterly and Annual Estimates of Average Weekly Earnings (including overtime) by Enterprise Size of Employment, for All Employees, for Selected Industries, Canada, Provinces and Territories.

(Continued - suite)

Tableau 11

Estimations trimestrielles et annuelles de la rémunération hebdomadaire moyenne (avec surtemps), par taille d'entreprise selon l'emploi, pour l'ensemble des salariés pour une sélection d'industries, Canada, provinces et territoires.

NAICS 2002	Industry	Size - Taille										
		All Sizes - Toutes les tailles	0-4	5-19	20-49	50-99	100-299	300-499	500 +	0-49	50-299	300 +
SCIAN 2002	Industrie											
ONTARIO												
61	Educational services - Services d'enseignement											
	2003											
	Quarter 1 - Trimestre 1	\$726.75	\$584.98	\$476.41	\$3,644.89	\$575.30	\$635.31	\$784.64	\$663.75	\$1,765.79	\$611.94	\$665.79
	Quarter 2 - Trimestre 2	720.77	609.77	491.83	1,836.98	610.88	660.57	785.07	701.78	1,045.80	640.66	703.33
	Quarter 3 - Trimestre 3	789.51	636.54	505.00	568.79	670.65	725.92	905.45	809.50	552.47	704.94	812.23
	Quarter 4 - Trimestre 4	762.83	670.50	504.78	546.02	673.28	719.06	760.66	779.98	548.22	700.76	779.55
	Annual - Annuel	748.12	625.93	494.24	1,678.66	631.24	684.31	812.32	734.87	986.41	663.49	736.51
	2004											
	Quarter 1 - Trimestre 1	759.21	638.43	473.57	534.28	647.79	720.61	791.41	776.60	524.32	694.41	776.90
	Quarter 2 - Trimestre 2	770.28	584.79	511.33	572.35	658.63	742.98	752.94	787.81	547.48	711.26	787.11
	Quarter 3 - Trimestre 3	808.35	596.58	523.52	594.50	659.68	773.92	828.95	830.64	563.02	735.34	830.59
	Quarter 4 - Trimestre 4	782.29	609.08	511.31	581.09	695.46	752.87	720.69	799.94	554.87	730.56	798.75
	Annual - Annuel	778.52	606.83	504.65	569.20	665.67	747.80	779.90	796.82	547.01	717.80	796.46
	2005											
	Quarter 1 - Trimestre 1	781.10	600.17	508.67	570.86	707.07	750.40	748.83	797.77	548.01	734.84	797.08
	Quarter 2 - Trimestre 2	806.00	619.17	536.30	597.91	732.26	767.40	767.66	823.84	573.91	755.66	823.05
	Quarter 3 - Trimestre 3	858.95	634.21	653.96	743.95	783.06	827.57	898.43	873.22	683.00	813.06	873.86
	Quarter 4 - Trimestre 4	845.47	654.04	603.65	686.41	769.05	813.45	812.31	860.86	643.50	798.01	860.27
	Annual - Annuel	820.86	627.12	574.57	645.76	746.60	789.50	816.28	836.77	610.58	774.83	836.44
	2006											
	Quarter 1 - Trimestre 1	846.63	649.36	599.23	690.03	757.58	818.28	815.49	861.72	643.30	797.59	861.09
62	Health care & social assistance - Soins de santé et assistance sociale											
	2002											
	Quarter 1 - Trimestre 1	618.71	535.00	493.40	504.73	553.62	571.71	600.96	697.65	508.81	565.43	688.37
	Quarter 2 - Trimestre 2	621.34	537.97	486.83	469.72	542.39	580.94	606.70	708.46	497.63	568.11	699.01
	Quarter 3 - Trimestre 3	627.57	544.58	482.82	466.89	576.85	579.53	607.73	714.42	497.03	578.60	704.50
	Quarter 4 - Trimestre 4	631.81	538.42	489.02	465.87	565.47	579.86	605.23	722.68	497.94	574.90	712.20
	Annual - Annuel	624.90	539.03	488.09	475.92	559.56	578.04	605.14	710.94	500.30	571.72	701.13
	2003											
	Quarter 1 - Trimestre 1	626.22	533.33	477.48	453.33	549.87	571.92	584.53	724.99	487.58	564.44	711.34
	Quarter 2 - Trimestre 2	632.00	534.59	481.49	446.70	535.89	565.01	552.69	743.04	488.04	554.84	724.80
	Quarter 3 - Trimestre 3	635.32	559.49	491.24	460.13	531.00	583.36	590.20	732.05	502.53	565.20	717.36
	Quarter 4 - Trimestre 4	644.13	595.28	509.03	470.42	538.87	589.73	610.66	735.34	522.48	572.65	723.22
	Annual - Annuel	634.47	555.06	489.98	457.77	538.86	577.57	584.93	733.87	500.19	564.30	719.20
	2004											
	Quarter 1 - Trimestre 1	656.95	584.84	506.67	479.70	551.99	590.50	605.04	758.75	521.72	577.56	744.53
	Quarter 2 - Trimestre 2	662.90	603.06	536.10	545.16	580.72	591.83	604.55	745.66	559.02	588.25	733.06
	Quarter 3 - Trimestre 3	663.33	587.74	522.30	520.04	563.10	587.98	608.95	757.06	541.67	580.00	744.45
	Quarter 4 - Trimestre 4	667.41	626.04	551.87	539.51	576.78	591.90	623.78	746.60	570.60	587.04	736.38
	Annual - Annuel	662.68	600.34	529.61	519.74	567.99	590.54	610.36	751.97	548.22	583.21	739.58
	2005											
	Quarter 1 - Trimestre 1	655.45	612.37	548.80	530.14	569.28	582.01	626.27	730.55	563.84	577.95	722.12
	Quarter 2 - Trimestre 2	666.52	651.17	585.27	555.37	586.68	604.00	612.92	727.80	597.93	598.44	718.63
	Quarter 3 - Trimestre 3	688.84	672.33	611.59	572.87	601.73	621.36	655.06	752.31	618.79	615.21	744.19
	Quarter 4 - Trimestre 4	687.91	688.72	625.07	572.59	606.44	631.63	657.27	741.50	630.47	623.60	734.99
	Annual - Annuel	674.92	655.76	593.54	558.18	591.23	610.11	638.09	738.14	603.13	604.11	730.10
	2006											
	Quarter 1 - Trimestre 1	698.32	698.46	617.64	580.65	617.61	641.71	642.72	758.81	632.62	634.13	749.10
71	Arts, entertainment & recreation - Arts, spectacles et loisirs											
	2002											
	Quarter 1 - Trimestre 1	473.31	560.90	375.31	345.95	383.57	416.53	393.15	604.57	390.79	403.37	567.35
	Quarter 2 - Trimestre 2	468.29	532.65	364.87	342.32	379.49	392.01	484.54	619.74	376.53	386.55	601.80
	Quarter 3 - Trimestre 3	460.03	546.15	351.04	327.52	358.42	373.71	478.30	630.51	364.53	367.05	608.36
	Quarter 4 - Trimestre 4	475.90	569.96	359.63	357.97	379.43	385.35	445.58	618.06	391.04	382.70	596.25
	Annual - Annuel	469.09	552.44	362.29	342.31	374.18	390.80	446.52	618.34	379.85	383.64	593.37
	2003											
	Quarter 1 - Trimestre 1	473.73	546.93	367.55	357.51	394.76	392.67	504.64	581.79	390.56	393.53	572.01
	Quarter 2 - Trimestre 2	455.19	555.61	348.82	332.04	386.06	375.83	540.21	574.68	367.16	380.39	570.32
	Quarter 3 - Trimestre 3	447.53	507.11	352.07	338.69	365.38	375.47	504.78	572.48	365.75	371.07	563.36
	Quarter 4 - Trimestre 4	465.11	515.97	342.23	322.80	344.72	436.74	469.55	596.27	360.65	397.91	581.02
	Annual - Annuel	459.75	530.65	352.31	336.90	372.67	393.55	505.70	581.11	370.26	384.59	571.52
	2004											
	Quarter 1 - Trimestre 1	454.22	479.71	350.09	305.52	326.32	437.28	365.62	565.49	354.52	392.61	544.20
	Quarter 2 - Trimestre 2	440.59	481.63	334.54	319.98	340.01	474.04	444.72	535.97	348.22	416.61	525.45
	Quarter 3 - Trimestre 3	426.70	490.99	353.37	326.47	338.85	454.70	446.99	503.29	358.95	404.04	494.71
	Quarter 4 - Trimestre 4	446.04	534.71	365.78	335.64	352.75	443.42	417.20	535.44	376.74	405.34	525.19
	Annual - Annuel	441.34	496.63	350.88	322.92	340.07	453.06	421.99	535.52	359.62	405.22	522.38
	2005											
	Quarter 1 - Trimestre 1	447.43	547.48	366.86	328.84	369.38	386.33	330.38	554.02	379.58	380.19	525.39
	Quarter 2 - Trimestre 2	441.16	530.97	346.34	321.74	358.41	428.96	458.60	538.33	357.81	398.31	531.12

Table 11

Quarterly and Annual Estimates of Average Weekly Earnings (including overtime) by Enterprise Size of Employment, for All Employees, for Selected Industries, Canada, Provinces and Territories.

(Continued - suite)

Tableau 11

Estimations trimestrielles et annuelles de la rémunération hebdomadaire moyenne (avec surtemps), par taille d'entreprise selon l'emploi, pour l'ensemble des salariés pour une sélection d'industries, Canada, provinces et territoires.

NAICS 2002	Industry	Size - Taille										
		All Sizes - Toutes les tailles	0-4	5-19	20-49	50-99	100-299	300-499	500 +	0-49	50-299	300 +
SCIAN 2002	Industrie											
ONTARIO												
71	Arts, entertainment & recreation - Arts, spectacles et loisirs											
	2005											
	Quarter 3 - Trimestre 3	\$433.25	\$494.93	\$350.79	\$332.36	\$343.68	\$426.12	\$503.95	\$520.10	\$361.09	\$390.77	\$518.44
	Quarter 4 - Trimestre 4	464.93	541.39	379.19	353.32	345.28	478.52	484.01	547.60	393.53	426.41	541.16
	Annual - Annuel	446.25	528.61	360.24	333.55	353.00	430.85	436.99	539.73	372.12	399.17	528.89
	2006											
	Quarter 1 - Trimestre 1	464.10	544.33	367.37	350.94	357.90	449.86	360.55	560.90	391.01	415.37	536.38
72	Accommodation & food services - Hébergement et services de restauration											
	2002											
	Quarter 1 - Trimestre 1	297.11	321.66	275.73	269.53	278.81	299.97	345.17	352.88	278.03	288.42	351.65
	Quarter 2 - Trimestre 2	295.40	328.42	283.00	263.82	252.39	284.84	338.54	382.09	279.84	266.90	375.19
	Quarter 3 - Trimestre 3	291.17	327.32	280.28	258.84	256.27	275.55	346.13	372.57	276.06	265.21	368.30
	Quarter 4 - Trimestre 4	281.86	308.82	267.78	257.77	247.48	273.27	348.00	349.62	268.21	259.22	349.37
	Annual - Annuel	291.37	321.49	276.86	262.40	258.04	282.74	344.39	364.51	275.58	269.28	361.32
	2003											
	Quarter 1 - Trimestre 1	272.70	298.69	254.39	246.24	231.11	271.74	348.64	345.51	256.05	248.85	345.94
	Quarter 2 - Trimestre 2	269.78	302.06	257.29	240.04	232.42	266.04	345.34	342.44	254.91	247.01	342.89
	Quarter 3 - Trimestre 3	276.52	306.35	263.00	249.46	238.49	267.38	364.81	352.78	262.02	251.32	354.51
	Quarter 4 - Trimestre 4	279.81	327.30	265.59	253.38	240.03	273.18	376.65	347.36	267.83	254.64	350.42
	Annual - Annuel	274.70	308.80	260.04	247.28	235.55	269.59	357.18	347.02	260.19	250.49	348.40
	2004											
	Quarter 1 - Trimestre 1	277.20	300.86	255.07	248.19	243.10	272.88	334.01	358.97	257.71	255.67	356.28
	Quarter 2 - Trimestre 2	290.55	301.33	256.45	270.60	274.11	300.63	326.37	353.95	267.25	285.70	350.86
	Quarter 3 - Trimestre 3	296.81	315.59	263.47	276.03	282.91	302.86	334.61	359.42	274.25	291.65	356.16
	Quarter 4 - Trimestre 4	292.34	325.99	260.48	266.84	283.52	292.93	321.61	351.84	270.14	287.72	348.32
	Annual - Annuel	289.40	310.50	259.00	265.56	270.68	292.53	329.16	355.97	267.51	280.20	352.83
	2005											
	Quarter 1 - Trimestre 1	289.66	313.51	254.97	268.59	277.24	286.80	313.63	352.96	267.13	281.44	347.96
	Quarter 2 - Trimestre 2	303.34	326.76	271.52	282.90	300.21	304.83	335.65	353.01	282.35	302.21	350.53
	Quarter 3 - Trimestre 3	317.00	331.23	291.62	303.05	308.79	322.99	336.01	360.25	300.81	315.07	356.62
	Quarter 4 - Trimestre 4	314.63	336.70	293.48	299.11	301.07	316.18	348.70	356.78	300.57	307.55	355.61
	Annual - Annuel	306.38	327.14	278.06	288.72	297.37	308.30	334.06	355.71	287.93	302.13	352.66
	2006											
	Quarter 1 - Trimestre 1	326.22	337.79	300.35	309.71	318.27	332.34	362.79	369.34	308.38	323.92	368.31
81	Other services (except public administration) - Autres services, sauf les administrations publiques											
	2002											
	Quarter 1 - Trimestre 1	588.38	527.70	571.60	635.14	625.74	621.54	543.94	616.55	570.30	623.31	604.74
	Quarter 2 - Trimestre 2	586.05	532.77	563.40	579.51	614.19	620.45	529.44	651.39	557.51	617.77	633.23
	Quarter 3 - Trimestre 3	578.13	524.42	551.15	562.01	596.62	622.96	577.83	642.08	545.51	611.67	633.14
	Quarter 4 - Trimestre 4	572.60	522.65	557.25	562.27	585.41	578.08	493.37	669.11	548.11	581.18	633.90
	Annual - Annuel	581.19	526.92	560.67	582.77	604.81	610.15	533.29	644.23	555.14	607.88	626.25
	2003											
	Quarter 1 - Trimestre 1	560.01	513.69	542.35	560.50	578.49	601.53	488.55	614.89	538.50	592.08	591.45
	Quarter 2 - Trimestre 2	566.93	510.68	552.33	558.53	596.54	619.29	512.93	621.45	540.96	610.08	601.12
	Quarter 3 - Trimestre 3	576.15	515.51	553.42	562.77	566.78	638.16	508.78	663.82	543.87	609.91	638.28
	Quarter 4 - Trimestre 4	575.94	520.64	568.67	558.14	578.55	612.18	441.86	658.01	552.16	598.54	621.46
	Annual - Annuel	569.81	515.08	554.16	559.98	580.17	617.94	488.02	640.23	543.87	602.67	613.37
	2004											
	Quarter 1 - Trimestre 1	578.61	506.90	560.53	577.08	596.41	614.10	436.27	673.29	549.02	607.10	635.81
	Quarter 2 - Trimestre 2	589.09	507.76	568.22	622.93	629.03	623.87	515.70	652.46	562.60	625.85	627.70
	Quarter 3 - Trimestre 3	589.77	513.82	564.48	616.40	635.20	624.97	543.08	650.84	561.64	628.84	631.58
	Quarter 4 - Trimestre 4	598.92	535.51	570.20	620.88	652.84	624.85	505.49	669.59	571.09	635.76	639.60
	Annual - Annuel	589.15	515.97	565.91	608.83	628.00	621.92	503.23	661.41	561.11	624.27	633.65
	2005											
	Quarter 1 - Trimestre 1	599.77	527.15	572.74	642.81	646.92	627.62	482.68	668.50	574.05	635.34	634.30
	Quarter 2 - Trimestre 2	613.19	545.60	587.76	629.09	657.05	643.84	548.90	676.76	584.90	649.24	656.07
	Quarter 3 - Trimestre 3	607.32	542.42	570.00	622.30	674.96	645.53	576.92	667.09	573.70	657.99	651.40
	Quarter 4 - Trimestre 4	607.94	551.95	579.91	620.87	663.84	644.74	569.38	658.32	580.66	652.98	638.98
	Annual - Annuel	607.08	541.75	577.61	628.58	660.97	640.35	544.85	667.80	578.34	648.93	645.13
	2006											
	Quarter 1 - Trimestre 1	607.70	539.05	578.61	625.39	681.30	639.22	584.53	659.20	577.03	656.71	643.72
91	Public administration - Administrations publiques											
	2002											
	Quarter 1 - Trimestre 1	861.88	527.31	532.01	558.14	540.08	691.12	1,035.08	887.21	548.38	642.33	891.34
	Quarter 2 - Trimestre 2	870.43	496.45	499.83	513.49	511.01	612.46	862.11	905.99	508.42	579.28	904.86
	Quarter 3 - Trimestre 3	878.48	455.34	471.94	486.74	508.66	603.18	665.26	921.34	481.43	571.93	914.55
	Quarter 4 - Trimestre 4	883.57	490.14	520.88	528.22	548.13	591.26	713.84	922.41	524.63	576.98	917.03

Table 11

Quarterly and Annual Estimates of Average Weekly Earnings (including overtime) by Enterprise Size of Employment, for All Employees, for Selected Industries, Canada, Provinces and Territories.

(Continued - suite)

Tableau 11

Estimations trimestrielles et annuelles de la rémunération hebdomadaire moyenne (avec surtemps), par taille d'entreprise selon l'emploi, pour l'ensemble des salariés pour une sélection d'industries, Canada, provinces et territoires.

NAICS 2002	Industry	Size - Taille										
		All Sizes - Toutes les tailles	0-4	5-19	20-49	50-99	100-299	300-499	500 +	0-49	50-299	300 +
ONTARIO												
91	Public administration - Administrations publiques											
	2002											
	Annual - Annuel	\$873.91	\$493.91	\$506.71	\$520.98	\$526.84	\$625.30	\$815.90	\$909.88	\$515.56	\$593.02	\$907.39
	2003											
	Quarter 1 - Trimestre 1	892.90	507.13	528.72	562.55	570.69	638.64	750.55	926.32	550.11	617.73	922.14
	Quarter 2 - Trimestre 2	896.65	509.86	558.97	559.13	575.37	663.95	726.82	928.58	557.39	633.39	923.51
	Quarter 3 - Trimestre 3	894.25	495.44	528.12	552.01	560.70	675.05	739.21	926.72	542.85	636.59	922.41
	Quarter 4 - Trimestre 4	914.70	543.87	594.63	610.05	586.87	687.69	759.53	945.85	602.84	653.13	941.20
	Annual - Annuel	899.64	514.10	552.46	570.39	573.42	666.22	743.92	931.88	562.83	635.32	927.33
	2004											
	Quarter 1 - Trimestre 1	912.25	498.35	578.31	572.28	599.03	688.75	767.59	942.45	571.61	658.48	938.56
	Quarter 2 - Trimestre 2	912.58	504.53	580.16	586.36	576.33	672.51	773.69	943.37	581.53	639.81	939.29
	Quarter 3 - Trimestre 3	910.08	524.65	536.11	562.96	569.03	647.21	805.24	942.65	553.21	623.59	939.55
	Quarter 4 - Trimestre 4	919.79	692.01	611.20	612.90	603.70	692.95	866.54	946.73	615.28	665.55	944.96
	Annual - Annuel	913.66	558.93	575.86	584.14	586.76	674.63	802.60	943.80	580.69	646.40	940.59
	2005											
	Quarter 1 - Trimestre 1	937.70	561.51	617.67	623.23	647.60	704.38	842.79	965.57	619.19	686.06	963.00
	Quarter 2 - Trimestre 2	948.28	608.39	608.38	615.47	616.96	717.18	813.81	978.29	612.97	683.09	974.88
	Quarter 3 - Trimestre 3	939.95	587.57	622.24	651.05	666.28	722.79	840.18	966.83	639.98	705.45	964.66
	Quarter 4 - Trimestre 4	956.42	637.50	667.63	677.45	685.86	757.59	856.30	981.83	672.92	734.51	979.40
	Annual - Annuel	945.64	599.45	628.79	642.19	654.10	726.02	837.87	973.17	636.49	702.82	970.53
	2006											
	Quarter 1 - Trimestre 1	974.08	625.30	665.97	678.49	667.30	748.55	818.47	1,003.11	672.38	722.28	999.01
11-91N Industrial aggregate (excluding unclassified) - Ensemble des industries sauf les entreprises non classifiées												
	2002											
	Quarter 1 - Trimestre 1	719.85	639.79	604.31	668.39	689.62	722.55	800.58	770.07	634.01	708.84	772.85
	Quarter 2 - Trimestre 2	723.51	645.48	601.65	652.58	672.21	707.91	809.22	789.91	629.05	692.88	791.62
	Quarter 3 - Trimestre 3	728.72	646.08	601.68	650.34	671.00	707.93	786.76	805.68	628.45	692.34	803.96
	Quarter 4 - Trimestre 4	732.45	666.48	619.95	679.37	673.28	708.16	761.04	798.09	651.12	693.37	794.84
	Annual - Annuel	726.21	649.51	606.87	662.50	676.22	711.45	789.33	791.05	635.64	696.62	790.89
	2003											
	Quarter 1 - Trimestre 1	732.18	632.63	605.26	703.90	673.59	719.50	797.20	792.59	646.28	700.02	792.99
	Quarter 2 - Trimestre 2	731.93	638.64	611.74	674.21	678.33	722.07	782.88	798.04	639.84	703.42	796.72
	Quarter 3 - Trimestre 3	734.71	643.30	617.06	658.28	671.59	724.34	798.15	807.41	637.45	701.79	806.56
	Quarter 4 - Trimestre 4	740.24	680.17	639.48	672.72	681.97	734.74	807.86	796.03	660.23	712.09	797.08
	Annual - Annuel	734.78	648.75	618.40	676.96	676.39	725.18	796.61	798.46	645.90	704.36	798.29
	2004											
	Quarter 1 - Trimestre 1	744.09	649.74	625.99	665.42	678.90	741.10	829.80	808.69	645.15	714.57	810.43
	Quarter 2 - Trimestre 2	749.23	650.42	625.31	697.42	715.92	749.31	817.69	806.66	655.31	735.26	807.61
	Quarter 3 - Trimestre 3	748.32	647.77	622.81	690.23	708.31	745.76	816.45	811.91	651.32	729.99	812.31
	Quarter 4 - Trimestre 4	750.68	691.90	643.98	708.25	717.19	743.93	793.30	799.67	676.22	732.75	799.14
	Annual - Annuel	748.10	659.93	629.53	690.35	705.04	745.03	814.18	806.68	657.06	728.17	807.32
	2005											
	Quarter 1 - Trimestre 1	752.01	660.92	634.66	702.25	717.43	752.16	801.98	804.87	663.49	737.74	804.63
	Quarter 2 - Trimestre 2	767.56	693.44	657.85	725.63	732.32	769.94	816.90	816.38	688.76	754.20	816.42
	Quarter 3 - Trimestre 3	776.48	701.73	665.26	718.88	727.84	766.44	828.21	836.43	691.49	750.23	835.73
	Quarter 4 - Trimestre 4	777.91	725.63	679.90	726.28	724.29	765.43	813.91	829.96	705.75	748.23	828.64
	Annual - Annuel	768.59	695.74	659.63	718.45	725.58	763.61	815.27	821.88	687.61	747.71	821.33
	2006											
	Quarter 1 - Trimestre 1	783.31	715.69	675.06	726.74	732.68	773.56	818.29	838.36	701.80	756.43	836.72
MANITOBA												
23	Construction - Construction											
	2002											
	Quarter 1 - Trimestre 1	724.03	562.29	653.20	763.77	792.78	888.80	654.16	835.61	912.96
	Quarter 2 - Trimestre 2	718.62	546.15	615.35	756.72	877.90	852.04	635.98	865.59	950.91
	Quarter 3 - Trimestre 3	711.36	536.51	621.65	753.67	743.42	860.81	639.80	800.49	961.63
	Quarter 4 - Trimestre 4	719.33	565.87	656.95	787.33	857.05	742.43	674.01	803.04	804.40
	Annual - Annuel	717.86	552.04	635.58	765.56	813.70	830.95	650.68	821.85	899.90
	2003											
	Quarter 1 - Trimestre 1	705.52	522.38	620.31	720.34	823.07	835.82	624.96	829.37	925.02
	Quarter 2 - Trimestre 2	731.58	564.64	636.01	773.31	860.91	843.46	658.13	851.83	951.72
	Quarter 3 - Trimestre 3	743.44	592.53	635.58	739.84	808.28	866.49	657.89	836.05	997.85
	Quarter 4 - Trimestre 4	764.60	606.76	688.53	777.96	823.49	789.78	697.27	807.18	1,013.33
	Annual - Annuel	738.01	572.80	645.93	754.03	826.21	836.15	661.00	831.10	974.41
	2004											
	Quarter 1 - Trimestre 1	745.47	538.93	659.07	773.61	857.73	676.46	664.99	789.91	1,034.26
	Quarter 2 - Trimestre 2	768.47	594.00	646.10	815.03	892.39	843.97	683.50	870.70	1,005.54
	Quarter 3 - Trimestre 3	766.74	589.85	638.84	787.83	862.88	850.62	670.16	857.47	1,033.67
	Quarter 4 - Trimestre 4	761.20	647.16	662.30	772.13	823.41	805.77	689.91	815.53	997.79

Table 11

Quarterly and Annual Estimates of Average Weekly Earnings (including overtime) by Enterprise Size of Employment, for All Employees, for Selected Industries, Canada, Provinces and Territories.

(Continued - suite)

Tableau 11

Estimations trimestrielles et annuelles de la rémunération hebdomadaire moyenne (avec surtemps), par taille d'entreprise selon l'emploi, pour l'ensemble des salariés pour une sélection d'industries, Canada, provinces et territoires.

NAICS 2002	Industry	Size - Taille										
		All Sizes - Toutes les tailles	0-4	5-19	20-49	50-99	100-299	300-499	500 +	0-49	50-299	300 +
MANITOBA												
23	Construction - Construction											
	2004											
	Annual - Annuel	\$761.28	\$594.44	\$650.88	\$787.45	\$857.83	\$812.44	\$677.44	\$838.15	\$1,017.83
	2005											
	Quarter 1 - Trimestre 1	763.46	601.27	671.59	766.21	838.52	777.28	\$1,198.42	\$1,058.97	683.14	809.98	1,068.09
	Quarter 2 - Trimestre 2	783.82	606.38	677.12	837.72	815.85	804.75	1,045.03	1,088.55	708.21	811.10	1,083.45
	Quarter 3 - Trimestre 3	798.45	658.42	714.90	819.90	856.75	842.63	932.12	1,005.02	734.72	849.32	991.87
	Quarter 4 - Trimestre 4	801.24	681.36	730.53	829.30	849.26	881.39	902.81	953.81	747.79	863.39	941.94
	Annual - Annuel	788.18	638.86	699.90	814.57	841.20	832.35	964.00	1,025.75	720.11	837.04	1,016.15
	2006											
	Quarter 1 - Trimestre 1	814.97	680.00	755.54	823.01	891.80	870.16	998.09	966.12	755.90	882.06	972.24
31-33	Manufacturing - Fabrication											
	2002											
	Quarter 1 - Trimestre 1	678.36	499.84	525.24	601.37	612.28	634.22	753.54	737.34	560.94	626.26	739.29
	Quarter 2 - Trimestre 2	682.79	518.15	518.72	541.28	627.54	653.47	745.63	749.15	530.71	643.45	748.69
	Quarter 3 - Trimestre 3	688.21	499.00	524.73	541.58	643.38	637.70	767.84	759.38	531.51	640.07	760.53
	Quarter 4 - Trimestre 4	692.26	535.50	540.70	572.40	656.99	633.87	781.45	753.87	557.81	643.01	757.69
	Annual - Annuel	685.48	513.11	527.21	562.99	635.76	639.63	762.69	750.01	545.01	638.12	751.68
	2003											
	Quarter 1 - Trimestre 1	693.15	576.18	531.45	619.13	600.48	634.88	759.80	759.04	584.51	621.72	759.15
	Quarter 2 - Trimestre 2	689.72	587.72	549.17	612.82	605.56	646.77	749.11	751.76	586.63	629.27	751.40
	Quarter 3 - Trimestre 3	690.56	541.72	537.69	586.60	599.07	635.03	763.31	769.25	564.34	619.57	768.30
	Quarter 4 - Trimestre 4	698.17	581.17	553.37	617.48	611.86	644.73	765.15	768.43	590.81	631.09	767.97
	Annual - Annuel	692.86	572.10	543.13	609.12	604.26	640.29	759.42	761.88	581.60	625.40	761.53
	2004											
	Quarter 1 - Trimestre 1	706.82	521.77	541.94	601.11	572.34	658.64	758.09	802.48	571.46	623.13	795.41
	Quarter 2 - Trimestre 2	700.93	569.52	551.34	623.33	617.38	630.23	735.44	778.12	589.50	625.32	771.87
	Quarter 3 - Trimestre 3	696.87	539.77	548.88	618.04	605.27	624.83	724.74	780.77	584.53	617.50	772.05
	Quarter 4 - Trimestre 4	705.94	538.81	586.09	638.99	601.05	646.70	722.12	786.43	607.92	630.90	776.37
	Annual - Annuel	702.59	542.43	557.13	619.94	598.44	639.99	735.00	786.68	588.20	624.28	778.70
	2005											
	Quarter 1 - Trimestre 1	720.20	508.02	578.74	629.84	631.65	639.83	766.92	804.00	596.13	636.95	798.50
	Quarter 2 - Trimestre 2	724.41	562.13	570.62	652.18	628.94	643.40	801.37	797.71	610.87	638.03	798.28
	Quarter 3 - Trimestre 3	734.20	612.87	623.50	663.31	641.34	670.90	756.18	804.42	642.73	660.12	797.47
	Quarter 4 - Trimestre 4	726.73	614.72	623.22	648.24	642.13	680.48	720.83	793.81	635.16	667.00	784.85
	Annual - Annuel	726.43	572.75	598.95	648.68	636.08	659.06	763.78	799.95	621.36	650.80	794.80
	2006											
	Quarter 1 - Trimestre 1	737.78	588.78	621.53	663.04	649.68	687.91	735.64	810.10	639.29	674.12	799.70
41	Wholesale Trade - Commerce de gros											
	2002											
	Quarter 1 - Trimestre 1	702.52	629.99	594.84	606.38	752.29	873.45	829.44	741.97	605.05	815.07	756.98
	Quarter 2 - Trimestre 2	703.84	648.13	576.95	643.08	643.45	825.16	819.12	798.18	614.47	737.19	794.41
	Quarter 3 - Trimestre 3	721.24	714.04	576.54	634.45	679.24	866.43	862.59	804.49	620.44	776.67	813.18
	Quarter 4 - Trimestre 4	723.24	718.71	640.52	652.79	681.70	869.48	813.66	763.34	657.33	779.27	770.66
	Annual - Annuel	712.88	677.11	597.24	634.76	687.14	857.91	830.80	774.72	624.63	775.69	783.70
	2003											
	Quarter 1 - Trimestre 1	725.71	691.41	612.43	629.52	667.30	861.68	898.94	799.32	631.53	767.81	814.46
	Quarter 2 - Trimestre 2	722.58	714.42	591.68	698.17	673.07	803.12	861.14	774.32	654.15	747.27	785.93
	Quarter 3 - Trimestre 3	735.13	718.49	603.19	709.15	638.98	756.87	926.49	827.68	665.71	708.71	841.17
	Quarter 4 - Trimestre 4	738.33	707.65	625.15	717.38	650.37	752.00	875.46	834.71	677.53	704.90	840.75
	Annual - Annuel	730.26	707.97	607.95	688.94	658.09	791.54	890.12	807.46	657.24	732.16	819.24
	2004											
	Quarter 1 - Trimestre 1	760.56	654.64	626.95	663.85	702.71	780.12	989.52	916.37	646.52	745.60	928.07
	Quarter 2 - Trimestre 2	770.33	656.82	644.35	727.18	729.90	939.88	939.88	875.77	678.16	767.05	888.88
	Quarter 3 - Trimestre 3	764.24	658.57	676.68	736.95	689.74	707.90	883.25	891.61	697.86	700.12	890.27
	Quarter 4 - Trimestre 4	763.50	736.46	673.13	719.36	752.25	831.76	874.98	701.08	716.64	867.80	867.80
	Annual - Annuel	764.69	676.44	655.47	710.82	717.61	742.36	910.68	889.39	680.65	731.64	893.07
	2005											
	Quarter 1 - Trimestre 1	770.23	645.89	660.00	740.02	692.68	730.64	875.54	902.88	690.53	713.97	898.56
	Quarter 2 - Trimestre 2	788.00	668.73	667.08	755.69	682.89	740.85	907.90	941.74	702.46	716.51	935.94
	Quarter 3 - Trimestre 3	791.16	685.73	683.52	738.41	753.46	753.55	857.69	930.09	706.13	753.52	917.86
	Quarter 4 - Trimestre 4	793.53	696.49	706.28	733.07	778.27	745.96	832.35	920.96	715.77	759.38	905.64
	Annual - Annuel	785.78	674.28	679.27	741.66	725.25	742.98	867.98	923.82	703.79	735.53	914.45
	2006											
	Quarter 1 - Trimestre 1	817.00	698.52	723.37	741.45	820.09	774.56	878.21	945.19	726.66	794.47	933.55
44-45	Retail trade - Commerce de détail											
	2002											
	Quarter 1 - Trimestre 1	398.48	384.29	366.09	403.66	463.68	407.56	289.96	403.87	381.72	442.92	399.20
	Quarter 2 - Trimestre 2	402.48	391.98	358.61	368.29	435.71	491.72	338.82	420.27	367.32	453.78	416.60

Table 11

Quarterly and Annual Estimates of Average Weekly Earnings (including overtime) by Enterprise Size of Employment, for All Employees, for Selected Industries, Canada, Provinces and Territories.

(Continued - suite)

Tableau 11

Estimations trimestrielles et annuelles de la rémunération hebdomadaire moyenne (avec surtemps), par taille d'entreprise selon l'emploi, pour l'ensemble des salariés pour une sélection d'industries, Canada, provinces et territoires.

NAICS 2002	Industry	Size - Taille										
		All Sizes - Toutes les tailles	0-4	5-19	20-49	50-99	100-299	300-499	500 +	0-49	50-299	300 +
SCIAN 2002	Industrie											
MANITOBA												
44-45 Retail trade - Commerce de détail												
	2002											
	Quarter 3 - Trimestre 3	\$391.41	\$380.60	\$356.51	\$367.23	\$428.19	\$502.49	\$372.14	\$394.36	\$364.32	\$453.59	\$393.35
	Quarter 4 - Trimestre 4	387.12	412.14	383.24	355.37	424.39	416.25	332.16	385.45	377.24	421.29	383.05
	Annual - Annuel	394.74	392.43	366.01	372.44	436.68	452.79	333.97	400.73	372.54	442.38	397.79
	2003											
	Quarter 1 - Trimestre 1	396.57	402.30	357.88	362.07	422.17	485.67	342.89	409.94	366.14	443.02	406.95
	Quarter 2 - Trimestre 2	401.33	417.85	382.86	372.03	468.92	470.78	352.15	394.73	384.00	469.62	392.40
	Quarter 3 - Trimestre 3	403.13	446.14	383.96	375.75	440.69	466.71	404.80	396.29	391.00	450.61	396.70
	Quarter 4 - Trimestre 4	402.70	460.74	392.32	389.23	460.39	431.29	336.18	390.76	402.44	448.81	387.83
	Annual - Annuel	400.98	432.46	379.19	374.51	447.77	462.05	358.50	397.69	385.76	453.08	395.71
	2004											
	Quarter 1 - Trimestre 1	405.04	464.44	381.21	414.43	399.90	478.72	380.40	396.26	407.15	429.97	395.57
	Quarter 2 - Trimestre 2	422.20	421.63	387.61	477.25	535.52	507.20	334.37	398.13	423.42	523.61	394.68
	Quarter 3 - Trimestre 3	426.48	429.96	412.93	465.41	517.49	484.91	330.57	406.22	432.92	503.41	402.28
	Quarter 4 - Trimestre 4	431.14	466.66	427.65	485.94	500.30	455.42	338.85	407.66	453.50	479.58	404.30
	Annual - Annuel	421.39	445.95	402.81	459.91	483.52	480.77	343.87	402.28	429.23	482.36	399.38
	2005											
	Quarter 1 - Trimestre 1	436.68	458.06	401.93	479.71	522.31	493.37	409.22	419.30	436.62	510.38	418.80
	Quarter 2 - Trimestre 2	448.38	487.02	415.45	514.41	542.67	530.03	474.75	414.03	459.85	536.92	416.86
	Quarter 3 - Trimestre 3	444.45	418.63	419.74	498.63	533.96	490.14	504.72	419.98	446.67	514.18	423.86
	Quarter 4 - Trimestre 4	441.33	426.31	425.51	497.91	520.68	464.82	472.98	418.26	450.37	495.59	420.88
	Annual - Annuel	442.74	447.68	415.77	497.89	529.86	494.50	464.42	417.90	448.46	514.20	420.10
	2006											
	Quarter 1 - Trimestre 1	443.09	415.04	420.89	513.29	496.24	481.87	511.92	419.80	452.02	489.98	424.55
48-49 Transportation & warehousing - Transport et entreposage												
	2002											
	Quarter 1 - Trimestre 1	750.99	616.02	573.88	612.54	527.91	726.14	799.42	843.30	596.77	643.26	840.15
	Quarter 2 - Trimestre 2	755.65	578.83	586.46	595.15	546.40	709.86	833.01	854.11	587.55	653.49	852.58
	Quarter 3 - Trimestre 3	758.69	606.91	590.91	611.97	577.28	724.28	839.64	852.87	601.96	675.84	852.34
	Quarter 4 - Trimestre 4	761.17	588.22	626.03	588.09	593.95	695.91	975.77	845.91	602.48	665.71	853.44
	Annual - Annuel	756.62	597.15	593.77	601.64	558.21	713.47	858.11	849.01	597.29	659.55	849.56
	2003											
	Quarter 1 - Trimestre 1	755.17	560.97	609.68	587.11	630.11	726.11	906.82	835.49	589.46	693.02	839.63
	Quarter 2 - Trimestre 2	753.37	582.09	603.15	599.66	621.02	711.40	823.67	839.63	597.00	676.43	838.30
	Quarter 3 - Trimestre 3	758.97	583.55	624.13	613.34	595.93	692.18	806.91	858.57	610.16	651.65	854.57
	Quarter 4 - Trimestre 4	756.29	576.85	633.44	629.71	602.36	664.69	894.41	850.62	617.56	640.15	854.34
	Annual - Annuel	755.96	576.04	617.61	606.55	611.05	698.55	854.31	846.01	603.50	664.67	846.65
	2004											
	Quarter 1 - Trimestre 1	751.36	525.17	606.60	593.37	572.67	720.48	777.07	851.82	582.13	661.26	844.34
	Quarter 2 - Trimestre 2	753.20	545.00	594.38	619.10	592.13	730.06	815.63	840.04	591.70	682.30	837.36
	Quarter 3 - Trimestre 3	749.15	547.06	641.62	632.04	603.64	705.72	796.44	830.55	615.41	672.92	826.70
	Quarter 4 - Trimestre 4	762.21	587.93	626.68	664.14	645.72	757.67	769.83	834.60	629.87	724.59	827.63
	Annual - Annuel	753.97	551.55	617.57	627.13	601.01	729.33	790.45	839.30	605.02	685.60	834.04
	2005											
	Quarter 1 - Trimestre 1	763.04	556.13	611.97	657.95	588.89	808.24	770.10	841.48	612.68	739.21	834.95
	Quarter 2 - Trimestre 2	772.68	585.69	613.21	654.21	600.78	828.48	799.68	851.11	621.37	754.29	845.85
	Quarter 3 - Trimestre 3	766.05	605.02	653.74	660.73	646.79	771.62	790.49	837.79	644.19	724.98	831.43
	Quarter 4 - Trimestre 4	777.02	615.16	662.22	680.75	691.47	796.71	807.48	836.17	656.91	762.62	832.51
	Annual - Annuel	769.72	590.66	635.99	663.48	630.87	802.41	793.39	841.61	634.16	745.12	836.09
	2006											
	Quarter 1 - Trimestre 1	777.29	571.65	648.99	671.34	631.37	782.81	794.68	855.08	637.68	742.57	848.07
51 Information & cultural industries - Industrie de l'information et industrie culturelle												
	2002											
	Quarter 1 - Trimestre 1	794.26	655.83	479.62	524.18	525.09	661.88	865.41
	Quarter 2 - Trimestre 2	796.73	633.13	458.38	534.07	514.59	592.53	867.42
	Quarter 3 - Trimestre 3	793.07	615.97	497.49	474.42	511.96	601.92	862.41
	Quarter 4 - Trimestre 4	796.35	696.52	473.96	548.25	537.98	567.52	875.09
	Annual - Annuel	795.12	649.53	477.52	522.71	522.59	603.37	867.65
	2003											
	Quarter 1 - Trimestre 1	791.60	622.50	455.10	507.95	499.57	528.23	887.78
	Quarter 2 - Trimestre 2	760.94	705.75	451.91	484.70	503.32	534.14	846.57
	Quarter 3 - Trimestre 3	764.16	653.50	469.05	474.92	498.88	484.19	864.54
	Quarter 4 - Trimestre 4	784.32	776.88	506.59	529.53	555.09	482.55	883.83
	Annual - Annuel	775.25	690.51	477.07	499.42	514.42	506.57	870.64
	2004											
	Quarter 1 - Trimestre 1	808.27	650.02	478.17	502.39	513.78	571.61	911.44
	Quarter 2 - Trimestre 2	820.49	499.43	478.36	589.92	522.74	588.27	912.42
	Quarter 3 - Trimestre 3	856.96	582.87	470.96	564.92	526.27	540.98	965.55
	Quarter 4 - Trimestre 4	896.57	665.48	516.62	589.56	570.02	551.46	1,011.98

Table 11

Quarterly and Annual Estimates of Average Weekly Earnings (including overtime) by Enterprise Size of Employment, for All Employees, for Selected Industries, Canada, Provinces and Territories.

(Continued - suite)

Tableau 11

Estimations trimestrielles et annuelles de la rémunération hebdomadaire moyenne (avec surtemps), par taille d'entreprise selon l'emploi, pour l'ensemble des salariés pour une sélection d'industries, Canada, provinces et territoires.

NAICS 2002	Industry	Size - Taille										
		All Sizes - Toutes les tailles	0-4	5-19	20-49	50-99	100-299	300-499	500 +	0-49	50-299	300 +
SCIAN 2002	Industrie											
MANITOBA												
51	Information & cultural industries - Industrie de l'information et industrie culturelle											
	2004											
	Annual - Annuel	\$846.72	\$598.60	\$486.14	\$562.40	\$534.06	\$562.80	\$951.93
	2005											
	Quarter 1 - Trimestre 1	904.73	677.69	601.36	600.78	612.32	573.51	1,006.38
	Quarter 2 - Trimestre 2	913.46	591.93	561.87	685.60	615.80	640.76	1,004.18
	Quarter 3 - Trimestre 3	897.40	596.38	558.00	681.23	610.22	713.04	981.47
	Quarter 4 - Trimestre 4	888.55	597.05	565.31	667.61	611.49	703.53	969.46
	Annual - Annuel	901.14	616.00	571.50	658.87	612.45	656.47	990.52
	2006											
	Quarter 1 - Trimestre 1	874.02	567.25	555.28	630.90	589.17	807.86	949.64
52	Finance & insurance - Finance et assurances											
	2002											
	Quarter 1 - Trimestre 1	824.62	724.38	614.65	641.18	\$715.00	\$798.55	651.20	778.06	862.21
	Quarter 2 - Trimestre 2	838.82	820.89	564.81	585.47	744.05	814.45	632.80	797.40	885.53
	Quarter 3 - Trimestre 3	813.54	758.69	563.72	543.25	694.87	764.73	596.08	745.29	865.82
	Quarter 4 - Trimestre 4	828.03	817.50	639.66	542.77	679.44	728.88	641.56	716.81	881.29
	Annual - Annuel	826.22	781.07	595.59	576.70	707.41	775.87	630.03	758.58	873.64
	2003											
	Quarter 1 - Trimestre 1	851.92	690.23	656.35	611.19	548.28	808.27	646.19	741.53	908.36
	Quarter 2 - Trimestre 2	825.52	838.23	684.39	593.46	530.83	787.43	683.39	727.29	869.12
	Quarter 3 - Trimestre 3	828.43	762.38	649.06	619.18	604.34	806.50	661.96	759.74	871.60
	Quarter 4 - Trimestre 4	844.50	795.25	629.45	586.70	524.02	843.62	644.09	755.75	903.20
	Annual - Annuel	837.60	771.47	653.87	602.08	550.00	811.23	658.68	746.03	888.00
	2004											
	Quarter 1 - Trimestre 1	894.64	630.55	531.42	487.40	553.42	840.18	527.97	752.13	1,019.26
	Quarter 2 - Trimestre 2	876.68	748.34	450.78	594.89	554.10	833.66	561.24	751.78	984.04
	Quarter 3 - Trimestre 3	875.26	677.81	421.34	611.71	538.68	817.74	544.71	729.07	986.92
	Quarter 4 - Trimestre 4	898.37	883.78	464.90	618.85	569.15	800.33	595.55	728.79	1,008.66
	Annual - Annuel	886.20	734.33	467.62	578.92	553.73	823.05	557.40	740.41	999.60
	2005											
	Quarter 1 - Trimestre 1	924.88	680.61	531.72	734.98	927.98	926.40	640.22	926.90	994.32
	Quarter 2 - Trimestre 2	939.69	780.14	492.47	715.22	677.26	925.14	631.89	839.08	1,037.43
	Quarter 3 - Trimestre 3	922.33	879.64	835.38	888.85	881.63	898.71	864.71	892.07	942.13
	Quarter 4 - Trimestre 4	919.52	945.34	874.92	936.29	939.28	936.63	911.57	937.55	917.99
	Annual - Annuel	926.58	821.03	686.75	819.83	855.47	922.21	763.77	898.94	972.35
	2006											
	Quarter 1 - Trimestre 1	932.38	930.50	863.53	921.05	971.48	966.09	\$1,022.69	\$927.97	897.68	968.01	933.65
53	Real estate & rental & leasing - Services immobiliers et services de location et de location à bail											
	2002											
	Quarter 1 - Trimestre 1	512.08	479.99	495.70	381.54	522.05	483.48	458.39	498.58	655.55
	Quarter 2 - Trimestre 2	510.30	541.52	473.75	386.85	496.87	476.81	467.02	484.90	667.51
	Quarter 3 - Trimestre 3	474.44	480.63	448.86	396.55	441.09	403.65	442.16	426.22	583.18
	Quarter 4 - Trimestre 4	486.45	575.34	452.19	396.85	407.01	384.59	468.81	399.21	601.63
	Annual - Annuel	495.13	518.90	466.41	390.60	457.08	447.94	459.09	452.61	621.29
	2003											
	Quarter 1 - Trimestre 1	479.30	524.90	415.48	436.47	349.81	384.87	451.46	361.78	622.40
	Quarter 2 - Trimestre 2	476.24	544.98	421.81	382.41	381.16	377.13	444.63	379.32	644.12
	Quarter 3 - Trimestre 3	472.12	525.75	405.53	391.30	370.34	455.47	435.87	408.01	605.92
	Quarter 4 - Trimestre 4	481.95	594.05	433.34	383.79	377.76	443.61	462.04	406.99	597.39
	Annual - Annuel	477.39	547.99	418.91	398.42	369.63	416.18	448.54	389.35	617.64
	2004											
	Quarter 1 - Trimestre 1	482.60	500.58	435.67	344.06	504.40	418.83	422.73	464.04	625.57
	Quarter 2 - Trimestre 2	487.82	466.61	444.30	379.89	616.62	426.28	429.91	523.65	574.57
	Quarter 3 - Trimestre 3	483.80	484.51	425.80	419.12	472.88	485.57	439.32	479.20	574.93
	Quarter 4 - Trimestre 4	492.47	676.96	456.97	412.37	484.89	501.24	506.08	493.57	474.09
	Annual - Annuel	486.88	533.66	440.76	387.38	521.06	457.34	449.71	489.43	551.00
	2005											
	Quarter 1 - Trimestre 1	487.21	670.87	466.61	495.31	560.54	592.03	531.18	577.71	424.16
	Quarter 2 - Trimestre 2	514.36	729.01	527.88	405.16	654.82	558.71	543.52	597.38	445.81
	Quarter 3 - Trimestre 3	526.51	472.09	444.12	437.12	439.70	490.41	449.64	468.32	644.19
	Quarter 4 - Trimestre 4	561.26	496.42	457.72	421.38	435.28	525.76	456.95	480.99	711.45
	Annual - Annuel	521.10	593.30	473.97	439.01	519.98	542.44	495.53	532.43	544.85
	2006											
	Quarter 1 - Trimestre 1	544.21	502.15	418.36	423.10	474.40	512.43	441.32	494.49	675.21

Table 11

Quarterly and Annual Estimates of Average Weekly Earnings (including overtime) by Enterprise Size of Employment, for All Employees, for Selected Industries, Canada, Provinces and Territories.

(Continued - suite)

Tableau 11

Estimations trimestrielles et annuelles de la rémunération hebdomadaire moyenne (avec surtemps), par taille d'entreprise selon l'emploi, pour l'ensemble des salariés pour une sélection d'industries, Canada, provinces et territoires.

NAICS 2002	Industry	Size - Taille										
		All Sizes - Toutes les tailles	0-4	5-19	20-49	50-99	100-299	300-499	500 +	0-49	50-299	300 +
MANITOBA												
54	Professional, scientific & technical services - Services professionnels, scientifiques et techniques											
	2002											
	Quarter 1 - Trimestre 1	\$765.18	\$683.75	\$639.80	\$814.33	\$843.89	\$743.34	\$978.96	\$870.90	\$695.86	\$783.77	\$879.88
	Quarter 2 - Trimestre 2	749.40	706.87	632.94	741.73	665.22	681.28	1,006.05	904.69	685.45	673.46	907.11
	Quarter 3 - Trimestre 3	728.81	669.70	591.36	715.43	712.21	680.03	1,001.75	891.81	650.50	697.05	896.16
	Quarter 4 - Trimestre 4	740.20	726.25	639.01	690.42	709.77	676.95	1,049.67	879.23	678.57	693.42	882.09
	Annual - Annuel	745.32	696.56	625.47	736.52	723.78	695.14	996.78	887.49	677.13	709.01	891.79
	2003											
	Quarter 1 - Trimestre 1	759.62	675.30	683.38	695.27	721.56	748.42	684.12	734.12	892.39
	Quarter 2 - Trimestre 2	722.04	672.24	653.30	636.21	624.21	671.86	654.36	645.62	870.73
	Quarter 3 - Trimestre 3	717.84	643.76	628.56	644.65	651.12	629.94	637.90	640.47	871.79
	Quarter 4 - Trimestre 4	734.18	668.37	653.83	684.60	594.24	676.06	667.26	635.60	876.33
	Annual - Annuel	733.42	664.70	655.25	664.74	650.57	682.59	660.86	665.95	877.66
	2004											
	Quarter 1 - Trimestre 1	764.63	681.67	676.81	739.45	790.22	571.31	923.66	902.00	695.41	670.83	904.27
	Quarter 2 - Trimestre 2	767.26	664.85	680.92	743.47	708.61	719.03	852.41	894.31	691.58	713.74	891.14
	Quarter 3 - Trimestre 3	766.97	717.14	683.54	731.64	699.87	732.78	992.25	870.96	706.42	719.43	878.98
	Quarter 4 - Trimestre 4	775.42	763.91	707.48	746.71	658.02	673.55	924.75	900.83	735.41	667.84	902.50
	Annual - Annuel	768.53	706.91	687.35	740.39	716.74	674.16	919.73	891.85	707.47	692.58	894.07
	2005											
	Quarter 1 - Trimestre 1	768.84	708.55	667.28	766.48	773.86	593.06	806.73	949.37	706.71	663.44	933.50
	Quarter 2 - Trimestre 2	772.41	746.62	702.25	805.14	741.59	676.14	712.81	896.73	742.80	701.08	870.56
	Quarter 3 - Trimestre 3	777.43	748.80	716.16	781.30	783.49	700.61	706.20	889.79	744.88	740.18	857.98
	Quarter 4 - Trimestre 4	790.18	778.85	739.96	799.14	774.83	685.68	742.09	898.26	767.90	724.21	870.67
	Annual - Annuel	777.19	745.76	706.58	788.07	769.02	661.48	737.43	909.73	740.85	706.50	883.83
	2006											
	Quarter 1 - Trimestre 1	795.48	728.52	741.91	825.33	774.70	704.89	950.94	881.91	760.71	733.12	888.11
56	Admin. & support, waste managemt. & remediation services - Services admin., soutien, gestion des déchets, assainissem.											
	2002											
	Quarter 1 - Trimestre 1	533.86	482.22	455.07	416.89	472.77	272.25	533.76	669.21	449.69	349.34	644.45
	Quarter 2 - Trimestre 2	533.64	484.02	456.56	471.64	414.19	373.69	457.30	694.06	467.87	390.10	638.55
	Quarter 3 - Trimestre 3	546.33	472.46	429.02	471.16	384.00	330.29	396.24	735.09	454.12	353.24	677.21
	Quarter 4 - Trimestre 4	549.43	505.74	462.68	482.54	442.15	337.57	384.15	718.16	480.37	384.25	651.46
	Annual - Annuel	540.97	486.22	450.69	462.68	426.35	329.35	442.51	704.69	463.42	369.71	653.22
	2003											
	Quarter 1 - Trimestre 1	553.82	551.21	502.87	617.82	711.24	430.36	429.66	615.48	556.76	527.84	562.92
	Quarter 2 - Trimestre 2	548.12	638.15	555.02	700.12	600.61	536.05	373.73	513.49	627.64	555.82	471.52
	Quarter 3 - Trimestre 3	544.51	621.56	590.09	698.83	700.87	470.40	271.23	510.19	640.43	526.15	468.86
	Quarter 4 - Trimestre 4	558.31	544.87	619.27	678.38	729.21	525.31	437.63	499.52	627.02	581.09	487.08
	Annual - Annuel	551.15	589.31	566.12	675.68	683.98	494.14	385.84	533.38	614.26	548.86	498.13
	2004											
	Quarter 1 - Trimestre 1	583.11	595.30	601.44	785.90	838.01	463.53	415.37	548.30	670.69	549.18	528.85
	Quarter 2 - Trimestre 2	592.05	522.53	642.99	809.93	915.03	451.66	375.97	563.55	676.93	606.80	515.42
	Quarter 3 - Trimestre 3	615.34	668.98	624.40	819.10	794.62	485.75	294.77	616.69	699.96	613.01	553.69
	Quarter 4 - Trimestre 4	632.48	627.98	732.29	833.55	931.18	514.54	273.82	606.89	745.26	677.50	534.53
	Annual - Annuel	606.53	603.71	650.57	811.60	867.97	477.64	331.71	586.13	697.96	611.20	533.73
	2005											
	Quarter 1 - Trimestre 1	650.12	773.93	691.19	946.67	792.41	530.47	326.90	610.07	798.53	625.67	570.36
	Quarter 2 - Trimestre 2	648.67	722.51	686.16	910.88	773.81	472.35	321.62	649.84	769.64	593.76	598.84
	Quarter 3 - Trimestre 3	641.78	618.61	664.36	718.92	840.10	548.99	356.80	654.29	671.73	678.35	606.52
	Quarter 4 - Trimestre 4	638.20	611.49	717.30	722.08	878.48	536.61	343.81	632.46	695.31	660.96	594.65
	Annual - Annuel	644.50	679.25	689.11	823.50	821.80	522.38	338.13	637.16	732.55	640.40	593.26
	2006											
	Quarter 1 - Trimestre 1	639.85	593.39	687.30	736.99	872.82	558.89	358.62	640.28	681.91	671.99	600.72
61	Educational services - Services d'enseignement											
	2002											
	Quarter 1 - Trimestre 1	623.63	416.66	461.26	423.81	466.03	501.34	441.26	687.75	437.56	495.19	659.96
	Quarter 2 - Trimestre 2	635.40	443.48	440.58	354.82	430.42	550.89	800.79	652.05	396.43	523.24	671.41
	Quarter 3 - Trimestre 3	701.15	453.16	455.81	438.15	543.56	561.70	1,892.02	588.35	446.63	558.04	765.33
	Quarter 4 - Trimestre 4	674.97	479.69	455.58	413.52	471.42	549.75	1,262.79	640.11	437.83	530.11	711.69
	Annual - Annuel	655.98	448.68	453.49	407.66	477.32	540.09	1,055.86	646.82	429.72	526.76	696.86
	2003											
	Quarter 1 - Trimestre 1	637.82	432.31	440.52	394.39	397.03	521.21	722.71	663.23	418.37	492.81	672.43
	Quarter 2 - Trimestre 2	671.57	484.86	469.34	440.33	505.46	582.01	641.41	711.03	457.95	565.72	701.52
	Quarter 3 - Trimestre 3	772.91	556.07	522.71	552.33	641.84	816.23	860.24	778.05	540.77	773.79	790.87
	Quarter 4 - Trimestre 4	702.95	548.71	446.71	486.42	560.66	688.29	650.54	730.44	477.78	652.00	721.78
	Annual - Annuel	691.86	504.26	468.73	468.06	527.25	648.07	716.67	716.88	472.73	618.18	716.85
	2004											
	Quarter 1 - Trimestre 1	718.67	502.87	401.79	469.38	562.15	841.81	658.89	739.06	449.58	760.67	729.16

Table 11

Quarterly and Annual Estimates of Average Weekly Earnings (including overtime) by Enterprise Size of Employment, for All Employees, for Selected Industries, Canada, Provinces and Territories.

(Continued - suite)

Tableau 11

Estimations trimestrielles et annuelles de la rémunération hebdomadaire moyenne (avec surtemps), par taille d'entreprise selon l'emploi, pour l'ensemble des salariés pour une sélection d'industries, Canada, provinces et territoires.

NAICS 2002	Industry	Size - Taille										
		All Sizes - Toutes les tailles	0-4	5-19	20-49	50-99	100-299	300-499	500 +	0-49	50-299	300 +
SCIAN 2002	Industrie											
MANITOBA												
61	Educational services - Services d'enseignement											
	2004											
	Quarter 2 - Trimestre 2	\$714.65	\$487.09	\$410.33	\$471.08	\$748.12	\$764.39	\$676.48	\$732.16	\$448.83	\$760.48	\$726.37
	Quarter 3 - Trimestre 3	735.05	473.95	466.41	566.13	670.65	780.60	701.15	752.51	512.40	760.48	747.34
	Quarter 4 - Trimestre 4	717.89	420.17	421.73	495.40	626.56	747.46	708.88	736.42	457.29	717.37	733.19
	Annual - Annuel	720.74	470.29	425.43	497.41	644.59	783.79	684.81	739.12	465.92	750.47	733.03
	2005											
	Quarter 1 - Trimestre 1	693.07	418.65	413.17	471.71	595.41	722.91	698.13	710.14	440.93	691.06	708.60
	Quarter 2 - Trimestre 2	726.97	465.83	443.54	542.16	637.46	778.81	725.61	741.39	491.63	742.06	739.72
	Quarter 3 - Trimestre 3	813.65	504.38	522.90	702.24	797.13	838.87	769.75	833.16	600.86	830.75	826.40
	Quarter 4 - Trimestre 4	747.58	471.41	466.45	589.46	741.09	827.03	720.79	757.79	518.03	798.49	754.13
	Annual - Annuel	741.52	464.30	460.08	571.23	693.53	793.62	724.10	755.77	510.22	767.95	752.30
	2006											
	Quarter 1 - Trimestre 1	753.85	464.69	454.73	579.61	736.11	755.16	757.10	769.57	508.61	749.67	768.05
62	Health care & social assistance - Soins de santé et assistance sociale											
	2002											
	Quarter 1 - Trimestre 1	490.94	499.22	396.28	408.29	403.97	471.66	509.69	530.79	425.45	449.10	529.91
	Quarter 2 - Trimestre 2	495.09	536.93	396.14	361.85	412.16	487.04	595.10	535.04	418.61	459.06	537.27
	Quarter 3 - Trimestre 3	499.25	555.17	395.84	352.61	440.66	486.24	563.17	539.97	416.36	467.50	541.01
	Quarter 4 - Trimestre 4	500.50	564.23	383.71	363.95	421.43	508.45	486.65	544.52	417.79	471.09	541.39
	Annual - Annuel	496.52	538.66	392.95	369.81	420.33	487.55	533.57	537.70	419.46	461.58	537.51
	2003											
	Quarter 1 - Trimestre 1	500.89	549.77	368.47	371.04	390.89	515.64	550.37	546.82	412.55	464.56	546.98
	Quarter 2 - Trimestre 2	502.02	569.05	365.56	354.10	394.23	485.01	604.22	553.96	408.98	448.38	555.96
	Quarter 3 - Trimestre 3	506.44	587.28	389.07	358.06	399.41	457.61	693.99	556.11	423.36	434.70	561.26
	Quarter 4 - Trimestre 4	512.23	627.39	394.96	354.55	394.47	462.66	632.82	566.31	435.25	434.16	568.19
	Annual - Annuel	505.40	583.46	379.39	359.32	394.74	479.88	615.02	555.83	420.06	445.30	558.10
	2004											
	Quarter 1 - Trimestre 1	521.52	601.61	399.37	376.37	432.95	446.13	666.63	577.29	438.00	440.67	580.55
	Quarter 2 - Trimestre 2	537.38	571.41	431.74	413.69	465.96	456.12	558.09	596.18	458.00	459.64	594.08
	Quarter 3 - Trimestre 3	535.44	587.31	427.87	404.34	462.59	454.38	626.30	589.23	455.86	457.20	591.05
	Quarter 4 - Trimestre 4	549.95	635.47	469.05	444.91	476.83	454.22	655.66	595.33	499.46	462.37	598.06
	Annual - Annuel	535.96	598.93	433.22	407.61	458.42	452.85	621.27	589.37	462.65	454.90	590.86
	2005											
	Quarter 1 - Trimestre 1	558.15	668.21	461.82	459.72	488.06	462.55	669.50	603.58	507.35	471.43	606.33
	Quarter 2 - Trimestre 2	563.14	651.93	518.61	497.89	486.34	464.68	644.69	596.80	542.58	472.66	599.36
	Quarter 3 - Trimestre 3	559.30	602.99	477.28	489.70	499.91	493.28	643.38	596.16	509.18	495.50	598.41
	Quarter 4 - Trimestre 4	553.63	575.77	470.78	480.51	483.73	470.28	715.70	596.50	496.78	474.92	601.14
	Annual - Annuel	558.54	624.93	482.28	482.00	489.40	472.98	665.22	598.22	513.95	478.71	601.27
	2006											
	Quarter 1 - Trimestre 1	569.79	582.30	468.85	474.32	498.00	492.60	666.63	620.94	496.39	494.47	623.03
71	Arts, entertainment & recreation - Arts, spectacles et loisirs											
	2002											
	Quarter 1 - Trimestre 1	470.18	597.14	450.77	481.87	483.09	438.50	482.22	457.78	462.35
	Quarter 2 - Trimestre 2	466.31	580.58	451.29	403.69	505.43	430.65	448.99	473.01	593.92
	Quarter 3 - Trimestre 3	454.40	565.68	455.62	416.19	498.47	415.96	452.12	456.33	466.41
	Quarter 4 - Trimestre 4	449.55	619.86	417.04	394.29	506.85	422.68	437.35	464.04	433.48
	Annual - Annuel	459.87	591.08	444.19	422.20	499.60	426.58	454.74	462.82	485.61
	2003											
	Quarter 1 - Trimestre 1	427.17	580.93	400.57	389.43	416.80	454.10	421.21	440.47	376.18
	Quarter 2 - Trimestre 2	410.19	555.89	396.14	357.81	401.96	459.28	396.74	429.41	380.69
	Quarter 3 - Trimestre 3	430.89	588.40	423.46	381.48	384.44	492.66	428.74	437.72	385.85
	Quarter 4 - Trimestre 4	462.93	619.08	459.89	375.42	490.85	493.59	448.49	492.28	400.04
	Annual - Annuel	431.67	586.93	420.31	375.15	417.54	473.37	423.15	447.19	385.37
	2004											
	Quarter 1 - Trimestre 1	457.40	570.89	521.32	341.39	481.54	456.85	468.44	467.32	330.11
	Quarter 2 - Trimestre 2	456.40	555.86	623.25	373.98	394.98	434.58	504.73	416.04	321.42
	Quarter 3 - Trimestre 3	456.05	593.36	571.32	384.50	439.07	438.80	485.35	438.93	352.21
	Quarter 4 - Trimestre 4	467.46	717.37	534.99	333.66	488.58	491.86	479.38	490.25	326.92
	Annual - Annuel	459.00	612.56	564.31	363.00	446.31	451.88	485.62	449.30	333.08
	2005											
	Quarter 1 - Trimestre 1	461.07	568.74	536.32	357.05	503.89	556.81	467.15	531.79	277.28
	Quarter 2 - Trimestre 2	436.09	577.33	475.61	365.69	442.21	507.31	433.38	475.31	307.64
	Quarter 3 - Trimestre 3	431.59	517.75	412.48	415.38	433.68	455.01	424.66	445.10	402.82
	Quarter 4 - Trimestre 4	452.45	512.83	411.63	416.13	485.56	571.53	428.71	526.14	328.69
	Annual - Annuel	443.69	543.58	455.61	388.74	460.91	511.00	437.04	486.62	325.64
	2006											
	Quarter 1 - Trimestre 1	447.57	..	406.61	404.16	521.80	512.06	516.91	..

Table 11

Quarterly and Annual Estimates of Average Weekly Earnings (including overtime) by Enterprise Size of Employment, for All Employees, for Selected Industries, Canada, Provinces and Territories.

(Continued - suite)

Tableau 11

Estimations trimestrielles et annuelles de la rémunération hebdomadaire moyenne (avec surtemps), par taille d'entreprise selon l'emploi, pour l'ensemble des salariés pour une sélection d'industries, Canada, provinces et territoires.

NAICS 2002	Industry	Size - Taille										
		All Sizes - Toutes les tailles	0-4	5-19	20-49	50-99	100-299	300-499	500 +	0-49	50-299	300 +
MANITOBA												
72	Accommodation & food services - Hébergement et services de restauration											
	2002											
	Quarter 1 - Trimestre 1	\$266.15	\$332.76	\$248.41	\$244.22	\$240.21	\$246.69	\$252.67	\$243.35	\$335.46
	Quarter 2 - Trimestre 2	264.62	386.50	261.88	217.87	212.71	260.01	250.26	230.44	368.41
	Quarter 3 - Trimestre 3	261.61	404.85	275.49	214.24	216.59	238.59	255.32	225.83	356.76
	Quarter 4 - Trimestre 4	257.00	390.97	256.53	226.01	216.43	240.93	251.41	227.40	330.98
	Annual - Annuel	262.34	380.23	260.66	225.27	220.36	246.02	252.44	231.39	347.79
	2003											
	Quarter 1 - Trimestre 1	250.43	344.16	249.38	210.69	198.46	247.13	236.59	217.01	347.92
	Quarter 2 - Trimestre 2	264.51	427.73	300.24	213.82	205.14	238.90	266.98	218.72	348.54
	Quarter 3 - Trimestre 3	277.89	446.43	340.21	219.30	215.14	230.15	287.64	222.70	362.72
	Quarter 4 - Trimestre 4	268.51	438.96	300.39	221.16	219.48	227.50	271.57	222.60	344.93
	Annual - Annuel	265.58	416.67	298.68	216.26	209.66	235.50	266.15	220.07	351.03
	2004											
	Quarter 1 - Trimestre 1	263.18	437.68	271.19	218.94	219.85	229.23	257.04	223.60	350.97
	Quarter 2 - Trimestre 2	272.76	391.93	262.03	253.43	256.20	240.68	267.62	248.76	317.09
	Quarter 3 - Trimestre 3	280.88	423.54	284.67	257.00	255.90	245.05	282.59	250.67	318.36
	Quarter 4 - Trimestre 4	277.74	367.66	307.72	253.42	247.18	239.94	285.40	243.85	310.86
	Annual - Annuel	273.65	406.33	281.46	245.23	242.86	238.79	273.27	241.01	323.43
	2005											
	Quarter 1 - Trimestre 1	293.27	349.62	348.97	262.54	253.69	246.44	306.97	250.47	326.44
	Quarter 2 - Trimestre 2	306.96	404.56	342.41	280.17	331.09	254.30	316.05	294.48	304.52
	Quarter 3 - Trimestre 3	285.80	311.53	275.61	270.69	278.15	276.88	275.76	277.50	321.31
	Quarter 4 - Trimestre 4	271.09	293.91	257.74	258.85	264.53	259.65	260.91	262.06	304.08
	Annual - Annuel	289.25	339.86	306.44	268.23	281.86	259.86	289.89	271.20	313.68
	2006											
	Quarter 1 - Trimestre 1	276.51	293.46	257.53	263.92	274.28	270.27	263.06	272.17	310.88
81	Other services (except public administration) - Autres services, sauf les administrations publiques											
	2002											
	Quarter 1 - Trimestre 1	513.57	457.86	482.14	487.64	506.11	616.30	\$413.58	\$668.22	477.36	574.01	571.86
	Quarter 2 - Trimestre 2	502.79	479.24	459.31	459.18	469.81	541.25	559.23	727.05	464.56	510.15	689.66
	Quarter 3 - Trimestre 3	492.72	483.09	451.56	431.82	448.74	529.97	743.09	720.05	454.71	494.31	722.28
	Quarter 4 - Trimestre 4	483.68	490.60	449.98	444.43	422.20	485.11	508.49	691.33	459.77	457.33	651.82
	Annual - Annuel	498.21	478.26	460.89	455.20	459.10	542.90	488.57	700.22	463.97	507.18	647.63
	2003											
	Quarter 1 - Trimestre 1	484.04	482.26	454.66	423.38	467.02	488.44	453.28	479.98	649.82
	Quarter 2 - Trimestre 2	484.13	494.85	432.38	447.68	504.89	477.99	452.88	489.11	645.41
	Quarter 3 - Trimestre 3	503.70	525.24	449.48	466.47	490.72	503.94	473.94	498.66	700.90
	Quarter 4 - Trimestre 4	495.59	521.14	451.64	454.59	497.24	471.59	469.99	480.88	661.95
	Annual - Annuel	491.82	505.64	446.94	448.02	489.63	485.76	462.53	487.28	663.11
	2004											
	Quarter 1 - Trimestre 1	500.82	517.71	453.98	475.84	493.87	465.54	680.35	704.20	476.12	475.63	700.79
	Quarter 2 - Trimestre 2	523.58	498.76	487.86	526.05	569.03	498.40	642.74	645.76	500.61	525.20	645.25
	Quarter 3 - Trimestre 3	524.73	495.28	492.49	509.44	551.43	525.42	644.08	650.09	497.61	536.65	649.22
	Quarter 4 - Trimestre 4	531.61	502.31	517.53	514.31	550.47	487.21	730.68	636.14	512.82	512.51	643.46
	Annual - Annuel	520.25	503.49	488.09	505.87	541.54	492.35	666.68	656.24	496.74	511.57	657.61
	2005											
	Quarter 1 - Trimestre 1	532.47	486.94	522.52	526.16	508.70	514.51	514.56	511.93	646.47
	Quarter 2 - Trimestre 2	541.64	518.13	522.92	510.81	581.15	529.43	518.49	554.06	635.05
	Quarter 3 - Trimestre 3	535.18	491.38	484.57	546.87	557.38	545.39	503.34	551.68	663.22
	Quarter 4 - Trimestre 4	536.09	500.79	484.40	545.35	615.27	529.37	504.85	568.58	635.95
	Annual - Annuel	536.36	499.35	503.51	532.49	566.47	529.08	510.28	546.84	645.12
	2006											
	Quarter 1 - Trimestre 1	530.25	480.32	485.31	543.17	575.63	533.76	720.51	636.60	498.60	553.78	644.40
91	Public administration - Administrations publiques											
	2002											
	Quarter 1 - Trimestre 1	739.24	502.25	450.00	507.25	518.21	463.21	481.98	485.73	794.15
	Quarter 2 - Trimestre 2	741.62	476.51	401.43	485.30	521.74	403.23	448.65	455.25	809.19
	Quarter 3 - Trimestre 3	751.51	489.04	431.29	468.54	520.98	490.89	454.19	502.54	824.44
	Quarter 4 - Trimestre 4	753.26	486.52	454.82	514.49	533.10	555.59	488.85	549.28	820.24
	Annual - Annuel	746.43	488.88	434.14	493.32	523.20	488.78	468.32	501.61	811.80
	2003											
	Quarter 1 - Trimestre 1	738.88	456.87	429.14	484.64	512.99	534.96	456.50	527.71	804.95
	Quarter 2 - Trimestre 2	721.72	543.76	494.03	482.19	481.04	486.20	494.16	484.69	795.68
	Quarter 3 - Trimestre 3	716.78	542.49	502.85	527.50	470.24	490.42	516.82	485.06	788.46
	Quarter 4 - Trimestre 4	739.08	498.43	487.44	489.85	510.01	446.09	489.86	465.23	821.89
	Annual - Annuel	728.85	507.68	479.01	495.96	493.58	487.18	489.43	489.07	802.51
	2004											
	Quarter 1 - Trimestre 1	751.88	501.33	484.57	485.10	498.67	436.63	487.21	459.82	827.52

Table 11

Quarterly and Annual Estimates of Average Weekly Earnings
(including overtime) by Enterprise Size of Employment, for
All Employees, for Selected Industries, Canada, Provinces
and Territories.

(Continued - suite)

Tableau 11

Estimations trimestrielles et annuelles de la rémunération
hebdomadaire moyenne (avec surtemps), par taille d'entreprise
selon l'emploi, pour l'ensemble des salariés pour une sélection
d'industries, Canada, provinces et territoires.

NAICS 2002	Industry	Size - Taille										
		All Sizes - Toutes les tailles	0-4	5-19	20-49	50-99	100-299	300-499	500 +	0-49	50-299	300 +
MANITOBA												
91	Public administration - Administrations publiques											
	2004											
	Quarter 2 - Trimestre 2	\$725.91	\$500.65	\$459.56	\$495.87	\$512.01	\$452.26	\$479.41	\$470.60	\$792.20
	Quarter 3 - Trimestre 3	728.73	466.90	442.84	477.36	497.28	438.74	459.59	457.08	802.90
	Quarter 4 - Trimestre 4	743.97	477.03	485.28	521.70	527.61	459.22	500.02	482.20	817.07
	Annual - Annuel	737.18	487.12	466.98	495.50	508.86	446.97	481.29	467.48	809.36
	2005											
	Quarter 1 - Trimestre 1	771.36	468.74	485.17	535.23	602.02	573.84	503.76	585.06	821.21
	Quarter 2 - Trimestre 2	747.95	469.93	487.37	512.80	660.05	546.03	496.18	581.32	792.82
	Quarter 3 - Trimestre 3	740.97	518.38	501.31	551.66	573.15	569.67	525.64	570.70	780.57
	Quarter 4 - Trimestre 4	773.64	511.84	510.16	542.69	584.85	605.39	524.96	598.65	812.81
	Annual - Annuel	757.78	491.42	496.17	536.13	606.82	571.33	513.02	583.11	800.99
	2006											
	Quarter 1 - Trimestre 1	781.61	500.72	478.98	548.10	528.67	604.55	510.08	575.80	825.42
11-91N Industrial aggregate (excluding unclassified) - Ensemble des industries sauf les entreprises non classifiées												
	2002											
	Quarter 1 - Trimestre 1	601.24	536.60	470.50	485.19	500.18	548.09	\$595.75	\$694.59	488.50	528.47	686.41
	Quarter 2 - Trimestre 2	604.22	559.43	462.03	461.39	469.22	566.49	689.02	706.06	480.06	522.32	704.69
	Quarter 3 - Trimestre 3	606.22	548.06	461.49	463.83	482.13	560.72	914.60	699.70	478.34	524.91	716.00
	Quarter 4 - Trimestre 4	608.00	575.24	479.30	469.43	486.87	550.63	768.73	697.21	493.59	522.30	703.33
	Annual - Annuel	604.95	555.06	468.21	469.44	484.00	556.41	737.47	699.37	485.04	524.44	702.47
	2003											
	Quarter 1 - Trimestre 1	606.78	549.19	465.89	470.00	463.27	573.03	671.52	707.00	483.18	524.33	703.74
	Quarter 2 - Trimestre 2	606.33	584.47	477.59	479.78	479.87	568.68	626.54	703.99	498.34	529.29	697.09
	Quarter 3 - Trimestre 3	615.52	583.26	490.04	485.98	484.93	572.70	702.03	714.39	505.97	534.47	713.32
	Quarter 4 - Trimestre 4	617.96	598.30	499.56	497.66	484.30	558.36	661.02	712.24	517.68	525.39	708.37
	Annual - Annuel	611.66	579.08	483.35	483.43	478.28	568.23	664.99	709.38	501.40	528.48	705.57
	2004											
	Quarter 1 - Trimestre 1	628.37	567.42	487.22	489.17	483.34	571.49	690.37	736.23	502.99	532.07	732.62
	Quarter 2 - Trimestre 2	634.42	563.38	492.42	535.02	551.63	577.32	639.30	727.53	520.80	566.65	719.44
	Quarter 3 - Trimestre 3	636.02	576.57	501.47	536.45	544.01	578.27	632.26	733.83	527.52	564.19	724.58
	Quarter 4 - Trimestre 4	644.81	618.19	526.01	545.77	542.32	578.04	631.86	732.64	550.09	563.65	723.81
	Annual - Annuel	635.96	581.39	502.03	526.24	529.28	576.37	646.80	732.52	525.45	556.64	725.04
	2005											
	Quarter 1 - Trimestre 1	650.89	595.02	522.46	559.09	558.07	603.06	663.18	731.84	549.11	584.59	726.01
	Quarter 2 - Trimestre 2	660.14	628.56	531.27	575.41	570.28	602.52	685.75	739.91	564.70	589.14	735.37
	Quarter 3 - Trimestre 3	662.41	594.27	538.04	580.50	595.00	615.29	699.15	740.93	563.64	606.99	737.32
	Quarter 4 - Trimestre 4	660.64	602.12	545.79	579.68	594.27	613.30	679.38	730.34	568.50	605.46	725.90
	Annual - Annuel	658.58	604.98	534.49	573.92	579.68	608.66	681.87	735.69	561.62	596.73	731.09
	2006											
	Quarter 1 - Trimestre 1	667.12	589.18	541.60	579.13	598.04	619.49	702.94	741.68	564.05	610.74	738.25
SASKATCHEWAN												
21	Mining & oil & gas extraction - Extraction minière et extraction de pétrole et de gaz											
	2002											
	Quarter 1 - Trimestre 1	1,096.59	777.15	780.58	986.61	834.32	1,540.95	1,112.11
	Quarter 2 - Trimestre 2	1,097.04	700.46	784.05	1,091.75	834.75	1,496.90	1,129.40
	Quarter 3 - Trimestre 3	1,099.18	685.73	735.80	1,045.39	798.51	1,545.07	1,135.75
	Quarter 4 - Trimestre 4	1,098.61	705.33	760.60	1,030.20	799.34	1,487.12	1,140.38
	Annual - Annuel	1,097.86	716.54	764.23	1,037.93	816.30	1,517.02	1,129.10
	2003											
	Quarter 1 - Trimestre 1	1,104.13	677.47	741.25	894.59	1,069.73	1,679.70	754.40	1,422.73	1,171.01
	Quarter 2 - Trimestre 2	1,074.30	641.23	705.36	1,096.85	1,003.60	1,667.18	760.63	1,405.76	1,137.27
	Quarter 3 - Trimestre 3	1,039.19	655.06	734.06	898.07	1,112.73	1,445.57	740.36	1,338.31	1,088.24
	Quarter 4 - Trimestre 4	1,038.77	642.27	842.79	1,064.32	1,222.22	1,342.40	820.78	1,288.09	1,071.85
	Annual - Annuel	1,062.98	653.43	755.57	987.47	1,105.84	1,532.71	769.12	1,364.11	1,114.39
	2004											
	Quarter 1 - Trimestre 1	1,042.96	662.92	753.84	1,090.94
	Quarter 2 - Trimestre 2	993.71	671.30	736.55	1,050.07
	Quarter 3 - Trimestre 3	1,001.91	654.71	808.38	1,036.01
	Quarter 4 - Trimestre 4	1,030.25	734.81	836.11	1,040.27
	Annual - Annuel	1,017.24	681.31	784.61	1,053.92
	2005											
	Quarter 1 - Trimestre 1	1,062.47	661.30	786.69	1,007.49	1,036.02	1,454.34	798.62	1,301.57	1,109.27
	Quarter 2 - Trimestre 2	1,080.77	699.11	849.83	898.14	1,076.84	1,537.90	817.44	1,374.72	1,119.83
	Quarter 3 - Trimestre 3	1,098.41	845.77	946.48	1,025.38	1,196.29	1,260.21	940.42	1,237.24	1,126.05
	Quarter 4 - Trimestre 4	1,119.95	906.78	1,003.89	1,111.83	1,164.68	1,281.79	1,003.76	1,247.16	1,134.37
	Annual - Annuel	1,091.41	779.95	898.33	1,014.44	1,120.24	1,373.02	893.30	1,286.63	1,122.79

Table 11

Quarterly and Annual Estimates of Average Weekly Earnings (including overtime) by Enterprise Size of Employment, for All Employees, for Selected Industries, Canada, Provinces and Territories.

(Continued - suite)

Tableau 11

Estimations trimestrielles et annuelles de la rémunération hebdomadaire moyenne (avec surtemps), par taille d'entreprise selon l'emploi, pour l'ensemble des salariés pour une sélection d'industries, Canada, provinces et territoires.

NAICS 2002	Industry	Size - Taille										
		All Sizes - Toutes les tailles	0-4	5-19	20-49	50-99	100-299	300-499	500 +	0-49	50-299	300 +
SASKATCHEWAN												
21	Mining & oil & gas extraction - Extraction minière et extraction de pétrole et de gaz											
	2006											
	Quarter 1 - Trimestre 1	\$1,094.35	\$887.61	\$1,036.90	\$1,107.68	\$1,014.47	\$1,154.59	\$1,111.51
23	Construction - Construction											
	2002											
	Quarter 1 - Trimestre 1	731.32	593.95	659.95	701.19	\$774.53	\$1,040.43	649.51	850.84	958.47
	Quarter 2 - Trimestre 2	723.67	549.00	629.55	737.31	750.86	1,030.69	633.91	880.86	965.30
	Quarter 3 - Trimestre 3	733.76	533.75	626.13	773.60	788.60	924.91	638.69	851.08	970.07
	Quarter 4 - Trimestre 4	753.97	569.87	674.42	793.08	790.96	1,029.69	675.43	909.42	875.76
	Annual - Annuel	736.19	560.01	646.50	755.03	778.23	996.83	649.12	873.88	939.37
	2003											
	Quarter 1 - Trimestre 1	741.97	547.46	674.50	745.77	719.17	903.91	652.69	806.25	1,016.20
	Quarter 2 - Trimestre 2	746.48	537.32	670.38	748.07	757.59	1,071.01	649.76	908.68	988.59
	Quarter 3 - Trimestre 3	751.80	559.68	657.16	784.33	825.86	862.22	663.82	841.46	1,017.82
	Quarter 4 - Trimestre 4	763.47	584.10	695.78	772.59	770.96	879.32	683.13	809.05	1,013.29
	Annual - Annuel	751.51	557.74	674.09	765.22	772.96	930.79	663.05	840.95	1,009.07
	2004											
	Quarter 1 - Trimestre 1	755.10	569.31	675.14	746.86	669.22	935.61	660.03	771.39	1,081.73
	Quarter 2 - Trimestre 2	745.13	558.64	656.73	787.64	696.63	889.16	661.50	774.84	1,029.82
	Quarter 3 - Trimestre 3	745.05	557.35	649.64	828.09	708.87	839.68	674.34	764.94	1,000.49
	Quarter 4 - Trimestre 4	755.75	570.22	671.06	809.12	783.23	807.56	680.16	793.91	1,003.96
	Annual - Annuel	749.97	563.72	662.17	797.46	718.45	857.49	669.66	776.58	1,026.52
	2005											
	Quarter 1 - Trimestre 1	755.28	570.84	683.40	776.54	720.32	859.97	672.93	763.91	1,048.55
	Quarter 2 - Trimestre 2	757.10	557.72	671.66	796.47	747.15	820.80	675.45	784.20	1,046.99
	Quarter 3 - Trimestre 3	792.43	635.91	713.39	834.43	827.63	838.12	728.42	833.73	989.18
	Quarter 4 - Trimestre 4	804.71	646.70	738.20	836.36	866.93	842.81	741.36	853.48	980.04
	Annual - Annuel	779.52	604.03	702.98	814.31	794.91	838.10	706.82	817.03	1,013.48
	2006											
	Quarter 1 - Trimestre 1	810.37	650.71	748.64	832.50	859.09	824.43	744.40	844.84	1,007.16
31-33	Manufacturing - Fabrication											
	2002											
	Quarter 1 - Trimestre 1	767.87	580.38	561.63	643.24	711.22	840.08	598.01	792.44	855.64
	Quarter 2 - Trimestre 2	775.90	544.02	567.82	621.78	681.38	861.62	588.10	796.83	876.21
	Quarter 3 - Trimestre 3	777.94	606.40	565.02	643.19	674.02	869.70	602.60	794.37	877.42
	Quarter 4 - Trimestre 4	774.97	592.98	588.87	649.32	697.38	844.98	614.84	787.24	871.27
	Annual - Annuel	774.23	581.14	570.82	639.22	690.62	854.40	600.90	792.75	870.21
	2003											
	Quarter 1 - Trimestre 1	773.21	521.42	569.70	617.55	724.48	916.57	582.98	857.52	827.96
	Quarter 2 - Trimestre 2	776.18	526.96	618.51	654.78	709.63	832.61	621.83	789.82	852.75
	Quarter 3 - Trimestre 3	767.22	518.79	616.12	644.71	713.81	830.47	615.66	788.94	839.59
	Quarter 4 - Trimestre 4	769.91	567.09	664.35	676.39	695.76	833.20	657.51	786.89	824.41
	Annual - Annuel	771.61	533.62	616.76	649.51	710.89	854.28	620.03	805.93	836.32
	2004											
	Quarter 1 - Trimestre 1	778.95	505.62	613.95	682.02	720.70	869.24	\$811.25	\$840.21	627.83	820.44	836.09
	Quarter 2 - Trimestre 2	781.14	494.23	584.31	701.44	759.51	813.36	859.60	856.59	620.42	796.19	857.10
	Quarter 3 - Trimestre 3	787.04	517.56	594.15	691.25	733.90	815.46	827.60	879.26	626.16	786.89	869.75
	Quarter 4 - Trimestre 4	796.60	571.46	645.99	759.34	716.77	831.09	854.91	862.22	682.91	792.49	860.87
	Annual - Annuel	786.01	522.34	609.46	708.43	732.47	831.52	839.62	859.67	639.36	798.42	856.25
	2005											
	Quarter 1 - Trimestre 1	808.83	536.97	624.90	748.00	773.44	876.38	664.99	844.31	861.11
	Quarter 2 - Trimestre 2	827.17	529.74	625.66	780.21	727.32	874.29	679.65	820.97	902.53
	Quarter 3 - Trimestre 3	829.66	628.38	704.85	747.77	798.52	843.28	713.82	825.55	890.91
	Quarter 4 - Trimestre 4	832.32	649.11	713.95	801.76	765.79	859.93	740.88	824.92	880.93
	Annual - Annuel	824.67	585.77	668.64	769.07	766.68	863.84	700.12	828.75	884.16
	2006											
	Quarter 1 - Trimestre 1	828.61	639.52	717.07	766.92	800.95	841.70	727.10	826.41	873.40
41	Wholesale Trade - Commerce de gros											
	2002											
	Quarter 1 - Trimestre 1	710.64	630.13	602.30	739.48	747.27	800.90	632.94	762.19	652.77	776.99	744.28
	Quarter 2 - Trimestre 2	700.97	604.97	597.63	707.96	727.03	815.90	626.13	763.66	637.88	772.58	745.77
	Quarter 3 - Trimestre 3	706.40	606.70	599.29	688.84	712.88	869.06	828.63	747.60	632.87	790.55	759.37
	Quarter 4 - Trimestre 4	713.35	629.90	630.93	709.78	729.43	884.20	794.14	707.03	660.66	810.73	720.11
	Annual - Annuel	707.85	618.30	607.20	710.61	729.01	840.51	727.72	744.50	645.98	787.32	742.13
	2003											
	Quarter 1 - Trimestre 1	724.33	598.51	605.55	694.10	786.04	835.68	876.67	781.72	637.56	813.87	797.02
	Quarter 2 - Trimestre 2	716.69	583.48	619.02	682.40	811.98	836.55	862.15	743.81	639.76	824.66	762.34
	Quarter 3 - Trimestre 3	725.90	592.75	645.10	685.73	774.72	779.55	889.67	784.66	653.58	777.19	801.93

Table 11

Quarterly and Annual Estimates of Average Weekly Earnings
(including overtime) by Enterprise Size of Employment, for
All Employees, for Selected Industries, Canada, Provinces
and Territories.

(Continued - suite)

Tableau 11

Estimations trimestrielles et annuelles de la rémunération
hebdomadaire moyenne (avec surtemps), par taille d'entreprise
selon l'emploi, pour l'ensemble des salariés pour une sélection
d'industries, Canada, provinces et territoires.

NAICS 2002	Industry	Size - Taille										
		All Sizes - Toutes les tailles	0-4	5-19	20-49	50-99	100-299	300-499	500 +	0-49	50-299	300 +
SCIAN 2002	Industrie											
SASKATCHEWAN												
41	Wholesale Trade - Commerce de gros											
	2003											
	Quarter 4 - Trimestre 4	\$737.37	\$612.19	\$656.48	\$692.30	\$806.51	\$824.78	\$893.40	\$774.41	\$664.04	\$816.15	\$792.60
	Annual - Annuel	726.05	596.51	631.66	688.40	794.93	819.28	880.45	771.01	648.69	807.79	788.39
	2004											
	Quarter 1 - Trimestre 1	747.96	589.36	631.96	703.67	786.46	827.42	1,003.22	823.54	652.58	808.25	848.79
	Quarter 2 - Trimestre 2	750.78	595.71	631.21	724.17	786.52	818.85	897.43	828.26	663.98	803.18	841.20
	Quarter 3 - Trimestre 3	757.48	655.72	627.68	740.26	797.96	779.90	917.40	837.52	676.96	788.28	852.31
	Quarter 4 - Trimestre 4	750.21	616.39	661.26	718.37	783.43	771.62	930.63	813.55	677.98	777.12	834.42
	Annual - Annuel	751.67	613.18	637.81	722.20	788.55	798.50	931.53	825.79	667.98	793.82	844.14
	2005											
	Quarter 1 - Trimestre 1	750.78	626.31	610.60	725.21	790.34	775.96	995.27	826.51	658.60	782.41	855.14
	Quarter 2 - Trimestre 2	754.24	592.37	632.30	752.08	726.60	799.17	1,005.94	821.56	677.22	767.30	853.17
	Quarter 3 - Trimestre 3	764.97	661.92	674.43	713.65	772.56	813.38	944.74	822.94	689.21	796.52	845.16
	Quarter 4 - Trimestre 4	774.32	689.59	703.13	749.32	760.09	803.17	864.39	831.21	720.78	786.71	836.91
	Annual - Annuel	761.20	643.21	654.52	735.18	762.58	798.50	951.42	825.59	686.51	783.41	847.46
	2006											
	Quarter 1 - Trimestre 1	787.06	692.23	714.85	751.02	752.90	829.46	901.35	845.09	726.50	798.67	855.76
44-45	Retail trade - Commerce de détail											
	2002											
	Quarter 1 - Trimestre 1	408.22	351.03	383.53	458.80	629.12	380.55	370.02	380.36	396.94	528.32	379.72
	Quarter 2 - Trimestre 2	407.98	365.91	376.07	423.21	613.69	411.03	375.05	388.04	388.15	526.66	387.29
	Quarter 3 - Trimestre 3	407.87	366.43	386.26	461.03	535.30	399.68	417.06	383.94	404.88	480.91	385.30
	Quarter 4 - Trimestre 4	405.17	369.53	403.11	426.06	533.36	397.90	414.51	379.60	403.82	478.43	381.40
	Annual - Annuel	407.28	363.30	387.24	441.43	575.91	397.75	391.95	382.92	398.51	502.81	383.40
	2003											
	Quarter 1 - Trimestre 1	406.71	359.31	373.30	435.65	539.18	414.80	407.60	393.73	389.81	487.67	394.44
	Quarter 2 - Trimestre 2	407.11	360.11	388.57	431.50	517.84	422.60	408.54	392.04	397.29	475.93	392.95
	Quarter 3 - Trimestre 3	410.80	381.86	393.52	444.72	518.44	414.74	431.57	388.58	406.94	476.02	390.61
	Quarter 4 - Trimestre 4	407.32	394.88	408.70	434.65	513.86	381.97	442.27	380.90	414.31	457.58	383.89
	Annual - Annuel	408.00	374.11	391.04	436.53	522.32	408.48	422.40	388.59	402.11	474.25	390.30
	2004											
	Quarter 1 - Trimestre 1	410.10	370.69	404.52	446.49	498.02	406.70	394.62	391.22	411.48	462.71	391.38
	Quarter 2 - Trimestre 2	424.58	368.29	404.79	504.76	561.85	397.75	398.03	400.12	428.45	493.79	400.00
	Quarter 3 - Trimestre 3	429.07	378.96	408.34	511.78	547.63	414.59	395.71	404.76	433.74	493.80	404.33
	Quarter 4 - Trimestre 4	429.05	391.25	420.17	508.96	556.69	402.45	402.93	397.32	441.23	497.20	397.57
	Annual - Annuel	423.32	377.17	409.50	492.75	540.38	405.43	397.83	398.40	428.83	486.72	398.37
	2005											
	Quarter 1 - Trimestre 1	428.78	382.93	410.67	514.95	543.17	425.55	366.45	403.53	436.30	498.70	401.81
	Quarter 2 - Trimestre 2	442.17	400.88	424.91	530.67	555.22	429.79	465.87	410.08	452.09	504.44	413.16
	Quarter 3 - Trimestre 3	443.39	414.26	438.71	510.79	525.75	477.13	418.31	410.88	455.43	506.05	411.30
	Quarter 4 - Trimestre 4	443.30	417.91	443.43	529.37	522.77	444.67	392.09	404.24	464.33	493.41	408.46
	Annual - Annuel	439.51	404.09	429.52	521.53	536.04	445.51	413.37	408.43	452.11	500.63	408.69
	2006											
	Quarter 1 - Trimestre 1	441.90	411.95	436.75	514.07	528.68	453.46	395.09	411.47	454.77	499.21	410.73
48-49	Transportation & warehousing - Transport et entreposage											
	2002											
	Quarter 1 - Trimestre 1	735.79	591.39	629.68	615.91	748.60	675.47	613.20	704.46	807.08
	Quarter 2 - Trimestre 2	742.54	576.63	592.46	634.50	755.14	750.70	600.90	752.11	817.61
	Quarter 3 - Trimestre 3	752.83	590.24	601.81	694.61	776.61	702.15	623.34	727.59	830.86
	Quarter 4 - Trimestre 4	752.81	595.33	603.65	677.12	714.67	736.69	622.54	728.87	832.19
	Annual - Annuel	746.14	588.69	606.03	654.40	748.79	718.55	615.06	729.16	821.95
	2003											
	Quarter 1 - Trimestre 1	754.32	560.66	603.30	667.63	693.07	728.47	750.50	858.22	611.15	717.63	849.91
	Quarter 2 - Trimestre 2	747.53	564.28	589.39	658.50	687.27	784.19	765.93	828.16	603.93	751.83	823.45
	Quarter 3 - Trimestre 3	771.09	573.72	580.98	664.65	686.63	741.77	772.14	898.27	604.53	725.40	884.50
	Quarter 4 - Trimestre 4	760.78	567.66	583.55	636.27	695.17	740.45	674.00	894.85	595.99	725.56	871.39
	Annual - Annuel	758.31	566.61	589.43	656.49	690.56	748.18	738.80	868.37	603.90	729.96	856.50
	2004											
	Quarter 1 - Trimestre 1	760.70	552.66	576.72	649.16	716.97	640.38	614.66	919.54	592.33	668.12	885.22
	Quarter 2 - Trimestre 2	762.48	558.86	588.66	659.26	749.59	651.16	621.14	902.71	602.32	685.19	875.18
	Quarter 3 - Trimestre 3	751.74	580.60	601.22	670.86	734.58	619.39	658.20	874.19	617.40	663.84	852.30
	Quarter 4 - Trimestre 4	750.45	601.71	587.27	727.45	815.76	615.66	652.55	857.33	632.11	687.13	845.19
	Annual - Annuel	756.36	573.52	588.63	675.96	755.99	631.50	634.33	888.35	611.08	676.60	864.66
	2005											
	Quarter 1 - Trimestre 1	740.44	564.94	571.69	682.07	715.23	658.85	644.65	860.85	603.44	677.70	847.70
	Quarter 2 - Trimestre 2	743.67	575.61	570.60	727.43	651.64	633.01	568.06	866.67	622.11	639.60	847.14
	Quarter 3 - Trimestre 3	744.24	621.32	596.96	692.63	678.31	673.15	669.03	847.25	632.89	675.05	834.13
	Quarter 4 - Trimestre 4	754.75	644.07	649.76	746.98	728.34	652.03	530.60	849.27	676.57	681.91	824.99
	Annual - Annuel	745.79	601.47	597.73	711.90	694.33	654.18	600.73	856.07	633.67	668.71	838.43

Table 11

Quarterly and Annual Estimates of Average Weekly Earnings (including overtime) by Enterprise Size of Employment, for All Employees, for Selected Industries, Canada, Provinces and Territories.

(Continued - suite)

Tableau 11

Estimations trimestrielles et annuelles de la rémunération hebdomadaire moyenne (avec surtemps), par taille d'entreprise selon l'emploi, pour l'ensemble des salariés pour une sélection d'industries, Canada, provinces et territoires.

NAICS 2002	Industry	Size - Taille										
		All Sizes - Toutes les tailles	0-4	5-19	20-49	50-99	100-299	300-499	500 +	0-49	50-299	300 +
SASKATCHEWAN												
48-49 Transportation & warehousing - Transport et entreposage												
	2006											
	Quarter 1 - Trimestre 1	\$752.78	\$630.60	\$627.44	\$726.47	\$766.19	\$675.18	\$469.73	\$846.50	\$658.52	\$708.10	\$823.86
51	Information & cultural industries - Industrie de l'information et industrie culturelle											
	2002											
	Quarter 1 - Trimestre 1	678.36	388.05	402.70	451.01	565.22	534.20	418.21	545.14	756.43
	Quarter 2 - Trimestre 2	681.20	389.75	414.56	455.35	478.81	570.06	427.13	536.04	762.42
	Quarter 3 - Trimestre 3	679.39	392.66	355.52	404.38	409.29	651.56	382.38	576.54	753.44
	Quarter 4 - Trimestre 4	686.93	406.22	384.52	399.69	402.58	609.05	393.98	540.89	770.77
	Annual - Annuel	681.47	393.78	389.54	425.88	470.62	590.37	405.13	549.37	760.79
	2003											
	Quarter 1 - Trimestre 1	687.32	645.47	371.31	479.52	328.10	604.00	456.68	511.00	764.18
	Quarter 2 - Trimestre 2	710.12	436.94	363.96	531.41	324.99	566.51	451.00	473.14	796.21
	Quarter 3 - Trimestre 3	721.09	433.94	371.90	497.64	358.13	594.33	443.73	518.79	807.64
	Quarter 4 - Trimestre 4	713.02	468.60	365.26	501.26	344.96	524.92	449.54	465.71	802.27
	Annual - Annuel	708.17	494.52	368.13	502.52	338.55	573.82	450.24	493.18	793.06
	2004											
	Quarter 1 - Trimestre 1	731.30	..	374.49	519.23	366.49	811.66
	Quarter 2 - Trimestre 2	738.14	..	394.79	524.47	426.28	814.35
	Quarter 3 - Trimestre 3	728.81	..	400.67	429.26	465.46	812.08
	Quarter 4 - Trimestre 4	734.53	..	413.58	448.22	455.28	824.11
	Annual - Annuel	733.19	..	395.61	482.19	432.08	815.51
	2005											
	Quarter 1 - Trimestre 1	758.37	..	412.87	556.08	..	690.97	835.65
	Quarter 2 - Trimestre 2	761.73	..	425.99	571.46	..	637.69	845.08
	Quarter 3 - Trimestre 3	760.49	..	495.83	634.90	..	608.64	831.72
	Quarter 4 - Trimestre 4	765.22	..	533.36	635.89	..	667.91	829.48
	Annual - Annuel	761.47	..	463.88	601.09	..	649.12	835.51
	2006											
	Quarter 1 - Trimestre 1	782.92	..	559.18	840.72
52	Finance & insurance - Finance et assurances											
	2002											
	Quarter 1 - Trimestre 1	772.31	617.03	607.72	679.53	798.59	813.76	631.56	807.14	819.21
	Quarter 2 - Trimestre 2	771.37	687.57	569.32	569.66	844.30	794.96	596.23	819.73	834.31
	Quarter 3 - Trimestre 3	757.35	618.62	567.89	571.58	724.02	724.39	579.98	724.21	832.36
	Quarter 4 - Trimestre 4	783.64	616.66	592.18	562.92	676.91	802.98	588.98	739.69	866.89
	Annual - Annuel	771.12	635.66	584.00	594.20	756.47	783.59	599.10	770.50	838.12
	2003											
	Quarter 1 - Trimestre 1	819.24	533.86	611.76	627.97	740.03	801.22	596.02	775.71	906.28
	Quarter 2 - Trimestre 2	806.39	602.44	594.86	554.10	732.52	842.49	583.95	794.33	887.52
	Quarter 3 - Trimestre 3	805.29	540.71	576.08	549.21	702.12	769.35	558.69	742.69	906.02
	Quarter 4 - Trimestre 4	833.48	649.82	616.25	603.31	744.95	834.59	621.01	801.06	913.21
	Annual - Annuel	816.15	581.72	599.60	582.79	729.31	811.03	589.83	777.95	903.28
	2004											
	Quarter 1 - Trimestre 1	831.31	571.39	644.80	585.14	749.70	931.83	608.07	862.40	897.96
	Quarter 2 - Trimestre 2	831.80	655.15	643.99	660.43	785.83	813.95	650.72	803.78	894.25
	Quarter 3 - Trimestre 3	835.96	728.15	663.51	571.24	749.32	765.95	654.47	760.07	907.58
	Quarter 4 - Trimestre 4	844.27	687.35	664.81	672.69	783.64	779.60	672.41	781.05	911.35
	Annual - Annuel	835.89	657.35	654.47	620.84	766.66	822.83	646.37	802.36	902.93
	2005											
	Quarter 1 - Trimestre 1	843.53	566.71	671.34	654.87	807.75	941.30	641.45	893.28	891.78
	Quarter 2 - Trimestre 2	844.14	596.62	643.09	688.86	772.26	828.79	643.85	810.94	914.03
	Quarter 3 - Trimestre 3	838.16	744.46	748.98	787.49	793.68	849.73	756.65	830.28	864.06
	Quarter 4 - Trimestre 4	832.81	799.97	812.68	867.09	881.56	922.50	822.26	906.39	822.21
	Annual - Annuel	839.63	678.43	719.00	747.53	814.40	882.68	715.92	858.61	872.19
	2006											
	Quarter 1 - Trimestre 1	853.88	792.82	817.63	884.75	935.72	989.48	825.55	972.04	840.77
53	Real estate & rental & leasing - Services immobiliers et services de location et de location à bail											
	2002											
	Quarter 1 - Trimestre 1	606.65	572.55	462.34	582.54	529.44	775.04	617.95
	Quarter 2 - Trimestre 2	609.56	586.79	529.59	645.53	579.48	622.54	627.15
	Quarter 3 - Trimestre 3	612.37	570.95	507.43	682.55	571.17	679.03	624.22
	Quarter 4 - Trimestre 4	623.98	692.58	569.90	765.56	659.34	536.69	627.63
	Annual - Annuel	613.34	606.55	519.14	672.79	586.71	641.55	624.37
	2003											
	Quarter 1 - Trimestre 1	616.02	586.10	530.07	638.20	576.58	630.53	642.07
	Quarter 2 - Trimestre 2	648.56	593.82	543.76	705.44	603.03	745.76	655.53

Table 11

Quarterly and Annual Estimates of Average Weekly Earnings (including overtime) by Enterprise Size of Employment, for All Employees, for Selected Industries, Canada, Provinces and Territories.

(Continued - suite)

Tableau 11

Estimations trimestrielles et annuelles de la rémunération hebdomadaire moyenne (avec surtemps), par taille d'entreprise selon l'emploi, pour l'ensemble des salariés pour une sélection d'industries, Canada, provinces et territoires.

NAICS 2002	Industry	Size - Taille										
		All Sizes - Toutes les tailles	0-4	5-19	20-49	50-99	100-299	300-499	500 +	0-49	50-299	300 +
SCIAN 2002	Industrie											
SASKATCHEWAN												
53	Real estate & rental & leasing - Services immobiliers et services de location et de location à bail											
	2003											
	Quarter 3 - Trimestre 3	\$643.98	\$558.04	\$507.64	\$733.11	\$585.83	\$803.10	\$647.80
	Quarter 4 - Trimestre 4	654.67	655.80	517.86	670.93	600.09	822.83	656.62
	Annual - Annuel	640.75	598.70	524.77	689.53	591.53	742.18	650.41
	2004											
	Quarter 1 - Trimestre 1	632.49	567.34	504.06	530.28	530.81
	Quarter 2 - Trimestre 2	641.36	628.69	519.84	446.23	534.72
	Quarter 3 - Trimestre 3	647.03	599.57	487.76	633.82	559.70
	Quarter 4 - Trimestre 4	643.13	585.15	504.20	609.69	552.59
	Annual - Annuel	641.13	595.09	504.06	552.87	544.46
	2005											
	Quarter 1 - Trimestre 1	625.37	545.88	485.00	568.89	524.14	755.05	664.92
	Quarter 2 - Trimestre 2	656.23	671.19	530.44	615.48	593.78	740.93	685.46
	Quarter 3 - Trimestre 3	651.23	692.58	584.68	704.74	648.04	691.58	623.97
	Quarter 4 - Trimestre 4	667.66	694.74	605.05	701.49	656.20	702.27	661.34
	Annual - Annuel	649.34	650.48	553.99	653.23	608.38	718.71	661.57
	2006											
	Quarter 1 - Trimestre 1	674.88	640.08	652.69	702.89	661.37
54	Professional, scientific & technical services - Services professionnels, scientifiques et techniques											
	2002											
	Quarter 1 - Trimestre 1	725.45	681.27	673.16	760.62	\$884.58	\$450.04	695.19	605.00	893.06
	Quarter 2 - Trimestre 2	714.72	667.02	662.34	766.62	710.77	539.66	686.92	613.27	873.84
	Quarter 3 - Trimestre 3	720.48	675.71	654.19	734.29	737.19	512.58	680.03	611.01	907.13
	Quarter 4 - Trimestre 4	722.68	716.36	646.65	732.13	792.17	549.85	689.66	669.68	831.15
	Annual - Annuel	720.78	685.08	658.93	748.43	773.85	512.30	687.90	625.37	874.36
	2003											
	Quarter 1 - Trimestre 1	724.66	672.97	627.29	661.43	794.91	728.45	650.97	761.65	870.70
	Quarter 2 - Trimestre 2	729.60	715.44	662.46	672.05	808.45	833.98	682.59	817.92	791.47
	Quarter 3 - Trimestre 3	721.30	662.94	678.55	648.10	792.34	890.81	666.74	827.73	789.90
	Quarter 4 - Trimestre 4	736.57	707.26	672.94	686.23	811.90	792.36	688.46	802.34	805.43
	Annual - Annuel	728.03	689.43	660.43	666.40	802.01	802.48	672.17	802.21	813.54
	2004											
	Quarter 1 - Trimestre 1	730.10	684.00	662.63	706.06	833.63	755.87	\$924.86	\$795.90	678.68	791.94	814.39
	Quarter 2 - Trimestre 2	729.40	676.32	667.10	731.12	892.89	770.03	798.41	785.82	683.25	826.09	787.86
	Quarter 3 - Trimestre 3	727.82	674.41	659.65	715.95	855.00	816.83	769.57	787.32	676.88	835.69	785.09
	Quarter 4 - Trimestre 4	746.78	739.04	675.82	767.87	855.51	778.78	872.32	755.49	718.82	814.91	769.20
	Annual - Annuel	733.54	693.90	666.18	730.79	858.31	779.88	839.86	780.74	689.30	816.85	788.84
	2005											
	Quarter 1 - Trimestre 1	747.23	696.70	685.05	756.74	831.03	795.66	897.42	786.75	703.77	810.88	803.91
	Quarter 2 - Trimestre 2	750.26	731.59	672.78	830.32	765.56	858.15	893.46	739.80	727.28	814.71	762.99
	Quarter 3 - Trimestre 3	747.70	738.06	683.82	809.44	798.94	771.11	837.92	749.36	730.74	783.62	762.39
	Quarter 4 - Trimestre 4	764.75	770.55	700.57	845.40	783.96	809.84	930.40	739.65	755.42	796.57	763.89
	Annual - Annuel	752.50	734.22	685.40	810.75	793.21	807.64	888.70	753.59	729.25	800.90	773.20
	2006											
	Quarter 1 - Trimestre 1	760.05	716.05	761.10	840.75	741.27	782.33	886.70	736.73	759.55	761.60	760.14
55	Management of companies & enterprises - Gestion de sociétés et d'entreprises											
	2002											
	Quarter 1 - Trimestre 1	702.73	998.40	579.80	472.35	685.32
	Quarter 2 - Trimestre 2	702.73	1,118.40	500.63	446.94	705.50
	Quarter 3 - Trimestre 3	701.72	933.00	565.96	502.64	670.27
	Quarter 4 - Trimestre 4	699.31	1,021.60	586.43	467.72	683.13
	Annual - Annuel	701.63	1,019.17	559.12	473.51	685.91
	2003											
	Quarter 1 - Trimestre 1	700.50	967.61	625.98	473.29	697.58
	Quarter 2 - Trimestre 2	713.04	947.52	577.82	436.95	680.18
	Quarter 3 - Trimestre 3	693.86	853.99	582.17	571.99	673.49
	Quarter 4 - Trimestre 4	735.92	1,023.20	638.43	416.79	724.52
	Annual - Annuel	710.68	948.33	605.56	475.06	693.93
	2004											
	Quarter 1 - Trimestre 1	712.23	871.61	639.92	439.98	671.19
	Quarter 2 - Trimestre 2	743.66	984.21	620.98	443.96	694.52
	Quarter 3 - Trimestre 3	753.90	966.31	648.65	478.93	695.03
	Quarter 4 - Trimestre 4	779.87	980.10	603.84	511.78	701.57
	Annual - Annuel	748.69	949.31	627.68	470.40	691.00
	2005											
	Quarter 1 - Trimestre 1	793.71	937.01	595.17	488.03	688.92
	Quarter 2 - Trimestre 2	845.15	1,071.77	637.75	556.54	742.76

Table 11

Quarterly and Annual Estimates of Average Weekly Earnings (including overtime) by Enterprise Size of Employment, for All Employees, for Selected Industries, Canada, Provinces and Territories.

(Continued - suite)

Tableau 11

Estimations trimestrielles et annuelles de la rémunération hebdomadaire moyenne (avec surtemps), par taille d'entreprise selon l'emploi, pour l'ensemble des salariés pour une sélection d'industries, Canada, provinces et territoires.

NAICS 2002	Industry	Size - Taille										
		All Sizes - Toutes les tailles	0-4	5-19	20-49	50-99	100-299	300-499	500 +	0-49	50-299	300 +
SCIAN 2002	Industrie											
SASKATCHEWAN												
55	Management of companies & enterprises - Gestion de sociétés et d'entreprises											
	2005											
	Quarter 3 - Trimestre 3	\$759.22	\$816.58	\$677.97	\$607.19	\$694.81
	Quarter 4 - Trimestre 4	787.02	842.08	726.86	668.25	743.41
	Annual - Annuel	796.00	918.42	660.66	586.93	717.45
	2006											
	Quarter 1 - Trimestre 1	816.66	921.22	722.35	642.38	744.89
56	Admin. & support, waste managemt. & remediation services - Services admin., soutien, gestion des déchets, assainissem.											
	2002											
	Quarter 1 - Trimestre 1	397.75	451.24	472.19	370.21	436.04	\$384.55	\$355.44
	Quarter 2 - Trimestre 2	393.66	417.22	464.02	417.45	439.14	340.80	364.60
	Quarter 3 - Trimestre 3	400.64	405.46	489.00	377.75	433.87	393.88	357.24
	Quarter 4 - Trimestre 4	406.98	469.21	469.74	398.82	448.05	403.46	353.99
	Annual - Annuel	399.78	435.38	473.73	391.14	439.25	380.51	357.79
	2003											
	Quarter 1 - Trimestre 1	411.81	516.75	425.35	456.82	\$542.40	\$354.39	456.78	414.99	347.76
	Quarter 2 - Trimestre 2	416.88	548.72	432.34	470.13	355.46	462.21	471.44	422.25	328.78
	Quarter 3 - Trimestre 3	432.34	514.51	466.65	478.68	396.59	469.40	481.40	431.41	355.95
	Quarter 4 - Trimestre 4	446.88	534.81	478.56	482.84	516.98	384.85	493.13	441.11	380.15
	Annual - Annuel	427.19	528.85	451.07	472.86	443.58	416.32	476.22	427.51	353.23
	2004											
	Quarter 1 - Trimestre 1	448.76	525.14	458.01	479.27	479.74	466.91	388.10
	Quarter 2 - Trimestre 2	473.83	493.15	508.39	521.12	508.79	495.80	401.44
	Quarter 3 - Trimestre 3	474.28	502.70	482.87	528.18	500.27	510.75	407.42
	Quarter 4 - Trimestre 4	475.57	562.47	485.45	505.75	507.92	503.71	408.15
	Annual - Annuel	468.56	520.24	485.11	508.08	499.58	495.21	401.59
	2005											
	Quarter 1 - Trimestre 1	466.01	505.61	471.51	518.85	732.03	302.38	491.98	491.18	412.80
	Quarter 2 - Trimestre 2	477.35	514.57	483.75	545.98	718.17	354.07	510.09	501.35	409.40
	Quarter 3 - Trimestre 3	497.64	540.48	493.47	552.74	605.93	389.86	522.36	505.87	459.68
	Quarter 4 - Trimestre 4	507.51	569.80	515.71	544.69	600.79	372.08	537.08	510.55	472.37
	Annual - Annuel	487.88	533.77	490.58	541.67	652.90	352.42	515.49	502.57	441.45
	2006											
	Quarter 1 - Trimestre 1	516.33	573.46	514.36	559.02	698.80	429.75	541.92	568.31	461.35
61	Educational services - Services d'enseignement											
	2002											
	Quarter 1 - Trimestre 1	670.25	422.52	458.03	524.42	644.96	709.94	\$611.81	\$683.18	488.55	698.99	674.60
	Quarter 2 - Trimestre 2	668.05	428.04	439.48	507.25	602.65	708.41	578.87	694.27	473.25	689.17	676.00
	Quarter 3 - Trimestre 3	708.66	449.69	493.32	612.83	761.49	788.53	866.23	673.49	557.38	780.25	695.58
	Quarter 4 - Trimestre 4	671.35	437.39	449.22	544.61	600.42	633.76	755.26	693.89	496.17	628.15	704.47
	Annual - Annuel	677.30	433.49	460.30	549.90	658.84	701.18	688.74	687.22	504.80	692.77	687.44
	2003											
	Quarter 1 - Trimestre 1	704.79	439.81	465.45	559.37	733.97	728.32	509.68	729.26	708.74
	Quarter 2 - Trimestre 2	704.99	511.75	463.07	546.13	656.59	735.78	510.43	724.32	711.16
	Quarter 3 - Trimestre 3	784.16	554.16	507.13	690.75	807.33	839.93	615.34	829.07	785.95
	Quarter 4 - Trimestre 4	727.62	540.02	474.27	577.88	662.09	741.92	530.85	727.86	742.87
	Annual - Annuel	725.51	509.74	477.83	600.98	724.11	751.29	544.50	746.03	732.11
	2004											
	Quarter 1 - Trimestre 1	762.49	542.55	457.30	597.97	674.37	703.01	534.14	698.40	805.05
	Quarter 2 - Trimestre 2	761.89	561.20	492.59	608.32	675.89	704.07	559.14	699.53	798.52
	Quarter 3 - Trimestre 3	862.77	624.54	589.84	749.60	833.56	849.08	685.61	844.70	891.00
	Quarter 4 - Trimestre 4	802.10	513.00	453.74	663.11	701.29	715.89	555.76	713.49	848.82
	Annual - Annuel	792.38	558.20	495.29	662.21	729.15	732.48	586.49	731.86	831.27
	2005											
	Quarter 1 - Trimestre 1	787.73	543.68	432.85	580.66	660.94	722.68	765.37	848.22	514.39	712.24	829.54
	Quarter 2 - Trimestre 2	790.23	761.30	475.12	599.57	669.57	745.08	737.11	847.57	569.60	731.01	823.45
	Quarter 3 - Trimestre 3	891.46	698.54	621.69	797.80	893.23	898.46	935.79	903.10	724.22	897.16	906.94
	Quarter 4 - Trimestre 4	815.38	650.88	537.16	681.94	827.97	787.40	827.49	832.99	622.62	794.04	832.06
	Annual - Annuel	816.19	661.81	516.03	677.16	768.61	782.14	792.47	853.70	611.96	779.57	842.19
	2006											
	Quarter 1 - Trimestre 1	831.08	592.38	506.72	656.89	837.00	774.95	592.80	790.54	846.73
62	Health care & social assistance - Soins de santé et assistance sociale											
	2002											
	Quarter 1 - Trimestre 1	545.74	490.95	449.57	411.90	515.70	521.29	509.00	603.74	446.21	519.57	590.42
	Quarter 2 - Trimestre 2	547.37	516.73	457.65	394.86	440.00	505.77	528.44	612.11	448.40	482.02	599.06
	Quarter 3 - Trimestre 3	548.06	543.69	474.34	392.71	464.13	470.43	474.30	626.14	457.03	468.23	603.20

Table 11

Quarterly and Annual Estimates of Average Weekly Earnings (including overtime) by Enterprise Size of Employment, for All Employees, for Selected Industries, Canada, Provinces and Territories.

(Continued - suite)

Tableau 11

Estimations trimestrielles et annuelles de la rémunération hebdomadaire moyenne (avec surtemps), par taille d'entreprise selon l'emploi, pour l'ensemble des salariés pour une sélection d'industries, Canada, provinces et territoires.

NAICS 2002	Industry	Size - Taille										
		All Sizes - Toutes les tailles	0-4	5-19	20-49	50-99	100-299	300-499	500 +	0-49	50-299	300 +
SASKATCHEWAN												
62	Health care & social assistance - Soins de santé et assistance sociale											
	2002											
	Quarter 4 - Trimestre 4	\$549.26	\$563.52	\$466.87	\$390.05	\$482.97	\$491.66	\$518.27	\$612.75	\$457.38	\$488.50	\$601.22
	Annual - Annuel	547.62	528.42	462.35	396.67	475.19	498.01	507.26	613.65	452.47	490.14	598.49
	2003											
	Quarter 1 - Trimestre 1	553.08	542.51	473.34	375.37	469.67	512.09	498.62	608.88	452.96	493.73	603.87
	Quarter 2 - Trimestre 2	567.27	561.16	473.17	376.47	461.33	507.99	452.86	627.17	456.47	486.96	621.42
	Quarter 3 - Trimestre 3	582.02	582.96	469.13	403.66	470.81	512.85	483.70	641.84	467.51	492.17	635.52
	Quarter 4 - Trimestre 4	584.15	607.88	476.53	416.54	488.77	539.37	436.36	638.70	480.78	515.16	630.80
	Annual - Annuel	571.94	573.42	473.02	393.20	472.45	517.34	468.89	629.79	464.48	496.62	623.48
	2004											
	Quarter 1 - Trimestre 1	599.67	627.86	477.05	416.65	427.08	581.23	484.75	660.51	487.90	511.84	654.60
	Quarter 2 - Trimestre 2	614.26	636.77	482.17	445.22	535.67	543.61	560.70	671.82	501.21	539.88	666.74
	Quarter 3 - Trimestre 3	626.87	626.34	473.77	437.64	594.32	595.52	591.07	683.15	490.11	595.01	678.77
	Quarter 4 - Trimestre 4	622.23	631.37	492.60	436.09	545.29	594.12	546.35	678.25	499.11	569.84	672.28
	Annual - Annuel	615.83	630.65	481.55	433.64	521.21	578.20	551.01	673.56	494.61	551.99	668.27
	2005											
	Quarter 1 - Trimestre 1	622.66	601.51	478.40	439.95	520.29	593.23	491.07	560.52	679.44
	Quarter 2 - Trimestre 2	641.15	639.80	495.63	459.97	553.36	608.42	513.90	581.05	694.46
	Quarter 3 - Trimestre 3	651.71	652.66	542.19	507.10	599.35	651.97	553.48	625.43	689.37
	Quarter 4 - Trimestre 4	651.91	673.05	532.13	503.63	591.46	639.58	550.84	617.63	693.31
	Annual - Annuel	642.02	641.79	512.00	477.98	567.75	623.51	527.37	596.94	689.21
	2006											
	Quarter 1 - Trimestre 1	667.53	687.67	538.82	507.10	563.27	689.40	539.96	718.02	559.19	626.90	711.59
71	Arts, entertainment & recreation - Arts, spectacles et loisirs											
	2002											
	Quarter 1 - Trimestre 1	320.47	386.10	284.72	260.54	..	356.88	286.21
	Quarter 2 - Trimestre 2	313.57	316.19	290.95	277.39	..	324.67	287.80
	Quarter 3 - Trimestre 3	304.94	289.75	273.56	281.56	..	324.00	279.00
	Quarter 4 - Trimestre 4	301.48	336.04	271.65	262.29	..	274.00	275.80
	Annual - Annuel	309.94	330.71	279.98	270.78	..	324.06	282.21
	2003											
	Quarter 1 - Trimestre 1	291.23	357.47	265.00	274.01	238.42	253.36	277.90	246.56	337.57
	Quarter 2 - Trimestre 2	298.63	334.52	269.60	278.16	269.80	290.24	279.97	280.56	344.27
	Quarter 3 - Trimestre 3	303.59	393.43	270.91	266.41	303.63	278.46	282.18	289.86	356.26
	Quarter 4 - Trimestre 4	291.00	435.93	276.25	280.04	285.15	199.73	293.01	230.26	333.88
	Annual - Annuel	296.37	380.83	270.50	274.68	277.21	254.81	283.34	264.56	342.50
	2004											
	Quarter 1 - Trimestre 1	291.70	399.85	264.95	276.38	275.21	206.49	283.46	238.10	337.36
	Quarter 2 - Trimestre 2	300.82	358.37	264.57	286.71	287.43	288.83	283.42	288.17	336.86
	Quarter 3 - Trimestre 3	312.59	346.33	279.69	283.90	316.19	340.11	286.87	328.19	334.23
	Quarter 4 - Trimestre 4	311.74	405.21	263.16	278.31	360.75	269.34	283.40	313.78	345.39
	Annual - Annuel	304.88	378.13	268.54	281.62	309.80	284.08	284.36	296.44	338.70
	2005											
	Quarter 1 - Trimestre 1	307.47	368.48	267.02	296.93	265.54	280.63	291.10	273.69	345.44
	Quarter 2 - Trimestre 2	308.42	333.42	282.73	305.60	240.91	284.52	298.78	264.46	359.51
	Quarter 3 - Trimestre 3	321.41	314.94	283.88	298.48	313.40	329.75	293.71	322.45	363.17
	Quarter 4 - Trimestre 4	323.59	367.42	299.33	286.22	353.96	340.67	301.51	347.15	337.90
	Annual - Annuel	315.08	345.68	283.07	297.25	292.44	309.65	296.19	301.72	351.81
	2006											
	Quarter 1 - Trimestre 1	302.65	349.46	279.80	277.94	287.42	271.74	335.29
72	Accommodation & food services - Hébergement et services de restauration											
	2002											
	Quarter 1 - Trimestre 1	265.81	273.55	251.98	251.85	250.35	276.74	271.94	337.94	253.65	261.25	314.37
	Quarter 2 - Trimestre 2	263.57	296.88	256.99	240.00	243.84	248.85	282.27	371.54	252.39	245.77	339.72
	Quarter 3 - Trimestre 3	258.75	289.35	258.02	236.63	243.68	238.75	279.54	352.48	250.45	241.86	325.67
	Quarter 4 - Trimestre 4	257.33	293.60	260.61	245.90	231.93	231.52	265.60	340.17	256.75	231.77	312.12
	Annual - Annuel	261.29	288.99	256.81	243.40	242.22	248.21	274.70	350.45	253.27	244.57	322.85
	2003											
	Quarter 1 - Trimestre 1	253.70	265.79	258.66	237.02	213.52	234.34	316.96	352.37	248.94	221.72	340.19
	Quarter 2 - Trimestre 2	258.24	292.13	263.12	238.51	229.68	236.89	305.29	359.17	254.05	232.85	342.25
	Quarter 3 - Trimestre 3	267.19	308.86	290.25	244.03	235.11	243.62	317.78	366.72	269.08	238.54	349.13
	Quarter 4 - Trimestre 4	256.51	310.35	279.84	237.01	223.69	218.01	293.00	355.49	262.54	221.11	336.61
	Annual - Annuel	258.97	294.60	272.95	239.25	225.74	232.77	309.13	357.95	258.75	228.71	341.84
	2004											
	Quarter 1 - Trimestre 1	255.95	285.35	248.76	238.63	223.79	237.75	291.39	379.02	248.04	229.66	359.21
	Quarter 2 - Trimestre 2	275.78	317.24	257.96	263.40	271.30	259.81	266.08	360.49	265.75	266.32	330.42
	Quarter 3 - Trimestre 3	282.34	316.94	264.86	267.49	283.85	272.14	281.39	356.84	270.62	279.40	328.30
	Quarter 4 - Trimestre 4	274.60	322.74	258.03	267.67	252.97	278.63	250.56	348.52	268.54	264.22	315.38

Table 11

Quarterly and Annual Estimates of Average Weekly Earnings (including overtime) by Enterprise Size of Employment, for All Employees, for Selected Industries, Canada, Provinces and Territories.

(Continued - suite)

Tableau 11

Estimations trimestrielles et annuelles de la rémunération hebdomadaire moyenne (avec surtemps), par taille d'entreprise selon l'emploi, pour l'ensemble des salariés pour une sélection d'industries, Canada, provinces et territoires.

NAICS 2002	Industry	Size - Taille										
		All Sizes - Toutes les tailles	0-4	5-19	20-49	50-99	100-299	300-499	500 +	0-49	50-299	300 +
SCIAN 2002	Industrie											
SASKATCHEWAN												
72	Accommodation & food services - Hébergement et services de restauration											
	2004											
	Annual - Annuel	\$272.37	\$309.83	\$257.81	\$259.69	\$257.09	\$261.18	\$270.50	\$360.98	\$263.61	\$258.80	\$331.97
	2005											
	Quarter 1 - Trimestre 1	272.87	310.24	255.07	265.91	242.16	264.22	287.52	368.47	264.86	251.41	341.71
	Quarter 2 - Trimestre 2	286.09	357.15	266.09	280.31	268.59	277.11	275.97	363.42	280.34	272.12	333.04
	Quarter 3 - Trimestre 3	292.67	337.83	280.13	281.39	285.86	293.24	287.31	348.69	285.58	288.90	326.91
	Quarter 4 - Trimestre 4	284.05	326.03	271.29	272.75	270.20	299.97	278.35	329.36	276.94	283.04	312.70
	Annual - Annuel	284.11	333.18	268.43	275.29	267.07	284.04	282.30	352.83	277.21	274.18	328.83
	2006											
	Quarter 1 - Trimestre 1	283.43	317.80	268.33	271.76	268.08	312.39	256.46	338.52	274.29	287.18	309.13
81	Other services (except public administration) - Autres services, sauf les administrations publiques											
	2002											
	Quarter 1 - Trimestre 1	480.74	437.54	464.07	520.99	462.54	500.99	545.13
	Quarter 2 - Trimestre 2	476.88	428.05	448.15	394.43	434.84	633.95	578.16
	Quarter 3 - Trimestre 3	478.32	436.04	451.43	457.61	447.79	595.24	595.80
	Quarter 4 - Trimestre 4	474.90	436.96	447.23	461.74	446.37	548.66	575.08
	Annual - Annuel	477.71	434.67	452.70	457.59	447.77	564.67	571.42
	2003											
	Quarter 1 - Trimestre 1	463.65	419.64	440.01	457.10	584.82	413.77	435.64	502.12	563.93
	Quarter 2 - Trimestre 2	464.51	427.61	445.30	459.77	582.40	444.63	441.29	522.70	527.31
	Quarter 3 - Trimestre 3	470.52	439.24	451.83	446.90	578.32	561.95	446.68	571.36	515.33
	Quarter 4 - Trimestre 4	475.46	443.27	458.23	434.27	577.01	523.06	449.08	553.76	543.94
	Annual - Annuel	468.55	432.48	448.89	449.33	580.55	482.73	443.21	537.19	536.93
	2004											
	Quarter 1 - Trimestre 1	478.56	436.52	467.37	445.63	452.88
	Quarter 2 - Trimestre 2	472.50	442.26	451.52	492.71	455.07
	Quarter 3 - Trimestre 3	476.24	441.58	452.69	476.51	452.80
	Quarter 4 - Trimestre 4	481.32	477.61	467.25	454.85	468.59
	Annual - Annuel	477.15	448.97	459.31	467.28	457.32
	2005											
	Quarter 1 - Trimestre 1	475.05	444.07	466.93	479.83	540.96	478.18	461.60	512.16	505.54
	Quarter 2 - Trimestre 2	486.53	465.66	480.67	477.08	599.75	483.80	475.71	553.81	488.42
	Quarter 3 - Trimestre 3	491.72	468.23	477.55	473.90	601.65	517.02	474.31	567.65	513.60
	Quarter 4 - Trimestre 4	496.95	483.07	497.58	493.77	534.47	465.75	492.51	501.56	511.32
	Annual - Annuel	487.68	465.43	480.58	481.36	569.81	484.28	476.12	532.54	504.60
	2006											
	Quarter 1 - Trimestre 1	487.65	479.42	485.19	473.28	481.72	520.83	485.73
91	Public administration - Administrations publiques											
	2002											
	Quarter 1 - Trimestre 1	736.69	439.42	446.80	509.18	508.72	542.33	467.05	528.87	816.04
	Quarter 2 - Trimestre 2	743.27	459.84	430.31	503.29	556.82	531.08	466.62	542.24	824.59
	Quarter 3 - Trimestre 3	756.29	492.08	450.66	504.68	551.70	562.20	484.01	557.90	839.77
	Quarter 4 - Trimestre 4	771.58	443.12	461.63	562.67	544.58	611.28	483.80	582.80	852.09
	Annual - Annuel	751.99	458.94	447.13	517.93	541.27	562.55	475.30	553.66	833.10
	2003											
	Quarter 1 - Trimestre 1	777.77	437.92	457.13	580.75	563.88	631.81	493.35	601.86	855.96
	Quarter 2 - Trimestre 2	778.98	493.73	438.70	561.37	619.78	622.16	500.21	621.22	854.66
	Quarter 3 - Trimestre 3	776.89	504.00	448.84	555.40	580.13	624.26	502.10	603.99	853.10
	Quarter 4 - Trimestre 4	785.88	461.77	458.54	589.05	540.80	605.41	501.52	575.82	867.95
	Annual - Annuel	779.89	474.86	449.71	570.63	574.40	621.00	499.57	600.60	857.92
	2004											
	Quarter 1 - Trimestre 1	806.50	458.26	468.54	543.63	572.59	636.94	490.64	607.57	893.51
	Quarter 2 - Trimestre 2	780.45	513.07	464.54	517.07	560.47	632.17	499.83	604.31	859.67
	Quarter 3 - Trimestre 3	774.26	507.12	447.67	516.62	594.95	625.23	491.38	614.55	853.72
	Quarter 4 - Trimestre 4	807.63	466.60	478.49	519.83	589.44	610.63	486.49	601.53	898.19
	Annual - Annuel	791.74	487.05	464.58	523.83	579.05	626.17	492.06	607.07	875.78
	2005											
	Quarter 1 - Trimestre 1	830.56	470.50	471.63	545.92	626.88	710.04	495.51	678.54	912.46
	Quarter 2 - Trimestre 2	820.57	539.91	510.25	560.01	590.18	689.01	535.58	655.07	899.28
	Quarter 3 - Trimestre 3	813.69	594.45	573.60	602.96	597.23	684.99	589.79	657.98	882.81
	Quarter 4 - Trimestre 4	825.70	566.51	584.19	620.63	625.18	649.78	589.86	639.06	888.58
	Annual - Annuel	822.35	542.22	540.42	584.81	610.41	686.12	555.63	658.72	895.30
	2006											
	Quarter 1 - Trimestre 1	840.11	551.25	547.89	583.20	644.75	650.68	561.08	648.30	911.58

Table 11

Quarterly and Annual Estimates of Average Weekly Earnings (including overtime) by Enterprise Size of Employment, for All Employees, for Selected Industries, Canada, Provinces and Territories.

(Continued - suite)

Tableau 11

Estimations trimestrielles et annuelles de la rémunération hebdomadaire moyenne (avec surtemps), par taille d'entreprise selon l'emploi, pour l'ensemble des salariés pour une sélection d'industries, Canada, provinces et territoires.

NAICS 2002	Industry	Size - Taille										
		All Sizes - Toutes les tailles	0-4	5-19	20-49	50-99	100-299	300-499	500 +	0-49	50-299	300 +
SASKATCHEWAN												
11-91N Industrial aggregate (excluding unclassified) - Ensemble des industries sauf les entreprises non classifiées												
	2002											
	Quarter 1 - Trimestre 1	\$607.16	\$526.02	\$478.47	\$493.78	\$579.99	\$634.18	\$535.86	\$702.97	\$493.83	\$611.88	\$686.80
	Quarter 2 - Trimestre 2	606.34	525.81	472.23	481.47	538.46	644.70	537.92	717.78	486.83	599.42	699.16
	Quarter 3 - Trimestre 3	608.45	516.37	479.22	494.36	545.81	647.69	576.30	718.99	492.14	600.49	705.01
	Quarter 4 - Trimestre 4	611.15	535.79	491.85	491.61	537.31	629.31	588.63	714.45	501.40	589.66	700.93
	Annual - Annuel	608.30	526.01	480.42	490.27	549.59	638.82	560.20	713.51	493.54	600.16	697.95
	2003											
	Quarter 1 - Trimestre 1	616.24	514.55	477.50	478.05	535.25	657.83	607.24	722.21	485.89	607.35	711.94
	Quarter 2 - Trimestre 2	617.89	523.53	482.64	482.88	529.41	648.27	637.88	722.02	491.60	598.66	714.33
	Quarter 3 - Trimestre 3	627.24	523.82	491.34	497.99	548.70	653.39	652.84	738.22	500.59	603.83	731.02
	Quarter 4 - Trimestre 4	628.47	550.00	508.75	494.62	544.84	624.28	662.12	728.00	513.25	590.32	721.92
	Annual - Annuel	622.51	528.14	490.08	488.60	539.83	645.82	640.42	727.61	497.95	600.00	719.81
	2004											
	Quarter 1 - Trimestre 1	638.09	527.69	493.29	489.65	530.49	648.44	672.18	752.49	499.87	597.27	745.67
	Quarter 2 - Trimestre 2	640.85	541.69	489.74	516.49	571.99	641.21	663.19	749.33	508.82	611.95	740.73
	Quarter 3 - Trimestre 3	648.25	545.37	492.07	535.29	583.78	668.45	664.59	756.60	516.51	630.16	748.00
	Quarter 4 - Trimestre 4	654.26	566.06	504.02	540.02	585.84	648.94	686.80	755.46	528.18	621.70	748.82
	Annual - Annuel	645.46	545.06	494.78	520.74	568.17	651.56	671.78	753.48	513.52	615.28	745.81
	2005											
	Quarter 1 - Trimestre 1	656.71	540.13	491.91	532.20	574.68	674.91	708.78	760.73	514.59	632.36	755.45
	Quarter 2 - Trimestre 2	665.45	564.73	502.58	558.76	569.17	669.71	712.54	771.73	532.94	626.80	765.63
	Quarter 3 - Trimestre 3	674.79	589.07	537.14	571.57	605.49	696.12	713.85	767.36	558.53	656.35	762.63
	Quarter 4 - Trimestre 4	681.11	607.01	554.06	584.89	600.36	692.64	736.05	759.76	574.97	652.43	757.41
	Annual - Annuel	669.68	575.50	521.67	562.48	587.99	683.48	718.04	764.86	545.65	642.26	760.27
	2006											
	Quarter 1 - Trimestre 1	688.70	599.86	555.06	575.26	601.29	685.92	716.66	774.43	570.85	646.56	769.95
ALBERTA												
11 Forestry, logging & support - Foresterie, exploitation et soutien												
	2002											
	Quarter 1 - Trimestre 1	830.84	797.65	699.39	1,133.41	841.42
	Quarter 2 - Trimestre 2	820.12	690.96	669.53	781.94	703.49
	Quarter 3 - Trimestre 3	815.09	688.71	676.27	783.79	702.87
	Quarter 4 - Trimestre 4	819.92	759.76	827.27	845.06	810.96
	Annual - Annuel	821.30	736.27	721.07	906.68	770.15
	2003											
	Quarter 1 - Trimestre 1	817.82	749.79	826.76	902.16	820.99	697.88	861.71
	Quarter 2 - Trimestre 2	784.02	645.45	661.66	639.79	652.08	591.45	985.48
	Quarter 3 - Trimestre 3	860.14	696.13	696.06	675.81	692.25	605.01	1,169.44
	Quarter 4 - Trimestre 4	876.71	798.56	905.05	857.59	860.07	761.64	942.86
	Annual - Annuel	834.57	723.88	785.47	801.56	766.83	649.17	1,015.36
	2004											
	Quarter 1 - Trimestre 1	897.84	..	956.79	911.61
	Quarter 2 - Trimestre 2	796.78	..	692.93	704.43
	Quarter 3 - Trimestre 3	797.21	..	754.13	721.01
	Quarter 4 - Trimestre 4	870.79	..	907.69	883.20
	Annual - Annuel	838.36	..	842.96	815.71
	2005											
	Quarter 1 - Trimestre 1	915.80	..	954.12	863.50
	Quarter 2 - Trimestre 2	896.86	..	936.14	1,012.98
	Quarter 3 - Trimestre 3	934.91	..	929.00	1,055.89
	Quarter 4 - Trimestre 4	987.04	..	991.39	964.24
	Annual - Annuel	932.77	..	953.83	993.65
	2006											
	Quarter 1 - Trimestre 1	1,034.35	880.71	1,034.83	1,098.41	1,004.68	1,031.75	1,139.84
21 Mining & oil & gas extraction - Extraction minière et extraction de pétrole et de gaz												
	2002											
	Quarter 1 - Trimestre 1	1,221.67	816.44	959.30	1,190.08	1,232.58	1,309.36	1,165.08	1,292.46	986.63	1,278.36	1,284.58
	Quarter 2 - Trimestre 2	1,223.88	813.41	962.36	1,253.47	1,302.13	1,251.07	1,093.62	1,300.34	1,013.07	1,272.98	1,287.95
	Quarter 3 - Trimestre 3	1,226.86	797.91	941.49	1,174.58	1,163.57	1,309.68	1,395.97	1,311.50	985.09	1,254.47	1,314.56
	Quarter 4 - Trimestre 4	1,230.00	827.10	975.72	1,222.62	1,136.13	1,349.02	1,225.98	1,306.05	1,020.69	1,265.27	1,303.67
	Annual - Annuel	1,225.64	813.86	959.62	1,210.03	1,207.54	1,307.27	1,195.12	1,302.58	1,001.79	1,267.37	1,297.51
	2003											
	Quarter 1 - Trimestre 1	1,243.79	766.90	940.83	1,085.32	1,185.22	1,339.58	1,144.88	1,341.36	940.50	1,278.98	1,333.67
	Quarter 2 - Trimestre 2	1,202.61	790.33	914.24	1,120.91	1,127.57	1,151.76	1,323.64	1,301.74	948.39	1,142.80	1,302.74
	Quarter 3 - Trimestre 3	1,247.70	802.55	978.63	1,106.70	1,134.81	1,257.07	1,400.05	1,348.91	976.41	1,212.15	1,352.09
	Quarter 4 - Trimestre 4	1,264.62	818.47	975.30	1,126.01	1,207.25	1,218.61	1,285.01	1,376.97	988.78	1,214.44	1,372.26

Table 11

Quarterly and Annual Estimates of Average Weekly Earnings (including overtime) by Enterprise Size of Employment, for All Employees, for Selected Industries, Canada, Provinces and Territories.

(Continued - suite)

Tableau 11

Estimations trimestrielles et annuelles de la rémunération hebdomadaire moyenne (avec surtemps), par taille d'entreprise selon l'emploi, pour l'ensemble des salariés pour une sélection d'industries, Canada, provinces et territoires.

NAICS 2002	Industry	Size - Taille										
		All Sizes - Toutes les tailles	0-4	5-19	20-49	50-99	100-299	300-499	500 +	0-49	50-299	300 +
SCIAN 2002	Industrie											
ALBERTA												
21	Mining & oil & gas extraction - Extraction minière et extraction de pétrole et de gaz											
	2003											
	Annual - Annuel	\$1,239.92	\$795.25	\$952.37	\$1,110.83	\$1,164.15	\$1,240.61	\$1,303.82	\$1,342.37	\$964.36	\$1,212.02	\$1,340.45
	2004											
	Quarter 1 - Trimestre 1	1,293.10	780.07	997.94	1,144.36	1,301.11	1,327.51	1,351.50	1,391.45	991.88	1,318.98	1,389.71
	Quarter 2 - Trimestre 2	1,325.89	875.46	1,125.77	1,216.49	1,269.93	1,323.44	1,236.37	1,427.44	1,090.22	1,305.47	1,418.01
	Quarter 3 - Trimestre 3	1,329.49	893.57	1,072.13	1,180.87	1,241.49	1,346.08	1,219.86	1,441.98	1,062.19	1,307.37	1,430.66
	Quarter 4 - Trimestre 4	1,374.27	960.06	1,154.38	1,267.97	1,366.61	1,433.23	1,365.32	1,450.89	1,143.95	1,407.65	1,445.80
	Annual - Annuel	1,331.01	878.86	1,087.55	1,203.93	1,295.98	1,355.57	1,295.96	1,428.08	1,073.05	1,334.55	1,421.35
	2005											
	Quarter 1 - Trimestre 1	1,407.46	948.45	1,214.86	1,414.90	1,514.32	1,480.30	1,380.68	1,456.10	1,212.56	1,491.64	1,450.81
	Quarter 2 - Trimestre 2	1,405.55	967.40	1,185.75	1,315.97	1,394.40	1,417.29	1,391.30	1,488.55	1,170.37	1,409.75	1,483.08
	Quarter 3 - Trimestre 3	1,429.31	1,101.77	1,222.62	1,303.54	1,319.34	1,380.80	1,406.73	1,526.35	1,217.26	1,361.04	1,518.76
	Quarter 4 - Trimestre 4	1,435.57	1,140.90	1,283.48	1,378.03	1,397.76	1,432.18	1,446.44	1,489.32	1,275.63	1,420.37	1,486.94
	Annual - Annuel	1,419.77	1,039.03	1,226.89	1,353.40	1,406.89	1,427.30	1,405.62	1,490.17	1,218.68	1,420.53	1,485.00
	2006											
	Quarter 1 - Trimestre 1	1,457.26	1,117.33	1,312.99	1,450.28	1,523.01	1,538.29	1,442.10	1,487.17	1,304.11	1,533.41	1,484.38
22	Utilities - Services publics											
	2002											
	Quarter 1 - Trimestre 1	981.00	715.07	828.86	1,021.73	893.97	1,106.94	978.81
	Quarter 2 - Trimestre 2	986.09	614.80	677.35	982.72	802.91	1,142.08	994.34
	Quarter 3 - Trimestre 3	991.93	688.77	752.70	1,037.60	852.80	1,044.68	1,002.86
	Quarter 4 - Trimestre 4	995.64	732.80	722.60	1,048.65	832.73	1,116.21	1,001.96
	Annual - Annuel	988.69	684.73	743.93	1,019.35	844.72	1,102.62	994.59
	2003											
	Quarter 1 - Trimestre 1	1,040.42	826.67	780.14	1,139.86	912.38	1,182.82	1,040.32
	Quarter 2 - Trimestre 2	1,043.42	794.03	748.60	884.91	804.27	1,186.62	1,055.38
	Quarter 3 - Trimestre 3	1,054.86	751.18	776.47	963.39	843.15	1,069.87	1,077.97
	Quarter 4 - Trimestre 4	1,014.08	744.52	751.48	1,002.44	834.49	1,129.77	1,025.96
	Annual - Annuel	1,038.49	776.97	764.10	994.17	847.71	1,143.62	1,050.26
	2004											
	Quarter 1 - Trimestre 1	1,105.16	..	926.80	940.00
	Quarter 2 - Trimestre 2	1,100.25	..	927.68	972.27
	Quarter 3 - Trimestre 3	1,092.46	..	983.69	1,001.40
	Quarter 4 - Trimestre 4	1,091.35	..	912.99	997.66
	Annual - Annuel	1,097.19	..	937.55	979.39
	2005											
	Quarter 1 - Trimestre 1	1,116.24	..	1,416.67	1,091.77
	Quarter 2 - Trimestre 2	1,108.47	..	1,064.15	1,101.81
	Quarter 3 - Trimestre 3	1,104.75	..	933.42	1,110.72
	Quarter 4 - Trimestre 4	1,133.62	..	949.98	1,135.89
	Annual - Annuel	1,115.56	..	1,075.72	1,109.87
	2006											
	Quarter 1 - Trimestre 1	1,146.34	1,003.51	1,034.33	1,190.45	1,085.40	1,310.15	1,139.21
23	Construction - Construction											
	2002											
	Quarter 1 - Trimestre 1	877.14	668.82	731.40	852.94	933.62	985.84	1,033.58	1,126.01	746.27	958.79	1,116.66
	Quarter 2 - Trimestre 2	880.35	631.20	706.92	824.44	913.92	1,002.24	1,177.34	1,213.70	720.49	958.75	1,210.10
	Quarter 3 - Trimestre 3	874.93	621.12	733.10	813.84	923.77	952.30	1,190.00	1,174.10	727.23	937.90	1,176.61
	Quarter 4 - Trimestre 4	881.51	655.96	783.24	855.30	978.16	1,005.69	1,386.72	992.91	771.04	991.86	1,028.85
	Annual - Annuel	878.49	644.05	739.07	835.80	938.03	985.90	1,201.21	1,120.59	741.08	961.77	1,129.65
	2003											
	Quarter 1 - Trimestre 1	869.89	606.73	738.35	819.76	890.90	948.49	1,149.54	1,217.93	727.14	922.24	1,208.84
	Quarter 2 - Trimestre 2	849.32	612.30	725.17	779.75	849.97	963.49	1,006.57	1,180.48	710.80	911.36	1,161.84
	Quarter 3 - Trimestre 3	874.12	641.70	727.63	810.45	891.78	945.50	1,028.45	1,233.60	730.81	921.93	1,203.91
	Quarter 4 - Trimestre 4	892.65	680.91	751.97	853.18	916.69	985.29	1,104.69	1,197.54	763.04	953.14	1,184.62
	Annual - Annuel	871.86	636.51	735.57	816.04	888.94	961.14	1,072.10	1,207.49	733.20	928.25	1,189.73
	2004											
	Quarter 1 - Trimestre 1	889.92	665.70	734.72	881.78	927.16	965.68	1,112.11	1,195.66	761.42	947.54	1,185.80
	Quarter 2 - Trimestre 2	891.19	661.79	729.03	908.09	949.87	947.98	1,053.31	1,196.86	765.93	948.90	1,178.97
	Quarter 3 - Trimestre 3	894.83	673.55	734.38	875.37	927.14	959.17	1,019.45	1,234.02	762.51	943.93	1,202.24
	Quarter 4 - Trimestre 4	921.34	690.74	764.30	927.97	974.17	1,002.93	863.30	1,242.40	795.06	989.27	1,182.60
	Annual - Annuel	899.67	673.29	740.40	898.52	945.44	969.93	999.56	1,217.55	771.38	958.23	1,187.53
	2005											
	Quarter 1 - Trimestre 1	930.86	686.73	777.70	919.68	939.99	1,018.56	939.02	1,283.67	794.46	978.91	1,231.95
	Quarter 2 - Trimestre 2	946.35	690.32	772.26	902.18	964.36	1,024.01	1,116.69	1,304.95	789.42	995.29	1,272.90
	Quarter 3 - Trimestre 3	966.66	745.80	810.11	923.66	978.37	1,039.53	1,139.19	1,279.72	828.30	1,009.97	1,250.01
	Quarter 4 - Trimestre 4	982.77	772.59	832.20	936.79	987.19	1,011.39	1,130.74	1,323.61	847.76	999.96	1,293.34
	Annual - Annuel	957.63	724.39	798.96	920.69	968.39	1,023.34	1,093.89	1,298.45	815.67	996.71	1,262.93

Table 11

Quarterly and Annual Estimates of Average Weekly Earnings (including overtime) by Enterprise Size of Employment, for All Employees, for Selected Industries, Canada, Provinces and Territories.

(Continued - suite)

Tableau 11

Estimations trimestrielles et annuelles de la rémunération hebdomadaire moyenne (avec surtemps), par taille d'entreprise selon l'emploi, pour l'ensemble des salariés pour une sélection d'industries, Canada, provinces et territoires.

NAICS 2002	Industry	Size - Taille										
		All Sizes - Toutes les tailles	0-4	5-19	20-49	50-99	100-299	300-499	500 +	0-49	50-299	300 +
SCIAN 2002	Industrie											
ALBERTA												
23	Construction - Construction											
	2006											
	Quarter 1 - Trimestre 1	\$986.08	\$768.87	\$836.88	\$943.55	\$1,004.72	\$1,012.38	\$1,059.10	\$1,374.41	\$849.10	\$1,008.64	\$1,298.13
31-33	Manufacturing - Fabrication											
	2002											
	Quarter 1 - Trimestre 1	824.08	608.52	632.27	790.87	749.04	827.54	878.98	905.04	701.84	800.00	901.65
	Quarter 2 - Trimestre 2	828.10	611.43	616.67	767.57	779.63	816.66	938.02	912.43	687.80	802.65	915.69
	Quarter 3 - Trimestre 3	834.76	598.68	616.74	772.04	785.30	822.74	912.18	927.51	688.14	808.42	925.30
	Quarter 4 - Trimestre 4	835.41	625.89	629.22	767.71	786.09	815.03	952.11	924.34	694.94	803.99	928.75
	Annual - Annuel	830.63	611.19	623.69	774.26	775.70	820.55	921.68	917.33	693.11	803.80	917.94
	2003											
	Quarter 1 - Trimestre 1	842.38	583.70	621.25	754.91	778.89	844.75	925.61	948.56	678.46	817.74	945.37
	Quarter 2 - Trimestre 2	848.34	600.02	637.39	771.27	778.07	839.37	915.93	953.69	696.32	814.32	948.31
	Quarter 3 - Trimestre 3	851.48	586.74	641.61	751.00	797.79	840.36	986.51	951.50	686.87	822.73	956.61
	Quarter 4 - Trimestre 4	855.78	615.66	654.61	765.61	799.16	850.21	986.77	951.86	701.99	828.52	956.85
	Annual - Annuel	849.50	596.46	638.69	760.76	788.74	843.68	953.79	951.42	690.96	820.91	951.76
	2004											
	Quarter 1 - Trimestre 1	866.58	599.01	652.75	764.03	776.33	864.11	940.02	991.90	698.07	829.92	985.64
	Quarter 2 - Trimestre 2	876.73	611.05	661.98	786.61	817.44	860.83	899.02	1,001.76	712.10	844.24	986.66
	Quarter 3 - Trimestre 3	879.94	619.71	667.33	790.33	791.90	870.96	913.01	999.49	718.79	840.92	987.50
	Quarter 4 - Trimestre 4	890.83	643.87	692.33	834.69	842.66	873.89	945.28	987.24	754.04	861.30	981.50
	Annual - Annuel	878.64	617.98	668.57	794.15	807.57	867.40	923.21	995.10	720.78	844.14	985.32
	2005											
	Quarter 1 - Trimestre 1	900.81	637.53	696.60	818.08	859.61	895.95	926.44	1,004.67	746.15	881.83	994.97
	Quarter 2 - Trimestre 2	907.80	650.79	706.36	836.34	863.86	884.53	912.73	1,013.77	761.08	876.35	1,002.10
	Quarter 3 - Trimestre 3	933.26	710.99	776.41	872.15	886.23	920.00	931.36	1,019.74	814.52	906.59	1,008.21
	Quarter 4 - Trimestre 4	939.23	730.41	794.23	890.93	900.02	942.12	935.46	1,010.87	834.37	925.02	1,000.34
	Annual - Annuel	920.64	682.51	743.26	855.33	877.76	910.57	927.21	1,012.42	789.55	897.55	1,001.55
	2006											
	Quarter 1 - Trimestre 1	948.79	720.60	788.34	883.01	929.18	950.67	950.58	1,023.97	826.16	941.87	1,014.06
41	Wholesale Trade - Commerce de gros											
	2002											
	Quarter 1 - Trimestre 1	793.36	671.70	718.78	790.04	810.06	836.03	926.58	817.73	736.58	825.23	837.65
	Quarter 2 - Trimestre 2	792.67	666.33	709.28	772.37	828.16	838.41	910.94	830.95	726.59	833.80	845.27
	Quarter 3 - Trimestre 3	794.87	653.43	712.44	775.64	803.59	820.31	1,028.18	836.22	727.46	812.66	866.23
	Quarter 4 - Trimestre 4	812.57	711.04	746.46	786.51	830.13	837.47	1,017.94	831.55	755.69	834.20	863.66
	Annual - Annuel	798.44	675.97	721.60	780.91	817.98	833.00	968.80	829.09	736.52	826.36	853.23
	2003											
	Quarter 1 - Trimestre 1	819.79	673.17	736.21	769.79	858.30	811.65	1,045.91	871.87	738.03	833.09	905.58
	Quarter 2 - Trimestre 2	805.77	689.76	723.52	794.19	872.99	811.89	897.68	840.71	745.63	840.87	850.67
	Quarter 3 - Trimestre 3	819.43	676.90	738.82	800.31	841.20	828.95	972.68	870.00	751.58	834.96	887.43
	Quarter 4 - Trimestre 4	816.86	705.49	745.41	806.42	833.09	838.26	924.61	851.92	761.80	835.88	865.06
	Annual - Annuel	815.43	686.03	735.97	792.62	851.37	822.74	961.96	858.54	749.18	836.23	877.13
	2004											
	Quarter 1 - Trimestre 1	826.59	636.18	713.34	772.01	838.86	889.85	905.52	918.23	721.53	865.23	915.98
	Quarter 2 - Trimestre 2	820.59	678.23	716.91	824.90	825.31	854.97	899.67	886.29	748.63	840.23	888.66
	Quarter 3 - Trimestre 3	819.11	681.75	729.80	835.73	814.11	842.67	853.67	885.66	759.56	828.94	880.98
	Quarter 4 - Trimestre 4	831.56	690.49	739.07	854.54	828.23	897.43	873.22	872.14	773.28	865.93	872.29
	Annual - Annuel	824.46	671.57	724.86	822.05	826.48	871.43	885.11	890.38	750.91	849.90	889.54
	2005											
	Quarter 1 - Trimestre 1	839.21	672.99	735.54	853.34	833.66	879.97	945.42	897.42	768.04	859.41	904.01
	Quarter 2 - Trimestre 2	844.58	716.45	759.04	879.66	836.74	884.39	945.33	874.85	798.10	863.35	884.83
	Quarter 3 - Trimestre 3	843.23	751.79	786.82	850.11	855.52	881.12	945.66	853.92	804.91	870.04	866.10
	Quarter 4 - Trimestre 4	850.39	793.55	808.76	882.50	855.78	881.08	882.02	849.44	833.01	870.01	853.75
	Annual - Annuel	844.38	733.67	772.79	866.47	845.60	881.64	929.97	868.89	801.13	865.82	877.19
	2006											
	Quarter 1 - Trimestre 1	867.95	786.70	831.35	889.62	868.01	910.08	910.93	868.61	845.18	891.23	874.70
44-45	Retail trade - Commerce de détail											
	2002											
	Quarter 1 - Trimestre 1	448.20	429.54	398.58	481.37	608.80	543.09	414.24	415.51	429.86	573.69	415.44
	Quarter 2 - Trimestre 2	449.02	441.76	392.61	442.99	549.01	567.02	496.82	423.57	418.31	558.35	428.44
	Quarter 3 - Trimestre 3	450.81	430.99	399.16	462.24	529.88	577.76	569.33	419.44	426.27	553.41	428.50
	Quarter 4 - Trimestre 4	449.91	433.72	406.07	467.36	524.51	561.65	511.30	421.16	431.79	542.38	425.58
	Annual - Annuel	449.51	433.95	399.10	462.90	549.88	562.60	498.31	419.93	426.53	556.31	424.53
	2003											
	Quarter 1 - Trimestre 1	449.05	418.89	393.40	466.25	543.08	507.71	525.06	434.18	422.48	526.52	437.92
	Quarter 2 - Trimestre 2	456.05	421.81	404.67	481.85	558.23	530.37	538.84	431.57	434.17	544.52	435.59
	Quarter 3 - Trimestre 3	458.59	434.51	417.54	487.45	573.00	528.53	521.28	428.06	444.50	551.45	431.21
	Quarter 4 - Trimestre 4	449.65	457.74	423.76	476.97	564.23	502.33	463.69	414.63	448.28	534.78	416.21

Table 11

Quarterly and Annual Estimates of Average Weekly Earnings
(including overtime) by Enterprise Size of Employment, for
All Employees, for Selected Industries, Canada, Provinces
and Territories.

(Continued - suite)

Tableau 11

Estimations trimestrielles et annuelles de la rémunération
hebdomadaire moyenne (avec surtemps), par taille d'entreprise
selon l'emploi, pour l'ensemble des salariés pour une sélection
d'industries, Canada, provinces et territoires.

NAICS 2002	Industry	Size - Taille										
		All Sizes - Toutes les tailles	0-4	5-19	20-49	50-99	100-299	300-499	500 +	0-49	50-299	300 +
SCIAN 2002	Industrie											
ALBERTA												
44-45 Retail trade - Commerce de détail												
	2003											
	Annual - Annuel	\$453.34	\$433.54	\$409.77	\$478.23	\$559.62	\$517.48	\$513.29	\$426.87	\$437.41	\$539.39	\$429.99
	2004											
	Quarter 1 - Trimestre 1	453.85	434.18	420.08	503.61	564.80	507.11	483.02	421.77	450.22	537.89	423.94
	Quarter 2 - Trimestre 2	470.28	425.48	415.64	543.87	684.18	528.67	512.14	428.12	457.99	602.43	431.70
	Quarter 3 - Trimestre 3	473.86	432.01	420.20	541.13	663.17	536.55	512.33	437.40	460.69	597.87	439.99
	Quarter 4 - Trimestre 4	476.27	466.33	437.85	556.33	684.42	553.95	405.69	427.39	480.66	618.83	426.50
	Annual - Annuel	468.72	439.39	423.49	536.18	646.17	531.69	475.69	428.77	462.45	588.66	430.58
	2005											
	Quarter 1 - Trimestre 1	480.07	464.28	441.11	551.88	660.16	568.93	352.17	437.19	480.45	616.93	433.76
	Quarter 2 - Trimestre 2	496.14	488.92	457.30	591.35	713.11	557.28	421.27	441.00	505.42	635.78	440.04
	Quarter 3 - Trimestre 3	501.69	489.36	470.95	599.19	690.87	586.45	486.04	441.77	515.52	640.46	444.16
	Quarter 4 - Trimestre 4	508.73	513.18	485.24	600.31	707.33	586.61	461.95	450.45	527.66	647.69	451.01
	Annual - Annuel	496.86	488.94	463.76	586.03	692.93	574.80	436.19	442.75	507.44	635.42	442.44
	2006											
	Quarter 1 - Trimestre 1	512.00	519.14	480.03	607.29	709.74	573.85	459.12	457.21	528.93	643.66	457.30
48-49 Transportation & warehousing - Transport et entreposage												
	2002											
	Quarter 1 - Trimestre 1	737.51	639.28	681.87	705.85	811.68	768.81	749.49	761.21	675.88	783.65	760.17
	Quarter 2 - Trimestre 2	743.78	628.46	676.53	737.00	763.53	809.34	710.63	772.11	678.97	792.91	766.39
	Quarter 3 - Trimestre 3	751.08	646.66	686.63	752.86	777.48	837.85	639.79	774.34	694.49	818.27	763.34
	Quarter 4 - Trimestre 4	754.67	652.82	704.62	758.17	738.29	821.67	657.48	779.22	703.55	794.54	770.97
	Annual - Annuel	746.79	641.87	687.18	738.49	772.46	810.25	692.82	771.79	688.20	797.46	765.25
	2003											
	Quarter 1 - Trimestre 1	757.16	616.24	690.47	754.26	789.57	835.20	825.96	772.61	688.31	819.36	776.79
	Quarter 2 - Trimestre 2	758.06	625.48	664.50	749.19	772.42	809.36	837.80	788.84	678.70	796.52	792.81
	Quarter 3 - Trimestre 3	748.09	629.22	674.68	741.58	765.68	787.13	793.17	778.22	681.14	779.54	779.09
	Quarter 4 - Trimestre 4	741.83	630.29	675.16	740.47	753.82	774.00	768.02	771.30	681.93	766.76	771.00
	Annual - Annuel	751.23	625.42	676.11	746.30	770.17	801.45	805.64	777.69	682.50	790.45	779.85
	2004											
	Quarter 1 - Trimestre 1	738.77	587.02	661.78	747.84	675.68	815.44	768.16	774.97	666.37	767.14	774.37
	Quarter 2 - Trimestre 2	731.19	592.35	648.33	736.72	719.87	752.73	775.64	771.76	657.55	741.93	772.09
	Quarter 3 - Trimestre 3	736.99	619.93	680.83	726.18	722.28	786.12	755.71	763.54	675.61	765.33	762.92
	Quarter 4 - Trimestre 4	748.96	648.58	694.79	755.88	728.34	783.66	722.47	775.68	698.24	766.10	771.56
	Annual - Annuel	739.07	612.34	671.26	741.74	711.21	784.12	755.80	771.49	674.38	760.12	770.19
	2005											
	Quarter 1 - Trimestre 1	756.32	611.47	702.35	763.67	774.29	828.59	754.47	774.72	692.60	810.62	773.09
	Quarter 2 - Trimestre 2	763.98	644.45	728.12	740.80	771.93	818.35	816.66	780.96	706.25	803.93	783.98
	Quarter 3 - Trimestre 3	773.16	702.64	745.59	753.66	809.90	790.56	797.06	786.73	734.72	796.51	787.61
	Quarter 4 - Trimestre 4	776.28	709.11	736.53	761.65	799.37	801.97	789.31	791.81	735.65	801.15	791.63
	Annual - Annuel	767.51	667.89	728.56	754.98	789.28	809.25	789.98	783.52	717.76	802.94	784.04
	2006											
	Quarter 1 - Trimestre 1	775.09	698.79	737.04	777.58	781.20	803.88	798.70	789.34	737.31	795.59	790.17
51 Information & cultural industries - Industrie de l'information et industrie culturelle												
	2002											
	Quarter 1 - Trimestre 1	732.95	597.22	617.86	654.47	676.21	730.18	652.38	772.32	630.68	711.21	766.43
	Quarter 2 - Trimestre 2	736.27	610.87	602.26	654.16	601.13	749.66	812.14	772.91	626.18	697.49	775.06
	Quarter 3 - Trimestre 3	734.11	590.43	610.17	661.56	585.34	715.51	762.07	780.37	628.41	660.21	779.19
	Quarter 4 - Trimestre 4	763.55	659.01	638.48	623.48	638.54	772.67	829.09	809.53	635.49	714.33	810.62
	Annual - Annuel	741.76	614.45	617.12	647.93	623.87	741.77	767.32	783.82	630.24	695.74	782.89
	2003											
	Quarter 1 - Trimestre 1	765.82	609.33	615.78	595.91	657.99	688.28	765.77	833.45	605.58	674.11	830.88
	Quarter 2 - Trimestre 2	727.48	640.44	571.80	565.13	647.53	620.03	760.94	790.78	582.23	631.94	789.37
	Quarter 3 - Trimestre 3	734.52	646.20	588.15	621.82	611.48	560.29	801.39	804.68	614.78	581.01	804.53
	Quarter 4 - Trimestre 4	731.94	750.34	612.19	656.93	564.24	592.48	724.92	790.36	659.17	582.16	787.99
	Annual - Annuel	739.82	661.59	597.24	610.00	623.22	611.86	765.36	804.72	615.50	616.60	803.07
	2004											
	Quarter 1 - Trimestre 1	742.86	705.96	606.48	623.26	810.96	811.05	632.25	596.71	811.04
	Quarter 2 - Trimestre 2	745.27	666.98	634.47	597.31	608.69	809.50	624.32	637.81	797.99
	Quarter 3 - Trimestre 3	736.52	667.27	669.83	609.02	626.46	800.33	641.63	608.03	786.96
	Quarter 4 - Trimestre 4	754.12	757.71	662.79	619.05	631.50	822.51	660.34	636.20	809.95
	Annual - Annuel	744.65	698.58	643.62	611.94	645.14	810.67	639.76	619.21	801.18
	2005											
	Quarter 1 - Trimestre 1	756.96	714.38	638.61	610.02	617.56	689.59	623.17	819.66	640.95	663.26	809.56
	Quarter 2 - Trimestre 2	773.61	763.42	652.48	638.71	632.49	751.56	601.77	826.51	667.65	704.54	810.65
	Quarter 3 - Trimestre 3	806.20	720.78	669.52	660.54	683.24	743.89	718.50	860.29	675.32	720.24	849.73
	Quarter 4 - Trimestre 4	817.74	722.46	660.99	676.92	720.44	746.22	704.24	868.31	679.02	737.42	856.72
	Annual - Annuel	789.89	730.21	655.54	646.07	659.26	730.48	668.76	845.34	665.70	703.90	833.44

Table 11

Quarterly and Annual Estimates of Average Weekly Earnings (including overtime) by Enterprise Size of Employment, for All Employees, for Selected Industries, Canada, Provinces and Territories.

(Continued - suite)

Tableau 11

Estimations trimestrielles et annuelles de la rémunération hebdomadaire moyenne (avec surtemps), par taille d'entreprise selon l'emploi, pour l'ensemble des salariés pour une sélection d'industries, Canada, provinces et territoires.

NAICS 2002	Industry	Size - Taille										
		All Sizes - Toutes les tailles	0-4	5-19	20-49	50-99	100-299	300-499	500 +	0-49	50-299	300 +
ALBERTA												
51	Information & cultural industries - Industrie de l'information et industrie culturelle											
	2006											
	Quarter 1 - Trimestre 1	\$819.77	\$720.32	\$662.14	\$760.29	\$724.29	\$767.64	\$748.16	\$858.92	\$713.22	\$749.08	\$851.21
52	Finance & insurance - Finance et assurances											
	2002											
	Quarter 1 - Trimestre 1	883.10	1,066.98	652.62	917.00	1,079.63	992.23	989.91	857.21	863.28	1,033.47	868.46
	Quarter 2 - Trimestre 2	897.03	1,113.65	679.87	874.89	1,083.89	932.52	996.19	878.62	883.29	994.99	887.70
	Quarter 3 - Trimestre 3	891.90	1,194.87	713.97	822.07	1,160.71	909.68	1,003.80	862.92	900.99	1,003.87	873.73
	Quarter 4 - Trimestre 4	893.14	963.44	753.47	986.26	1,068.55	888.71	906.70	884.35	884.98	955.96	886.00
	Annual - Annuel	891.33	1,083.33	700.59	898.41	1,096.10	926.94	975.22	870.79	883.31	995.84	878.96
	2003											
	Quarter 1 - Trimestre 1	928.78	922.08	734.72	1,372.09	1,156.13	922.56	1,125.05	891.65	956.75	1,005.96	909.30
	Quarter 2 - Trimestre 2	922.49	1,099.05	810.03	1,258.44	1,289.64	954.31	895.01	871.32	1,016.68	1,085.34	873.13
	Quarter 3 - Trimestre 3	898.96	1,088.35	807.30	1,155.28	1,109.55	1,008.87	700.54	863.52	991.62	1,047.99	851.84
	Quarter 4 - Trimestre 4	906.32	1,065.36	824.06	1,224.81	1,096.45	1,148.87	840.08	840.50	1,004.58	1,130.66	840.47
	Annual - Annuel	914.15	1,041.66	794.95	1,250.95	1,162.75	1,012.71	893.83	866.87	992.50	1,068.19	868.85
	2004											
	Quarter 1 - Trimestre 1	921.30	773.45	778.75	1,346.60	874.45	892.73	914.41	1,083.78	891.51
	Quarter 2 - Trimestre 2	931.79	886.58	810.61	1,332.00	813.20	889.20	958.52	1,159.72	883.79
	Quarter 3 - Trimestre 3	908.38	837.67	779.31	1,133.52	820.38	894.92	882.90	1,068.87	889.66
	Quarter 4 - Trimestre 4	912.43	865.39	826.52	1,148.40	925.12	890.32	917.68	1,019.74	892.42
	Annual - Annuel	918.49	838.87	798.77	1,240.46	855.15	891.79	918.33	1,083.46	889.33
	2005											
	Quarter 1 - Trimestre 1	922.51	877.58	807.93	1,213.49	1,055.49	1,043.09	982.18	895.50	927.85	1,047.11	901.40
	Quarter 2 - Trimestre 2	954.18	915.97	842.96	1,170.56	1,274.55	1,107.92	929.25	924.52	944.34	1,160.31	924.85
	Quarter 3 - Trimestre 3	945.17	920.79	869.07	1,123.16	1,075.88	1,025.17	901.98	932.25	947.51	1,040.31	930.31
	Quarter 4 - Trimestre 4	945.38	963.24	891.95	1,109.50	1,130.75	1,064.10	1,013.24	912.33	964.94	1,086.18	917.28
	Annual - Annuel	941.86	919.76	853.38	1,154.27	1,134.66	1,060.22	953.04	916.21	946.26	1,083.85	918.52
	2006											
	Quarter 1 - Trimestre 1	956.95	963.04	915.69	1,084.50	1,077.14	1,097.88	1,034.36	922.53	970.39	1,091.16	930.25
53	Real estate & rental & leasing - Services immobiliers et services de location et de location à bail											
	2002											
	Quarter 1 - Trimestre 1	673.97	681.28	619.81	720.14	665.84	632.94	667.14	645.88	714.91
	Quarter 2 - Trimestre 2	654.30	689.39	595.32	646.89	627.65	643.65	640.15	637.25	705.49
	Quarter 3 - Trimestre 3	637.81	685.83	587.24	614.61	572.23	597.13	625.38	587.17	715.48
	Quarter 4 - Trimestre 4	647.24	751.75	600.56	610.16	558.29	576.13	649.62	568.58	720.28
	Annual - Annuel	652.99	701.47	600.43	645.86	602.22	611.23	645.37	607.59	714.21
	2003											
	Quarter 1 - Trimestre 1	630.96	657.37	548.86	535.95	572.06	644.10	581.43	609.65	741.31
	Quarter 2 - Trimestre 2	619.91	643.91	558.71	513.75	568.19	635.92	575.06	604.77	723.51
	Quarter 3 - Trimestre 3	619.81	595.99	552.93	534.78	581.07	680.91	562.59	635.17	718.93
	Quarter 4 - Trimestre 4	642.36	639.82	591.35	592.84	638.07	642.78	607.77	640.63	714.34
	Annual - Annuel	628.24	633.86	562.91	545.27	590.36	650.95	581.77	622.91	724.59
	2004											
	Quarter 1 - Trimestre 1	622.33	574.95	548.60	540.00	628.44	703.04	750.49	717.38	554.83	666.11	720.80
	Quarter 2 - Trimestre 2	619.94	654.82	548.00	566.50	641.71	684.78	516.51	671.18	587.56	665.65	647.38
	Quarter 3 - Trimestre 3	620.07	614.85	554.26	553.12	554.66	707.84	605.63	702.09	573.48	647.48	691.82
	Quarter 4 - Trimestre 4	639.56	646.91	582.43	589.01	613.32	687.54	783.99	683.78	604.98	657.25	692.96
	Annual - Annuel	625.57	623.18	558.36	562.43	609.60	695.99	643.95	693.58	580.45	658.60	687.92
	2005											
	Quarter 1 - Trimestre 1	654.14	610.60	583.08	628.90	677.19	742.72	568.22	717.97	604.34	713.47	689.87
	Quarter 2 - Trimestre 2	669.63	633.63	613.29	621.51	643.59	782.55	661.13	720.99	622.17	719.52	709.35
	Quarter 3 - Trimestre 3	650.52	621.94	639.37	631.34	668.08	726.61	646.09	641.47	631.43	700.68	642.22
	Quarter 4 - Trimestre 4	670.54	666.07	669.92	668.88	712.62	719.78	677.56	632.93	668.35	716.96	640.12
	Annual - Annuel	661.28	633.60	626.32	638.04	673.10	743.11	637.50	676.73	631.99	712.65	669.83
	2006											
	Quarter 1 - Trimestre 1	688.40	675.13	641.52	682.01	695.70	756.10	775.20	680.27	664.20	730.85	695.64
54	Professional, scientific & technical services - Services professionnels, scientifiques et techniques											
	2002											
	Quarter 1 - Trimestre 1	911.23	823.67	767.53	923.10	946.01	1,030.99	1,258.52	997.40	823.20	995.40	1,053.97
	Quarter 2 - Trimestre 2	908.30	828.94	757.60	865.52	986.24	1,102.80	1,153.43	989.37	811.47	1,052.37	1,025.42
	Quarter 3 - Trimestre 3	899.03	806.43	727.29	871.48	909.67	1,115.06	1,194.57	1,031.82	792.40	1,020.50	1,070.27
	Quarter 4 - Trimestre 4	919.17	875.43	755.96	882.72	952.30	1,044.57	953.31	1,096.04	834.57	1,001.65	1,062.37
	Annual - Annuel	909.46	833.78	751.97	884.67	948.26	1,073.49	1,135.74	1,028.36	815.42	1,017.88	1,052.74
	2003											
	Quarter 1 - Trimestre 1	927.94	837.96	760.84	889.70	1,079.06	994.99	1,223.20	1,064.68	821.20	1,030.64	1,094.70

Table 11

Quarterly and Annual Estimates of Average Weekly Earnings (including overtime) by Enterprise Size of Employment, for All Employees, for Selected Industries, Canada, Provinces and Territories.

(Continued - suite)

Tableau 11

Estimations trimestrielles et annuelles de la rémunération hebdomadaire moyenne (avec surtemps), par taille d'entreprise selon l'emploi, pour l'ensemble des salariés pour une sélection d'industries, Canada, provinces et territoires.

NAICS 2002	Industry	Size - Taille										
		All Sizes - Toutes les tailles	0-4	5-19	20-49	50-99	100-299	300-499	500 +	0-49	50-299	300 +
SCIAN 2002	Industrie											
ALBERTA												
54	Professional, scientific & technical services - Services professionnels, scientifiques et techniques											
	2003											
	Quarter 2 - Trimestre 2	\$914.34	\$873.07	\$765.38	\$892.07	\$1,012.94	\$1,040.78	\$1,094.54	\$980.18	\$838.96	\$1,027.97	\$1,005.33
	Quarter 3 - Trimestre 3	929.45	858.66	771.38	914.77	951.85	1,051.79	1,124.50	1,076.20	839.62	1,006.29	1,088.72
	Quarter 4 - Trimestre 4	935.18	889.43	787.57	926.46	925.66	1,008.03	1,196.53	1,048.01	861.73	973.02	1,085.39
	Annual - Annuel	926.71	864.99	771.33	905.97	990.36	1,023.16	1,157.01	1,040.86	840.54	1,008.70	1,067.47
	2004											
	Quarter 1 - Trimestre 1	931.77	828.20	772.80	935.44	981.76	1,071.27	1,370.40	987.39	829.98	1,033.64	1,082.22
	Quarter 2 - Trimestre 2	909.82	841.94	767.46	948.34	1,029.52	1,059.76	978.96	963.75	835.51	1,046.71	967.90
	Quarter 3 - Trimestre 3	898.42	817.08	761.35	876.44	958.21	1,092.16	921.55	1,013.17	808.63	1,034.76	990.54
	Quarter 4 - Trimestre 4	911.37	883.07	786.28	940.19	973.98	1,027.85	918.18	963.13	860.95	1,006.86	950.94
	Annual - Annuel	912.80	842.81	771.86	925.32	985.75	1,062.44	1,042.08	981.66	833.85	1,030.42	997.37
	2005											
	Quarter 1 - Trimestre 1	914.92	841.61	806.92	1,003.79	1,005.97	1,122.68	852.91	926.94	861.34	1,076.19	908.13
	Quarter 2 - Trimestre 2	918.96	894.43	813.46	991.16	1,003.94	1,116.06	845.42	889.54	884.87	1,070.43	879.99
	Quarter 3 - Trimestre 3	944.50	899.15	832.99	943.31	1,002.26	1,104.62	966.47	988.06	884.58	1,062.35	983.97
	Quarter 4 - Trimestre 4	954.08	921.06	855.83	980.53	1,000.52	1,095.83	1,029.15	959.42	909.87	1,057.20	971.99
	Annual - Annuel	933.06	889.12	827.68	979.22	1,003.12	1,109.63	910.01	939.38	885.39	1,066.38	933.16
	2006											
	Quarter 1 - Trimestre 1	935.02	911.67	862.96	987.20	1,012.18	1,061.95	947.56	896.99	909.57	1,042.59	905.06
55	Management of companies & enterprises - Gestion de sociétés et d'entreprises											
	2002											
	Quarter 1 - Trimestre 1	898.76	1,283.94	660.08	891.87	..	927.76	964.08
	Quarter 2 - Trimestre 2	899.24	1,615.63	652.21	800.39	..	674.40	1,076.77
	Quarter 3 - Trimestre 3	900.56	1,799.81	606.28	560.60	..	680.36	1,079.17
	Quarter 4 - Trimestre 4	903.92	1,604.77	751.55	509.00	..	797.89	1,039.68
	Annual - Annuel	900.61	1,578.65	665.81	684.74	..	767.77	1,040.74
	2003											
	Quarter 1 - Trimestre 1	905.03	1,191.22	757.89	570.73	1,115.51	992.56	888.80	1,032.49	843.24
	Quarter 2 - Trimestre 2	885.64	1,318.27	709.70	548.81	1,100.53	853.51	919.04	923.50	822.71
	Quarter 3 - Trimestre 3	871.83	1,307.14	705.79	602.80	874.06	893.60	923.55	887.47	798.25
	Quarter 4 - Trimestre 4	893.12	1,537.48	647.42	591.32	899.56	816.24	998.32	848.95	793.94
	Annual - Annuel	889.12	1,337.90	704.83	578.11	995.40	892.18	932.40	926.06	815.14
	2004											
	Quarter 1 - Trimestre 1	876.96	1,233.04	684.51	592.14	875.73
	Quarter 2 - Trimestre 2	800.99	1,054.59	685.97	561.96	797.20
	Quarter 3 - Trimestre 3	829.89	976.85	692.67	576.73	769.53
	Quarter 4 - Trimestre 4	836.97	1,126.32	831.58	539.86	860.64
	Annual - Annuel	835.18	1,096.30	725.38	566.43	825.12
	2005											
	Quarter 1 - Trimestre 1	881.35	1,057.71	885.22	598.08	870.86	805.80	923.44
	Quarter 2 - Trimestre 2	889.97	1,201.62	834.51	745.16	941.51	756.25	902.16
	Quarter 3 - Trimestre 3	899.48	999.24	875.33	813.10	904.23	788.08	939.29
	Quarter 4 - Trimestre 4	908.06	1,041.41	926.58	811.31	940.26	827.25	911.62
	Annual - Annuel	895.23	1,076.67	877.72	741.13	913.85	792.51	918.96
	2006											
	Quarter 1 - Trimestre 1	944.88	1,102.87	989.91	796.72	669.60	936.42	973.68	871.33	948.95
56	Admin. & support, waste managemt. & remediation services - Services admin., soutien, gestion des déchets, assainissem.											
	2002											
	Quarter 1 - Trimestre 1	584.80	619.45	589.44	587.94	614.88	600.10	704.00	542.42	596.90	605.98	562.47
	Quarter 2 - Trimestre 2	583.37	602.37	600.60	531.52	557.90	583.72	780.84	561.64	581.85	572.99	591.02
	Quarter 3 - Trimestre 3	585.93	603.04	599.60	542.21	500.82	631.86	778.14	564.19	583.45	575.34	594.56
	Quarter 4 - Trimestre 4	588.10	654.56	628.84	550.89	516.39	642.72	658.50	548.53	612.59	588.98	565.90
	Annual - Annuel	585.61	619.65	604.95	552.33	543.56	614.82	726.25	554.15	593.62	585.01	578.29
	2003											
	Quarter 1 - Trimestre 1	583.66	634.43	621.79	555.71	537.85	602.69	621.18	557.29	604.50	579.78	567.97
	Quarter 2 - Trimestre 2	595.20	663.44	588.03	592.77	488.77	593.68	636.69	595.57	608.92	556.36	602.87
	Quarter 3 - Trimestre 3	602.21	669.19	596.44	589.99	540.59	543.53	657.01	616.83	613.41	542.48	624.24
	Quarter 4 - Trimestre 4	617.10	706.35	611.87	657.25	517.47	547.94	606.98	633.62	650.77	537.29	628.93
	Annual - Annuel	599.87	669.58	603.99	598.70	521.09	570.68	630.84	601.26	619.55	553.11	606.48
	2004											
	Quarter 1 - Trimestre 1	612.27	665.54	587.87	648.71	531.89	544.41	603.18	639.55	627.30	539.92	634.55
	Quarter 2 - Trimestre 2	622.43	664.80	595.56	646.64	619.15	591.67	520.78	642.81	628.66	601.84	626.60
	Quarter 3 - Trimestre 3	629.10	665.68	593.83	677.92	618.78	586.33	539.09	647.80	636.89	598.34	636.42
	Quarter 4 - Trimestre 4	648.54	725.80	660.57	692.67	652.77	630.76	553.24	632.62	688.51	638.85	622.46
	Annual - Annuel	628.40	680.98	608.88	666.58	605.47	587.37	554.33	640.61	645.30	594.01	629.79
	2005											
	Quarter 1 - Trimestre 1	650.15	701.84	658.05	692.95	706.06	662.41	688.30	607.56	680.39	679.04	617.41

Table 11

Quarterly and Annual Estimates of Average Weekly Earnings (including overtime) by Enterprise Size of Employment, for All Employees, for Selected Industries, Canada, Provinces and Territories.

(Continued - suite)

Tableau 11

Estimations trimestrielles et annuelles de la rémunération hebdomadaire moyenne (avec surtemps), par taille d'entreprise selon l'emploi, pour l'ensemble des salariés pour une sélection d'industries, Canada, provinces et territoires.

NAICS 2002	Industry	Size - Taille										
		All Sizes - Toutes les tailles	0-4	5-19	20-49	50-99	100-299	300-499	500 +	0-49	50-299	300 +
SCIAN 2002	Industrie											
ALBERTA												
56	Admin. & support, waste managemt. & remediation services - Services admin., soutien, gestion des déchets, assainissem.											
	2005											
	Quarter 2 - Trimestre 2	\$659.08	\$725.22	\$658.07	\$691.15	\$695.20	\$654.69	\$716.46	\$625.53	\$685.80	\$669.98	\$632.86
	Quarter 3 - Trimestre 3	653.28	723.29	662.79	705.89	667.74	649.24	703.75	607.83	691.60	656.64	619.14
	Quarter 4 - Trimestre 4	663.45	770.20	704.82	730.53	643.45	664.04	692.00	602.85	730.61	655.94	613.30
	Annual - Annuel	656.53	730.62	671.04	705.30	676.84	657.37	698.54	611.16	697.34	664.92	620.72
	2006											
	Quarter 1 - Trimestre 1	677.32	744.26	691.01	699.93	677.10	682.18	782.55	633.69	708.17	680.22	652.41
61	Educational services - Services d'enseignement											
	2002											
	Quarter 1 - Trimestre 1	645.05	515.76	535.13	785.72	590.97	702.31	677.76	641.28	633.18	668.79	644.05
	Quarter 2 - Trimestre 2	663.73	534.41	511.53	756.97	576.20	686.20	637.02	669.24	614.10	652.85	666.50
	Quarter 3 - Trimestre 3	716.17	516.63	769.71	627.63	678.58	726.77	794.30	707.65	654.87	716.86	719.19
	Quarter 4 - Trimestre 4	700.33	519.49	597.45	656.75	631.46	623.91	716.06	708.93	602.33	625.91	709.54
	Annual - Annuel	679.87	521.75	603.64	708.24	615.72	685.47	712.68	680.15	625.42	666.88	683.17
	2003											
	Quarter 1 - Trimestre 1	686.00	496.05	507.49	723.49	649.16	682.98	672.81	692.63	594.39	673.57	690.86
	Quarter 2 - Trimestre 2	690.95	493.11	491.20	644.35	588.07	727.59	686.63	698.27	556.73	688.90	697.24
	Quarter 3 - Trimestre 3	730.28	504.27	527.52	616.29	581.22	749.55	809.36	732.90	558.36	707.31	742.20
	Quarter 4 - Trimestre 4	691.56	519.26	514.67	551.99	588.97	709.05	630.47	707.05	530.03	667.83	700.31
	Annual - Annuel	697.84	503.09	509.94	637.38	600.60	719.20	700.71	705.71	560.30	685.24	705.23
	2004											
	Quarter 1 - Trimestre 1	727.79	533.81	502.76	577.20	582.01	809.59	738.98	734.96	537.45	734.92	735.28
	Quarter 2 - Trimestre 2	732.04	524.73	491.88	595.57	627.54	765.55	757.33	740.20	539.10	727.28	741.59
	Quarter 3 - Trimestre 3	780.18	584.49	531.90	670.04	693.75	769.11	806.46	792.17	598.13	753.70	793.67
	Quarter 4 - Trimestre 4	774.32	569.75	479.08	613.70	681.79	763.40	677.37	794.51	551.26	739.97	786.65
	Annual - Annuel	752.08	553.00	500.73	614.66	640.72	776.24	747.35	763.74	556.20	739.34	762.40
	2005											
	Quarter 1 - Trimestre 1	800.99	564.87	495.61	633.11	646.24	759.87	749.73	820.54	564.09	722.59	816.25
	Quarter 2 - Trimestre 2	779.66	594.94	535.38	664.63	670.80	740.45	773.54	793.33	599.33	723.02	791.97
	Quarter 3 - Trimestre 3	805.59	606.74	655.99	761.81	786.72	814.62	815.49	811.60	684.19	807.70	812.01
	Quarter 4 - Trimestre 4	801.44	595.10	605.50	718.10	769.91	835.47	788.11	808.63	640.57	818.46	807.32
	Annual - Annuel	796.63	590.13	573.00	694.40	717.04	790.82	784.59	808.46	621.79	770.87	806.72
	2006											
	Quarter 1 - Trimestre 1	803.47	591.76	606.64	697.49	731.82	812.53	804.67	812.75	633.14	788.04	812.27
62	Health care & social assistance - Soins de santé et assistance sociale											
	2002											
	Quarter 1 - Trimestre 1	612.02	726.26	519.32	454.89	491.55	478.29	421.58	700.20	559.87	484.20	681.08
	Quarter 2 - Trimestre 2	613.87	742.34	516.60	431.03	492.25	488.77	498.51	701.47	553.86	490.21	688.46
	Quarter 3 - Trimestre 3	619.36	751.02	522.84	428.83	506.44	485.60	515.72	713.54	556.81	494.86	694.67
	Quarter 4 - Trimestre 4	617.92	750.73	521.23	454.79	490.60	482.08	514.76	710.47	562.69	485.47	692.70
	Annual - Annuel	615.84	742.45	520.00	442.23	495.45	483.77	492.31	706.44	558.32	488.73	689.32
	2003											
	Quarter 1 - Trimestre 1	615.29	721.21	517.17	442.93	471.07	511.01	503.61	710.06	551.76	494.71	692.75
	Quarter 2 - Trimestre 2	608.13	727.95	519.91	440.14	452.97	487.43	507.81	700.19	552.75	474.56	683.28
	Quarter 3 - Trimestre 3	620.13	739.21	524.21	456.25	453.58	507.82	496.67	717.18	560.86	486.51	699.46
	Quarter 4 - Trimestre 4	627.31	747.32	543.45	451.61	460.82	514.46	453.09	726.68	572.99	492.02	703.68
	Annual - Annuel	617.75	733.83	526.18	447.75	459.71	505.07	490.24	713.59	559.55	487.00	694.82
	2004											
	Quarter 1 - Trimestre 1	632.98	753.08	551.40	452.08	469.08	515.23	494.83	727.33	578.15	496.35	709.20
	Quarter 2 - Trimestre 2	641.72	773.24	563.30	456.35	480.49	516.90	504.97	732.50	590.88	502.92	714.38
	Quarter 3 - Trimestre 3	646.55	771.26	558.41	448.12	483.37	527.35	511.03	744.61	584.18	511.07	724.78
	Quarter 4 - Trimestre 4	654.77	784.69	568.55	478.79	489.66	537.56	495.67	750.53	601.22	518.64	728.32
	Annual - Annuel	644.04	770.42	560.56	458.69	480.50	524.29	501.74	738.78	588.63	507.23	719.24
	2005											
	Quarter 1 - Trimestre 1	645.41	774.28	566.34	472.24	502.62	542.59	490.41	730.42	597.43	528.02	713.17
	Quarter 2 - Trimestre 2	650.60	801.77	585.82	477.86	490.83	545.98	548.59	723.01	614.94	525.72	710.17
	Quarter 3 - Trimestre 3	667.31	798.97	620.48	530.15	526.59	570.93	624.68	723.37	643.42	555.47	716.53
	Quarter 4 - Trimestre 4	678.20	804.53	618.60	519.91	534.41	565.80	610.05	743.52	642.66	553.62	733.56
	Annual - Annuel	660.72	794.92	597.68	500.51	514.08	556.57	570.01	730.38	624.65	540.97	718.77
	2006											
	Quarter 1 - Trimestre 1	686.67	817.09	633.42	530.20	551.09	595.48	637.40	742.10	656.61	578.81	733.99
71	Arts, entertainment & recreation - Arts, spectacles et loisirs											
	2002											
	Quarter 1 - Trimestre 1	394.43	469.76	357.10	322.84	357.47	359.90	489.15	412.21	357.45	358.85	439.15
	Quarter 2 - Trimestre 2	390.51	410.50	331.88	294.80	336.40	354.24	453.33	509.57	325.25	346.42	496.21
	Quarter 3 - Trimestre 3	383.23	412.94	353.72	293.20	346.25	400.73	427.16	446.53	336.04	376.67	444.11

Table 11

Quarterly and Annual Estimates of Average Weekly Earnings (including overtime) by Enterprise Size of Employment, for All Employees, for Selected Industries, Canada, Provinces and Territories.

(Continued - suite)

Tableau 11

Estimations trimestrielles et annuelles de la rémunération hebdomadaire moyenne (avec surtemps), par taille d'entreprise selon l'emploi, pour l'ensemble des salariés pour une sélection d'industries, Canada, provinces et territoires.

NAICS 2002	Industry	Size - Taille										
		All Sizes - Toutes les tailles	0-4	5-19	20-49	50-99	100-299	300-499	500 +	0-49	50-299	300 +
ALBERTA												
71	Arts, entertainment & recreation - Arts, spectacles et loisirs											
	2002											
	Quarter 4 - Trimestre 4	\$387.88	\$438.20	\$358.75	\$281.65	\$339.86	\$358.92	\$360.46	\$468.75	\$338.75	\$349.96	\$450.77
	Annual - Annuel	388.88	431.94	349.86	298.02	343.96	371.04	447.44	459.38	338.82	358.97	456.68
	2003											
	Quarter 1 - Trimestre 1	379.62	395.27	350.65	270.65	340.68	358.58	355.48	470.68	324.18	351.32	436.27
	Quarter 2 - Trimestre 2	355.18	414.12	323.94	290.06	356.37	334.27	457.97	379.42	321.01	343.33	401.24
	Quarter 3 - Trimestre 3	354.83	411.15	332.50	270.57	366.27	383.51	378.82	364.30	317.61	376.70	366.80
	Quarter 4 - Trimestre 4	367.08	416.95	317.99	278.70	364.42	367.30	367.51	424.21	317.60	366.16	410.53
	Annual - Annuel	363.70	409.56	331.12	277.81	358.49	362.35	389.40	412.32	320.05	360.80	406.53
	2004											
	Quarter 1 - Trimestre 1	368.24	417.43	336.36	301.44	309.53	368.51	384.19	414.04	333.53	349.41	404.46
	Quarter 2 - Trimestre 2	352.42	417.77	319.27	302.85	344.32	375.08	437.18	353.47	325.25	362.77	368.38
	Quarter 3 - Trimestre 3	360.62	401.48	317.47	316.46	338.53	430.13	307.37	371.90	328.82	388.52	361.33
	Quarter 4 - Trimestre 4	369.07	450.96	317.65	306.27	349.41	485.80	304.39	360.66	331.48	439.98	347.46
	Annual - Annuel	362.30	421.65	322.08	306.69	337.83	415.88	362.07	374.99	329.65	385.57	372.03
	2005											
	Quarter 1 - Trimestre 1	357.07	496.87	326.33	310.96	399.62	444.87	292.94	340.22	342.62	430.23	329.63
	Quarter 2 - Trimestre 2	340.95	422.18	302.69	309.96	348.69	366.05	369.12	336.28	321.26	359.27	342.62
	Quarter 3 - Trimestre 3	348.68	458.96	318.34	306.28	370.99	368.50	366.69	335.81	333.49	369.61	342.56
	Quarter 4 - Trimestre 4	372.35	455.93	321.28	306.90	438.61	509.61	320.92	341.05	334.82	479.73	335.92
	Annual - Annuel	354.40	457.65	316.87	308.49	384.32	413.59	332.97	338.46	332.74	401.86	337.24
	2006											
	Quarter 1 - Trimestre 1	364.23	416.78	339.49	326.36	368.38	569.76	345.39	486.50	321.64
72	Accommodation & food services - Hébergement et services de restauration											
	2002											
	Quarter 1 - Trimestre 1	295.08	329.13	278.18	276.22	280.54	315.00	289.23	338.59	281.87	295.48	331.33
	Quarter 2 - Trimestre 2	293.60	350.64	281.45	255.90	250.72	300.38	352.08	389.92	275.25	269.37	386.10
	Quarter 3 - Trimestre 3	289.66	337.43	276.83	262.49	254.91	280.89	355.38	381.29	275.22	264.91	378.29
	Quarter 4 - Trimestre 4	282.76	329.18	271.69	262.53	244.86	274.81	315.14	364.70	271.96	257.36	359.30
	Annual - Annuel	290.16	336.73	277.06	264.08	256.22	291.37	324.87	369.03	276.04	270.33	363.81
	2003											
	Quarter 1 - Trimestre 1	276.04	303.09	258.26	245.88	237.05	283.08	301.01	374.72	256.30	256.05	364.97
	Quarter 2 - Trimestre 2	277.77	314.26	265.02	252.07	235.81	278.34	320.85	372.06	263.32	251.96	366.48
	Quarter 3 - Trimestre 3	283.18	320.00	271.14	252.01	243.92	282.14	337.80	383.39	266.12	258.00	379.19
	Quarter 4 - Trimestre 4	286.72	356.95	277.10	259.44	238.52	285.90	337.52	372.68	275.95	255.13	369.07
	Annual - Annuel	280.93	323.35	267.91	252.29	238.92	282.28	322.31	375.72	265.38	255.29	369.89
	2004											
	Quarter 1 - Trimestre 1	294.61	339.05	267.56	258.22	251.91	325.82	381.89	387.66	269.82	276.14	387.21
	Quarter 2 - Trimestre 2	309.40	332.57	273.64	284.60	275.63	338.04	368.75	385.37	284.25	299.16	383.53
	Quarter 3 - Trimestre 3	319.66	351.76	276.40	295.63	282.68	338.22	329.93	415.62	291.76	302.57	407.60
	Quarter 4 - Trimestre 4	318.40	348.27	283.97	292.51	274.30	344.48	404.48	397.45	293.72	302.65	397.96
	Annual - Annuel	310.61	342.72	275.54	282.61	270.56	336.95	368.04	396.90	284.97	294.85	394.32
	2005											
	Quarter 1 - Trimestre 1	326.68	353.56	291.09	296.62	287.05	329.66	523.85	407.25	299.50	303.68	418.37
	Quarter 2 - Trimestre 2	335.62	385.07	303.92	314.14	299.88	335.21	596.32	396.33	316.09	313.63	411.90
	Quarter 3 - Trimestre 3	350.83	403.34	326.07	336.53	325.39	352.16	530.47	387.48	337.79	336.13	402.69
	Quarter 4 - Trimestre 4	349.29	389.55	329.30	339.72	326.16	364.47	451.95	376.20	339.44	343.50	382.71
	Annual - Annuel	340.68	382.74	312.72	322.08	309.45	346.40	525.14	392.09	323.39	324.55	404.25
	2006											
	Quarter 1 - Trimestre 1	359.37	392.11	340.30	349.56	341.34	374.56	431.94	387.60	349.05	356.02	392.50
81	Other services (except public administration) - Autres services, sauf les administrations publiques											
	2002											
	Quarter 1 - Trimestre 1	505.90	494.22	486.16	526.93	584.71	507.08	327.79	556.03	497.04	539.22	506.79
	Quarter 2 - Trimestre 2	505.12	493.38	482.39	511.42	532.76	499.82	391.19	604.15	491.89	514.68	555.83
	Quarter 3 - Trimestre 3	504.43	487.97	485.13	496.89	534.75	502.67	363.84	619.45	488.47	515.98	565.46
	Quarter 4 - Trimestre 4	501.54	494.88	485.75	505.81	571.91	521.77	339.62	533.71	492.77	543.95	485.64
	Annual - Annuel	504.22	492.59	484.85	509.98	555.17	507.94	355.27	577.93	492.50	528.30	527.60
	2003											
	Quarter 1 - Trimestre 1	504.57	486.74	479.14	489.35	597.83	575.71	317.15	540.09	483.55	586.39	492.33
	Quarter 2 - Trimestre 2	507.02	488.91	478.06	508.30	619.35	540.37	375.32	554.82	487.53	575.60	507.08
	Quarter 3 - Trimestre 3	508.39	489.22	491.02	511.03	583.77	550.57	362.62	559.23	494.91	565.90	498.56
	Quarter 4 - Trimestre 4	514.09	499.99	500.95	519.32	573.13	520.45	394.75	550.97	504.66	544.14	516.56
	Annual - Annuel	508.57	491.30	487.32	507.19	593.32	545.95	363.87	551.17	492.75	567.74	503.77
	2004											
	Quarter 1 - Trimestre 1	524.07	503.50	504.36	550.36	589.88	532.12	437.21	558.06	513.97	558.65	526.69
	Quarter 2 - Trimestre 2	527.60	504.78	506.69	580.06	599.22	550.04	385.34	563.42	521.07	573.07	505.72
	Quarter 3 - Trimestre 3	528.86	500.84	506.25	581.52	586.65	562.11	407.36	561.09	519.95	572.71	517.92
	Quarter 4 - Trimestre 4	540.33	520.00	516.71	600.90	581.09	570.55	433.03	560.34	535.12	575.21	524.81

Table 11

Quarterly and Annual Estimates of Average Weekly Earnings (including overtime) by Enterprise Size of Employment, for All Employees, for Selected Industries, Canada, Provinces and Territories.

(Continued - suite)

Tableau 11

Estimations trimestrielles et annuelles de la rémunération hebdomadaire moyenne (avec surtemps), par taille d'entreprise selon l'emploi, pour l'ensemble des salariés pour une sélection d'industries, Canada, provinces et territoires.

NAICS 2002	Industry	Size - Taille										
		All Sizes - Toutes les tailles	0-4	5-19	20-49	50-99	100-299	300-499	500 +	0-49	50-299	300 +
SCIAN 2002	Industrie											
ALBERTA												
81	Other services (except public administration) - Autres services, sauf les administrations publiques											
	2004											
	Annual - Annuel	\$530.24	\$507.23	\$508.54	\$578.12	\$589.41	\$553.84	\$413.93	\$560.70	\$522.56	\$569.87	\$518.67
	2005											
	Quarter 1 - Trimestre 1	547.67	516.17	531.87	600.42	628.16	571.49	418.34	547.25	541.84	594.86	520.64
	Quarter 2 - Trimestre 2	559.78	533.25	537.90	590.35	654.11	581.79	500.53	574.30	548.03	612.51	553.21
	Quarter 3 - Trimestre 3	569.84	539.35	543.37	590.00	617.12	590.72	629.67	596.82	552.52	602.67	605.71
	Quarter 4 - Trimestre 4	572.19	557.56	544.98	606.00	617.42	596.02	618.75	569.67	561.69	605.08	578.84
	Annual - Annuel	562.47	536.92	539.52	596.57	628.72	585.01	542.21	571.32	551.08	603.74	564.41
	2006											
	Quarter 1 - Trimestre 1	567.34	534.45	526.92	605.50	633.98	596.71	708.04	567.83	545.88	614.68	599.25
91	Public administration - Administrations publiques											
	2002											
	Quarter 1 - Trimestre 1	787.62	490.70	649.11	655.14	523.18	624.19	641.65	580.51	815.23
	Quarter 2 - Trimestre 2	799.64	428.93	568.83	633.21	573.96	633.46	598.75	607.25	829.20
	Quarter 3 - Trimestre 3	806.09	401.64	547.29	615.28	535.42	701.46	583.26	630.71	837.51
	Quarter 4 - Trimestre 4	808.66	473.98	600.49	632.80	591.15	689.41	613.28	640.48	837.85
	Annual - Annuel	800.61	448.65	592.69	633.09	557.91	662.63	608.65	615.52	830.04
	2003											
	Quarter 1 - Trimestre 1	809.28	413.13	580.75	555.52	607.19	694.72	554.02	661.44	839.06
	Quarter 2 - Trimestre 2	796.92	398.88	531.01	578.44	651.40	680.08	552.69	669.26	823.66
	Quarter 3 - Trimestre 3	810.47	367.58	515.39	553.09	692.38	648.52	530.32	669.28	839.47
	Quarter 4 - Trimestre 4	819.91	393.63	558.50	545.33	675.84	769.29	538.97	732.56	845.03
	Annual - Annuel	809.11	392.97	547.65	558.34	658.12	698.54	543.89	682.14	836.79
	2004											
	Quarter 1 - Trimestre 1	810.73	403.51	565.74	584.94	629.05	684.66	566.03	665.27	838.74
	Quarter 2 - Trimestre 2	803.25	387.02	551.08	589.78	634.62	665.34	566.01	652.12	831.97
	Quarter 3 - Trimestre 3	805.49	388.61	529.33	627.45	647.49	795.63	586.29	738.27	825.63
	Quarter 4 - Trimestre 4	823.66	436.15	603.66	636.34	660.12	809.07	612.63	757.04	843.24
	Annual - Annuel	810.76	403.79	563.70	609.85	643.23	743.81	582.50	705.67	834.80
	2005											
	Quarter 1 - Trimestre 1	839.66	444.23	581.50	632.60	600.77	746.49	603.25	696.89	867.74
	Quarter 2 - Trimestre 2	825.03	388.05	554.43	657.16	633.66	713.74	611.22	685.44	851.52
	Quarter 3 - Trimestre 3	825.02	454.43	563.52	646.26	637.64	683.53	612.72	669.72	853.61
	Quarter 4 - Trimestre 4	854.39	476.15	583.65	662.44	638.20	712.80	625.99	690.04	883.69
	Annual - Annuel	835.90	441.80	570.94	649.90	627.26	713.13	613.32	685.28	864.04
	2006											
	Quarter 1 - Trimestre 1	854.23	460.63	572.02	626.66	627.48	692.58	600.24	674.34	887.23
11-91N	Industrial aggregate (excluding unclassified) - Ensemble des industries sauf les entreprises non classifiées											
	2002											
	Quarter 1 - Trimestre 1	695.78	666.14	562.84	627.29	678.75	727.72	747.82	757.63	608.74	706.57	756.71
	Quarter 2 - Trimestre 2	696.96	671.40	559.14	603.10	645.77	718.01	768.87	777.67	600.28	685.38	776.87
	Quarter 3 - Trimestre 3	700.05	664.44	565.30	603.11	628.69	721.95	815.19	785.84	601.12	679.50	788.81
	Quarter 4 - Trimestre 4	702.45	687.85	582.99	615.28	641.47	719.09	769.25	774.51	618.67	683.88	774.02
	Annual - Annuel	698.85	672.48	567.59	611.82	647.40	721.61	775.92	773.86	607.18	688.32	774.05
	2003											
	Quarter 1 - Trimestre 1	705.04	646.52	564.84	598.42	657.15	725.80	770.87	792.84	595.64	694.96	790.77
	Quarter 2 - Trimestre 2	699.14	663.84	564.01	600.52	639.86	705.32	768.52	785.89	600.07	675.95	784.26
	Quarter 3 - Trimestre 3	711.18	664.88	574.20	608.47	642.40	718.45	813.68	804.91	607.43	684.17	805.76
	Quarter 4 - Trimestre 4	713.79	694.09	587.07	627.04	648.33	727.29	768.98	791.66	626.47	691.23	789.55
	Annual - Annuel	707.31	667.58	572.55	608.64	646.79	719.16	780.53	793.72	607.48	686.49	792.48
	2004											
	Quarter 1 - Trimestre 1	722.31	653.13	578.35	633.05	658.27	767.12	792.84	806.25	614.47	718.44	805.06
	Quarter 2 - Trimestre 2	725.34	664.32	580.34	658.26	710.40	745.13	747.14	804.91	625.14	729.97	799.47
	Quarter 3 - Trimestre 3	730.30	661.79	581.12	652.30	687.19	763.51	752.59	819.71	622.74	730.39	813.68
	Quarter 4 - Trimestre 4	744.93	699.21	603.14	684.44	722.34	782.02	735.93	815.29	652.42	756.44	808.34
	Annual - Annuel	730.81	669.71	585.76	657.07	694.32	764.48	756.74	811.56	628.77	733.85	806.63
	2005											
	Quarter 1 - Trimestre 1	755.53	683.17	611.04	692.61	734.26	807.20	755.75	825.75	654.48	775.77	819.76
	Quarter 2 - Trimestre 2	760.80	711.18	621.09	694.36	733.47	791.75	787.25	830.90	666.13	766.72	827.22
	Quarter 3 - Trimestre 3	774.68	729.31	649.02	705.60	741.57	803.93	825.71	841.24	686.37	777.21	839.79
	Quarter 4 - Trimestre 4	784.82	752.44	663.17	719.73	765.79	815.39	806.86	841.31	702.99	794.38	838.45
	Annual - Annuel	769.13	719.25	636.30	703.23	743.86	804.61	794.64	834.86	677.73	778.61	831.38
	2006											
	Quarter 1 - Trimestre 1	792.94	748.39	665.35	724.66	773.74	831.00	831.81	849.89	704.70	806.26	848.29

Table 11

Quarterly and Annual Estimates of Average Weekly Earnings (including overtime) by Enterprise Size of Employment, for All Employees, for Selected Industries, Canada, Provinces and Territories.

(Continued - suite)

Tableau 11

Estimations trimestrielles et annuelles de la rémunération hebdomadaire moyenne (avec surtemps), par taille d'entreprise selon l'emploi, pour l'ensemble des salariés pour une sélection d'industries, Canada, provinces et territoires.

NAICS 2002	Industry	Size - Taille										
		All Sizes - Toutes les tailles	0-4	5-19	20-49	50-99	100-299	300-499	500 +	0-49	50-299	300 +
BRITISH COLUMBIA - COLOMBIE-BRITANNIQUE												
11	Forestry, logging & support - Foresterie, exploitation et soutien											
	2002											
	Quarter 1 - Trimestre 1	\$975.05	\$895.59	\$1,041.90	\$1,077.99	\$987.11	\$826.40	\$1,004.58	\$894.80	\$950.53
	Quarter 2 - Trimestre 2	949.59	856.98	936.32	962.90	1,060.07	867.10	916.93	961.82	982.92
	Quarter 3 - Trimestre 3	942.23	849.30	995.30	1,025.04	891.09	873.99	966.10	882.74	935.90
	Quarter 4 - Trimestre 4	953.16	858.41	994.89	1,081.34	1,008.96	916.12	980.04	955.77	918.51
	Annual - Annuel	953.71	865.24	995.30	1,039.49	975.95	874.86	968.84	922.45	944.57
	2003											
	Quarter 1 - Trimestre 1	962.69	849.89	1,007.12	1,006.32	941.14	826.66	963.64	877.94	983.60
	Quarter 2 - Trimestre 2	941.97	799.35	930.85	936.68	1,004.11	982.64	896.80	992.85	974.67
	Quarter 3 - Trimestre 3	968.31	872.05	1,018.23	1,002.66	973.10	972.58	975.48	972.78	949.74
	Quarter 4 - Trimestre 4	1,001.82	862.64	1,151.91	1,027.29	845.44	953.47	1,048.39	914.51	963.34
	Annual - Annuel	969.02	846.49	1,036.16	995.96	947.43	952.61	975.96	950.50	970.05
	2004											
	Quarter 1 - Trimestre 1	989.61	873.60	1,137.49	998.06	1,036.63
	Quarter 2 - Trimestre 2	940.41	831.19	950.68	968.34	925.18
	Quarter 3 - Trimestre 3	927.28	802.73	992.97	959.65	938.44
	Quarter 4 - Trimestre 4	992.80	867.90	1,072.76	1,030.72	1,015.27
	Annual - Annuel	961.20	843.50	1,042.95	990.84	980.47
	2005											
	Quarter 1 - Trimestre 1	991.35	838.08	984.98	1,089.32	983.17	1,068.58	944.46
	Quarter 2 - Trimestre 2	997.31	833.35	938.64	1,013.73	933.12	1,115.79	1,004.16
	Quarter 3 - Trimestre 3	997.16	859.80	983.48	974.17	950.54	1,067.69	1,031.30
	Quarter 4 - Trimestre 4	995.26	918.58	1,010.21	1,015.24	991.84	1,023.15	972.71
	Annual - Annuel	995.38	862.31	980.57	1,022.49	965.69	1,070.17	991.57
	2006											
	Quarter 1 - Trimestre 1	1,046.86	962.93	1,061.35	1,089.22	1,049.81
21	Mining & oil & gas extraction - Extraction minière et extraction de pétrole et de gaz											
	2002											
	Quarter 1 - Trimestre 1	1,180.96	826.65	898.69	1,560.15	1,214.61
	Quarter 2 - Trimestre 2	1,182.97	822.95	874.19	1,535.86	1,228.72
	Quarter 3 - Trimestre 3	1,185.07	815.69	874.74	1,471.27	1,234.92
	Quarter 4 - Trimestre 4	1,188.20	782.84	943.45	1,359.98	1,230.71
	Annual - Annuel	1,184.34	812.19	896.77	1,472.60	1,227.21
	2003											
	Quarter 1 - Trimestre 1	1,188.95	746.27	1,025.37	1,334.13	1,030.40	1,152.68	1,249.95
	Quarter 2 - Trimestre 2	1,223.84	765.99	903.95	1,457.89	1,023.17	1,275.53	1,290.24
	Quarter 3 - Trimestre 3	1,211.34	881.94	1,010.74	1,033.99	983.37	1,168.90	1,311.86
	Quarter 4 - Trimestre 4	1,207.18	825.70	1,063.71	959.81	966.55	1,111.19	1,329.58
	Annual - Annuel	1,207.75	805.08	1,000.61	1,182.13	999.91	1,170.06	1,294.58
	2004											
	Quarter 1 - Trimestre 1	1,282.48
	Quarter 2 - Trimestre 2	1,286.58
	Quarter 3 - Trimestre 3	1,311.63
	Quarter 4 - Trimestre 4	1,316.58
	Annual - Annuel	1,300.18
	2005											
	Quarter 1 - Trimestre 1	1,320.84	1,281.82	1,380.71
	Quarter 2 - Trimestre 2	1,305.13	1,213.67	1,389.21
	Quarter 3 - Trimestre 3	1,323.39	1,201.24	1,409.49
	Quarter 4 - Trimestre 4	1,364.28	1,330.44	1,427.03
	Annual - Annuel	1,327.83	1,254.16	1,400.15
	2006											
	Quarter 1 - Trimestre 1	1,402.82	1,168.83	1,424.32	1,320.39	1,371.20	1,395.93	1,321.20	1,385.44	1,446.48
22	Utilities - Services publics											
	2002											
	Quarter 1 - Trimestre 1	967.58	459.37	671.42	700.64	994.33
	Quarter 2 - Trimestre 2	970.77	478.28	564.27	800.89	1,013.27
	Quarter 3 - Trimestre 3	977.25	615.19	565.81	694.36	1,029.55
	Quarter 4 - Trimestre 4	988.35	507.90	552.37	762.07	1,039.18
	Annual - Annuel	975.89	513.90	582.70	743.80	1,018.55
	2003											
	Quarter 1 - Trimestre 1	1,001.26	395.20	569.86	655.43	589.02	676.92	1,052.72
	Quarter 2 - Trimestre 2	992.01	425.60	526.43	628.22	565.67	607.32	1,046.99
	Quarter 3 - Trimestre 3	1,030.76	668.60	523.20	777.75	609.20	594.52	1,090.81
	Quarter 4 - Trimestre 4	1,031.87	580.28	657.02	730.13	669.21	626.39	1,081.73
	Annual - Annuel	1,014.01	511.72	569.72	682.43	606.33	625.93	1,068.17
	2004											
	Quarter 1 - Trimestre 1	1,059.81

Table 11

Quarterly and Annual Estimates of Average Weekly Earnings
(including overtime) by Enterprise Size of Employment, for
All Employees, for Selected Industries, Canada, Provinces
and Territories.

(Continued - suite)

Tableau 11

Estimations trimestrielles et annuelles de la rémunération
hebdomadaire moyenne (avec surtemps), par taille d'entreprise
selon l'emploi, pour l'ensemble des salariés pour une sélection
d'industries, Canada, provinces et territoires.

NAICS 2002	Industry	Size - Taille										
		All Sizes - Toutes les tailles	0-4	5-19	20-49	50-99	100-299	300-499	500 +	0-49	50-299	300 +
SCIAN 2002	Industrie											
BRITISH COLUMBIA - COLOMBIE-BRITANNIQUE												
22	Utilities - Services publics											
	2004											
	Quarter 2 - Trimestre 2	\$1,068.19
	Quarter 3 - Trimestre 3	1,079.44
	Quarter 4 - Trimestre 4	1,108.43
	Annual - Annuel	1,079.02
	2005											
	Quarter 1 - Trimestre 1	1,120.30	\$1,185.39
	Quarter 2 - Trimestre 2	1,133.52	1,204.83
	Quarter 3 - Trimestre 3	1,139.07	1,213.12
	Quarter 4 - Trimestre 4	1,159.36	1,231.54
	Annual - Annuel	1,138.54	1,209.01
	2006											
	Quarter 1 - Trimestre 1	1,192.30	\$891.50	\$726.43	\$789.76	\$767.30	\$934.33	1,244.71
23	Construction - Construction											
	2002											
	Quarter 1 - Trimestre 1	773.62	629.68	745.47	795.93	\$895.04	\$882.13	\$922.40	\$906.90	718.44	889.02	911.25
	Quarter 2 - Trimestre 2	773.98	619.62	733.07	792.98	875.18	862.33	1,083.66	1,050.63	712.86	868.93	1,056.97
	Quarter 3 - Trimestre 3	771.88	616.81	727.99	779.60	820.05	928.23	930.12	1,109.43	705.76	871.35	1,089.39
	Quarter 4 - Trimestre 4	771.71	625.73	709.82	788.82	851.49	920.49	1,032.71	1,039.41	703.45	884.00	1,038.64
	Annual - Annuel	772.75	622.79	728.25	788.89	858.51	899.67	981.96	1,027.13	709.78	878.04	1,019.09
	2003											
	Quarter 1 - Trimestre 1	788.75	604.53	699.85	825.78	923.03	1,076.83	698.13	989.07	1,055.75
	Quarter 2 - Trimestre 2	802.30	650.70	702.35	815.26	947.86	1,078.67	713.78	1,008.27	1,114.91
	Quarter 3 - Trimestre 3	810.93	668.54	721.46	840.00	926.38	972.25	735.43	947.58	1,162.40
	Quarter 4 - Trimestre 4	812.74	682.47	721.07	853.99	911.01	941.89	741.87	924.54	1,135.88
	Annual - Annuel	804.23	653.22	711.65	834.59	926.70	1,014.32	723.40	965.99	1,116.54
	2004											
	Quarter 1 - Trimestre 1	810.00	656.07	724.93	852.74	895.76	969.20	1,222.02	1,113.46	734.66	929.66	1,137.85
	Quarter 2 - Trimestre 2	811.99	660.16	728.05	853.88	894.68	971.09	1,121.52	1,156.62	739.08	928.02	1,147.18
	Quarter 3 - Trimestre 3	808.37	663.22	723.00	835.06	888.03	955.45	1,048.06	1,236.90	734.80	918.43	1,187.06
	Quarter 4 - Trimestre 4	830.44	683.94	743.65	853.88	904.14	932.94	1,076.12	1,311.54	753.57	916.91	1,243.10
	Annual - Annuel	815.34	665.95	730.04	848.52	895.63	956.42	1,112.44	1,202.99	740.64	922.84	1,179.23
	2005											
	Quarter 1 - Trimestre 1	824.97	662.18	732.70	874.25	899.41	919.51	1,018.69	1,349.66	745.35	909.14	1,251.74
	Quarter 2 - Trimestre 2	851.81	684.74	753.33	880.77	919.59	971.35	1,099.12	1,415.22	767.20	944.75	1,340.27
	Quarter 3 - Trimestre 3	866.01	739.90	782.95	869.72	892.13	1,009.47	1,104.33	1,323.82	794.80	950.05	1,278.90
	Quarter 4 - Trimestre 4	861.80	748.85	790.57	870.00	899.88	970.33	1,042.19	1,263.14	799.68	935.76	1,221.15
	Annual - Annuel	852.09	710.49	765.94	873.47	902.63	969.42	1,063.88	1,336.74	778.09	935.61	1,273.60
	2006											
	Quarter 1 - Trimestre 1	862.17	740.19	796.59	872.97	920.07	956.73	1,101.39	1,268.82	799.26	939.35	1,231.40
31-33	Manufacturing - Fabrication											
	2002											
	Quarter 1 - Trimestre 1	821.10	583.12	644.36	763.95	790.90	827.90	787.78	957.60	691.68	812.15	931.25
	Quarter 2 - Trimestre 2	823.08	569.81	640.40	742.10	787.46	864.69	762.72	968.02	678.82	830.28	931.84
	Quarter 3 - Trimestre 3	827.65	584.90	645.94	749.97	779.05	847.92	763.44	985.73	687.29	816.98	945.06
	Quarter 4 - Trimestre 4	833.08	607.42	662.01	767.83	790.37	832.45	770.81	994.90	703.68	813.11	951.84
	Annual - Annuel	826.28	586.40	648.23	755.83	786.82	843.19	770.38	976.48	690.35	818.09	940.04
	2003											
	Quarter 1 - Trimestre 1	841.01	582.86	642.95	757.83	782.23	822.23	796.82	1,029.67	687.43	803.84	986.73
	Quarter 2 - Trimestre 2	845.35	601.13	659.69	787.54	813.56	822.26	854.04	993.84	710.63	818.32	969.23
	Quarter 3 - Trimestre 3	833.52	612.36	660.53	759.17	805.70	832.00	870.19	970.87	699.70	820.61	954.26
	Quarter 4 - Trimestre 4	836.98	617.10	679.94	778.62	822.38	805.35	853.60	982.97	718.20	812.82	959.57
	Annual - Annuel	839.24	603.34	660.72	770.89	805.93	820.60	842.35	994.65	704.04	814.06	967.76
	2004											
	Quarter 1 - Trimestre 1	849.68	609.29	683.91	764.85	804.64	856.45	868.23	1,009.64	712.06	833.72	983.03
	Quarter 2 - Trimestre 2	857.42	602.40	683.20	794.73	816.05	862.81	836.79	1,011.65	726.23	842.66	976.88
	Quarter 3 - Trimestre 3	844.99	614.70	679.63	778.54	827.97	826.93	767.84	1,000.65	719.58	827.35	958.72
	Quarter 4 - Trimestre 4	851.25	635.23	698.09	806.86	856.28	839.86	747.29	992.75	742.39	846.97	943.93
	Annual - Annuel	850.80	615.39	686.11	786.44	826.69	845.88	803.53	1,003.54	725.07	837.67	965.25
	2005											
	Quarter 1 - Trimestre 1	848.36	642.22	697.48	789.39	848.86	828.13	801.33	985.93	733.98	837.21	952.09
	Quarter 2 - Trimestre 2	867.84	642.37	717.21	832.24	869.41	857.30	798.43	991.64	763.31	862.55	960.10
	Quarter 3 - Trimestre 3	874.87	720.69	774.22	834.43	872.96	846.84	825.64	980.53	796.79	858.07	955.58
	Quarter 4 - Trimestre 4	876.58	725.07	791.98	840.96	857.75	853.55	850.25	976.27	807.00	855.45	955.20
	Annual - Annuel	867.10	682.50	745.83	824.58	862.43	846.75	818.35	983.64	775.62	853.63	955.76
	2006											
	Quarter 1 - Trimestre 1	881.79	720.02	777.52	836.67	868.90	853.91	874.93	995.92	797.93	860.51	974.89

Table 11

Quarterly and Annual Estimates of Average Weekly Earnings (including overtime) by Enterprise Size of Employment, for All Employees, for Selected Industries, Canada, Provinces and Territories.

(Continued - suite)

Tableau 11

Estimations trimestrielles et annuelles de la rémunération hebdomadaire moyenne (avec surtemps), par taille d'entreprise selon l'emploi, pour l'ensemble des salariés pour une sélection d'industries, Canada, provinces et territoires.

NAICS 2002	Industry	Size - Taille										
		All Sizes - Toutes les tailles	0-4	5-19	20-49	50-99	100-299	300-499	500 +	0-49	50-299	300 +
BRITISH COLUMBIA - COLOMBIE-BRITANNIQUE												
41	Wholesale Trade - Commerce de gros											
	2002											
	Quarter 1 - Trimestre 1	\$781.46	\$659.64	\$709.95	\$724.63	\$864.64	\$823.00	\$982.59	\$861.30	\$703.79	\$840.75	\$885.45
	Quarter 2 - Trimestre 2	774.49	633.49	700.20	726.37	855.29	829.46	988.37	842.20	695.03	840.96	872.09
	Quarter 3 - Trimestre 3	774.88	642.70	697.94	716.30	809.24	825.34	981.27	874.71	693.11	818.12	896.31
	Quarter 4 - Trimestre 4	794.09	680.93	722.98	750.31	813.76	823.12	1,018.10	884.72	723.36	818.78	909.47
	Annual - Annuel	781.27	654.61	707.68	729.57	834.95	825.28	992.61	866.53	703.90	829.59	891.46
	2003											
	Quarter 1 - Trimestre 1	788.49	649.07	705.00	727.61	798.19	867.33	922.62	906.38	700.81	834.11	909.71
	Quarter 2 - Trimestre 2	789.30	634.84	700.34	756.59	813.38	867.83	913.80	894.00	706.69	840.77	898.00
	Quarter 3 - Trimestre 3	794.44	665.96	711.04	751.32	774.04	851.13	911.64	921.46	716.52	815.70	919.57
	Quarter 4 - Trimestre 4	795.17	679.16	725.78	753.54	778.99	854.25	881.83	904.68	726.38	819.88	900.26
	Annual - Annuel	791.90	657.08	710.55	747.48	791.16	859.60	907.83	906.72	712.67	827.24	906.94
	2004											
	Quarter 1 - Trimestre 1	804.11	666.88	715.71	733.39	784.85	902.86	896.91	954.53	712.09	848.31	942.46
	Quarter 2 - Trimestre 2	801.75	651.56	712.10	786.57	790.28	858.86	893.91	929.24	726.20	825.39	920.77
	Quarter 3 - Trimestre 3	800.38	661.93	710.18	777.67	786.42	847.64	841.10	942.23	725.14	819.65	918.42
	Quarter 4 - Trimestre 4	811.53	690.52	739.07	788.34	782.60	870.04	818.11	941.28	747.20	828.57	910.85
	Annual - Annuel	804.45	667.86	719.21	771.64	786.12	869.38	859.73	941.79	727.74	830.20	922.63
	2005											
	Quarter 1 - Trimestre 1	815.42	684.10	720.76	763.58	802.45	866.06	871.95	971.14	728.34	835.83	946.52
	Quarter 2 - Trimestre 2	827.36	693.90	743.04	800.68	823.61	882.17	926.42	933.92	753.10	854.50	931.88
	Quarter 3 - Trimestre 3	837.97	727.76	776.36	808.84	826.56	898.41	885.74	933.17	778.13	864.72	920.60
	Quarter 4 - Trimestre 4	842.42	757.05	786.56	806.04	849.46	904.95	868.51	920.49	787.21	878.95	906.81
	Annual - Annuel	830.82	716.28	756.86	794.89	825.29	887.85	888.61	939.82	761.90	858.37	926.40
	2006											
	Quarter 1 - Trimestre 1	853.13	748.32	789.22	828.70	869.68	914.20	884.88	934.33	794.23	894.29	922.37
44-45	Retail trade - Commerce de détail											
	2002											
	Quarter 1 - Trimestre 1	463.25	414.27	417.39	555.86	644.77	600.93	474.64	420.02	459.20	628.25	422.08
	Quarter 2 - Trimestre 2	462.52	412.49	416.60	520.51	614.79	610.56	521.07	425.40	450.21	613.27	428.96
	Quarter 3 - Trimestre 3	464.43	412.08	411.54	518.03	629.83	616.17	479.72	429.46	446.23	624.63	431.23
	Quarter 4 - Trimestre 4	462.36	422.32	423.01	512.56	609.83	591.87	516.30	424.95	452.42	602.99	428.09
	Annual - Annuel	463.14	415.37	417.11	525.80	624.12	604.79	497.85	424.99	451.91	616.87	427.62
	2003											
	Quarter 1 - Trimestre 1	462.68	400.71	407.59	504.15	595.90	632.03	527.65	435.99	438.04	608.89	439.76
	Quarter 2 - Trimestre 2	469.15	417.26	416.97	526.56	615.85	608.54	540.10	435.03	453.97	613.13	438.67
	Quarter 3 - Trimestre 3	472.23	426.89	427.20	529.29	613.52	598.36	499.68	435.55	461.01	607.04	437.33
	Quarter 4 - Trimestre 4	466.87	440.62	439.28	526.30	607.41	573.60	564.76	421.63	468.67	592.42	425.44
	Annual - Annuel	467.77	421.52	422.85	521.79	608.18	600.46	532.91	431.90	455.57	605.07	435.18
	2004											
	Quarter 1 - Trimestre 1	467.29	426.82	429.23	508.55	591.40	617.25	557.09	431.44	454.60	601.78	434.35
	Quarter 2 - Trimestre 2	480.28	417.30	429.05	560.71	656.40	608.56	575.62	438.99	468.18	636.48	442.64
	Quarter 3 - Trimestre 3	479.04	422.35	429.69	556.98	645.33	582.74	642.45	439.40	468.59	616.64	444.86
	Quarter 4 - Trimestre 4	479.44	444.26	442.43	570.23	643.44	587.12	635.67	429.10	483.15	616.67	435.11
	Annual - Annuel	476.62	427.66	432.63	549.09	633.44	597.71	606.27	434.69	468.72	617.77	439.24
	2005											
	Quarter 1 - Trimestre 1	476.40	435.24	434.68	559.28	622.18	567.35	538.69	440.42	473.82	597.76	443.32
	Quarter 2 - Trimestre 2	488.04	450.70	450.94	593.33	637.18	578.04	540.52	441.36	496.05	612.03	444.34
	Quarter 3 - Trimestre 3	485.06	468.13	466.08	584.07	622.60	546.22	571.28	432.03	505.03	588.38	436.63
	Quarter 4 - Trimestre 4	489.57	483.94	475.13	595.52	611.56	535.20	600.08	437.48	516.34	576.07	442.42
	Annual - Annuel	484.82	459.54	456.87	583.45	623.50	555.82	563.12	437.86	498.08	593.31	441.71
	2006											
	Quarter 1 - Trimestre 1	494.04	472.16	470.79	595.21	617.70	581.59	595.41	443.70	511.69	602.07	448.45
48-49	Transportation & warehousing - Transport et entreposage											
	2002											
	Quarter 1 - Trimestre 1	817.94	669.51	726.76	755.20	832.27	916.70	855.10	851.52	719.75	887.55	851.73
	Quarter 2 - Trimestre 2	825.72	669.10	715.07	787.04	822.72	924.67	874.60	865.34	726.26	885.82	866.07
	Quarter 3 - Trimestre 3	830.96	694.41	731.48	754.49	765.16	975.14	845.24	872.00	729.28	898.40	869.77
	Quarter 4 - Trimestre 4	832.05	677.86	727.06	829.73	810.77	933.94	917.55	860.49	745.73	887.39	864.89
	Annual - Annuel	826.81	677.93	725.21	782.08	806.53	938.46	874.02	862.29	730.51	889.96	863.17
	2003											
	Quarter 1 - Trimestre 1	830.14	688.57	698.93	756.27	776.92	983.06	949.62	868.44	714.31	904.81	874.53
	Quarter 2 - Trimestre 2	823.98	671.97	688.71	762.11	798.03	937.11	951.02	871.22	708.07	879.86	876.87
	Quarter 3 - Trimestre 3	838.62	682.23	714.83	770.75	743.56	978.27	954.32	896.24	725.06	881.10	899.90
	Quarter 4 - Trimestre 4	831.49	721.43	715.24	771.85	817.47	962.33	977.40	860.91	735.13	905.98	867.59
	Annual - Annuel	831.06	691.05	704.71	765.47	783.41	965.75	956.63	874.15	720.84	893.06	879.67
	2004											
	Quarter 1 - Trimestre 1	831.32	691.91	707.01	734.11	750.59	956.84	1,028.24	883.49	711.94	881.26	891.36
	Quarter 2 - Trimestre 2	826.25	676.40	706.45	738.30	851.51	946.63	918.04	868.46	709.61	912.40	871.28
	Quarter 3 - Trimestre 3	825.15	694.26	699.31	735.71	786.51	988.86	879.56	865.41	710.20	916.51	866.22

Table 11

Quarterly and Annual Estimates of Average Weekly Earnings (including overtime) by Enterprise Size of Employment, for All Employees, for Selected Industries, Canada, Provinces and Territories.

(Continued - suite)

Tableau 11

Estimations trimestrielles et annuelles de la rémunération hebdomadaire moyenne (avec surtemps), par taille d'entreprise selon l'emploi, pour l'ensemble des salariés pour une sélection d'industries, Canada, provinces et territoires.

NAICS 2002	Industry	Size - Taille										
		All Sizes - Toutes les tailles	0-4	5-19	20-49	50-99	100-299	300-499	500 +	0-49	50-299	300 +
BRITISH COLUMBIA - COLOMBIE-BRITANNIQUE												
48-49 Transportation & warehousing - Transport et entreposage												
	2004											
	Quarter 4 - Trimestre 4	\$835.51	\$705.97	\$713.17	\$785.16	\$821.14	\$971.37	\$919.55	\$866.14	\$734.40	\$918.58	\$869.49
	Annual - Annuel	829.53	692.15	706.41	748.21	801.81	966.42	933.70	870.72	716.55	907.37	874.37
	2005											
	Quarter 1 - Trimestre 1	834.89	668.28	710.49	761.97	831.17	915.50	913.52	891.05	716.68	886.73	891.89
	Quarter 2 - Trimestre 2	848.83	678.43	731.77	776.62	863.54	981.50	977.39	881.42	734.23	938.83	887.86
	Quarter 3 - Trimestre 3	858.34	743.74	763.53	796.86	887.41	1,003.44	982.94	867.79	770.11	963.27	876.20
	Quarter 4 - Trimestre 4	856.63	761.49	775.46	834.69	869.17	944.79	947.58	870.49	791.11	917.14	875.41
	Annual - Annuel	849.84	713.63	746.01	792.95	862.99	961.12	961.57	877.62	753.69	926.42	882.72
	2006											
	Quarter 1 - Trimestre 1	862.90	740.48	763.91	815.22	843.60	969.22	948.87	892.64	774.18	921.15	896.56
51	Information & cultural industries - Industrie de l'information et industrie culturelle											
	2002											
	Quarter 1 - Trimestre 1	765.73	695.66	595.25	673.08	672.98	727.25	571.66	844.30	645.14	712.38	815.76
	Quarter 2 - Trimestre 2	768.23	759.10	608.75	627.91	691.58	742.89	541.21	845.46	649.95	725.72	811.63
	Quarter 3 - Trimestre 3	767.87	736.27	597.18	612.80	678.76	747.19	609.51	845.75	634.56	726.53	818.93
	Quarter 4 - Trimestre 4	772.65	782.22	630.61	642.21	713.34	763.96	647.14	828.13	670.92	748.47	810.37
	Annual - Annuel	768.63	744.11	608.04	639.08	689.57	745.24	590.72	840.93	650.24	728.33	814.16
	2003											
	Quarter 1 - Trimestre 1	779.42	703.32	590.76	614.17	647.19	790.20	587.08	874.31	625.47	743.88	840.79
	Quarter 2 - Trimestre 2	764.12	676.18	562.53	685.17	687.72	755.37	643.61	835.66	631.60	733.76	818.87
	Quarter 3 - Trimestre 3	771.92	724.68	600.63	655.45	697.57	754.94	604.49	846.09	649.16	737.13	824.65
	Quarter 4 - Trimestre 4	779.21	787.22	616.87	656.26	741.76	754.25	580.36	844.01	673.05	750.56	823.10
	Annual - Annuel	773.71	723.80	592.66	652.91	693.14	763.33	602.88	849.83	644.87	741.43	826.86
	2004											
	Quarter 1 - Trimestre 1	794.74	739.05	568.02	675.24	767.27	768.17	588.95	878.31	646.13	767.91	855.22
	Quarter 2 - Trimestre 2	805.56	701.26	597.89	711.98	783.89	806.81	681.56	875.56	661.86	799.67	856.94
	Quarter 3 - Trimestre 3	831.41	737.61	616.16	683.91	825.27	763.26	693.57	921.64	669.40	787.58	898.18
	Quarter 4 - Trimestre 4	843.91	787.26	625.39	658.32	805.86	755.43	688.32	951.47	677.50	773.52	920.33
	Annual - Annuel	819.21	741.25	601.89	682.17	797.99	774.19	669.03	906.97	663.84	782.23	883.28
	2005											
	Quarter 1 - Trimestre 1	854.58	737.39	607.96	712.33	813.95	764.57	719.15	961.43	675.40	780.84	934.25
	Quarter 2 - Trimestre 2	886.67	733.11	637.14	697.07	937.08	809.72	749.37	988.01	682.64	852.38	962.95
	Quarter 3 - Trimestre 3	853.88	790.49	670.07	742.26	845.98	818.58	787.30	943.83	726.03	827.21	922.33
	Quarter 4 - Trimestre 4	908.40	830.40	703.49	779.37	881.09	829.30	766.97	1,011.30	761.12	845.01	985.87
	Annual - Annuel	876.55	773.98	655.62	733.24	869.60	806.05	754.56	977.95	712.23	826.42	952.65
	2006											
	Quarter 1 - Trimestre 1	941.27	825.54	710.36	801.52	929.31	860.87	804.82	1,043.18	769.93	882.03	1,021.92
52	Finance & insurance - Finance et assurances											
	2002											
	Quarter 1 - Trimestre 1	852.23	739.95	729.92	769.23	862.92	1,085.21	887.42	846.29	744.25	1,011.86	848.06
	Quarter 2 - Trimestre 2	845.97	735.55	731.78	795.35	861.92	875.85	822.34	870.71	752.31	871.28	867.66
	Quarter 3 - Trimestre 3	833.93	738.41	699.30	773.10	820.42	890.94	883.36	852.47	733.74	869.14	854.75
	Quarter 4 - Trimestre 4	884.28	821.58	814.04	809.55	803.75	937.74	899.86	901.62	815.16	893.23	901.50
	Annual - Annuel	854.13	759.80	742.89	786.93	837.30	947.04	873.28	867.52	761.30	911.40	867.87
	2003											
	Quarter 1 - Trimestre 1	914.01	803.47	758.13	870.09	926.60	981.43	1,009.92	927.40	805.08	961.85	933.47
	Quarter 2 - Trimestre 2	901.31	809.65	759.55	798.52	854.52	999.10	957.83	920.57	787.08	947.96	923.29
	Quarter 3 - Trimestre 3	895.31	749.34	759.84	773.73	932.02	973.36	1,006.05	913.75	760.58	958.39	919.95
	Quarter 4 - Trimestre 4	899.72	852.81	767.74	754.97	870.40	1,018.12	974.27	913.08	791.45	967.78	917.02
	Annual - Annuel	902.62	803.75	761.32	797.57	896.74	992.88	987.09	918.77	785.90	958.89	923.52
	2004											
	Quarter 1 - Trimestre 1	923.59	744.82	780.67	747.19	1,089.76	1,100.59	1,041.06	929.55	759.45	1,097.11	936.51
	Quarter 2 - Trimestre 2	914.60	784.76	786.22	758.90	1,046.97	1,012.87	991.37	926.09	778.13	1,024.85	930.91
	Quarter 3 - Trimestre 3	887.86	813.35	785.29	726.93	1,007.11	929.84	923.73	903.29	778.01	956.60	904.93
	Quarter 4 - Trimestre 4	884.04	859.76	806.33	800.39	974.36	971.01	1,009.69	873.58	820.42	972.14	884.89
	Annual - Annuel	902.47	799.40	789.84	758.57	1,029.22	1,004.17	988.47	908.15	783.98	1,012.66	914.16
	2005											
	Quarter 1 - Trimestre 1	894.90	828.90	791.37	767.33	1,046.91	1,095.89	1,019.28	877.64	794.81	1,078.08	890.53
	Quarter 2 - Trimestre 2	948.17	959.15	842.91	797.84	985.29	1,110.45	998.63	946.78	862.32	1,063.25	951.18
	Quarter 3 - Trimestre 3	952.30	969.32	883.76	886.98	989.98	1,067.62	1,036.34	937.79	908.46	1,040.98	945.23
	Quarter 4 - Trimestre 4	962.58	1,041.97	903.83	919.64	1,003.47	1,098.34	1,053.89	934.00	949.29	1,066.00	945.32
	Annual - Annuel	939.63	952.64	855.58	844.46	1,005.24	1,091.88	1,027.29	923.95	879.76	1,061.09	932.89
	2006											
	Quarter 1 - Trimestre 1	953.02	1,053.98	876.95	905.29	1,001.67	1,080.03	1,056.33	926.51	941.95	1,050.05	937.47

Table 11

Quarterly and Annual Estimates of Average Weekly Earnings (including overtime) by Enterprise Size of Employment, for All Employees, for Selected Industries, Canada, Provinces and Territories.

(Continued - suite)

Tableau 11

Estimations trimestrielles et annuelles de la rémunération hebdomadaire moyenne (avec surtemps), par taille d'entreprise selon l'emploi, pour l'ensemble des salariés pour une sélection d'industries, Canada, provinces et territoires.

NAICS 2002	Industry	Size - Taille										
		All Sizes - Toutes les tailles	0-4	5-19	20-49	50-99	100-299	300-499	500 +	0-49	50-299	300 +
BRITISH COLUMBIA - COLOMBIE-BRITANNIQUE												
53	Real estate & rental & leasing - Services immobiliers et services de location et de location à bail											
	2002											
	Quarter 1 - Trimestre 1	\$646.43	\$587.28	\$597.60	\$693.20	\$804.38	\$590.80	\$614.77	\$684.77	\$693.67
	Quarter 2 - Trimestre 2	633.74	608.28	587.29	663.46	806.30	514.73	612.06	643.34	683.01
	Quarter 3 - Trimestre 3	607.76	574.36	587.57	627.85	765.61	548.43	592.77	655.51	604.59
	Quarter 4 - Trimestre 4	626.04	616.33	628.49	688.30	691.45	495.25	638.39	594.67	621.27
	Annual - Annuel	628.15	596.69	600.35	667.16	764.09	537.31	614.43	644.02	649.59
	2003											
	Quarter 1 - Trimestre 1	610.60	605.97	593.32	663.10	611.48	520.91	\$689.20	\$637.60	613.30	566.51	646.18
	Quarter 2 - Trimestre 2	607.75	602.74	595.88	659.44	603.67	476.38	614.24	669.82	612.40	539.97	663.59
	Quarter 3 - Trimestre 3	623.34	575.98	626.82	663.14	696.50	430.41	617.98	731.05	616.43	556.33	716.55
	Quarter 4 - Trimestre 4	636.51	611.49	667.10	661.09	691.15	459.94	539.72	698.24	644.88	566.39	683.60
	Annual - Annuel	619.52	598.97	620.41	661.70	649.28	470.66	627.45	683.94	621.80	557.15	676.86
	2004											
	Quarter 1 - Trimestre 1	636.86	604.82	642.59	667.94	623.46	519.15	621.18	717.55	634.41	571.42	707.96
	Quarter 2 - Trimestre 2	634.28	601.92	629.35	672.73	665.70	552.60	594.66	689.45	629.63	611.69	670.68
	Quarter 3 - Trimestre 3	634.98	592.20	631.94	686.06	692.11	517.41	574.99	712.19	630.63	602.25	681.63
	Quarter 4 - Trimestre 4	654.99	655.23	640.49	695.84	682.04	513.03	675.63	720.81	657.24	595.96	711.53
	Annual - Annuel	640.26	614.00	635.93	680.57	666.06	525.00	614.53	709.98	637.90	595.51	692.67
	2005											
	Quarter 1 - Trimestre 1	651.58	642.55	638.90	654.76	680.76	559.36	668.27	718.63	643.49	619.16	710.07
	Quarter 2 - Trimestre 2	671.21	646.69	663.28	657.97	760.17	538.10	837.84	731.80	656.44	650.55	746.73
	Quarter 3 - Trimestre 3	669.78	646.05	651.83	659.94	691.65	673.19	610.68	741.11	651.55	682.06	716.25
	Quarter 4 - Trimestre 4	692.21	676.85	682.02	710.43	723.36	708.57	623.17	705.18	686.12	716.14	689.37
	Annual - Annuel	671.46	653.44	659.35	671.05	715.13	617.80	671.57	723.86	659.76	666.22	714.74
	2006											
	Quarter 1 - Trimestre 1	684.10	668.44	675.73	697.29	753.90	699.26	677.71	728.48	662.99
54	Professional, scientific & technical services - Services professionnels, scientifiques et techniques											
	2002											
	Quarter 1 - Trimestre 1	852.82	747.22	746.86	920.71	923.03	945.27	1,651.48	893.84	781.53	936.50	975.79
	Quarter 2 - Trimestre 2	857.70	777.08	752.05	934.21	925.38	935.95	1,695.56	876.03	798.47	931.49	963.54
	Quarter 3 - Trimestre 3	872.76	772.03	755.66	890.52	986.65	967.51	1,572.54	953.02	790.21	976.26	1,017.98
	Quarter 4 - Trimestre 4	892.73	813.69	768.32	907.30	1,035.48	962.45	1,119.91	1,019.98	814.24	996.41	1,027.76
	Annual - Annuel	868.99	777.35	755.79	912.91	970.50	952.34	1,540.31	935.82	796.18	960.24	996.00
	2003											
	Quarter 1 - Trimestre 1	900.19	791.92	759.34	946.35	983.94	1,012.87	1,146.41	1,067.09	811.26	1,000.14	1,075.17
	Quarter 2 - Trimestre 2	883.59	805.90	765.37	890.32	951.61	1,022.28	1,067.01	997.93	807.97	990.62	1,005.33
	Quarter 3 - Trimestre 3	896.21	786.88	770.06	904.11	976.44	985.11	1,365.44	1,025.81	806.21	981.12	1,064.56
	Quarter 4 - Trimestre 4	904.98	831.40	796.87	892.61	933.22	1,001.56	1,813.54	950.18	831.34	970.40	1,045.94
	Annual - Annuel	896.22	804.10	772.84	907.83	961.05	1,005.62	1,361.93	1,008.73	814.20	985.51	1,047.13
	2004											
	Quarter 1 - Trimestre 1	911.74	785.42	776.19	959.33	947.59	1,005.47	1,761.39	1,017.42	819.78	979.83	1,111.42
	Quarter 2 - Trimestre 2	922.17	814.05	805.26	972.14	943.66	1,031.66	1,332.30	1,039.71	844.62	993.45	1,082.66
	Quarter 3 - Trimestre 3	918.03	799.76	794.56	966.20	931.68	1,012.10	1,188.33	1,116.72	834.02	976.41	1,126.86
	Quarter 4 - Trimestre 4	919.43	844.46	814.83	1,007.47	954.65	1,024.46	1,281.37	987.04	865.32	993.11	1,025.58
	Annual - Annuel	917.87	810.98	798.07	975.85	944.34	1,018.45	1,388.43	1,039.47	841.05	985.66	1,087.10
	2005											
	Quarter 1 - Trimestre 1	911.79	792.74	811.83	1,030.99	954.32	964.19	1,221.42	1,061.71	849.23	959.77	1,084.17
	Quarter 2 - Trimestre 2	941.18	856.28	853.26	1,028.66	1,033.71	1,040.53	1,170.92	996.62	891.59	1,037.65	1,017.78
	Quarter 3 - Trimestre 3	946.93	866.93	869.35	1,004.23	1,066.12	1,001.89	1,236.64	1,003.94	897.91	1,029.22	1,028.39
	Quarter 4 - Trimestre 4	937.23	871.59	871.38	1,002.33	984.89	1,015.57	1,061.68	991.98	899.86	1,001.30	998.33
	Annual - Annuel	934.52	847.47	851.01	1,016.20	1,008.03	1,005.90	1,178.46	1,011.38	884.81	1,006.84	1,030.33
	2006											
	Quarter 1 - Trimestre 1	934.74	864.27	868.89	985.77	1,003.53	983.77	1,037.41	1,020.84	891.36	992.59	1,022.26
55	Management of companies & enterprises - Gestion de sociétés et d'entreprises											
	2002											
	Quarter 1 - Trimestre 1	847.82	999.78	809.03	812.07	588.37	655.70	880.69	631.09	1,045.30
	Quarter 2 - Trimestre 2	852.30	1,048.72	836.50	809.06	571.39	603.98	903.72	591.79	1,069.53
	Quarter 3 - Trimestre 3	859.19	995.77	783.46	933.47	548.57	617.11	901.33	596.48	1,051.69
	Quarter 4 - Trimestre 4	863.95	1,095.10	755.22	875.81	477.80	634.27	907.97	580.59	1,154.03
	Annual - Annuel	855.71	1,034.24	796.67	857.62	548.27	627.23	898.39	599.84	1,076.97
	2003											
	Quarter 1 - Trimestre 1	869.21	1,023.64	754.78	792.97	547.07	673.93	861.26	632.37	1,243.97
	Quarter 2 - Trimestre 2	857.41	1,084.13	814.14	656.59	597.62	726.85	861.32	676.40	1,065.96
	Quarter 3 - Trimestre 3	843.44	1,091.17	772.49	616.66	648.92	672.27	839.94	662.23	1,085.70
	Quarter 4 - Trimestre 4	828.12	1,137.27	758.70	562.96	609.70	631.86	846.05	621.61	1,008.53
	Annual - Annuel	849.54	1,084.25	775.24	663.63	605.06	679.17	852.19	649.37	1,093.74

Table 11

Quarterly and Annual Estimates of Average Weekly Earnings (including overtime) by Enterprise Size of Employment, for All Employees, for Selected Industries, Canada, Provinces and Territories.

(Continued - suite)

Tableau 11

Estimations trimestrielles et annuelles de la rémunération hebdomadaire moyenne (avec surtemps), par taille d'entreprise selon l'emploi, pour l'ensemble des salariés pour une sélection d'industries, Canada, provinces et territoires.

NAICS 2002	Industry	Size - Taille										
		All Sizes - Toutes les tailles	0-4	5-19	20-49	50-99	100-299	300-499	500 +	0-49	50-299	300 +
BRITISH COLUMBIA - COLOMBIE-BRITANNIQUE												
55	Management of companies & enterprises - Gestion de sociétés et d'entreprises											
	2004											
	Quarter 1 - Trimestre 1	\$816.55	\$1,014.95	\$775.86	\$561.10	\$701.28	\$679.81	\$801.97	\$688.10	\$1,028.15
	Quarter 2 - Trimestre 2	814.53	1,060.69	783.54	594.04	706.36	639.38	829.08	663.09	974.89
	Quarter 3 - Trimestre 3	797.78	990.70	825.19	541.82	643.26	667.39	805.96	658.48	977.00
	Quarter 4 - Trimestre 4	819.14	1,043.46	838.20	602.24	684.06	635.17	845.97	651.28	954.97
	Annual - Annuel	811.98	1,027.74	806.18	575.23	683.72	654.81	821.23	665.22	985.64
	2005											
	Quarter 1 - Trimestre 1	826.33	999.64	843.09	667.26	610.79	677.10	856.91	650.40	1,006.93
	Quarter 2 - Trimestre 2	924.48	1,130.08	1,028.07	628.10	607.45	760.62	957.42	702.60	1,161.34
	Quarter 3 - Trimestre 3	967.94	1,041.39	973.81	739.85	722.99	900.91	940.77	828.37	1,144.46
	Quarter 4 - Trimestre 4	988.21	1,031.59	877.76	726.29	735.52	968.95	917.83	834.14	1,089.32
	Annual - Annuel	928.61	1,051.89	935.76	682.70	663.59	794.14	918.43	738.53	1,101.50
	2006											
	Quarter 1 - Trimestre 1	1,044.09	1,040.04	912.86	810.85	944.75
56	Admin. & support, waste managemt. & remediation services - Services admin., soutien, gestion des déchets, assainissem.											
	2002											
	Quarter 1 - Trimestre 1	549.08	535.21	545.99	525.30	535.37	645.05	\$554.90	\$525.26	537.08	603.77	530.01
	Quarter 2 - Trimestre 2	549.95	532.64	536.94	540.00	488.97	622.47	657.70	538.37	536.55	568.74	557.31
	Quarter 3 - Trimestre 3	551.17	529.40	545.93	546.29	504.14	614.42	593.72	543.50	541.27	571.89	552.69
	Quarter 4 - Trimestre 4	551.22	569.52	562.34	523.76	513.66	570.99	654.84	529.89	553.41	548.56	549.70
	Annual - Annuel	550.37	541.56	547.81	534.04	510.08	613.28	614.13	534.23	542.15	573.13	547.43
	2003											
	Quarter 1 - Trimestre 1	550.16	545.21	563.04	516.45	524.40	603.62	603.55	534.28	543.79	570.66	546.19
	Quarter 2 - Trimestre 2	562.37	545.25	564.85	548.92	534.89	605.15	653.89	549.86	554.94	575.81	564.95
	Quarter 3 - Trimestre 3	568.00	540.79	570.38	527.62	540.17	627.49	633.24	568.75	549.93	592.64	578.12
	Quarter 4 - Trimestre 4	567.94	561.63	603.73	529.33	535.90	602.58	634.73	549.02	570.58	574.25	560.02
	Annual - Annuel	562.36	548.17	575.54	530.76	534.09	610.16	630.33	550.66	554.87	578.64	562.39
	2004											
	Quarter 1 - Trimestre 1	561.66	554.65	573.59	518.38	549.28	619.65	575.75	556.25	551.78	588.15	558.40
	Quarter 2 - Trimestre 2	574.49	566.38	583.46	563.94	537.46	607.44	627.45	568.05	573.24	576.85	574.65
	Quarter 3 - Trimestre 3	574.52	565.42	580.76	558.92	556.60	580.30	753.27	565.94	570.41	570.13	582.31
	Quarter 4 - Trimestre 4	585.85	596.74	615.11	573.59	587.44	589.61	721.19	556.26	597.21	588.63	571.90
	Annual - Annuel	574.42	571.07	587.89	554.15	558.21	598.47	665.64	561.53	573.35	580.73	572.00
	2005											
	Quarter 1 - Trimestre 1	576.23	590.09	590.99	580.79	547.87	585.50	764.83	547.73	587.66	568.17	568.88
	Quarter 2 - Trimestre 2	594.60	613.77	599.29	602.71	573.05	616.97	717.31	560.62	604.20	598.48	582.45
	Quarter 3 - Trimestre 3	597.17	605.17	604.44	585.76	551.59	611.66	712.62	580.61	598.72	586.37	601.23
	Quarter 4 - Trimestre 4	600.81	617.02	624.99	609.52	576.16	587.89	682.74	577.70	618.03	583.08	592.41
	Annual - Annuel	592.54	607.04	605.03	594.89	562.01	600.89	717.41	566.69	602.45	584.27	586.46
	2006											
	Quarter 1 - Trimestre 1	599.02	608.09	616.74	599.55	580.51	587.97	668.95	583.20	609.07	584.98	596.45
61	Educational services - Services d'enseignement											
	2002											
	Quarter 1 - Trimestre 1	699.05	498.83	475.58	524.62	590.82	606.49	802.81	718.03	501.13	600.23	722.19
	Quarter 2 - Trimestre 2	745.45	482.73	475.49	529.01	609.87	679.73	880.52	767.62	500.80	654.38	773.08
	Quarter 3 - Trimestre 3	773.76	493.88	496.90	587.32	628.74	771.48	864.99	797.19	533.48	729.22	802.02
	Quarter 4 - Trimestre 4	752.35	496.31	493.85	555.16	636.26	682.14	827.33	775.89	521.29	666.39	778.45
	Annual - Annuel	740.92	492.99	485.30	547.23	615.63	692.82	844.03	762.30	513.74	665.98	766.68
	2003											
	Quarter 1 - Trimestre 1	746.92	487.66	479.79	553.63	579.53	632.17	879.81	772.45	515.32	613.91	777.96
	Quarter 2 - Trimestre 2	779.04	491.62	481.91	585.35	601.08	653.29	917.78	807.11	530.57	634.62	812.40
	Quarter 3 - Trimestre 3	735.73	508.32	472.92	546.96	610.07	731.77	825.93	759.27	508.14	695.42	765.93
	Quarter 4 - Trimestre 4	771.83	521.20	489.75	541.77	607.50	646.91	887.09	801.74	517.61	631.43	807.21
	Annual - Annuel	759.71	502.28	481.18	557.52	599.51	669.97	873.23	787.20	518.16	645.55	792.62
	2004											
	Quarter 1 - Trimestre 1	812.72	480.60	475.14	560.34	613.35	690.16	903.89	848.75	515.63	662.00	851.77
	Quarter 2 - Trimestre 2	802.51	486.92	478.68	570.52	625.68	690.54	885.41	835.90	521.08	666.06	838.81
	Quarter 3 - Trimestre 3	779.03	507.75	508.05	588.84	656.47	833.96	870.42	798.33	539.92	779.88	804.55
	Quarter 4 - Trimestre 4	780.53	496.92	477.29	533.02	607.67	689.45	870.14	811.06	504.22	657.90	814.47
	Annual - Annuel	794.56	493.15	484.58	562.15	625.73	734.73	881.87	825.45	519.68	695.93	829.00
	2005											
	Quarter 1 - Trimestre 1	778.40	474.66	466.21	539.64	618.40	652.30	853.50	810.78	498.72	639.12	813.56
	Quarter 2 - Trimestre 2	807.35	507.02	501.84	571.67	632.07	701.23	899.00	838.90	532.41	672.61	842.70
	Quarter 3 - Trimestre 3	846.48	537.94	585.55	685.18	739.89	858.71	947.45	868.17	617.03	818.77	874.64
	Quarter 4 - Trimestre 4	863.49	542.09	579.08	694.28	733.29	823.47	981.58	886.75	622.17	789.79	892.02
	Annual - Annuel	822.67	515.76	532.52	620.67	681.74	769.10	917.56	849.90	566.77	736.27	854.32
	2006											
	Quarter 1 - Trimestre 1	889.09	503.31	539.13	651.55	723.32	793.34	935.86	927.50	580.63	766.24	927.98

Table 11

Quarterly and Annual Estimates of Average Weekly Earnings (including overtime) by Enterprise Size of Employment, for All Employees, for Selected Industries, Canada, Provinces and Territories.

(Continued - suite)

Tableau 11

Estimations trimestrielles et annuelles de la rémunération hebdomadaire moyenne (avec surtemps), par taille d'entreprise selon l'emploi, pour l'ensemble des salariés pour une sélection d'industries, Canada, provinces et territoires.

NAICS 2002	Industry	Size - Taille										
		All Sizes - Toutes les tailles	0-4	5-19	20-49	50-99	100-299	300-499	500 +	0-49	50-299	300 +
BRITISH COLUMBIA - COLOMBIE-BRITANNIQUE												
62	Health care & social assistance - Soins de santé et assistance sociale											
	2002											
	Quarter 1 - Trimestre 1	\$628.90	\$536.12	\$479.01	\$521.93	\$571.05	\$611.05	\$597.52	\$718.66	\$507.07	\$595.39	\$710.38
	Quarter 2 - Trimestre 2	634.19	559.54	467.41	498.04	553.45	576.18	543.54	735.11	504.85	566.67	728.17
	Quarter 3 - Trimestre 3	635.33	576.67	470.37	509.49	584.38	609.37	581.04	720.62	514.92	599.60	714.32
	Quarter 4 - Trimestre 4	639.82	588.54	482.46	508.70	566.72	596.90	606.63	729.92	522.38	585.10	724.36
	Annual - Annuel	634.62	565.58	474.94	509.29	568.86	599.04	585.65	726.23	512.38	587.04	719.42
	2003											
	Quarter 1 - Trimestre 1	634.80	570.16	489.90	487.91	579.72	610.36	622.87	718.99	514.99	597.76	713.77
	Quarter 2 - Trimestre 2	640.08	578.25	495.93	490.93	591.65	606.92	701.52	727.77	519.85	600.68	726.05
	Quarter 3 - Trimestre 3	649.39	595.74	489.10	498.44	586.20	604.35	674.57	746.53	523.55	596.53	740.12
	Quarter 4 - Trimestre 4	645.75	617.44	503.23	502.68	578.39	610.99	684.00	727.41	537.21	597.13	723.95
	Annual - Annuel	642.55	590.26	494.63	495.12	584.10	608.12	673.45	730.07	524.01	598.06	725.97
	2004											
	Quarter 1 - Trimestre 1	662.21	608.53	497.71	506.25	573.46	602.78	692.91	769.32	533.25	590.60	762.86
	Quarter 2 - Trimestre 2	657.76	597.27	504.07	533.37	578.86	609.88	643.04	754.74	540.73	597.31	744.56
	Quarter 3 - Trimestre 3	655.03	586.80	502.39	530.44	582.95	599.41	646.32	750.36	536.00	593.06	740.96
	Quarter 4 - Trimestre 4	656.14	610.94	509.68	549.93	588.90	596.86	635.99	745.58	550.98	593.66	735.79
	Annual - Annuel	657.79	600.79	503.47	529.30	580.85	602.22	653.76	754.94	540.22	593.62	745.94
	2005											
	Quarter 1 - Trimestre 1	648.99	595.43	507.12	529.47	560.66	595.62	644.95	742.56	540.16	581.83	734.94
	Quarter 2 - Trimestre 2	664.11	655.62	531.53	552.56	576.83	605.54	672.11	743.26	575.70	593.99	737.87
	Quarter 3 - Trimestre 3	691.36	657.48	576.62	592.46	616.40	669.43	667.58	762.27	605.78	648.61	754.37
	Quarter 4 - Trimestre 4	692.73	669.04	587.51	584.45	609.77	663.64	661.54	766.15	612.20	641.50	756.29
	Annual - Annuel	674.44	644.43	550.80	565.18	591.17	633.70	661.67	753.56	583.61	616.68	745.94
	2006											
	Quarter 1 - Trimestre 1	706.46	683.45	597.62	589.41	614.96	678.67	693.06	781.56	622.35	652.56	774.34
71	Arts, entertainment & recreation - Arts, spectacles et loisirs											
	2002											
	Quarter 1 - Trimestre 1	464.25	453.40	400.36	368.87	531.79	651.73	400.52	603.79	452.47
	Quarter 2 - Trimestre 2	462.09	424.10	367.15	347.00	441.31	682.66	370.63	559.85	511.62
	Quarter 3 - Trimestre 3	451.80	410.71	355.71	322.48	337.59	726.03	353.55	530.54	531.53
	Quarter 4 - Trimestre 4	450.27	449.53	367.62	373.24	350.38	595.36	386.13	473.98	522.95
	Annual - Annuel	456.95	434.17	371.59	351.99	400.66	666.41	376.78	538.17	501.79
	2003											
	Quarter 1 - Trimestre 1	420.54	459.96	358.18	331.75	332.74	468.48	415.41	510.82	367.77	412.39	484.09
	Quarter 2 - Trimestre 2	422.73	455.97	362.13	323.52	352.43	445.51	516.12	531.04	361.71	400.47	527.96
	Quarter 3 - Trimestre 3	432.52	476.78	372.65	341.62	377.20	412.95	539.64	590.50	378.48	394.89	585.13
	Quarter 4 - Trimestre 4	430.27	465.75	361.58	337.83	370.29	447.82	508.79	541.88	374.78	409.29	532.49
	Annual - Annuel	426.48	464.72	364.01	333.38	361.14	442.21	479.09	541.70	370.68	403.40	527.57
	2004											
	Quarter 1 - Trimestre 1	414.60	471.90	349.19	317.56	387.47	480.83	438.84	454.92	362.66	440.35	450.88
	Quarter 2 - Trimestre 2	411.90	455.34	331.24	350.22	390.27	415.63	538.40	476.85	361.57	403.53	490.35
	Quarter 3 - Trimestre 3	426.71	468.38	354.40	346.36	391.71	460.45	410.74	516.17	371.52	427.20	509.18
	Quarter 4 - Trimestre 4	438.46	472.28	354.07	346.35	406.20	447.17	513.14	527.12	376.33	428.64	524.60
	Annual - Annuel	422.92	467.03	347.25	341.12	394.05	450.11	482.27	493.65	368.09	424.11	491.56
	2005											
	Quarter 1 - Trimestre 1	416.16	461.55	336.15	371.66	430.21	395.76	375.67	411.24	456.36
	Quarter 2 - Trimestre 2	420.93	476.75	343.08	344.83	427.09	437.67	369.99	432.18	477.46
	Quarter 3 - Trimestre 3	427.18	461.37	357.72	346.51	408.20	414.44	373.35	411.23	521.27
	Quarter 4 - Trimestre 4	452.85	501.28	357.89	387.01	397.89	492.64	399.67	448.08	513.73
	Annual - Annuel	429.26	475.54	349.03	360.15	415.08	435.60	379.29	425.51	490.49
	2006											
	Quarter 1 - Trimestre 1	421.57	460.25	338.04	357.25	389.38	577.85	371.57	496.58	427.56
72	Accommodation & food services - Hébergement et services de restauration											
	2002											
	Quarter 1 - Trimestre 1	319.34	319.02	292.74	299.10	342.26	353.77	427.82	330.70	297.99	346.79	348.06
	Quarter 2 - Trimestre 2	317.03	315.08	291.34	290.06	307.28	336.92	456.60	378.04	293.17	317.79	393.08
	Quarter 3 - Trimestre 3	310.88	314.39	288.42	292.69	309.63	317.83	406.51	361.29	292.83	312.64	369.75
	Quarter 4 - Trimestre 4	306.31	315.39	286.29	283.01	284.43	345.07	446.45	349.83	287.74	306.39	367.65
	Annual - Annuel	313.31	315.88	289.71	291.10	309.34	337.49	434.70	354.88	292.90	319.70	369.68
	2003											
	Quarter 1 - Trimestre 1	295.27	298.56	273.19	275.93	260.14	331.70	433.30	357.90	277.06	284.69	369.87
	Quarter 2 - Trimestre 2	291.89	297.71	270.83	271.06	247.14	325.45	448.38	358.41	273.57	272.88	372.58
	Quarter 3 - Trimestre 3	302.31	318.70	285.58	283.56	262.63	318.34	471.67	364.32	287.87	282.51	379.46
	Quarter 4 - Trimestre 4	296.43	329.83	280.82	278.50	249.37	313.06	509.76	347.94	284.80	270.61	373.27
	Annual - Annuel	296.53	311.26	277.68	277.30	254.82	321.91	465.55	357.26	280.87	277.69	373.87
	2004											
	Quarter 1 - Trimestre 1	297.69	300.70	273.67	281.71	261.30	322.19	487.35	361.56	280.06	281.08	378.84

Table 11

Quarterly and Annual Estimates of Average Weekly Earnings (including overtime) by Enterprise Size of Employment, for All Employees, for Selected Industries, Canada, Provinces and Territories.

(Continued - suite)

Tableau 11

Estimations trimestrielles et annuelles de la rémunération hebdomadaire moyenne (avec surtemps), par taille d'entreprise selon l'emploi, pour l'ensemble des salariés pour une sélection d'industries, Canada, provinces et territoires.

NAICS 2002	Industry	Size - Taille										
		All Sizes - Toutes les tailles	0-4	5-19	20-49	50-99	100-299	300-499	500 +	0-49	50-299	300 +
BRITISH COLUMBIA - COLOMBIE-BRITANNIQUE												
72	Accommodation & food services - Hébergement et services de restauration											
	2004											
	Quarter 2 - Trimestre 2	\$312.56	\$302.31	\$274.72	\$299.33	\$301.17	\$356.74	\$462.65	\$361.38	\$288.45	\$321.56	\$376.49
	Quarter 3 - Trimestre 3	317.74	301.35	283.23	306.48	308.36	359.89	454.97	360.96	295.53	327.00	375.18
	Quarter 4 - Trimestre 4	305.33	296.70	266.67	295.46	301.70	345.22	438.92	341.65	282.81	318.57	356.44
	Annual - Annuel	308.52	300.21	274.73	296.11	292.03	346.38	459.71	356.30	286.92	311.56	371.57
	2005											
	Quarter 1 - Trimestre 1	304.48	289.76	261.57	293.66	293.78	364.53	413.59	349.40	279.07	321.24	359.60
	Quarter 2 - Trimestre 2	320.03	304.93	279.12	307.38	310.63	400.60	448.13	349.83	294.72	344.32	364.40
	Quarter 3 - Trimestre 3	336.96	324.93	308.75	328.13	335.49	369.34	464.91	358.93	319.45	347.81	376.36
	Quarter 4 - Trimestre 4	331.39	326.45	304.46	325.79	323.35	359.21	440.51	351.80	316.65	336.98	367.16
	Annual - Annuel	323.57	311.95	288.64	314.13	316.93	373.48	442.02	352.49	302.79	338.20	366.93
	2006											
	Quarter 1 - Trimestre 1	341.66	335.17	313.85	333.65	335.31	376.93	436.65	366.10	325.29	351.59	376.59
81	Other services (except public administration) - Autres services, sauf les administrations publiques											
	2002											
	Quarter 1 - Trimestre 1	540.81	494.95	510.28	540.65	533.79	587.22	519.03	633.10	511.16	564.60	605.44
	Quarter 2 - Trimestre 2	543.05	499.70	512.05	534.39	566.62	667.98	490.87	597.13	512.91	623.61	567.46
	Quarter 3 - Trimestre 3	544.15	495.19	515.37	550.03	643.57	695.81	491.38	520.53	515.59	674.77	515.05
	Quarter 4 - Trimestre 4	546.13	488.60	524.02	552.87	571.88	653.86	503.11	582.42	517.99	622.06	566.98
	Annual - Annuel	543.52	494.60	515.33	544.17	578.51	651.21	501.17	582.67	514.39	621.15	564.23
	2003											
	Quarter 1 - Trimestre 1	543.72	492.25	515.04	513.05	619.39	636.98	385.83	634.27	507.12	629.98	583.51
	Quarter 2 - Trimestre 2	549.43	488.98	515.40	507.89	582.89	617.10	408.65	691.72	505.36	603.41	637.47
	Quarter 3 - Trimestre 3	552.24	493.79	519.45	503.33	563.95	619.66	386.66	718.03	508.14	599.49	650.00
	Quarter 4 - Trimestre 4	555.74	496.10	523.32	515.51	573.03	638.89	400.10	696.16	513.46	613.89	634.18
	Annual - Annuel	550.35	492.72	518.36	509.97	584.82	628.13	395.28	684.91	508.54	611.49	626.24
	2004											
	Quarter 1 - Trimestre 1	562.07	495.59	527.10	513.65	578.97	656.04	400.89	735.47	514.94	624.86	654.49
	Quarter 2 - Trimestre 2	567.49	501.11	532.39	559.91	563.31	619.89	402.49	765.63	528.73	598.37	657.14
	Quarter 3 - Trimestre 3	566.37	489.66	536.34	569.55	541.76	601.76	421.82	751.55	529.39	576.83	663.89
	Quarter 4 - Trimestre 4	570.93	503.29	541.35	576.33	522.90	617.15	401.73	752.82	536.85	578.45	663.73
	Annual - Annuel	566.74	497.40	534.42	553.48	550.82	623.33	406.94	751.27	527.48	594.12	659.87
	2005											
	Quarter 1 - Trimestre 1	568.59	493.84	543.81	577.61	525.90	585.38	408.64	741.00	535.39	560.51	670.42
	Quarter 2 - Trimestre 2	584.76	508.57	554.80	586.43	556.67	596.79	426.09	778.34	546.73	580.04	696.02
	Quarter 3 - Trimestre 3	584.98	524.01	555.80	583.32	556.42	602.97	450.58	779.91	551.25	584.19	701.59
	Quarter 4 - Trimestre 4	584.28	533.97	566.55	589.80	581.48	617.48	431.23	706.82	561.43	603.06	644.24
	Annual - Annuel	580.71	515.43	555.33	584.42	555.31	601.07	428.82	751.97	548.88	582.32	678.47
	2006											
	Quarter 1 - Trimestre 1	582.20	510.71	553.04	583.74	599.19	602.16	444.81	754.73	546.63	600.95	686.76
91	Public administration - Administrations publiques											
	2002											
	Quarter 1 - Trimestre 1	875.29	630.37	637.84	600.87	640.17	677.03	850.23	932.38	614.45	662.87	925.71
	Quarter 2 - Trimestre 2	886.71	562.14	612.25	603.81	617.55	631.83	879.94	950.89	604.48	626.25	944.53
	Quarter 3 - Trimestre 3	888.46	586.36	585.49	588.34	633.36	656.49	844.61	954.77	587.38	646.41	945.91
	Quarter 4 - Trimestre 4	886.83	573.23	595.42	620.38	601.69	649.51	853.68	954.39	609.98	630.01	946.98
	Annual - Annuel	884.39	588.24	607.51	602.89	622.74	653.69	857.89	948.22	603.67	641.17	940.88
	2003											
	Quarter 1 - Trimestre 1	866.92	573.75	603.91	622.68	651.96	701.19	850.24	922.41	614.67	682.38	915.80
	Quarter 2 - Trimestre 2	871.75	579.90	607.75	619.21	651.96	679.49	848.57	932.14	614.22	669.09	925.09
	Quarter 3 - Trimestre 3	871.35	582.50	607.00	616.84	648.10	719.85	763.49	935.93	612.95	692.18	921.35
	Quarter 4 - Trimestre 4	879.43	589.27	664.93	647.17	705.48	708.29	808.38	936.23	649.48	707.13	925.64
	Annual - Annuel	872.39	581.29	620.38	626.48	665.10	702.30	817.77	931.79	622.83	687.81	922.01
	2004											
	Quarter 1 - Trimestre 1	874.55	651.52	683.80	702.23	863.47	923.69	645.89	693.93	918.92
	Quarter 2 - Trimestre 2	874.43	649.30	673.30	659.05	864.19	925.35	654.95	665.04	920.81
	Quarter 3 - Trimestre 3	890.34	625.27	658.68	677.75	879.88	950.07	622.46	669.44	945.43
	Quarter 4 - Trimestre 4	882.04	651.28	676.50	671.44	873.09	932.72	653.82	673.79	928.06
	Annual - Annuel	880.46	643.69	672.82	677.37	869.93	933.17	643.99	675.36	928.46
	2005											
	Quarter 1 - Trimestre 1	887.67	699.69	682.03	717.60	681.92	660.76	937.19	932.25	707.44	669.66	932.62
	Quarter 2 - Trimestre 2	895.05	665.10	669.00	687.59	697.13	685.83	921.04	941.02	681.46	691.11	939.38
	Quarter 3 - Trimestre 3	899.37	681.84	666.27	682.72	709.47	735.84	840.69	950.32	678.51	723.39	941.30
	Quarter 4 - Trimestre 4	907.76	727.52	706.95	708.09	717.46	753.07	881.26	951.42	708.64	736.17	946.13
	Annual - Annuel	897.58	694.59	681.32	698.53	702.26	708.22	893.71	943.92	693.70	705.49	939.95
	2006											
	Quarter 1 - Trimestre 1	918.05	715.24	684.46	684.62	705.66	727.61	947.65	963.95	685.99	717.25	962.63

Table 11

Quarterly and Annual Estimates of Average Weekly Earnings (including overtime) by Enterprise Size of Employment, for All Employees, for Selected Industries, Canada, Provinces and Territories.

(Continued - suite)

Tableau 11

Estimations trimestrielles et annuelles de la rémunération hebdomadaire moyenne (avec surtemps), par taille d'entreprise selon l'emploi, pour l'ensemble des salariés pour une sélection d'industries, Canada, provinces et territoires.

NAICS 2002	Industry	Size - Taille										
		All Sizes - Toutes les tailles	0-4	5-19	20-49	50-99	100-299	300-499	500 +	0-49	50-299	300 +
BRITISH COLUMBIA - COLOMBIE-BRITANNIQUE												
11-91N Industrial aggregate (excluding unclassified) - Ensemble des industries sauf les entreprises non classifiées												
	2002											
	Quarter 1 - Trimestre 1	\$670.28	\$591.16	\$559.45	\$602.75	\$656.35	\$722.57	\$723.34	\$737.18	\$580.73	\$692.84	\$735.94
	Quarter 2 - Trimestre 2	673.03	592.10	554.28	589.28	632.11	713.79	754.36	757.93	574.67	674.84	757.60
	Quarter 3 - Trimestre 3	674.98	590.70	556.40	594.31	630.83	726.41	741.88	762.99	576.83	681.57	760.99
	Quarter 4 - Trimestre 4	680.56	611.91	569.51	602.35	631.39	711.61	743.98	762.52	590.29	673.69	760.92
	Annual - Annuel	674.76	596.52	559.91	597.05	637.10	718.69	740.94	755.15	580.63	680.58	753.87
	2003											
	Quarter 1 - Trimestre 1	680.45	594.94	555.75	592.28	624.53	725.85	755.37	769.52	577.04	677.17	768.17
	Quarter 2 - Trimestre 2	682.77	602.59	555.15	596.71	633.84	721.96	787.65	771.69	580.03	679.36	773.18
	Quarter 3 - Trimestre 3	681.59	610.37	566.04	599.96	630.39	718.89	791.23	769.52	587.64	677.49	771.70
	Quarter 4 - Trimestre 4	686.01	633.53	584.90	606.98	628.37	714.16	802.19	761.07	603.73	673.53	764.93
	Annual - Annuel	682.72	610.44	565.56	599.09	629.35	720.06	783.93	767.96	587.22	676.87	769.49
	2004											
	Quarter 1 - Trimestre 1	695.03	611.33	575.92	601.10	630.18	744.72	818.26	783.61	592.49	690.13	786.86
	Quarter 2 - Trimestre 2	697.98	614.24	571.22	624.12	666.57	738.51	790.30	782.21	598.11	704.81	783.05
	Quarter 3 - Trimestre 3	693.06	611.19	575.02	623.18	663.50	733.58	771.57	776.71	598.80	701.54	776.18
	Quarter 4 - Trimestre 4	699.31	637.84	590.88	641.62	676.48	726.60	771.57	767.25	618.03	703.55	767.69
	Annual - Annuel	696.36	618.70	578.25	622.61	659.19	735.68	787.15	777.38	601.91	700.08	778.36
	2005											
	Quarter 1 - Trimestre 1	696.17	619.00	580.87	635.38	672.79	721.87	775.41	769.65	607.03	699.22	770.23
	Quarter 2 - Trimestre 2	715.04	649.87	601.66	651.45	687.45	754.86	809.82	783.54	628.78	723.29	786.16
	Quarter 3 - Trimestre 3	723.03	671.79	627.22	660.69	690.09	767.18	810.53	786.34	648.42	731.76	788.82
	Quarter 4 - Trimestre 4	730.53	686.23	637.75	674.55	694.24	760.40	791.48	791.31	661.05	729.88	791.33
	Annual - Annuel	716.35	657.21	612.14	655.88	686.39	751.68	796.74	782.71	636.71	721.48	784.12
	2006											
	Quarter 1 - Trimestre 1	738.90	680.74	636.40	672.45	704.77	768.24	798.72	808.66	658.46	739.06	807.69
YUKON												
23 Construction - Construction												
	2002											
	Quarter 1 - Trimestre 1	866.86	..	915.50
	Quarter 2 - Trimestre 2	855.43	..	796.29
	Quarter 3 - Trimestre 3	896.25	..	821.27
	Quarter 4 - Trimestre 4	914.81	..	818.29
	Annual - Annuel	885.68	..	833.10
	2003											
	Quarter 1 - Trimestre 1	836.14	..	833.89
	Quarter 2 - Trimestre 2	1,015.64	..	951.47
	Quarter 3 - Trimestre 3	922.05	..	875.91
	Quarter 4 - Trimestre 4	853.58	..	861.73
	Annual - Annuel	918.49	..	885.50
	2004											
	Quarter 1 - Trimestre 1	759.63	..	800.66
	Quarter 2 - Trimestre 2	791.69	..	807.88
	Quarter 3 - Trimestre 3	848.35	..	773.85
	Quarter 4 - Trimestre 4	852.97	..	842.84
	Annual - Annuel	822.44	..	803.89
	2005											
	Quarter 1 - Trimestre 1	876.26	..	875.69
	Quarter 2 - Trimestre 2	904.84	..	885.79
	Quarter 3 - Trimestre 3	954.83	..	910.73
	Quarter 4 - Trimestre 4	936.71	..	921.31
	Annual - Annuel	926.75	..	903.12
	2006											
	Quarter 1 - Trimestre 1	942.04	..	949.39
44-45 Retail trade - Commerce de détail												
	2002											
	Quarter 1 - Trimestre 1	488.45	..	499.19
	Quarter 2 - Trimestre 2	485.70	..	501.95
	Quarter 3 - Trimestre 3	475.84	..	507.40
	Quarter 4 - Trimestre 4	471.12	..	520.39
	Annual - Annuel	479.59	..	507.29
	2003											
	Quarter 1 - Trimestre 1	474.93	489.58	496.13	488.68	492.97	523.75	395.92
	Quarter 2 - Trimestre 2	472.14	461.34	533.96	443.81	491.69	507.16	394.42
	Quarter 3 - Trimestre 3	466.89	452.85	549.21	461.28	504.70	469.29	387.46
	Quarter 4 - Trimestre 4	476.74	456.56	545.88	572.80	536.13	454.00	383.10
	Annual - Annuel	472.55	464.88	531.80	492.42	506.80	487.36	390.11

Table 11

Quarterly and Annual Estimates of Average Weekly Earnings (including overtime) by Enterprise Size of Employment, for All Employees, for Selected Industries, Canada, Provinces and Territories.

(Continued - suite)

Tableau 11

Estimations trimestrielles et annuelles de la rémunération hebdomadaire moyenne (avec surtemps), par taille d'entreprise selon l'emploi, pour l'ensemble des salariés pour une sélection d'industries, Canada, provinces et territoires.

NAICS 2002	Industry	Size - Taille										
		All Sizes - Toutes les tailles	0-4	5-19	20-49	50-99	100-299	300-499	500 +	0-49	50-299	300 +
SCIAN 2002	Industrie											
YUKON												
44-45 Retail trade - Commerce de détail												
	2004											
	Quarter 1 - Trimestre 1	\$487.19	\$469.86	\$514.14	\$586.64	\$528.36	\$508.99	\$392.58
	Quarter 2 - Trimestre 2	488.44	458.53	534.43	659.26	548.92	476.14	380.61
	Quarter 3 - Trimestre 3	504.54	479.07	561.96	652.74	576.00	485.65	382.53
	Quarter 4 - Trimestre 4	504.97	456.97	589.33	735.21	609.88	443.24	381.23
	Annual - Annuel	496.46	465.98	549.41	656.93	565.30	477.17	384.11
	2005											
	Quarter 1 - Trimestre 1	507.88	481.76	581.62	703.10	594.81	488.59	388.72
	Quarter 2 - Trimestre 2	518.72	487.43	589.43	598.66	577.38	520.24	409.70
	Quarter 3 - Trimestre 3	527.63	509.16	575.77	690.83	592.71	509.18	427.40
	Quarter 4 - Trimestre 4	521.89	482.32	588.46	613.09	578.05	511.72	427.93
	Annual - Annuel	519.24	490.24	583.75	643.95	585.32	507.30	413.25
	2006											
	Quarter 1 - Trimestre 1	517.60	532.92	568.03	599.59	572.44	437.14	434.58
48-49 Transportation & warehousing - Transport et entreposage												
	2002											
	Quarter 1 - Trimestre 1	789.01	..	676.81	844.78
	Quarter 2 - Trimestre 2	798.97	..	662.68	852.98
	Quarter 3 - Trimestre 3	802.70	..	739.10	853.17
	Quarter 4 - Trimestre 4	794.65	..	624.66	852.40
	Annual - Annuel	796.53	..	682.16	850.95
	2003											
	Quarter 1 - Trimestre 1	790.04	..	652.04
	Quarter 2 - Trimestre 2	787.35	..	661.88
	Quarter 3 - Trimestre 3	795.29	..	728.74
	Quarter 4 - Trimestre 4	755.98	..	600.04
	Annual - Annuel	782.09	..	661.67
	2004											
	Quarter 1 - Trimestre 1	774.29	..	562.89	783.06	855.43
	Quarter 2 - Trimestre 2	824.17	..	715.64	1,023.66	893.86
	Quarter 3 - Trimestre 3	857.60	..	921.94	1,076.10	874.60
	Quarter 4 - Trimestre 4	841.65	..	744.06	1,120.85	863.46
	Annual - Annuel	822.98	..	742.98	987.48	872.01
	2005											
	Quarter 1 - Trimestre 1	820.42	..	727.77	906.84	866.22
	Quarter 2 - Trimestre 2	881.89	..	813.64	1,091.81	888.19
	Quarter 3 - Trimestre 3	942.08	..	1,030.37	1,132.92	878.55
	Quarter 4 - Trimestre 4	891.26	..	831.54	1,007.55	872.32
	Annual - Annuel	885.52	..	870.45	1,023.88	876.37
	2006											
	Quarter 1 - Trimestre 1	871.42	..	802.40	911.95
54 Professional, scientific & technical services - Services professionnels, scientifiques et techniques												
	2002											
	Quarter 1 - Trimestre 1	834.61
	Quarter 2 - Trimestre 2	788.97
	Quarter 3 - Trimestre 3	759.32
	Quarter 4 - Trimestre 4	808.84
	Annual - Annuel	796.00
	2003											
	Quarter 1 - Trimestre 1	747.19	..	687.98
	Quarter 2 - Trimestre 2	845.07	..	809.10
	Quarter 3 - Trimestre 3	808.18	..	796.48
	Quarter 4 - Trimestre 4	802.23	..	787.90
	Annual - Annuel	801.82	..	775.16
	2004											
	Quarter 1 - Trimestre 1	819.80	..	817.12
	Quarter 2 - Trimestre 2	866.77	..	896.71
	Quarter 3 - Trimestre 3	871.70	..	772.47
	Quarter 4 - Trimestre 4	807.96	..	767.63
	Annual - Annuel	842.24	..	814.97
	2005											
	Quarter 1 - Trimestre 1	804.86	..	652.67	808.67
	Quarter 2 - Trimestre 2	860.89	..	726.28	809.18
	Quarter 3 - Trimestre 3	917.07	..	809.70	840.43
	Quarter 4 - Trimestre 4	906.16	..	809.55	841.13
	Annual - Annuel	871.55	..	747.76	824.72
	2006											
	Quarter 1 - Trimestre 1	904.34	..	789.92	851.32

Table 11

Quarterly and Annual Estimates of Average Weekly Earnings (including overtime) by Enterprise Size of Employment, for All Employees, for Selected Industries, Canada, Provinces and Territories.

(Continued - suite)

Tableau 11

Estimations trimestrielles et annuelles de la rémunération hebdomadaire moyenne (avec surtemps), par taille d'entreprise selon l'emploi, pour l'ensemble des salariés pour une sélection d'industries, Canada, provinces et territoires.

NAICS 2002	Industry	Size - Taille										
		All Sizes - Toutes les tailles	0-4	5-19	20-49	50-99	100-299	300-499	500 +	0-49	50-299	300 +
YUKON												
55	Management of companies & enterprises - Gestion de sociétés et d'entreprises											
	2003											
	Quarter 1 - Trimestre 1	\$711.92
	Quarter 2 - Trimestre 2	733.06
	Quarter 3 - Trimestre 3	722.71
	Quarter 4 - Trimestre 4	729.23
	Annual - Annuel	723.92
	2004											
	Quarter 1 - Trimestre 1	721.90	\$689.38
	Quarter 2 - Trimestre 2	777.53	750.80
	Quarter 3 - Trimestre 3	843.07	827.23
	Quarter 4 - Trimestre 4	813.43	785.31
	Annual - Annuel	783.69	757.44
	2005											
	Quarter 1 - Trimestre 1	812.13	781.27
	Quarter 2 - Trimestre 2	786.00	749.56
	Quarter 3 - Trimestre 3	835.87	841.31
	Quarter 4 - Trimestre 4	836.73	836.73
	Annual - Annuel	818.73	803.77
	2006											
	Quarter 1 - Trimestre 1	821.06
62	Health care & social assistance - Soins de santé et assistance sociale											
	2002											
	Quarter 1 - Trimestre 1	698.41	\$624.43	\$596.88	\$683.81	633.84
	Quarter 2 - Trimestre 2	708.24	737.94	550.74	726.65	647.66
	Quarter 3 - Trimestre 3	731.12	791.09	562.41	779.12	675.65
	Quarter 4 - Trimestre 4	731.71	780.86	585.13	767.54	675.46
	Annual - Annuel	717.28	732.31	573.32	735.66	657.84
	2003											
	Quarter 1 - Trimestre 1	718.66	..	582.23	746.48
	Quarter 2 - Trimestre 2	712.84	..	606.09	693.52
	Quarter 3 - Trimestre 3	743.53	..	645.98	649.38
	Quarter 4 - Trimestre 4	758.12	..	622.34	703.03
	Annual - Annuel	733.12	..	615.48	703.56
	2004											
	Quarter 1 - Trimestre 1	780.05	..	568.23	858.73
	Quarter 2 - Trimestre 2	787.28	..	623.77	758.59
	Quarter 3 - Trimestre 3	796.27	..	586.74	899.89
	Quarter 4 - Trimestre 4	814.61	..	614.09	907.92
	Annual - Annuel	794.37	..	596.84	845.73
	2005											
	Quarter 1 - Trimestre 1	800.33	..	648.11	662.42
	Quarter 2 - Trimestre 2	807.39	..	658.98	692.55
	Quarter 3 - Trimestre 3	834.93	..	645.21	830.13
	Quarter 4 - Trimestre 4	806.28	..	666.32	665.08
	Annual - Annuel	812.20	..	654.42	710.73
	2006											
	Quarter 1 - Trimestre 1	834.71	..	683.96
71	Arts, entertainment & recreation - Arts, spectacles et loisirs											
	2002											
	Quarter 1 - Trimestre 1	443.58	..	341.67
	Quarter 2 - Trimestre 2	441.14	..	366.81
	Quarter 3 - Trimestre 3	463.83	..	417.21
	Quarter 4 - Trimestre 4	481.09
	Annual - Annuel	456.16	..	377.90
	2003											
	Quarter 1 - Trimestre 1	489.30
	Quarter 2 - Trimestre 2	478.30
	Quarter 3 - Trimestre 3	554.54
	Quarter 4 - Trimestre 4	608.29
	Annual - Annuel	524.31
	2004											
	Quarter 1 - Trimestre 1	710.51
	Quarter 2 - Trimestre 2	477.66
	Quarter 3 - Trimestre 3	472.79
	Quarter 4 - Trimestre 4	535.76
	Annual - Annuel	525.24
	2006											
	Quarter 1 - Trimestre 1	532.63	..	533.41

Table 11

Quarterly and Annual Estimates of Average Weekly Earnings (including overtime) by Enterprise Size of Employment, for All Employees, for Selected Industries, Canada, Provinces and Territories.

(Continued - suite)

Tableau 11

Estimations trimestrielles et annuelles de la rémunération hebdomadaire moyenne (avec surtemps), par taille d'entreprise selon l'emploi, pour l'ensemble des salariés pour une sélection d'industries, Canada, provinces et territoires.

NAICS 2002	Industry	Size - Taille										
		All Sizes - Toutes les tailles	0-4	5-19	20-49	50-99	100-299	300-499	500 +	0-49	50-299	300 +
SCIAN 2002	Industrie											
YUKON												
72	Accommodation & food services - Hébergement et services de restauration											
	2002											
	Quarter 1 - Trimestre 1	\$393.60	..	\$410.05	\$328.70
	Quarter 2 - Trimestre 2	394.77	..	374.20	387.86
	Quarter 3 - Trimestre 3	397.87	..	415.53	403.88
	Quarter 4 - Trimestre 4	392.43	..	413.18	398.69
	Annual - Annuel	394.69	..	403.05	377.78
	2003											
	Quarter 1 - Trimestre 1	389.26	..	386.63	358.63
	Quarter 2 - Trimestre 2	388.73	..	418.19	396.46
	Quarter 3 - Trimestre 3	444.23	..	472.62	423.86
	Quarter 4 - Trimestre 4	421.83	..	486.01	427.75
	Annual - Annuel	412.37	..	444.74	400.22
	2004											
	Quarter 1 - Trimestre 1	416.47	\$411.29	419.82	409.10	\$413.90
	Quarter 2 - Trimestre 2	413.84	436.86	429.58	428.48	430.14
	Quarter 3 - Trimestre 3	442.38	454.08	445.31	487.08	465.74
	Quarter 4 - Trimestre 4	465.47	499.31	477.34	490.46	486.05
	Annual - Annuel	435.81	451.73	444.02	457.99	451.24
	2005											
	Quarter 1 - Trimestre 1	484.80	436.77	438.62	516.47	473.60
	Quarter 2 - Trimestre 2	493.50	518.00	450.85	485.77	475.35
	Quarter 3 - Trimestre 3	514.13	480.06	502.07	515.28	504.06
	Quarter 4 - Trimestre 4	501.64	457.64	477.34	496.75	482.34
	Annual - Annuel	500.53	475.34	470.44	502.52	484.58
	2006											
	Quarter 1 - Trimestre 1	488.77	410.61	465.68	490.76	471.60
81	Other services (except public administration) - Autres services, sauf les administrations publiques											
	2002											
	Quarter 1 - Trimestre 1	505.80	..	466.62	508.38
	Quarter 2 - Trimestre 2	502.00	..	467.77	503.56
	Quarter 3 - Trimestre 3	496.21	..	475.83	519.67
	Quarter 4 - Trimestre 4	518.84	..	513.79	523.15
	Annual - Annuel	505.30	..	481.11	513.69
	2003											
	Quarter 1 - Trimestre 1	508.18	..	460.13
	Quarter 2 - Trimestre 2	507.53	..	451.01
	Quarter 3 - Trimestre 3	568.12	..	516.43
	Quarter 4 - Trimestre 4	572.95	..	537.47
	Annual - Annuel	540.80	..	494.86
	2004											
	Quarter 1 - Trimestre 1	593.94	..	548.20
	Quarter 2 - Trimestre 2	556.40	..	537.25
	Quarter 3 - Trimestre 3	570.73	..	560.45
	Quarter 4 - Trimestre 4	562.33	..	540.58
	Annual - Annuel	570.06	..	547.34
	2005											
	Quarter 1 - Trimestre 1	585.84	..	575.71	588.85
	Quarter 2 - Trimestre 2	569.09	..	541.08	570.04
	Quarter 3 - Trimestre 3	599.09	..	629.03	596.97
	Quarter 4 - Trimestre 4	598.67	..	582.75	595.97
	Annual - Annuel	588.49	..	584.52	588.14
	2006											
	Quarter 1 - Trimestre 1	606.21	..	579.76	600.22
91	Public administration - Administrations publiques											
	2002											
	Quarter 1 - Trimestre 1	913.38	827.86	\$823.41	\$934.48
	Quarter 2 - Trimestre 2	916.82	803.45	808.33	965.20
	Quarter 3 - Trimestre 3	911.52	861.02	833.86	942.05
	Quarter 4 - Trimestre 4	909.74	801.49	824.25	941.83
	Annual - Annuel	912.87	822.04	822.24	945.39
	2003											
	Quarter 1 - Trimestre 1	931.01	795.38	866.58	967.87
	Quarter 2 - Trimestre 2	949.83	816.29	911.62	979.10
	Quarter 3 - Trimestre 3	945.10	745.97	856.40	1,000.74
	Quarter 4 - Trimestre 4	942.02	3,379.45	899.08	723.19
	Annual - Annuel	942.19	1,391.63	883.38	919.84
	2004											
	Quarter 1 - Trimestre 1	966.32	773.97	899.04	1,011.82

Table 11

Quarterly and Annual Estimates of Average Weekly Earnings (including overtime) by Enterprise Size of Employment, for All Employees, for Selected Industries, Canada, Provinces and Territories.

(Continued - suite)

Tableau 11

Estimations trimestrielles et annuelles de la rémunération hebdomadaire moyenne (avec surtemps), par taille d'entreprise selon l'emploi, pour l'ensemble des salariés pour une sélection d'industries, Canada, provinces et territoires.

NAICS 2002	Industry	Size - Taille										
		All Sizes - Toutes les tailles	0-4	5-19	20-49	50-99	100-299	300-499	500 +	0-49	50-299	300 +
YUKON												
91	Public administration - Administrations publiques											
	2004											
	Quarter 2 - Trimestre 2	\$959.91	\$852.51	\$926.65	\$983.04
	Quarter 3 - Trimestre 3	976.28	835.20	944.69	999.78
	Quarter 4 - Trimestre 4	991.36	837.54	988.84	1,009.50
	Annual - Annuel	973.71	827.09	942.02	1,000.69
	2005											
	Quarter 1 - Trimestre 1	979.40	823.25	855.75	1,052.12
	Quarter 2 - Trimestre 2	956.80	820.56	856.85	1,009.43
	Quarter 3 - Trimestre 3	980.59	818.03	901.57	1,022.71
	Quarter 4 - Trimestre 4	981.04	956.30	909.49	1,009.08
	Annual - Annuel	974.49	857.09	879.11	1,022.88
	2006											
	Quarter 1 - Trimestre 1	1,025.87	\$1,083.16	\$879.99	997.69	943.33	1,061.87
11-91N Industrial aggregate (excluding unclassified) - Ensemble des industries sauf les entreprises non classifiées												
	2002											
	Quarter 1 - Trimestre 1	764.19	\$652.39	\$600.25	\$628.21	600.36	742.46	620.67	647.63	912.80
	Quarter 2 - Trimestre 2	766.94	628.02	595.67	625.52	680.10	694.74	612.98	688.11	940.79
	Quarter 3 - Trimestre 3	759.31	613.99	608.03	673.55	679.87	813.39	630.08	752.64	883.35
	Quarter 4 - Trimestre 4	769.77	637.53	617.87	695.02	702.96	673.77	647.79	689.58	889.22
	Annual - Annuel	765.02	631.90	605.44	654.98	664.58	735.26	627.81	698.58	905.86
	2003											
	Quarter 1 - Trimestre 1	761.10	616.30	612.50	633.08	677.75	745.52	\$880.40	\$897.91	619.86	712.54	896.14
	Quarter 2 - Trimestre 2	773.55	613.55	677.88	671.31	798.26	721.46	805.16	893.71	660.68	758.44	879.22
	Quarter 3 - Trimestre 3	777.78	643.78	686.49	696.12	747.76	780.87	681.92	909.17	680.27	766.83	885.89
	Quarter 4 - Trimestre 4	758.08	641.57	1,044.68	688.80	676.60	735.26	897.49	677.85	841.83	708.43	706.03
	Annual - Annuel	768.00	629.04	756.71	674.28	726.56	747.95	818.75	846.30	700.67	738.10	842.87
	2004											
	Quarter 1 - Trimestre 1	780.06	631.78	613.12	696.32	739.09	826.84	644.78	780.63	895.61
	Quarter 2 - Trimestre 2	774.45	617.57	645.85	754.95	743.23	774.22	676.82	759.65	871.44
	Quarter 3 - Trimestre 3	798.33	638.10	660.36	750.94	860.66	843.88	686.15	851.77	887.68
	Quarter 4 - Trimestre 4	807.26	648.45	650.28	815.36	750.73	835.68	706.96	807.59	900.09
	Annual - Annuel	790.27	633.89	643.95	756.36	777.12	821.61	679.65	801.83	888.47
	2005											
	Quarter 1 - Trimestre 1	805.39	679.04	634.71	748.47	767.14	786.78	681.83	778.99	922.88
	Quarter 2 - Trimestre 2	808.67	696.79	659.59	740.77	810.40	784.54	695.07	793.76	925.34
	Quarter 3 - Trimestre 3	832.19	706.47	706.76	797.36	761.53	888.68	733.76	835.52	924.60
	Quarter 4 - Trimestre 4	839.71	701.55	714.90	810.32	791.31	862.89	743.27	834.15	923.53
	Annual - Annuel	822.00	696.30	681.22	774.12	780.99	831.57	714.48	811.65	924.09
	2006											
	Quarter 1 - Trimestre 1	861.60	701.98	690.40	790.13	868.14	932.74	851.52	975.03	728.66	909.79	947.57
NORTHWEST TERRITORIES - TERRITOIRES DU NORD-OUEST												
23	Construction - Construction											
	2002											
	Quarter 1 - Trimestre 1	888.97	..	727.74	960.66
	Quarter 2 - Trimestre 2	879.11	..	759.27	958.81
	Quarter 3 - Trimestre 3	920.77	..	805.84	933.67
	Quarter 4 - Trimestre 4	898.74	..	881.61	883.53
	Annual - Annuel	897.76	..	793.82	926.68
	2003											
	Quarter 1 - Trimestre 1	916.08	..	857.26	960.94
	Quarter 2 - Trimestre 2	886.42	..	907.82	910.13
	Quarter 3 - Trimestre 3	911.39	..	836.48	919.99
	Quarter 4 - Trimestre 4	915.06	..	860.42	945.43
	Annual - Annuel	907.73	..	863.93	931.93
	2004											
	Quarter 1 - Trimestre 1	899.22	..	858.94	987.62
	Quarter 2 - Trimestre 2	894.35	..	827.23	970.88
	Quarter 3 - Trimestre 3	929.76	..	888.29	985.07
	Quarter 4 - Trimestre 4	898.49	..	887.10	876.29
	Annual - Annuel	906.73	..	866.76	952.42
	2005											
	Quarter 1 - Trimestre 1	906.56	..	926.87	1,013.75
	Quarter 2 - Trimestre 2	893.86	..	802.37	988.58
	Quarter 3 - Trimestre 3	973.07	..	905.17	1,017.20
	Quarter 4 - Trimestre 4	1,031.91	..	939.26	1,095.19
	Annual - Annuel	955.64	..	897.04	1,023.85
	2006											
	Quarter 1 - Trimestre 1	1,097.21	..	985.14	1,187.29

Table 11

Quarterly and Annual Estimates of Average Weekly Earnings (including overtime) by Enterprise Size of Employment, for All Employees, for Selected Industries, Canada, Provinces and Territories.

(Continued - suite)

Tableau 11

Estimations trimestrielles et annuelles de la rémunération hebdomadaire moyenne (avec surtemps), par taille d'entreprise selon l'emploi, pour l'ensemble des salariés pour une sélection d'industries, Canada, provinces et territoires.

NAICS 2002	Industry	Size - Taille										
		All Sizes - Toutes les tailles	0-4	5-19	20-49	50-99	100-299	300-499	500 +	0-49	50-299	300 +
NORTHWEST TERRITORIES - TERRITOIRES DU NORD-OUEST												
41	Wholesale Trade - Commerce de gros											
	2002											
	Quarter 1 - Trimestre 1	\$848.40	..	\$786.57	\$822.01
	Quarter 2 - Trimestre 2	851.38	..	753.60	801.85
	Quarter 3 - Trimestre 3	845.59	..	746.29	807.44
	Quarter 4 - Trimestre 4	884.84	..	782.75	866.37
	Annual - Annuel	857.76	..	767.11	825.29
	2003											
	Quarter 1 - Trimestre 1	878.02
	Quarter 2 - Trimestre 2	807.03
	Quarter 3 - Trimestre 3	852.53
	Quarter 4 - Trimestre 4	909.28
	Annual - Annuel	861.43
	2004											
	Quarter 1 - Trimestre 1	906.43
	Quarter 2 - Trimestre 2	916.07
	Quarter 3 - Trimestre 3	943.44
	Quarter 4 - Trimestre 4	861.31
	Annual - Annuel	906.81
	2005											
	Quarter 1 - Trimestre 1	935.16
	Quarter 2 - Trimestre 2	922.54
	Quarter 3 - Trimestre 3	1,029.47
	Quarter 4 - Trimestre 4	1,061.37
	Annual - Annuel	988.21
	2006											
	Quarter 1 - Trimestre 1	1,079.93
44-45	Retail trade - Commerce de détail											
	2002											
	Quarter 1 - Trimestre 1	612.67	..	534.95
	Quarter 2 - Trimestre 2	611.41	..	513.49
	Quarter 3 - Trimestre 3	608.34	..	535.18
	Quarter 4 - Trimestre 4	605.71	..	555.18
	Annual - Annuel	609.35	..	534.78
	2003											
	Quarter 1 - Trimestre 1	611.75	..	584.25
	Quarter 2 - Trimestre 2	590.55	..	555.86
	Quarter 3 - Trimestre 3	579.62	..	559.12
	Quarter 4 - Trimestre 4	574.68	..	560.84
	Annual - Annuel	588.27	..	564.48
	2004											
	Quarter 1 - Trimestre 1	579.39	..	560.86
	Quarter 2 - Trimestre 2	582.62	..	594.04
	Quarter 3 - Trimestre 3	593.11	..	620.43
	Quarter 4 - Trimestre 4	589.16	..	629.83
	Annual - Annuel	586.12	..	600.07
	2005											
	Quarter 1 - Trimestre 1	589.52	..	612.43
	Quarter 2 - Trimestre 2	584.82	..	624.08
	Quarter 3 - Trimestre 3	588.11	..	659.05
	Quarter 4 - Trimestre 4	608.44	..	642.75
	Annual - Annuel	592.58	..	633.69
	2006											
	Quarter 1 - Trimestre 1	609.29
48-49	Transportation & warehousing - Transport et entreposage											
	2002											
	Quarter 1 - Trimestre 1	848.19	\$713.61
	Quarter 2 - Trimestre 2	852.30	725.73
	Quarter 3 - Trimestre 3	862.07	726.82
	Quarter 4 - Trimestre 4	867.20	802.52
	Annual - Annuel	858.64	745.41
	2003											
	Quarter 1 - Trimestre 1	854.78
	Quarter 2 - Trimestre 2	847.74
	Quarter 3 - Trimestre 3	865.43
	Quarter 4 - Trimestre 4	827.87
	Annual - Annuel	849.10
	2004											
	Quarter 1 - Trimestre 1	864.21	..	615.44	898.54
	Quarter 2 - Trimestre 2	880.22	..	698.71	883.63
	Quarter 3 - Trimestre 3	910.20	..	671.59	816.30

Table 11

Quarterly and Annual Estimates of Average Weekly Earnings (including overtime) by Enterprise Size of Employment, for All Employees, for Selected Industries, Canada, Provinces and Territories.

(Continued - suite)

Tableau 11

Estimations trimestrielles et annuelles de la rémunération hebdomadaire moyenne (avec surtemps), par taille d'entreprise selon l'emploi, pour l'ensemble des salariés pour une sélection d'industries, Canada, provinces et territoires.

NAICS 2002	Industry	Size - Taille									
		All Sizes - Toutes les tailles	0-4	5-19	20-49	50-99	100-299	300-499	500 +	0-49	50-299
NORTHWEST TERRITORIES - TERRITOIRES DU NORD-OUEST											
48-49 Transportation & warehousing - Transport et entreposage											
	2004										
	Quarter 4 - Trimestre 4	\$916.56	..	\$753.91	\$877.97
	Annual - Annuel	893.22	..	683.21	865.11
	2005										
	Quarter 1 - Trimestre 1	907.60	..	679.22	878.20
	Quarter 2 - Trimestre 2	940.68	..	786.10	907.27
	Quarter 3 - Trimestre 3	999.91	..	793.51	826.40
	Quarter 4 - Trimestre 4	973.12	..	764.25	952.07
	Annual - Annuel	956.94	..	754.60	885.03
	2006										
	Quarter 1 - Trimestre 1	953.81	..	620.58	947.27
54	Professional, scientific & technical services - Services professionnels, scientifiques et techniques										
	2002										
	Quarter 1 - Trimestre 1	840.16	\$961.45	758.51	\$636.11	\$759.89
	Quarter 2 - Trimestre 2	848.13	807.00	878.38	616.99	770.63
	Quarter 3 - Trimestre 3	839.02	730.77	844.35	636.10	760.74
	Quarter 4 - Trimestre 4	910.31	729.69	868.62	834.13	829.63
	Annual - Annuel	857.19	809.94	841.50	666.70	779.45
	2003										
	Quarter 1 - Trimestre 1	898.93	..	890.40
	Quarter 2 - Trimestre 2	875.77	..	954.08
	Quarter 3 - Trimestre 3	909.04	..	975.67
	Quarter 4 - Trimestre 4	943.48	..	950.36
	Annual - Annuel	905.24	..	943.76
	2004										
	Quarter 1 - Trimestre 1	958.12
	Quarter 2 - Trimestre 2	928.93
	Quarter 3 - Trimestre 3	985.83
	Quarter 4 - Trimestre 4	1,051.57
	Annual - Annuel	979.37
	2005										
	Quarter 1 - Trimestre 1	1,023.25	..	866.47
	Quarter 2 - Trimestre 2	1,037.31	..	995.55
	Quarter 3 - Trimestre 3	1,036.70	..	966.45
	Quarter 4 - Trimestre 4	1,020.18	..	893.69
	Annual - Annuel	1,029.49	..	927.47
	2006										
	Quarter 1 - Trimestre 1	1,019.61	..	932.81
56	Admin. & support, waste managemt. & remediation services - Services admin., soutien, gestion des déchets, assainissem.										
	2002										
	Quarter 1 - Trimestre 1	584.29	..	600.31
	Quarter 2 - Trimestre 2	590.49	..	635.31
	Quarter 3 - Trimestre 3	598.48	..	662.10
	Quarter 4 - Trimestre 4	589.73	..	585.08
	Annual - Annuel	590.83	..	623.59
	2003										
	Quarter 1 - Trimestre 1	614.21
	Quarter 2 - Trimestre 2	662.74
	Quarter 3 - Trimestre 3	706.16
	Quarter 4 - Trimestre 4	746.37
	Annual - Annuel	683.40
	2004										
	Quarter 1 - Trimestre 1	736.76
	Quarter 2 - Trimestre 2	729.93
	Quarter 3 - Trimestre 3	717.02
	Quarter 4 - Trimestre 4	654.92
	Annual - Annuel	711.78
	2005										
	Quarter 1 - Trimestre 1	663.04	..	677.90
	Quarter 2 - Trimestre 2	656.03	..	755.93
	Quarter 3 - Trimestre 3	636.37	..	640.50
	Quarter 4 - Trimestre 4	663.80	..	632.31
	Annual - Annuel	655.03	..	678.28
	2006										
	Quarter 1 - Trimestre 1	646.55	..	720.50

Table 11

Quarterly and Annual Estimates of Average Weekly Earnings (including overtime) by Enterprise Size of Employment, for All Employees, for Selected Industries, Canada, Provinces and Territories.

(Continued - suite)

Tableau 11

Estimations trimestrielles et annuelles de la rémunération hebdomadaire moyenne (avec surtemps), par taille d'entreprise selon l'emploi, pour l'ensemble des salariés pour une sélection d'industries, Canada, provinces et territoires.

NAICS 2002	Industry	Size - Taille										
		All Sizes - Toutes les tailles	0-4	5-19	20-49	50-99	100-299	300-499	500 +	0-49	50-299	300 +
SCIAN 2002	Industrie											
NORTHWEST TERRITORIES - TERRITOIRES DU NORD-OUEST												
72	Accommodation & food services - Hébergement et services de restauration											
	2002											
	Quarter 1 - Trimestre 1	\$383.07	..	\$350.17
	Quarter 2 - Trimestre 2	376.20	..	360.21
	Quarter 3 - Trimestre 3	380.57	..	373.13
	Quarter 4 - Trimestre 4	383.82	..	375.82
	Annual - Annuel	380.90	..	364.06
	2003											
	Quarter 1 - Trimestre 1	390.74	..	390.41
	Quarter 2 - Trimestre 2	390.81	..	416.61
	Quarter 3 - Trimestre 3	394.28	..	480.32
	Quarter 4 - Trimestre 4	398.32	..	449.66
	Annual - Annuel	393.54	..	434.53
	2004											
	Quarter 1 - Trimestre 1	417.03	..	460.00	\$348.73
	Quarter 2 - Trimestre 2	439.50	..	508.85	357.84
	Quarter 3 - Trimestre 3	449.46	..	500.08	414.27
	Quarter 4 - Trimestre 4	427.39	..	489.43	338.97
	Annual - Annuel	433.83	..	490.16	367.61
	2005											
	Quarter 1 - Trimestre 1	446.92	..	545.65
	Quarter 2 - Trimestre 2	480.13	..	596.75
	Quarter 3 - Trimestre 3	507.25	..	628.02
	Quarter 4 - Trimestre 4	509.75	..	615.09
	Annual - Annuel	487.29	..	596.99
	2006											
	Quarter 1 - Trimestre 1	467.76	..	550.34	398.08
81	Other services (except public administration) - Autres services, sauf les administrations publiques											
	2002											
	Quarter 1 - Trimestre 1	636.01	..	601.35	\$640.06
	Quarter 2 - Trimestre 2	623.08	..	582.09	627.81
	Quarter 3 - Trimestre 3	612.00	..	612.70	619.42
	Quarter 4 - Trimestre 4	618.88	..	589.62	622.56
	Annual - Annuel	623.17	..	596.57	628.24
	2003											
	Quarter 1 - Trimestre 1	618.41	..	582.34
	Quarter 2 - Trimestre 2	590.52	..	553.37
	Quarter 3 - Trimestre 3	614.61	..	626.61
	Quarter 4 - Trimestre 4	622.32	..	618.46
	Annual - Annuel	611.77	..	595.25
	2004											
	Quarter 1 - Trimestre 1	646.86
	Quarter 2 - Trimestre 2	624.85
	Quarter 3 - Trimestre 3	641.43
	Quarter 4 - Trimestre 4	648.15
	Annual - Annuel	640.44
	2005											
	Quarter 1 - Trimestre 1	628.02	..	630.12
	Quarter 2 - Trimestre 2	648.99	..	626.72
	Quarter 3 - Trimestre 3	654.10	..	581.49
	Quarter 4 - Trimestre 4	653.08	..	619.75
	Annual - Annuel	646.27	..	614.31
	2006											
	Quarter 1 - Trimestre 1	626.76	..	614.41
91	Public administration - Administrations publiques											
	2002											
	Quarter 1 - Trimestre 1	1,022.25	..	721.51	641.47	668.99	\$1,002.32	\$1,147.10	..
	Quarter 2 - Trimestre 2	1,018.29	..	792.82	595.63	665.40	982.48	1,141.11	..
	Quarter 3 - Trimestre 3	1,013.46	..	687.82	604.59	633.06	990.77	1,142.45	..
	Quarter 4 - Trimestre 4	1,010.75	..	741.29	618.83	651.75	960.32	1,143.83	..
	Annual - Annuel	1,015.96	..	736.99	615.39	654.73	982.24	1,143.56	..
	2003											
	Quarter 1 - Trimestre 1	1,011.40	\$1,128.58	620.72	1,043.20	1,128.58	..
	Quarter 2 - Trimestre 2	1,001.02	1,121.87	653.77	955.86	1,121.87	..
	Quarter 3 - Trimestre 3	1,001.12	1,125.94	647.00	959.03	1,125.94	..
	Quarter 4 - Trimestre 4	1,029.57	1,137.74	719.24	980.56	1,137.74	..
	Annual - Annuel	1,010.58	1,128.51	658.37	981.12	1,128.51	..
	2004											
	Quarter 1 - Trimestre 1	1,029.50	\$425.10	\$1,241.11	..	1,123.61	700.72	1,045.72	1,123.61

Table 11

Quarterly and Annual Estimates of Average Weekly Earnings (including overtime) by Enterprise Size of Employment, for All Employees, for Selected Industries, Canada, Provinces and Territories.

(Continued - suite)

Tableau 11

Estimations trimestrielles et annuelles de la rémunération hebdomadaire moyenne (avec surtemps), par taille d'entreprise selon l'emploi, pour l'ensemble des salariés pour une sélection d'industries, Canada, provinces et territoires.

NAICS 2002	Industry	Size - Taille										
		All Sizes - Toutes les tailles	0-4	5-19	20-49	50-99	100-299	300-499	500 +	0-49	50-299	300 +
NORTHWEST TERRITORIES - TERRITOIRES DU NORD-OUEST												
91	Public administration - Administrations publiques											
	2004											
	Quarter 2 - Trimestre 2	\$1,022.15	\$422.23	\$1,249.17	..	\$1,117.32	\$702.46	\$1,026.12	\$1,117.32
	Quarter 3 - Trimestre 3	1,008.43	496.39	1,210.97	..	1,129.22	673.57	946.79	1,129.22
	Quarter 4 - Trimestre 4	1,033.49	436.50	1,213.79	..	1,124.98	690.06	1,072.92	1,124.98
	Annual - Annuel	1,023.08	455.93	1,228.26	..	1,123.79	692.12	1,015.81	1,123.79
	2005											
	Quarter 1 - Trimestre 1	1,035.02	1,125.95	657.65	1,128.76	1,125.69
	Quarter 2 - Trimestre 2	1,047.13	1,129.32	667.81	1,177.65	1,129.32
	Quarter 3 - Trimestre 3	1,046.92	1,158.72	677.40	1,034.99	1,158.72
	Quarter 4 - Trimestre 4	1,066.95	1,163.89	746.48	1,038.23	1,163.89
	Annual - Annuel	1,048.85	1,144.52	685.68	1,093.65	1,144.45
	2006											
	Quarter 1 - Trimestre 1	1,063.14	757.69	1,011.97	1,158.81
11-91N	Industrial aggregate (excluding unclassified) - Ensemble des industries sauf les entreprises non classifiées											
	2002											
	Quarter 1 - Trimestre 1	882.52	\$770.13	\$617.99	\$692.05	675.53	1,222.73	665.83	1,022.06	1,039.03
	Quarter 2 - Trimestre 2	886.46	711.59	647.53	648.82	807.00	1,131.28	656.97	1,006.75	1,060.47
	Quarter 3 - Trimestre 3	888.58	723.82	652.56	672.26	904.00	1,058.21	669.26	993.73	1,060.75
	Quarter 4 - Trimestre 4	896.23	732.04	692.36	707.58	743.40	1,097.74	703.84	964.23	1,049.13
	Annual - Annuel	888.59	734.24	652.20	680.98	789.25	1,125.19	673.96	995.13	1,052.54
	2003											
	Quarter 1 - Trimestre 1	896.52	725.85	684.83	761.98	629.43	1,095.30	717.87	934.89	1,051.71
	Quarter 2 - Trimestre 2	900.23	713.38	650.65	768.82	693.20	1,152.47	702.40	954.15	1,055.05
	Quarter 3 - Trimestre 3	887.84	743.97	679.59	653.92	719.78	1,118.09	678.99	944.72	1,064.84
	Quarter 4 - Trimestre 4	896.79	750.40	676.37	686.63	637.30	1,128.42	690.13	935.17	1,077.02
	Annual - Annuel	895.30	733.35	672.93	716.98	673.92	1,122.66	697.10	942.18	1,062.09
	2004											
	Quarter 1 - Trimestre 1	919.34	759.53	658.46	696.01	710.23	1,222.39	685.00	1,058.04	1,070.12
	Quarter 2 - Trimestre 2	918.44	740.84	687.83	668.73	708.53	1,069.98	687.65	951.25	1,119.71
	Quarter 3 - Trimestre 3	922.92	752.85	730.19	659.61	759.97	1,110.83	704.41	978.33	1,105.03
	Quarter 4 - Trimestre 4	936.81	734.91	737.10	662.68	809.58	1,087.47	709.32	991.36	1,115.53
	Annual - Annuel	924.35	746.85	702.79	671.18	747.95	1,125.64	696.58	995.89	1,103.79
	2005											
	Quarter 1 - Trimestre 1	946.11	711.05	736.63	693.04	801.51	1,092.98	716.57	995.22	1,123.44
	Quarter 2 - Trimestre 2	950.58	760.97	752.99	684.26	802.56	1,115.35	729.18	1,020.18	1,112.30
	Quarter 3 - Trimestre 3	966.96	768.36	762.56	734.04	778.40	1,135.62	752.30	1,027.05	1,129.96
	Quarter 4 - Trimestre 4	985.01	793.86	767.99	788.20	788.26	1,145.92	778.64	1,045.84	1,144.52
	Annual - Annuel	962.14	758.23	755.24	723.79	792.45	1,124.57	744.05	1,023.50	1,127.06
	2006											
	Quarter 1 - Trimestre 1	979.95	760.25	784.77	743.47	871.02	1,145.59	766.38	1,061.03	1,145.00
NUNAVUT - NUNAVUT												
48-49	Transportation & warehousing - Transport et entreposage											
	2002											
	Quarter 1 - Trimestre 1	821.64	932.35
	Quarter 2 - Trimestre 2	827.10	931.13
	Quarter 3 - Trimestre 3	824.32	972.05
	Quarter 4 - Trimestre 4	846.65	1,051.24
	Annual - Annuel	829.54	964.11
	2003											
	Quarter 1 - Trimestre 1	873.59
	Quarter 2 - Trimestre 2	803.05
	Quarter 3 - Trimestre 3	825.21
	Quarter 4 - Trimestre 4	794.64
	Annual - Annuel	823.65
	2004											
	Quarter 1 - Trimestre 1	799.65	..	709.23	915.56
	Quarter 2 - Trimestre 2	815.33	..	758.69	933.86
	Quarter 3 - Trimestre 3	802.11	..	774.55	907.72
	Quarter 4 - Trimestre 4	848.60	..	651.29	920.42
	Annual - Annuel	817.03	..	724.30	919.33
	2005											
	Quarter 1 - Trimestre 1	826.06
	Quarter 2 - Trimestre 2	850.16
	Quarter 3 - Trimestre 3	866.44
	Quarter 4 - Trimestre 4	864.09
	Annual - Annuel	851.55
	2006											
	Quarter 1 - Trimestre 1	864.29	..	821.38	918.16

Table 11

Quarterly and Annual Estimates of Average Weekly Earnings (including overtime) by Enterprise Size of Employment, for All Employees, for Selected Industries, Canada, Provinces and Territories.

(Continued - suite)

Tableau 11

Estimations trimestrielles et annuelles de la rémunération hebdomadaire moyenne (avec surtemps), par taille d'entreprise selon l'emploi, pour l'ensemble des salariés pour une sélection d'industries, Canada, provinces et territoires.

NAICS 2002	Industry	Size - Taille										
		All Sizes - Toutes les tailles	0-4	5-19	20-49	50-99	100-299	300-499	500 +	0-49	50-299	300 +
SCIAN 2002	Industrie											
NUNAVUT - NUNAVUT												
53	Real estate & rental & leasing - Services immobiliers et services de location et de location à bail											
	2002											
	Quarter 1 - Trimestre 1	\$1,343.34	\$637.67	\$1,008.50
	Quarter 2 - Trimestre 2	1,389.68	650.99	1,095.57
	Quarter 3 - Trimestre 3	858.90	731.71	867.41
	Quarter 4 - Trimestre 4	845.52	753.99	820.16
	Annual - Annuel	1,084.72	696.27	939.52
	2003											
	Quarter 1 - Trimestre 1	\$734.28	..	751.09
	Quarter 2 - Trimestre 2	718.18	..	742.59
	Quarter 3 - Trimestre 3	664.28	..	704.47
	Quarter 4 - Trimestre 4	688.41	..	743.48
	Annual - Annuel	697.83	..	734.37
	2004											
	Quarter 1 - Trimestre 1	756.37	..	775.10
	Quarter 2 - Trimestre 2	785.50	..	733.53
	Quarter 3 - Trimestre 3	760.31	..	799.88
	Quarter 4 - Trimestre 4	754.53	..	809.54
	Annual - Annuel	763.72	..	781.02
	2005											
	Quarter 1 - Trimestre 1	759.58	..	739.11
	Quarter 2 - Trimestre 2	790.78	..	845.54
	Quarter 3 - Trimestre 3	749.03	..	767.73
	Quarter 4 - Trimestre 4	767.50	..	777.09
	Annual - Annuel	765.97	..	781.16
	2006											
	Quarter 1 - Trimestre 1	774.90
54	Professional, scientific & technical services - Services professionnels, scientifiques et techniques											
	2002											
	Quarter 1 - Trimestre 1	804.68
	Quarter 2 - Trimestre 2	846.54
	Quarter 3 - Trimestre 3	1,031.85
	Quarter 4 - Trimestre 4	1,029.33
	Annual - Annuel	922.79
	2003											
	Quarter 1 - Trimestre 1	949.21
	Quarter 2 - Trimestre 2	1,021.80
	Quarter 3 - Trimestre 3	977.82
	Quarter 4 - Trimestre 4	1,033.71
	Annual - Annuel	993.66
	2004											
	Quarter 1 - Trimestre 1	1,092.62
	Quarter 2 - Trimestre 2	1,121.05
	Quarter 3 - Trimestre 3	1,098.66
	Quarter 4 - Trimestre 4	1,149.87
	Annual - Annuel	1,115.37
	2005											
	Quarter 1 - Trimestre 1	1,115.08	..	1,181.86
	Quarter 2 - Trimestre 2	1,050.52	..	1,276.40
	Quarter 3 - Trimestre 3	974.43	..	1,193.91
	Quarter 4 - Trimestre 4	1,142.47	..	1,631.27
	Annual - Annuel	1,067.73	..	1,327.54
	2006											
	Quarter 1 - Trimestre 1	1,189.53	..	1,281.34
56	Admin. & support, waste managemt. & remediation services - Services admin., soutien, gestion des déchets, assainissem.											
	2002											
	Quarter 1 - Trimestre 1	616.32	616.32
	Quarter 2 - Trimestre 2	620.97	620.97
	Quarter 3 - Trimestre 3	611.06	611.06
	Quarter 4 - Trimestre 4	622.48	622.48
	Annual - Annuel	617.58	617.58
	2003											
	Quarter 1 - Trimestre 1	630.03	630.03
	Quarter 2 - Trimestre 2	590.86	590.86
	Quarter 3 - Trimestre 3	581.34	621.54
	Quarter 4 - Trimestre 4	630.29	630.29
	Annual - Annuel	602.27	617.90

Table 11

Quarterly and Annual Estimates of Average Weekly Earnings (including overtime) by Enterprise Size of Employment, for All Employees, for Selected Industries, Canada, Provinces and Territories.

(Continued - suite)

Tableau 11

Estimations trimestrielles et annuelles de la rémunération hebdomadaire moyenne (avec surtemps), par taille d'entreprise selon l'emploi, pour l'ensemble des salariés pour une sélection d'industries, Canada, provinces et territoires.

NAICS 2002	Industry	Size - Taille										
		All Sizes - Toutes les tailles	0-4	5-19	20-49	50-99	100-299	300-499	500 +	0-49	50-299	300 +
SCIAN 2002	Industrie											
NUNAVUT - NUNAVUT												
56	Admin. & support, waste managemt. & remediation services - Services admin., soutien, gestion des déchets, assainissem.											
	2004											
	Quarter 1 - Trimestre 1	\$649.46
	Quarter 2 - Trimestre 2	642.20
	Quarter 3 - Trimestre 3	592.53
	Quarter 4 - Trimestre 4	598.86
	Annual - Annuel	614.87
	2005											
	Quarter 1 - Trimestre 1	600.46	..	\$680.89
	Quarter 2 - Trimestre 2	622.77	..	543.07
	Quarter 3 - Trimestre 3	639.10	..	599.87
	Quarter 4 - Trimestre 4	630.69	..	573.28
	Annual - Annuel	627.72	..	598.78
	2006											
	Quarter 1 - Trimestre 1	651.03	..	587.24
61	Educational services - Services d'enseignement											
	2002											
	Quarter 1 - Trimestre 1	785.92	\$955.16
	Quarter 2 - Trimestre 2	771.19	941.83
	Quarter 3 - Trimestre 3	781.93	904.83
	Quarter 4 - Trimestre 4	774.24	951.36
	Annual - Annuel	778.09	937.88
	2003											
	Quarter 1 - Trimestre 1	764.58	890.38
	Quarter 2 - Trimestre 2	760.01	894.42
	Quarter 3 - Trimestre 3	785.82	882.98
	Quarter 4 - Trimestre 4	765.93	938.25
	Annual - Annuel	768.21	901.52
	2004											
	Quarter 1 - Trimestre 1	737.20	936.82
	Quarter 2 - Trimestre 2	750.22	928.92
	Quarter 3 - Trimestre 3	798.74	883.92
	Quarter 4 - Trimestre 4	737.65	937.85
	Annual - Annuel	753.24	921.92
	2005											
	Quarter 1 - Trimestre 1	740.90	920.71
	Quarter 2 - Trimestre 2	804.44	939.68
	Quarter 3 - Trimestre 3	862.60	904.94
	Quarter 4 - Trimestre 4	794.36	907.16
	Annual - Annuel	796.31	918.13
	2006											
	Quarter 1 - Trimestre 1	772.84	906.84
62	Health care & social assistance - Soins de santé et assistance sociale											
	2002											
	Quarter 1 - Trimestre 1	735.46	..	407.63
	Quarter 2 - Trimestre 2	759.06	..	384.81
	Quarter 3 - Trimestre 3	804.34	..	392.84
	Quarter 4 - Trimestre 4	802.62	..	437.96
	Annual - Annuel	775.81	..	405.37
	2003											
	Quarter 1 - Trimestre 1	781.00
	Quarter 2 - Trimestre 2	888.99
	Quarter 3 - Trimestre 3	819.93
	Quarter 4 - Trimestre 4	829.43
	Annual - Annuel	829.83
	2004											
	Quarter 1 - Trimestre 1	769.82
	Quarter 2 - Trimestre 2	690.13
	Quarter 3 - Trimestre 3	707.65
	Quarter 4 - Trimestre 4	664.00
	Annual - Annuel	707.16
	2005											
	Quarter 1 - Trimestre 1	719.45
	Quarter 2 - Trimestre 2	755.45
	Quarter 3 - Trimestre 3	747.08
	Quarter 4 - Trimestre 4	644.64
	Annual - Annuel	717.70
	2006											
	Quarter 1 - Trimestre 1	628.96	..	648.76

Table 11

Quarterly and Annual Estimates of Average Weekly Earnings (including overtime) by Enterprise Size of Employment, for All Employees, for Selected Industries, Canada, Provinces and Territories.

(Continued - suite)

Tableau 11

Estimations trimestrielles et annuelles de la rémunération hebdomadaire moyenne (avec surtemps), par taille d'entreprise selon l'emploi, pour l'ensemble des salariés pour une sélection d'industries, Canada, provinces et territoires.

NAICS 2002	Industry	Size - Taille										
		All Sizes - Toutes les tailles	0-4	5-19	20-49	50-99	100-299	300-499	500 +	0-49	50-299	300 +
NUNAVUT - NUNAVUT												
72	Accommodation & food services - Hébergement et services de restauration											
	2002											
	Quarter 1 - Trimestre 1	\$417.39	..	\$393.14
	Quarter 2 - Trimestre 2	425.64	..	383.63
	Quarter 3 - Trimestre 3	421.73	..	387.69
	Quarter 4 - Trimestre 4	423.18	..	462.58
	Annual - Annuel	422.24	..	407.54
	2003											
	Quarter 1 - Trimestre 1	413.04	..	384.18
	Quarter 2 - Trimestre 2	423.68	..	395.23
	Quarter 3 - Trimestre 3	425.44	..	460.22
	Quarter 4 - Trimestre 4	440.24	..	466.59
	Annual - Annuel	426.38	..	424.38
	2004											
	Quarter 1 - Trimestre 1	418.03	..	423.03	\$401.60
	Quarter 2 - Trimestre 2	457.93	..	456.44	474.71
	Quarter 3 - Trimestre 3	497.63	..	461.64	512.26
	Quarter 4 - Trimestre 4	507.66	..	458.63	499.47
	Annual - Annuel	470.59	..	450.06	475.31
	2005											
	Quarter 1 - Trimestre 1	520.87	..	557.90
	Quarter 2 - Trimestre 2	558.27	..	541.36
	Quarter 3 - Trimestre 3	621.88	..	527.42
	Quarter 4 - Trimestre 4	663.02	..	580.36
	Annual - Annuel	587.19	..	550.78
	2006											
	Quarter 1 - Trimestre 1	647.04	..	536.84	670.95
81	Other services (except public administration) - Autres services, sauf les administrations publiques											
	2002											
	Quarter 1 - Trimestre 1	604.52	..	533.60	\$604.52
	Quarter 2 - Trimestre 2	603.50	..	514.45	603.50
	Quarter 3 - Trimestre 3	624.97	..	460.19	624.97
	Quarter 4 - Trimestre 4	649.73	..	486.98	633.82
	Annual - Annuel	622.56	..	498.97	617.44
	2003											
	Quarter 1 - Trimestre 1	588.04	..	502.98
	Quarter 2 - Trimestre 2	605.77	..	543.65
	Quarter 3 - Trimestre 3	609.03	..	749.80
	Quarter 4 - Trimestre 4	581.79	..	516.31
	Annual - Annuel	596.84	..	555.62
	2004											
	Quarter 1 - Trimestre 1	600.44
	Quarter 2 - Trimestre 2	601.54
	Quarter 3 - Trimestre 3	634.39
	Quarter 4 - Trimestre 4	641.85
	Annual - Annuel	621.21
	2005											
	Quarter 1 - Trimestre 1	583.17	..	467.69
	Quarter 2 - Trimestre 2	570.87	..	406.02
	Quarter 3 - Trimestre 3	648.70	..	589.14
	Quarter 4 - Trimestre 4	642.17	..	483.86
	Annual - Annuel	611.13	..	479.09
	2006											
	Quarter 1 - Trimestre 1	604.35	..	614.65
91	Public administration - Administrations publiques											
	2002											
	Quarter 1 - Trimestre 1	928.85	805.98	\$976.54	\$923.30	..
	Quarter 2 - Trimestre 2	917.36	894.68	1,089.97	810.17	..
	Quarter 3 - Trimestre 3	914.65	1,119.31	918.17	852.09	..
	Quarter 4 - Trimestre 4	898.48	1,038.53	909.03	845.95	..
	Annual - Annuel	914.45	966.19	969.77	853.78	..
	2003											
	Quarter 1 - Trimestre 1	912.91	1,014.95	913.58	877.89	..
	Quarter 2 - Trimestre 2	962.28	1,137.00	951.10	907.64	..
	Quarter 3 - Trimestre 3	936.64	1,035.59	932.95	907.63	..
	Quarter 4 - Trimestre 4	932.40	1,087.54	906.94	907.77	..
	Annual - Annuel	935.83	1,070.32	925.95	899.62	..
	2004											
	Quarter 1 - Trimestre 1	910.21	\$962.96	\$793.01	..	1,059.29	870.82	907.76	..

Table 11

Quarterly and Annual Estimates of Average Weekly Earnings (including overtime) by Enterprise Size of Employment, for All Employees, for Selected Industries, Canada, Provinces and Territories.

(Continued - suite)

Tableau 11

Estimations trimestrielles et annuelles de la rémunération hebdomadaire moyenne (avec surtemps), par taille d'entreprise selon l'emploi, pour l'ensemble des salariés pour une sélection d'industries, Canada, provinces et territoires.

NAICS 2002	Industry	Size - Taille										
		All Sizes - Toutes les tailles	0-4	5-19	20-49	50-99	100-299	300-499	500 +	0-49	50-299	300 +
NUNAVUT - NUNAVUT												
91	Public administration - Administrations publiques											
	2004											
	Quarter 2 - Trimestre 2	\$926.85	\$1,031.91	\$784.68	\$1,032.34	\$908.54	\$907.78
	Quarter 3 - Trimestre 3	900.40	982.20	749.20	980.15	903.08	875.66
	Quarter 4 - Trimestre 4	905.74	1,064.10	728.88	1,033.11	914.83	863.07
	Annual - Annuel	910.51	1,010.43	767.38	1,027.01	898.98	885.98
	2005											
	Quarter 1 - Trimestre 1	994.71	1,057.04	1,032.22	907.92
	Quarter 2 - Trimestre 2	1,094.84	1,060.85	1,200.00	907.84
	Quarter 3 - Trimestre 3	1,087.83	1,227.01	1,159.45	906.20
	Quarter 4 - Trimestre 4	1,112.58	1,250.13	1,202.77	906.52
	Annual - Annuel	1,072.12	1,163.35	1,145.44	907.12
	2006											
	Quarter 1 - Trimestre 1	1,132.94	1,310.05	1,224.07	906.25
11-91N	Industrial aggregate (excluding unclassified) - Ensemble des industries sauf les entreprises non classifiées											
	2002											
	Quarter 1 - Trimestre 1	789.37	\$632.21	\$623.41	\$614.61	947.09	823.33	620.56	875.55	885.07
	Quarter 2 - Trimestre 2	794.36	702.44	598.84	664.63	858.04	984.46	637.86	912.34	867.83
	Quarter 3 - Trimestre 3	811.46	721.26	600.30	696.72	850.18	834.85	656.67	843.60	911.21
	Quarter 4 - Trimestre 4	800.45	693.21	607.48	706.53	773.99	848.00	660.87	807.11	910.93
	Annual - Annuel	799.16	685.82	607.69	673.58	849.65	864.31	644.51	856.61	894.36
	2003											
	Quarter 1 - Trimestre 1	789.80	674.81	584.79	651.51	770.51	926.39	624.76	859.33	895.97
	Quarter 2 - Trimestre 2	799.23	731.93	576.64	681.63	809.04	842.01	641.76	829.07	923.54
	Quarter 3 - Trimestre 3	796.45	755.52	622.11	641.47	802.46	935.66	641.70	872.61	870.79
	Quarter 4 - Trimestre 4	788.40	891.30	617.41	650.63	800.01	900.16	654.00	846.35	859.16
	Annual - Annuel	793.44	758.77	599.43	656.72	796.50	900.75	640.40	852.50	887.22
	2004											
	Quarter 1 - Trimestre 1	762.95	826.99	630.97	617.18	790.79	759.13	637.76	776.13	854.79
	Quarter 2 - Trimestre 2	762.95	764.32	644.05	692.66	807.70	736.34	678.33	774.55	824.27
	Quarter 3 - Trimestre 3	786.63	841.31	712.36	680.97	836.50	813.40	706.31	825.70	816.64
	Quarter 4 - Trimestre 4	771.17	948.80	674.67	673.80	854.54	789.44	691.16	829.86	792.53
	Annual - Annuel	771.02	839.33	664.66	665.28	824.72	775.04	677.53	802.72	821.00
	2005											
	Quarter 1 - Trimestre 1	809.00	944.90	686.92	619.23	880.77	1,004.92	672.81	939.67	811.41
	Quarter 2 - Trimestre 2	858.61	927.42	728.00	681.55	1,051.06	1,036.91	718.59	1,045.31	837.29
	Quarter 3 - Trimestre 3	882.91	809.38	744.88	777.06	1,041.72	1,069.00	766.33	1,053.95	830.80
	Quarter 4 - Trimestre 4	864.11	863.78	756.51	775.01	1,080.46	1,085.75	773.59	1,082.68	794.83
	Annual - Annuel	853.28	883.15	729.78	715.31	1,014.90	1,047.81	734.07	1,029.32	818.60
	2006											
	Quarter 1 - Trimestre 1	865.45	894.33	726.36	721.01	1,070.61	1,081.27	736.37	1,075.97	807.09

Employment, earnings and hours, 2006
Statistics Canada - Cat. No. 72-002-XIB

Emploi, gains et durée du travail, 2006
Statistique Canada - n° 72-002-XIB au cat.

Table 12

Tableau 12

Quarterly and Annual Estimates of Average Weekly Hours by Size of Enterprise, for Hourly Paid Employees, for Selected Industries, Canada, Provinces and Territories (2002-2006).

Estimations trimestrielles et annuelles des heures hebdomadaires moyennes par taille d'entreprise, des salariés rémunérés à l'heure, pour une sélection d'industries, Canada, provinces et territoires (2002-2006).

In the first quarter of 2006, average hours for hourly employees stood at 31.7, an increase of 0.5 hours when compared to the same quarter of 2005. Employees in larger establishments generally worked longer hours.

Au cours du premier trimestre de 2006, le nombre d'heures hebdomadaires moyennes des salariés rémunérés à l'heure a augmenté de 0,5 heure pour s'établir à 31,7 heures par rapport au à la même période en 2005. Généralement, les salariés des grandes entreprises travaillent un plus grand nombre d'heures.

	Page
<u>Canada</u>	<u>413</u>
<u>Provinces and Territories / Provinces et territoires</u>	<u>420</u>

Table 12

Quarterly and Annual Estimates of Average Weekly Hours by Enterprise Size of Employment, for Hourly Paid Employees, for Selected Industries, Canada, Provinces and Territories.

Tableau 12

Estimations trimestrielles et annuelles des heures hebdomadaires moyennes par taille d'entreprise selon l'emploi, pour les salariés rémunérés à l'heure, pour une sélection d'industries, Canada, provinces et territoires.

NAICS 2002	Industry	Size - Taille										
		All Sizes - Toutes les tailles	0-4	5-19	20-49	50-99	100-299	300-499	500 +	0-49	50-299	300 +
SCIAN 2002	Industrie											
CANADA												
11	Forestry, logging & support - Foresterie, exploitation et soutien											
	2002											
	Quarter 1 - Trimestre 1	38.5	38.1	38.7	38.9	38.8	38.8	38.5	38.8	38.3
	Quarter 2 - Trimestre 2	38.6	37.5	38.2	38.7	39.5	39.3	38.1	39.4	39.4
	Quarter 3 - Trimestre 3	38.7	38.3	38.8	39.1	38.8	39.7	38.7	39.2	38.3
	Quarter 4 - Trimestre 4	38.7	37.9	38.8	39.3	38.7	39.2	38.6	38.9	38.8
	Annual - Annuel	38.7	37.9	38.7	39.0	38.9	39.3	38.5	39.1	38.7
	2003											
	Quarter 1 - Trimestre 1	38.6	37.6	38.7	38.9	38.5	39.1	38.7	39.3	38.4	38.8	39.2
	Quarter 2 - Trimestre 2	36.0	35.2	35.6	36.0	36.0	36.7	36.4	36.5	35.6	36.3	36.4
	Quarter 3 - Trimestre 3	38.4	37.6	37.7	38.4	39.5	39.7	39.1	38.3	37.9	39.6	38.4
	Quarter 4 - Trimestre 4	38.9	37.1	38.8	39.3	39.0	40.3	40.9	39.2	38.5	39.7	39.4
	Annual - Annuel	38.0	36.9	37.9	38.3	38.4	39.1	38.4	38.2	37.7	38.7	38.2
	2004											
	Quarter 1 - Trimestre 1	39.8	37.7	40.0	40.1	39.7	41.7	42.3	40.5	39.3	40.7	40.8
	Quarter 2 - Trimestre 2	37.9	36.2	37.4	38.0	38.2	38.6	38.7	39.4	37.2	38.4	39.2
	Quarter 3 - Trimestre 3	36.2	35.3	35.6	35.9	37.1	37.5	37.2	36.1	35.6	37.3	36.3
	Quarter 4 - Trimestre 4	37.1	36.7	37.0	37.5	37.6	37.8	38.1	36.5	37.1	37.7	36.8
	Annual - Annuel	37.6	36.5	37.4	37.6	37.9	38.4	38.8	38.0	37.2	38.2	38.2
	2005											
	Quarter 1 - Trimestre 1	37.7	37.3	37.6	38.2	37.9	38.4	37.0	37.3	37.7	38.2	37.3
	Quarter 2 - Trimestre 2	35.8	35.1	35.4	35.6	35.4	35.7	34.6	37.7	35.3	35.5	37.1
	Quarter 3 - Trimestre 3	37.0	36.2	36.8	36.8	37.1	37.7	37.3	37.5	36.6	37.4	37.5
	Quarter 4 - Trimestre 4	37.9	37.5	37.8	38.3	38.7	38.7	39.7	36.6	37.9	38.7	37.0
	Annual - Annuel	37.1	36.5	37.0	37.3	37.2	37.7	36.8	37.3	36.9	37.5	37.2
	2006											
	Quarter 1 - Trimestre 1	39.9	39.2	39.6	40.4	40.5	41.5	41.8	38.8	39.7	41.0	39.4
21	Mining & oil & gas extraction - Extraction minière et extraction de pétrole et de gaz											
	2002											
	Quarter 1 - Trimestre 1	42.0	40.3	41.0	41.8	42.0	42.9	41.6	42.2	41.1	42.6	42.2
	Quarter 2 - Trimestre 2	42.2	40.4	41.0	42.4	42.5	42.3	41.5	42.5	41.3	42.4	42.4
	Quarter 3 - Trimestre 3	42.2	39.4	40.3	42.5	42.8	42.5	42.3	42.6	40.9	42.6	42.6
	Quarter 4 - Trimestre 4	42.3	40.4	40.9	42.5	42.6	42.6	41.5	42.7	41.4	42.6	42.6
	Annual - Annuel	42.2	40.1	40.8	42.3	42.5	42.6	41.7	42.5	41.2	42.5	42.4
	2003											
	Quarter 1 - Trimestre 1	42.8	42.9	42.6	42.4	42.4	42.4	42.4	43.0	42.6	42.4	42.9
	Quarter 2 - Trimestre 2	42.9	41.7	42.0	42.7	42.7	42.7	42.9	43.1	42.2	42.7	43.1
	Quarter 3 - Trimestre 3	43.3	42.0	42.5	42.7	43.2	43.3	43.3	43.6	42.5	43.3	43.5
	Quarter 4 - Trimestre 4	43.6	40.9	41.9	42.7	43.7	43.7	44.1	44.1	41.9	43.7	44.1
	Annual - Annuel	43.1	41.8	42.3	42.6	43.1	43.1	43.2	43.5	42.3	43.1	43.5
	2004											
	Quarter 1 - Trimestre 1	43.9	42.9	43.3	43.7	44.4	44.3	44.5	43.9	43.3	44.4	44.0
	Quarter 2 - Trimestre 2	37.6	37.5	37.5	37.9	37.6	37.9	37.8	37.6	37.6	37.8	37.6
	Quarter 3 - Trimestre 3	37.5	37.7	37.4	38.0	37.5	37.7	37.4	37.3	37.7	37.7	37.3
	Quarter 4 - Trimestre 4	39.3	40.2	39.4	40.0	39.3	39.2	38.7	39.2	39.8	39.3	39.1
	Annual - Annuel	39.8	39.8	39.6	40.1	40.0	40.1	39.6	39.8	39.8	40.0	39.8
	2005											
	Quarter 1 - Trimestre 1	43.1	43.0	42.9	44.1	43.6	43.3	42.8	43.0	43.3	43.4	42.9
	Quarter 2 - Trimestre 2	41.4	40.9	41.0	41.3	41.1	41.3	40.3	41.6	41.0	41.2	41.5
	Quarter 3 - Trimestre 3	40.8	41.4	41.0	40.7	40.1	40.5	39.8	40.9	41.0	40.4	40.8
	Quarter 4 - Trimestre 4	40.0	40.5	40.1	39.9	39.7	39.8	39.0	40.2	40.1	39.8	40.1
	Annual - Annuel	41.2	41.4	41.1	41.3	40.9	41.1	40.4	41.4	41.3	41.1	41.3
	2006											
	Quarter 1 - Trimestre 1	40.0	39.3	39.5	39.6	39.4	39.9	39.6	40.3	39.5	39.7	40.3
22	Utilities - Services publics											
	2002											
	Quarter 1 - Trimestre 1	39.2	33.4	33.5	32.8	33.0	30.8	31.1	40.5	33.1	31.4	40.2
	Quarter 2 - Trimestre 2	39.5	35.1	35.8	36.7	37.0	37.3	36.3	39.9	36.2	37.2	39.8
	Quarter 3 - Trimestre 3	39.8	35.8	35.9	36.3	36.6	37.0	36.5	40.3	36.1	36.9	40.2
	Quarter 4 - Trimestre 4	40.1	37.0	37.0	37.5	37.5	38.0	38.5	40.5	37.2	37.9	40.4
	Annual - Annuel	39.6	35.3	35.6	35.8	36.0	35.5	35.3	40.3	35.7	35.7	40.2
	2003											
	Quarter 1 - Trimestre 1	39.4	38.2	38.6	39.0	38.9	38.9	39.6	39.4	38.7	38.9	39.4
	Quarter 2 - Trimestre 2	40.1	37.7	38.2	38.7	39.0	39.5	39.6	40.2	38.4	39.4	40.2
	Quarter 3 - Trimestre 3	39.1	33.8	35.0	36.4	36.8	37.6	39.3	39.5	35.6	37.4	39.5
	Quarter 4 - Trimestre 4	40.7	35.7	38.0	40.8	41.6	40.6	39.9	40.8	39.1	40.9	40.8
	Annual - Annuel	39.8	36.2	37.3	38.6	38.9	39.1	39.6	40.0	37.8	39.0	40.0
	2004											
	Quarter 1 - Trimestre 1	38.6	35.4	36.7	38.6	39.2	37.8	37.0	38.7	37.3	38.3	38.7

Table 12

Quarterly and Annual Estimates of Average Weekly Hours by Enterprise Size of Employment, for Hourly Paid Employees, for Selected Industries, Canada, Provinces and Territories.

(Continued - suite)

Tableau 12

Estimations trimestrielles et annuelles des heures hebdomadaires moyennes par taille d'entreprise selon l'emploi, pour les salariés rémunérés à l'heure, pour une sélection d'industries, Canada, provinces et territoires.

NAICS 2002	Industry	Size - Taille										
		All Sizes - Toutes les tailles	0-4	5-19	20-49	50-99	100-299	300-499	500 +	0-49	50-299	300 +
SCIAN 2002	Industrie											
CANADA												
22	Utilities - Services publics											
	2004											
	Quarter 2 - Trimestre 2	40.0	37.9	38.7	39.8	40.7	40.1	39.6	40.0	39.1	40.3	40.0
	Quarter 3 - Trimestre 3	38.8	36.7	37.8	38.8	39.6	38.9	38.4	38.8	38.1	39.1	38.8
	Quarter 4 - Trimestre 4	39.7	37.4	38.3	39.0	39.6	39.0	40.3	39.8	38.5	39.1	39.8
	Annual - Annuel	39.3	36.9	37.9	39.1	39.8	39.0	38.9	39.3	38.3	39.2	39.3
	2005											
	Quarter 1 - Trimestre 1	38.8	36.4	37.8	38.2	38.9	37.9	38.5	38.9	37.8	38.2	38.9
	Quarter 2 - Trimestre 2	39.5	35.8	36.9	38.0	38.5	38.3	37.6	39.7	37.2	38.4	39.6
	Quarter 3 - Trimestre 3	39.5	35.9	36.9	38.0	39.2	39.8	38.1	39.6	37.3	39.6	39.6
	Quarter 4 - Trimestre 4	39.3	35.3	36.5	38.1	38.6	39.3	38.9	39.4	37.0	39.1	39.4
	Annual - Annuel	39.3	35.9	37.0	38.1	38.8	38.8	38.2	39.4	37.3	38.8	39.4
	2006											
	Quarter 1 - Trimestre 1	39.0	35.9	37.0	38.4	38.5	38.9	37.5	39.1	37.4	38.8	39.1
23	Construction - Construction											
	2002											
	Quarter 1 - Trimestre 1	36.5	34.2	35.6	37.3	38.2	39.4	41.1	37.8	35.6	38.8	38.3
	Quarter 2 - Trimestre 2	36.4	34.3	35.3	37.1	38.0	39.3	40.5	38.3	35.5	38.6	38.7
	Quarter 3 - Trimestre 3	37.2	35.3	36.2	37.6	38.6	39.4	39.9	39.7	36.3	39.0	39.7
	Quarter 4 - Trimestre 4	39.1	37.5	38.3	39.4	40.5	40.7	43.0	39.9	38.4	40.6	40.4
	Annual - Annuel	37.4	35.3	36.4	37.9	38.9	39.7	41.2	39.0	36.5	39.3	39.4
	2003											
	Quarter 1 - Trimestre 1	37.4	35.8	36.7	37.8	38.3	39.0	40.1	39.7	36.7	38.6	39.8
	Quarter 2 - Trimestre 2	37.5	36.1	36.7	37.6	38.3	39.1	39.1	39.8	36.8	38.7	39.7
	Quarter 3 - Trimestre 3	39.5	38.3	38.6	39.5	40.3	40.9	41.8	42.1	38.8	40.6	42.1
	Quarter 4 - Trimestre 4	38.0	36.4	37.1	38.0	38.8	39.5	41.1	40.4	37.2	39.1	40.6
	Annual - Annuel	38.2	36.7	37.3	38.3	39.0	39.7	40.7	40.6	37.4	39.3	40.6
	2004											
	Quarter 1 - Trimestre 1	37.0	35.7	36.3	37.2	37.6	38.3	38.7	39.6	36.4	37.9	39.5
	Quarter 2 - Trimestre 2	36.8	35.4	36.1	37.3	37.7	38.1	38.9	38.6	36.2	37.9	38.7
	Quarter 3 - Trimestre 3	39.6	37.8	38.3	39.9	40.7	41.4	43.4	42.7	38.6	41.0	42.9
	Quarter 4 - Trimestre 4	39.3	37.5	38.1	39.6	40.2	41.0	41.7	42.2	38.3	40.6	42.1
	Annual - Annuel	38.3	36.7	37.3	38.6	39.2	40.0	41.1	40.9	37.5	39.6	41.0
	2005											
	Quarter 1 - Trimestre 1	38.2	35.9	37.1	38.8	39.3	40.1	41.1	41.8	37.2	39.7	41.6
	Quarter 2 - Trimestre 2	38.5	36.6	37.3	38.7	39.4	40.1	41.4	41.9	37.5	39.7	41.8
	Quarter 3 - Trimestre 3	39.1	37.7	38.0	39.0	39.8	40.7	42.2	42.0	38.2	40.2	42.0
	Quarter 4 - Trimestre 4	38.5	37.1	37.5	38.5	39.2	40.0	40.6	41.3	37.7	39.6	41.2
	Annual - Annuel	38.6	36.9	37.5	38.7	39.4	40.2	41.4	41.7	37.7	39.8	41.7
	2006											
	Quarter 1 - Trimestre 1	38.7	37.1	37.7	38.7	39.5	40.6	40.9	41.7	37.8	40.0	41.5
31-33	Manufacturing - Fabrication											
	2002											
	Quarter 1 - Trimestre 1	39.0	37.5	37.6	38.4	38.6	38.9	38.8	39.7	38.0	38.8	39.6
	Quarter 2 - Trimestre 2	39.1	38.0	38.1	38.6	38.8	38.9	38.7	39.7	38.4	38.9	39.6
	Quarter 3 - Trimestre 3	39.2	37.7	38.0	38.6	38.7	38.9	39.0	39.8	38.3	38.9	39.7
	Quarter 4 - Trimestre 4	39.2	37.9	38.1	38.7	38.7	38.9	39.1	39.9	38.3	38.8	39.8
	Annual - Annuel	39.1	37.8	37.9	38.6	38.7	38.9	38.9	39.8	38.2	38.8	39.7
	2003											
	Quarter 1 - Trimestre 1	39.2	37.6	37.9	38.5	38.6	38.9	39.1	40.0	38.2	38.8	39.9
	Quarter 2 - Trimestre 2	39.1	37.7	38.0	38.5	38.7	38.9	39.2	39.8	38.2	38.8	39.7
	Quarter 3 - Trimestre 3	38.7	37.3	37.7	38.0	38.2	38.4	38.8	39.3	37.8	38.3	39.2
	Quarter 4 - Trimestre 4	38.7	37.3	37.6	38.0	38.2	38.4	38.7	39.4	37.8	38.3	39.3
	Annual - Annuel	38.9	37.5	37.8	38.3	38.4	38.7	38.9	39.6	38.0	38.6	39.5
	2004											
	Quarter 1 - Trimestre 1	38.9	37.3	37.6	38.2	38.3	38.6	38.9	39.7	37.9	38.5	39.6
	Quarter 2 - Trimestre 2	38.8	37.0	37.4	38.1	38.3	38.5	38.6	39.5	37.7	38.4	39.4
	Quarter 3 - Trimestre 3	38.3	36.5	36.9	37.7	37.9	38.1	38.3	39.0	37.3	38.0	38.9
	Quarter 4 - Trimestre 4	38.3	36.7	37.1	37.8	37.9	38.1	38.0	38.9	37.4	38.0	38.8
	Annual - Annuel	38.6	36.9	37.3	37.9	38.1	38.3	38.4	39.3	37.6	38.3	39.1
	2005											
	Quarter 1 - Trimestre 1	38.4	36.6	37.2	38.0	38.2	38.3	38.2	39.0	37.5	38.3	38.9
	Quarter 2 - Trimestre 2	38.3	36.6	37.2	37.9	38.0	38.2	38.1	38.8	37.5	38.1	38.7
	Quarter 3 - Trimestre 3	38.4	37.1	37.6	38.2	38.3	38.4	38.2	38.7	37.9	38.3	38.6
	Quarter 4 - Trimestre 4	38.2	37.1	37.6	38.1	38.2	38.1	38.0	38.5	37.8	38.2	38.4
	Annual - Annuel	38.3	36.8	37.4	38.0	38.2	38.3	38.1	38.7	37.7	38.2	38.7
	2006											
	Quarter 1 - Trimestre 1	37.9	36.5	37.1	37.7	37.9	37.9	38.0	38.2	37.3	37.9	38.2

Table 12

Quarterly and Annual Estimates of Average Weekly Hours by Enterprise Size of Employment, for Hourly Paid Employees, for Selected Industries, Canada, Provinces and Territories.

(Continued - suite)

Tableau 12

Estimations trimestrielles et annuelles des heures hebdomadaires moyennes par taille d'entreprise selon l'emploi, pour les salariés rémunérés à l'heure, pour une sélection d'industries, Canada, provinces et territoires.

NAICS 2002	Industry	Size - Taille										
		All Sizes - Toutes les tailles	0-4	5-19	20-49	50-99	100-299	300-499	500 +	0-49	50-299	300 +
SCIAN 2002	Industrie											
CANADA												
41	Wholesale Trade - Commerce de gros											
	2002											
	Quarter 1 - Trimestre 1	35.4	34.7	35.0	35.4	35.8	35.6	36.2	35.8	35.1	35.7	35.9
	Quarter 2 - Trimestre 2	35.3	34.5	34.8	35.2	35.4	35.4	35.8	35.7	34.9	35.4	35.7
	Quarter 3 - Trimestre 3	34.8	34.1	34.4	34.7	34.7	34.9	35.4	35.3	34.4	34.8	35.3
	Quarter 4 - Trimestre 4	35.4	34.9	35.1	35.3	35.3	35.5	36.0	35.8	35.1	35.4	35.8
	Annual - Annuel	35.2	34.5	34.8	35.1	35.3	35.3	35.9	35.6	34.9	35.3	35.7
	2003											
	Quarter 1 - Trimestre 1	35.4	35.2	35.3	35.3	35.4	35.6	36.3	35.5	35.3	35.5	35.6
	Quarter 2 - Trimestre 2	35.1	34.4	34.7	35.1	35.2	35.3	35.9	35.4	34.8	35.3	35.5
	Quarter 3 - Trimestre 3	34.1	33.1	33.6	34.0	34.0	34.4	35.0	34.7	33.7	34.2	34.7
	Quarter 4 - Trimestre 4	34.0	32.6	33.4	33.8	33.9	34.3	34.7	34.6	33.4	34.1	34.6
	Annual - Annuel	34.6	33.8	34.2	34.5	34.6	34.9	35.4	35.0	34.3	34.7	35.1
	2004											
	Quarter 1 - Trimestre 1	35.4	33.8	34.8	35.1	35.0	35.8	36.1	36.2	34.7	35.4	36.2
	Quarter 2 - Trimestre 2	35.6	34.0	34.9	35.5	35.5	35.9	36.4	36.4	35.0	35.7	36.4
	Quarter 3 - Trimestre 3	35.6	34.1	34.9	35.5	35.5	35.7	36.5	36.5	35.0	35.6	36.5
	Quarter 4 - Trimestre 4	35.6	34.3	35.1	35.5	35.3	36.0	36.1	36.2	35.1	35.7	36.2
	Annual - Annuel	35.5	34.1	34.9	35.4	35.3	35.8	36.3	36.3	35.0	35.6	36.3
	2005											
	Quarter 1 - Trimestre 1	34.0	33.1	33.7	33.8	33.7	34.2	35.0	34.4	33.6	34.0	34.5
	Quarter 2 - Trimestre 2	34.1	33.4	33.9	34.2	33.9	34.1	34.6	34.5	34.0	34.0	34.5
	Quarter 3 - Trimestre 3	33.6	32.7	33.3	33.5	33.3	33.6	34.2	34.3	33.3	33.5	34.2
	Quarter 4 - Trimestre 4	34.2	33.6	34.0	34.2	34.2	34.3	34.4	34.5	34.0	34.2	34.5
	Annual - Annuel	34.0	33.2	33.7	33.9	33.8	34.0	34.5	34.4	33.7	33.9	34.4
	2006											
	Quarter 1 - Trimestre 1	33.8	33.1	33.5	33.8	33.7	33.8	34.4	34.2	33.5	33.8	34.2
44-45	Retail trade - Commerce de détail											
	2002											
	Quarter 1 - Trimestre 1	26.3	27.0	26.9	27.7	27.9	26.9	26.5	25.0	27.1	27.5	25.1
	Quarter 2 - Trimestre 2	26.4	27.0	26.8	27.3	27.4	26.5	27.6	25.4	27.0	27.0	25.5
	Quarter 3 - Trimestre 3	26.6	27.1	27.1	27.8	27.7	27.0	27.1	25.5	27.3	27.4	25.5
	Quarter 4 - Trimestre 4	26.6	27.3	27.3	27.8	27.6	26.9	26.5	25.6	27.5	27.3	25.6
	Annual - Annuel	26.5	27.1	27.0	27.6	27.6	26.9	26.9	25.4	27.2	27.3	25.4
	2003											
	Quarter 1 - Trimestre 1	26.5	26.8	26.9	27.5	27.2	26.4	27.2	25.8	27.1	26.9	25.8
	Quarter 2 - Trimestre 2	27.5	27.5	27.7	28.3	28.4	27.4	27.5	27.1	27.8	28.0	27.1
	Quarter 3 - Trimestre 3	27.7	27.9	28.1	28.5	28.3	27.8	27.8	27.1	28.2	28.0	27.1
	Quarter 4 - Trimestre 4	27.3	28.1	28.1	28.1	27.8	27.5	27.1	26.4	28.1	27.7	26.4
	Annual - Annuel	27.3	27.6	27.7	28.1	27.9	27.3	27.4	26.6	27.8	27.6	26.6
	2004											
	Quarter 1 - Trimestre 1	26.8	27.2	27.2	27.4	26.9	26.8	27.1	26.4	27.2	26.9	26.4
	Quarter 2 - Trimestre 2	26.7	26.8	27.0	27.3	27.4	26.9	27.4	26.0	27.1	27.2	26.1
	Quarter 3 - Trimestre 3	26.7	26.7	26.8	27.2	27.5	27.1	27.3	26.3	26.9	27.3	26.4
	Quarter 4 - Trimestre 4	25.6	26.8	26.6	26.8	26.5	25.6	26.5	24.4	26.7	26.1	24.5
	Annual - Annuel	26.4	26.9	26.9	27.2	27.1	26.6	27.1	25.7	27.0	26.8	25.8
	2005											
	Quarter 1 - Trimestre 1	25.3	26.3	26.1	26.4	26.1	25.6	25.7	24.4	26.3	25.9	24.4
	Quarter 2 - Trimestre 2	26.1	27.0	26.7	27.1	26.8	26.2	27.3	25.1	26.9	26.6	25.2
	Quarter 3 - Trimestre 3	26.5	27.0	27.1	27.5	27.3	26.9	27.9	25.5	27.2	27.1	25.6
	Quarter 4 - Trimestre 4	26.5	27.1	27.1	27.7	27.4	26.8	27.2	25.6	27.3	27.1	25.7
	Annual - Annuel	26.1	26.9	26.8	27.2	26.9	26.4	27.0	25.2	26.9	26.7	25.2
	2006											
	Quarter 1 - Trimestre 1	26.2	26.3	26.4	27.4	27.1	26.7	26.7	25.4	26.7	26.9	25.5
48-49	Transportation & warehousing - Transport et entreposage											
	2002											
	Quarter 1 - Trimestre 1	37.9	40.7	38.5	36.8	36.7	36.9	37.7	38.0	38.4	36.8	38.0
	Quarter 2 - Trimestre 2	38.1	39.3	38.0	37.4	36.8	37.7	38.3	38.4	38.1	37.3	38.4
	Quarter 3 - Trimestre 3	38.4	39.4	38.2	38.1	37.6	38.1	38.6	38.5	38.5	37.9	38.5
	Quarter 4 - Trimestre 4	37.7	37.9	37.2	36.9	36.6	37.0	38.5	38.3	37.3	36.8	38.3
	Annual - Annuel	38.0	39.3	38.0	37.3	36.9	37.4	38.3	38.3	38.1	37.2	38.3
	2003											
	Quarter 1 - Trimestre 1	37.1	37.2	36.5	36.0	35.8	36.4	37.8	37.8	36.5	36.1	37.8
	Quarter 2 - Trimestre 2	36.4	36.1	35.7	35.4	35.3	35.8	36.7	37.3	35.7	35.6	37.2
	Quarter 3 - Trimestre 3	36.6	35.9	35.8	35.7	35.5	35.6	35.6	37.7	35.8	35.6	37.6
	Quarter 4 - Trimestre 4	36.3	35.3	35.1	34.9	34.8	35.2	35.9	38.0	35.1	35.1	37.8
	Annual - Annuel	36.6	36.1	35.7	35.5	35.3	35.8	36.4	37.7	35.7	35.6	37.6
	2004											
	Quarter 1 - Trimestre 1	36.3	35.0	34.7	34.4	34.4	35.4	36.0	38.3	34.7	35.0	38.1
	Quarter 2 - Trimestre 2	36.2	35.2	34.7	34.5	34.6	35.2	34.8	38.0	34.7	35.0	37.8
	Quarter 3 - Trimestre 3	37.8	36.4	36.2	36.0	36.3	36.9	36.5	39.5	36.2	36.7	39.3

Table 12

Quarterly and Annual Estimates of Average Weekly Hours by Enterprise Size of Employment, for Hourly Paid Employees, for Selected Industries, Canada, Provinces and Territories.

(Continued - suite)

Tableau 12

Estimations trimestrielles et annuelles des heures hebdomadaires moyennes par taille d'entreprise selon l'emploi, pour les salariés rémunérés à l'heure, pour une sélection d'industries, Canada, provinces et territoires.

NAICS 2002	Industry	Size - Taille										
		All Sizes - Toutes les tailles	0-4	5-19	20-49	50-99	100-299	300-499	500 +	0-49	50-299	300 +
SCIAN 2002	Industrie											
CANADA												
48-49 Transportation & warehousing - Transport et entreposage												
	2004											
	Quarter 4 - Trimestre 4	37.5	37.5	36.6	36.3	36.2	36.3	35.9	38.7	36.7	36.3	38.5
	Annual - Annuel	37.0	36.1	35.6	35.3	35.4	36.0	35.8	38.7	35.6	35.7	38.4
	2005											
	Quarter 1 - Trimestre 1	36.5	36.6	36.0	35.8	35.9	35.9	34.8	37.2	36.1	35.9	37.0
	Quarter 2 - Trimestre 2	36.7	36.5	36.3	36.1	36.2	36.2	35.1	37.5	36.2	36.2	37.2
	Quarter 3 - Trimestre 3	37.3	37.0	37.0	36.8	37.0	36.9	36.4	37.8	36.9	36.9	37.7
	Quarter 4 - Trimestre 4	37.2	36.1	36.2	36.4	36.5	36.6	35.8	38.3	36.2	36.5	38.1
	Annual - Annuel	36.9	36.5	36.4	36.3	36.4	36.4	35.5	37.7	36.4	36.4	37.5
	2006											
	Quarter 1 - Trimestre 1	37.4	35.7	36.3	36.7	36.9	37.2	36.3	38.4	36.3	37.1	38.2
51 Information & cultural industries - Industrie de l'information et industrie culturelle												
	2002											
	Quarter 1 - Trimestre 1	31.3	27.5	28.1	28.7	29.7	30.1	30.5	32.5	28.2	30.0	32.3
	Quarter 2 - Trimestre 2	31.3	27.7	28.1	28.8	29.3	30.0	29.9	32.6	28.3	29.7	32.4
	Quarter 3 - Trimestre 3	31.0	27.5	27.8	28.8	29.2	30.0	30.0	32.2	28.1	29.7	32.0
	Quarter 4 - Trimestre 4	30.6	28.3	28.0	28.3	28.7	29.0	29.6	31.7	28.2	28.9	31.5
	Annual - Annuel	31.0	27.7	28.0	28.6	29.2	29.8	30.0	32.3	28.2	29.6	32.1
	2003											
	Quarter 1 - Trimestre 1	30.1	27.6	27.6	27.9	28.2	28.5	30.0	31.3	27.7	28.4	31.2
	Quarter 2 - Trimestre 2	29.5	28.0	27.8	27.9	28.1	28.6	29.7	30.2	27.9	28.4	30.1
	Quarter 3 - Trimestre 3	29.4	28.3	27.7	27.6	27.6	27.8	29.5	30.2	27.8	27.8	30.2
	Quarter 4 - Trimestre 4	29.5	26.6	26.6	27.0	27.1	27.1	27.9	30.7	26.8	27.1	30.6
	Annual - Annuel	29.6	27.6	27.5	27.6	27.8	28.1	29.4	30.6	27.6	27.9	30.5
	2004											
	Quarter 1 - Trimestre 1	30.5	25.6	27.2	28.4	28.6	28.4	29.6	31.9	27.4	28.5	31.8
	Quarter 2 - Trimestre 2	31.6	26.4	28.2	29.0	29.5	30.3	29.8	33.3	28.1	30.0	33.1
	Quarter 3 - Trimestre 3	31.5	24.9	27.2	27.7	28.0	28.7	28.8	33.9	26.9	28.4	33.5
	Quarter 4 - Trimestre 4	33.3	25.7	27.4	28.5	28.6	29.5	29.5	36.3	27.5	29.1	35.8
	Annual - Annuel	31.7	25.7	27.5	28.4	28.7	29.2	29.4	33.8	27.5	29.0	33.5
	2005											
	Quarter 1 - Trimestre 1	33.7	27.4	28.7	29.5	30.1	30.6	29.3	36.0	28.7	30.4	35.6
	Quarter 2 - Trimestre 2	34.4	29.3	30.7	31.3	31.9	32.2	31.4	36.0	30.7	32.1	35.7
	Quarter 3 - Trimestre 3	33.2	29.9	31.1	31.3	31.7	32.6	31.3	33.9	31.0	32.2	33.8
	Quarter 4 - Trimestre 4	34.3	31.5	31.7	32.0	32.6	33.2	31.4	35.2	31.8	33.0	35.0
	Annual - Annuel	33.9	29.7	30.6	31.1	31.6	32.3	30.9	35.2	30.7	32.0	34.9
	2006											
	Quarter 1 - Trimestre 1	33.5	29.0	30.8	30.8	32.9	32.2	30.6	34.5	30.5	32.5	34.3
52 Finance & insurance - Finance et assurances												
	2002											
	Quarter 1 - Trimestre 1	27.4	28.4	28.3	27.9	27.8	28.2	28.6	27.1	28.2	28.0	27.1
	Quarter 2 - Trimestre 2	27.7	28.3	28.3	28.1	28.1	28.2	28.9	27.4	28.2	28.2	27.4
	Quarter 3 - Trimestre 3	27.0	29.0	28.2	27.6	27.7	27.7	28.4	26.6	28.1	27.7	26.6
	Quarter 4 - Trimestre 4	25.7	26.9	27.0	26.1	25.9	26.0	27.7	25.3	26.6	26.0	25.4
	Annual - Annuel	27.0	28.1	27.9	27.4	27.4	27.5	28.4	26.6	27.8	27.5	26.6
	2003											
	Quarter 1 - Trimestre 1	26.1	27.4	27.0	26.3	26.3	26.7	28.1	25.8	26.8	26.5	25.9
	Quarter 2 - Trimestre 2	28.0	29.4	29.2	28.5	28.4	28.5	29.4	27.5	29.0	28.5	27.6
	Quarter 3 - Trimestre 3	28.4	30.1	29.8	29.1	29.0	29.1	30.0	27.8	29.6	29.0	27.9
	Quarter 4 - Trimestre 4	28.2	30.1	29.7	28.9	28.9	29.0	30.1	27.6	29.5	29.0	27.8
	Annual - Annuel	27.7	29.3	29.0	28.2	28.2	28.4	29.4	27.2	28.8	28.3	27.3
	2004											
	Quarter 1 - Trimestre 1	28.9	29.7	29.3	28.7	29.1	29.6	30.7	28.7	29.2	29.4	28.8
	Quarter 2 - Trimestre 2	27.8	26.6	27.0	26.4	26.4	27.1	27.5	28.3	26.7	26.8	28.2
	Quarter 3 - Trimestre 3	26.5	26.0	26.3	25.7	25.6	26.2	26.8	26.7	26.0	26.0	26.7
	Quarter 4 - Trimestre 4	26.2	25.8	25.8	25.4	25.6	26.0	27.4	26.3	25.7	25.8	26.4
	Annual - Annuel	27.3	27.0	27.0	26.5	26.6	27.2	27.9	27.4	26.8	26.9	27.4
	2005											
	Quarter 1 - Trimestre 1	24.4	24.1	24.7	24.0	23.9	24.5	25.1	24.4	24.3	24.2	24.5
	Quarter 2 - Trimestre 2	26.5	24.4	25.5	25.8	25.7	26.3	28.0	26.7	25.4	26.1	26.8
	Quarter 3 - Trimestre 3	29.6	25.8	27.2	28.7	28.9	29.4	31.1	30.1	27.5	29.2	30.1
	Quarter 4 - Trimestre 4	30.4	26.8	28.3	29.8	30.0	30.3	32.4	30.9	28.5	30.2	31.0
	Annual - Annuel	27.6	25.2	26.4	27.0	27.0	27.6	29.0	27.9	26.4	27.4	28.0
	2006											
	Quarter 1 - Trimestre 1	30.5	27.5	29.0	30.0	30.4	30.7	31.5	30.9	29.0	30.6	30.9

Table 12

Quarterly and Annual Estimates of Average Weekly Hours by Enterprise Size of Employment, for Hourly Paid Employees, for Selected Industries, Canada, Provinces and Territories.

(Continued - suite)

Tableau 12

Estimations trimestrielles et annuelles des heures hebdomadaires moyennes par taille d'entreprise selon l'emploi, pour les salariés rémunérés à l'heure, pour une sélection d'industries, Canada, provinces et territoires.

NAICS 2002	Industry	Size - Taille										
		All Sizes - Toutes les tailles	0-4	5-19	20-49	50-99	100-299	300-499	500 +	0-49	50-299	300 +
SCIAN 2002	Industrie											
CANADA												
53	Real estate & rental & leasing - Services immobiliers et services de location et de location à bail											
	2002											
	Quarter 1 - Trimestre 1	28.2	27.4	27.4	28.0	28.1	29.0	29.3	29.3	27.6	28.6	29.3
	Quarter 2 - Trimestre 2	28.4	27.8	27.7	28.1	28.4	29.5	29.9	28.9	27.8	29.0	29.0
	Quarter 3 - Trimestre 3	28.3	27.7	27.7	27.9	28.1	28.9	29.1	29.3	27.7	28.5	29.2
	Quarter 4 - Trimestre 4	28.2	28.0	27.7	28.0	27.8	28.5	29.2	28.7	27.9	28.2	28.8
	Annual - Annuel	28.3	27.7	27.6	28.0	28.1	28.9	29.3	29.0	27.8	28.6	29.1
	2003											
	Quarter 1 - Trimestre 1	27.7	27.1	27.0	27.5	27.4	28.6	28.1	28.7	27.1	28.0	28.6
	Quarter 2 - Trimestre 2	27.9	27.0	27.0	27.8	27.6	28.5	28.2	29.1	27.2	28.1	29.0
	Quarter 3 - Trimestre 3	28.7	27.0	27.4	28.4	28.7	29.5	29.6	30.7	27.5	29.1	30.5
	Quarter 4 - Trimestre 4	29.0	28.3	28.0	29.0	29.3	29.3	30.5	30.0	28.4	29.3	30.1
	Annual - Annuel	28.3	27.3	27.3	28.2	28.2	28.9	29.0	29.6	27.5	28.6	29.6
	2004											
	Quarter 1 - Trimestre 1	30.4	30.0	29.3	29.9	30.1	30.9	32.0	31.5	29.7	30.6	31.5
	Quarter 2 - Trimestre 2	30.1	30.2	29.1	29.9	30.7	30.6	31.4	30.8	29.6	30.6	30.9
	Quarter 3 - Trimestre 3	32.1	32.0	30.9	32.0	32.3	32.3	32.6	33.1	31.5	32.3	33.0
	Quarter 4 - Trimestre 4	31.4	31.7	30.6	31.6	32.2	31.4	32.2	31.6	31.2	31.8	31.7
	Annual - Annuel	31.0	31.0	30.0	30.8	31.4	31.4	32.1	31.8	30.5	31.4	31.8
	2005											
	Quarter 1 - Trimestre 1	28.9	29.1	28.0	29.2	29.8	29.6	29.1	28.8	28.6	29.7	28.8
	Quarter 2 - Trimestre 2	27.9	27.6	27.1	28.0	28.7	28.9	27.6	28.0	27.5	28.8	27.9
	Quarter 3 - Trimestre 3	28.7	28.0	27.9	28.8	29.2	29.7	29.2	29.0	28.2	29.4	29.0
	Quarter 4 - Trimestre 4	28.8	28.4	28.2	28.9	29.1	30.1	29.4	28.9	28.4	29.6	29.0
	Annual - Annuel	28.6	28.2	27.9	28.7	29.2	29.6	28.9	28.7	28.2	29.4	28.7
	2006											
	Quarter 1 - Trimestre 1	28.1	27.7	27.3	28.1	28.5	29.3	28.7	28.3	27.6	28.9	28.4
54	Professional, scientific & technical services - Services professionnels, scientifiques et techniques											
	2002											
	Quarter 1 - Trimestre 1	31.4	30.7	30.6	31.7	32.2	31.9	33.3	31.7	30.9	32.0	32.0
	Quarter 2 - Trimestre 2	31.0	30.7	30.3	30.9	31.5	31.4	32.2	31.4	30.6	31.4	31.5
	Quarter 3 - Trimestre 3	31.5	31.2	30.9	31.4	31.8	31.6	32.3	31.9	31.1	31.7	32.0
	Quarter 4 - Trimestre 4	31.3	31.3	30.7	31.2	31.7	31.1	31.9	31.7	31.0	31.4	31.7
	Annual - Annuel	31.3	31.0	30.6	31.3	31.8	31.5	32.5	31.7	30.9	31.6	31.8
	2003											
	Quarter 1 - Trimestre 1	30.0	29.5	29.3	29.8	30.0	30.3	31.0	30.7	29.5	30.2	30.7
	Quarter 2 - Trimestre 2	31.7	30.8	30.8	31.6	32.2	32.3	32.0	32.6	31.0	32.2	32.5
	Quarter 3 - Trimestre 3	32.6	31.3	31.8	32.7	33.3	33.4	33.3	33.5	31.9	33.4	33.4
	Quarter 4 - Trimestre 4	32.6	31.0	32.1	32.9	33.3	33.6	33.4	33.2	31.9	33.5	33.2
	Annual - Annuel	31.7	30.7	31.0	31.7	32.2	32.4	32.5	32.5	31.1	32.3	32.5
	2004											
	Quarter 1 - Trimestre 1	34.0	32.3	33.4	34.2	34.9	35.0	35.7	34.4	33.3	34.9	34.6
	Quarter 2 - Trimestre 2	32.8	31.4	32.0	33.2	33.8	33.7	33.4	33.4	32.1	33.7	33.4
	Quarter 3 - Trimestre 3	33.6	31.6	32.8	33.9	34.7	34.8	34.3	34.4	32.7	34.8	34.4
	Quarter 4 - Trimestre 4	34.7	32.4	33.9	35.5	36.9	36.4	33.8	35.3	33.8	36.6	35.1
	Annual - Annuel	33.8	32.0	33.0	34.2	35.1	35.0	34.3	34.4	33.0	35.1	34.4
	2005											
	Quarter 1 - Trimestre 1	32.0	30.0	31.0	32.9	33.9	33.0	32.7	32.4	31.1	33.4	32.5
	Quarter 2 - Trimestre 2	31.4	30.4	31.0	31.9	32.6	31.9	30.8	31.8	31.0	32.2	31.6
	Quarter 3 - Trimestre 3	33.5	31.8	32.9	33.9	34.8	34.6	33.4	34.2	32.8	34.7	34.1
	Quarter 4 - Trimestre 4	34.5	33.2	34.0	35.2	35.7	35.6	34.3	34.7	34.1	35.7	34.6
	Annual - Annuel	32.9	31.3	32.2	33.5	34.3	33.7	32.8	33.3	32.2	34.0	33.2
	2006											
	Quarter 1 - Trimestre 1	34.6	33.0	34.0	35.4	36.1	35.9	34.2	35.0	34.0	36.0	34.9
55	Management of companies & enterprises - Gestion de sociétés et d'entreprises											
	2002											
	Quarter 1 - Trimestre 1	34.3	36.6	34.8	34.4	34.0	33.8	35.3	33.9	33.3
	Quarter 2 - Trimestre 2	34.6	39.1	35.0	34.1	33.5	33.0	36.2	33.2	33.2
	Quarter 3 - Trimestre 3	34.4	38.0	34.7	34.3	33.5	33.6	35.8	33.5	33.0
	Quarter 4 - Trimestre 4	33.9	36.7	34.4	34.0	33.2	33.3	35.1	33.2	32.6
	Annual - Annuel	34.3	37.6	34.7	34.2	33.5	33.4	35.6	33.5	33.0
	2003											
	Quarter 1 - Trimestre 1	33.6	34.6	34.1	34.2	33.5	33.7	32.8	32.9	34.3	33.6	32.9
	Quarter 2 - Trimestre 2	34.2	36.2	34.5	34.1	33.4	33.6	33.5	33.8	35.0	33.5	33.7
	Quarter 3 - Trimestre 3	36.7	38.3	37.0	36.8	36.3	36.1	35.7	36.1	37.4	36.2	36.1
	Quarter 4 - Trimestre 4	33.7	35.1	34.0	33.9	33.8	33.3	32.6	33.2	34.3	33.5	33.1
	Annual - Annuel	34.6	36.0	34.9	34.7	34.3	34.2	33.6	34.0	35.3	34.2	33.9

Table 12

Quarterly and Annual Estimates of Average Weekly Hours by Enterprise Size of Employment, for Hourly Paid Employees, for Selected Industries, Canada, Provinces and Territories.

(Continued - suite)

Tableau 12

Estimations trimestrielles et annuelles des heures hebdomadaires moyennes par taille d'entreprise selon l'emploi, pour les salariés rémunérés à l'heure, pour une sélection d'industries, Canada, provinces et territoires.

NAICS 2002	Industry	Size - Taille										
		All Sizes - Toutes les tailles	0-4	5-19	20-49	50-99	100-299	300-499	500 +	0-49	50-299	300 +
SCIAN 2002	Industrie											
CANADA												
55	Management of companies & enterprises - Gestion de sociétés et d'entreprises											
	2004											
	Quarter 1 - Trimestre 1	32.6	33.7	32.9	32.7	32.3	32.5	31.4	32.1	33.1	32.4	32.0
	Quarter 2 - Trimestre 2	30.0	31.2	30.4	30.3	29.6	29.4	28.2	29.6	30.6	29.5	29.4
	Quarter 3 - Trimestre 3	28.1	29.1	28.5	28.2	27.7	27.7	26.9	27.9	28.6	27.7	27.8
	Quarter 4 - Trimestre 4	28.9	31.6	29.4	28.2	27.8	27.6	27.4	28.6	29.8	27.7	28.5
	Annual - Annuel	29.7	31.3	30.1	29.6	29.2	29.0	28.3	29.4	30.4	29.1	29.2
	2005											
	Quarter 1 - Trimestre 1	26.3	28.3	26.7	25.7	24.9	25.6	25.2	26.1	27.0	25.3	26.0
	Quarter 2 - Trimestre 2	27.8	30.8	28.3	27.1	25.8	26.8	26.7	27.4	28.8	26.4	27.3
	Quarter 3 - Trimestre 3	28.2	29.7	28.1	27.4	26.8	27.5	26.8	28.6	28.4	27.2	28.4
	Quarter 4 - Trimestre 4	28.4	29.4	27.7	27.4	26.7	27.4	26.9	29.3	28.2	27.1	29.1
	Annual - Annuel	27.8	29.6	27.7	27.0	26.1	26.9	26.3	28.1	28.2	26.6	27.9
	2006											
	Quarter 1 - Trimestre 1	30.0	30.5	29.6	29.2	28.9	29.3	28.7	30.5	29.8	29.2	30.4
56	Admin. & support, waste managemt. & remediation services - Services admin., soutien, gestion des déchets, assainissem.											
	2002											
	Quarter 1 - Trimestre 1	29.8	29.6	29.3	29.8	29.9	30.1	30.1	30.0	29.5	30.0	30.0
	Quarter 2 - Trimestre 2	29.9	29.3	29.1	29.6	29.6	30.1	30.4	30.4	29.3	29.9	30.4
	Quarter 3 - Trimestre 3	30.3	29.5	29.5	29.9	30.1	30.5	30.8	30.7	29.6	30.4	30.7
	Quarter 4 - Trimestre 4	30.5	30.2	29.9	30.2	30.4	30.7	30.9	30.7	30.0	30.6	30.8
	Annual - Annuel	30.1	29.7	29.4	29.9	30.0	30.4	30.6	30.5	29.6	30.2	30.5
	2003											
	Quarter 1 - Trimestre 1	30.4	29.8	29.7	30.0	30.3	30.8	31.1	30.6	29.8	30.6	30.7
	Quarter 2 - Trimestre 2	31.9	32.5	32.2	32.1	31.7	32.2	32.0	31.5	32.3	32.0	31.5
	Quarter 3 - Trimestre 3	32.0	32.3	32.2	32.1	32.0	32.0	32.2	31.9	32.2	32.0	32.0
	Quarter 4 - Trimestre 4	31.2	31.1	31.1	31.2	31.0	31.4	31.4	31.2	31.1	31.3	31.2
	Annual - Annuel	31.4	31.5	31.4	31.4	31.3	31.6	31.7	31.3	31.4	31.5	31.4
	2004											
	Quarter 1 - Trimestre 1	31.3	30.4	30.2	30.8	31.3	31.6	31.9	31.8	30.5	31.5	31.8
	Quarter 2 - Trimestre 2	31.6	30.7	30.8	31.5	31.8	32.0	32.3	31.9	31.0	31.9	31.9
	Quarter 3 - Trimestre 3	31.4	30.8	30.9	31.3	31.5	31.6	31.8	31.5	31.0	31.5	31.6
	Quarter 4 - Trimestre 4	30.7	31.2	31.1	31.1	30.9	30.7	30.8	30.4	31.1	30.8	30.5
	Annual - Annuel	31.3	30.8	30.8	31.2	31.4	31.5	31.7	31.4	30.9	31.4	31.5
	2005											
	Quarter 1 - Trimestre 1	30.3	30.3	30.2	30.5	30.5	30.5	30.8	30.2	30.3	30.5	30.3
	Quarter 2 - Trimestre 2	30.6	30.5	30.4	30.9	30.8	30.8	31.1	30.4	30.6	30.8	30.5
	Quarter 3 - Trimestre 3	32.1	31.8	31.9	32.2	32.2	32.4	32.3	32.0	32.0	32.3	32.0
	Quarter 4 - Trimestre 4	32.2	32.0	32.1	32.5	32.3	32.5	32.2	32.0	32.2	32.4	32.0
	Annual - Annuel	31.4	31.2	31.2	31.6	31.5	31.6	31.7	31.2	31.3	31.6	31.3
	2006											
	Quarter 1 - Trimestre 1	30.7	30.8	30.7	30.9	30.8	30.9	30.9	30.5	30.8	30.9	30.6
62	Health care & social assistance - Soins de santé et assistance sociale											
	2002											
	Quarter 1 - Trimestre 1	28.7	30.1	28.8	28.2	28.0	28.0	27.9	28.9	29.0	28.0	28.8
	Quarter 2 - Trimestre 2	28.8	30.1	28.3	27.6	27.7	28.1	28.1	29.2	28.6	28.0	29.0
	Quarter 3 - Trimestre 3	29.1	29.8	28.3	27.9	28.2	28.3	28.5	29.7	28.6	28.3	29.5
	Quarter 4 - Trimestre 4	29.3	28.6	27.5	27.4	27.7	28.3	28.9	30.3	27.8	28.1	30.2
	Annual - Annuel	29.0	29.6	28.2	27.7	27.9	28.2	28.3	29.5	28.5	28.1	29.4
	2003											
	Quarter 1 - Trimestre 1	29.9	28.3	27.3	27.1	27.6	28.5	29.3	31.5	27.5	28.2	31.3
	Quarter 2 - Trimestre 2	29.6	28.2	28.0	28.2	28.5	29.2	29.6	30.5	28.1	29.0	30.4
	Quarter 3 - Trimestre 3	29.3	29.0	28.5	28.4	28.5	29.1	29.5	29.7	28.6	28.9	29.7
	Quarter 4 - Trimestre 4	28.5	29.2	28.4	28.0	28.1	28.8	28.9	28.4	28.5	28.5	28.5
	Annual - Annuel	29.3	28.7	28.1	27.9	28.2	28.9	29.3	30.0	28.2	28.6	30.0
	2004											
	Quarter 1 - Trimestre 1	29.0	29.0	28.7	28.8	28.3	28.6	28.8	29.2	28.8	28.5	29.1
	Quarter 2 - Trimestre 2	28.8	27.8	27.3	27.9	27.9	28.2	29.0	29.5	27.6	28.1	29.4
	Quarter 3 - Trimestre 3	28.8	28.2	27.7	28.2	27.9	28.2	28.8	29.2	28.0	28.1	29.2
	Quarter 4 - Trimestre 4	28.6	28.7	28.5	29.1	28.4	28.5	28.8	28.6	28.7	28.4	28.6
	Annual - Annuel	28.8	28.4	28.1	28.5	28.1	28.4	28.8	29.1	28.3	28.3	29.1
	2005											
	Quarter 1 - Trimestre 1	28.3	27.5	27.6	28.5	28.0	28.0	28.6	28.5	27.8	28.0	28.5
	Quarter 2 - Trimestre 2	28.1	26.9	26.6	27.3	27.0	27.4	27.9	28.7	26.9	27.2	28.7
	Quarter 3 - Trimestre 3	28.8	27.3	27.4	28.9	28.3	28.4	29.0	29.3	27.7	28.4	29.3
	Quarter 4 - Trimestre 4	29.2	27.3	27.6	28.9	28.1	28.2	29.0	30.0	27.8	28.2	29.9
	Annual - Annuel	28.6	27.3	27.3	28.4	27.9	28.0	28.6	29.1	27.6	28.0	29.1

Table 12

Quarterly and Annual Estimates of Average Weekly Hours by Enterprise Size of Employment, for Hourly Paid Employees, for Selected Industries, Canada, Provinces and Territories.

(Continued - suite)

Tableau 12

Estimations trimestrielles et annuelles des heures hebdomadaires moyennes par taille d'entreprise selon l'emploi, pour les salariés rémunérés à l'heure, pour une sélection d'industries, Canada, provinces et territoires.

NAICS 2002	Industry	Size - Taille										
		All Sizes - Toutes les tailles	0-4	5-19	20-49	50-99	100-299	300-499	500 +	0-49	50-299	300 +
SCIAN 2002	Industrie											
CANADA												
62	Health care & social assistance - Soins de santé et assistance sociale											
	2006											
	Quarter 1 - Trimestre 1	28.9	27.3	27.3	28.1	27.4	27.7	28.5	29.9	27.5	27.6	29.8
71	Arts, entertainment & recreation - Arts, spectacles et loisirs											
	2002											
	Quarter 1 - Trimestre 1	24.9	24.7	23.4	22.9	24.3	24.1	23.9	27.5	23.4	24.2	26.7
	Quarter 2 - Trimestre 2	25.1	24.4	23.5	23.4	24.4	24.7	24.9	28.1	23.6	24.6	27.6
	Quarter 3 - Trimestre 3	25.6	24.6	24.0	24.0	24.5	25.4	25.6	28.9	24.1	25.0	28.4
	Quarter 4 - Trimestre 4	25.6	25.4	24.0	23.6	24.3	24.9	25.0	28.5	24.1	24.6	28.0
	Annual - Annuel	25.3	24.8	23.8	23.5	24.4	24.8	24.7	28.3	23.8	24.6	27.6
	2003											
	Quarter 1 - Trimestre 1	25.4	25.3	24.0	23.6	24.0	24.5	24.7	27.8	24.0	24.3	27.2
	Quarter 2 - Trimestre 2	27.1	26.9	25.6	25.4	26.2	26.6	27.8	29.7	25.7	26.4	29.4
	Quarter 3 - Trimestre 3	26.9	26.5	25.5	25.2	25.9	26.5	27.6	29.5	25.5	26.2	29.2
	Quarter 4 - Trimestre 4	23.2	23.2	21.2	20.7	21.3	22.1	23.5	27.0	21.3	21.7	26.4
	Annual - Annuel	25.7	25.4	24.1	23.8	24.5	25.0	25.8	28.5	24.2	24.8	28.0
	2004											
	Quarter 1 - Trimestre 1	23.1	23.5	21.3	20.4	21.1	21.9	22.8	26.1	21.3	21.6	25.5
	Quarter 2 - Trimestre 2	23.9	23.9	22.2	21.9	22.5	23.5	24.1	26.9	22.3	23.0	26.4
	Quarter 3 - Trimestre 3	25.9	25.5	24.3	24.1	24.5	25.3	25.9	29.2	24.4	24.9	28.7
	Quarter 4 - Trimestre 4	24.5	24.8	22.6	22.1	22.8	23.6	24.6	28.0	22.7	23.3	27.5
	Annual - Annuel	24.4	24.4	22.7	22.3	22.9	23.7	24.2	27.5	22.8	23.3	27.0
	2005											
	Quarter 1 - Trimestre 1	24.4	25.3	23.0	22.1	23.2	23.3	23.8	26.8	23.0	23.3	26.3
	Quarter 2 - Trimestre 2	23.1	24.3	21.0	20.6	21.7	22.7	25.4	26.2	21.3	22.3	26.1
	Quarter 3 - Trimestre 3	24.9	25.0	23.1	23.2	23.8	24.3	25.3	27.7	23.4	24.0	27.4
	Quarter 4 - Trimestre 4	21.0	21.9	18.5	18.1	19.1	20.1	20.2	25.0	18.8	19.6	24.2
	Annual - Annuel	23.4	24.1	21.4	21.1	22.1	22.7	23.6	26.5	21.7	22.4	26.0
	2006											
	Quarter 1 - Trimestre 1	19.7	20.6	17.5	17.1	17.8	18.5	17.9	23.0	17.8	18.2	22.2
72	Accommodation & food services - Hébergement et services de restauration											
	2002											
	Quarter 1 - Trimestre 1	25.1	25.3	24.3	24.4	24.8	25.4	27.0	26.7	24.5	25.1	26.7
	Quarter 2 - Trimestre 2	25.7	26.5	25.3	24.9	24.7	25.6	27.7	28.3	25.2	25.1	28.2
	Quarter 3 - Trimestre 3	26.0	26.7	25.5	25.2	25.1	25.8	28.5	28.5	25.5	25.4	28.5
	Quarter 4 - Trimestre 4	25.5	26.2	25.0	24.8	24.5	25.5	27.8	27.9	25.0	24.9	27.9
	Annual - Annuel	25.6	26.2	25.0	24.8	24.8	25.6	27.8	27.9	25.1	25.1	27.8
	2003											
	Quarter 1 - Trimestre 1	25.2	26.0	24.5	24.2	23.6	25.2	28.0	28.3	24.5	24.3	28.3
	Quarter 2 - Trimestre 2	25.5	26.8	25.2	24.5	23.9	25.3	28.4	28.5	25.1	24.5	28.5
	Quarter 3 - Trimestre 3	27.2	28.5	27.0	26.2	25.6	26.8	30.9	30.2	26.8	26.1	30.3
	Quarter 4 - Trimestre 4	26.5	27.5	26.0	25.6	25.1	26.3	30.0	28.9	26.0	25.6	29.1
	Annual - Annuel	26.1	27.2	25.7	25.1	24.5	25.9	29.3	29.0	25.6	25.1	29.0
	2004											
	Quarter 1 - Trimestre 1	25.6	26.5	25.0	24.7	24.3	25.3	27.3	28.4	25.1	24.7	28.2
	Quarter 2 - Trimestre 2	26.0	26.4	25.1	25.5	25.5	26.1	27.6	28.0	25.4	25.8	27.9
	Quarter 3 - Trimestre 3	27.1	27.5	26.2	26.5	26.6	27.2	28.5	29.0	26.5	26.9	28.9
	Quarter 4 - Trimestre 4	25.8	26.9	24.7	25.0	25.2	25.9	27.3	28.2	25.1	25.5	28.1
	Annual - Annuel	26.1	26.9	25.3	25.5	25.4	26.2	27.7	28.4	25.5	25.7	28.3
	2005											
	Quarter 1 - Trimestre 1	25.3	25.7	24.2	24.5	24.6	25.3	27.0	27.9	24.5	24.9	27.8
	Quarter 2 - Trimestre 2	25.8	26.1	24.9	25.4	25.5	26.1	27.9	27.4	25.2	25.8	27.5
	Quarter 3 - Trimestre 3	26.9	27.4	25.9	26.4	26.5	27.0	29.0	28.7	26.3	26.7	28.8
	Quarter 4 - Trimestre 4	25.5	25.7	24.4	24.9	24.9	25.9	28.3	27.5	24.8	25.3	27.6
	Annual - Annuel	25.9	26.2	24.9	25.3	25.4	26.1	28.1	27.9	25.2	25.7	27.9
	2006											
	Quarter 1 - Trimestre 1	26.9	26.8	25.8	26.3	26.6	27.4	29.1	28.9	26.1	27.0	28.9
81	Other services (except public administration) - Autres services, sauf les administrations publiques											
	2002											
	Quarter 1 - Trimestre 1	29.6	30.4	30.2	28.7	27.8	26.4	25.2	32.2	30.0	27.0	30.7
	Quarter 2 - Trimestre 2	29.7	30.7	30.4	28.6	27.7	26.3	25.6	32.4	30.1	27.0	30.9
	Quarter 3 - Trimestre 3	29.8	30.8	30.4	28.7	27.6	26.4	26.8	32.0	30.2	27.0	31.1
	Quarter 4 - Trimestre 4	29.9	31.0	30.8	28.9	28.0	27.3	26.6	30.2	30.5	27.7	29.4
	Annual - Annuel	29.8	30.7	30.5	28.7	27.8	26.6	26.0	31.7	30.2	27.2	30.5
	2003											
	Quarter 1 - Trimestre 1	29.7	30.7	30.6	28.9	28.2	27.5	26.8	30.1	30.3	27.8	29.4

Table 12

Quarterly and Annual Estimates of Average Weekly Hours by Enterprise Size of Employment, for Hourly Paid Employees, for Selected Industries, Canada, Provinces and Territories.

(Continued - suite)

Tableau 12

Estimations trimestrielles et annuelles des heures hebdomadaires moyennes par taille d'entreprise selon l'emploi, pour les salariés rémunérés à l'heure, pour une sélection d'industries, Canada, provinces et territoires.

NAICS 2002	Industry	Size - Taille										
		All Sizes - Toutes les tailles	0-4	5-19	20-49	50-99	100-299	300-499	500 +	0-49	50-299	300 +
SCIAN 2002	Industrie											
CANADA												
81	Other services (except public administration) - Autres services, sauf les administrations publiques											
	2003											
	Quarter 2 - Trimestre 2	30.9	31.7	31.6	30.0	29.4	28.7	28.6	31.4	31.3	29.0	30.8
	Quarter 3 - Trimestre 3	31.1	31.9	31.9	30.4	29.4	29.3	28.3	31.6	31.6	29.3	31.0
	Quarter 4 - Trimestre 4	30.9	32.0	32.0	30.2	29.1	28.6	28.3	30.7	31.6	28.8	30.3
	Annual - Annuel	30.7	31.6	31.5	29.9	29.0	28.5	28.0	31.0	31.2	28.8	30.4
	2004											
	Quarter 1 - Trimestre 1	31.3	32.3	32.4	30.6	29.3	28.6	27.4	31.5	32.0	28.9	30.7
	Quarter 2 - Trimestre 2	30.4	31.0	31.3	30.0	28.9	28.0	26.9	30.8	31.0	28.4	29.9
	Quarter 3 - Trimestre 3	32.1	32.4	32.7	31.9	30.8	30.5	28.8	32.8	32.5	30.6	32.0
	Quarter 4 - Trimestre 4	31.5	31.8	32.1	31.3	30.1	29.5	29.3	32.7	31.8	29.8	32.1
	Annual - Annuel	31.3	31.9	32.1	30.9	29.7	29.1	28.0	31.9	31.8	29.4	31.2
	2005											
	Quarter 1 - Trimestre 1	30.3	31.1	31.3	30.0	28.2	27.3	25.0	31.0	31.0	27.7	29.9
	Quarter 2 - Trimestre 2	30.1	31.2	31.1	29.5	27.7	27.0	25.9	30.7	30.8	27.3	29.7
	Quarter 3 - Trimestre 3	32.2	32.3	32.3	32.0	31.5	31.2	31.4	33.0	32.2	31.3	32.7
	Quarter 4 - Trimestre 4	30.8	31.6	31.7	30.6	28.8	28.4	27.8	31.2	31.5	28.6	30.5
	Annual - Annuel	30.9	31.5	31.6	30.6	29.1	28.6	27.6	31.5	31.4	28.8	30.7
	2006											
	Quarter 1 - Trimestre 1	30.5	30.9	31.2	30.6	28.8	27.7	28.5	31.4	31.0	28.2	30.8
11-91N	Industrial aggregate (excluding unclassified) - Ensemble des industries sauf les entreprises non classifiées											
	2002											
	Quarter 1 - Trimestre 1	31.6	31.0	30.2	30.9	31.4	32.4	32.6	32.3	30.6	32.0	32.3
	Quarter 2 - Trimestre 2	31.8	31.1	30.4	30.9	31.2	32.4	33.0	32.6	30.7	31.8	32.7
	Quarter 3 - Trimestre 3	32.0	31.3	30.7	31.2	31.4	32.6	33.5	32.8	31.0	32.1	32.9
	Quarter 4 - Trimestre 4	32.0	31.5	30.9	31.2	31.4	32.5	33.5	32.8	31.1	32.0	32.9
	Annual - Annuel	31.9	31.2	30.6	31.0	31.4	32.5	33.2	32.6	30.9	32.0	32.7
	2003											
	Quarter 1 - Trimestre 1	31.8	30.8	30.3	30.6	30.8	32.3	33.4	33.0	30.5	31.6	33.0
	Quarter 2 - Trimestre 2	32.3	31.4	31.0	31.3	31.5	32.9	33.8	33.2	31.2	32.2	33.3
	Quarter 3 - Trimestre 3	32.5	32.1	31.6	31.8	31.8	33.1	34.0	33.1	31.8	32.5	33.2
	Quarter 4 - Trimestre 4	31.9	31.4	31.0	31.1	31.2	32.6	33.5	32.4	31.1	32.0	32.5
	Annual - Annuel	32.1	31.4	31.0	31.2	31.3	32.7	33.7	32.9	31.2	32.1	33.0
	2004											
	Quarter 1 - Trimestre 1	31.9	31.2	30.6	30.9	31.0	32.6	33.3	32.7	30.8	31.8	32.8
	Quarter 2 - Trimestre 2	31.7	30.7	30.2	30.9	31.4	32.5	33.2	32.5	30.6	32.0	32.6
	Quarter 3 - Trimestre 3	32.2	31.6	31.1	31.7	32.0	33.1	33.6	32.6	31.4	32.6	32.7
	Quarter 4 - Trimestre 4	31.8	31.7	30.9	31.4	31.7	32.6	33.1	31.9	31.2	32.2	32.0
	Annual - Annuel	31.9	31.3	30.7	31.2	31.5	32.7	33.3	32.4	31.0	32.2	32.5
	2005											
	Quarter 1 - Trimestre 1	31.2	30.6	30.1	30.8	31.1	32.2	32.7	31.5	30.4	31.7	31.6
	Quarter 2 - Trimestre 2	31.4	30.9	30.3	30.8	31.1	32.2	32.7	31.8	30.6	31.7	31.9
	Quarter 3 - Trimestre 3	32.2	31.7	31.1	31.8	32.0	33.1	33.7	32.4	31.5	32.6	32.5
	Quarter 4 - Trimestre 4	31.8	31.4	30.7	31.3	31.4	32.6	33.0	32.3	31.0	32.1	32.4
	Annual - Annuel	31.7	31.2	30.5	31.2	31.4	32.5	33.0	32.0	30.9	32.0	32.1
	2006											
	Quarter 1 - Trimestre 1	31.7	31.0	30.5	31.2	31.4	32.4	32.7	32.1	30.9	32.0	32.2
NEWFOUNDLAND AND LABRADOR - TERRE-NEUVE ET LABRADOR												
23	Construction - Construction											
	2002											
	Quarter 1 - Trimestre 1	33.3	33.1	34.7	34.7	34.1	32.1	29.3
	Quarter 2 - Trimestre 2	33.4	32.5	33.4	36.3	33.6	34.8	30.0
	Quarter 3 - Trimestre 3	34.9	34.0	34.9	36.7	35.1	35.3	32.2
	Quarter 4 - Trimestre 4	36.2	34.9	36.4	37.7	36.3	36.3	35.5
	Annual - Annuel	34.7	33.7	34.9	36.7	34.9	35.1	31.7
	2003											
	Quarter 1 - Trimestre 1	35.3	34.3	35.0	35.9	35.2	40.9	34.8	37.9	38.6
	Quarter 2 - Trimestre 2	34.5	33.3	34.1	35.3	35.0	38.3	34.1	36.5	37.2
	Quarter 3 - Trimestre 3	36.6	35.5	36.1	37.3	37.0	37.8	36.3	37.4	40.9
	Quarter 4 - Trimestre 4	34.5	33.1	34.1	35.5	35.2	35.9	34.1	35.5	38.6
	Annual - Annuel	35.3	34.1	34.9	36.2	35.9	37.8	34.9	36.8	38.9
	2004											
	Quarter 1 - Trimestre 1	34.3	33.1	33.8	35.1	33.7	35.9	38.0
	Quarter 2 - Trimestre 2	35.9	35.3	35.3	36.8	35.6	37.3	38.6
	Quarter 3 - Trimestre 3	38.0	37.1	36.9	38.4	37.3	41.0	41.8
	Quarter 4 - Trimestre 4	37.6	36.4	36.5	38.2	36.9	40.1	40.2

Table 12

Quarterly and Annual Estimates of Average Weekly Hours by Enterprise Size of Employment, for Hourly Paid Employees, for Selected Industries, Canada, Provinces and Territories.

(Continued - suite)

Tableau 12

Estimations trimestrielles et annuelles des heures hebdomadaires moyennes par taille d'entreprise selon l'emploi, pour les salariés rémunérés à l'heure, pour une sélection d'industries, Canada, provinces et territoires.

NAICS 2002	Industry	Size - Taille										
		All Sizes - Toutes les tailles	0-4	5-19	20-49	50-99	100-299	300-499	500 +	0-49	50-299	300 +
SCIAN 2002	Industrie											
NEWFOUNDLAND AND LABRADOR - TERRE-NEUVE ET LABRADOR												
23	Construction - Construction											
	2004											
	Annual - Annuel	36.8	35.7	35.9	37.6	36.2	39.1	39.9
	2005											
	Quarter 1 - Trimestre 1	35.9	34.3	34.8	35.2	34.7	40.4	38.8
	Quarter 2 - Trimestre 2	36.8	35.4	35.8	36.6	35.9	40.2	38.3
	Quarter 3 - Trimestre 3	38.0	37.0	37.1	37.3	37.1	41.5	37.9
	Quarter 4 - Trimestre 4	36.8	36.0	36.1	36.3	36.1	39.6	38.6
	Annual - Annuel	37.0	35.8	36.1	36.5	36.1	40.6	38.4
	2006											
	Quarter 1 - Trimestre 1	36.9	35.9	36.1	37.4	36.3	40.2	38.7
31-33	Manufacturing - Fabrication											
	2002											
	Quarter 1 - Trimestre 1	36.8	39.0	36.6	37.7	37.6	34.5	37.4	35.7	36.8
	Quarter 2 - Trimestre 2	36.8	37.4	36.7	38.2	37.2	34.8	37.4	35.7	36.9
	Quarter 3 - Trimestre 3	36.8	36.8	36.6	36.8	41.6	36.6	36.7	38.1	36.5
	Quarter 4 - Trimestre 4	37.1	36.9	36.4	37.0	37.4	37.4	36.7	37.4	37.1
	Annual - Annuel	36.8	37.5	36.6	37.4	38.5	35.9	37.0	36.8	36.8
	2003											
	Quarter 1 - Trimestre 1	37.3	37.2	36.9	37.0	37.0	37.2	37.5
	Quarter 2 - Trimestre 2	38.5	37.9	37.3	37.6	37.5	39.8	38.4
	Quarter 3 - Trimestre 3	37.9	36.8	36.9	37.1	37.0	38.7	37.9
	Quarter 4 - Trimestre 4	36.2	36.8	36.5	36.3	36.4	36.5	36.1
	Annual - Annuel	37.5	37.2	36.9	37.0	37.0	38.3	37.5
	2004											
	Quarter 1 - Trimestre 1	36.5	37.5	36.2	35.5	36.1	35.3	36.1	35.7	36.8
	Quarter 2 - Trimestre 2	37.7	36.3	36.3	37.4	36.5	40.0	36.8	38.7	37.8
	Quarter 3 - Trimestre 3	37.2	36.5	36.0	37.2	36.5	37.1	36.5	36.9	37.4
	Quarter 4 - Trimestre 4	37.3	36.2	35.8	36.6	37.2	38.3	36.2	37.9	37.4
	Annual - Annuel	37.2	36.6	36.1	36.7	36.6	37.9	36.4	37.4	37.4
	2005											
	Quarter 1 - Trimestre 1	36.5	38.2	35.4	35.2	35.8	36.4	36.7
	Quarter 2 - Trimestre 2	37.7	36.0	35.9	36.7	36.3	39.3	37.6
	Quarter 3 - Trimestre 3	37.8	37.5	36.2	37.3	36.8	39.2	37.5
	Quarter 4 - Trimestre 4	37.6	36.7	36.1	37.4	36.8	38.5	37.6
	Annual - Annuel	37.4	37.1	35.9	36.8	36.4	38.8	37.4
	2006											
	Quarter 1 - Trimestre 1	36.8	35.9	36.0	34.9	36.5	36.8	35.5	36.7	37.3
41	Wholesale Trade - Commerce de gros											
	2002											
	Quarter 1 - Trimestre 1	34.1	34.2	34.4	33.6	32.8	35.3	34.1	33.6	34.5
	Quarter 2 - Trimestre 2	33.9	32.5	34.2	33.6	33.0	35.9	33.7	33.9	34.2
	Quarter 3 - Trimestre 3	34.7	33.3	34.3	35.2	33.9	36.5	34.4	34.7	35.3
	Quarter 4 - Trimestre 4	35.0	34.1	35.0	34.2	35.2	36.3	34.6	35.6	35.2
	Annual - Annuel	34.4	33.5	34.5	34.2	33.7	36.0	34.2	34.5	34.8
	2003											
	Quarter 1 - Trimestre 1	33.9	34.1	34.3	33.5	33.8	34.7	34.0	34.3	33.7
	Quarter 2 - Trimestre 2	33.6	33.0	33.6	34.3	33.2	33.7	33.7	33.4	33.6
	Quarter 3 - Trimestre 3	32.7	31.7	32.8	33.3	31.9	33.1	32.7	32.6	32.7
	Quarter 4 - Trimestre 4	32.5	31.3	32.7	31.4	32.5	34.7	32.0	33.3	33.0
	Annual - Annuel	33.2	32.5	33.3	33.2	32.8	33.8	33.1	33.3	33.3
	2004											
	Quarter 1 - Trimestre 1	34.4	33.3	33.9	33.6	34.6	35.7	33.7	35.0	35.2
	Quarter 2 - Trimestre 2	34.6	32.9	34.6	34.8	35.4	34.4	34.3	34.9	34.8
	Quarter 3 - Trimestre 3	34.0	32.5	33.9	33.5	34.9	35.5	33.5	35.2	34.2
	Quarter 4 - Trimestre 4	33.6	32.3	33.6	33.7	33.2	34.5	33.4	33.8	34.0
	Annual - Annuel	34.1	32.7	34.0	33.9	34.5	35.0	33.7	34.7	34.5
	2005											
	Quarter 1 - Trimestre 1	32.1	31.4	32.2	31.8	32.6	33.7	37.7	31.5	31.9	33.1	32.1
	Quarter 2 - Trimestre 2	34.0	33.0	33.9	34.1	33.9	35.6	38.3	33.2	33.8	35.0	33.7
	Quarter 3 - Trimestre 3	34.1	32.8	33.5	34.5	34.2	34.2	37.4	34.4	33.7	34.2	34.7
	Quarter 4 - Trimestre 4	34.1	33.4	34.0	34.3	34.6	34.3	37.1	34.0	34.0	34.5	34.2
	Annual - Annuel	33.6	32.6	33.4	33.7	33.9	34.7	37.6	33.3	33.4	34.3	33.7
	2006											
	Quarter 1 - Trimestre 1	34.4	33.7	34.0	34.4	34.8	34.7	34.1	34.8	35.0

Table 12

Quarterly and Annual Estimates of Average Weekly Hours by Enterprise Size of Employment, for Hourly Paid Employees, for Selected Industries, Canada, Provinces and Territories.

(Continued - suite)

Tableau 12

Estimations trimestrielles et annuelles des heures hebdomadaires moyennes par taille d'entreprise selon l'emploi, pour les salariés rémunérés à l'heure, pour une sélection d'industries, Canada, provinces et territoires.

NAICS 2002	Industry	Size - Taille										
		All Sizes - Toutes les tailles	0-4	5-19	20-49	50-99	100-299	300-499	500 +	0-49	50-299	300 +
SCIAN 2002	Industrie											
NEWFOUNDLAND AND LABRADOR - TERRE-NEUVE ET LABRADOR												
44-45 Retail trade - Commerce de détail												
	2002											
	Quarter 1 - Trimestre 1	26.9	27.7	27.9	27.9	26.8	27.0	27.9	26.9	25.7
	Quarter 2 - Trimestre 2	26.9	27.3	27.7	28.1	25.8	27.2	27.7	26.5	26.2
	Quarter 3 - Trimestre 3	26.7	27.3	27.9	28.0	26.3	27.8	27.8	27.0	25.5
	Quarter 4 - Trimestre 4	26.4	27.4	27.9	27.5	26.2	26.3	27.6	26.2	25.3
	Annual - Annuel	26.7	27.4	27.9	27.9	26.2	27.1	27.7	26.7	25.6
	2003											
	Quarter 1 - Trimestre 1	26.3	26.9	27.5	27.2	25.8	28.6	27.3	27.1	25.0
	Quarter 2 - Trimestre 2	27.7	27.9	28.2	28.3	28.1	29.8	28.2	29.0	26.7
	Quarter 3 - Trimestre 3	28.1	28.2	28.6	28.8	28.3	31.1	28.6	29.6	27.0
	Quarter 4 - Trimestre 4	27.6	28.0	28.5	28.2	28.0	29.8	28.3	28.9	26.3
	Annual - Annuel	27.4	27.8	28.2	28.2	27.4	29.8	28.1	28.6	26.2
	2004											
	Quarter 1 - Trimestre 1	27.5	27.1	27.7	27.8	27.4	30.9	27.6	29.0	26.8
	Quarter 2 - Trimestre 2	27.6	27.4	27.6	28.2	30.6	30.0	27.7	30.2	26.7
	Quarter 3 - Trimestre 3	27.6	27.2	27.6	27.9	30.5	30.5	27.6	30.5	26.7
	Quarter 4 - Trimestre 4	25.7	26.8	26.8	27.3	27.0	26.3	26.9	26.6	24.1
	Annual - Annuel	27.0	27.1	27.4	27.8	28.6	29.2	27.4	28.9	25.9
	2005											
	Quarter 1 - Trimestre 1	25.1	26.1	26.3	26.1	25.1	26.9	26.2	26.0	23.7
	Quarter 2 - Trimestre 2	26.1	26.9	27.2	27.2	27.4	28.1	27.1	27.8	24.7
	Quarter 3 - Trimestre 3	26.7	27.2	27.5	28.0	27.8	28.2	27.6	28.0	25.2
	Quarter 4 - Trimestre 4	26.4	26.8	27.1	27.9	28.3	27.6	27.3	27.9	25.1
	Annual - Annuel	26.1	26.8	27.1	27.4	27.1	27.7	27.1	27.4	24.7
	2006											
	Quarter 1 - Trimestre 1	26.2	26.3	26.7	27.2	27.4	27.0	26.7	27.2	25.4
48-49 Transportation & warehousing - Transport et entreposage												
	2002											
	Quarter 1 - Trimestre 1	34.0	32.5	32.6	33.1	32.7	34.3	35.2
	Quarter 2 - Trimestre 2	34.2	32.7	33.4	34.6	33.6	33.7	35.4
	Quarter 3 - Trimestre 3	35.1	34.5	34.0	36.7	34.8	34.4	36.2
	Quarter 4 - Trimestre 4	35.6	34.6	34.8	35.2	34.9	35.9	36.3
	Annual - Annuel	34.8	33.6	33.7	34.9	34.0	34.6	35.8
	2003											
	Quarter 1 - Trimestre 1	35.7	35.2	34.4	34.5	34.7	36.4	36.6
	Quarter 2 - Trimestre 2	35.1	34.0	33.2	34.7	33.9	35.2	36.7
	Quarter 3 - Trimestre 3	34.9	33.8	32.6	34.3	33.4	33.8	37.6
	Quarter 4 - Trimestre 4	33.7	33.0	29.5	30.5	30.7	33.8	37.8
	Annual - Annuel	34.8	33.9	32.3	33.5	33.1	34.7	37.2
	2004											
	Quarter 1 - Trimestre 1	33.7	32.2	28.2	29.7	29.5	34.8	38.7
	Quarter 2 - Trimestre 2	33.7	32.7	28.7	29.3	29.7	34.0	39.1
	Quarter 3 - Trimestre 3	35.0	33.6	30.6	31.8	31.6	33.5	40.1
	Quarter 4 - Trimestre 4	34.3	34.9	29.9	28.8	30.5	33.5	39.2
	Annual - Annuel	34.2	33.5	29.4	29.9	30.4	33.9	39.3
	2005											
	Quarter 1 - Trimestre 1	33.3	34.1	29.1	28.6	29.8	33.7	37.4
	Quarter 2 - Trimestre 2	34.7	34.3	31.3	30.9	31.7	34.5	38.6
	Quarter 3 - Trimestre 3	35.7	35.1	32.2	32.7	33.0	34.8	39.7
	Quarter 4 - Trimestre 4	35.3	33.6	31.1	29.4	31.0	36.2	39.9
	Annual - Annuel	34.8	34.3	31.0	30.3	31.4	34.9	38.9
	2006											
	Quarter 1 - Trimestre 1	35.1	33.0	30.2	30.1	30.7	35.4	40.0
51 Information & cultural industries - Industrie de l'information et industrie culturelle												
	2002											
	Quarter 1 - Trimestre 1	32.6	34.3
	Quarter 2 - Trimestre 2	33.6	34.2
	Quarter 3 - Trimestre 3	33.8	34.5
	Quarter 4 - Trimestre 4	34.1	34.6
	Annual - Annuel	33.5	34.4
	2003											
	Quarter 1 - Trimestre 1	32.6	33.3
	Quarter 2 - Trimestre 2	32.8	33.3
	Quarter 3 - Trimestre 3	33.7	35.2
	Quarter 4 - Trimestre 4	32.6	35.3
	Annual - Annuel	32.9	34.3

Table 12

Quarterly and Annual Estimates of Average Weekly Hours by Enterprise Size of Employment, for Hourly Paid Employees, for Selected Industries, Canada, Provinces and Territories.

(Continued - suite)

Tableau 12

Estimations trimestrielles et annuelles des heures hebdomadaires moyennes par taille d'entreprise selon l'emploi, pour les salariés rémunérés à l'heure, pour une sélection d'industries, Canada, provinces et territoires.

NAICS 2002	Industry	Size - Taille										
		All Sizes - Toutes les tailles	0-4	5-19	20-49	50-99	100-299	300-499	500 +	0-49	50-299	300 +
NEWFOUNDLAND AND LABRADOR - TERRE-NEUVE ET LABRADOR												
51	Information & cultural industries - Industrie de l'information et industrie culturelle											
	2004											
	Quarter 1 - Trimestre 1	32.7	35.1
	Quarter 2 - Trimestre 2	30.7	35.4
	Quarter 3 - Trimestre 3	32.0	36.2
	Quarter 4 - Trimestre 4	33.7	37.3
	Annual - Annuel	32.5	36.1
	2005											
	Quarter 1 - Trimestre 1	32.3	34.9
	Quarter 2 - Trimestre 2	33.0	34.5
	Quarter 3 - Trimestre 3	34.0	35.4
	Quarter 4 - Trimestre 4	36.0	36.9
	Annual - Annuel	34.0	35.6
	2006											
	Quarter 1 - Trimestre 1	34.2	34.7
52	Finance & insurance - Finance et assurances											
	2002											
	Quarter 1 - Trimestre 1	27.9	28.0	28.0	27.7
	Quarter 2 - Trimestre 2	28.0	27.6	27.7	28.0
	Quarter 3 - Trimestre 3	26.4	28.5	27.1	26.1
	Quarter 4 - Trimestre 4	25.3	26.9	25.7	24.9
	Annual - Annuel	26.8	27.8	27.0	26.6
	2003											
	Quarter 1 - Trimestre 1	25.3	..	25.5	25.0
	Quarter 2 - Trimestre 2	27.3	..	28.0	27.0
	Quarter 3 - Trimestre 3	27.9	..	29.0	27.6
	Quarter 4 - Trimestre 4	27.6	..	28.9	27.2
	Annual - Annuel	27.1	..	27.9	26.7
	2004											
	Quarter 1 - Trimestre 1	28.8	30.5	29.2	29.0	29.5	29.4	..	28.7
	Quarter 2 - Trimestre 2	27.6	27.5	26.7	27.4	27.0	27.9	..	27.6
	Quarter 3 - Trimestre 3	26.7	26.7	26.0	27.4	26.4	27.8	..	26.6
	Quarter 4 - Trimestre 4	25.6	25.7	24.8	26.1	25.3	25.9	..	25.6
	Annual - Annuel	27.1	27.5	26.5	27.5	27.0	27.6	..	27.1
	2005											
	Quarter 1 - Trimestre 1	23.3	24.8	23.5	24.8	24.1	25.3	..	23.0
	Quarter 2 - Trimestre 2	27.1	25.8	26.2	26.7	26.2	26.6	..	27.3
	Quarter 3 - Trimestre 3	31.8	27.1	29.6	28.8	28.8	28.8	..	32.6
	Quarter 4 - Trimestre 4	31.8	27.1	29.0	28.9	28.5	28.0	..	32.7
	Annual - Annuel	28.5	26.1	27.1	27.2	26.9	27.2	..	28.8
	2006											
	Quarter 1 - Trimestre 1	30.6	..	28.7	31.3
53	Real estate & rental & leasing - Services immobiliers et services de location et de location à bail											
	2002											
	Quarter 1 - Trimestre 1	26.9	25.7	24.3	25.6	25.1
	Quarter 2 - Trimestre 2	27.9	26.5	26.9	28.6	27.1
	Quarter 3 - Trimestre 3	27.8	26.8	27.3	28.0	27.3
	Quarter 4 - Trimestre 4	27.4	26.8	27.2	27.5	27.1
	Annual - Annuel	27.5	26.5	26.5	27.5	26.7
	2003											
	Quarter 1 - Trimestre 1	26.5	25.4	26.5	26.1	26.0
	Quarter 2 - Trimestre 2	26.4	25.4	26.1	26.6	25.9
	Quarter 3 - Trimestre 3	27.8	26.6	27.8	28.6	27.5
	Quarter 4 - Trimestre 4	28.2	27.4	27.7	29.0	27.9
	Annual - Annuel	27.2	26.2	27.0	27.7	26.8
	2004											
	Quarter 1 - Trimestre 1	29.2	28.6	28.4	29.1	28.7
	Quarter 2 - Trimestre 2	30.3	30.4	28.5	29.4	29.4
	Quarter 3 - Trimestre 3	33.4	33.0	31.9	31.3	32.2
	Quarter 4 - Trimestre 4	31.3	31.1	30.4	30.3	30.6
	Annual - Annuel	31.0	30.8	29.9	30.0	30.3
	2005											
	Quarter 1 - Trimestre 1	27.8	27.2	26.5	28.3	27.2
	Quarter 2 - Trimestre 2	27.6	26.6	26.7	28.6	27.3
	Quarter 3 - Trimestre 3	28.9	27.3	29.2	30.0	28.7
	Quarter 4 - Trimestre 4	29.2	27.7	29.1	30.5	28.8
	Annual - Annuel	28.4	27.3	27.9	29.4	28.1

Table 12

Quarterly and Annual Estimates of Average Weekly Hours by Enterprise Size of Employment, for Hourly Paid Employees, for Selected Industries, Canada, Provinces and Territories.

(Continued - suite)

Tableau 12

Estimations trimestrielles et annuelles des heures hebdomadaires moyennes par taille d'entreprise selon l'emploi, pour les salariés rémunérés à l'heure, pour une sélection d'industries, Canada, provinces et territoires.

NAICS 2002	Industry	Size - Taille										
		All Sizes - Toutes les tailles	0-4	5-19	20-49	50-99	100-299	300-499	500 +	0-49	50-299	300 +
SCIAN 2002	Industrie											
NEWFOUNDLAND AND LABRADOR - TERRE-NEUVE ET LABRADOR												
53	Real estate & rental & leasing - Services immobiliers et services de location et de location à bail											
	2006											
	Quarter 1 - Trimestre 1	27.6	26.6	27.3	29.0	27.4
54	Professional, scientific & technical services - Services professionnels, scientifiques et techniques											
	2002											
	Quarter 1 - Trimestre 1	31.0	30.3	30.3	30.5	32.1	29.1	30.3	30.9	32.2
	Quarter 2 - Trimestre 2	31.1	30.3	30.3	30.6	32.1	29.8	30.4	31.2	32.5
	Quarter 3 - Trimestre 3	31.9	31.2	31.0	31.9	34.3	30.7	31.4	33.0	32.0
	Quarter 4 - Trimestre 4	31.4	30.8	31.2	31.2	33.5	29.8	31.1	31.4	32.2
	Annual - Annuel	31.4	30.7	30.7	31.1	33.1	29.9	30.8	31.7	32.2
	2003											
	Quarter 1 - Trimestre 1	30.1	28.8	29.0	29.6	30.7	29.5	29.1	30.1	31.8
	Quarter 2 - Trimestre 2	30.9	30.1	30.2	30.7	31.4	30.4	30.3	30.8	32.0
	Quarter 3 - Trimestre 3	31.4	30.4	31.0	32.0	32.1	30.5	31.1	31.4	32.2
	Quarter 4 - Trimestre 4	32.1	30.9	32.7	32.5	32.9	31.1	32.2	32.2	31.8
	Annual - Annuel	31.1	30.0	30.8	31.2	31.9	30.4	30.7	31.2	31.9
	2004											
	Quarter 1 - Trimestre 1	32.9	32.2	32.6	32.9	34.9	32.0	32.6	33.8	33.3
	Quarter 2 - Trimestre 2	32.2	31.9	31.5	32.5	33.6	31.6	31.9	32.8	33.4
	Quarter 3 - Trimestre 3	32.2	31.4	31.9	32.3	33.5	32.6	31.9	33.1	32.8
	Quarter 4 - Trimestre 4	32.1	31.3	31.8	32.0	33.7	32.6	31.8	33.2	32.7
	Annual - Annuel	32.4	31.7	31.9	32.4	34.0	32.2	32.0	33.2	33.1
	2005											
	Quarter 1 - Trimestre 1	30.0	29.0	29.3	30.2	31.5	30.6	29.5	31.0	30.9
	Quarter 2 - Trimestre 2	31.3	31.1	31.3	31.1	33.8	30.1	31.2	31.7	31.5
	Quarter 3 - Trimestre 3	32.7	31.3	32.9	32.4	34.9	32.4	32.4	33.7	32.9
	Quarter 4 - Trimestre 4	33.5	32.0	33.9	33.0	35.6	33.1	33.2	34.2	33.7
	Annual - Annuel	31.9	30.8	31.9	31.6	34.2	31.6	31.5	32.8	32.3
	2006											
	Quarter 1 - Trimestre 1	33.0	31.9	33.4	32.5	34.0	33.0	32.8	33.4	33.6
56	Admin. & support, waste managemt. & remediation services - Services admin., soutien, gestion des déchets, assainissem.											
	2002											
	Quarter 1 - Trimestre 1	29.9	28.8	28.9	31.0	29.7
	Quarter 2 - Trimestre 2	30.1	28.8	28.4	31.4	29.7
	Quarter 3 - Trimestre 3	30.0	28.2	29.0	30.7	29.5
	Quarter 4 - Trimestre 4	29.7	28.8	28.9	30.9	29.7
	Annual - Annuel	29.9	28.6	28.8	31.0	29.6
	2003											
	Quarter 1 - Trimestre 1	29.8	28.4	28.6	29.6	29.0	29.0	31.6
	Quarter 2 - Trimestre 2	31.7	31.4	30.7	32.3	31.4	30.8	33.1
	Quarter 3 - Trimestre 3	32.0	32.7	30.2	32.7	31.5	31.3	33.4
	Quarter 4 - Trimestre 4	31.0	30.1	28.8	32.0	30.2	30.3	32.8
	Annual - Annuel	31.2	30.7	29.7	31.6	30.6	30.4	32.7
	2004											
	Quarter 1 - Trimestre 1	31.3	..	28.0	30.4	30.9	..
	Quarter 2 - Trimestre 2	31.4	..	29.5	30.5	31.0	..
	Quarter 3 - Trimestre 3	30.7	..	29.7	30.5	30.8	..
	Quarter 4 - Trimestre 4	30.0	..	29.8	29.3	29.8	..
	Annual - Annuel	30.9	..	29.4	30.2	30.6	..
	2005											
	Quarter 1 - Trimestre 1	30.2	28.3	28.1	29.5	28.7
	Quarter 2 - Trimestre 2	30.3	29.4	28.7	29.9	29.3
	Quarter 3 - Trimestre 3	31.4	30.1	30.7	30.8	30.6
	Quarter 4 - Trimestre 4	31.5	30.4	29.8	30.3	30.1
	Annual - Annuel	30.9	29.6	29.5	30.1	29.8
	2006											
	Quarter 1 - Trimestre 1	30.3	29.6	29.7	30.1	29.8
62	Health care & social assistance - Soins de santé et assistance sociale											
	2002											
	Quarter 1 - Trimestre 1	32.4	29.2	30.0	28.4	29.4	30.6	33.5
	Quarter 2 - Trimestre 2	31.6	28.3	28.7	27.8	28.4	29.9	32.7
	Quarter 3 - Trimestre 3	31.2	27.6	28.7	28.7	28.2	29.8	32.1
	Quarter 4 - Trimestre 4	31.1	26.7	27.7	27.6	27.2	29.0	32.3

Table 12

Quarterly and Annual Estimates of Average Weekly Hours by Enterprise Size of Employment, for Hourly Paid Employees, for Selected Industries, Canada, Provinces and Territories.

(Continued - suite)

Tableau 12

Estimations trimestrielles et annuelles des heures hebdomadaires moyennes par taille d'entreprise selon l'emploi, pour les salariés rémunérés à l'heure, pour une sélection d'industries, Canada, provinces et territoires.

NAICS 2002	Industry	Size - Taille										
		All Sizes - Toutes les tailles	0-4	5-19	20-49	50-99	100-299	300-499	500 +	0-49	50-299	300 +
SCIAN 2002	Industrie											
NEWFOUNDLAND AND LABRADOR - TERRE-NEUVE ET LABRADOR												
62	Health care & social assistance - Soins de santé et assistance sociale											
	2002											
	Annual - Annuel	31.5	27.9	28.8	28.1	28.3	29.9	32.6
	2003											
	Quarter 1 - Trimestre 1	31.6	26.3	27.6	26.4	28.0	28.6	26.8	28.5	33.3
	Quarter 2 - Trimestre 2	31.1	26.5	28.3	27.8	28.7	29.0	27.4	28.9	32.3
	Quarter 3 - Trimestre 3	29.5	26.3	27.6	27.2	27.2	29.1	27.0	28.7	30.4
	Quarter 4 - Trimestre 4	28.3	26.0	27.1	26.4	27.6	28.3	26.5	28.1	28.8
	Annual - Annuel	30.1	26.3	27.7	26.9	27.9	28.8	26.9	28.5	31.2
	2004											
	Quarter 1 - Trimestre 1	29.3	26.8	27.3	26.5	28.3	28.2	26.9	28.2	30.1
	Quarter 2 - Trimestre 2	29.9	25.4	26.3	25.5	27.2	27.9	25.8	27.7	31.3
	Quarter 3 - Trimestre 3	30.1	26.4	27.1	26.3	28.4	28.8	26.7	28.7	31.2
	Quarter 4 - Trimestre 4	28.9	26.7	27.7	27.1	28.3	29.1	27.2	29.0	29.4
	Annual - Annuel	29.6	26.3	27.1	26.3	28.0	28.6	26.7	28.5	30.5
	2005											
	Quarter 1 - Trimestre 1	28.7	25.7	26.7	26.4	26.4	28.0	26.3	27.7	29.4
	Quarter 2 - Trimestre 2	28.3	25.0	25.8	25.1	26.2	26.7	25.4	26.6	29.2
	Quarter 3 - Trimestre 3	29.5	25.8	26.4	26.6	25.2	26.9	26.2	26.5	30.7
	Quarter 4 - Trimestre 4	29.2	26.1	26.5	26.4	26.0	26.7	26.4	26.5	30.4
	Annual - Annuel	28.9	25.7	26.4	26.1	25.9	27.1	26.1	26.9	29.9
	2006											
	Quarter 1 - Trimestre 1	29.2	25.3	26.1	25.5	24.9	26.0	25.7	25.7	30.7
71	Arts, entertainment & recreation - Arts, spectacles et loisirs											
	2002											
	Quarter 1 - Trimestre 1	17.4	19.6	17.8	16.8	17.5
	Quarter 2 - Trimestre 2	17.9	18.8	17.9	17.3	17.8
	Quarter 3 - Trimestre 3	18.4	19.5	18.3	18.2	18.5
	Quarter 4 - Trimestre 4	18.8	19.2	20.0	18.5	19.2
	Annual - Annuel	18.1	19.3	18.6	17.7	18.3
	2003											
	Quarter 1 - Trimestre 1	18.8	..	19.6	18.6
	Quarter 2 - Trimestre 2	20.6	..	21.0	20.0
	Quarter 3 - Trimestre 3	21.4	..	21.2	20.6
	Quarter 4 - Trimestre 4	16.8	..	16.9	16.6
	Annual - Annuel	19.6	..	19.6	19.0
	2004											
	Quarter 1 - Trimestre 1	16.7	..	16.6	16.4
	Quarter 2 - Trimestre 2	18.0	..	17.8	16.7
	Quarter 3 - Trimestre 3	19.7	..	19.8	19.1
	Quarter 4 - Trimestre 4	18.0	..	17.9	18.3
	Annual - Annuel	18.3	..	18.1	17.7
	2005											
	Quarter 1 - Trimestre 1	17.2	18.7	17.3	16.9	17.2
	Quarter 2 - Trimestre 2	15.9	17.5	16.3	15.2	15.8
	Quarter 3 - Trimestre 3	18.8	18.5	18.7	18.4	18.6
	Quarter 4 - Trimestre 4	15.0	15.5	15.6	14.3	15.0
	Annual - Annuel	16.8	17.6	17.1	16.3	16.8
	2006											
	Quarter 1 - Trimestre 1	13.9	15.0	14.4	13.4	13.9
72	Accommodation & food services - Hébergement et services de restauration											
	2002											
	Quarter 1 - Trimestre 1	25.2	25.6	24.9	25.5	25.2
	Quarter 2 - Trimestre 2	26.0	25.5	25.8	26.0	25.8
	Quarter 3 - Trimestre 3	25.9	25.8	25.5	25.5	25.6
	Quarter 4 - Trimestre 4	26.0	26.2	25.3	25.7	25.6
	Annual - Annuel	25.8	25.8	25.4	25.7	25.6
	2003											
	Quarter 1 - Trimestre 1	25.8	26.4	25.2	25.0	25.3
	Quarter 2 - Trimestre 2	26.4	29.0	26.4	26.0	26.7
	Quarter 3 - Trimestre 3	28.4	30.6	28.2	27.9	28.5
	Quarter 4 - Trimestre 4	27.8	27.4	27.4	27.3	27.4
	Annual - Annuel	27.2	28.5	26.9	26.7	27.1
	2004											
	Quarter 1 - Trimestre 1	26.4	26.0	26.3	25.5	26.0
	Quarter 2 - Trimestre 2	26.6	26.1	25.7	25.9	25.8
	Quarter 3 - Trimestre 3	27.3	26.4	26.5	27.4	26.8

Table 12

Quarterly and Annual Estimates of Average Weekly Hours by Enterprise Size of Employment, for Hourly Paid Employees, for Selected Industries, Canada, Provinces and Territories.

(Continued - suite)

Tableau 12

Estimations trimestrielles et annuelles des heures hebdomadaires moyennes par taille d'entreprise selon l'emploi, pour les salariés rémunérés à l'heure, pour une sélection d'industries, Canada, provinces et territoires.

NAICS 2002	Industry	Size - Taille										
		All Sizes - Toutes les tailles	0-4	5-19	20-49	50-99	100-299	300-499	500 +	0-49	50-299	300 +
NEWFOUNDLAND AND LABRADOR - TERRE-NEUVE ET LABRADOR												
72	Accommodation & food services - Hébergement et services de restauration											
	2004											
	Quarter 4 - Trimestre 4	26.7	25.7	25.4	26.0	25.7
	Annual - Annuel	26.8	26.1	26.0	26.2	26.1
	2005											
	Quarter 1 - Trimestre 1	25.8	24.4	24.8	24.8	24.7
	Quarter 2 - Trimestre 2	25.1	24.6	24.4	25.2	24.7
	Quarter 3 - Trimestre 3	25.6	25.1	24.9	25.4	25.1
	Quarter 4 - Trimestre 4	24.5	24.2	24.0	24.1	24.1
	Annual - Annuel	25.3	24.6	24.6	24.9	24.7
	2006											
	Quarter 1 - Trimestre 1	26.7	26.2	26.5	26.7	26.5
81	Other services (except public administration) - Autres services, sauf les administrations publiques											
	2002											
	Quarter 1 - Trimestre 1	26.1	28.1	26.0	25.7	26.5	24.4	24.1
	Quarter 2 - Trimestre 2	26.4	27.9	27.0	24.8	26.8	22.4	27.5
	Quarter 3 - Trimestre 3	26.2	27.4	26.5	25.0	26.5	22.0	30.7
	Quarter 4 - Trimestre 4	27.1	28.3	27.9	26.0	27.6	23.2	26.5
	Annual - Annuel	26.4	27.9	26.8	25.3	26.8	23.0	26.9
	2003											
	Quarter 1 - Trimestre 1	28.2	28.0	30.3	26.6	28.8	25.5	26.0
	Quarter 2 - Trimestre 2	31.1	30.6	31.4	30.6	31.0	30.1	34.3
	Quarter 3 - Trimestre 3	31.2	31.2	31.4	30.5	31.2	30.1	34.7
	Quarter 4 - Trimestre 4	31.1	31.8	32.4	30.5	31.8	27.1	33.8
	Annual - Annuel	30.4	30.4	31.4	29.6	30.7	28.3	31.2
	2004											
	Quarter 1 - Trimestre 1	31.1	32.2	31.1	30.8	31.4
	Quarter 2 - Trimestre 2	31.1	30.5	31.4	31.6	31.1
	Quarter 3 - Trimestre 3	31.3	31.1	31.3	30.6	31.1
	Quarter 4 - Trimestre 4	30.8	30.8	31.5	32.7	31.5
	Annual - Annuel	31.1	31.2	31.3	31.3	31.3
	2005											
	Quarter 1 - Trimestre 1	29.2	30.5	30.0	29.0	29.9	25.0	27.6
	Quarter 2 - Trimestre 2	29.7	30.9	30.3	29.9	30.4	26.8	27.6
	Quarter 3 - Trimestre 3	30.8	30.5	31.0	31.6	31.0	28.7	31.2
	Quarter 4 - Trimestre 4	29.2	29.8	30.0	30.2	30.0	23.8	32.9
	Annual - Annuel	29.8	30.4	30.3	30.4	30.4	25.9	29.4
	2006											
	Quarter 1 - Trimestre 1	28.9	29.6	28.7	29.8	29.3	23.2	32.5
11-91N	Industrial aggregate (excluding unclassified) - Ensemble des industries sauf les entreprises non classifiées											
	2002											
	Quarter 1 - Trimestre 1	31.0	29.6	29.0	29.0	29.5	30.6	30.1	33.2	29.2	30.0	32.9
	Quarter 2 - Trimestre 2	31.3	29.1	29.4	29.9	30.3	31.2	32.1	33.2	29.4	30.8	33.1
	Quarter 3 - Trimestre 3	31.5	29.4	29.7	30.4	31.7	31.8	32.8	32.8	29.8	31.8	32.8
	Quarter 4 - Trimestre 4	31.3	29.4	29.9	30.1	31.0	31.6	31.5	32.6	29.8	31.4	32.5
	Annual - Annuel	31.3	29.4	29.5	29.9	30.7	31.4	31.8	33.0	29.6	31.0	32.8
	2003											
	Quarter 1 - Trimestre 1	31.0	28.9	29.5	29.2	29.7	30.9	30.9	32.9	29.3	30.4	32.8
	Quarter 2 - Trimestre 2	31.9	29.8	30.2	30.5	31.3	32.8	32.5	33.3	30.2	32.2	33.2
	Quarter 3 - Trimestre 3	32.0	30.6	30.9	31.4	31.0	33.8	31.8	32.8	31.0	32.6	32.7
	Quarter 4 - Trimestre 4	30.8	29.6	29.9	29.9	31.4	31.4	30.4	31.4	29.8	31.4	31.4
	Annual - Annuel	31.5	29.8	30.2	30.3	30.9	32.4	31.4	32.6	30.1	31.7	32.5
	2004											
	Quarter 1 - Trimestre 1	30.7	29.3	29.2	29.1	30.0	30.7	30.2	32.3	29.2	30.4	32.2
	Quarter 2 - Trimestre 2	31.2	29.4	29.4	29.7	30.6	32.2	32.3	32.7	29.5	31.5	32.6
	Quarter 3 - Trimestre 3	31.6	30.2	30.2	30.6	30.7	33.3	32.9	32.6	30.3	32.2	32.6
	Quarter 4 - Trimestre 4	30.5	30.0	29.6	30.0	30.4	31.9	30.9	30.8	29.8	31.3	30.8
	Annual - Annuel	31.0	29.7	29.6	29.9	30.4	32.1	31.7	32.1	29.7	31.4	32.0
	2005											
	Quarter 1 - Trimestre 1	29.6	28.8	28.5	28.5	28.9	30.8	29.8	30.3	28.6	30.0	30.3
	Quarter 2 - Trimestre 2	30.3	29.4	29.1	29.2	29.7	32.1	31.3	31.0	29.2	31.1	31.0
	Quarter 3 - Trimestre 3	31.4	30.1	30.1	30.6	30.1	34.1	31.1	32.1	30.2	32.6	32.0
	Quarter 4 - Trimestre 4	30.6	29.6	29.4	29.8	30.5	31.5	26.6	31.9	29.6	31.1	31.5
	Annual - Annuel	30.5	29.5	29.3	29.6	29.8	32.3	29.9	31.3	29.4	31.3	31.2
	2006											
	Quarter 1 - Trimestre 1	30.2	29.2	29.2	29.2	29.5	30.7	29.8	31.2	29.2	30.2	31.1

Table 12

Quarterly and Annual Estimates of Average Weekly Hours by Enterprise Size of Employment, for Hourly Paid Employees, for Selected Industries, Canada, Provinces and Territories.

(Continued - suite)

Tableau 12

Estimations trimestrielles et annuelles des heures hebdomadaires moyennes par taille d'entreprise selon l'emploi, pour les salariés rémunérés à l'heure, pour une sélection d'industries, Canada, provinces et territoires.

NAICS 2002	Industry	Size - Taille										
		All Sizes - Toutes les tailles	0-4	5-19	20-49	50-99	100-299	300-499	500 +	0-49	50-299	300 +
SCIAN 2002	Industrie											
PRINCE EDWARD ISLAND - ÎLE-DU-PRINCE-ÉDOUARD												
23	Construction - Construction											
	2002											
	Quarter 1 - Trimestre 1	33.5	32.4	34.3	36.9	34.4	37.9	28.2
	Quarter 2 - Trimestre 2	34.1	33.2	33.3	34.8	33.7	36.6	34.9
	Quarter 3 - Trimestre 3	34.6	34.8	34.5	35.3	34.8	37.9	32.3
	Quarter 4 - Trimestre 4	36.8	37.1	36.5	37.4	36.9	38.8	35.8
	Annual - Annuel	34.9	34.5	34.7	36.0	34.9	37.9	33.3
	2003											
	Quarter 1 - Trimestre 1	34.9	35.0	34.4	35.0	34.7
	Quarter 2 - Trimestre 2	34.8	37.6	34.8	35.1	35.6
	Quarter 3 - Trimestre 3	37.1	39.6	37.4	37.4	38.0
	Quarter 4 - Trimestre 4	34.3	34.7	34.4	34.7	34.6
	Annual - Annuel	35.5	36.9	35.4	35.7	35.9
	2004											
	Quarter 1 - Trimestre 1	34.8	34.3	34.2	34.4	34.3
	Quarter 2 - Trimestre 2	35.2	35.2	35.5	35.4	35.4
	Quarter 3 - Trimestre 3	35.9	35.6	35.8	35.2	35.6
	Quarter 4 - Trimestre 4	34.3	34.9	34.9	34.6	34.8
	Annual - Annuel	35.1	35.1	35.2	35.0	35.1
	2005											
	Quarter 1 - Trimestre 1	32.7	31.9	32.1
	Quarter 2 - Trimestre 2	33.5	33.1	33.4
	Quarter 3 - Trimestre 3	34.5	34.2	34.2
	Quarter 4 - Trimestre 4	33.7	33.1	33.4
	Annual - Annuel	33.8	33.2	33.4
	2006											
	Quarter 1 - Trimestre 1	32.4	32.9	32.7	32.9	32.8
31-33	Manufacturing - Fabrication											
	2002											
	Quarter 1 - Trimestre 1	37.2	..	36.5	37.7
	Quarter 2 - Trimestre 2	37.0	..	36.6	37.2
	Quarter 3 - Trimestre 3	37.1	..	36.5	37.4
	Quarter 4 - Trimestre 4	37.3	..	36.8	37.3
	Annual - Annuel	37.1	..	36.6	37.4
	2003											
	Quarter 1 - Trimestre 1	37.5	..	37.0	37.5
	Quarter 2 - Trimestre 2	37.7	..	36.6	37.4
	Quarter 3 - Trimestre 3	36.5	..	35.5	36.8
	Quarter 4 - Trimestre 4	35.6	..	35.4	36.9
	Annual - Annuel	36.8	..	36.2	37.1
	2004											
	Quarter 1 - Trimestre 1	36.1	..	36.2	36.3
	Quarter 2 - Trimestre 2	36.1	..	36.4	36.4
	Quarter 3 - Trimestre 3	35.5	..	36.7	36.4
	Quarter 4 - Trimestre 4	35.8	..	36.5	36.8
	Annual - Annuel	35.8	..	36.4	36.4
	2005											
	Quarter 1 - Trimestre 1	35.6	..	35.5	35.3
	Quarter 2 - Trimestre 2	35.6	..	36.0	35.9
	Quarter 3 - Trimestre 3	35.5	..	36.0	35.8
	Quarter 4 - Trimestre 4	36.3	..	36.2	35.7
	Annual - Annuel	35.7	..	35.9	35.7
	2006											
	Quarter 1 - Trimestre 1	36.4	..	35.4	34.9
41	Wholesale Trade - Commerce de gros											
	2002											
	Quarter 1 - Trimestre 1	34.4	34.2	33.8	34.9	34.3	34.0	34.7
	Quarter 2 - Trimestre 2	33.9	32.7	33.4	34.8	33.9	33.4	34.3
	Quarter 3 - Trimestre 3	34.6	33.5	34.1	35.7	34.7	34.6	34.5
	Quarter 4 - Trimestre 4	35.0	34.3	34.9	34.6	34.7	35.6	34.8
	Annual - Annuel	34.5	33.7	34.0	35.0	34.4	34.5	34.6
	2003											
	Quarter 1 - Trimestre 1	33.5	34.3	34.1	33.8	34.0
	Quarter 2 - Trimestre 2	33.0	32.0	33.1	33.7	33.2
	Quarter 3 - Trimestre 3	31.4	31.6	30.9	31.3	31.1
	Quarter 4 - Trimestre 4	30.8	32.2	29.9	29.8	30.2
	Annual - Annuel	32.2	32.5	31.8	32.2	32.1
	2004											
	Quarter 1 - Trimestre 1	32.9	32.9	32.2	31.5	32.2	33.7	33.8
	Quarter 2 - Trimestre 2	34.0	31.2	32.5	33.4	32.4	37.1	33.5
	Quarter 3 - Trimestre 3	33.4	31.5	32.5	32.6	32.3	36.3	33.0

Table 12

Quarterly and Annual Estimates of Average Weekly Hours by Enterprise Size of Employment, for Hourly Paid Employees, for Selected Industries, Canada, Provinces and Territories.

(Continued - suite)

Tableau 12

Estimations trimestrielles et annuelles des heures hebdomadaires moyennes par taille d'entreprise selon l'emploi, pour les salariés rémunérés à l'heure, pour une sélection d'industries, Canada, provinces et territoires.

NAICS 2002	Industry	Size - Taille										
		All Sizes - Toutes les tailles	0-4	5-19	20-49	50-99	100-299	300-499	500 +	0-49	50-299	300 +
SCIAN 2002	Industrie											
PRINCE EDWARD ISLAND - ÎLE-DU-PRINCE-ÉDOUARD												
41	Wholesale Trade - Commerce de gros											
	2004											
	Quarter 4 - Trimestre 4	32.0	31.2	31.3	35.1	31.9	32.4	31.9
	Annual - Annuel	33.1	31.7	32.2	32.8	32.2	35.2	33.0
	2005											
	Quarter 1 - Trimestre 1	31.8	30.7	32.0	33.2	31.9	32.4	30.9
	Quarter 2 - Trimestre 2	32.4	32.1	33.2	32.9	32.9	31.6	32.1
	Quarter 3 - Trimestre 3	33.2	32.9	33.2	34.0	33.5	32.4	34.0
	Quarter 4 - Trimestre 4	33.8	33.8	33.7	34.0	33.8	33.4	34.4
	Annual - Annuel	32.9	32.4	33.1	33.6	33.1	32.4	32.9
	2006											
	Quarter 1 - Trimestre 1	33.9	33.5	33.5	33.2	33.4	33.8	35.1
44-45	Retail trade - Commerce de détail											
	2002											
	Quarter 1 - Trimestre 1	25.6	26.2	26.5	27.4	26.7	25.4	24.2
	Quarter 2 - Trimestre 2	25.8	26.2	26.3	28.4	26.9	24.1	25.2
	Quarter 3 - Trimestre 3	25.8	26.1	26.8	27.2	26.8	24.7	25.1
	Quarter 4 - Trimestre 4	25.9	26.7	26.8	27.3	27.0	24.7	25.2
	Annual - Annuel	25.8	26.3	26.6	27.6	26.8	24.7	24.9
	2003											
	Quarter 1 - Trimestre 1	25.8	27.1	26.7	27.1	26.9	24.4	25.1
	Quarter 2 - Trimestre 2	26.9	27.0	27.5	27.9	27.6	25.9	26.5
	Quarter 3 - Trimestre 3	26.9	27.1	28.1	27.3	27.7	25.4	26.7
	Quarter 4 - Trimestre 4	26.7	27.5	28.0	27.2	27.7	25.3	26.2
	Annual - Annuel	26.6	27.2	27.6	27.4	27.5	25.3	26.1
	2004											
	Quarter 1 - Trimestre 1	26.8	27.3	27.2	27.1	27.2	25.7	26.7
	Quarter 2 - Trimestre 2	27.3	27.0	27.4	27.6	27.4	27.2	27.1
	Quarter 3 - Trimestre 3	27.4	26.4	27.1	28.0	27.3	28.2	27.2
	Quarter 4 - Trimestre 4	26.4	27.0	27.0	27.3	27.1	26.2	25.6
	Annual - Annuel	27.0	26.9	27.2	27.5	27.2	26.9	26.6
	2005											
	Quarter 1 - Trimestre 1	26.2	27.5	26.5	27.1	26.8	25.2	25.8
	Quarter 2 - Trimestre 2	26.5	26.7	27.0	27.2	27.0	25.4	26.3
	Quarter 3 - Trimestre 3	26.8	26.6	27.1	27.2	27.1	24.9	27.2
	Quarter 4 - Trimestre 4	26.7	26.6	26.9	27.2	27.0	25.4	26.9
	Annual - Annuel	26.5	26.8	26.9	27.2	27.0	25.2	26.6
	2006											
	Quarter 1 - Trimestre 1	26.2	26.0	26.2	26.7	26.4	25.5	26.4
48-49	Transportation & warehousing - Transport et entreposage											
	2002											
	Quarter 1 - Trimestre 1	34.6	37.8	34.3	36.5	35.4	32.9	34.9
	Quarter 2 - Trimestre 2	34.9	35.7	33.9	33.8	34.2	36.7	34.9
	Quarter 3 - Trimestre 3	35.2	36.4	33.6	31.9	33.7	38.9	35.2
	Quarter 4 - Trimestre 4	35.4	35.8	34.3	33.2	34.5	38.8	34.7
	Annual - Annuel	35.0	36.3	34.0	33.7	34.4	36.6	34.9
	2003											
	Quarter 1 - Trimestre 1	35.7	..	35.1	35.7
	Quarter 2 - Trimestre 2	34.5	..	34.6	34.1
	Quarter 3 - Trimestre 3	34.1	..	34.2	33.6
	Quarter 4 - Trimestre 4	34.2	..	33.3	33.3
	Annual - Annuel	34.6	..	34.2	34.0
	2004											
	Quarter 1 - Trimestre 1	35.1	..	31.4	36.1	35.9
	Quarter 2 - Trimestre 2	36.1	..	33.3	31.0	37.9
	Quarter 3 - Trimestre 3	38.9	..	35.7	31.7	39.8
	Quarter 4 - Trimestre 4	38.1	..	35.5	33.1	38.9
	Annual - Annuel	37.2	..	34.1	32.5	38.2
	2005											
	Quarter 1 - Trimestre 1	37.1	..	33.7	36.0
	Quarter 2 - Trimestre 2	37.6	..	35.7	33.9
	Quarter 3 - Trimestre 3	39.1	..	38.3	33.3
	Quarter 4 - Trimestre 4	37.7	..	35.3	33.0
	Annual - Annuel	38.0	..	35.9	33.9
	2006											
	Quarter 1 - Trimestre 1	34.8	..	34.0	32.3

Table 12

Quarterly and Annual Estimates of Average Weekly Hours by Enterprise Size of Employment, for Hourly Paid Employees, for Selected Industries, Canada, Provinces and Territories.

(Continued - suite)

Tableau 12

Estimations trimestrielles et annuelles des heures hebdomadaires moyennes par taille d'entreprise selon l'emploi, pour les salariés rémunérés à l'heure, pour une sélection d'industries, Canada, provinces et territoires.

NAICS 2002	Industry	Size - Taille										
		All Sizes - Toutes les tailles	0-4	5-19	20-49	50-99	100-299	300-499	500 +	0-49	50-299	300 +
SCIAN 2002	Industrie											
PRINCE EDWARD ISLAND - ÎLE-DU-PRINCE-ÉDOUARD												
51	Information & cultural industries - Industrie de l'information et industrie culturelle											
	2002											
	Quarter 1 - Trimestre 1	35.5	38.1	
	Quarter 2 - Trimestre 2	34.9	37.5	
	Quarter 3 - Trimestre 3	31.2	32.6	
	Quarter 4 - Trimestre 4	31.3	32.2	
	Annual - Annuel	33.5	35.5	
	2003											
	Quarter 1 - Trimestre 1	31.4	
	Quarter 2 - Trimestre 2	34.1	
	Quarter 3 - Trimestre 3	31.7	
	Quarter 4 - Trimestre 4	33.5	
	Annual - Annuel	32.7	
	2004											
	Quarter 1 - Trimestre 1	36.8	
	Quarter 2 - Trimestre 2	34.1	
	Quarter 3 - Trimestre 3	37.3	
	Quarter 4 - Trimestre 4	44.1	
	Annual - Annuel	38.4	
	2006											
	Quarter 1 - Trimestre 1	39.4	41.6	
52	Finance & insurance - Finance et assurances											
	2002											
	Quarter 1 - Trimestre 1	27.4	..	27.6	27.0	
	Quarter 2 - Trimestre 2	27.9	..	27.8	27.7	
	Quarter 3 - Trimestre 3	26.8	..	27.3	26.3	
	Quarter 4 - Trimestre 4	25.7	..	26.3	25.0	
	Annual - Annuel	26.9	..	27.3	26.5	
	2003											
	Quarter 1 - Trimestre 1	25.8	..	26.1	25.2	
	Quarter 2 - Trimestre 2	28.6	..	28.6	28.0	
	Quarter 3 - Trimestre 3	29.5	..	29.4	28.8	
	Quarter 4 - Trimestre 4	29.2	..	29.2	28.5	
	Annual - Annuel	28.4	..	28.4	27.7	
	2004											
	Quarter 1 - Trimestre 1	30.1	29.7	
	Quarter 2 - Trimestre 2	28.3	28.3	
	Quarter 3 - Trimestre 3	27.2	27.2	
	Quarter 4 - Trimestre 4	26.9	26.9	
	Annual - Annuel	28.0	27.9	
	2005											
	Quarter 1 - Trimestre 1	25.2	..	24.9	25.0	
	Quarter 2 - Trimestre 2	28.5	..	27.5	28.8	
	Quarter 3 - Trimestre 3	33.1	..	31.9	33.9	
	Quarter 4 - Trimestre 4	33.6	..	32.2	34.6	
	Annual - Annuel	29.9	..	29.1	30.5	
	2006											
	Quarter 1 - Trimestre 1	32.2	..	31.0	32.7	
54	Professional, scientific & technical services - Services professionnels, scientifiques et techniques											
	2002											
	Quarter 1 - Trimestre 1	28.5	28.5	28.4	29.8	28.8	
	Quarter 2 - Trimestre 2	28.6	28.5	28.3	29.2	28.6	
	Quarter 3 - Trimestre 3	29.4	29.7	29.2	29.8	29.5	
	Quarter 4 - Trimestre 4	29.5	29.4	29.1	31.2	29.6	
	Annual - Annuel	29.0	29.0	28.8	29.9	29.1	
	2003											
	Quarter 1 - Trimestre 1	28.2	..	27.1	27.7	
	Quarter 2 - Trimestre 2	29.9	..	29.1	29.4	
	Quarter 3 - Trimestre 3	30.1	..	29.7	29.8	
	Quarter 4 - Trimestre 4	31.5	..	31.2	31.1	
	Annual - Annuel	30.0	..	29.4	29.5	
	2004											
	Quarter 1 - Trimestre 1	31.8	..	31.6	
	Quarter 2 - Trimestre 2	30.9	..	30.3	
	Quarter 3 - Trimestre 3	31.8	..	31.7	
	Quarter 4 - Trimestre 4	32.2	..	32.0	
	Annual - Annuel	31.7	..	31.4	
	2005											
	Quarter 1 - Trimestre 1	29.3	..	28.4	28.3	

Table 12

Quarterly and Annual Estimates of Average Weekly Hours by Enterprise Size of Employment, for Hourly Paid Employees, for Selected Industries, Canada, Provinces and Territories.

(Continued - suite)

Tableau 12

Estimations trimestrielles et annuelles des heures hebdomadaires moyennes par taille d'entreprise selon l'emploi, pour les salariés rémunérés à l'heure, pour une sélection d'industries, Canada, provinces et territoires.

NAICS 2002	Industry	Size - Taille										
		All Sizes - Toutes les tailles	0-4	5-19	20-49	50-99	100-299	300-499	500 +	0-49	50-299	300 +
SCIAN 2002	Industrie											
PRINCE EDWARD ISLAND - ÎLE-DU-PRINCE-ÉDOUARD												
54	Professional, scientific & technical services - Services professionnels, scientifiques et techniques											
	2005											
	Quarter 2 - Trimestre 2	31.8	..	32.1	31.2
	Quarter 3 - Trimestre 3	34.1	..	33.7	33.1
	Quarter 4 - Trimestre 4	36.5	..	35.7	34.9
	Annual - Annuel	32.9	..	32.4	31.8
	2006											
	Quarter 1 - Trimestre 1	36.0	..	35.3	34.6
62	Health care & social assistance - Soins de santé et assistance sociale											
	2002											
	Quarter 1 - Trimestre 1	33.4	28.9	30.1	30.0	29.8	34.1	34.6
	Quarter 2 - Trimestre 2	33.1	29.0	29.3	30.4	29.6	32.1	34.7
	Quarter 3 - Trimestre 3	32.7	28.7	29.1	29.4	29.1	32.3	34.0
	Quarter 4 - Trimestre 4	32.5	27.6	27.7	30.3	28.6	33.3	33.5
	Annual - Annuel	32.9	28.6	29.0	30.0	29.3	32.9	34.2
	2003											
	Quarter 1 - Trimestre 1	31.9	..	27.0	30.8
	Quarter 2 - Trimestre 2	32.5	..	26.9	32.0
	Quarter 3 - Trimestre 3	31.9	..	27.1	31.2
	Quarter 4 - Trimestre 4	31.7	..	26.9	30.5
	Annual - Annuel	32.0	..	27.0	31.1
	2004											
	Quarter 1 - Trimestre 1	32.0	27.9	27.9	29.6	28.4
	Quarter 2 - Trimestre 2	32.0	27.4	26.8	28.7	27.5
	Quarter 3 - Trimestre 3	31.7	28.1	27.5	29.2	28.1
	Quarter 4 - Trimestre 4	32.0	28.0	27.5	29.4	28.1
	Annual - Annuel	31.9	27.8	27.4	29.2	28.0
	2005											
	Quarter 1 - Trimestre 1	31.3	26.8	26.3	29.9	27.4
	Quarter 2 - Trimestre 2	30.7	26.2	25.4	27.9	26.3
	Quarter 3 - Trimestre 3	31.9	26.7	26.4	29.2	27.4
	Quarter 4 - Trimestre 4	31.8	27.2	26.4	28.9	27.3
	Annual - Annuel	31.4	26.7	26.1	29.0	27.1
	2006											
	Quarter 1 - Trimestre 1	31.6	26.7	26.5	29.2	27.5	30.3	34.1
71	Arts, entertainment & recreation - Arts, spectacles et loisirs											
	2002											
	Quarter 1 - Trimestre 1	19.4
	Quarter 2 - Trimestre 2	19.4
	Quarter 3 - Trimestre 3	19.5
	Quarter 4 - Trimestre 4	20.6
	Annual - Annuel	19.7
	2003											
	Quarter 1 - Trimestre 1	20.8	..	20.8	21.9
	Quarter 2 - Trimestre 2	22.6	..	23.0	23.4
	Quarter 3 - Trimestre 3	23.4	..	23.5	22.9
	Quarter 4 - Trimestre 4	18.3	..	19.8	17.8
	Annual - Annuel	21.7	..	21.9	21.7
	2004											
	Quarter 1 - Trimestre 1	18.3	..	19.7
	Quarter 2 - Trimestre 2	19.4	..	19.2
	Quarter 3 - Trimestre 3	22.2	..	21.8
	Quarter 4 - Trimestre 4	19.7	..	19.8
	Annual - Annuel	20.2	..	20.3
	2005											
	Quarter 1 - Trimestre 1	18.2	..	18.6
	Quarter 2 - Trimestre 2	18.6	..	18.0
	Quarter 3 - Trimestre 3	21.4	..	20.9
	Quarter 4 - Trimestre 4	15.9	..	16.7
	Annual - Annuel	18.9	..	18.8
	2006											
	Quarter 1 - Trimestre 1	14.1	..	15.3	12.8
72	Accommodation & food services - Hébergement et services de restauration											
	2002											
	Quarter 1 - Trimestre 1	23.6	..	23.4	24.4
	Quarter 2 - Trimestre 2	24.1	..	24.8	24.9

Table 12

Quarterly and Annual Estimates of Average Weekly Hours by Enterprise Size of Employment, for Hourly Paid Employees, for Selected Industries, Canada, Provinces and Territories.

(Continued - suite)

Tableau 12

Estimations trimestrielles et annuelles des heures hebdomadaires moyennes par taille d'entreprise selon l'emploi, pour les salariés rémunérés à l'heure, pour une sélection d'industries, Canada, provinces et territoires.

NAICS 2002	Industry	Size - Taille										
		All Sizes - Toutes les tailles	0-4	5-19	20-49	50-99	100-299	300-499	500 +	0-49	50-299	300 +
SCIAN 2002	Industrie											
PRINCE EDWARD ISLAND - ÎLE-DU-PRINCE-ÉDOUARD												
72	Accommodation & food services - Hébergement et services de restauration											
	2002											
	Quarter 3 - Trimestre 3	24.5	..	25.4	24.9
	Quarter 4 - Trimestre 4	23.7	..	24.3	25.3
	Annual - Annuel	24.0	..	24.7	24.9
	2003											
	Quarter 1 - Trimestre 1	23.2	..	24.2	24.5
	Quarter 2 - Trimestre 2	23.9	..	24.8	24.9
	Quarter 3 - Trimestre 3	26.0	..	27.8	26.6
	Quarter 4 - Trimestre 4	23.8	..	26.0	24.4
	Annual - Annuel	24.3	..	26.0	25.3
	2004											
	Quarter 1 - Trimestre 1	22.9	26.5	23.8	22.9	23.6	21.9	23.5	
	Quarter 2 - Trimestre 2	24.2	27.4	25.1	23.9	24.7	23.2	24.8	
	Quarter 3 - Trimestre 3	25.0	26.4	26.4	25.5	26.0	24.3	24.6	
	Quarter 4 - Trimestre 4	22.9	33.3	23.9	23.2	24.1	22.5	22.1	
	Annual - Annuel	23.9	28.4	25.1	24.2	24.8	23.1	23.7	
	2005											
	Quarter 1 - Trimestre 1	21.5	30.7	23.1	22.2	23.0	
	Quarter 2 - Trimestre 2	22.7	27.9	24.5	22.8	23.8	
	Quarter 3 - Trimestre 3	24.3	25.2	25.3	24.9	25.1	
	Quarter 4 - Trimestre 4	21.5	23.3	22.7	22.0	22.4	
	Annual - Annuel	22.7	26.4	24.2	23.3	23.8	
	2006											
	Quarter 1 - Trimestre 1	21.6	24.0	23.4	21.7	22.6	20.9	21.8	
81	Other services (except public administration) - Autres services, sauf les administrations publiques											
	2002											
	Quarter 1 - Trimestre 1	28.8	29.8	28.7	25.3	28.6	
	Quarter 2 - Trimestre 2	28.0	28.8	27.7	24.5	27.8	
	Quarter 3 - Trimestre 3	27.2	28.4	26.4	23.3	27.0	
	Quarter 4 - Trimestre 4	27.7	29.1	27.2	26.0	27.9	
	Annual - Annuel	27.9	29.0	27.4	24.9	27.8	
	2003											
	Quarter 1 - Trimestre 1	27.2	..	26.7	
	Quarter 2 - Trimestre 2	28.0	..	27.2	
	Quarter 3 - Trimestre 3	27.9	..	27.3	
	Quarter 4 - Trimestre 4	28.0	..	27.7	
	Annual - Annuel	27.8	..	27.2	
	2004											
	Quarter 1 - Trimestre 1	27.5	29.8	27.2	25.1	27.9	
	Quarter 2 - Trimestre 2	26.9	29.2	26.5	24.4	27.2	
	Quarter 3 - Trimestre 3	28.1	29.6	27.5	26.0	28.1	
	Quarter 4 - Trimestre 4	27.5	29.4	27.2	25.1	27.8	
	Annual - Annuel	27.5	29.5	27.1	25.2	27.7	
	2005											
	Quarter 1 - Trimestre 1	25.5	28.3	25.4	21.8	26.0	
	Quarter 2 - Trimestre 2	26.0	28.9	25.5	22.0	26.3	
	Quarter 3 - Trimestre 3	26.8	29.1	26.3	23.9	27.0	
	Quarter 4 - Trimestre 4	25.3	28.2	25.0	20.7	25.8	
	Annual - Annuel	25.9	28.6	25.6	22.2	26.3	
	2006											
	Quarter 1 - Trimestre 1	24.9	..	24.4	25.3	
11-91N	Industrial aggregate (excluding unclassified) - Ensemble des industries sauf les entreprises non classifiées											
	2002											
	Quarter 1 - Trimestre 1	30.2	30.1	29.4	29.0	29.9	29.1	29.5	31.8	29.4	29.5	31.6
	Quarter 2 - Trimestre 2	30.4	30.1	29.0	30.0	28.2	30.0	31.1	32.6	29.5	29.2	32.4
	Quarter 3 - Trimestre 3	30.6	30.4	29.3	29.6	29.1	30.2	33.3	32.2	29.6	29.8	32.3
	Quarter 4 - Trimestre 4	30.5	31.3	29.5	30.5	28.9	29.5	31.0	31.6	30.2	29.2	31.5
	Annual - Annuel	30.4	30.5	29.3	29.8	29.0	29.7	31.3	32.0	29.7	29.4	31.9
	2003											
	Quarter 1 - Trimestre 1	30.0	30.4	28.9	29.4	28.7	29.1	30.1	31.5	29.3	29.0	31.2
	Quarter 2 - Trimestre 2	31.1	31.3	29.3	30.2	28.6	30.9	32.6	33.1	29.9	29.9	33.1
	Quarter 3 - Trimestre 3	31.9	31.8	30.1	30.2	29.0	30.9	32.3	35.0	30.5	30.1	34.5
	Quarter 4 - Trimestre 4	30.3	30.6	29.2	29.4	28.6	29.9	30.3	32.0	29.5	29.4	31.7
	Annual - Annuel	30.9	31.1	29.4	29.8	28.7	30.2	31.3	33.0	29.9	29.6	32.7
	2004											
	Quarter 1 - Trimestre 1	30.4	30.3	28.8	28.8	29.1	29.3	29.3	32.9	29.1	29.2	32.3
	Quarter 2 - Trimestre 2	31.7	30.5	29.0	28.6	29.8	30.3	30.8	35.7	29.1	30.1	35.0

Table 12

Quarterly and Annual Estimates of Average Weekly Hours by Enterprise Size of Employment, for Hourly Paid Employees, for Selected Industries, Canada, Provinces and Territories.

(Continued - suite)

Tableau 12

Estimations trimestrielles et annuelles des heures hebdomadaires moyennes par taille d'entreprise selon l'emploi, pour les salariés rémunérés à l'heure, pour une sélection d'industries, Canada, provinces et territoires.

NAICS 2002	Industry	Size - Taille										
		All Sizes - Toutes les tailles	0-4	5-19	20-49	50-99	100-299	300-499	500 +	0-49	50-299	300 +
SCIAN 2002	Industrie											
PRINCE EDWARD ISLAND - ÎLE-DU-PRINCE-ÉDOUARD												
11-91N Industrial aggregate (excluding unclassified) - Ensemble des industries sauf les entreprises non classifiées												
2004												
	Quarter 3 - Trimestre 3	31.4	31.1	29.6	29.0	31.2	30.4	28.6	34.3	29.6	30.7	33.4
	Quarter 4 - Trimestre 4	30.2	31.3	29.2	28.4	30.7	29.5	29.1	31.3	29.4	30.0	30.9
	Annual - Annuel	31.0	30.8	29.2	28.7	30.3	29.9	29.4	33.6	29.3	30.0	32.9
2005												
	Quarter 1 - Trimestre 1	29.1	29.6	27.9	27.7	29.6	27.1	33.0	29.8	28.2	28.2	30.3
	Quarter 2 - Trimestre 2	29.2	30.0	28.5	27.6	29.6	29.1	28.9	29.9	28.4	29.3	29.8
	Quarter 3 - Trimestre 3	30.2	30.6	28.9	28.8	28.7	30.6	30.5	31.5	29.2	29.9	31.4
	Quarter 4 - Trimestre 4	29.5	30.1	28.4	28.0	28.0	29.0	29.9	31.0	28.6	28.6	30.8
	Annual - Annuel	29.5	30.1	28.5	28.1	29.0	29.1	30.5	30.6	28.6	29.1	30.6
2006												
	Quarter 1 - Trimestre 1	28.8	29.4	28.2	27.9	27.4	27.7	27.8	30.5	28.3	27.6	30.1
NOVA SCOTIA - NOUVELLE-ÉCOSSE												
21 Mining & oil & gas extraction - Extraction minière et extraction de pétrole et de gaz												
2006												
	Quarter 1 - Trimestre 1	33.2
23 Construction - Construction												
2002												
	Quarter 1 - Trimestre 1	34.8	32.0	33.6	35.9	35.3	40.4	33.6	36.9	40.3
	Quarter 2 - Trimestre 2	34.6	32.2	33.3	35.9	34.1	38.8	33.6	35.6	38.8
	Quarter 3 - Trimestre 3	36.4	34.0	34.9	37.4	37.1	37.8	35.3	37.4	41.7
	Quarter 4 - Trimestre 4	38.1	36.3	37.1	38.3	38.2	38.5	37.1	38.3	42.3
	Annual - Annuel	36.1	33.7	34.8	36.9	36.3	38.6	35.0	37.1	40.8
2003												
	Quarter 1 - Trimestre 1	35.8	34.5	35.3	35.8	36.0	32.5	35.2	34.9	39.7
	Quarter 2 - Trimestre 2	35.0	34.1	34.5	35.3	34.9	34.2	34.6	34.6	37.5
	Quarter 3 - Trimestre 3	37.5	36.5	36.7	37.5	37.4	38.4	36.9	37.9	40.1
	Quarter 4 - Trimestre 4	35.2	34.2	34.6	35.5	35.9	35.2	34.8	35.5	37.1
	Annual - Annuel	35.9	34.9	35.3	36.1	36.2	35.9	35.4	36.1	38.6
2004												
	Quarter 1 - Trimestre 1	34.7	34.0	34.3	34.9	35.3	33.7	34.4	34.8	36.9
	Quarter 2 - Trimestre 2	35.0	33.4	34.1	35.5	35.6	36.7	34.3	36.1	38.2
	Quarter 3 - Trimestre 3	37.1	35.3	35.9	37.2	37.3	39.4	36.1	38.5	41.0
	Quarter 4 - Trimestre 4	36.6	34.8	35.7	36.8	38.3	37.9	35.7	38.1	39.7
	Annual - Annuel	36.0	34.4	35.1	36.3	36.7	37.8	35.2	37.3	39.1
2005												
	Quarter 1 - Trimestre 1	34.5	32.6	34.0	35.8	34.4	33.2	34.0	33.8	38.9
	Quarter 2 - Trimestre 2	34.5	33.2	34.3	35.3	34.9	34.1	34.2	34.5	36.6
	Quarter 3 - Trimestre 3	35.5	34.7	35.4	35.9	35.9	35.4	35.3	35.7	36.4
	Quarter 4 - Trimestre 4	35.1	34.3	35.0	35.5	35.5	34.8	34.9	35.2	35.7
	Annual - Annuel	35.0	33.8	34.7	35.6	35.3	34.5	34.7	34.9	36.6
2006												
	Quarter 1 - Trimestre 1	35.3	34.7	35.3	35.8	35.7	34.2	35.2	35.1	36.1
31-33 Manufacturing - Fabrication												
2002												
	Quarter 1 - Trimestre 1	37.7	36.6	36.6	37.9	37.0	37.3	37.2	38.3	37.2	37.2	38.2
	Quarter 2 - Trimestre 2	37.8	36.7	36.6	36.9	38.3	37.9	36.8	38.3	36.8	38.1	38.2
	Quarter 3 - Trimestre 3	37.9	36.6	36.8	38.5	36.9	38.2	36.3	38.3	37.5	37.7	38.1
	Quarter 4 - Trimestre 4	38.0	37.4	37.1	41.2	37.4	37.7	36.1	38.0	39.0	37.6	37.8
	Annual - Annuel	37.9	36.8	36.8	38.6	37.4	37.8	36.6	38.2	37.6	37.7	38.0
2003												
	Quarter 1 - Trimestre 1	38.2	37.0	36.7	40.3	37.5	38.0	37.6	38.3	38.3	37.8	38.2
	Quarter 2 - Trimestre 2	38.3	37.6	37.0	38.2	40.7	38.8	39.0	37.9	37.6	39.5	38.0
	Quarter 3 - Trimestre 3	37.7	36.8	36.8	37.1	39.0	37.9	37.5	37.7	36.9	38.3	37.7
	Quarter 4 - Trimestre 4	37.8	36.8	36.7	37.7	38.5	37.8	37.0	38.1	37.2	38.0	38.0
	Annual - Annuel	38.0	37.1	36.8	38.3	39.0	38.1	37.8	38.0	37.5	38.4	38.0
2004												
	Quarter 1 - Trimestre 1	37.9	36.7	36.3	36.6	37.0	37.9	36.6	38.8	36.5	37.6	38.5
	Quarter 2 - Trimestre 2	38.5	37.1	36.9	37.1	38.0	38.3	38.3	39.2	37.0	38.2	39.1
	Quarter 3 - Trimestre 3	37.7	35.5	36.2	36.7	37.1	37.3	37.3	38.5	36.3	37.2	38.3
	Quarter 4 - Trimestre 4	37.7	36.0	35.8	36.2	37.0	37.4	36.9	38.6	36.0	37.2	38.4
	Annual - Annuel	37.9	36.3	36.3	36.7	37.2	37.7	37.3	38.8	36.5	37.6	38.6
2005												
	Quarter 1 - Trimestre 1	37.6	34.6	35.0	35.6	37.3	37.2	37.2	38.7	35.2	37.2	38.6
	Quarter 2 - Trimestre 2	37.6	35.0	35.6	35.8	36.7	37.5	36.4	38.7	35.6	37.2	38.4

Table 12

Quarterly and Annual Estimates of Average Weekly Hours by Enterprise Size of Employment, for Hourly Paid Employees, for Selected Industries, Canada, Provinces and Territories.

(Continued - suite)

Tableau 12

Estimations trimestrielles et annuelles des heures hebdomadaires moyennes par taille d'entreprise selon l'emploi, pour les salariés rémunérés à l'heure, pour une sélection d'industries, Canada, provinces et territoires.

NAICS 2002	Industry	Size - Taille										
		All Sizes - Toutes les tailles	0-4	5-19	20-49	50-99	100-299	300-499	500 +	0-49	50-299	300 +
NOVA SCOTIA - NOUVELLE-ÉCOSSE												
31-33 Manufacturing - Fabrication												
	2005											
	Quarter 3 - Trimestre 3	38.1	35.8	36.0	36.3	36.6	38.0	37.4	39.4	36.1	37.5	39.1
	Quarter 4 - Trimestre 4	38.0	36.0	35.8	36.4	37.1	37.9	37.4	39.0	36.1	37.6	38.8
	Annual - Annuel	37.8	35.3	35.6	36.0	36.9	37.7	37.1	38.9	35.8	37.4	38.7
	2006											
	Quarter 1 - Trimestre 1	37.8	35.1	35.1	35.8	36.6	38.3	38.8	38.6	35.4	37.8	38.7
41 Wholesale Trade - Commerce de gros												
	2002											
	Quarter 1 - Trimestre 1	35.9	35.4	36.2	36.1	34.2	35.6	36.0	36.1	36.0	35.0	36.1
	Quarter 2 - Trimestre 2	35.1	33.7	34.7	34.7	34.6	36.6	35.1	35.4	34.5	35.6	35.4
	Quarter 3 - Trimestre 3	35.2	34.0	34.5	35.1	34.2	37.5	35.8	35.6	34.6	35.8	35.6
	Quarter 4 - Trimestre 4	35.2	34.4	35.0	35.0	34.3	36.2	35.7	35.6	34.9	35.2	35.6
	Annual - Annuel	35.3	34.4	35.1	35.2	34.3	36.6	35.7	35.6	35.0	35.4	35.7
	2003											
	Quarter 1 - Trimestre 1	34.5	35.3	34.9	35.1	34.2	35.7	35.5	33.6	35.0	35.0	33.8
	Quarter 2 - Trimestre 2	35.1	34.7	35.1	37.2	34.8	35.1	35.4	34.2	35.8	35.0	34.3
	Quarter 3 - Trimestre 3	34.3	33.0	33.8	35.7	34.7	36.0	33.7	33.4	34.4	35.5	33.4
	Quarter 4 - Trimestre 4	33.6	32.3	33.3	33.5	33.3	35.2	34.1	33.6	33.2	34.3	33.6
	Annual - Annuel	34.4	33.8	34.3	35.5	34.3	35.5	34.6	33.7	34.6	35.0	33.8
	2004											
	Quarter 1 - Trimestre 1	35.4	34.2	35.4	35.4	35.4	36.9	36.0	35.2	35.2	36.1	35.3
	Quarter 2 - Trimestre 2	35.1	32.9	35.3	36.5	34.3	37.9	35.7	34.0	35.3	36.3	34.2
	Quarter 3 - Trimestre 3	33.8	32.4	33.8	34.5	32.5	35.6	35.8	33.2	33.8	34.3	33.6
	Quarter 4 - Trimestre 4	33.3	32.9	33.4	34.9	32.9	33.1	34.5	32.7	33.8	33.0	33.0
	Annual - Annuel	34.3	33.1	34.4	35.3	33.7	35.8	35.5	33.7	34.5	34.9	34.0
	2005											
	Quarter 1 - Trimestre 1	31.7	32.1	32.1	32.6	33.2	31.8	32.5	30.6	32.3	32.5	31.0
	Quarter 2 - Trimestre 2	32.2	32.6	32.5	34.6	32.9	32.6	32.0	30.8	33.2	32.7	31.0
	Quarter 3 - Trimestre 3	32.8	32.2	32.2	34.2	33.1	33.8	32.4	32.2	32.8	33.6	32.2
	Quarter 4 - Trimestre 4	32.5	32.7	32.3	33.7	32.8	34.2	31.1	31.7	32.8	33.7	31.6
	Annual - Annuel	32.3	32.4	32.3	33.8	33.0	33.3	32.0	31.3	32.8	33.2	31.4
	2006											
	Quarter 1 - Trimestre 1	32.6	32.4	32.4	33.3	33.0	33.6	31.5	32.4	32.7	33.4	32.3
44-45 Retail trade - Commerce de détail												
	2002											
	Quarter 1 - Trimestre 1	26.0	26.9	26.6	28.6	28.0	26.9	32.5	24.3	27.3	27.6	24.4
	Quarter 2 - Trimestre 2	26.2	26.7	26.8	27.8	27.1	25.7	27.3	25.2	27.1	26.6	25.2
	Quarter 3 - Trimestre 3	26.3	27.1	27.1	28.3	27.7	25.8	26.5	25.1	27.5	26.9	25.1
	Quarter 4 - Trimestre 4	26.4	27.4	27.5	28.1	27.6	26.6	24.2	25.1	27.7	27.2	25.1
	Annual - Annuel	26.2	27.0	27.0	28.2	27.6	26.2	27.7	24.9	27.4	27.0	25.0
	2003											
	Quarter 1 - Trimestre 1	26.8	27.4	27.2	28.0	27.3	27.1	28.1	26.1	27.5	27.3	26.1
	Quarter 2 - Trimestre 2	27.0	27.9	27.5	28.2	28.7	27.9	28.0	25.8	27.8	28.4	25.9
	Quarter 3 - Trimestre 3	27.1	27.8	27.8	28.2	29.3	28.5	28.5	25.6	27.9	28.9	25.7
	Quarter 4 - Trimestre 4	26.7	27.6	27.9	27.6	28.9	29.1	27.2	25.1	27.7	29.0	25.1
	Annual - Annuel	26.9	27.7	27.6	28.0	28.6	28.2	27.9	25.6	27.8	28.4	25.7
	2004											
	Quarter 1 - Trimestre 1	26.1	27.0	27.0	27.0	27.8	27.8	29.7	24.6	27.0	27.8	24.8
	Quarter 2 - Trimestre 2	26.0	26.7	27.2	27.7	28.3	28.0	31.9	24.1	27.3	28.2	24.2
	Quarter 3 - Trimestre 3	26.1	26.8	27.1	27.9	29.4	27.5	30.2	24.2	27.3	28.6	24.3
	Quarter 4 - Trimestre 4	25.2	27.1	26.9	27.8	26.9	27.2	29.3	23.0	27.2	27.0	23.2
	Annual - Annuel	25.8	26.9	27.1	27.6	28.1	27.6	30.1	23.9	27.2	27.9	24.1
	2005											
	Quarter 1 - Trimestre 1	24.5	25.9	26.3	27.0	25.9	26.5	27.3	22.7	26.5	26.2	22.8
	Quarter 2 - Trimestre 2	24.9	26.6	26.6	27.7	26.5	27.2	27.8	22.7	26.9	26.8	22.9
	Quarter 3 - Trimestre 3	25.3	26.4	26.7	27.9	27.4	27.5	26.8	23.2	27.1	27.4	23.3
	Quarter 4 - Trimestre 4	25.7	26.8	27.0	28.1	27.2	26.8	27.4	24.1	27.3	27.0	24.3
	Annual - Annuel	25.1	26.4	26.7	27.7	26.8	27.0	27.3	23.2	27.0	26.9	23.3
	2006											
	Quarter 1 - Trimestre 1	25.7	25.9	26.6	27.7	26.4	26.7	26.1	24.7	26.9	26.5	24.7
48-49 Transportation & warehousing - Transport et entreposage												
	2002											
	Quarter 1 - Trimestre 1	35.3	38.2	34.7	31.3	34.9	30.1	40.0	37.2	34.6	32.1	37.5
	Quarter 2 - Trimestre 2	36.1	37.3	34.0	32.8	34.6	32.6	37.5	38.9	34.5	33.5	38.7
	Quarter 3 - Trimestre 3	36.5	36.4	33.8	33.9	34.5	31.7	37.7	40.0	34.6	33.2	39.7
	Quarter 4 - Trimestre 4	36.6	35.7	33.7	34.2	35.7	33.6	36.7	39.4	34.4	34.8	39.1
	Annual - Annuel	36.1	36.9	34.1	33.0	34.9	31.9	38.0	38.9	34.5	33.3	38.8

Table 12

Quarterly and Annual Estimates of Average Weekly Hours by Enterprise Size of Employment, for Hourly Paid Employees, for Selected Industries, Canada, Provinces and Territories.

(Continued - suite)

Tableau 12

Estimations trimestrielles et annuelles des heures hebdomadaires moyennes par taille d'entreprise selon l'emploi, pour les salariés rémunérés à l'heure, pour une sélection d'industries, Canada, provinces et territoires.

NAICS 2002	Industry	Size - Taille										
		All Sizes - Toutes les tailles	0-4	5-19	20-49	50-99	100-299	300-499	500 +	0-49	50-299	300 +
NOVA SCOTIA - NOUVELLE-ÉCOSSE												
48-49 Transportation & warehousing - Transport et entreposage												
2003												
	Quarter 1 - Trimestre 1	36.3	36.6	34.3	34.6	34.8	35.1	36.5	38.3	35.0	34.9	38.0
	Quarter 2 - Trimestre 2	35.3	35.6	33.6	33.8	35.6	33.7	36.9	36.3	34.2	34.7	36.4
	Quarter 3 - Trimestre 3	35.2	35.0	33.3	33.4	34.8	33.1	34.9	37.3	33.8	34.0	36.8
	Quarter 4 - Trimestre 4	35.1	34.1	32.9	32.8	33.7	34.9	34.3	37.5	33.2	34.3	37.0
	Annual - Annuel	35.5	35.2	33.5	33.6	34.7	34.2	35.6	37.3	34.0	34.5	37.0
2004												
	Quarter 1 - Trimestre 1	35.7	33.5	32.4	32.9	34.7	35.9	32.8	35.4	38.0
	Quarter 2 - Trimestre 2	35.3	33.2	31.8	32.7	32.4	34.8	32.4	33.6	38.2
	Quarter 3 - Trimestre 3	36.5	34.2	32.8	34.5	35.7	34.9	33.7	35.3	39.2
	Quarter 4 - Trimestre 4	37.0	35.4	33.8	34.4	35.2	36.1	34.4	35.7	39.4
	Annual - Annuel	36.2	34.1	32.7	33.7	34.5	35.4	33.4	35.0	38.8
2005												
	Quarter 1 - Trimestre 1	36.0	35.3	34.1	33.6	34.7	36.8	35.5	37.4	34.2	35.9	37.3
	Quarter 2 - Trimestre 2	35.8	35.2	33.4	35.3	34.0	36.8	35.9	36.9	34.5	35.5	36.8
	Quarter 3 - Trimestre 3	35.8	34.9	33.4	36.1	38.9	34.4	37.6	36.0	34.6	36.5	36.2
	Quarter 4 - Trimestre 4	35.9	34.2	32.4	36.5	36.5	34.7	35.9	37.1	34.2	35.7	37.0
	Annual - Annuel	35.9	34.9	33.4	35.4	36.1	35.8	36.3	36.8	34.4	35.9	36.8
2006												
	Quarter 1 - Trimestre 1	35.8	34.2	32.9	36.4	35.1	36.9	34.8	36.9	34.3	35.9	36.7
51 Information & cultural industries - Industrie de l'information et industrie culturelle												
2002												
	Quarter 1 - Trimestre 1	32.0	39.6	32.1	31.4	32.0	31.7	32.8	31.9	31.9
	Quarter 2 - Trimestre 2	31.8	39.9	31.6	31.1	31.5	31.7	32.6	31.6	31.7
	Quarter 3 - Trimestre 3	31.4	43.3	30.3	31.2	31.4	30.8	32.5	31.2	31.3
	Quarter 4 - Trimestre 4	30.7	42.5	29.8	29.5	31.5	28.8	31.4	30.1	30.6
	Annual - Annuel	31.5	41.2	31.0	30.8	31.6	30.6	32.4	31.2	31.4
2003												
	Quarter 1 - Trimestre 1	30.7	43.9	28.5	27.9	28.9	29.6	30.4	29.3	30.9
	Quarter 2 - Trimestre 2	30.3	38.4	30.0	28.7	29.7	29.0	30.8	29.3	30.5
	Quarter 3 - Trimestre 3	31.4	36.7	29.7	29.4	31.5	28.1	30.6	29.7	31.8
	Quarter 4 - Trimestre 4	32.2	30.5	28.8	29.7	29.9	30.5	29.5	30.3	32.8
	Annual - Annuel	31.2	37.5	29.3	28.9	30.0	29.4	30.3	29.6	31.5
2004												
	Quarter 1 - Trimestre 1	32.2	27.9	30.2	30.5	28.8	28.7	30.0	28.7	32.9
	Quarter 2 - Trimestre 2	33.4	28.2	30.7	28.2	25.0	33.5	29.3	29.7	34.7
	Quarter 3 - Trimestre 3	34.5	28.3	30.0	29.7	28.1	33.5	29.6	31.5	35.7
	Quarter 4 - Trimestre 4	36.1	28.6	32.5	32.4	28.1	33.7	31.8	31.2	37.1
	Annual - Annuel	34.1	28.2	30.9	30.1	27.5	32.0	30.1	30.2	35.1
2005												
	Quarter 1 - Trimestre 1	35.8	32.2	32.1	33.1	32.5	32.2	36.4
	Quarter 2 - Trimestre 2	35.8	32.9	32.8	35.3	33.9	33.6	36.2
	Quarter 3 - Trimestre 3	37.2	32.0	32.4	35.9	33.6	33.1	38.0
	Quarter 4 - Trimestre 4	37.4	32.2	32.6	33.6	32.9	32.8	38.2
	Annual - Annuel	36.7	32.3	32.5	34.5	33.2	33.0	37.3
2006												
	Quarter 1 - Trimestre 1	35.9	30.8	32.0	33.4	30.5	32.1	32.4	31.7	36.6
52 Finance & insurance - Finance et assurances												
2002												
	Quarter 1 - Trimestre 1	25.8	28.3	28.0	27.8	27.6	28.6	28.0	27.9	25.3
	Quarter 2 - Trimestre 2	25.9	27.6	28.0	27.9	27.7	26.4	27.9	27.3	25.5
	Quarter 3 - Trimestre 3	25.6	28.9	27.8	28.3	27.0	27.9	28.2	27.3	25.0
	Quarter 4 - Trimestre 4	24.9	27.2	27.1	27.7	25.9	26.3	27.3	26.0	24.5
	Annual - Annuel	25.6	28.0	27.7	28.0	27.0	27.2	27.9	27.1	25.1
2003												
	Quarter 1 - Trimestre 1	25.7	27.5	27.2	27.6	28.5	25.3	27.4	26.2	25.4
	Quarter 2 - Trimestre 2	27.3	30.0	29.4	30.0	30.5	26.8	29.7	28.4	26.8
	Quarter 3 - Trimestre 3	28.0	30.9	30.0	30.6	31.5	27.4	30.4	28.9	27.4
	Quarter 4 - Trimestre 4	26.6	31.9	30.4	31.6	30.7	25.6	31.1	28.6	25.7
	Annual - Annuel	26.9	30.0	29.3	30.0	30.3	26.3	29.7	28.0	26.3
2004												
	Quarter 1 - Trimestre 1	27.6	30.1	29.6	29.5	28.9	27.9	29.7	28.5	27.1
	Quarter 2 - Trimestre 2	25.5	24.1	26.0	24.8	24.1	23.8	25.2	24.0	25.7
	Quarter 3 - Trimestre 3	24.9	23.3	25.2	23.9	23.8	22.5	24.4	23.3	25.2
	Quarter 4 - Trimestre 4	23.9	22.4	24.7	24.1	24.8	21.7	24.0	23.6	23.9
	Annual - Annuel	25.4	24.9	26.2	25.4	25.3	23.7	25.7	24.7	25.4
2005												
	Quarter 1 - Trimestre 1	23.0	21.9	24.3	23.0	23.3	22.2	26.9	22.9	23.4	22.8	23.0
	Quarter 2 - Trimestre 2	26.6	22.4	25.4	24.1	26.7	23.8	29.0	27.1	24.4	25.4	27.1

Table 12

Quarterly and Annual Estimates of Average Weekly Hours by Enterprise Size of Employment, for Hourly Paid Employees, for Selected Industries, Canada, Provinces and Territories.

(Continued - suite)

Tableau 12

Estimations trimestrielles et annuelles des heures hebdomadaires moyennes par taille d'entreprise selon l'emploi, pour les salariés rémunérés à l'heure, pour une sélection d'industries, Canada, provinces et territoires.

NAICS 2002	Industry	Size - Taille										
		All Sizes - Toutes les tailles	0-4	5-19	20-49	50-99	100-299	300-499	500 +	0-49	50-299	300 +
NOVA SCOTIA - NOUVELLE-ÉCOSSE												
52	Finance & insurance - Finance et assurances											
	2005											
	Quarter 3 - Trimestre 3	29.9	24.1	27.5	25.2	30.6	27.2	24.1	30.7	26.0	29.3	30.6
	Quarter 4 - Trimestre 4	29.9	24.5	28.5	26.7	31.6	26.9	33.0	30.4	27.1	29.7	30.5
	Annual - Annuel	27.2	23.2	26.4	24.7	28.0	24.7	27.3	27.6	25.2	26.6	27.6
	2006											
	Quarter 1 - Trimestre 1	30.3	23.9	29.0	27.7	33.4	27.6	35.0	30.7	27.5	31.0	30.8
53	Real estate & rental & leasing - Services immobiliers et services de location et de location à bail											
	2002											
	Quarter 1 - Trimestre 1	27.2	26.7	26.6	26.2	26.5
	Quarter 2 - Trimestre 2	28.1	27.0	27.6	26.6	27.2
	Quarter 3 - Trimestre 3	27.5	27.0	26.8	27.0	26.9
	Quarter 4 - Trimestre 4	27.5	27.2	27.2	26.6	27.1
	Annual - Annuel	27.6	27.0	27.0	26.6	26.9
	2003											
	Quarter 1 - Trimestre 1	26.5	26.3	25.9	25.9	26.0
	Quarter 2 - Trimestre 2	26.6	25.8	26.1	25.2	25.8
	Quarter 3 - Trimestre 3	28.1	26.1	26.1	27.4	26.4
	Quarter 4 - Trimestre 4	28.8	28.3	28.1	28.1	28.2
	Annual - Annuel	27.5	26.5	26.5	26.6	26.5
	2004											
	Quarter 1 - Trimestre 1	29.0	28.6	28.9	28.5	28.7	29.7	29.1
	Quarter 2 - Trimestre 2	28.8	29.4	28.5	29.2	28.9	29.5	27.8
	Quarter 3 - Trimestre 3	30.9	31.6	31.1	32.2	31.5	31.0	29.8
	Quarter 4 - Trimestre 4	30.6	31.8	31.4	32.0	31.7	31.1	28.5
	Annual - Annuel	29.9	30.3	30.0	30.4	30.2	30.4	28.8
	2005											
	Quarter 1 - Trimestre 1	28.6	30.1	28.8	29.0	29.3
	Quarter 2 - Trimestre 2	27.8	28.0	27.1	27.6	27.5
	Quarter 3 - Trimestre 3	28.2	27.4	26.9	28.5	27.5
	Quarter 4 - Trimestre 4	28.4	27.6	27.2	28.3	27.6
	Annual - Annuel	28.3	28.2	27.4	28.4	27.9
	2006											
	Quarter 1 - Trimestre 1	27.2	26.7	25.8	27.2	28.3	26.9	26.4	27.4	28.5
54	Professional, scientific & technical services - Services professionnels, scientifiques et techniques											
	2002											
	Quarter 1 - Trimestre 1	30.6	30.2	30.1	31.3	30.6	30.0	30.2	32.0	30.4	30.2	31.6
	Quarter 2 - Trimestre 2	30.0	30.2	29.6	30.1	29.7	30.9	28.5	30.6	29.9	30.4	30.1
	Quarter 3 - Trimestre 3	30.9	30.8	30.6	31.3	30.1	31.1	31.1	31.4	30.9	30.6	31.3
	Quarter 4 - Trimestre 4	30.7	30.8	30.3	30.4	29.3	29.9	36.9	32.6	30.5	29.7	32.8
	Annual - Annuel	30.6	30.5	30.1	30.8	29.9	30.4	30.3	31.6	30.4	30.2	31.4
	2003											
	Quarter 1 - Trimestre 1	28.9	28.5	28.4	28.8	28.1	28.2	35.4	30.7	28.6	28.2	30.9
	Quarter 2 - Trimestre 2	30.2	29.9	29.9	30.5	29.2	30.0	30.6	31.2	30.1	29.7	31.0
	Quarter 3 - Trimestre 3	30.6	30.2	30.5	31.5	29.7	30.5	29.4	31.6	30.7	30.2	30.9
	Quarter 4 - Trimestre 4	31.5	30.9	31.8	32.4	30.5	31.4	31.8	31.1	31.7	31.1	31.2
	Annual - Annuel	30.3	29.8	30.1	30.8	29.5	30.1	30.5	31.2	30.2	29.9	31.0
	2004											
	Quarter 1 - Trimestre 1	32.5	31.8	32.5	32.6	32.1	32.5	35.4	32.5	32.3	32.4	32.9
	Quarter 2 - Trimestre 2	31.2	30.3	30.7	31.2	31.6	31.4	31.5	32.5	30.7	31.5	32.3
	Quarter 3 - Trimestre 3	31.0	30.1	31.0	31.3	32.5	31.6	31.8	30.5	30.8	31.9	30.7
	Quarter 4 - Trimestre 4	31.6	30.4	32.1	32.5	33.3	32.2	28.0	30.9	31.7	32.5	30.4
	Annual - Annuel	31.6	30.7	31.6	31.9	32.4	32.0	31.3	31.6	31.4	32.1	31.6
	2005											
	Quarter 1 - Trimestre 1	30.0	29.4	30.0	29.3	31.1	31.9	29.7	31.6	29.8
	Quarter 2 - Trimestre 2	31.0	31.1	31.5	31.1	31.4	32.4	31.3	31.9	29.6
	Quarter 3 - Trimestre 3	32.1	31.7	32.6	32.8	32.1	33.6	32.4	32.9	31.0
	Quarter 4 - Trimestre 4	33.0	32.9	33.4	33.8	32.2	35.2	33.3	33.7	31.8
	Annual - Annuel	31.5	31.3	31.9	31.8	31.7	33.2	31.7	32.5	30.5
	2006											
	Quarter 1 - Trimestre 1	32.5	32.4	33.0	33.4	33.2	32.6	32.9	32.9	31.1
56	Admin. & support, waste managemt. & remediation services - Services admin., soutien, gestion des déchets, assainissem.											
	2002											
	Quarter 1 - Trimestre 1	25.7	26.1	25.7	28.0	27.0	25.6	28.4	24.8	26.7	26.2	25.1
	Quarter 2 - Trimestre 2	26.9	26.9	26.5	28.4	26.5	26.8	30.0	26.2	27.2	26.6	26.8
	Quarter 3 - Trimestre 3	27.4	26.3	26.5	28.5	28.3	28.2	29.1	26.7	27.2	28.3	27.1

Table 12

Quarterly and Annual Estimates of Average Weekly Hours by Enterprise Size of Employment, for Hourly Paid Employees, for Selected Industries, Canada, Provinces and Territories.

(Continued - suite)

Tableau 12

Estimations trimestrielles et annuelles des heures hebdomadaires moyennes par taille d'entreprise selon l'emploi, pour les salariés rémunérés à l'heure, pour une sélection d'industries, Canada, provinces et territoires.

NAICS 2002	Industry	Size - Taille										
		All Sizes - Toutes les tailles	0-4	5-19	20-49	50-99	100-299	300-499	500 +	0-49	50-299	300 +
NOVA SCOTIA - NOUVELLE-ÉCOSSE												
56	Admin. & support, waste managemt. & remediation services - Services admin., soutien, gestion des déchets, assainissem.											
	2002											
	Quarter 4 - Trimestre 4	27.6	27.4	26.8	28.7	29.9	28.9	29.9	26.2	27.7	29.3	26.7
	Annual - Annuel	26.9	26.7	26.4	28.4	27.9	27.6	29.5	25.9	27.2	27.7	26.4
	2003											
	Quarter 1 - Trimestre 1	27.5	27.6	26.5	27.8	28.1	27.5	30.8	26.6	27.3	27.8	27.5
	Quarter 2 - Trimestre 2	29.2	30.9	29.3	29.9	29.7	29.8	32.6	27.8	29.8	29.8	28.3
	Quarter 3 - Trimestre 3	29.6	31.1	30.2	30.9	29.5	29.5	29.8	28.7	30.7	29.5	28.9
	Quarter 4 - Trimestre 4	28.7	30.2	29.6	29.4	28.8	28.1	28.7	28.4	29.7	28.3	28.4
	Annual - Annuel	28.8	30.1	29.0	29.6	29.0	28.8	30.4	27.9	29.5	28.9	28.3
	2004											
	Quarter 1 - Trimestre 1	28.9	29.9	28.4	28.9	28.8	28.8	30.4	28.6	28.9	28.8	28.9
	Quarter 2 - Trimestre 2	29.4	30.3	29.4	29.6	29.4	29.5	31.0	28.9	29.7	29.5	29.2
	Quarter 3 - Trimestre 3	29.9	31.4	31.2	30.2	31.2	30.2	30.3	28.9	30.9	30.5	29.0
	Quarter 4 - Trimestre 4	29.3	33.0	31.4	29.5	30.2	30.0	29.8	27.9	31.2	30.1	27.9
	Annual - Annuel	29.4	31.1	30.2	29.6	29.9	29.7	30.5	28.5	30.2	29.7	28.8
	2005											
	Quarter 1 - Trimestre 1	28.0	29.5	29.0	28.5	27.3	28.0	29.0	27.6	28.9	27.8	27.6
	Quarter 2 - Trimestre 2	28.4	30.0	29.0	28.5	28.1	28.7	31.8	27.8	29.0	28.5	28.0
	Quarter 3 - Trimestre 3	30.0	30.9	31.1	30.7	29.6	29.9	31.6	29.5	30.9	29.8	29.6
	Quarter 4 - Trimestre 4	30.0	31.1	31.4	31.8	28.9	29.8	31.3	29.5	31.5	29.5	29.6
	Annual - Annuel	29.2	30.5	30.2	29.9	28.6	29.1	31.1	28.6	30.2	29.0	28.8
	2006											
	Quarter 1 - Trimestre 1	29.2	29.4	30.1	29.9	28.0	29.8	31.0	28.7	29.9	29.2	28.9
62	Health care & social assistance - Soins de santé et assistance sociale											
	2002											
	Quarter 1 - Trimestre 1	26.6	36.5	31.6	27.9	25.6	24.4	24.6	25.8	32.4	24.7	25.7
	Quarter 2 - Trimestre 2	26.7	36.6	31.4	27.8	25.6	24.3	24.0	26.0	32.1	24.7	25.8
	Quarter 3 - Trimestre 3	26.8	36.4	31.7	28.5	25.9	24.4	24.2	26.2	32.2	24.8	26.0
	Quarter 4 - Trimestre 4	27.6	35.6	30.6	28.3	26.4	24.9	24.7	27.5	31.5	25.3	27.3
	Annual - Annuel	26.9	36.3	31.4	28.1	25.9	24.5	24.4	26.4	32.0	24.9	26.2
	2003											
	Quarter 1 - Trimestre 1	28.7	34.0	30.2	28.1	26.7	25.9	26.3	29.2	30.7	26.1	29.0
	Quarter 2 - Trimestre 2	29.0	33.9	31.1	28.8	28.3	27.3	27.5	28.9	31.3	27.6	28.8
	Quarter 3 - Trimestre 3	29.1	34.4	31.5	29.0	28.0	27.3	27.7	29.1	31.7	27.5	29.0
	Quarter 4 - Trimestre 4	28.5	34.6	31.4	29.1	27.8	26.9	27.3	28.1	31.7	27.2	28.0
	Annual - Annuel	28.8	34.2	31.1	28.7	27.8	26.8	27.1	28.8	31.3	27.1	28.7
	2004											
	Quarter 1 - Trimestre 1	28.7	34.6	31.6	29.0	27.2	26.0	27.3	28.7	31.8	26.4	28.6
	Quarter 2 - Trimestre 2	28.5	34.4	30.8	28.3	26.9	26.0	27.4	28.6	31.3	26.3	28.5
	Quarter 3 - Trimestre 3	28.9	36.0	31.6	29.1	27.1	26.4	26.9	29.1	32.3	26.6	28.8
	Quarter 4 - Trimestre 4	28.6	35.2	31.7	29.2	27.1	26.6	27.2	28.3	32.2	26.8	28.2
	Annual - Annuel	28.7	35.0	31.4	28.9	27.1	26.3	27.2	28.7	31.9	26.5	28.5
	2005											
	Quarter 1 - Trimestre 1	28.3	34.3	30.9	28.5	26.7	26.2	26.6	28.2	31.4	26.4	28.0
	Quarter 2 - Trimestre 2	27.7	33.5	29.9	27.5	25.6	25.2	25.3	28.0	30.4	25.4	27.8
	Quarter 3 - Trimestre 3	28.6	34.4	30.8	28.3	26.4	25.2	25.9	29.1	31.3	25.6	28.8
	Quarter 4 - Trimestre 4	28.9	34.3	30.8	28.4	26.1	24.8	25.4	29.8	31.3	25.2	29.4
	Annual - Annuel	28.4	34.2	30.6	28.2	26.2	25.4	25.8	28.8	31.1	25.6	28.5
	2006											
	Quarter 1 - Trimestre 1	29.1	34.5	30.8	28.3	25.6	23.6	24.1	30.7	31.2	24.2	30.2
71	Arts, entertainment & recreation - Arts, spectacles et loisirs											
	2002											
	Quarter 1 - Trimestre 1	21.7	23.5	21.7	21.3	21.9
	Quarter 2 - Trimestre 2	22.9	23.5	22.8	22.6	22.8
	Quarter 3 - Trimestre 3	25.0	24.4	24.9	25.2	24.9
	Quarter 4 - Trimestre 4	25.0	25.8	26.0	24.4	25.3
	Annual - Annuel	23.7	24.4	24.0	23.6	23.9
	2003											
	Quarter 1 - Trimestre 1	25.6	27.4	26.4	25.3	..	25.0	26.1
	Quarter 2 - Trimestre 2	27.3	28.0	27.6	27.1	..	26.0	27.4
	Quarter 3 - Trimestre 3	27.7	27.4	27.4	27.1	..	26.2	27.3
	Quarter 4 - Trimestre 4	21.8	22.5	22.3	20.1	..	19.8	21.5
	Annual - Annuel	25.7	26.2	26.0	25.2	..	24.7	25.7
	2004											
	Quarter 1 - Trimestre 1	21.8	23.1	21.9	20.2	22.3	18.8	21.5	19.8	25.6
	Quarter 2 - Trimestre 2	22.4	22.2	21.8	21.9	21.4	19.8	21.9	20.4	26.8
	Quarter 3 - Trimestre 3	24.8	24.2	24.2	23.9	23.5	23.6	24.1	23.5	30.4
	Quarter 4 - Trimestre 4	23.3	24.4	22.9	22.2	22.8	20.7	22.9	21.3	29.1

Table 12

Quarterly and Annual Estimates of Average Weekly Hours by Enterprise Size of Employment, for Hourly Paid Employees, for Selected Industries, Canada, Provinces and Territories.

(Continued - suite)

Tableau 12

Estimations trimestrielles et annuelles des heures hebdomadaires moyennes par taille d'entreprise selon l'emploi, pour les salariés rémunérés à l'heure, pour une sélection d'industries, Canada, provinces et territoires.

NAICS 2002	Industry	Size - Taille										
		All Sizes - Toutes les tailles	0-4	5-19	20-49	50-99	100-299	300-499	500 +	0-49	50-299	300 +
SCIAN 2002	Industrie											
NOVA SCOTIA - NOUVELLE-ÉCOSSE												
71	Arts, entertainment & recreation - Arts, spectacles et loisirs											
	2004											
	Annual - Annuel	23.1	23.5	22.8	22.3	22.5	20.8	22.7	21.3	27.7
	2005											
	Quarter 1 - Trimestre 1	22.5	24.6	22.1	21.8	24.9	19.7	22.4	20.5	27.0
	Quarter 2 - Trimestre 2	21.1	23.0	20.3	20.6	22.2	17.7	20.9	18.8	25.5
	Quarter 3 - Trimestre 3	23.2	23.5	22.9	23.1	22.3	21.6	23.1	21.8	26.7
	Quarter 4 - Trimestre 4	18.6	20.8	18.7	18.5	19.2	14.9	19.0	15.9	21.1
	Annual - Annuel	21.5	23.0	21.0	21.2	22.1	18.8	21.4	19.6	25.0
	2006											
	Quarter 1 - Trimestre 1	17.3	20.0	17.8	17.3	19.3	14.0	18.0	15.0	19.4
72	Accommodation & food services - Hébergement et services de restauration											
	2002											
	Quarter 1 - Trimestre 1	25.3	24.9	24.6	24.6	25.0	25.1	24.6	25.0	27.0
	Quarter 2 - Trimestre 2	25.9	26.5	26.0	25.1	24.9	25.7	25.6	25.3	27.8
	Quarter 3 - Trimestre 3	25.7	25.6	25.6	24.9	24.5	25.7	25.3	25.2	28.1
	Quarter 4 - Trimestre 4	25.3	25.3	24.9	24.5	24.2	25.1	24.8	24.7	27.6
	Annual - Annuel	25.6	25.6	25.3	24.8	24.6	25.4	25.1	25.1	27.6
	2003											
	Quarter 1 - Trimestre 1	25.1	24.3	24.8	23.6	24.0	24.8	27.0	28.5	24.2	24.4	28.1
	Quarter 2 - Trimestre 2	25.6	25.0	25.7	24.1	23.8	25.0	28.6	29.1	24.9	24.5	29.0
	Quarter 3 - Trimestre 3	27.7	27.1	27.3	26.3	26.2	27.3	30.1	31.3	26.8	26.8	31.0
	Quarter 4 - Trimestre 4	27.2	26.8	27.0	25.9	26.2	26.5	28.7	30.2	26.5	26.4	29.9
	Annual - Annuel	26.5	25.9	26.3	25.0	25.1	26.0	28.7	29.8	25.6	25.6	29.6
	2004											
	Quarter 1 - Trimestre 1	26.2	25.7	26.1	24.8	25.0	24.9	27.4	30.0	25.5	25.0	29.3
	Quarter 2 - Trimestre 2	26.9	25.5	25.4	25.9	26.0	25.7	27.6	30.8	25.6	25.8	30.0
	Quarter 3 - Trimestre 3	28.3	27.0	26.9	27.2	27.3	27.4	29.2	32.2	27.1	27.3	31.4
	Quarter 4 - Trimestre 4	27.3	26.1	24.9	25.8	26.3	26.4	28.0	31.8	25.4	26.4	30.9
	Annual - Annuel	27.3	26.1	25.9	26.0	26.2	26.1	28.1	31.3	26.0	26.2	30.5
	2005											
	Quarter 1 - Trimestre 1	28.0	26.0	25.3	25.6	26.5	26.3	29.7	34.3	25.5	26.4	33.2
	Quarter 2 - Trimestre 2	28.7	27.1	26.7	27.0	27.4	27.9	30.7	33.4	26.9	27.7	32.7
	Quarter 3 - Trimestre 3	28.8	28.0	27.0	27.3	27.6	28.0	30.5	33.8	27.2	27.9	32.9
	Quarter 4 - Trimestre 4	27.4	26.0	25.4	25.7	26.5	26.9	28.0	32.3	25.6	26.7	30.9
	Annual - Annuel	28.3	26.9	26.2	26.5	27.1	27.3	29.6	33.5	26.4	27.2	32.4
	2006											
	Quarter 1 - Trimestre 1	28.6	26.8	26.2	26.6	27.4	28.2	29.2	33.9	26.4	27.8	32.7
81	Other services (except public administration) - Autres services, sauf les administration publiques											
	2002											
	Quarter 1 - Trimestre 1	27.6	28.0	28.3	26.6	24.7	27.4	27.8	26.1	28.3
	Quarter 2 - Trimestre 2	27.7	27.9	28.3	26.1	25.0	26.3	27.6	25.6	29.9
	Quarter 3 - Trimestre 3	27.6	28.2	28.4	26.0	25.4	26.5	27.9	25.9	29.1
	Quarter 4 - Trimestre 4	27.7	28.5	29.2	26.0	26.1	24.0	28.3	25.1	29.0
	Annual - Annuel	27.7	28.2	28.6	26.2	25.4	26.0	27.9	25.6	29.1
	2003											
	Quarter 1 - Trimestre 1	27.4	28.7	28.7	26.1	25.2	23.5	28.1	24.3	28.4
	Quarter 2 - Trimestre 2	28.7	29.6	29.8	28.0	27.3	25.0	29.3	26.2	30.1
	Quarter 3 - Trimestre 3	29.0	29.9	29.8	28.6	28.0	26.6	29.5	27.3	29.3
	Quarter 4 - Trimestre 4	29.1	30.1	30.1	28.4	27.0	27.3	29.7	27.1	29.4
	Annual - Annuel	28.5	29.6	29.6	27.7	27.0	25.6	29.1	26.3	29.3
	2004											
	Quarter 1 - Trimestre 1	29.3	30.1	30.2	28.5	28.2	27.3	29.7	27.7	29.8
	Quarter 2 - Trimestre 2	27.7	28.1	28.1	28.2	28.0	25.6	28.1	26.8	26.9
	Quarter 3 - Trimestre 3	28.6	29.0	29.0	29.0	28.7	27.3	29.0	28.0	27.8
	Quarter 4 - Trimestre 4	28.3	28.7	28.7	28.8	27.5	27.2	28.7	27.4	27.5
	Annual - Annuel	28.5	29.0	28.9	28.6	28.1	26.8	28.9	27.5	27.9
	2005											
	Quarter 1 - Trimestre 1	26.4	27.2	27.0	26.4	24.9	25.1	27.0	25.0	25.7
	Quarter 2 - Trimestre 2	27.1	28.0	27.8	26.9	24.6	26.0	27.6	25.3	27.0
	Quarter 3 - Trimestre 3	27.7	28.6	28.3	28.2	26.1	26.1	28.4	26.1	26.4
	Quarter 4 - Trimestre 4	27.0	27.4	28.1	26.6	26.2	25.0	27.6	25.7	26.2
	Annual - Annuel	27.1	27.8	27.8	27.1	25.5	25.6	27.7	25.6	26.3
	2006											
	Quarter 1 - Trimestre 1	26.8	27.5	27.3	26.5	26.2	23.8	27.2	25.0	28.2

Table 12

Quarterly and Annual Estimates of Average Weekly Hours by Enterprise Size of Employment, for Hourly Paid Employees, for Selected Industries, Canada, Provinces and Territories.

(Continued - suite)

Tableau 12

Estimations trimestrielles et annuelles des heures hebdomadaires moyennes par taille d'entreprise selon l'emploi, pour les salariés rémunérés à l'heure, pour une sélection d'industries, Canada, provinces et territoires.

NAICS 2002	Industry	Size - Taille										
		All Sizes - Toutes les tailles	0-4	5-19	20-49	50-99	100-299	300-499	500 +	0-49	50-299	300 +
NOVA SCOTIA - NOUVELLE-ÉCOSSE												
11-91N Industrial aggregate (excluding unclassified) - Ensemble des industries sauf les entreprises non classifiées												
	2002											
	Quarter 1 - Trimestre 1	29.6	31.3	29.8	30.0	29.3	28.3	30.1	29.5	30.2	28.7	29.6
	Quarter 2 - Trimestre 2	29.9	31.2	29.9	29.8	29.5	29.1	31.0	30.1	30.1	29.3	30.1
	Quarter 3 - Trimestre 3	30.2	31.3	30.3	30.4	29.6	29.6	30.3	30.1	30.6	29.6	30.2
	Quarter 4 - Trimestre 4	30.3	31.9	30.7	30.6	29.6	29.2	29.8	30.3	30.9	29.4	30.3
	Annual - Annuel	30.0	31.4	30.2	30.2	29.5	29.1	30.3	30.0	30.5	29.3	30.0
	2003											
	Quarter 1 - Trimestre 1	30.3	31.3	30.2	29.8	29.1	29.0	31.2	30.8	30.3	29.0	30.9
	Quarter 2 - Trimestre 2	30.7	31.6	30.6	30.3	30.3	30.1	32.9	30.9	30.7	30.2	31.1
	Quarter 3 - Trimestre 3	31.3	32.1	31.3	30.9	31.3	31.0	32.9	31.2	31.3	31.1	31.4
	Quarter 4 - Trimestre 4	30.6	31.5	30.8	30.4	30.1	30.2	31.4	30.6	30.8	30.2	30.7
	Annual - Annuel	30.7	31.6	30.7	30.4	30.2	30.1	32.1	30.9	30.8	30.2	31.0
	2004											
	Quarter 1 - Trimestre 1	30.5	31.4	30.5	29.8	29.4	29.2	31.1	31.2	30.4	29.3	31.1
	Quarter 2 - Trimestre 2	30.5	30.9	29.9	30.2	29.8	29.9	31.7	31.0	30.2	29.8	31.1
	Quarter 3 - Trimestre 3	31.2	31.8	30.8	31.0	30.9	30.7	31.3	31.5	31.1	30.8	31.4
	Quarter 4 - Trimestre 4	30.5	31.9	30.4	30.7	30.1	30.3	30.6	30.5	30.8	30.2	30.5
	Annual - Annuel	30.7	31.5	30.4	30.5	30.1	30.1	31.2	31.0	30.6	30.1	31.1
	2005											
	Quarter 1 - Trimestre 1	29.9	30.6	29.6	29.8	29.4	29.0	29.8	30.3	29.9	29.2	30.2
	Quarter 2 - Trimestre 2	30.1	30.8	29.8	30.1	29.6	29.7	29.8	30.3	30.1	29.7	30.3
	Quarter 3 - Trimestre 3	30.9	31.4	30.4	30.8	30.5	30.3	30.5	31.5	30.7	30.4	31.4
	Quarter 4 - Trimestre 4	30.6	31.1	30.0	30.2	29.8	29.5	29.6	31.6	30.3	29.6	31.4
	Annual - Annuel	30.4	31.0	30.0	30.3	29.9	29.7	29.9	30.9	30.3	29.7	30.8
	2006											
	Quarter 1 - Trimestre 1	30.6	30.8	29.9	30.1	29.5	29.2	29.5	31.8	30.1	29.3	31.6
NEW BRUNSWICK - NOUVEAU-BRUNSWICK												
23 Construction - Construction												
	2002											
	Quarter 1 - Trimestre 1	33.4	31.9	33.0	34.8	35.1	36.5	33.0	35.4	37.4
	Quarter 2 - Trimestre 2	33.8	32.1	32.9	34.8	35.7	40.4	33.1	36.9	38.4
	Quarter 3 - Trimestre 3	35.8	34.1	35.1	36.3	37.3	38.6	35.0	37.6	40.5
	Quarter 4 - Trimestre 4	37.1	35.8	36.7	37.6	37.8	39.3	36.6	38.3	39.7
	Annual - Annuel	35.3	33.6	34.6	36.1	36.8	39.0	34.6	37.4	39.4
	2003											
	Quarter 1 - Trimestre 1	35.8	34.3	35.3	36.2	37.8	37.5	35.1	37.7	40.3
	Quarter 2 - Trimestre 2	36.7	34.7	35.8	37.0	38.6	41.5	35.8	40.0	39.7
	Quarter 3 - Trimestre 3	39.1	37.6	38.1	39.1	40.2	41.9	38.2	41.2	42.9
	Quarter 4 - Trimestre 4	36.6	34.8	35.9	36.5	37.4	40.3	35.7	39.1	39.3
	Annual - Annuel	37.3	35.5	36.4	37.5	38.6	41.0	36.4	39.9	40.7
	2004											
	Quarter 1 - Trimestre 1	35.9	34.7	35.2	36.0	36.7	40.2	35.2	38.0	39.0
	Quarter 2 - Trimestre 2	37.2	36.5	36.3	36.8	38.0	42.2	36.5	40.3	39.4
	Quarter 3 - Trimestre 3	39.4	39.1	38.4	38.5	40.9	41.8	38.6	41.4	42.2
	Quarter 4 - Trimestre 4	38.5	38.1	37.9	38.1	39.4	39.7	38.0	39.5	41.1
	Annual - Annuel	38.0	37.3	37.2	37.6	39.1	41.3	37.3	40.1	40.7
	2005											
	Quarter 1 - Trimestre 1	36.7	35.6	36.0	36.9	37.4	38.5	36.1	37.9	41.1
	Quarter 2 - Trimestre 2	37.6	37.3	36.7	37.2	37.7	40.1	37.0	38.8	40.2
	Quarter 3 - Trimestre 3	38.4	39.2	37.9	37.3	38.4	39.7	38.1	39.0	39.9
	Quarter 4 - Trimestre 4	37.9	38.2	37.4	37.8	37.7	40.2	37.7	38.6	38.1
	Annual - Annuel	37.8	37.7	37.1	37.4	37.9	39.8	37.3	38.7	39.6
	2006											
	Quarter 1 - Trimestre 1	37.3	37.0	36.5	37.1	36.8	37.9	39.8
31-33 Manufacturing - Fabrication												
	2002											
	Quarter 1 - Trimestre 1	37.9	36.9	36.7	37.0	37.7	38.2	38.7	38.1	36.9	38.0	38.2
	Quarter 2 - Trimestre 2	37.9	36.5	37.4	37.5	38.1	37.5	38.5	38.1	37.4	37.7	38.2
	Quarter 3 - Trimestre 3	37.9	36.6	37.2	38.3	37.9	37.5	38.1	38.1	37.6	37.6	38.1
	Quarter 4 - Trimestre 4	38.1	37.1	37.4	37.9	37.8	38.0	38.1	38.4	37.6	37.9	38.4
	Annual - Annuel	38.0	36.8	37.2	37.7	37.9	37.8	38.4	38.2	37.4	37.8	38.2
	2003											
	Quarter 1 - Trimestre 1	38.3	37.0	37.1	37.8	38.4	38.5	38.3	38.5	37.4	38.4	38.5
	Quarter 2 - Trimestre 2	38.3	37.1	37.4	38.1	38.2	38.7	38.9	38.2	37.7	38.5	38.3
	Quarter 3 - Trimestre 3	37.8	36.3	36.6	37.4	37.2	37.9	38.5	38.0	36.9	37.7	38.1
	Quarter 4 - Trimestre 4	38.0	36.5	36.8	37.2	37.4	37.8	38.3	38.4	37.0	37.7	38.4
	Annual - Annuel	38.1	36.7	37.0	37.6	37.7	38.2	38.5	38.3	37.3	38.1	38.3

Table 12

Quarterly and Annual Estimates of Average Weekly Hours by Enterprise Size of Employment, for Hourly Paid Employees, for Selected Industries, Canada, Provinces and Territories.

(Continued - suite)

Tableau 12

Estimations trimestrielles et annuelles des heures hebdomadaires moyennes par taille d'entreprise selon l'emploi, pour les salariés rémunérés à l'heure, pour une sélection d'industries, Canada, provinces et territoires.

NAICS 2002	Industry	Size - Taille										
		All Sizes - Toutes les tailles	0-4	5-19	20-49	50-99	100-299	300-499	500 +	0-49	50-299	300 +
NEW BRUNSWICK - NOUVEAU-BRUNSWICK												
31-33 Manufacturing - Fabrication												
	2004											
	Quarter 1 - Trimestre 1	37.8	36.3	36.3	37.1	36.9	37.4	38.3	38.3	36.7	37.3	38.3
	Quarter 2 - Trimestre 2	37.3	36.9	37.2	37.7	37.4	36.7	38.4	37.3	37.4	36.9	37.4
	Quarter 3 - Trimestre 3	37.3	36.4	36.6	37.4	37.5	37.3	38.3	37.3	36.9	37.4	37.4
	Quarter 4 - Trimestre 4	37.3	36.5	36.9	37.0	37.5	37.4	38.5	37.3	36.9	37.4	37.4
	Annual - Annuel	37.4	36.5	36.8	37.3	37.3	37.2	38.3	37.5	37.0	37.2	37.6
	2005											
	Quarter 1 - Trimestre 1	37.3	35.1	35.3	36.6	37.7	37.7	38.4	37.4	35.9	37.7	37.5
	Quarter 2 - Trimestre 2	37.4	35.9	36.0	36.7	37.2	37.7	39.1	37.5	36.3	37.5	37.8
	Quarter 3 - Trimestre 3	38.0	36.2	36.9	37.3	37.6	38.4	40.0	38.1	37.0	38.1	38.4
	Quarter 4 - Trimestre 4	38.2	36.5	36.6	37.0	37.8	38.4	39.3	38.7	36.8	38.2	38.8
	Annual - Annuel	37.7	35.9	36.2	36.9	37.6	38.0	39.2	37.9	36.5	37.9	38.1
	2006											
	Quarter 1 - Trimestre 1	37.5	36.2	35.8	36.8	37.6	38.1	38.2	37.8	36.3	37.9	37.8
41	Wholesale Trade - Commerce de gros											
	2002											
	Quarter 1 - Trimestre 1	35.1	34.8	34.9	34.5	36.0	36.1	37.3	35.0	34.8	36.1	35.1
	Quarter 2 - Trimestre 2	34.9	33.8	34.2	34.5	36.0	36.1	36.8	35.1	34.2	36.0	35.2
	Quarter 3 - Trimestre 3	34.8	34.3	34.2	34.2	35.7	36.4	36.8	34.7	34.2	36.1	34.9
	Quarter 4 - Trimestre 4	35.3	34.9	34.7	34.8	35.6	37.1	35.9	35.4	34.8	36.2	35.4
	Annual - Annuel	35.0	34.4	34.5	34.5	35.8	36.4	36.5	35.0	34.5	36.1	35.2
	2003											
	Quarter 1 - Trimestre 1	34.5	34.9	34.6	34.2	35.7	36.1	35.2	33.7	34.5	35.9	33.9
	Quarter 2 - Trimestre 2	34.6	33.5	34.3	34.3	36.0	37.5	35.5	34.1	34.2	36.6	34.3
	Quarter 3 - Trimestre 3	33.9	32.7	33.5	33.8	34.6	36.0	34.8	33.7	33.5	35.1	33.8
	Quarter 4 - Trimestre 4	33.7	31.9	33.0	33.5	33.7	34.9	36.4	34.3	33.0	34.2	34.4
	Annual - Annuel	34.2	33.3	33.8	34.0	35.0	36.2	35.3	34.0	33.8	35.5	34.1
	2004											
	Quarter 1 - Trimestre 1	36.3	34.7	35.4	36.1	37.0	37.2	38.8	36.8	35.5	37.1	37.0
	Quarter 2 - Trimestre 2	37.7	37.1	36.9	38.8	37.5	36.9	37.9	37.9	37.6	37.4	37.9
	Quarter 3 - Trimestre 3	37.3	36.2	36.2	37.2	36.4	37.0	38.8	38.3	36.5	36.6	38.4
	Quarter 4 - Trimestre 4	36.8	35.9	36.1	36.4	36.0	36.6	38.5	37.5	36.1	36.2	37.6
	Annual - Annuel	37.0	36.0	36.1	37.1	36.7	36.9	38.5	37.6	36.4	36.8	37.7
	2005											
	Quarter 1 - Trimestre 1	34.7	34.9	34.9	33.9	34.7	34.4	35.5	34.9	34.6	34.6	34.9
	Quarter 2 - Trimestre 2	35.3	35.4	35.6	35.3	35.9	34.1	35.3	35.2	35.5	35.1	35.2
	Quarter 3 - Trimestre 3	35.0	34.2	34.4	35.6	34.0	32.5	33.4	36.1	34.8	33.4	35.9
	Quarter 4 - Trimestre 4	34.9	34.6	34.7	34.3	34.3	33.0	34.1	35.9	34.5	33.8	35.8
	Annual - Annuel	35.0	34.8	34.9	34.8	34.8	33.5	34.6	35.5	34.8	34.2	35.5
	2006											
	Quarter 1 - Trimestre 1	35.1	34.5	34.3	34.3	34.3	33.9	34.6	36.6	34.3	34.1	36.4
44-45	Retail trade - Commerce de détail											
	2002											
	Quarter 1 - Trimestre 1	26.6	26.5	26.7	27.8	27.8	29.2	29.3	25.3	27.0	28.4	25.5
	Quarter 2 - Trimestre 2	26.8	26.4	26.7	28.0	27.2	27.5	30.2	26.0	27.1	27.3	26.2
	Quarter 3 - Trimestre 3	26.9	26.8	27.2	28.8	26.8	28.9	29.9	25.7	27.6	27.7	25.9
	Quarter 4 - Trimestre 4	26.9	26.9	27.4	28.8	27.6	27.0	30.9	25.6	27.8	27.3	25.8
	Annual - Annuel	26.8	26.7	27.0	28.3	27.3	28.1	30.0	25.7	27.4	27.6	25.8
	2003											
	Quarter 1 - Trimestre 1	26.6	26.6	27.0	28.5	26.7	27.1	27.4	26.9	25.8
	Quarter 2 - Trimestre 2	27.8	27.5	27.6	29.3	28.0	28.3	28.1	28.2	27.2
	Quarter 3 - Trimestre 3	28.0	27.7	27.9	29.1	27.9	29.3	28.3	28.6	27.5
	Quarter 4 - Trimestre 4	27.7	27.9	28.0	28.5	27.7	29.0	28.1	28.3	27.1
	Annual - Annuel	27.5	27.4	27.6	28.8	27.6	28.3	28.0	27.9	26.9
	2004											
	Quarter 1 - Trimestre 1	27.5	27.2	27.3	28.0	28.4	28.4	35.0	26.8	27.5	28.4	27.1
	Quarter 2 - Trimestre 2	27.4	27.4	27.2	28.5	29.2	28.7	35.4	26.4	27.6	29.0	26.6
	Quarter 3 - Trimestre 3	27.5	27.5	27.1	28.3	28.2	28.3	34.7	26.9	27.6	28.2	27.1
	Quarter 4 - Trimestre 4	26.0	27.3	26.9	27.5	26.3	26.3	34.1	24.6	27.2	26.3	24.8
	Annual - Annuel	27.0	27.4	27.1	28.1	27.9	27.9	34.8	26.1	27.5	27.9	26.3
	2005											
	Quarter 1 - Trimestre 1	25.6	26.6	26.3	26.5	25.9	26.8	26.4	26.3	24.7
	Quarter 2 - Trimestre 2	26.5	27.3	26.9	27.3	27.1	26.7	27.1	26.9	25.8
	Quarter 3 - Trimestre 3	27.1	27.7	27.4	27.8	28.0	27.5	27.6	27.7	26.4
	Quarter 4 - Trimestre 4	27.0	27.3	27.1	28.2	27.6	27.5	27.5	27.6	26.3
	Annual - Annuel	26.6	27.2	27.0	27.5	27.1	27.1	27.2	27.1	25.8
	2006											
	Quarter 1 - Trimestre 1	26.6	26.6	26.6	27.7	27.2	27.7	24.0	26.0	27.0	27.5	26.0

Table 12

Quarterly and Annual Estimates of Average Weekly Hours by Enterprise Size of Employment, for Hourly Paid Employees, for Selected Industries, Canada, Provinces and Territories.

(Continued - suite)

Tableau 12

Estimations trimestrielles et annuelles des heures hebdomadaires moyennes par taille d'entreprise selon l'emploi, pour les salariés rémunérés à l'heure, pour une sélection d'industries, Canada, provinces et territoires.

NAICS 2002	Industry	Size - Taille										
		All Sizes - Toutes les tailles	0-4	5-19	20-49	50-99	100-299	300-499	500 +	0-49	50-299	300 +
NEW BRUNSWICK - NOUVEAU-BRUNSWICK												
48-49 Transportation & warehousing - Transport et entreposage												
	2002											
	Quarter 1 - Trimestre 1	37.4	42.6	38.3	39.6	39.1	36.7	46.3	35.3	40.0	37.5	35.7
	Quarter 2 - Trimestre 2	37.9	41.8	38.1	41.1	40.6	38.0	33.6	36.0	40.1	38.9	35.8
	Quarter 3 - Trimestre 3	38.4	42.4	37.8	41.7	41.8	37.0	40.4	36.4	40.4	38.8	36.9
	Quarter 4 - Trimestre 4	37.8	39.9	37.5	40.1	39.7	36.8	39.3	36.7	39.0	37.9	37.0
	Annual - Annuel	37.9	41.7	37.9	40.7	40.3	37.2	39.4	36.1	39.9	38.3	36.4
	2003											
	Quarter 1 - Trimestre 1	37.1	39.5	37.2	38.9	39.9	36.1	37.2	36.1	38.5	37.5	36.2
	Quarter 2 - Trimestre 2	36.4	37.7	36.2	36.9	38.5	34.5	36.0	36.2	36.9	36.0	36.2
	Quarter 3 - Trimestre 3	36.1	37.0	35.9	37.0	37.3	35.5	34.0	36.1	36.5	36.5	35.7
	Quarter 4 - Trimestre 4	35.7	36.4	35.0	36.3	36.8	35.6	34.3	35.9	35.8	36.2	35.6
	Annual - Annuel	36.3	37.6	36.0	37.2	38.0	35.4	35.0	36.1	36.9	36.6	35.9
	2004											
	Quarter 1 - Trimestre 1	36.1	35.7	34.5	36.0	36.3	36.1	34.7	36.8	35.3	36.2	36.4
	Quarter 2 - Trimestre 2	36.1	35.6	34.5	35.8	35.9	36.8	33.8	37.1	35.2	36.4	36.6
	Quarter 3 - Trimestre 3	38.3	37.0	36.4	37.5	37.6	38.4	35.2	39.6	36.9	38.0	39.1
	Quarter 4 - Trimestre 4	38.2	38.2	37.3	37.5	38.4	37.7	35.8	38.8	37.6	38.1	38.5
	Annual - Annuel	37.3	36.7	35.7	36.8	37.1	37.2	34.8	38.3	36.3	37.2	37.8
	2005											
	Quarter 1 - Trimestre 1	37.0	37.4	36.3	36.8	38.2	36.4	34.1	37.3	36.8	37.2	37.0
	Quarter 2 - Trimestre 2	36.6	37.1	36.2	36.4	38.7	35.3	34.4	36.8	36.6	36.9	36.5
	Quarter 3 - Trimestre 3	37.0	37.7	37.5	38.4	39.5	36.2	34.1	36.6	37.8	37.8	36.4
	Quarter 4 - Trimestre 4	36.6	36.6	36.3	37.1	38.7	35.2	32.9	37.0	36.6	36.5	36.6
	Annual - Annuel	36.8	37.2	36.6	37.2	38.8	35.7	33.9	36.9	37.0	37.1	36.6
	2006											
	Quarter 1 - Trimestre 1	37.1	36.0	35.8	36.3	37.7	34.9	36.9	38.0	36.0	36.3	37.8
51	Information & cultural industries - Industrie de l'information et industrie culturelle											
	2002											
	Quarter 1 - Trimestre 1	29.4	..	23.8	31.2
	Quarter 2 - Trimestre 2	29.2	..	23.3	30.9
	Quarter 3 - Trimestre 3	28.9	..	23.2	30.2
	Quarter 4 - Trimestre 4	29.9	..	24.1	30.9
	Annual - Annuel	29.4	..	23.6	30.8
	2003											
	Quarter 1 - Trimestre 1	29.2	..	24.3	26.4	30.1
	Quarter 2 - Trimestre 2	29.6	..	24.2	27.8	30.3
	Quarter 3 - Trimestre 3	29.9	..	24.8	25.3	30.7
	Quarter 4 - Trimestre 4	30.6	..	25.1	26.3	31.4
	Annual - Annuel	29.8	..	24.6	26.6	30.6
	2004											
	Quarter 1 - Trimestre 1	32.1	24.1	26.8	25.2	25.7	35.3	32.4
	Quarter 2 - Trimestre 2	33.3	25.0	25.3	25.4	25.3	36.1	34.5
	Quarter 3 - Trimestre 3	32.0	23.7	23.2	27.5	24.7	33.3	33.3
	Quarter 4 - Trimestre 4	33.7	24.4	24.8	30.4	26.3	31.7	35.2
	Annual - Annuel	32.8	24.3	25.0	27.0	25.4	34.3	33.8
	2005											
	Quarter 1 - Trimestre 1	33.2	26.6	27.7	31.0	28.4	33.0	33.9
	Quarter 2 - Trimestre 2	34.2	27.2	29.5	31.4	29.5	34.2	34.7
	Quarter 3 - Trimestre 3	35.0	26.5	30.9	32.0	30.4	35.5	35.4
	Quarter 4 - Trimestre 4	36.5	28.7	31.4	31.8	31.1	35.7	37.2
	Annual - Annuel	35.0	27.2	30.2	31.6	30.0	34.7	35.6
	2006											
	Quarter 1 - Trimestre 1	34.3	26.9	29.9	30.5	29.5	36.3	34.6
52	Finance & insurance - Finance et assurances											
	2002											
	Quarter 1 - Trimestre 1	27.9	28.4	28.1	27.4	27.9	27.6	28.0
	Quarter 2 - Trimestre 2	28.0	27.9	28.0	27.6	27.8	27.4	28.2
	Quarter 3 - Trimestre 3	27.0	28.8	27.6	26.8	27.5	27.4	26.8
	Quarter 4 - Trimestre 4	25.9	27.4	26.5	25.8	26.5	25.4	25.8
	Annual - Annuel	27.2	28.1	27.5	26.9	27.4	26.9	27.2
	2003											
	Quarter 1 - Trimestre 1	25.8	27.5	26.3	25.0	26.1	25.4	25.7
	Quarter 2 - Trimestre 2	27.7	29.6	28.5	27.4	28.2	27.7	27.5
	Quarter 3 - Trimestre 3	28.2	30.5	29.0	28.0	28.9	27.8	28.0
	Quarter 4 - Trimestre 4	27.8	30.3	28.2	28.0	28.5	27.3	27.6
	Annual - Annuel	27.4	29.4	28.0	27.2	28.0	27.1	27.2
	2004											
	Quarter 1 - Trimestre 1	27.4	29.4	28.1	26.7	27.8	29.6	27.1
	Quarter 2 - Trimestre 2	25.5	28.8	26.5	25.8	26.7	27.9	24.9

Table 12

Quarterly and Annual Estimates of Average Weekly Hours by Enterprise Size of Employment, for Hourly Paid Employees, for Selected Industries, Canada, Provinces and Territories.

(Continued - suite)

Tableau 12

Estimations trimestrielles et annuelles des heures hebdomadaires moyennes par taille d'entreprise selon l'emploi, pour les salariés rémunérés à l'heure, pour une sélection d'industries, Canada, provinces et territoires.

NAICS 2002	Industry	Size - Taille										
		All Sizes - Toutes les tailles	0-4	5-19	20-49	50-99	100-299	300-499	500 +	0-49	50-299	300 +
NEW BRUNSWICK - NOUVEAU-BRUNSWICK												
52	Finance & insurance - Finance et assurances											
	2004											
	Quarter 3 - Trimestre 3	24.5	28.2	25.9	24.2	25.5	25.9	24.0
	Quarter 4 - Trimestre 4	24.4	27.3	25.1	23.9	25.0	27.0	23.9
	Annual - Annuel	25.3	28.4	26.3	25.1	26.2	27.4	24.9
	2005											
	Quarter 1 - Trimestre 1	22.7	25.4	24.0	21.3	23.1	24.3	22.4
	Quarter 2 - Trimestre 2	25.7	26.0	26.4	23.9	25.4	26.2	25.7
	Quarter 3 - Trimestre 3	30.0	28.1	29.9	28.0	28.8	33.2	30.0
	Quarter 4 - Trimestre 4	30.0	29.1	30.6	27.6	29.1	33.3	29.9
	Annual - Annuel	27.0	27.2	27.6	25.2	26.5	29.2	27.0
	2006											
	Quarter 1 - Trimestre 1	29.4	30.3	30.5	27.1	29.0	32.0	29.2
53	Real estate & rental & leasing - Services immobiliers et services de location et de location à bail											
	2002											
	Quarter 1 - Trimestre 1	27.7	26.9	25.7	26.2	26.2
	Quarter 2 - Trimestre 2	28.3	27.4	26.6	28.0	27.1
	Quarter 3 - Trimestre 3	28.1	27.2	27.2	26.7	27.1
	Quarter 4 - Trimestre 4	27.6	27.4	27.1	27.4	27.2
	Annual - Annuel	27.9	27.2	26.7	27.1	26.9
	2003											
	Quarter 1 - Trimestre 1	26.2	25.7	25.4	25.5	25.6
	Quarter 2 - Trimestre 2	26.5	25.5	25.4	24.3	25.3
	Quarter 3 - Trimestre 3	26.9	26.0	25.5	24.6	25.5
	Quarter 4 - Trimestre 4	27.6	27.3	27.3	26.7	27.2
	Annual - Annuel	26.8	26.0	25.8	25.1	25.8
	2004											
	Quarter 1 - Trimestre 1	28.8	28.9	28.4	27.8	28.5
	Quarter 2 - Trimestre 2	28.5	28.7	28.5	27.9	28.5
	Quarter 3 - Trimestre 3	30.6	30.8	30.6	30.4	30.6
	Quarter 4 - Trimestre 4	30.0	30.9	30.2	29.8	30.4
	Annual - Annuel	29.5	29.8	29.5	29.1	29.6
	2005											
	Quarter 1 - Trimestre 1	27.6	28.4	27.5	27.5	27.8
	Quarter 2 - Trimestre 2	27.0	26.7	26.7	25.1	26.4
	Quarter 3 - Trimestre 3	28.5	27.7	27.5	27.1	27.5
	Quarter 4 - Trimestre 4	28.7	27.6	27.6	26.7	27.4
	Annual - Annuel	28.0	27.6	27.3	26.5	27.3
	2006											
	Quarter 1 - Trimestre 1	27.6	26.3	26.5	25.6	26.3
54	Professional, scientific & technical services - Services professionnels, scientifiques et techniques											
	2002											
	Quarter 1 - Trimestre 1	30.4	29.7	29.6	30.0	29.0	33.7	29.7	32.0	31.6
	Quarter 2 - Trimestre 2	30.0	29.7	29.2	29.2	29.5	32.9	29.3	31.5	30.7
	Quarter 3 - Trimestre 3	30.7	30.7	30.2	30.3	30.4	31.6	30.4	31.0	31.1
	Quarter 4 - Trimestre 4	30.6	30.5	30.3	29.9	29.8	30.9	30.2	30.6	31.6
	Annual - Annuel	30.4	30.1	29.8	29.8	29.8	32.1	29.9	31.2	31.2
	2003											
	Quarter 1 - Trimestre 1	29.3	28.5	28.5	28.7	28.7	32.0	28.5	31.1	29.7
	Quarter 2 - Trimestre 2	30.5	29.7	29.8	30.1	30.4	31.9	29.9	31.5	31.3
	Quarter 3 - Trimestre 3	31.3	30.3	30.4	30.8	31.4	32.6	30.5	32.1	32.9
	Quarter 4 - Trimestre 4	32.1	31.2	32.3	31.8	32.3	32.5	31.8	32.4	33.0
	Annual - Annuel	30.8	29.9	30.2	30.4	30.8	32.2	30.2	31.8	31.7
	2004											
	Quarter 1 - Trimestre 1	33.1	32.2	32.9	32.5	34.9	34.2	32.5	34.3	33.9
	Quarter 2 - Trimestre 2	32.6	31.8	31.7	32.0	32.6	34.4	31.8	33.9	33.5
	Quarter 3 - Trimestre 3	31.7	31.4	31.4	31.5	33.2	33.0	31.4	33.1	30.8
	Quarter 4 - Trimestre 4	32.0	31.0	32.1	32.0	35.3	34.8	31.7	34.9	30.0
	Annual - Annuel	32.3	31.6	32.0	32.0	33.8	34.1	31.9	34.0	32.2
	2005											
	Quarter 1 - Trimestre 1	30.4	29.3	30.1	31.0	33.6	34.7	30.0	34.4	27.8
	Quarter 2 - Trimestre 2	31.1	30.8	31.3	31.3	34.8	35.3	31.1	35.1	27.3
	Quarter 3 - Trimestre 3	32.5	31.9	32.6	32.0	35.0	35.9	32.3	35.6	30.0
	Quarter 4 - Trimestre 4	34.2	33.7	34.6	34.1	36.2	37.1	34.2	36.8	31.8
	Annual - Annuel	32.1	31.4	32.1	32.2	34.9	35.8	31.9	35.5	29.3
	2006											
	Quarter 1 - Trimestre 1	33.2	32.8	33.3	33.9	34.1	36.3	33.2	35.8	30.9

Table 12

Quarterly and Annual Estimates of Average Weekly Hours by Enterprise Size of Employment, for Hourly Paid Employees, for Selected Industries, Canada, Provinces and Territories.

(Continued - suite)

Tableau 12

Estimations trimestrielles et annuelles des heures hebdomadaires moyennes par taille d'entreprise selon l'emploi, pour les salariés rémunérés à l'heure, pour une sélection d'industries, Canada, provinces et territoires.

NAICS 2002	Industry	Size - Taille										
		All Sizes - Toutes les tailles	0-4	5-19	20-49	50-99	100-299	300-499	500 +	0-49	50-299	300 +
SCIAN 2002	Industrie											
NEW BRUNSWICK - NOUVEAU-BRUNSWICK												
56	Admin. & support, waste managemt. & remediation services - Services admin., soutien, gestion des déchets, assainissem.											
	2002											
	Quarter 1 - Trimestre 1	29.5	28.7	28.9	30.5	30.4	30.0	28.7	29.2	29.5	30.1	29.2
	Quarter 2 - Trimestre 2	29.8	28.1	28.7	30.6	30.0	30.3	28.3	30.0	29.3	30.2	29.8
	Quarter 3 - Trimestre 3	30.5	28.9	29.1	31.2	31.3	31.0	30.1	30.8	29.9	31.1	30.7
	Quarter 4 - Trimestre 4	30.7	29.4	30.2	32.0	31.9	30.7	28.8	30.7	30.7	31.1	30.4
	Annual - Annuel	30.1	28.8	29.2	31.1	30.9	30.5	28.9	30.2	29.8	30.6	30.0
	2003											
	Quarter 1 - Trimestre 1	30.3	29.1	29.8	31.9	31.0	30.4	31.4	30.1	30.5	30.5	30.2
	Quarter 2 - Trimestre 2	31.4	31.8	32.1	32.0	33.9	31.3	31.7	30.6	32.0	32.1	30.7
	Quarter 3 - Trimestre 3	31.3	31.8	31.6	32.7	32.5	31.9	31.5	30.4	32.0	32.0	30.6
	Quarter 4 - Trimestre 4	29.4	30.5	30.5	31.4	30.6	29.8	27.8	28.6	30.8	30.0	28.5
	Annual - Annuel	30.6	30.9	31.1	32.0	32.1	30.8	30.1	29.9	31.4	31.2	29.9
	2004											
	Quarter 1 - Trimestre 1	28.7	29.2	29.6	30.4	29.5	29.7	27.9	27.6	29.8	29.6	27.6
	Quarter 2 - Trimestre 2	29.8	30.7	30.9	31.6	29.9	30.7	30.4	28.5	31.1	30.5	28.7
	Quarter 3 - Trimestre 3	30.0	31.3	31.7	32.3	30.0	30.6	29.9	28.5	31.9	30.5	28.8
	Quarter 4 - Trimestre 4	30.2	32.2	32.3	32.2	30.6	30.5	28.6	29.2	32.3	30.5	29.1
	Annual - Annuel	29.7	30.9	31.1	31.6	30.0	30.4	29.3	28.5	31.3	30.3	28.6
	2005											
	Quarter 1 - Trimestre 1	29.3	30.7	30.3	30.7	29.2	29.5	27.9	28.8	30.5	29.4	28.7
	Quarter 2 - Trimestre 2	29.4	30.4	30.7	30.7	29.6	29.4	29.5	28.7	30.7	29.5	28.8
	Quarter 3 - Trimestre 3	31.3	32.6	32.5	33.0	31.7	31.7	32.2	30.2	32.7	31.7	30.4
	Quarter 4 - Trimestre 4	31.7	32.7	32.9	32.8	31.4	31.7	31.9	31.2	32.8	31.6	31.3
	Annual - Annuel	30.5	31.7	31.7	31.9	30.6	30.6	30.3	29.8	31.8	30.6	29.9
	2006											
	Quarter 1 - Trimestre 1	31.3	31.7	31.8	32.0	32.1	31.3	32.3	30.9	31.8	31.5	31.0
62	Health care & social assistance - Soins de santé et assistance sociale											
	2002											
	Quarter 1 - Trimestre 1	31.3	28.9	26.0	24.7	24.3	24.8	26.7	24.5	35.3
	Quarter 2 - Trimestre 2	30.9	28.8	25.6	24.2	24.5	24.8	26.3	24.6	34.6
	Quarter 3 - Trimestre 3	30.8	28.0	25.7	24.4	25.1	25.6	26.1	25.4	34.4
	Quarter 4 - Trimestre 4	30.5	26.6	25.5	24.8	25.5	26.1	25.7	25.9	33.9
	Annual - Annuel	30.9	28.1	25.7	24.5	24.8	25.3	26.2	25.1	34.5
	2003											
	Quarter 1 - Trimestre 1	31.0	27.6	26.5	25.3	26.5	26.5	26.5	26.5	34.4
	Quarter 2 - Trimestre 2	31.5	27.5	27.2	26.9	27.7	28.1	27.2	27.9	34.4
	Quarter 3 - Trimestre 3	31.4	28.1	27.6	27.1	27.6	28.0	27.6	27.8	34.2
	Quarter 4 - Trimestre 4	31.3	28.4	27.7	26.6	27.2	27.9	27.6	27.6	34.2
	Annual - Annuel	31.3	27.9	27.3	26.5	27.2	27.6	27.3	27.5	34.3
	2004											
	Quarter 1 - Trimestre 1	31.0	28.3	27.2	25.5	26.0	25.6	27.1	25.8	34.4
	Quarter 2 - Trimestre 2	30.6	27.8	26.1	24.5	25.6	25.2	26.2	25.4	34.0
	Quarter 3 - Trimestre 3	30.5	28.5	26.6	24.8	25.4	25.5	26.7	25.5	33.9
	Quarter 4 - Trimestre 4	30.8	28.3	26.7	25.0	25.6	25.8	26.8	25.7	34.2
	Annual - Annuel	30.7	28.2	26.7	25.0	25.6	25.5	26.7	25.6	34.1
	2005											
	Quarter 1 - Trimestre 1	31.3	27.8	26.7	26.0	27.5	27.7	26.9	27.6	34.2
	Quarter 2 - Trimestre 2	30.8	27.0	25.8	24.8	26.3	26.6	25.9	26.5	34.1
	Quarter 3 - Trimestre 3	31.4	27.8	26.6	25.8	27.5	28.3	26.8	27.9	34.3
	Quarter 4 - Trimestre 4	31.8	27.8	26.7	25.9	27.1	27.7	26.8	27.4	35.2
	Annual - Annuel	31.3	27.6	26.4	25.7	27.1	27.6	26.6	27.4	34.4
	2006											
	Quarter 1 - Trimestre 1	31.0	27.4	25.9	24.7	25.6	25.9	26.0	25.8	34.7
71	Arts, entertainment & recreation - Arts, spectacles et loisirs											
	2002											
	Quarter 1 - Trimestre 1	21.8	22.3	21.0	21.0	21.3	20.9	25.6
	Quarter 2 - Trimestre 2	21.7	21.6	20.8	20.5	20.9	20.1	28.3
	Quarter 3 - Trimestre 3	22.2	21.5	21.6	21.5	21.5	20.6	28.2
	Quarter 4 - Trimestre 4	22.7	23.2	21.8	22.1	22.2	21.0	29.7
	Annual - Annuel	22.1	22.1	21.3	21.3	21.5	20.7	27.9
	2003											
	Quarter 1 - Trimestre 1	23.4	..	22.6	22.3
	Quarter 2 - Trimestre 2	25.3	..	24.9	24.3
	Quarter 3 - Trimestre 3	27.1	..	26.1	25.6
	Quarter 4 - Trimestre 4	22.1	..	21.0	20.9
	Annual - Annuel	24.7	..	23.9	23.5
	2004											
	Quarter 1 - Trimestre 1	22.8	..	21.0	20.7

Table 12

Quarterly and Annual Estimates of Average Weekly Hours by Enterprise Size of Employment, for Hourly Paid Employees, for Selected Industries, Canada, Provinces and Territories.

(Continued - suite)

Tableau 12

Estimations trimestrielles et annuelles des heures hebdomadaires moyennes par taille d'entreprise selon l'emploi, pour les salariés rémunérés à l'heure, pour une sélection d'industries, Canada, provinces et territoires.

NAICS 2002	Industry	Size - Taille										
		All Sizes - Toutes les tailles	0-4	5-19	20-49	50-99	100-299	300-499	500 +	0-49	50-299	300 +
NEW BRUNSWICK - NOUVEAU-BRUNSWICK												
71	Arts, entertainment & recreation - Arts, spectacles et loisirs											
	2004											
	Quarter 2 - Trimestre 2	23.1	..	19.3	20.5
	Quarter 3 - Trimestre 3	23.9	..	20.8	21.9
	Quarter 4 - Trimestre 4	23.2	..	19.2	21.5
	Annual - Annuel	23.3	..	20.1	21.2
	2005											
	Quarter 1 - Trimestre 1	23.6	..	19.8	20.1
	Quarter 2 - Trimestre 2	22.7	..	17.0	18.9
	Quarter 3 - Trimestre 3	24.4	..	20.1	21.5
	Quarter 4 - Trimestre 4	21.6	..	15.8	17.8
	Annual - Annuel	23.1	..	18.3	19.7
	2006											
	Quarter 1 - Trimestre 1	20.3	..	15.2	16.0
72	Accommodation & food services - Hébergement et services de restauration											
	2002											
	Quarter 1 - Trimestre 1	26.6	27.1	26.5	26.0	25.5	27.3	26.4	26.3	27.6
	Quarter 2 - Trimestre 2	27.1	29.3	27.1	26.4	25.5	27.8	27.0	26.5	28.1
	Quarter 3 - Trimestre 3	27.0	29.0	27.0	26.8	25.7	26.2	27.1	25.9	28.5
	Quarter 4 - Trimestre 4	26.7	28.2	26.5	26.1	25.3	26.8	26.5	25.9	28.6
	Annual - Annuel	26.8	28.5	26.8	26.3	25.5	27.0	26.8	26.2	28.2
	2003											
	Quarter 1 - Trimestre 1	26.5	27.9	26.5	25.2	25.2	26.3	26.1	25.7	28.9
	Quarter 2 - Trimestre 2	27.2	29.5	26.9	25.9	25.5	27.0	26.8	26.2	29.8
	Quarter 3 - Trimestre 3	29.4	32.1	29.5	28.2	28.1	28.2	29.2	28.1	31.9
	Quarter 4 - Trimestre 4	28.5	30.1	28.6	27.3	27.7	28.3	28.2	28.0	30.0
	Annual - Annuel	27.9	30.1	27.9	26.7	26.6	27.5	27.6	27.0	30.1
	2004											
	Quarter 1 - Trimestre 1	27.7	28.7	27.4	26.3	27.2	27.3	27.1	27.2	29.6
	Quarter 2 - Trimestre 2	28.4	28.3	27.6	27.2	28.0	28.2	27.5	28.1	30.5
	Quarter 3 - Trimestre 3	29.7	30.4	29.3	28.5	29.1	29.4	29.1	29.3	31.9
	Quarter 4 - Trimestre 4	27.7	28.0	27.1	26.3	27.9	26.8	26.8	27.3	29.8
	Annual - Annuel	28.4	28.9	27.9	27.1	28.1	27.9	27.7	28.0	30.5
	2005											
	Quarter 1 - Trimestre 1	27.2	26.4	26.2	25.7	27.1	26.6	26.0	26.8	29.9
	Quarter 2 - Trimestre 2	27.2	26.8	26.5	26.4	27.0	26.6	26.5	26.8	28.9
	Quarter 3 - Trimestre 3	28.3	27.5	27.4	27.2	27.7	27.9	27.3	27.8	31.3
	Quarter 4 - Trimestre 4	26.6	25.6	25.4	25.6	25.8	26.6	25.5	26.2	29.3
	Annual - Annuel	27.3	26.6	26.4	26.3	26.9	27.0	26.4	26.9	29.8
	2006											
	Quarter 1 - Trimestre 1	27.3	26.2	26.0	26.1	26.9	27.6	26.0	27.3	29.8
81	Other services (except public administration) - Autres services, sauf les administrations publiques											
	2002											
	Quarter 1 - Trimestre 1	27.9	28.7	28.9	26.6	27.4	20.9	28.4	24.7	28.1
	Quarter 2 - Trimestre 2	28.1	29.0	29.0	26.8	27.4	21.5	28.6	24.6	28.7
	Quarter 3 - Trimestre 3	28.0	28.8	28.6	26.8	25.1	22.7	28.4	24.2	29.9
	Quarter 4 - Trimestre 4	28.7	29.7	29.8	27.1	25.9	22.1	29.3	24.0	29.7
	Annual - Annuel	28.2	29.0	29.0	26.8	26.4	21.8	28.7	24.4	29.1
	2003											
	Quarter 1 - Trimestre 1	28.7	29.8	29.6	27.3	24.8	22.0	29.3	23.3	30.6
	Quarter 2 - Trimestre 2	29.9	31.0	30.1	28.1	28.6	24.3	30.2	26.4	32.3
	Quarter 3 - Trimestre 3	29.4	30.4	30.3	27.8	28.7	25.7	29.9	27.1	28.3
	Quarter 4 - Trimestre 4	30.0	31.5	30.6	28.3	28.8	24.0	30.6	25.5	31.8
	Annual - Annuel	29.5	30.7	30.1	27.9	27.7	24.0	30.0	25.6	30.3
	2004											
	Quarter 1 - Trimestre 1	30.8	31.9	31.9	29.3	28.7	24.8	31.4	26.3	31.9
	Quarter 2 - Trimestre 2	29.8	30.5	31.0	27.4	28.7	24.6	30.2	26.1	31.2
	Quarter 3 - Trimestre 3	30.7	30.9	31.4	28.7	30.8	26.2	30.8	28.4	32.7
	Quarter 4 - Trimestre 4	30.4	31.1	31.0	28.6	29.9	24.5	30.6	26.8	31.7
	Annual - Annuel	30.4	31.1	31.3	28.5	29.5	25.0	30.8	26.9	31.9
	2005											
	Quarter 1 - Trimestre 1	29.1	30.2	30.0	26.9	29.6
	Quarter 2 - Trimestre 2	29.0	30.4	30.0	26.5	29.6
	Quarter 3 - Trimestre 3	30.0	30.4	30.9	28.6	30.3
	Quarter 4 - Trimestre 4	29.0	29.8	30.2	26.9	29.4
	Annual - Annuel	29.3	30.2	30.3	27.3	29.7
	2006											
	Quarter 1 - Trimestre 1	28.5	29.1	29.5	28.0	27.5	20.1	29.0	22.9	30.6

Table 12

Quarterly and Annual Estimates of Average Weekly Hours by Enterprise Size of Employment, for Hourly Paid Employees, for Selected Industries, Canada, Provinces and Territories.

(Continued - suite)

Tableau 12

Estimations trimestrielles et annuelles des heures hebdomadaires moyennes par taille d'entreprise selon l'emploi, pour les salariés rémunérés à l'heure, pour une sélection d'industries, Canada, provinces et territoires.

NAICS 2002	Industry	Size - Taille										
		All Sizes - Toutes les tailles	0-4	5-19	20-49	50-99	100-299	300-499	500 +	0-49	50-299	300 +
NEW BRUNSWICK - NOUVEAU-BRUNSWICK												
11-91N Industrial aggregate (excluding unclassified) - Ensemble des industries sauf les entreprises non classifiées												
	2002											
	Quarter 1 - Trimestre 1	31.7	30.1	29.2	29.8	29.6	31.3	33.9	33.8	29.6	30.6	33.8
	Quarter 2 - Trimestre 2	31.8	30.2	29.4	30.2	29.8	31.6	34.6	33.9	29.8	30.9	33.9
	Quarter 3 - Trimestre 3	32.1	30.7	30.0	31.0	30.4	31.8	35.2	33.8	30.5	31.2	33.9
	Quarter 4 - Trimestre 4	32.0	30.7	30.2	30.8	30.1	31.6	34.0	33.7	30.5	30.9	33.7
	Annual - Annuel	31.9	30.4	29.7	30.4	30.0	31.6	34.5	33.8	30.1	30.9	33.8
	2003											
	Quarter 1 - Trimestre 1	31.7	30.3	29.6	30.0	29.6	31.0	34.2	33.6	29.9	30.4	33.6
	Quarter 2 - Trimestre 2	32.5	30.8	30.4	31.0	30.8	32.3	35.7	34.2	30.7	31.7	34.3
	Quarter 3 - Trimestre 3	32.9	31.7	31.4	31.8	31.6	32.9	34.9	34.3	31.6	32.3	34.4
	Quarter 4 - Trimestre 4	32.2	31.0	30.7	30.8	30.7	32.4	33.7	33.5	30.8	31.7	33.5
	Annual - Annuel	32.3	30.9	30.5	30.9	30.7	32.2	34.6	33.9	30.8	31.6	34.0
	2004											
	Quarter 1 - Trimestre 1	31.8	30.7	30.1	30.1	30.4	31.0	35.3	33.3	30.2	30.7	33.5
	Quarter 2 - Trimestre 2	31.8	30.8	30.2	30.5	31.0	31.9	34.9	33.0	30.4	31.5	33.1
	Quarter 3 - Trimestre 3	32.3	32.0	31.1	31.3	31.7	32.4	35.3	33.0	31.4	32.0	33.2
	Quarter 4 - Trimestre 4	31.7	31.7	30.7	30.6	31.2	31.4	33.8	32.5	30.9	31.3	32.6
	Annual - Annuel	31.9	31.3	30.5	30.7	31.1	31.7	34.9	33.0	30.8	31.4	33.1
	2005											
	Quarter 1 - Trimestre 1	31.1	30.4	29.5	29.5	30.2	31.3	33.4	32.1	29.7	30.8	32.2
	Quarter 2 - Trimestre 2	31.3	30.7	29.9	30.0	30.8	31.6	33.1	32.3	30.1	31.2	32.4
	Quarter 3 - Trimestre 3	32.1	31.8	31.0	31.1	31.8	32.8	35.5	32.6	31.2	32.4	32.9
	Quarter 4 - Trimestre 4	31.9	31.2	30.4	30.5	30.7	31.9	34.2	33.1	30.6	31.4	33.2
	Annual - Annuel	31.6	31.0	30.2	30.3	30.9	31.9	34.1	32.6	30.4	31.5	32.7
	2006											
	Quarter 1 - Trimestre 1	31.3	30.4	29.6	29.5	30.2	30.9	34.8	32.7	29.8	30.6	32.8
QUÉBEC												
11 Forestry, logging & support - Foresterie, exploitation et soutien												
	2002											
	Quarter 1 - Trimestre 1	37.8	37.7	37.5	37.1	37.6	39.2	37.5	38.5	38.3
	Quarter 2 - Trimestre 2	38.4	37.3	37.9	38.4	38.6	39.6	37.8	39.1	39.4
	Quarter 3 - Trimestre 3	38.5	37.8	38.2	38.7	38.2	39.7	38.3	38.9	38.6
	Quarter 4 - Trimestre 4	38.2	37.8	38.2	37.9	37.8	39.7	38.0	38.6	38.7
	Annual - Annuel	38.3	37.7	38.0	38.1	38.1	39.6	37.9	38.8	38.7
	2003											
	Quarter 1 - Trimestre 1	37.8	37.5	37.6	36.6	37.7	39.8	37.3	38.6	38.7
	Quarter 2 - Trimestre 2	36.8	36.0	36.4	36.8	37.1	38.4	36.4	37.7	37.0
	Quarter 3 - Trimestre 3	41.0	40.4	40.7	40.8	41.5	41.6	40.7	41.5	41.2
	Quarter 4 - Trimestre 4	41.1	39.6	40.6	41.0	40.9	41.7	40.5	41.2	43.2
	Annual - Annuel	39.4	38.4	38.9	39.2	40.1	40.8	38.8	40.4	39.9
	2004											
	Quarter 1 - Trimestre 1	40.0	37.9	39.8
	Quarter 2 - Trimestre 2	38.5	36.4	37.8
	Quarter 3 - Trimestre 3	37.4	35.4	36.7
	Quarter 4 - Trimestre 4	37.6	36.3	37.6
	Annual - Annuel	38.2	36.5	37.9
	2005											
	Quarter 1 - Trimestre 1	37.7	36.6	38.0	37.7	38.0	39.5	37.5	38.7	37.0
	Quarter 2 - Trimestre 2	35.1	33.5	34.5	35.2	35.3	36.6	34.5	35.8	36.2
	Quarter 3 - Trimestre 3	36.3	34.2	35.5	36.0	36.5	38.1	35.4	37.3	37.0
	Quarter 4 - Trimestre 4	37.2	35.5	36.8	37.4	38.0	38.4	36.6	38.2	37.1
	Annual - Annuel	36.6	35.0	36.2	36.6	36.9	38.1	36.0	37.5	36.9
	2006											
	Quarter 1 - Trimestre 1	37.2	36.2	37.1	37.3	36.8	38.5	36.9	37.6	37.6
21 Mining & oil & gas extraction - Extraction minière et extraction de pétrole et de gaz												
	2002											
	Quarter 1 - Trimestre 1	41.2	..	40.8	41.6	41.8	40.9
	Quarter 2 - Trimestre 2	41.4	..	40.8	41.7	41.5	41.2
	Quarter 3 - Trimestre 3	41.5	..	40.2	42.3	40.9	41.5
	Quarter 4 - Trimestre 4	41.4	..	40.8	42.4	42.3	40.7
	Annual - Annuel	41.4	..	40.6	42.0	41.6	41.1
	2003											
	Quarter 1 - Trimestre 1	41.4	41.7	41.6	41.6	42.2	41.5	41.6	41.7	41.2
	Quarter 2 - Trimestre 2	42.6	42.6	42.5	42.9	43.5	42.8	42.7	43.0	42.5
	Quarter 3 - Trimestre 3	43.3	43.1	43.1	43.4	44.0	43.4	43.2	43.5	43.2
	Quarter 4 - Trimestre 4	43.0	41.7	41.8	43.1	43.0	43.3	42.3	43.2	43.1

Table 12

Quarterly and Annual Estimates of Average Weekly Hours by Enterprise Size of Employment, for Hourly Paid Employees, for Selected Industries, Canada, Provinces and Territories.

(Continued - suite)

Tableau 12

Estimations trimestrielles et annuelles des heures hebdomadaires moyennes par taille d'entreprise selon l'emploi, pour les salariés rémunérés à l'heure, pour une sélection d'industries, Canada, provinces et territoires.

NAICS 2002	Industry	Size - Taille										
		All Sizes - Toutes les tailles	0-4	5-19	20-49	50-99	100-299	300-499	500 +	0-49	50-299	300 +
SCIAN 2002	Industrie											
QUÉBEC												
21	Mining & oil & gas extraction - Extraction minière et extraction de pétrole et de gaz											
	2003											
	Annual - Annuel	42.7	42.3	42.3	42.8	43.1	42.8	42.5	42.9	42.6
	2004											
	Quarter 1 - Trimestre 1	43.4
	Quarter 2 - Trimestre 2	38.4
	Quarter 3 - Trimestre 3	36.9
	Quarter 4 - Trimestre 4	37.2
	Annual - Annuel	39.2
	2005											
	Quarter 1 - Trimestre 1	41.0	..	41.0	..	41.8	41.5	41.2	41.6	40.6
	Quarter 2 - Trimestre 2	39.2	..	38.8	..	39.6	39.4	39.5	39.4	38.9
	Quarter 3 - Trimestre 3	39.7	..	40.7	..	40.0	39.8	40.9	39.9	39.1
	Quarter 4 - Trimestre 4	38.6	..	40.3	..	39.8	39.4	40.0	39.5	37.7
	Annual - Annuel	39.5	..	40.2	..	40.3	40.0	40.3	40.0	39.0
	2006											
	Quarter 1 - Trimestre 1	38.7	..	40.0	..	40.1	39.5	40.2	39.6	37.6
22	Utilities - Services publics											
	2002											
	Quarter 1 - Trimestre 1	38.9	..	32.3	32.5	32.5	39.8
	Quarter 2 - Trimestre 2	39.0	..	36.1	35.6	33.8	39.7
	Quarter 3 - Trimestre 3	39.0	..	35.7	34.9	34.0	39.7
	Quarter 4 - Trimestre 4	37.8	..	35.2	34.6	33.9	38.3
	Annual - Annuel	38.7	..	35.2	34.6	33.6	39.4
	2003											
	Quarter 1 - Trimestre 1	36.8	..	38.1	37.8	38.1	37.9	37.9	37.9	36.6
	Quarter 2 - Trimestre 2	36.6	..	37.3	36.7	37.1	36.8	36.9	36.9	36.6
	Quarter 3 - Trimestre 3	35.7	..	33.5	33.6	34.3	33.1	33.5	33.6	36.2
	Quarter 4 - Trimestre 4	37.0	..	38.0	40.3	39.8	39.2	39.6	39.4	36.5
	Annual - Annuel	36.5	..	36.5	37.0	37.0	36.6	36.8	36.7	36.5
	2004											
	Quarter 1 - Trimestre 1	36.5
	Quarter 2 - Trimestre 2	36.9
	Quarter 3 - Trimestre 3	36.0
	Quarter 4 - Trimestre 4	36.8
	Annual - Annuel	36.5
	2005											
	Quarter 1 - Trimestre 1	36.4	..	37.4	38.3	38.8	36.3
	Quarter 2 - Trimestre 2	36.7	..	37.0	37.8	38.9	36.6
	Quarter 3 - Trimestre 3	37.9	..	39.0	39.4	40.1	37.9
	Quarter 4 - Trimestre 4	37.3	..	38.6	39.1	41.1	37.2
	Annual - Annuel	37.1	..	38.0	38.6	39.9	37.0
	2006											
	Quarter 1 - Trimestre 1	37.2	..	39.7	..	39.9	38.7	39.8	39.3	37.1
23	Construction - Construction											
	2002											
	Quarter 1 - Trimestre 1	35.2	33.4	34.7	36.1	36.9	38.4	39.1	35.5	34.6	37.6	36.5
	Quarter 2 - Trimestre 2	35.5	34.1	34.5	35.9	37.0	38.8	39.0	37.5	34.8	37.9	37.9
	Quarter 3 - Trimestre 3	36.9	35.4	36.2	37.2	38.3	39.9	43.3	38.3	36.2	39.0	39.6
	Quarter 4 - Trimestre 4	38.5	37.2	37.8	38.6	39.7	40.9	45.4	39.5	37.8	40.2	41.2
	Annual - Annuel	36.6	35.1	35.9	37.0	38.2	39.7	41.9	37.9	35.9	38.9	39.0
	2003											
	Quarter 1 - Trimestre 1	37.3	36.2	36.9	37.7	38.5	39.2	39.3	38.1	36.9	38.8	38.3
	Quarter 2 - Trimestre 2	37.4	36.4	36.9	37.8	37.9	39.6	38.1	39.5	37.0	38.7	39.2
	Quarter 3 - Trimestre 3	39.5	38.7	39.1	39.7	40.2	41.5	41.5	40.3	39.1	40.7	40.6
	Quarter 4 - Trimestre 4	38.3	37.0	37.7	38.6	39.0	40.5	43.5	40.0	37.7	39.7	40.9
	Annual - Annuel	38.2	37.1	37.7	38.5	38.9	40.3	41.0	39.5	37.7	39.5	39.9
	2004											
	Quarter 1 - Trimestre 1	37.7	36.6	37.3	38.1	38.3	39.5	38.4	39.3	37.3	38.9	39.1
	Quarter 2 - Trimestre 2	37.9	36.5	37.2	38.4	39.0	40.1	38.9	41.3	37.3	39.5	40.7
	Quarter 3 - Trimestre 3	40.5	39.2	39.5	40.6	41.6	42.6	45.3	44.8	39.7	42.0	45.1
	Quarter 4 - Trimestre 4	40.2	38.5	39.3	40.6	41.1	42.6	44.7	45.1	39.4	41.8	45.0
	Annual - Annuel	39.2	37.8	38.4	39.6	40.2	41.4	43.5	42.9	38.5	40.7	43.1
	2005											
	Quarter 1 - Trimestre 1	38.8	36.8	38.0	39.6	40.3	41.2	44.5	42.5	38.0	40.7	43.1
	Quarter 2 - Trimestre 2	39.3	37.8	38.4	39.6	40.5	41.8	41.9	44.7	38.5	41.1	43.9
	Quarter 3 - Trimestre 3	40.4	39.0	39.2	40.3	41.6	43.1	45.9	45.9	39.4	42.3	45.9
	Quarter 4 - Trimestre 4	40.2	38.8	39.4	40.3	41.0	42.7	43.5	44.1	39.4	41.8	43.9
	Annual - Annuel	39.8	38.2	38.8	40.0	40.9	42.3	44.1	44.5	38.9	41.6	44.4

Table 12

Quarterly and Annual Estimates of Average Weekly Hours by Enterprise Size of Employment, for Hourly Paid Employees, for Selected Industries, Canada, Provinces and Territories.

(Continued - suite)

Tableau 12

Estimations trimestrielles et annuelles des heures hebdomadaires moyennes par taille d'entreprise selon l'emploi, pour les salariés rémunérés à l'heure, pour une sélection d'industries, Canada, provinces et territoires.

NAICS 2002	Industry	Size - Taille										
		All Sizes - Toutes les tailles	0-4	5-19	20-49	50-99	100-299	300-499	500 +	0-49	50-299	300 +
SCIAN 2002	Industrie											
QUÉBEC												
23	Construction - Construction											
	2006											
	Quarter 1 - Trimestre 1	40.9	39.4	40.1	41.2	42.1	44.0	43.4	44.9	40.1	42.9	44.6
31-33	Manufacturing - Fabrication											
	2002											
	Quarter 1 - Trimestre 1	38.8	38.0	37.7	38.1	38.2	38.5	38.5	39.6	37.9	38.4	39.5
	Quarter 2 - Trimestre 2	38.9	39.0	38.3	38.6	38.6	38.6	37.9	39.5	38.5	38.6	39.3
	Quarter 3 - Trimestre 3	39.0	37.8	37.9	38.3	38.4	38.4	39.3	39.9	38.1	38.4	39.8
	Quarter 4 - Trimestre 4	39.0	37.7	37.8	38.1	38.3	38.4	39.2	39.9	38.0	38.3	39.8
	Annual - Annuel	38.9	38.1	37.9	38.3	38.4	38.5	38.7	39.7	38.1	38.4	39.6
	2003											
	Quarter 1 - Trimestre 1	38.9	37.5	37.6	38.1	38.3	38.5	39.0	39.9	37.8	38.4	39.8
	Quarter 2 - Trimestre 2	38.8	37.7	37.8	38.3	38.4	38.5	39.1	39.5	38.0	38.5	39.5
	Quarter 3 - Trimestre 3	38.5	37.5	37.6	37.9	38.0	38.1	38.8	39.2	37.7	38.0	39.2
	Quarter 4 - Trimestre 4	38.3	36.9	37.2	37.5	37.7	38.0	38.6	39.3	37.3	37.9	39.2
	Annual - Annuel	38.6	37.4	37.5	37.9	38.1	38.3	38.9	39.5	37.7	38.2	39.4
	2004											
	Quarter 1 - Trimestre 1	38.3	36.7	36.8	37.3	37.6	37.9	38.6	39.4	37.0	37.8	39.3
	Quarter 2 - Trimestre 2	38.1	36.4	36.5	37.2	37.6	37.9	38.2	39.2	36.9	37.8	39.0
	Quarter 3 - Trimestre 3	37.8	36.2	36.2	36.8	37.2	37.6	38.1	38.8	36.5	37.4	38.7
	Quarter 4 - Trimestre 4	37.5	35.8	35.9	36.5	36.9	37.3	37.3	38.6	36.2	37.2	38.4
	Annual - Annuel	37.9	36.3	36.3	36.9	37.3	37.7	38.1	39.0	36.7	37.5	38.9
	2005											
	Quarter 1 - Trimestre 1	37.7	36.0	36.1	36.8	37.2	37.5	37.8	38.6	36.5	37.4	38.5
	Quarter 2 - Trimestre 2	37.3	36.0	36.0	36.5	36.7	37.0	37.6	38.3	36.3	36.9	38.2
	Quarter 3 - Trimestre 3	37.4	36.4	36.3	36.8	36.9	37.2	37.4	38.3	36.6	37.1	38.2
	Quarter 4 - Trimestre 4	37.1	36.3	36.2	36.4	36.6	36.6	37.2	38.1	36.3	36.6	37.9
	Annual - Annuel	37.4	36.2	36.2	36.6	36.8	37.1	37.5	38.3	36.4	37.0	38.2
	2006											
	Quarter 1 - Trimestre 1	36.6	35.3	35.4	35.7	36.1	36.3	37.0	37.5	35.5	36.2	37.5
41	Wholesale Trade - Commerce de gros											
	2002											
	Quarter 1 - Trimestre 1	35.4	34.8	34.8	35.3	35.7	35.6	35.9	35.8	35.0	35.6	35.8
	Quarter 2 - Trimestre 2	35.3	34.8	34.9	35.3	35.4	35.1	35.5	36.0	35.0	35.3	36.0
	Quarter 3 - Trimestre 3	34.3	33.8	34.1	34.2	34.3	34.2	33.9	35.0	34.1	34.2	34.8
	Quarter 4 - Trimestre 4	34.9	34.5	34.8	34.9	34.8	34.8	35.2	35.4	34.8	34.8	35.4
	Annual - Annuel	35.0	34.4	34.6	34.9	35.0	34.9	35.1	35.6	34.7	34.9	35.5
	2003											
	Quarter 1 - Trimestre 1	34.8	34.7	34.8	34.9	34.6	34.8	35.9	34.9	34.8	34.7	35.0
	Quarter 2 - Trimestre 2	34.3	33.7	34.0	34.5	34.4	34.3	34.3	34.7	34.1	34.3	34.6
	Quarter 3 - Trimestre 3	33.1	32.3	32.8	33.2	33.2	33.2	33.1	33.4	32.9	33.2	33.4
	Quarter 4 - Trimestre 4	32.7	31.5	32.4	32.9	33.0	32.8	32.1	33.3	32.5	32.9	33.1
	Annual - Annuel	33.7	33.0	33.5	33.8	33.8	33.7	33.7	34.0	33.6	33.7	34.0
	2004											
	Quarter 1 - Trimestre 1	34.0	32.9	33.7	34.3	33.7	34.4	33.8	34.6	33.8	34.1	34.5
	Quarter 2 - Trimestre 2	33.9	32.6	33.5	33.9	33.9	34.0	34.5	34.6	33.5	33.9	34.6
	Quarter 3 - Trimestre 3	33.7	32.7	33.4	33.7	33.8	33.7	34.9	33.9	33.4	33.7	34.1
	Quarter 4 - Trimestre 4	33.6	32.9	33.4	33.6	33.6	33.8	34.5	33.9	33.4	33.7	34.0
	Annual - Annuel	33.8	32.8	33.5	33.9	33.7	34.0	34.4	34.2	33.5	33.9	34.2
	2005											
	Quarter 1 - Trimestre 1	32.4	31.7	32.5	32.3	31.7	32.4	34.9	32.5	32.3	32.1	32.8
	Quarter 2 - Trimestre 2	32.5	31.9	32.6	32.4	32.0	32.3	34.4	32.9	32.4	32.1	33.1
	Quarter 3 - Trimestre 3	32.1	31.3	32.0	32.1	31.4	32.0	34.0	32.9	31.9	31.7	33.0
	Quarter 4 - Trimestre 4	32.7	32.1	32.7	32.7	32.4	32.7	34.6	32.8	32.6	32.6	33.1
	Annual - Annuel	32.4	31.8	32.4	32.4	31.9	32.3	34.5	32.8	32.3	32.1	33.0
	2006											
	Quarter 1 - Trimestre 1	32.7	32.0	32.6	32.7	32.4	32.6	34.0	32.9	32.5	32.5	33.0
44-45	Retail trade - Commerce de détail											
	2002											
	Quarter 1 - Trimestre 1	25.7	25.9	26.1	26.7	26.3	25.2	25.1	25.0	26.3	25.8	25.0
	Quarter 2 - Trimestre 2	25.9	25.8	26.2	26.7	26.1	25.5	25.5	25.5	26.3	25.8	25.5
	Quarter 3 - Trimestre 3	26.1	26.1	26.5	27.2	26.6	26.1	25.3	25.2	26.7	26.4	25.2
	Quarter 4 - Trimestre 4	26.1	26.4	26.8	27.2	26.5	26.3	24.8	25.2	26.8	26.5	25.2
	Annual - Annuel	26.0	26.1	26.4	27.0	26.4	25.8	25.2	25.2	26.5	26.1	25.2
	2003											
	Quarter 1 - Trimestre 1	26.1	25.8	26.3	26.9	26.1	25.8	24.3	26.0	26.4	25.9	25.9
	Quarter 2 - Trimestre 2	27.2	27.0	27.4	28.1	27.4	27.0	26.0	27.0	27.5	27.2	26.9
	Quarter 3 - Trimestre 3	27.4	27.4	27.7	28.2	27.2	27.0	25.8	27.0	27.8	27.2	27.0
	Quarter 4 - Trimestre 4	27.0	27.5	27.6	27.8	27.0	27.0	25.5	26.4	27.7	27.0	26.4

Table 12

Quarterly and Annual Estimates of Average Weekly Hours by Enterprise Size of Employment, for Hourly Paid Employees, for Selected Industries, Canada, Provinces and Territories.

(Continued - suite)

Tableau 12

Estimations trimestrielles et annuelles des heures hebdomadaires moyennes par taille d'entreprise selon l'emploi, pour les salariés rémunérés à l'heure, pour une sélection d'industries, Canada, provinces et territoires.

NAICS 2002	Industry	Size - Taille										
		All Sizes - Toutes les tailles	0-4	5-19	20-49	50-99	100-299	300-499	500 +	0-49	50-299	300 +
SCIAN 2002	Industrie											
QUÉBEC												
44-45 Retail trade - Commerce de détail												
	2003											
	Annual - Annuel	26.9	26.9	27.3	27.7	26.9	26.7	25.4	26.6	27.4	26.8	26.5
	2004											
	Quarter 1 - Trimestre 1	26.1	26.4	26.4	26.8	25.8	25.6	24.2	25.9	26.5	25.7	25.7
	Quarter 2 - Trimestre 2	26.4	26.4	26.5	26.7	26.5	26.2	25.5	26.3	26.5	26.3	26.2
	Quarter 3 - Trimestre 3	26.5	26.3	26.4	26.5	26.5	26.1	25.0	26.7	26.4	26.3	26.6
	Quarter 4 - Trimestre 4	25.4	26.2	26.0	25.9	25.7	25.5	24.6	24.7	26.0	25.6	24.7
	Annual - Annuel	26.1	26.3	26.3	26.5	26.1	25.8	24.8	25.8	26.4	26.0	25.8
	2005											
	Quarter 1 - Trimestre 1	25.2	26.0	25.6	25.6	25.5	25.3	24.2	24.7	25.7	25.4	24.7
	Quarter 2 - Trimestre 2	25.9	26.4	26.1	26.4	26.1	26.0	26.1	25.4	26.3	26.1	25.4
	Quarter 3 - Trimestre 3	26.4	26.5	26.5	27.0	26.6	26.4	26.6	26.0	26.7	26.5	26.0
	Quarter 4 - Trimestre 4	26.5	26.5	26.6	27.3	26.9	26.5	26.5	25.9	26.8	26.7	26.0
	Annual - Annuel	26.0	26.4	26.2	26.6	26.3	26.1	25.9	25.5	26.4	26.2	25.5
	2006											
	Quarter 1 - Trimestre 1	26.1	25.9	26.0	26.9	26.5	26.2	26.4	25.7	26.3	26.4	25.7
48-49 Transportation & warehousing - Transport et entreposage												
	2002											
	Quarter 1 - Trimestre 1	35.1	36.6	34.4	33.3	32.9	34.1	36.0	36.3	34.5	33.6	36.3
	Quarter 2 - Trimestre 2	35.3	35.9	34.2	33.3	32.5	35.5	37.0	36.5	34.3	34.3	36.6
	Quarter 3 - Trimestre 3	35.5	35.6	34.1	34.0	34.3	34.8	36.8	36.9	34.5	34.6	36.9
	Quarter 4 - Trimestre 4	35.5	35.3	34.3	34.0	33.7	34.9	37.6	36.9	34.5	34.4	36.9
	Annual - Annuel	35.3	35.8	34.2	33.6	33.3	34.9	36.9	36.6	34.4	34.2	36.7
	2003											
	Quarter 1 - Trimestre 1	35.7	35.8	34.6	34.0	33.9	35.2	36.9	36.9	34.7	34.7	36.9
	Quarter 2 - Trimestre 2	35.0	34.7	34.1	33.8	33.7	34.8	35.9	36.1	34.1	34.3	36.0
	Quarter 3 - Trimestre 3	35.2	34.6	34.5	34.3	34.1	34.8	35.4	36.4	34.5	34.5	36.3
	Quarter 4 - Trimestre 4	35.1	34.0	33.7	33.4	33.7	34.2	36.2	37.1	33.7	34.0	37.0
	Annual - Annuel	35.2	34.8	34.2	33.9	33.8	34.7	36.1	36.6	34.2	34.3	36.6
	2004											
	Quarter 1 - Trimestre 1	35.0	33.9	33.7	33.4	33.0	34.5	36.2	37.1	33.7	33.8	37.0
	Quarter 2 - Trimestre 2	35.0	34.1	33.4	33.2	33.1	34.4	34.3	37.4	33.5	33.8	37.1
	Quarter 3 - Trimestre 3	36.7	35.5	35.0	34.6	34.8	36.5	36.6	39.0	35.0	35.7	38.8
	Quarter 4 - Trimestre 4	36.6	36.5	35.6	35.3	35.0	36.0	35.5	38.3	35.7	35.5	38.1
	Annual - Annuel	35.9	35.0	34.4	34.2	34.0	35.4	35.6	38.0	34.5	34.7	37.8
	2005											
	Quarter 1 - Trimestre 1	35.8	35.9	35.4	35.3	35.0	35.2	36.0	36.6	35.5	35.1	36.5
	Quarter 2 - Trimestre 2	36.2	35.9	35.7	35.7	35.6	35.9	35.5	37.0	35.8	35.8	36.9
	Quarter 3 - Trimestre 3	37.0	36.7	36.5	36.3	36.2	36.5	36.0	37.9	36.5	36.4	37.7
	Quarter 4 - Trimestre 4	37.1	35.2	35.4	35.9	35.9	36.0	38.0	39.2	35.5	36.0	39.1
	Annual - Annuel	36.5	35.9	35.8	35.8	35.7	35.9	36.3	37.7	35.8	35.8	37.6
	2006											
	Quarter 1 - Trimestre 1	37.3	34.8	35.9	36.6	36.9	37.3	38.7	38.5	35.8	37.2	38.5
51 Information & cultural industries - Industrie de l'information et industrie culturelle												
	2002											
	Quarter 1 - Trimestre 1	32.3	31.4	30.3	30.4	30.8	32.3	32.2	33.3	30.5	31.7	33.2
	Quarter 2 - Trimestre 2	31.9	31.1	29.8	30.0	30.4	31.9	32.0	33.1	30.1	31.3	32.9
	Quarter 3 - Trimestre 3	31.2	30.0	29.1	29.4	30.2	31.0	31.0	32.3	29.4	30.6	32.2
	Quarter 4 - Trimestre 4	30.1	29.6	28.8	28.5	28.8	29.6	30.6	31.0	28.9	29.3	30.9
	Annual - Annuel	31.4	30.5	29.5	29.6	30.0	31.2	31.5	32.4	29.7	30.7	32.3
	2003											
	Quarter 1 - Trimestre 1	29.2	28.1	27.8	27.4	27.4	28.6	30.1	30.3	27.7	28.1	30.2
	Quarter 2 - Trimestre 2	27.7	27.5	27.0	26.2	25.2	27.8	29.5	28.2	26.8	26.8	28.4
	Quarter 3 - Trimestre 3	27.1	27.1	26.2	25.6	24.8	27.0	28.7	27.7	26.2	26.0	27.8
	Quarter 4 - Trimestre 4	27.4	25.6	25.3	25.0	24.3	25.3	27.2	28.9	25.2	24.9	28.8
	Annual - Annuel	27.8	27.1	26.6	26.1	25.4	27.2	29.1	28.8	26.5	26.4	28.8
	2004											
	Quarter 1 - Trimestre 1	27.6	24.2	24.6	25.5	25.9	24.9	26.9	29.7	24.9	25.3	29.6
	Quarter 2 - Trimestre 2	29.7	26.9	27.1	26.8	28.5	28.8	27.1	31.9	27.0	28.6	31.4
	Quarter 3 - Trimestre 3	29.2	25.5	26.2	25.7	25.7	27.0	24.8	32.3	25.9	26.4	31.8
	Quarter 4 - Trimestre 4	30.2	26.1	26.3	25.8	26.4	26.4	25.3	33.2	26.1	26.4	32.8
	Annual - Annuel	29.2	25.7	26.1	26.0	26.6	26.7	26.1	31.8	26.0	26.7	31.4
	2005											
	Quarter 1 - Trimestre 1	30.7	27.9	27.4	27.4	27.7	28.5	27.2	32.6	27.5	28.1	32.3
	Quarter 2 - Trimestre 2	31.5	30.0	29.7	29.7	30.2	30.5	31.5	32.3	29.7	30.4	32.3
	Quarter 3 - Trimestre 3	31.9	30.1	30.1	30.6	31.0	31.6	31.9	32.3	30.3	31.4	32.3
	Quarter 4 - Trimestre 4	32.7	31.3	31.0	31.4	31.7	31.9	32.8	33.2	31.2	31.8	33.2
	Annual - Annuel	31.8	29.9	29.6	30.0	30.3	30.8	30.9	32.6	29.8	30.6	32.6

Table 12

Quarterly and Annual Estimates of Average Weekly Hours by Enterprise Size of Employment, for Hourly Paid Employees, for Selected Industries, Canada, Provinces and Territories.

(Continued - suite)

Tableau 12

Estimations trimestrielles et annuelles des heures hebdomadaires moyennes par taille d'entreprise selon l'emploi, pour les salariés rémunérés à l'heure, pour une sélection d'industries, Canada, provinces et territoires.

NAICS 2002	Industry	Size - Taille										
		All Sizes - Toutes les tailles	0-4	5-19	20-49	50-99	100-299	300-499	500 +	0-49	50-299	300 +
SCIAN 2002	Industrie											
QUÉBEC												
51	Information & cultural industries - Industrie de l'information et industrie culturelle											
	2006											
	Quarter 1 - Trimestre 1	30.9	28.8	29.3	29.2	29.8	29.9	31.2	31.6	29.2	29.9	31.5
52	Finance & insurance - Finance et assurances											
	2002											
	Quarter 1 - Trimestre 1	27.4	28.1	27.8	27.4	27.3	28.0	29.4	27.0	27.6	27.7	27.1
	Quarter 2 - Trimestre 2	27.9	28.6	28.2	27.8	27.9	28.3	29.3	27.6	28.1	28.2	27.6
	Quarter 3 - Trimestre 3	27.2	29.0	27.7	27.0	27.0	27.6	29.6	26.9	27.5	27.3	27.0
	Quarter 4 - Trimestre 4	25.7	27.3	26.5	25.4	25.3	25.8	27.3	25.5	26.1	25.6	25.6
	Annual - Annuel	27.0	28.2	27.6	26.9	26.8	27.4	28.7	26.7	27.3	27.2	26.8
	2003											
	Quarter 1 - Trimestre 1	26.4	28.3	26.8	25.6	25.7	26.6	29.0	26.4	26.4	26.2	26.5
	Quarter 2 - Trimestre 2	27.8	29.9	28.7	27.6	27.7	27.9	29.5	27.4	28.3	27.8	27.5
	Quarter 3 - Trimestre 3	28.0	29.4	28.6	27.8	27.8	28.0	29.0	27.9	28.3	27.9	28.0
	Quarter 4 - Trimestre 4	28.0	29.9	28.7	27.6	27.7	28.0	28.4	28.0	28.3	27.9	28.0
	Annual - Annuel	27.6	29.4	28.2	27.2	27.3	27.6	29.0	27.5	27.9	27.4	27.5
	2004											
	Quarter 1 - Trimestre 1	28.7	30.3	29.0	27.8	28.1	28.4	30.0	28.9	28.6	28.3	28.9
	Quarter 2 - Trimestre 2	29.4	28.8	27.9	26.4	26.7	27.0	31.4	30.9	27.2	26.9	30.9
	Quarter 3 - Trimestre 3	28.9	28.5	27.4	26.0	26.1	26.7	32.7	30.3	26.8	26.4	30.3
	Quarter 4 - Trimestre 4	28.2	27.5	26.5	25.2	25.5	25.8	34.4	29.7	26.0	25.7	29.9
	Annual - Annuel	28.8	28.8	27.6	26.3	26.5	26.9	32.1	30.0	27.1	26.7	30.1
	2005											
	Quarter 1 - Trimestre 1	26.5	25.3	24.6	23.6	23.6	24.4	32.3	27.9	24.1	24.0	28.1
	Quarter 2 - Trimestre 2	29.3	25.7	26.1	26.3	26.3	27.0	33.7	31.1	26.2	26.6	31.2
	Quarter 3 - Trimestre 3	32.8	27.1	28.5	30.4	30.6	31.0	35.3	34.6	29.3	30.8	34.6
	Quarter 4 - Trimestre 4	33.4	28.3	29.7	31.5	31.5	32.0	35.7	35.1	30.4	31.7	35.2
	Annual - Annuel	30.4	26.6	27.2	27.9	27.9	28.5	34.3	32.0	27.5	28.2	32.1
	2006											
	Quarter 1 - Trimestre 1	32.8	28.9	30.1	31.2	31.5	31.5	34.3	34.1	30.5	31.5	34.1
53	Real estate & rental & leasing - Services immobiliers et services de location et de location à bail											
	2002											
	Quarter 1 - Trimestre 1	26.8	26.6	26.2	26.8	26.2	27.3	27.2	28.0	26.5	26.8	27.9
	Quarter 2 - Trimestre 2	27.2	27.1	26.3	27.2	26.9	28.3	28.5	27.9	26.7	27.6	28.0
	Quarter 3 - Trimestre 3	27.2	26.8	26.6	27.0	26.7	27.9	29.0	28.8	26.8	27.3	28.9
	Quarter 4 - Trimestre 4	27.1	26.9	26.5	26.9	26.8	27.8	28.4	27.9	26.7	27.3	28.0
	Annual - Annuel	27.1	26.9	26.4	27.0	26.7	27.9	28.4	28.2	26.7	27.3	28.2
	2003											
	Quarter 1 - Trimestre 1	26.2	25.8	25.6	26.3	26.1	27.1	27.5	27.0	25.8	26.6	27.1
	Quarter 2 - Trimestre 2	25.9	25.1	24.9	26.0	25.8	26.6	26.2	27.8	25.2	26.1	27.5
	Quarter 3 - Trimestre 3	26.6	24.4	25.0	26.0	26.4	26.9	27.2	31.8	25.0	26.7	30.7
	Quarter 4 - Trimestre 4	26.9	25.4	25.2	26.6	27.1	26.7	28.9	30.4	25.6	26.9	30.2
	Annual - Annuel	26.4	25.2	25.2	26.2	26.3	26.8	27.3	29.3	25.4	26.5	28.9
	2004											
	Quarter 1 - Trimestre 1	26.6	25.8	25.2	26.8	26.7	27.4	28.5	29.3	25.8	27.1	29.1
	Quarter 2 - Trimestre 2	26.5	25.5	25.1	27.2	27.5	28.4	28.6	27.5	25.7	28.0	27.6
	Quarter 3 - Trimestre 3	28.4	27.5	26.9	28.9	29.6	30.3	28.8	30.2	27.5	29.9	29.9
	Quarter 4 - Trimestre 4	28.0	27.1	26.6	28.7	28.9	29.5	28.4	29.1	27.3	29.2	29.0
	Annual - Annuel	27.4	26.5	26.0	27.9	28.3	29.0	28.6	29.0	26.6	28.6	28.9
	2005											
	Quarter 1 - Trimestre 1	26.0	25.5	24.4	26.5	27.5	27.5	25.2	27.5	27.2
	Quarter 2 - Trimestre 2	24.7	23.7	23.5	25.1	25.8	26.6	24.0	26.2	25.8
	Quarter 3 - Trimestre 3	25.6	24.2	24.6	25.8	26.5	27.6	24.8	27.1	27.3
	Quarter 4 - Trimestre 4	25.8	24.8	24.8	26.2	26.5	28.1	25.1	27.3	26.7
	Annual - Annuel	25.6	24.6	24.4	25.9	26.6	27.5	24.8	27.0	26.8
	2006											
	Quarter 1 - Trimestre 1	25.0	24.0	23.8	25.3	25.9	27.1	25.6	26.2	24.2	26.5	26.1
54	Professional, scientific & technical services - Services professionnels, scientifiques et techniques											
	2002											
	Quarter 1 - Trimestre 1	30.6	30.0	30.2	30.8	31.2	30.8	31.9	30.8	30.3	31.0	31.1
	Quarter 2 - Trimestre 2	30.2	30.0	29.7	30.0	30.3	29.9	31.4	30.9	29.9	30.1	31.0
	Quarter 3 - Trimestre 3	30.7	30.4	30.3	30.6	30.8	30.1	31.8	31.2	30.4	30.5	31.3
	Quarter 4 - Trimestre 4	30.6	30.4	30.3	30.5	31.0	30.2	32.0	30.7	30.4	30.5	31.0
	Annual - Annuel	30.5	30.2	30.1	30.5	30.8	30.2	31.8	30.9	30.2	30.5	31.1
	2003											
	Quarter 1 - Trimestre 1	28.7	28.4	28.5	28.5	28.8	29.2	30.2	28.9	28.4	29.0	29.1

Table 12

Quarterly and Annual Estimates of Average Weekly Hours by Enterprise Size of Employment, for Hourly Paid Employees, for Selected Industries, Canada, Provinces and Territories.

(Continued - suite)

Tableau 12

Estimations trimestrielles et annuelles des heures hebdomadaires moyennes par taille d'entreprise selon l'emploi, pour les salariés rémunérés à l'heure, pour une sélection d'industries, Canada, provinces et territoires.

NAICS 2002	Industry	Size - Taille										
		All Sizes - Toutes les tailles	0-4	5-19	20-49	50-99	100-299	300-499	500 +	0-49	50-299	300 +
SCIAN 2002	Industrie											
QUÉBEC												
54	Professional, scientific & technical services - Services professionnels, scientifiques et techniques											
	2003											
	Quarter 2 - Trimestre 2	31.2	30.2	30.6	31.1	31.4	31.6	31.4	32.2	30.6	31.5	32.1
	Quarter 3 - Trimestre 3	32.3	30.8	31.4	32.3	32.5	32.8	32.3	33.6	31.5	32.7	33.5
	Quarter 4 - Trimestre 4	32.4	30.6	31.8	32.6	32.5	33.0	33.2	33.3	31.6	32.8	33.3
	Annual - Annuel	31.1	30.0	30.6	31.1	31.3	31.7	31.7	32.1	30.5	31.5	32.0
	2004											
	Quarter 1 - Trimestre 1	33.3	31.6	32.9	33.5	33.8	33.5	34.5	34.0	32.7	33.7	34.1
	Quarter 2 - Trimestre 2	32.3	30.8	31.6	32.6	33.0	32.5	32.5	33.4	31.6	32.7	33.3
	Quarter 3 - Trimestre 3	34.3	32.2	33.6	34.4	34.8	34.4	34.5	35.7	33.4	34.6	35.6
	Quarter 4 - Trimestre 4	35.5	32.7	34.8	35.8	36.8	36.7	33.3	37.0	34.4	36.8	36.6
	Annual - Annuel	33.9	31.8	33.2	34.1	34.7	34.4	33.7	35.0	33.0	34.5	34.8
	2005											
	Quarter 1 - Trimestre 1	31.7	30.2	30.9	32.1	32.8	31.7	29.6	32.7	31.0	32.2	32.4
	Quarter 2 - Trimestre 2	30.5	29.9	30.4	30.4	30.9	29.4	27.3	31.6	30.2	30.1	31.1
	Quarter 3 - Trimestre 3	32.7	31.1	32.2	32.8	33.5	32.1	31.0	34.0	32.0	32.8	33.8
	Quarter 4 - Trimestre 4	34.3	33.0	33.7	34.6	34.9	33.9	33.0	35.3	33.7	34.3	35.0
	Annual - Annuel	32.3	31.0	31.8	32.4	33.0	31.8	30.1	33.4	31.7	32.3	33.1
	2006											
	Quarter 1 - Trimestre 1	34.7	32.9	34.1	35.0	35.7	34.2	34.5	35.9	34.0	34.9	35.7
55	Management of companies & enterprises - Gestion de sociétés et d'entreprises											
	2002											
	Quarter 1 - Trimestre 1	29.3	30.0	29.4	29.1	29.5	29.6	29.5	29.5	29.0
	Quarter 2 - Trimestre 2	30.1	30.8	30.8	29.8	29.1	29.9	30.5	29.6	29.8
	Quarter 3 - Trimestre 3	30.9	31.8	30.9	30.8	29.8	31.1	31.1	30.5	30.8
	Quarter 4 - Trimestre 4	30.5	31.2	31.0	30.8	30.2	30.5	31.0	30.3	30.1
	Annual - Annuel	30.3	31.0	30.6	30.2	29.7	30.3	30.6	30.0	29.9
	2003											
	Quarter 1 - Trimestre 1	30.7	30.8	30.8	30.8	30.5	30.7	30.8	30.6	30.6
	Quarter 2 - Trimestre 2	31.1	31.6	31.2	31.5	30.3	31.0	31.4	30.7	30.9
	Quarter 3 - Trimestre 3	35.0	35.6	35.3	35.3	34.9	35.0	35.4	35.0	34.6
	Quarter 4 - Trimestre 4	32.7	33.6	33.6	33.1	33.2	32.7	33.5	33.0	31.8
	Annual - Annuel	32.5	33.0	32.8	32.7	32.2	32.5	32.9	32.3	32.1
	2004											
	Quarter 1 - Trimestre 1	30.9	31.7	31.5	31.3	31.5
	Quarter 2 - Trimestre 2	28.9	29.4	29.3	29.2	29.3
	Quarter 3 - Trimestre 3	26.9	27.4	27.1	27.1	27.2
	Quarter 4 - Trimestre 4	27.8	29.3	28.6	28.0	28.6
	Annual - Annuel	28.4	29.3	28.9	28.7	29.0
	2005											
	Quarter 1 - Trimestre 1	24.9	25.9	25.6	25.0	25.5	23.7	24.6
	Quarter 2 - Trimestre 2	25.8	27.1	26.7	26.1	26.6	24.3	25.5
	Quarter 3 - Trimestre 3	25.9	26.8	26.1	25.9	26.2	25.0	25.8
	Quarter 4 - Trimestre 4	24.6	25.5	25.0	25.0	25.1	24.3	24.3
	Annual - Annuel	25.3	26.3	25.8	25.5	25.9	24.3	25.0
	2006											
	Quarter 1 - Trimestre 1	25.6	26.3	26.0	26.0	25.8	25.7	26.1	25.8	25.1
56	Admin. & support, waste managemt. & remediation services - Services admin., soutien, gestion des déchets, assainissem.											
	2002											
	Quarter 1 - Trimestre 1	29.5	29.5	28.9	29.1	28.7	29.5	30.0	30.1	29.1	29.2	30.1
	Quarter 2 - Trimestre 2	29.6	29.4	29.0	29.1	28.9	29.5	30.6	30.2	29.1	29.3	30.3
	Quarter 3 - Trimestre 3	29.9	29.7	29.6	29.6	29.6	29.7	30.9	30.3	29.6	29.7	30.5
	Quarter 4 - Trimestre 4	30.1	29.8	29.6	29.8	29.9	29.9	31.1	30.5	29.7	29.9	30.6
	Annual - Annuel	29.8	29.6	29.3	29.4	29.3	29.7	30.7	30.3	29.4	29.5	30.4
	2003											
	Quarter 1 - Trimestre 1	29.9	29.3	29.3	29.6	29.7	29.9	30.9	30.4	29.4	29.8	30.5
	Quarter 2 - Trimestre 2	31.4	31.9	31.5	31.4	31.0	31.6	31.3	31.3	31.5	31.3	31.3
	Quarter 3 - Trimestre 3	31.6	31.8	31.7	31.2	31.4	31.3	31.6	31.7	31.6	31.4	31.7
	Quarter 4 - Trimestre 4	30.9	30.5	30.5	30.6	30.4	30.9	31.9	31.3	30.5	30.7	31.4
	Annual - Annuel	31.0	30.9	30.8	30.7	30.6	30.9	31.4	31.2	30.8	30.8	31.2
	2004											
	Quarter 1 - Trimestre 1	30.9	29.4	29.5	30.3	30.7	31.4	32.5	31.7	29.8	31.1	31.9
	Quarter 2 - Trimestre 2	31.7	30.1	30.2	31.2	31.8	32.4	33.6	32.3	30.5	32.2	32.5
	Quarter 3 - Trimestre 3	31.3	30.0	30.1	30.6	31.5	31.9	32.8	32.0	30.3	31.7	32.1
	Quarter 4 - Trimestre 4	30.7	30.1	30.0	30.3	30.4	31.0	31.8	31.1	30.1	30.8	31.2
	Annual - Annuel	31.2	29.9	29.9	30.6	31.1	31.7	32.7	31.8	30.2	31.5	31.9
	2005											
	Quarter 1 - Trimestre 1	30.7	29.6	29.6	29.9	30.4	31.3	32.3	31.1	29.7	31.0	31.3

Table 12

Quarterly and Annual Estimates of Average Weekly Hours by Enterprise Size of Employment, for Hourly Paid Employees, for Selected Industries, Canada, Provinces and Territories.

(Continued - suite)

Tableau 12

Estimations trimestrielles et annuelles des heures hebdomadaires moyennes par taille d'entreprise selon l'emploi, pour les salariés rémunérés à l'heure, pour une sélection d'industries, Canada, provinces et territoires.

NAICS 2002	Industry	Size - Taille										
		All Sizes - Toutes les tailles	0-4	5-19	20-49	50-99	100-299	300-499	500 +	0-49	50-299	300 +
SCIAN 2002	Industrie											
QUÉBEC												
56	Admin. & support, waste managemt. & remediation services - Services admin., soutien, gestion des déchets, assainissem.											
	2005											
	Quarter 2 - Trimestre 2	31.0	30.0	29.9	30.4	30.7	31.6	32.2	31.5	30.1	31.3	31.6
	Quarter 3 - Trimestre 3	32.5	31.3	31.5	31.8	32.4	33.2	33.0	33.2	31.6	32.9	33.2
	Quarter 4 - Trimestre 4	32.5	31.2	31.5	31.9	32.6	33.2	33.0	33.0	31.6	33.0	33.0
	Annual - Annuel	31.8	30.6	30.7	31.1	31.6	32.4	32.7	32.3	30.8	32.1	32.3
	2006											
	Quarter 1 - Trimestre 1	30.8	29.6	29.8	30.0	31.0	31.4	31.3	31.2	29.8	31.3	31.2
62	Health care & social assistance - Soins de santé et assistance sociale											
	2002											
	Quarter 1 - Trimestre 1	27.4	31.0	30.3	29.8	28.3	28.2	26.9	25.9	30.3	28.2	26.1
	Quarter 2 - Trimestre 2	27.6	30.9	29.7	29.4	27.8	28.4	27.6	26.4	29.9	28.3	26.6
	Quarter 3 - Trimestre 3	28.1	30.7	30.0	30.1	28.5	28.8	27.9	27.1	30.2	28.7	27.3
	Quarter 4 - Trimestre 4	28.7	29.6	28.8	28.8	27.9	29.1	28.8	28.6	29.0	28.7	28.6
	Annual - Annuel	27.9	30.5	29.7	29.5	28.1	28.6	27.8	27.0	29.8	28.5	27.1
	2003											
	Quarter 1 - Trimestre 1	29.6	28.6	28.0	28.0	27.8	29.1	29.5	30.5	28.2	28.7	30.3
	Quarter 2 - Trimestre 2	29.6	29.2	29.2	29.4	28.1	29.6	30.0	29.8	29.2	29.1	29.8
	Quarter 3 - Trimestre 3	29.5	30.0	29.7	29.9	28.5	29.7	29.9	29.3	29.8	29.3	29.4
	Quarter 4 - Trimestre 4	28.7	29.6	29.3	29.6	27.9	29.6	29.5	28.0	29.5	29.1	28.3
	Annual - Annuel	29.3	29.4	29.0	29.2	28.1	29.5	29.8	29.4	29.2	29.1	29.4
	2004											
	Quarter 1 - Trimestre 1	29.8	29.6	29.8	31.1	29.2	29.8	29.6	29.7	30.2	29.6	29.7
	Quarter 2 - Trimestre 2	29.8	28.0	28.4	29.9	28.4	29.6	30.2	30.3	28.8	29.3	30.3
	Quarter 3 - Trimestre 3	29.8	28.8	28.8	30.6	29.4	30.0	30.0	30.0	29.4	29.8	30.0
	Quarter 4 - Trimestre 4	30.1	30.5	29.8	31.1	29.3	30.2	30.1	30.0	30.3	29.9	30.0
	Annual - Annuel	29.9	29.2	29.2	30.7	29.1	29.9	30.0	30.0	29.7	29.6	30.0
	2005											
	Quarter 1 - Trimestre 1	30.1	29.3	29.3	30.8	28.7	29.6	30.0	30.4	29.8	29.3	30.4
	Quarter 2 - Trimestre 2	29.3	28.4	28.1	29.1	27.6	28.8	29.0	29.9	28.5	28.4	29.8
	Quarter 3 - Trimestre 3	30.1	28.7	29.5	32.0	29.9	29.8	30.0	30.1	30.1	29.9	30.1
	Quarter 4 - Trimestre 4	30.6	28.9	29.7	32.0	29.7	29.7	30.2	31.0	30.2	29.7	30.9
	Annual - Annuel	30.0	28.8	29.1	30.9	28.9	29.5	29.8	30.3	29.6	29.3	30.3
	2006											
	Quarter 1 - Trimestre 1	30.0	29.1	29.0	30.5	28.8	29.4	29.9	30.4	29.4	29.2	30.3
71	Arts, entertainment & recreation - Arts, spectacles et loisirs											
	2002											
	Quarter 1 - Trimestre 1	24.0	24.3	22.5	21.7	23.3	23.1	22.5	23.2	26.2
	Quarter 2 - Trimestre 2	24.0	24.0	22.3	21.8	22.2	23.1	22.3	22.7	27.7
	Quarter 3 - Trimestre 3	24.3	24.1	22.7	22.5	22.6	23.2	22.8	22.9	28.5
	Quarter 4 - Trimestre 4	24.7	24.7	23.2	22.6	23.0	23.5	23.2	23.3	28.4
	Annual - Annuel	24.3	24.3	22.7	22.2	22.7	23.2	22.7	23.0	27.7
	2003											
	Quarter 1 - Trimestre 1	24.7	24.7	23.1	22.9	22.5	24.1	23.3	23.3	26.9
	Quarter 2 - Trimestre 2	26.1	26.1	24.1	24.0	23.9	25.7	24.4	24.9	29.8
	Quarter 3 - Trimestre 3	25.8	25.2	23.7	23.6	23.9	24.9	23.9	24.4	29.8
	Quarter 4 - Trimestre 4	22.9	22.9	20.7	20.2	20.7	21.8	20.9	21.3	27.2
	Annual - Annuel	24.9	24.7	22.9	22.7	22.8	24.1	23.1	23.5	28.3
	2004											
	Quarter 1 - Trimestre 1	22.7	23.6	20.6	20.0	20.6	22.2	22.5	26.0	20.8	21.5	25.4
	Quarter 2 - Trimestre 2	24.3	24.5	22.0	21.8	22.1	23.6	27.3	28.8	22.3	22.9	28.6
	Quarter 3 - Trimestre 3	26.3	25.9	24.3	23.8	24.0	25.2	27.8	31.4	24.4	24.7	30.8
	Quarter 4 - Trimestre 4	24.8	25.2	22.5	21.9	22.6	23.7	28.5	30.8	22.6	23.2	30.4
	Annual - Annuel	24.6	24.9	22.4	22.0	22.5	23.8	26.3	29.0	22.6	23.2	28.5
	2005											
	Quarter 1 - Trimestre 1	24.7	25.1	22.8	21.7	22.5	23.9	27.0	28.1	22.7	23.3	27.9
	Quarter 2 - Trimestre 2	23.6	24.0	20.6	20.0	20.5	22.6	30.9	30.4	20.8	21.6	30.5
	Quarter 3 - Trimestre 3	25.6	24.7	22.6	22.8	23.1	24.0	27.1	32.1	23.0	23.5	31.5
	Quarter 4 - Trimestre 4	21.2	21.7	18.0	17.6	18.5	18.7	24.8	28.9	18.3	18.6	28.1
	Annual - Annuel	23.8	23.9	21.0	20.5	21.3	22.4	27.3	29.9	21.2	21.9	29.5
	2006											
	Quarter 1 - Trimestre 1	19.7	20.9	16.9	16.4	17.2	17.8	20.9	24.0	17.3	17.6	23.6
72	Accommodation & food services - Hébergement et services de restauration											
	2002											
	Quarter 1 - Trimestre 1	26.4	25.9	25.3	25.9	26.6	26.2	30.7	28.5	25.6	26.4	29.0
	Quarter 2 - Trimestre 2	27.0	27.3	26.3	26.4	26.6	26.2	29.8	30.1	26.4	26.4	30.0

Table 12

Quarterly and Annual Estimates of Average Weekly Hours by Enterprise Size of Employment, for Hourly Paid Employees, for Selected Industries, Canada, Provinces and Territories.

(Continued - suite)

Tableau 12

Estimations trimestrielles et annuelles des heures hebdomadaires moyennes par taille d'entreprise selon l'emploi, pour les salariés rémunérés à l'heure, pour une sélection d'industries, Canada, provinces et territoires.

NAICS 2002	Industry	Size - Taille										
		All Sizes - Toutes les tailles	0-4	5-19	20-49	50-99	100-299	300-499	500 +	0-49	50-299	300 +
SCIAN 2002	Industrie											
QUÉBEC												
72	Accommodation & food services - Hébergement et services de restauration											
	2002											
	Quarter 3 - Trimestre 3	27.3	27.2	26.4	26.6	26.6	27.0	32.0	30.2	26.6	26.8	30.5
	Quarter 4 - Trimestre 4	27.0	26.6	26.1	26.3	26.2	26.5	29.5	30.4	26.3	26.4	30.3
	Annual - Annuel	26.9	26.8	26.0	26.3	26.5	26.5	30.6	29.8	26.2	26.5	30.0
	2003											
	Quarter 1 - Trimestre 1	26.8	26.2	25.6	25.9	26.3	27.1	30.9	30.3	25.8	26.7	30.4
	Quarter 2 - Trimestre 2	27.3	26.8	26.3	26.6	26.8	27.2	30.8	31.0	26.5	27.0	31.0
	Quarter 3 - Trimestre 3	29.5	28.8	28.3	28.5	28.6	29.9	35.6	33.4	28.5	29.2	33.9
	Quarter 4 - Trimestre 4	28.2	27.4	26.9	27.0	27.3	28.5	33.9	32.9	27.0	27.8	33.1
	Annual - Annuel	28.0	27.3	26.8	27.0	27.3	28.2	32.8	31.9	26.9	27.7	32.1
	2004											
	Quarter 1 - Trimestre 1	26.6	26.5	25.7	25.9	25.7	26.5	28.3	30.5	25.9	26.0	30.1
	Quarter 2 - Trimestre 2	28.0	27.4	26.8	27.6	28.0	28.2	30.0	30.9	27.2	28.1	30.7
	Quarter 3 - Trimestre 3	29.2	28.8	28.1	28.8	29.4	29.7	32.0	31.7	28.5	29.5	31.7
	Quarter 4 - Trimestre 4	26.6	26.8	25.3	25.6	26.1	27.1	29.8	30.4	25.6	26.5	30.3
	Annual - Annuel	27.6	27.4	26.5	27.0	27.3	27.9	30.1	30.9	26.8	27.6	30.7
	2005											
	Quarter 1 - Trimestre 1	26.4	26.1	25.2	25.8	26.3	25.9	29.2	30.2	25.6	26.1	30.0
	Quarter 2 - Trimestre 2	27.2	26.6	26.0	27.0	27.5	27.4	30.1	29.5	26.5	27.5	29.7
	Quarter 3 - Trimestre 3	28.9	28.3	27.7	28.6	29.4	29.0	31.9	31.2	28.1	29.3	31.3
	Quarter 4 - Trimestre 4	27.4	26.2	25.8	26.6	27.6	28.1	32.7	30.9	26.2	27.8	31.3
	Annual - Annuel	27.5	26.8	26.2	27.0	27.8	27.7	31.0	30.4	26.6	27.7	30.6
	2006											
	Quarter 1 - Trimestre 1	27.7	26.3	26.2	27.2	28.3	28.8	32.1	30.6	26.6	28.5	30.9
81	Other services (except public administration) - Autres services, sauf les administrations publiques											
	2002											
	Quarter 1 - Trimestre 1	28.2	28.6	28.6	27.5	27.7	27.1	26.4	27.6	28.4	27.5	27.1
	Quarter 2 - Trimestre 2	28.5	29.1	29.0	27.5	28.0	26.9	25.9	28.4	28.7	27.5	27.4
	Quarter 3 - Trimestre 3	28.7	29.5	29.3	27.9	27.4	27.3	25.7	28.6	29.1	27.4	27.6
	Quarter 4 - Trimestre 4	29.1	30.0	29.7	27.9	27.9	27.5	26.0	28.6	29.4	27.7	27.7
	Annual - Annuel	28.6	29.3	29.1	27.7	27.8	27.2	26.0	28.3	28.9	27.5	27.5
	2003											
	Quarter 1 - Trimestre 1	29.0	29.7	29.7	28.2	27.5	27.5	26.5	28.2	29.4	27.5	27.7
	Quarter 2 - Trimestre 2	30.1	30.5	30.6	29.4	29.3	28.6	27.6	29.7	30.4	29.0	29.1
	Quarter 3 - Trimestre 3	30.4	30.8	30.9	29.7	29.2	29.0	28.8	30.6	30.7	29.1	30.2
	Quarter 4 - Trimestre 4	30.5	31.2	31.2	29.6	29.6	29.1	27.7	29.8	30.8	29.3	29.3
	Annual - Annuel	30.0	30.5	30.6	29.2	28.9	28.6	27.6	29.6	30.3	28.8	29.1
	2004											
	Quarter 1 - Trimestre 1	30.7	31.4	31.4	29.9	30.2	28.6	27.8	30.3	31.1	29.4	29.7
	Quarter 2 - Trimestre 2	30.0	30.3	30.6	29.6	29.3	27.6	27.4	30.2	30.3	28.4	29.5
	Quarter 3 - Trimestre 3	31.6	32.1	32.1	31.1	31.3	29.7	27.7	32.2	31.9	30.4	31.2
	Quarter 4 - Trimestre 4	30.4	30.7	30.7	30.0	30.2	28.8	28.3	31.3	30.5	29.5	30.7
	Annual - Annuel	30.7	31.1	31.2	30.1	30.2	28.7	27.8	31.0	30.9	29.4	30.2
	2005											
	Quarter 1 - Trimestre 1	29.7	30.5	30.2	29.3	28.8	27.3	27.7	30.0	30.1	28.0	29.5
	Quarter 2 - Trimestre 2	29.4	30.1	29.9	28.8	28.1	27.4	26.9	29.7	29.7	27.7	29.0
	Quarter 3 - Trimestre 3	31.3	31.2	31.4	31.3	31.4	30.4	31.5	31.5	31.3	30.8	31.5
	Quarter 4 - Trimestre 4	29.8	30.1	30.2	29.3	28.6	27.9	30.1	30.4	30.0	28.2	30.4
	Annual - Annuel	30.1	30.5	30.4	29.7	29.3	28.3	29.1	30.5	30.3	28.8	30.1
	2006											
	Quarter 1 - Trimestre 1	29.5	29.7	29.5	29.2	28.2	27.8	28.7	31.8	29.5	28.0	31.1
11-91N	Industrial aggregate (excluding unclassified) - Ensemble des industries sauf les entreprises non classifiées											
	2002											
	Quarter 1 - Trimestre 1	31.5	30.3	30.0	31.0	31.9	32.7	32.0	32.2	30.4	32.3	32.2
	Quarter 2 - Trimestre 2	31.7	30.6	30.2	31.2	31.7	32.7	32.1	32.4	30.6	32.3	32.4
	Quarter 3 - Trimestre 3	31.9	30.8	30.5	31.4	31.9	33.1	32.8	32.6	30.9	32.6	32.6
	Quarter 4 - Trimestre 4	32.0	31.0	30.6	31.3	31.9	33.0	33.1	32.8	30.9	32.5	32.8
	Annual - Annuel	31.8	30.7	30.3	31.2	31.9	32.9	32.5	32.5	30.7	32.4	32.5
	2003											
	Quarter 1 - Trimestre 1	31.9	30.3	30.0	30.8	31.5	32.9	32.7	33.2	30.4	32.3	33.1
	Quarter 2 - Trimestre 2	32.4	31.0	30.8	31.7	32.1	33.5	33.2	33.2	31.2	32.9	33.2
	Quarter 3 - Trimestre 3	32.6	31.8	31.5	32.1	32.2	33.6	33.7	33.2	31.8	33.0	33.3
	Quarter 4 - Trimestre 4	32.0	31.1	30.7	31.3	31.6	33.1	33.3	32.6	31.0	32.4	32.7
	Annual - Annuel	32.2	31.1	30.8	31.5	31.9	33.3	33.2	33.1	31.1	32.7	33.1
	2004											
	Quarter 1 - Trimestre 1	31.9	30.7	30.2	31.0	31.3	32.8	32.7	33.0	30.6	32.1	33.0
	Quarter 2 - Trimestre 2	32.1	30.5	30.3	31.3	32.0	33.2	33.0	33.1	30.7	32.7	33.1

Table 12

Quarterly and Annual Estimates of Average Weekly Hours by Enterprise Size of Employment, for Hourly Paid Employees, for Selected Industries, Canada, Provinces and Territories.

(Continued - suite)

Tableau 12

Estimations trimestrielles et annuelles des heures hebdomadaires moyennes par taille d'entreprise selon l'emploi, pour les salariés rémunérés à l'heure, pour une sélection d'industries, Canada, provinces et territoires.

NAICS 2002	Industry	Size - Taille										
		All Sizes - Toutes les tailles	0-4	5-19	20-49	50-99	100-299	300-499	500 +	0-49	50-299	300 +
SCIAN 2002	Industrie											
QUÉBEC												
11-91N Industrial aggregate (excluding unclassified) - Ensemble des industries sauf les entreprises non classifiées												
2004												
	Quarter 3 - Trimestre 3	32.6	31.7	31.1	31.9	32.5	33.7	33.6	33.2	31.5	33.1	33.3
	Quarter 4 - Trimestre 4	31.9	31.5	30.5	31.1	31.6	33.0	33.0	32.6	30.9	32.4	32.6
	Annual - Annuel	32.1	31.1	30.5	31.3	31.8	33.2	33.1	33.0	30.9	32.6	33.0
2005												
	Quarter 1 - Trimestre 1	31.4	30.6	29.9	30.6	31.1	32.4	32.9	32.2	30.3	31.9	32.3
	Quarter 2 - Trimestre 2	31.5	30.8	30.1	30.8	31.2	32.5	32.6	32.3	30.5	31.9	32.3
	Quarter 3 - Trimestre 3	32.5	31.6	31.1	32.0	32.3	33.5	33.8	33.0	31.5	33.0	33.1
	Quarter 4 - Trimestre 4	32.1	31.2	30.5	31.3	31.9	32.9	33.5	33.0	31.0	32.4	33.0
	Annual - Annuel	31.9	31.1	30.4	31.2	31.7	32.8	33.2	32.6	30.8	32.3	32.7
2006												
	Quarter 1 - Trimestre 1	31.6	30.9	30.1	30.9	31.5	32.5	33.0	32.2	30.6	32.1	32.3
ONTARIO												
11 Forestry, logging & support - Foresterie, exploitation et soutien												
2002												
	Quarter 1 - Trimestre 1	37.5	36.6	37.0	38.2	37.2	37.5	38.5
	Quarter 2 - Trimestre 2	37.8	36.3	37.0	37.8	36.9	39.0	39.4
	Quarter 3 - Trimestre 3	38.0	37.4	37.6	38.2	37.7	38.6	38.4
	Quarter 4 - Trimestre 4	38.0	36.7	37.5	38.6	37.5	37.7	39.7
	Annual - Annuel	37.8	36.7	37.3	38.2	37.3	38.3	39.0
2003												
	Quarter 1 - Trimestre 1	37.9	36.5	36.8	38.9	37.2	37.6	40.1
	Quarter 2 - Trimestre 2	35.3	34.7	34.7	35.5	34.9	35.5	36.2
	Quarter 3 - Trimestre 3	37.5	37.4	37.4	37.5	37.4	37.8	37.4
	Quarter 4 - Trimestre 4	38.1	36.9	37.3	38.3	37.4	38.0	40.6
	Annual - Annuel	37.3	36.4	36.6	37.7	36.8	37.3	38.6
2004												
	Quarter 1 - Trimestre 1	41.1	39.0	39.7	41.7	39.8	41.2	44.5
	Quarter 2 - Trimestre 2	39.5	38.0	38.2	39.7	38.5	40.1	42.0
	Quarter 3 - Trimestre 3	38.3	38.0	37.9	38.5	38.1	39.1	38.6
	Quarter 4 - Trimestre 4	40.5	39.9	40.1	41.0	40.2	40.3	41.6
	Annual - Annuel	39.8	38.8	39.0	40.1	39.1	40.1	41.6
2005												
	Quarter 1 - Trimestre 1	42.0	40.9	41.5	42.9	41.6	42.1	43.3
	Quarter 2 - Trimestre 2	40.0	39.0	39.7	40.3	39.6	39.8	41.6
	Quarter 3 - Trimestre 3	40.1	39.6	39.8	40.3	39.9	40.0	41.5
	Quarter 4 - Trimestre 4	41.5	41.3	41.3	41.4	41.3	41.6	41.9
	Annual - Annuel	40.9	40.2	40.6	41.2	40.6	40.8	42.1
2006												
	Quarter 1 - Trimestre 1	45.2	44.9	45.1	45.4	45.1	45.1	45.8
21 Mining & oil & gas extraction - Extraction minière et extraction de pétrole et de gaz												
2002												
	Quarter 1 - Trimestre 1	42.0	42.4	42.6	42.7	42.6	42.2	41.9
	Quarter 2 - Trimestre 2	41.8	41.7	42.2	43.0	42.4	42.0	41.6
	Quarter 3 - Trimestre 3	42.0	41.0	41.7	43.7	42.4	42.1	41.9
	Quarter 4 - Trimestre 4	42.0	42.0	42.3	42.9	42.5	42.3	41.8
	Annual - Annuel	42.0	41.8	42.2	43.1	42.5	42.2	41.8
2003												
	Quarter 1 - Trimestre 1	42.2	43.3	43.4	43.1	43.3	42.6	41.9
	Quarter 2 - Trimestre 2	42.3	41.4	41.3	41.6	41.4	42.0	42.6
	Quarter 3 - Trimestre 3	42.2	41.8	41.5	41.9	41.7	42.2	42.4
	Quarter 4 - Trimestre 4	42.5	41.2	40.5	41.1	40.8	42.2	43.0
	Annual - Annuel	42.3	41.9	41.5	41.8	41.7	42.2	42.5
2004												
	Quarter 1 - Trimestre 1	43.5	43.1	42.4	42.5	42.6	43.5	43.6
	Quarter 2 - Trimestre 2	37.0	37.8	38.3	38.5	38.3	37.5	36.7
	Quarter 3 - Trimestre 3	36.6	36.2	36.6	36.8	36.6	36.6	36.6
	Quarter 4 - Trimestre 4	38.1	36.8	36.7	37.1	36.9	37.3	38.5
	Annual - Annuel	38.9	39.0	38.5	38.8	38.7	39.0	38.9
2005												
	Quarter 1 - Trimestre 1	40.5	40.2	39.6	40.4	40.0	40.5	40.6
	Quarter 2 - Trimestre 2	39.0	39.6	38.9	39.5	39.3	39.2	38.9
	Quarter 3 - Trimestre 3	38.7	39.4	39.6	39.9	39.7	38.9	38.4
	Quarter 4 - Trimestre 4	38.2	38.2	38.0	38.1	38.1	37.7	38.4
	Annual - Annuel	39.0	39.3	39.0	39.4	39.2	39.0	39.0

Table 12

Quarterly and Annual Estimates of Average Weekly Hours by Enterprise Size of Employment, for Hourly Paid Employees, for Selected Industries, Canada, Provinces and Territories.

(Continued - suite)

Tableau 12

Estimations trimestrielles et annuelles des heures hebdomadaires moyennes par taille d'entreprise selon l'emploi, pour les salariés rémunérés à l'heure, pour une sélection d'industries, Canada, provinces et territoires.

NAICS 2002	Industry	Size - Taille										
		All Sizes - Toutes les tailles	0-4	5-19	20-49	50-99	100-299	300-499	500 +	0-49	50-299	300 +
SCIAN 2002	Industrie											
ONTARIO												
21	Mining & oil & gas extraction - Extraction minière et extraction de pétrole et de gaz											
	2006											
	Quarter 1 - Trimestre 1	39.0	38.7	38.2	38.2	38.3	38.3	39.3
22	Utilities - Services publics											
	2002											
	Quarter 1 - Trimestre 1	41.1	32.9	32.4	31.2	32.0	28.0	28.3	43.6	31.8	28.8	43.1
	Quarter 2 - Trimestre 2	41.4	36.8	38.4	39.5	39.8	40.7	38.8	41.6	38.9	40.4	41.5
	Quarter 3 - Trimestre 3	41.8	37.1	37.9	38.5	39.0	39.6	38.5	42.2	38.2	39.4	42.2
	Quarter 4 - Trimestre 4	42.9	38.3	40.0	40.4	41.1	41.4	41.1	43.2	40.0	41.3	43.1
	Annual - Annuel	41.8	36.3	37.0	37.1	37.8	36.0	36.1	42.6	37.0	36.5	42.5
	2003											
	Quarter 1 - Trimestre 1	40.9	38.4	39.3	39.8	40.0	40.0	40.2	41.1	39.5	40.0	41.1
	Quarter 2 - Trimestre 2	42.9	38.2	40.0	40.9	41.9	41.9	41.1	43.2	40.3	41.9	43.1
	Quarter 3 - Trimestre 3	42.6	34.1	38.2	39.0	40.5	41.0	41.2	43.0	38.2	40.9	42.9
	Quarter 4 - Trimestre 4	44.1	37.7	42.1	44.1	44.8	43.5	40.5	44.2	42.8	43.9	44.2
	Annual - Annuel	42.7	37.0	39.8	40.9	41.7	41.5	40.8	42.9	40.1	41.6	42.9
	2004											
	Quarter 1 - Trimestre 1	41.9	34.9	37.9	39.6	40.3	39.8	40.1	42.1	38.5	39.9	42.1
	Quarter 2 - Trimestre 2	42.5	36.9	39.2	40.3	41.6	41.7	40.9	42.6	39.5	41.7	42.6
	Quarter 3 - Trimestre 3	40.5	35.6	37.8	39.1	39.8	40.4	38.4	40.6	38.3	40.3	40.6
	Quarter 4 - Trimestre 4	41.8	36.6	38.1	39.2	40.0	39.7	41.5	42.0	38.6	39.8	42.0
	Annual - Annuel	41.6	36.0	38.3	39.5	40.5	40.4	40.3	41.8	38.7	40.5	41.8
	2005											
	Quarter 1 - Trimestre 1	40.5	35.3	36.6	38.3	39.0	38.9	37.4	38.9	40.7
	Quarter 2 - Trimestre 2	41.6	35.3	36.3	38.0	38.5	40.2	37.1	39.8	41.8
	Quarter 3 - Trimestre 3	41.8	34.7	37.3	38.4	40.4	41.6	37.6	41.2	41.9
	Quarter 4 - Trimestre 4	41.7	34.4	37.5	39.1	39.7	41.0	38.0	40.7	41.9
	Annual - Annuel	41.4	34.9	36.9	38.4	39.4	40.4	37.5	40.1	41.6
	2006											
	Quarter 1 - Trimestre 1	41.4	34.1	37.2	39.2	39.9	40.8	38.5	41.6	37.9	40.6	41.5
23	Construction - Construction											
	2002											
	Quarter 1 - Trimestre 1	37.5	35.0	36.5	38.6	38.9	39.3	44.0	39.8	36.6	39.1	40.6
	Quarter 2 - Trimestre 2	37.4	34.9	36.1	38.2	38.7	39.5	42.2	40.8	36.4	39.1	41.1
	Quarter 3 - Trimestre 3	37.9	35.7	36.6	38.4	39.3	39.4	40.0	41.9	36.8	39.4	41.4
	Quarter 4 - Trimestre 4	39.9	38.0	38.8	40.3	41.2	41.3	41.5	43.6	39.0	41.3	43.0
	Annual - Annuel	38.2	35.9	37.0	38.9	39.6	39.9	41.6	41.6	37.2	39.8	41.6
	2003											
	Quarter 1 - Trimestre 1	37.7	35.9	36.9	38.1	38.1	39.0	39.4	40.8	37.0	38.5	40.5
	Quarter 2 - Trimestre 2	37.7	36.6	37.1	38.3	38.7	39.4	39.3	37.6	37.3	39.0	38.0
	Quarter 3 - Trimestre 3	39.7	38.4	38.8	39.8	40.5	41.1	42.3	41.5	39.0	40.8	41.7
	Quarter 4 - Trimestre 4	38.1	36.5	37.4	38.5	39.1	39.6	40.7	39.4	37.5	39.3	39.8
	Annual - Annuel	38.4	36.9	37.6	38.7	39.2	39.9	40.6	39.8	37.7	39.5	40.0
	2004											
	Quarter 1 - Trimestre 1	36.5	35.3	36.0	36.9	37.2	37.7	38.2	37.7	36.0	37.4	37.8
	Quarter 2 - Trimestre 2	36.7	35.2	35.9	37.5	37.9	37.7	39.3	38.0	36.1	37.8	38.3
	Quarter 3 - Trimestre 3	39.5	37.4	38.3	40.3	41.0	41.4	43.5	41.2	38.6	41.2	41.9
	Quarter 4 - Trimestre 4	39.2	37.4	38.1	39.8	40.3	40.8	41.9	41.3	38.4	40.6	41.4
	Annual - Annuel	38.2	36.4	37.2	38.8	39.3	39.7	41.2	39.7	37.4	39.5	40.0
	2005											
	Quarter 1 - Trimestre 1	38.1	35.6	37.1	38.9	39.4	39.8	41.1	40.5	37.2	39.6	40.6
	Quarter 2 - Trimestre 2	38.1	36.0	37.0	38.8	39.3	39.6	41.9	40.0	37.2	39.5	40.5
	Quarter 3 - Trimestre 3	38.3	37.0	37.4	38.6	39.0	39.8	41.9	39.9	37.6	39.4	40.4
	Quarter 4 - Trimestre 4	37.6	36.3	36.8	37.9	38.3	39.0	40.8	38.6	37.0	38.7	39.0
	Annual - Annuel	38.0	36.3	37.1	38.5	39.0	39.5	41.5	39.7	37.3	39.3	40.1
	2006											
	Quarter 1 - Trimestre 1	37.4	36.1	36.9	37.9	38.1	39.0	40.2	38.3	36.9	38.5	38.6
31-33	Manufacturing - Fabrication											
	2002											
	Quarter 1 - Trimestre 1	39.4	37.6	37.8	38.6	38.8	39.3	39.1	40.1	38.2	39.1	40.0
	Quarter 2 - Trimestre 2	39.6	38.0	38.2	38.8	39.0	39.3	39.3	40.2	38.5	39.2	40.1
	Quarter 3 - Trimestre 3	39.6	38.0	38.3	38.8	39.0	39.4	39.2	40.2	38.6	39.2	40.1
	Quarter 4 - Trimestre 4	39.7	38.2	38.5	39.0	39.0	39.4	39.3	40.3	38.7	39.3	40.2
	Annual - Annuel	39.6	38.0	38.2	38.8	39.0	39.3	39.2	40.2	38.5	39.2	40.1
	2003											
	Quarter 1 - Trimestre 1	39.6	37.8	38.2	38.7	38.9	39.2	39.3	40.4	38.4	39.1	40.2
	Quarter 2 - Trimestre 2	39.6	37.9	38.3	38.7	39.0	39.3	39.4	40.3	38.5	39.2	40.1
	Quarter 3 - Trimestre 3	39.1	37.4	37.9	38.3	38.4	38.6	38.9	39.8	38.0	38.6	39.7

Table 12
Quarterly and Annual Estimates of Average Weekly Hours by Enterprise Size of Employment, for Hourly Paid Employees, for Selected Industries, Canada, Provinces and Territories.

Tableau 12
Estimations trimestrielles et annuelles des heures hebdomadaires moyennes par taille d'entreprise selon l'emploi, pour les salariés rémunérés à l'heure, pour une sélection d'industries, Canada, provinces et territoires.

(Continued - suite)

NAICS 2002	Industry	Size - Taille										
		All Sizes - Toutes les tailles	0-4	5-19	20-49	50-99	100-299	300-499	500 +	0-49	50-299	300 +
SCIAN 2002	Industrie											
ONTARIO												
31-33 Manufacturing - Fabrication												
	2003											
	Quarter 4 - Trimestre 4	39.2	37.7	38.2	38.5	38.6	38.8	39.0	40.0	38.3	38.7	39.8
	Annual - Annuel	39.4	37.7	38.2	38.6	38.7	39.0	39.1	40.1	38.3	38.9	40.0
	2004											
	Quarter 1 - Trimestre 1	39.6	37.9	38.4	38.9	39.0	39.2	39.2	40.3	38.6	39.1	40.2
	Quarter 2 - Trimestre 2	39.5	37.6	38.2	39.0	39.0	39.1	39.1	40.2	38.5	39.1	40.0
	Quarter 3 - Trimestre 3	38.9	37.0	37.7	38.4	38.5	38.6	38.7	39.5	38.0	38.5	39.3
	Quarter 4 - Trimestre 4	39.0	37.6	38.1	38.9	38.8	38.7	38.6	39.4	38.5	38.7	39.3
	Annual - Annuel	39.2	37.5	38.1	38.8	38.8	38.9	38.9	39.8	38.4	38.9	39.7
	2005											
	Quarter 1 - Trimestre 1	39.3	37.5	38.4	39.2	39.2	39.1	38.8	39.7	38.7	39.1	39.6
	Quarter 2 - Trimestre 2	39.2	37.4	38.4	39.2	39.0	39.1	38.8	39.5	38.7	39.0	39.4
	Quarter 3 - Trimestre 3	39.1	38.0	38.8	39.4	39.4	39.2	38.8	39.1	39.0	39.3	39.1
	Quarter 4 - Trimestre 4	38.9	38.0	38.8	39.4	39.3	39.1	38.5	38.8	39.0	39.2	38.7
	Annual - Annuel	39.1	37.7	38.6	39.3	39.2	39.1	38.7	39.3	38.9	39.2	39.2
	2006											
	Quarter 1 - Trimestre 1	38.8	37.5	38.4	39.2	39.1	38.9	38.6	38.8	38.7	38.9	38.7
41 Wholesale Trade - Commerce de gros												
	2002											
	Quarter 1 - Trimestre 1	35.4	34.7	34.9	35.6	35.6	35.6	35.8	35.5	35.1	35.6	35.5
	Quarter 2 - Trimestre 2	35.5	34.8	35.1	35.5	35.6	35.6	35.8	35.7	35.2	35.6	35.7
	Quarter 3 - Trimestre 3	35.1	34.5	34.7	35.1	35.0	35.2	35.9	35.3	34.8	35.1	35.4
	Quarter 4 - Trimestre 4	35.7	35.2	35.4	35.8	35.6	35.8	35.9	35.9	35.5	35.7	35.9
	Annual - Annuel	35.4	34.8	35.0	35.5	35.4	35.6	35.9	35.6	35.2	35.5	35.6
	2003											
	Quarter 1 - Trimestre 1	36.0	35.7	35.8	35.9	36.0	36.1	36.6	36.2	35.9	36.0	36.3
	Quarter 2 - Trimestre 2	35.8	35.2	35.4	35.7	35.9	36.1	36.6	36.0	35.5	36.0	36.1
	Quarter 3 - Trimestre 3	34.9	33.8	34.3	34.8	34.6	35.2	35.7	35.6	34.4	35.0	35.6
	Quarter 4 - Trimestre 4	35.1	33.8	34.4	34.8	34.9	35.7	35.8	35.6	34.5	35.3	35.7
	Annual - Annuel	35.5	34.6	35.0	35.3	35.3	35.8	36.2	35.9	35.0	35.6	35.9
	2004											
	Quarter 1 - Trimestre 1	36.4	35.0	35.8	36.1	36.0	36.9	37.5	37.0	35.8	36.5	37.1
	Quarter 2 - Trimestre 2	37.1	35.5	36.4	37.0	37.2	37.1	38.3	37.7	36.5	37.2	37.8
	Quarter 3 - Trimestre 3	37.3	35.7	36.4	37.1	37.5	37.1	38.0	38.2	36.6	37.3	38.2
	Quarter 4 - Trimestre 4	37.1	35.9	36.6	37.1	37.2	37.3	37.6	37.6	36.7	37.3	37.6
	Annual - Annuel	37.0	35.5	36.3	36.9	37.0	37.1	37.8	37.7	36.4	37.1	37.7
	2005											
	Quarter 1 - Trimestre 1	35.2	34.3	34.8	35.1	35.3	35.1	35.8	35.7	34.9	35.2	35.7
	Quarter 2 - Trimestre 2	35.2	34.5	34.9	35.4	35.1	35.1	35.1	35.7	35.0	35.1	35.6
	Quarter 3 - Trimestre 3	34.5	33.8	34.1	34.4	34.5	34.3	34.5	35.3	34.2	34.4	35.2
	Quarter 4 - Trimestre 4	35.3	34.9	35.0	35.2	35.3	35.1	35.0	35.6	35.1	35.2	35.5
	Annual - Annuel	35.1	34.4	34.7	35.0	35.1	34.9	35.1	35.6	34.8	35.0	35.5
	2006											
	Quarter 1 - Trimestre 1	34.5	33.9	34.2	34.5	34.5	34.2	35.0	34.9	34.2	34.3	34.9
44-45 Retail trade - Commerce de détail												
	2002											
	Quarter 1 - Trimestre 1	26.6	27.9	27.5	28.4	28.5	27.5	27.5	25.0	27.9	28.0	25.1
	Quarter 2 - Trimestre 2	26.7	28.1	27.6	28.1	28.0	26.2	29.6	25.3	27.9	27.1	25.5
	Quarter 3 - Trimestre 3	27.0	28.2	28.0	28.5	28.3	26.7	28.6	25.7	28.2	27.5	25.8
	Quarter 4 - Trimestre 4	27.0	28.4	28.1	28.4	28.0	26.7	26.8	25.8	28.3	27.4	25.9
	Annual - Annuel	26.8	28.1	27.8	28.4	28.2	26.7	28.1	25.5	28.0	27.5	25.6
	2003											
	Quarter 1 - Trimestre 1	26.8	27.7	27.7	28.2	27.6	26.1	30.2	25.8	27.9	26.9	25.9
	Quarter 2 - Trimestre 2	28.0	28.2	28.3	28.7	28.9	27.0	27.9	27.6	28.4	28.0	27.6
	Quarter 3 - Trimestre 3	28.1	28.6	28.7	28.8	28.5	27.4	29.2	27.5	28.7	28.0	27.5
	Quarter 4 - Trimestre 4	27.5	28.8	28.7	28.3	27.8	27.3	27.5	26.6	28.6	27.6	26.6
	Annual - Annuel	27.6	28.3	28.4	28.5	28.2	26.9	28.6	26.8	28.4	27.6	26.9
	2004											
	Quarter 1 - Trimestre 1	27.3	28.0	27.8	27.8	27.0	26.8	29.8	27.0	27.8	26.9	27.1
	Quarter 2 - Trimestre 2	27.0	27.3	27.3	27.3	27.1	26.8	28.9	26.6	27.3	27.0	26.7
	Quarter 3 - Trimestre 3	26.9	26.9	27.0	27.2	27.2	27.3	29.2	26.5	27.0	27.2	26.6
	Quarter 4 - Trimestre 4	25.5	27.1	26.8	27.0	26.4	24.7	27.9	24.4	26.9	25.6	24.5
	Annual - Annuel	26.6	27.3	27.2	27.3	26.9	26.3	28.9	26.0	27.3	26.7	26.1
	2005											
	Quarter 1 - Trimestre 1	25.3	26.6	26.3	26.6	26.0	24.9	27.1	24.3	26.5	25.5	24.3
	Quarter 2 - Trimestre 2	26.2	27.4	27.1	27.3	26.7	25.7	29.4	25.3	27.2	26.3	25.4
	Quarter 3 - Trimestre 3	26.5	27.4	27.4	27.6	27.0	26.4	29.3	25.7	27.5	26.7	25.8
	Quarter 4 - Trimestre 4	26.4	27.6	27.3	27.7	26.8	26.2	26.8	25.5	27.5	26.6	25.5
	Annual - Annuel	26.1	27.2	27.0	27.3	26.6	25.8	28.0	25.2	27.2	26.3	25.3

Table 12

Quarterly and Annual Estimates of Average Weekly Hours by Enterprise Size of Employment, for Hourly Paid Employees, for Selected Industries, Canada, Provinces and Territories.

(Continued - suite)

Tableau 12

Estimations trimestrielles et annuelles des heures hebdomadaires moyennes par taille d'entreprise selon l'emploi, pour les salariés rémunérés à l'heure, pour une sélection d'industries, Canada, provinces et territoires.

NAICS 2002	Industry	Size - Taille										
		All Sizes - Toutes les tailles	0-4	5-19	20-49	50-99	100-299	300-499	500 +	0-49	50-299	300 +
SCIAN 2002	Industrie											
ONTARIO												
44-45 Retail trade - Commerce de détail												
	2006											
	Quarter 1 - Trimestre 1	26.0	26.5	26.6	27.4	26.7	26.2	26.0	25.2	26.8	26.5	25.2
48-49 Transportation & warehousing - Transport et entreposage												
	2002											
	Quarter 1 - Trimestre 1	38.7	42.9	40.8	38.6	38.3	37.8	37.5	38.3	40.3	38.0	38.2
	Quarter 2 - Trimestre 2	38.8	40.6	39.7	39.3	38.1	38.1	38.4	38.7	39.7	38.1	38.7
	Quarter 3 - Trimestre 3	38.9	40.5	40.0	39.5	38.7	38.6	38.7	38.4	39.9	38.6	38.4
	Quarter 4 - Trimestre 4	38.1	38.5	38.1	37.5	37.1	36.7	38.5	38.6	37.9	36.9	38.6
	Annual - Annuel	38.6	40.6	39.7	38.7	38.0	37.8	38.2	38.5	39.5	37.9	38.5
	2003											
	Quarter 1 - Trimestre 1	36.9	36.2	36.4	35.8	35.5	35.1	37.0	37.9	36.1	35.2	37.8
	Quarter 2 - Trimestre 2	36.6	35.6	35.7	35.3	35.0	34.9	35.5	38.0	35.5	35.0	37.8
	Quarter 3 - Trimestre 3	36.7	35.2	35.5	35.7	35.4	34.6	35.0	38.3	35.5	35.0	38.1
	Quarter 4 - Trimestre 4	36.4	35.0	35.0	34.7	34.6	33.8	34.9	38.4	34.9	34.2	38.2
	Annual - Annuel	36.6	35.5	35.6	35.4	35.1	34.6	35.5	38.2	35.5	34.8	38.0
	2004											
	Quarter 1 - Trimestre 1	36.1	34.5	34.5	34.1	34.4	33.5	34.6	38.2	34.3	33.8	38.0
	Quarter 2 - Trimestre 2	36.3	35.3	35.1	35.0	35.4	33.9	33.8	38.0	35.1	34.5	37.7
	Quarter 3 - Trimestre 3	37.5	36.4	36.2	36.5	36.8	35.4	34.9	39.2	36.3	35.9	38.8
	Quarter 4 - Trimestre 4	37.4	37.3	36.6	36.7	36.7	34.8	35.1	38.7	36.8	35.6	38.4
	Annual - Annuel	36.9	35.9	35.7	35.6	35.8	34.4	34.6	38.5	35.7	35.0	38.2
	2005											
	Quarter 1 - Trimestre 1	36.3	35.7	35.9	35.8	36.1	34.9	33.4	37.3	35.8	35.4	36.9
	Quarter 2 - Trimestre 2	36.7	35.8	36.3	36.1	36.3	35.3	34.2	37.7	36.1	35.7	37.4
	Quarter 3 - Trimestre 3	37.1	36.0	36.6	36.8	36.7	35.9	35.8	37.9	36.5	36.2	37.7
	Quarter 4 - Trimestre 4	36.6	35.0	35.6	36.0	35.8	35.2	33.6	37.9	35.7	35.4	37.5
	Annual - Annuel	36.7	35.6	36.1	36.2	36.2	35.3	34.2	37.7	36.0	35.7	37.4
	2006											
	Quarter 1 - Trimestre 1	36.9	34.5	35.6	36.2	36.2	35.9	34.3	38.2	35.6	36.0	37.8
51 Information & cultural industries - Industrie de l'information et industrie culturelle												
	2002											
	Quarter 1 - Trimestre 1	30.5	27.5	28.7	30.3	30.8	31.6	31.6	30.6	29.1	31.3	30.7
	Quarter 2 - Trimestre 2	30.5	27.6	29.0	30.5	30.7	31.6	31.0	30.6	29.3	31.3	30.7
	Quarter 3 - Trimestre 3	30.4	27.8	28.6	30.6	30.0	32.0	31.0	30.5	29.2	31.2	30.5
	Quarter 4 - Trimestre 4	30.4	29.1	29.2	30.0	30.6	30.9	30.8	30.5	29.5	30.8	30.5
	Annual - Annuel	30.4	28.0	28.9	30.3	30.5	31.5	31.1	30.5	29.3	31.1	30.6
	2003											
	Quarter 1 - Trimestre 1	29.7	28.2	28.7	29.3	30.5	29.9	31.1	29.7	28.8	30.1	29.8
	Quarter 2 - Trimestre 2	28.3	29.6	29.2	29.5	30.5	30.6	30.4	27.5	29.4	30.6	27.7
	Quarter 3 - Trimestre 3	28.0	30.2	29.6	29.2	30.4	30.0	30.6	27.2	29.6	30.2	27.4
	Quarter 4 - Trimestre 4	27.1	28.8	28.2	28.0	29.0	29.5	27.9	26.4	28.2	29.3	26.5
	Annual - Annuel	28.3	29.2	28.9	29.0	30.1	30.0	30.1	27.7	29.0	30.0	27.8
	2004											
	Quarter 1 - Trimestre 1	28.8	27.8	29.2	30.7	31.8	31.4	30.1	28.1	29.5	31.6	28.2
	Quarter 2 - Trimestre 2	29.1	27.1	29.3	31.1	31.2	30.8	31.0	28.5	29.5	31.0	28.7
	Quarter 3 - Trimestre 3	28.1	25.2	27.9	28.8	29.6	28.2	29.2	28.0	27.7	28.8	28.1
	Quarter 4 - Trimestre 4	28.7	26.4	28.0	29.4	30.1	28.4	26.7	28.9	28.2	29.1	28.7
	Annual - Annuel	28.7	26.7	28.6	30.1	30.7	29.8	29.3	28.3	28.8	30.1	28.4
	2005											
	Quarter 1 - Trimestre 1	28.6	26.9	29.0	29.8	30.1	29.7	27.5	28.4	28.9	29.9	28.3
	Quarter 2 - Trimestre 2	29.8	29.1	30.8	31.4	31.7	31.3	30.2	29.1	30.7	31.4	29.2
	Quarter 3 - Trimestre 3	28.9	30.1	31.0	31.1	31.7	30.2	29.4	28.0	30.9	30.8	28.1
	Quarter 4 - Trimestre 4	29.3	31.8	31.5	31.3	31.7	31.1	29.0	28.5	31.5	31.3	28.5
	Annual - Annuel	29.2	29.7	30.6	31.0	31.3	30.6	29.1	28.5	30.6	30.9	28.5
	2006											
	Quarter 1 - Trimestre 1	29.2	29.7	32.0	30.9	33.0	29.9	30.2	28.2	31.1	31.1	28.4
52 Finance & insurance - Finance et assurances												
	2002											
	Quarter 1 - Trimestre 1	27.4	28.5	28.9	28.7	28.7	28.7	28.6	26.8	28.7	28.7	26.9
	Quarter 2 - Trimestre 2	27.5	28.4	28.6	28.6	28.6	28.5	29.1	27.1	28.6	28.5	27.2
	Quarter 3 - Trimestre 3	26.9	29.0	28.8	28.3	28.7	28.0	29.1	26.2	28.7	28.3	26.4
	Quarter 4 - Trimestre 4	25.5	26.9	27.3	26.8	26.8	26.3	29.2	24.8	27.0	26.5	25.0
	Annual - Annuel	26.8	28.2	28.4	28.1	28.2	27.8	29.0	26.2	28.2	28.0	26.4
	2003											
	Quarter 1 - Trimestre 1	25.8	27.6	27.6	27.1	27.7	27.2	28.9	25.1	27.4	27.4	25.3
	Quarter 2 - Trimestre 2	28.1	29.9	30.1	29.8	30.0	29.1	30.2	27.4	29.9	29.5	27.6
	Quarter 3 - Trimestre 3	28.7	31.1	31.3	30.7	30.8	29.7	30.8	27.8	31.0	30.2	28.0

Table 12
Quarterly and Annual Estimates of Average Weekly Hours by Enterprise Size of Employment, for Hourly Paid Employees, for Selected Industries, Canada, Provinces and Territories.

Tableau 12
Estimations trimestrielles et annuelles des heures hebdomadaires moyennes par taille d'entreprise selon l'emploi, pour les salariés rémunérés à l'heure, pour une sélection d'industries, Canada, provinces et territoires.

(Continued - suite)

NAICS 2002	Industry	Size - Taille										
		All Sizes - Toutes les tailles	0-4	5-19	20-49	50-99	100-299	300-499	500 +	0-49	50-299	300 +
SCIAN 2002	Industrie											
ONTARIO												
52	Finance & insurance - Finance et assurances											
	2003											
	Quarter 4 - Trimestre 4	28.6	31.3	31.4	30.7	30.7	30.1	30.8	27.6	31.1	30.3	27.8
	Annual - Annuel	27.8	30.0	30.2	29.7	29.9	29.1	30.2	27.0	29.9	29.4	27.2
	2004											
	Quarter 1 - Trimestre 1	29.7	31.2	31.0	30.7	30.9	31.4	31.2	29.1	31.0	31.2	29.2
	Quarter 2 - Trimestre 2	27.3	27.3	27.8	27.4	27.1	27.9	27.4	27.2	27.5	27.6	27.2
	Quarter 3 - Trimestre 3	25.8	26.2	26.6	26.2	25.8	26.4	26.6	25.6	26.3	26.2	25.7
	Quarter 4 - Trimestre 4	25.7	26.4	26.6	26.2	26.2	26.6	27.0	25.4	26.4	26.4	25.5
	Annual - Annuel	27.0	27.7	27.9	27.5	27.4	28.0	27.9	26.7	27.7	27.7	26.7
	2005											
	Quarter 1 - Trimestre 1	23.6	24.0	25.0	24.3	24.2	24.4	24.3	23.3	24.5	24.3	23.3
	Quarter 2 - Trimestre 2	25.1	23.8	24.8	24.7	24.6	25.3	26.5	25.1	24.5	25.1	25.2
	Quarter 3 - Trimestre 3	27.6	24.1	25.0	25.6	25.9	27.2	29.1	28.1	25.0	26.7	28.1
	Quarter 4 - Trimestre 4	28.0	25.0	26.0	26.8	26.8	27.8	30.5	28.3	26.0	27.5	28.4
	Annual - Annuel	26.0	24.2	25.2	25.4	25.3	26.2	27.4	26.1	25.0	25.9	26.2
	2006											
	Quarter 1 - Trimestre 1	28.7	25.8	27.0	27.7	27.7	28.8	29.2	29.1	26.9	28.4	29.2
53	Real estate & rental & leasing - Services immobiliers et services de location et de location à bail											
	2002											
	Quarter 1 - Trimestre 1	28.3	26.9	27.6	28.5	27.7	29.2	28.8	29.2	27.6	28.6	29.2
	Quarter 2 - Trimestre 2	28.4	27.5	28.1	28.4	28.3	29.6	30.6	28.4	28.0	29.1	28.6
	Quarter 3 - Trimestre 3	28.5	27.9	28.0	27.8	28.0	29.1	30.3	29.1	28.0	28.7	29.2
	Quarter 4 - Trimestre 4	28.6	28.4	28.3	28.4	28.2	29.0	30.1	29.0	28.4	28.6	29.1
	Annual - Annuel	28.5	27.7	28.0	28.3	28.1	29.2	30.0	28.9	28.0	28.7	29.0
	2003											
	Quarter 1 - Trimestre 1	28.5	27.9	27.9	28.3	28.2	29.5	29.1	29.2	28.0	28.9	29.2
	Quarter 2 - Trimestre 2	29.2	28.4	28.5	29.3	28.9	29.8	29.1	29.9	28.7	29.4	29.8
	Quarter 3 - Trimestre 3	30.0	28.9	29.0	30.0	30.1	30.6	31.3	30.7	29.3	30.4	30.8
	Quarter 4 - Trimestre 4	30.9	31.0	30.2	31.0	31.1	30.8	31.6	31.0	30.6	30.9	31.1
	Annual - Annuel	29.6	29.0	28.9	29.6	29.5	30.2	30.3	30.2	29.1	29.9	30.2
	2004											
	Quarter 1 - Trimestre 1	33.3	33.9	32.8	32.9	32.7	33.4	33.7	33.6	33.1	33.1	33.6
	Quarter 2 - Trimestre 2	33.5	34.7	33.0	33.2	33.9	32.6	33.7	33.6	33.5	33.1	33.6
	Quarter 3 - Trimestre 3	35.4	36.5	34.7	35.4	35.5	33.9	35.3	35.8	35.4	34.6	35.8
	Quarter 4 - Trimestre 4	34.3	35.7	34.1	34.8	35.2	32.8	33.6	34.1	34.7	33.8	34.1
	Annual - Annuel	34.1	35.2	33.7	34.1	34.3	33.2	34.0	34.3	34.2	33.7	34.3
	2005											
	Quarter 1 - Trimestre 1	30.9	32.0	30.8	31.8	31.4	30.4	30.7	30.3	31.4	30.8	30.4
	Quarter 2 - Trimestre 2	29.6	30.0	29.6	30.4	30.2	29.7	28.6	29.0	29.9	29.9	28.9
	Quarter 3 - Trimestre 3	30.2	30.0	30.0	30.7	30.6	30.5	31.0	30.0	30.2	30.5	30.1
	Quarter 4 - Trimestre 4	30.3	30.1	30.2	30.5	30.0	31.0	31.0	30.2	30.2	30.5	30.3
	Annual - Annuel	30.3	30.4	30.1	30.8	30.5	30.4	30.4	29.9	30.4	30.5	30.0
	2006											
	Quarter 1 - Trimestre 1	29.7	29.6	29.6	30.0	29.5	30.4	30.1	29.5	29.7	30.0	29.6
54	Professional, scientific & technical services - Services professionnels, scientifiques et techniques											
	2002											
	Quarter 1 - Trimestre 1	31.4	30.7	31.0	32.1	32.7	31.7	34.0	30.3	31.2	32.1	31.1
	Quarter 2 - Trimestre 2	31.0	31.0	30.6	31.3	32.0	31.3	32.5	30.2	30.9	31.6	30.6
	Quarter 3 - Trimestre 3	31.3	31.4	31.0	31.5	32.0	31.2	31.7	30.9	31.3	31.6	31.0
	Quarter 4 - Trimestre 4	31.2	31.5	31.0	31.4	32.0	31.0	31.6	30.8	31.3	31.5	30.9
	Annual - Annuel	31.2	31.1	30.9	31.5	32.2	31.3	32.5	30.6	31.2	31.7	30.9
	2003											
	Quarter 1 - Trimestre 1	30.2	29.9	29.8	30.3	30.9	30.3	30.7	30.3	30.0	30.5	30.4
	Quarter 2 - Trimestre 2	32.4	31.3	31.6	32.5	33.3	33.0	32.5	33.0	31.7	33.1	32.9
	Quarter 3 - Trimestre 3	33.3	31.9	32.7	33.5	34.5	34.2	33.9	33.8	32.7	34.3	33.8
	Quarter 4 - Trimestre 4	33.3	31.4	32.9	33.7	34.6	34.5	33.8	33.6	32.6	34.5	33.6
	Annual - Annuel	32.3	31.1	31.7	32.5	33.3	33.0	32.8	32.6	31.7	33.1	32.6
	2004											
	Quarter 1 - Trimestre 1	35.0	33.2	34.6	35.4	36.4	36.2	36.2	34.9	34.4	36.3	35.1
	Quarter 2 - Trimestre 2	34.0	32.6	33.3	34.7	35.4	34.8	34.8	33.9	33.5	35.1	34.0
	Quarter 3 - Trimestre 3	34.5	32.4	33.7	35.1	36.2	36.2	35.3	34.7	33.7	36.2	34.7
	Quarter 4 - Trimestre 4	35.7	33.2	34.8	36.9	38.8	37.8	34.4	35.6	34.8	38.2	35.4
	Annual - Annuel	34.8	32.9	34.1	35.5	36.8	36.3	35.2	34.8	34.1	36.5	34.8
	2005											
	Quarter 1 - Trimestre 1	32.9	30.6	32.0	34.2	36.2	33.7	34.8	32.5	32.2	34.7	32.9
	Quarter 2 - Trimestre 2	32.4	31.0	32.0	33.4	34.5	32.6	32.3	32.4	32.1	33.4	32.4
	Quarter 3 - Trimestre 3	34.7	32.5	33.8	35.4	36.5	35.9	34.2	35.2	33.9	36.1	35.1
	Quarter 4 - Trimestre 4	35.4	33.9	34.8	36.5	37.2	36.7	34.7	35.0	35.0	36.9	35.0

Table 12

Quarterly and Annual Estimates of Average Weekly Hours by Enterprise Size of Employment, for Hourly Paid Employees, for Selected Industries, Canada, Provinces and Territories.

(Continued - suite)

Tableau 12

Estimations trimestrielles et annuelles des heures hebdomadaires moyennes par taille d'entreprise selon l'emploi, pour les salariés rémunérés à l'heure, pour une sélection d'industries, Canada, provinces et territoires.

NAICS 2002	Industry	Size - Taille										
		All Sizes - Toutes les tailles	0-4	5-19	20-49	50-99	100-299	300-499	500 +	0-49	50-299	300 +
SCIAN 2002	Industrie											
ONTARIO												
54	Professional, scientific & technical services - Services professionnels, scientifiques et techniques											
	2005											
	Annual - Annuel	33.8	32.0	33.1	34.9	36.1	34.7	34.0	33.8	33.2	35.2	33.8
	2006											
	Quarter 1 - Trimestre 1	36.0	34.1	35.1	37.0	38.0	38.0	34.8	35.9	35.3	38.0	35.7
55	Management of companies & enterprises - Gestion de sociétés et d'entreprises											
	2002											
	Quarter 1 - Trimestre 1	32.7	35.2	33.1	32.5	31.9	31.7	33.8	31.7	32.2
	Quarter 2 - Trimestre 2	32.8	38.1	34.0	32.2	31.4	31.1	35.0	31.2	31.5
	Quarter 3 - Trimestre 3	32.3	36.0	33.7	32.1	31.5	31.3	34.1	31.4	31.2
	Quarter 4 - Trimestre 4	31.6	34.4	32.9	31.5	30.9	30.5	33.0	30.7	30.9
	Annual - Annuel	32.3	36.0	33.4	32.0	31.4	31.1	34.0	31.2	31.4
	2003											
	Quarter 1 - Trimestre 1	31.4	31.8	31.7	31.3	31.2	31.1	31.1	31.3	31.6	31.1	31.3
	Quarter 2 - Trimestre 2	32.8	34.8	33.5	32.6	31.9	31.7	31.8	32.6	33.7	31.8	32.4
	Quarter 3 - Trimestre 3	34.3	35.6	34.6	34.0	33.5	33.6	34.2	34.2	34.8	33.5	34.2
	Quarter 4 - Trimestre 4	31.3	32.2	31.4	31.1	31.0	31.0	31.1	31.3	31.6	31.0	31.3
	Annual - Annuel	32.4	33.6	32.8	32.2	31.9	31.9	32.0	32.3	32.9	31.9	32.3
	2004											
	Quarter 1 - Trimestre 1	30.6	31.4	30.8	30.4	30.4	30.2	30.8	30.5	30.9	30.3	30.6
	Quarter 2 - Trimestre 2	27.5	28.4	27.7	27.3	26.9	27.0	27.7	27.5	27.8	27.0	27.5
	Quarter 3 - Trimestre 3	26.2	27.0	26.5	26.0	25.8	25.4	26.6	26.2	26.5	25.6	26.3
	Quarter 4 - Trimestre 4	27.2	30.0	27.8	26.9	26.4	25.2	27.4	27.0	28.4	25.6	27.1
	Annual - Annuel	27.8	29.2	28.1	27.6	27.3	26.7	27.9	27.7	28.4	26.9	27.7
	2005											
	Quarter 1 - Trimestre 1	24.2	26.7	24.6	23.9	22.8	23.0	24.7	23.9	25.2	22.9	24.1
	Quarter 2 - Trimestre 2	25.8	29.2	26.1	25.0	24.2	24.3	26.9	25.4	27.0	24.3	25.6
	Quarter 3 - Trimestre 3	26.1	28.1	26.0	25.6	25.6	25.0	26.5	26.1	26.6	25.2	26.2
	Quarter 4 - Trimestre 4	26.3	27.9	26.3	26.0	25.5	25.3	26.6	26.2	26.7	25.4	26.3
	Annual - Annuel	25.7	28.0	25.8	25.2	24.6	24.5	26.1	25.5	26.4	24.6	25.6
	2006											
	Quarter 1 - Trimestre 1	27.7	28.5	27.8	27.5	27.4	27.3	28.2	27.7	27.9	27.3	27.7
56	Admin. & support, waste managemt. & remediation services - Services admin., soutien, gestion des déchets, assainissem.											
	2002											
	Quarter 1 - Trimestre 1	30.2	30.2	29.6	30.3	30.8	30.5	29.9	30.3	30.0	30.6	30.3
	Quarter 2 - Trimestre 2	30.1	29.4	29.0	29.9	30.2	30.4	29.8	30.7	29.4	30.3	30.5
	Quarter 3 - Trimestre 3	30.5	29.7	29.5	30.1	30.7	30.9	30.3	31.0	29.7	30.9	30.9
	Quarter 4 - Trimestre 4	30.9	30.7	30.1	30.6	31.0	31.4	30.5	31.0	30.4	31.3	30.9
	Annual - Annuel	30.5	30.0	29.6	30.2	30.7	30.8	30.1	30.8	29.9	30.8	30.7
	2003											
	Quarter 1 - Trimestre 1	30.9	30.4	30.1	30.6	31.1	31.6	31.1	30.8	30.3	31.4	30.9
	Quarter 2 - Trimestre 2	32.2	33.0	33.1	32.9	32.5	32.9	32.3	31.4	33.0	32.7	31.5
	Quarter 3 - Trimestre 3	32.3	32.6	32.8	32.8	32.5	32.6	32.4	31.9	32.7	32.5	32.0
	Quarter 4 - Trimestre 4	31.6	31.6	31.6	31.8	31.7	32.1	31.5	31.3	31.6	31.9	31.4
	Annual - Annuel	31.8	31.9	31.9	32.1	32.0	32.3	31.8	31.4	32.0	32.2	31.4
	2004											
	Quarter 1 - Trimestre 1	32.0	31.4	31.0	31.6	32.0	32.3	32.1	32.1	31.3	32.2	32.1
	Quarter 2 - Trimestre 2	32.3	31.7	32.0	32.8	32.7	32.5	32.3	32.3	32.2	32.5	32.3
	Quarter 3 - Trimestre 3	32.1	31.6	32.0	32.6	32.3	32.2	31.8	32.0	32.1	32.2	32.0
	Quarter 4 - Trimestre 4	31.1	32.0	32.1	32.1	31.5	31.1	30.8	30.5	32.1	31.3	30.6
	Annual - Annuel	31.9	31.7	31.8	32.3	32.1	32.1	31.8	31.7	31.9	32.1	31.7
	2005											
	Quarter 1 - Trimestre 1	30.8	31.3	31.3	31.6	31.4	30.9	30.4	30.4	31.4	31.1	30.4
	Quarter 2 - Trimestre 2	31.0	31.3	31.5	32.2	31.6	31.3	30.7	30.5	31.7	31.4	30.5
	Quarter 3 - Trimestre 3	32.4	32.4	32.6	33.2	33.0	32.9	32.1	32.0	32.7	32.9	32.0
	Quarter 4 - Trimestre 4	32.5	32.8	32.9	33.4	33.1	33.1	32.4	32.0	33.0	33.1	32.0
	Annual - Annuel	31.7	32.0	32.1	32.7	32.3	32.1	31.5	31.3	32.3	32.2	31.3
	2006											
	Quarter 1 - Trimestre 1	30.8	31.4	31.2	31.6	31.2	31.2	30.9	30.3	31.4	31.2	30.4
62	Health care & social assistance - Soins de santé et assistance sociale											
	2002											
	Quarter 1 - Trimestre 1	29.1	28.3	27.7	27.8	28.4	28.7	29.1	29.9	27.9	28.6	29.8
	Quarter 2 - Trimestre 2	29.1	28.2	27.2	27.1	28.3	28.6	28.6	30.1	27.5	28.5	29.9
	Quarter 3 - Trimestre 3	29.8	27.8	26.8	27.3	28.9	28.9	29.3	31.2	27.2	28.9	31.0
	Quarter 4 - Trimestre 4	29.9	26.7	26.4	27.1	28.3	28.7	29.3	31.7	26.7	28.6	31.5

Table 12

Quarterly and Annual Estimates of Average Weekly Hours by Enterprise Size of Employment, for Hourly Paid Employees, for Selected Industries, Canada, Provinces and Territories.

(Continued - suite)

Tableau 12

Estimations trimestrielles et annuelles des heures hebdomadaires moyennes par taille d'entreprise selon l'emploi, pour les salariés rémunérés à l'heure, pour une sélection d'industries, Canada, provinces et territoires.

NAICS 2002	Industry	Size - Taille										
		All Sizes - Toutes les tailles	0-4	5-19	20-49	50-99	100-299	300-499	500 +	0-49	50-299	300 +
ONTARIO												
62	Health care & social assistance - Soins de santé et assistance sociale											
	2002											
	Annual - Annuel	29.5	27.8	27.0	27.3	28.5	28.7	29.1	30.7	27.3	28.6	30.6
	2003											
	Quarter 1 - Trimestre 1	30.8	27.4	26.9	27.2	28.1	28.8	29.5	33.4	27.1	28.6	33.0
	Quarter 2 - Trimestre 2	30.0	27.4	27.6	28.2	29.2	29.4	29.1	31.3	27.7	29.4	31.1
	Quarter 3 - Trimestre 3	29.4	28.2	28.1	28.3	29.1	29.4	29.1	29.9	28.2	29.3	29.8
	Quarter 4 - Trimestre 4	28.3	28.4	28.0	28.0	28.8	28.9	28.5	28.2	28.1	28.9	28.2
	Annual - Annuel	29.6	27.8	27.7	27.9	28.8	29.1	29.0	30.7	27.8	29.0	30.5
	2004											
	Quarter 1 - Trimestre 1	28.2	28.1	28.0	28.5	28.8	28.6	28.3	28.1	28.2	28.7	28.1
	Quarter 2 - Trimestre 2	28.2	26.7	26.8	27.9	28.6	28.3	28.2	28.5	27.0	28.4	28.5
	Quarter 3 - Trimestre 3	27.9	26.4	26.7	27.6	28.2	28.0	28.0	28.2	26.8	28.1	28.2
	Quarter 4 - Trimestre 4	27.4	26.9	27.6	28.7	28.7	28.3	27.9	27.0	27.6	28.4	27.1
	Annual - Annuel	27.9	27.0	27.3	28.2	28.6	28.3	28.1	28.0	27.4	28.4	28.0
	2005											
	Quarter 1 - Trimestre 1	26.9	25.5	26.5	28.0	28.3	27.9	27.6	26.6	26.6	28.0	26.7
	Quarter 2 - Trimestre 2	27.1	25.0	25.7	27.1	27.5	27.5	27.4	27.5	25.8	27.5	27.5
	Quarter 3 - Trimestre 3	27.9	24.9	26.2	28.3	28.7	28.6	28.7	28.1	26.3	28.7	28.2
	Quarter 4 - Trimestre 4	28.4	25.2	26.6	28.3	28.4	28.7	28.8	29.0	26.5	28.6	29.0
	Annual - Annuel	27.6	25.1	26.3	27.9	28.2	28.2	28.1	27.8	26.3	28.2	27.9
	2006											
	Quarter 1 - Trimestre 1	28.2	25.4	26.4	27.7	27.9	28.1	28.3	28.9	26.4	28.0	28.9
71	Arts, entertainment & recreation - Arts, spectacles et loisirs											
	2002											
	Quarter 1 - Trimestre 1	27.8	27.5	26.2	25.6	26.1	26.1	25.9	30.6	26.1	26.1	29.8
	Quarter 2 - Trimestre 2	28.0	27.3	26.3	26.2	26.9	26.8	27.2	30.4	26.4	26.9	30.0
	Quarter 3 - Trimestre 3	28.5	27.5	26.7	26.5	27.0	27.2	27.5	31.6	26.7	27.1	31.0
	Quarter 4 - Trimestre 4	28.0	27.9	26.0	25.8	26.4	26.1	25.8	30.8	26.2	26.2	30.2
	Annual - Annuel	28.1	27.6	26.3	26.1	26.7	26.6	26.6	30.9	26.4	26.6	30.3
	2003											
	Quarter 1 - Trimestre 1	27.2	26.9	25.3	24.8	25.7	25.3	26.6	29.7	25.3	25.5	29.3
	Quarter 2 - Trimestre 2	28.9	29.0	27.2	26.8	27.8	27.9	29.1	31.0	27.3	27.9	30.8
	Quarter 3 - Trimestre 3	28.6	28.7	27.4	27.0	27.5	28.2	28.8	30.3	27.4	27.9	30.1
	Quarter 4 - Trimestre 4	25.5	24.9	22.6	22.1	22.4	23.4	24.9	29.4	22.7	23.0	28.9
	Annual - Annuel	27.6	27.2	25.7	25.3	26.1	26.3	27.4	30.1	25.7	26.2	29.8
	2004											
	Quarter 1 - Trimestre 1	25.5	24.9	22.7	21.6	22.1	22.8	22.8	29.1	22.6	22.5	28.5
	Quarter 2 - Trimestre 2	26.1	25.7	23.8	23.6	24.4	25.3	23.4	29.0	24.0	24.9	28.4
	Quarter 3 - Trimestre 3	28.1	27.3	26.1	25.8	26.4	26.6	25.9	31.3	26.1	26.5	30.5
	Quarter 4 - Trimestre 4	26.4	26.0	23.6	23.1	23.3	24.3	24.2	30.2	23.7	23.9	29.7
	Annual - Annuel	26.6	26.0	24.1	23.7	24.3	24.9	24.3	29.9	24.2	24.6	29.3
	2005											
	Quarter 1 - Trimestre 1	26.2	27.1	24.4	23.2	24.6	23.7	22.7	29.0	24.3	24.0	28.3
	Quarter 2 - Trimestre 2	24.6	26.5	22.1	21.6	23.0	24.0	24.5	27.3	22.4	23.5	27.1
	Quarter 3 - Trimestre 3	26.3	26.5	24.6	24.3	25.0	25.3	26.6	28.5	24.7	25.1	28.3
	Quarter 4 - Trimestre 4	22.8	23.4	19.5	18.7	19.0	20.6	20.7	27.2	19.7	20.0	26.6
	Annual - Annuel	25.0	25.9	22.7	22.1	23.0	23.5	23.8	28.0	22.8	23.3	27.6
	2006											
	Quarter 1 - Trimestre 1	21.7	22.1	18.2	17.7	18.2	18.1	17.0	26.6	18.6	18.2	25.4
72	Accommodation & food services - Hébergement et services de restauration											
	2002											
	Quarter 1 - Trimestre 1	25.2	25.5	24.3	24.3	24.6	25.5	26.7	27.1	24.4	25.0	27.0
	Quarter 2 - Trimestre 2	25.9	26.9	25.5	24.9	24.6	25.6	28.0	28.5	25.4	25.0	28.5
	Quarter 3 - Trimestre 3	26.1	27.1	25.7	25.1	25.1	25.7	28.3	28.6	25.6	25.4	28.6
	Quarter 4 - Trimestre 4	25.3	26.1	24.7	24.4	24.1	25.1	28.5	27.4	24.7	24.6	27.6
	Annual - Annuel	25.6	26.4	25.1	24.7	24.6	25.5	27.9	27.9	25.1	25.0	27.9
	2003											
	Quarter 1 - Trimestre 1	24.7	26.0	24.0	23.6	22.9	24.5	27.4	27.8	24.0	23.6	27.8
	Quarter 2 - Trimestre 2	24.9	26.7	24.5	23.6	23.1	24.5	27.8	27.9	24.4	23.7	27.9
	Quarter 3 - Trimestre 3	26.4	28.2	26.0	25.3	24.8	25.7	29.6	29.4	25.9	25.2	29.4
	Quarter 4 - Trimestre 4	26.0	27.6	25.4	25.1	24.6	25.7	29.3	28.4	25.6	25.1	28.5
	Annual - Annuel	25.5	27.1	25.0	24.4	23.9	25.1	28.4	28.4	25.0	24.4	28.4
	2004											
	Quarter 1 - Trimestre 1	25.4	26.6	24.7	24.4	24.2	25.2	26.8	28.3	24.8	24.6	28.1
	Quarter 2 - Trimestre 2	25.5	26.0	24.3	24.9	25.0	25.9	27.1	27.6	24.8	25.4	27.6
	Quarter 3 - Trimestre 3	26.4	27.1	25.3	25.7	26.0	26.8	27.8	28.5	25.7	26.3	28.4
	Quarter 4 - Trimestre 4	25.7	27.6	24.3	24.6	25.4	25.8	27.2	28.0	24.8	25.5	27.9
	Annual - Annuel	25.8	26.8	24.7	24.9	25.1	25.9	27.2	28.1	25.0	25.5	28.0

Table 12

Quarterly and Annual Estimates of Average Weekly Hours by Enterprise Size of Employment, for Hourly Paid Employees, for Selected Industries, Canada, Provinces and Territories.

(Continued - suite)

Tableau 12

Estimations trimestrielles et annuelles des heures hebdomadaires moyennes par taille d'entreprise selon l'emploi, pour les salariés rémunérés à l'heure, pour une sélection d'industries, Canada, provinces et territoires.

NAICS 2002	Industry	Size - Taille										
		All Sizes - Toutes les tailles	0-4	5-19	20-49	50-99	100-299	300-499	500 +	0-49	50-299	300 +
SCIAN 2002	Industrie											
ONTARIO												
72	Accommodation & food services - Hébergement et services de restauration											
	2005											
	Quarter 1 - Trimestre 1	24.7	25.5	23.1	23.8	23.9	24.9	25.8	27.5	23.6	24.3	27.3
	Quarter 2 - Trimestre 2	25.2	25.7	24.0	24.4	24.9	25.4	27.0	27.0	24.4	25.1	27.0
	Quarter 3 - Trimestre 3	26.2	26.9	24.8	25.4	25.6	26.7	27.2	28.5	25.3	26.0	28.3
	Quarter 4 - Trimestre 4	24.9	25.6	23.6	23.9	24.0	25.4	27.5	27.4	23.9	24.6	27.4
	Annual - Annuel	25.2	25.9	23.9	24.4	24.6	25.6	26.9	27.6	24.3	25.1	27.5
	2006											
	Quarter 1 - Trimestre 1	27.1	27.2	25.5	26.1	26.4	27.9	29.7	29.6	26.0	27.0	29.6
81	Other services (except public administration) - Autres services, sauf les administrations publiques											
	2002											
	Quarter 1 - Trimestre 1	31.0	31.9	31.7	30.1	27.8	26.1	23.7	35.2	31.4	26.8	33.3
	Quarter 2 - Trimestre 2	31.0	32.3	31.8	29.9	27.6	25.8	24.8	35.0	31.6	26.6	33.4
	Quarter 3 - Trimestre 3	31.0	32.4	31.7	29.8	27.5	26.2	26.5	34.5	31.5	26.8	33.3
	Quarter 4 - Trimestre 4	30.6	31.8	31.7	29.9	28.1	27.9	26.8	31.8	31.4	28.0	30.9
	Annual - Annuel	30.9	32.1	31.7	29.9	27.7	26.5	25.5	34.2	31.5	27.1	32.7
	2003											
	Quarter 1 - Trimestre 1	30.4	31.2	31.3	29.9	28.3	27.8	27.4	31.5	31.0	28.0	30.7
	Quarter 2 - Trimestre 2	31.4	32.2	32.5	30.7	29.2	29.0	28.7	32.2	32.0	29.1	31.6
	Quarter 3 - Trimestre 3	31.8	32.7	32.8	31.3	29.4	29.6	28.9	32.5	32.4	29.5	31.9
	Quarter 4 - Trimestre 4	31.4	32.5	32.9	31.0	29.2	28.5	27.7	31.5	32.3	28.8	30.9
	Annual - Annuel	31.2	32.2	32.3	30.7	29.0	28.7	28.2	31.9	31.9	28.8	31.3
	2004											
	Quarter 1 - Trimestre 1	31.6	32.4	33.3	31.4	29.3	28.5	26.2	32.1	32.6	28.8	31.2
	Quarter 2 - Trimestre 2	30.5	30.9	31.9	30.4	28.3	27.6	27.0	31.1	31.3	27.9	30.4
	Quarter 3 - Trimestre 3	32.3	32.5	33.1	32.4	30.8	30.2	29.7	32.8	32.8	30.4	32.3
	Quarter 4 - Trimestre 4	31.9	32.0	32.6	31.9	30.6	29.3	28.8	33.1	32.3	29.8	32.4
	Annual - Annuel	31.5	31.9	32.7	31.5	29.7	28.9	27.9	32.3	32.2	29.2	31.6
	2005											
	Quarter 1 - Trimestre 1	30.5	31.3	32.0	31.0	28.6	27.0	23.8	31.4	31.6	27.6	30.1
	Quarter 2 - Trimestre 2	30.3	31.4	31.9	30.3	27.6	26.7	25.6	30.8	31.4	27.0	30.0
	Quarter 3 - Trimestre 3	33.1	32.9	33.3	33.1	32.5	32.1	31.9	33.7	33.2	32.3	33.4
	Quarter 4 - Trimestre 4	31.3	32.1	32.8	31.4	29.0	28.7	26.2	31.6	32.3	28.9	30.4
	Annual - Annuel	31.3	32.0	32.5	31.5	29.5	28.7	27.0	31.9	32.2	29.1	31.0
	2006											
	Quarter 1 - Trimestre 1	30.8	31.3	32.3	31.2	28.8	27.4	24.8	32.0	31.8	28.0	30.6
11-91N	Industrial aggregate (excluding unclassified) - Ensemble des industries sauf les entreprises non classifiées											
	2002											
	Quarter 1 - Trimestre 1	32.2	31.1	30.8	31.6	31.7	32.8	33.6	32.9	31.1	32.3	33.0
	Quarter 2 - Trimestre 2	32.4	31.2	31.1	31.6	31.6	32.5	33.9	33.2	31.3	32.1	33.3
	Quarter 3 - Trimestre 3	32.6	31.5	31.3	31.8	31.9	32.7	34.2	33.5	31.5	32.3	33.6
	Quarter 4 - Trimestre 4	32.7	31.5	31.5	31.9	31.7	32.7	34.2	33.5	31.6	32.3	33.6
	Annual - Annuel	32.5	31.3	31.2	31.7	31.7	32.7	34.0	33.3	31.4	32.3	33.4
	2003											
	Quarter 1 - Trimestre 1	32.4	30.8	30.8	31.2	31.1	32.3	34.3	33.6	30.9	31.8	33.7
	Quarter 2 - Trimestre 2	32.8	31.5	31.6	31.8	31.9	33.0	34.4	33.7	31.6	32.5	33.8
	Quarter 3 - Trimestre 3	32.9	32.1	32.1	32.2	32.1	33.1	34.5	33.4	32.1	32.7	33.6
	Quarter 4 - Trimestre 4	32.3	31.6	31.5	31.7	31.5	32.8	34.0	32.7	31.6	32.2	32.9
	Annual - Annuel	32.6	31.5	31.5	31.7	31.6	32.8	34.3	33.4	31.6	32.3	33.5
	2004											
	Quarter 1 - Trimestre 1	32.4	31.3	31.3	31.5	31.4	32.9	34.2	33.1	31.4	32.2	33.2
	Quarter 2 - Trimestre 2	32.2	30.7	30.8	31.6	31.7	32.8	34.1	32.9	31.1	32.4	33.0
	Quarter 3 - Trimestre 3	32.6	31.4	31.5	32.3	32.3	33.2	34.2	32.9	31.7	32.8	33.0
	Quarter 4 - Trimestre 4	32.1	31.7	31.4	32.1	32.1	32.7	33.8	32.0	31.7	32.4	32.2
	Annual - Annuel	32.3	31.3	31.2	31.9	31.9	32.9	34.1	32.7	31.5	32.5	32.8
	2005											
	Quarter 1 - Trimestre 1	31.5	30.3	30.5	31.4	31.3	32.2	33.2	31.6	30.8	31.8	31.7
	Quarter 2 - Trimestre 2	31.6	30.6	30.7	31.4	31.3	32.2	33.4	31.9	30.9	31.8	32.0
	Quarter 3 - Trimestre 3	32.3	31.3	31.4	32.1	32.0	33.1	34.0	32.4	31.6	32.6	32.6
	Quarter 4 - Trimestre 4	31.9	31.1	31.0	31.7	31.3	32.7	33.4	32.2	31.3	32.1	32.3
	Annual - Annuel	31.8	30.8	30.9	31.7	31.5	32.5	33.5	32.0	31.1	32.1	32.2
	2006											
	Quarter 1 - Trimestre 1	31.9	30.8	30.8	31.8	31.5	32.5	32.9	32.2	31.2	32.1	32.3

Table 12
Quarterly and Annual Estimates of Average Weekly Hours by Enterprise Size of Employment, for Hourly Paid Employees, for Selected Industries, Canada, Provinces and Territories.

(Continued - suite)

Tableau 12
Estimations trimestrielles et annuelles des heures hebdomadaires moyennes par taille d'entreprise selon l'emploi, pour les salariés rémunérés à l'heure, pour une sélection d'industries, Canada, provinces et territoires.

NAICS 2002	Industry	Size - Taille										
		All Sizes - Toutes les tailles	0-4	5-19	20-49	50-99	100-299	300-499	500 +	0-49	50-299	300 +
MANITOBA												
23	Construction - Construction											
	2002											
	Quarter 1 - Trimestre 1	35.6	32.9	34.2	36.1	35.8	39.6	34.3	37.4	39.2
	Quarter 2 - Trimestre 2	35.6	33.0	34.1	35.9	37.0	39.3	34.3	38.1	39.2
	Quarter 3 - Trimestre 3	36.3	33.7	34.8	36.7	36.2	39.9	35.1	37.9	39.9
	Quarter 4 - Trimestre 4	37.5	36.3	37.0	38.3	38.7	37.4	37.2	38.1	38.3
	Annual - Annuel	36.3	34.0	35.1	36.8	37.0	39.0	35.3	37.9	39.1
	2003											
	Quarter 1 - Trimestre 1	36.1	34.6	35.4	36.1	36.9	36.1	35.4	36.5	38.4
	Quarter 2 - Trimestre 2	36.7	35.4	35.9	37.1	37.3	36.9	36.1	37.1	38.7
	Quarter 3 - Trimestre 3	38.7	37.8	38.0	38.6	39.1	39.5	38.1	39.3	40.1
	Quarter 4 - Trimestre 4	36.8	35.7	36.1	36.8	37.5	36.8	36.2	37.2	38.7
	Annual - Annuel	37.2	35.9	36.4	37.2	37.9	37.6	36.6	37.8	39.0
	2004											
	Quarter 1 - Trimestre 1	36.5	35.2	35.8	36.5	37.0	35.9	35.9	36.6	38.8
	Quarter 2 - Trimestre 2	36.2	34.9	35.1	36.4	36.6	37.9	35.5	37.2	38.1
	Quarter 3 - Trimestre 3	38.6	37.1	37.2	38.6	39.6	39.5	37.6	39.5	41.4
	Quarter 4 - Trimestre 4	38.1	36.9	36.9	37.7	38.6	38.8	37.1	38.7	41.6
	Annual - Annuel	37.5	36.1	36.3	37.4	38.3	38.5	36.6	38.4	40.1
	2005											
	Quarter 1 - Trimestre 1	36.7	34.6	35.3	36.2	37.2	36.7	42.0	41.8	35.4	36.9	41.8
	Quarter 2 - Trimestre 2	37.4	35.3	35.9	37.3	37.3	37.2	39.6	43.5	36.2	37.3	43.0
	Quarter 3 - Trimestre 3	37.8	36.3	36.7	37.4	38.5	38.4	38.6	41.4	36.8	38.5	40.9
	Quarter 4 - Trimestre 4	37.2	35.8	36.0	37.0	37.2	37.7	39.5	40.9	36.3	37.4	40.6
	Annual - Annuel	37.3	35.6	36.0	37.0	37.6	37.7	39.4	41.9	36.2	37.6	41.5
	2006											
	Quarter 1 - Trimestre 1	37.2	35.3	35.8	36.7	37.8	37.9	42.3	41.0	35.9	37.9	41.3
31-33	Manufacturing - Fabrication											
	2002											
	Quarter 1 - Trimestre 1	38.1	36.2	36.7	37.2	37.7	37.9	37.8	38.8	36.9	37.8	38.6
	Quarter 2 - Trimestre 2	38.3	37.0	37.1	37.6	38.2	38.4	37.9	38.6	37.4	38.3	38.5
	Quarter 3 - Trimestre 3	38.3	36.9	37.4	37.5	38.3	38.3	38.7	38.6	37.4	38.3	38.6
	Quarter 4 - Trimestre 4	38.4	37.5	37.3	37.5	38.3	38.4	38.6	38.7	37.4	38.4	38.7
	Annual - Annuel	38.3	36.9	37.1	37.5	38.1	38.2	38.2	38.7	37.3	38.2	38.6
	2003											
	Quarter 1 - Trimestre 1	38.4	37.9	37.3	37.8	38.2	38.3	38.9	38.7	37.6	38.3	38.7
	Quarter 2 - Trimestre 2	38.2	37.7	37.6	37.8	38.0	38.0	38.0	38.5	37.7	38.0	38.4
	Quarter 3 - Trimestre 3	37.9	36.9	37.1	37.2	37.5	37.8	38.0	38.3	37.1	37.7	38.2
	Quarter 4 - Trimestre 4	37.9	37.0	36.8	37.2	37.4	37.6	38.1	38.4	37.1	37.5	38.4
	Annual - Annuel	38.1	37.4	37.2	37.5	37.7	38.0	38.3	38.5	37.4	37.9	38.4
	2004											
	Quarter 1 - Trimestre 1	38.4	37.1	37.0	37.6	37.8	38.5	38.5	38.8	37.3	38.2	38.8
	Quarter 2 - Trimestre 2	37.9	36.4	36.3	37.3	37.8	38.0	38.0	38.3	36.8	37.9	38.2
	Quarter 3 - Trimestre 3	37.5	35.8	36.0	37.0	37.4	37.8	37.7	37.9	36.5	37.6	37.9
	Quarter 4 - Trimestre 4	37.4	35.7	36.0	37.1	37.2	37.7	37.1	37.8	36.5	37.5	37.7
	Annual - Annuel	37.8	36.2	36.3	37.2	37.6	38.0	37.9	38.2	36.8	37.8	38.1
	2005											
	Quarter 1 - Trimestre 1	37.3	34.9	35.6	36.7	37.4	37.4	36.9	37.9	36.1	37.4	37.8
	Quarter 2 - Trimestre 2	37.3	35.6	35.7	37.0	37.0	37.4	36.9	37.8	36.4	37.3	37.7
	Quarter 3 - Trimestre 3	37.5	35.8	36.0	37.0	37.1	37.4	37.2	38.2	36.5	37.3	38.0
	Quarter 4 - Trimestre 4	37.4	35.8	36.2	36.8	36.8	37.1	37.3	38.0	36.5	37.0	37.9
	Annual - Annuel	37.4	35.5	35.9	36.9	37.1	37.3	37.1	38.0	36.3	37.2	37.8
	2006											
	Quarter 1 - Trimestre 1	36.8	35.1	35.5	36.4	36.4	36.7	37.3	37.3	35.9	36.6	37.3
41	Wholesale Trade - Commerce de gros											
	2002											
	Quarter 1 - Trimestre 1	35.2	35.1	34.3	33.8	35.8	36.0	35.8	35.9	34.3	35.9	35.9
	Quarter 2 - Trimestre 2	34.7	34.1	34.0	34.4	34.4	35.3	35.6	35.3	34.1	34.9	35.4
	Quarter 3 - Trimestre 3	34.7	34.5	34.1	34.4	34.6	35.0	35.7	35.0	34.3	34.8	35.1
	Quarter 4 - Trimestre 4	35.2	35.2	34.7	34.9	35.0	35.6	36.1	35.5	34.9	35.3	35.6
	Annual - Annuel	35.0	34.7	34.3	34.4	34.9	35.5	35.8	35.4	34.4	35.2	35.5
	2003											
	Quarter 1 - Trimestre 1	34.8	35.4	34.8	34.8	34.9	35.7	35.9	34.2	34.9	35.3	34.5
	Quarter 2 - Trimestre 2	34.5	34.7	34.0	34.6	33.9	34.7	36.0	34.6	34.4	34.4	34.8
	Quarter 3 - Trimestre 3	33.8	33.7	33.4	34.1	33.4	32.9	35.7	34.1	33.7	33.1	34.3
	Quarter 4 - Trimestre 4	33.2	32.3	32.7	33.4	32.4	32.1	34.9	34.1	32.9	32.2	34.2
	Annual - Annuel	34.1	34.0	33.7	34.2	33.6	33.8	35.6	34.3	34.0	33.7	34.4
	2004											
	Quarter 1 - Trimestre 1	35.6	34.0	34.7	35.1	34.9	35.1	37.4	37.0	34.7	35.1	37.1
	Quarter 2 - Trimestre 2	35.7	34.5	34.8	35.4	34.9	35.0	38.1	36.5	35.0	35.0	36.8
	Quarter 3 - Trimestre 3	35.7	34.6	35.2	35.5	35.1	34.0	37.8	36.8	35.2	34.4	37.0

Table 12
Quarterly and Annual Estimates of Average Weekly Hours by Enterprise Size of Employment, for Hourly Paid Employees, for Selected Industries, Canada, Provinces and Territories.

Tableau 12
Estimations trimestrielles et annuelles des heures hebdomadaires moyennes par taille d'entreprise selon l'emploi, pour les salariés rémunérés à l'heure, pour une sélection d'industries, Canada, provinces et territoires.

(Continued - suite)

NAICS 2002	Industry	Size - Taille										
		All Sizes - Toutes les tailles	0-4	5-19	20-49	50-99	100-299	300-499	500 +	0-49	50-299	300 +
SCIAN 2002	Industrie											
MANITOBA												
41	Wholesale Trade - Commerce de gros											
	2004											
	Quarter 4 - Trimestre 4	35.2	35.0	34.7	35.0	35.1	33.7	36.3	36.1	34.9	34.2	36.1
	Annual - Annuel	35.5	34.5	34.8	35.2	35.0	34.4	37.4	36.6	34.9	34.6	36.7
	2005											
	Quarter 1 - Trimestre 1	33.9	33.2	33.4	33.6	33.6	33.8	32.9	34.6	33.5	33.7	34.4
	Quarter 2 - Trimestre 2	34.4	33.8	34.0	34.1	34.6	34.6	33.3	34.9	34.0	34.6	34.6
	Quarter 3 - Trimestre 3	33.7	32.6	33.3	33.9	34.4	33.5	32.1	34.2	33.4	33.9	33.8
	Quarter 4 - Trimestre 4	33.8	33.2	33.3	33.7	33.8	34.0	32.5	34.3	33.5	33.9	34.0
	Annual - Annuel	33.9	33.2	33.5	33.8	34.1	34.0	32.7	34.5	33.6	34.0	34.2
	2006											
	Quarter 1 - Trimestre 1	34.1	33.0	33.6	33.7	34.1	34.1	33.4	34.8	33.6	34.1	34.5
44-45	Retail trade - Commerce de détail											
	2002											
	Quarter 1 - Trimestre 1	25.8	27.2	26.6	27.4	27.8	28.2	25.4	24.3	27.0	27.9	24.4
	Quarter 2 - Trimestre 2	26.1	27.2	26.4	26.4	27.2	29.6	26.6	25.0	26.5	28.0	25.1
	Quarter 3 - Trimestre 3	25.2	26.5	26.1	26.3	26.4	29.3	26.6	23.5	26.2	27.4	23.6
	Quarter 4 - Trimestre 4	25.0	27.0	26.5	25.9	26.2	27.5	25.8	23.3	26.4	26.7	23.4
	Annual - Annuel	25.5	27.0	26.4	26.5	26.9	28.6	26.1	24.0	26.5	27.5	24.1
	2003											
	Quarter 1 - Trimestre 1	25.4	26.5	26.3	26.1	26.3	28.6	25.5	24.2	26.3	27.0	24.2
	Quarter 2 - Trimestre 2	26.1	26.9	26.9	26.4	27.5	28.1	27.0	25.0	26.7	27.7	25.1
	Quarter 3 - Trimestre 3	26.1	27.6	26.8	26.6	26.9	28.3	27.5	25.0	26.9	27.4	25.1
	Quarter 4 - Trimestre 4	26.1	28.0	27.1	27.2	27.0	27.3	27.1	24.7	27.3	27.1	24.8
	Annual - Annuel	25.9	27.3	26.8	26.6	26.9	28.0	26.8	24.7	26.8	27.3	24.8
	2004											
	Quarter 1 - Trimestre 1	26.3	28.3	26.7	27.2	26.5	28.0	27.2	25.2	27.2	27.1	25.3
	Quarter 2 - Trimestre 2	26.4	27.2	26.6	28.0	28.6	28.1	27.0	25.1	27.2	28.4	25.2
	Quarter 3 - Trimestre 3	26.6	27.0	26.8	27.7	28.7	28.5	26.8	25.6	27.1	28.6	25.7
	Quarter 4 - Trimestre 4	25.8	28.1	27.1	27.7	27.6	27.8	27.3	24.2	27.4	27.7	24.3
	Annual - Annuel	26.3	27.7	26.8	27.6	27.8	28.1	27.1	25.0	27.2	27.9	25.1
	2005											
	Quarter 1 - Trimestre 1	25.8	27.7	26.3	27.4	27.7	27.6	28.4	24.6	26.9	27.7	24.8
	Quarter 2 - Trimestre 2	26.4	28.3	26.7	27.9	28.2	28.7	29.7	25.1	27.3	28.4	25.3
	Quarter 3 - Trimestre 3	26.5	26.5	26.6	28.0	28.9	28.7	30.6	25.2	27.1	28.8	25.5
	Quarter 4 - Trimestre 4	26.4	26.4	26.5	28.1	28.9	28.1	29.7	25.1	27.0	28.5	25.4
	Annual - Annuel	26.3	27.2	26.5	27.8	28.5	28.3	29.6	25.0	27.1	28.4	25.2
	2006											
	Quarter 1 - Trimestre 1	26.1	25.6	26.1	28.2	27.7	27.5	29.9	25.1	26.7	27.6	25.3
48-49	Transportation & warehousing - Transport et entreposage											
	2002											
	Quarter 1 - Trimestre 1	35.0	31.9	31.0	32.2	30.9	32.3	29.6	38.3	31.6	31.7	37.5
	Quarter 2 - Trimestre 2	35.4	31.2	31.2	32.0	31.1	33.2	31.8	38.7	31.5	32.5	38.1
	Quarter 3 - Trimestre 3	36.7	33.5	33.0	34.0	33.1	33.5	33.2	39.8	33.4	33.4	39.5
	Quarter 4 - Trimestre 4	36.9	33.9	34.3	34.3	33.9	34.5	37.7	39.2	34.2	34.3	39.1
	Annual - Annuel	36.0	32.7	32.3	33.1	32.1	33.4	32.4	39.0	32.7	32.9	38.5
	2003											
	Quarter 1 - Trimestre 1	36.8	34.7	34.8	34.9	34.1	35.1	36.5	38.6	34.8	34.7	38.5
	Quarter 2 - Trimestre 2	36.0	34.1	34.3	34.6	34.3	34.5	36.4	37.4	34.3	34.4	37.3
	Quarter 3 - Trimestre 3	35.7	34.1	34.4	34.3	34.2	34.1	35.7	37.0	34.3	34.1	36.9
	Quarter 4 - Trimestre 4	36.0	33.6	34.4	34.4	34.1	33.7	37.8	37.8	34.2	33.9	37.8
	Annual - Annuel	36.1	34.1	34.5	34.6	34.2	34.3	36.6	37.7	34.4	34.3	37.6
	2004											
	Quarter 1 - Trimestre 1	36.2	32.1	32.7	32.4	32.5	35.2	35.4	39.0	32.4	34.1	38.6
	Quarter 2 - Trimestre 2	35.0	31.8	32.0	31.7	31.8	33.6	35.0	37.3	31.8	33.0	37.1
	Quarter 3 - Trimestre 3	37.1	32.7	33.3	32.9	32.3	35.5	37.7	39.9	33.0	34.5	39.6
	Quarter 4 - Trimestre 4	36.4	34.0	34.2	33.8	32.6	35.0	36.4	38.3	34.0	34.3	38.1
	Annual - Annuel	36.2	32.7	33.1	32.7	32.3	34.9	36.2	38.6	32.8	34.0	38.4
	2005											
	Quarter 1 - Trimestre 1	35.2	34.4	34.2	33.7	33.2	33.9	34.0	36.6	34.1	33.7	36.4
	Quarter 2 - Trimestre 2	35.3	34.6	34.0	33.6	34.0	33.7	33.5	37.0	34.0	33.8	36.6
	Quarter 3 - Trimestre 3	35.5	35.0	34.6	33.8	34.6	34.0	35.4	36.6	34.5	34.2	36.4
	Quarter 4 - Trimestre 4	35.3	33.5	33.4	33.2	34.4	34.2	35.6	36.7	33.3	34.2	36.6
	Annual - Annuel	35.3	34.4	34.1	33.6	34.0	33.9	34.7	36.7	34.0	33.9	36.5
	2006											
	Quarter 1 - Trimestre 1	35.5	33.1	33.4	33.1	34.1	34.8	34.3	37.3	33.2	34.6	36.9

Table 12

Quarterly and Annual Estimates of Average Weekly Hours by Enterprise Size of Employment, for Hourly Paid Employees, for Selected Industries, Canada, Provinces and Territories.

(Continued - suite)

Tableau 12

Estimations trimestrielles et annuelles des heures hebdomadaires moyennes par taille d'entreprise selon l'emploi, pour les salariés rémunérés à l'heure, pour une sélection d'industries, Canada, provinces et territoires.

NAICS 2002	Industry	Size - Taille										
		All Sizes - Toutes les tailles	0-4	5-19	20-49	50-99	100-299	300-499	500 +	0-49	50-299	300 +
SCIAN 2002	Industrie											
MANITOBA												
51	Information & cultural industries - Industrie de l'information et industrie culturelle											
	2002											
	Quarter 1 - Trimestre 1	30.6	27.0	26.3	27.1	26.7	28.1	31.7
	Quarter 2 - Trimestre 2	30.7	28.0	26.3	27.3	26.9	27.1	31.7
	Quarter 3 - Trimestre 3	29.6	26.7	25.3	24.9	25.4	25.9	30.7
	Quarter 4 - Trimestre 4	29.1	27.4	25.3	26.9	26.2	25.8	30.0
	Annual - Annuel	30.0	27.3	25.8	26.6	26.3	26.7	31.0
	2003											
	Quarter 1 - Trimestre 1	29.4	26.2	25.5	26.3	25.9	26.3	30.5
	Quarter 2 - Trimestre 2	30.2	27.8	26.4	28.6	27.5	26.9	31.1
	Quarter 3 - Trimestre 3	30.4	27.8	27.1	29.2	28.0	26.8	31.3
	Quarter 4 - Trimestre 4	32.0	27.0	27.1	29.6	28.0	26.3	33.4
	Annual - Annuel	30.5	27.2	26.5	28.4	27.4	26.6	31.6
	2004											
	Quarter 1 - Trimestre 1	35.6	26.0	28.6	31.0	29.2	29.0	38.4
	Quarter 2 - Trimestre 2	38.2	25.3	28.7	29.5	28.4	31.4	40.3
	Quarter 3 - Trimestre 3	37.0	24.7	26.8	28.8	27.3	28.8	39.4
	Quarter 4 - Trimestre 4	40.7	26.5	27.3	29.3	28.0	29.5	43.9
	Annual - Annuel	38.1	25.6	27.9	29.7	28.3	29.6	40.7
	2005											
	Quarter 1 - Trimestre 1	41.7	28.8	28.3	29.0	28.7	30.3	44.2
	Quarter 2 - Trimestre 2	45.5	30.5	30.0	30.6	30.3	31.0	48.6
	Quarter 3 - Trimestre 3	42.2	30.5	30.5	30.8	30.6	32.1	44.6
	Quarter 4 - Trimestre 4	42.2	31.7	31.4	30.9	31.2	32.0	44.6
	Annual - Annuel	42.9	30.5	30.1	30.4	30.3	31.4	45.5
	2006											
	Quarter 1 - Trimestre 1	39.5	28.8	29.5	28.9	29.1	31.7	41.8
52	Finance & insurance - Finance et assurances											
	2002											
	Quarter 1 - Trimestre 1	27.6	28.3	28.1	27.4	27.0	27.7	27.9	27.5	27.6
	Quarter 2 - Trimestre 2	27.5	27.4	27.8	27.4	26.9	27.4	27.5	27.2	27.5
	Quarter 3 - Trimestre 3	27.0	29.3	28.0	27.5	27.5	27.3	28.0	27.3	26.8
	Quarter 4 - Trimestre 4	25.8	27.6	27.0	25.7	25.0	25.5	26.6	25.4	25.7
	Annual - Annuel	27.0	28.1	27.7	27.0	26.6	26.9	27.5	26.8	26.9
	2003											
	Quarter 1 - Trimestre 1	25.9	28.1	26.8	25.7	25.1	25.8	26.6	25.6	25.7
	Quarter 2 - Trimestre 2	27.8	30.5	28.8	28.1	27.1	28.2	28.9	28.0	27.5
	Quarter 3 - Trimestre 3	27.4	31.5	29.2	28.5	27.3	28.8	29.4	28.4	26.5
	Quarter 4 - Trimestre 4	27.1	30.0	27.3	27.3	27.6	27.9	27.8	27.8	26.7
	Annual - Annuel	27.0	30.1	28.1	27.5	26.8	27.7	28.2	27.5	26.6
	2004											
	Quarter 1 - Trimestre 1	27.3	26.4	22.9	24.3	25.4	27.6	24.1	26.9	28.4
	Quarter 2 - Trimestre 2	25.8	23.8	20.7	22.6	23.3	25.1	22.1	24.6	27.2
	Quarter 3 - Trimestre 3	24.9	22.7	19.7	21.9	22.9	24.6	21.3	24.1	26.2
	Quarter 4 - Trimestre 4	25.2	22.3	19.9	22.9	24.6	25.4	21.7	25.2	26.3
	Annual - Annuel	25.8	23.7	20.8	22.9	23.9	25.6	22.2	25.1	27.0
	2005											
	Quarter 1 - Trimestre 1	25.5	21.7	21.6	23.8	25.0	25.4	22.6	25.3	26.4
	Quarter 2 - Trimestre 2	28.5	23.5	23.9	26.9	28.8	28.5	25.2	28.6	29.4
	Quarter 3 - Trimestre 3	33.1	26.0	27.6	31.4	33.0	33.4	29.0	33.2	34.2
	Quarter 4 - Trimestre 4	33.7	27.5	28.2	32.8	34.9	34.9	30.2	34.9	34.7
	Annual - Annuel	30.1	24.6	25.3	28.7	30.4	30.2	26.7	30.3	31.1
	2006											
	Quarter 1 - Trimestre 1	33.8	28.4	28.0	32.0	34.7	35.0	36.4	34.7	29.8	34.9	34.9
53	Real estate & rental & leasing - Services immobiliers et services de location et de location à bail											
	2002											
	Quarter 1 - Trimestre 1	27.1	27.0	26.5	25.0	27.0	28.0	26.2	27.6	28.6
	Quarter 2 - Trimestre 2	27.5	27.7	27.0	25.9	26.1	28.0	26.9	27.2	29.4
	Quarter 3 - Trimestre 3	27.3	27.1	27.1	26.7	26.2	26.1	27.0	26.2	29.0
	Quarter 4 - Trimestre 4	27.1	27.6	26.9	26.3	25.9	26.0	26.9	26.0	28.5
	Annual - Annuel	27.2	27.4	26.9	26.0	26.2	27.2	26.7	26.7	28.8
	2003											
	Quarter 1 - Trimestre 1	26.2	26.5	25.7	25.6	24.7	25.3	25.9	24.9	27.7
	Quarter 2 - Trimestre 2	26.0	26.7	25.7	24.9	24.6	24.6	25.7	24.6	27.8
	Quarter 3 - Trimestre 3	27.2	27.4	26.6	25.7	25.2	25.7	26.5	25.4	29.9
	Quarter 4 - Trimestre 4	27.6	28.3	27.4	26.5	25.6	27.4	27.3	26.3	29.3
	Annual - Annuel	26.7	27.2	26.3	25.7	25.0	25.6	26.3	25.2	28.7
	2004											
	Quarter 1 - Trimestre 1	29.2	29.9	28.9	27.2	28.7	29.1	28.5	28.8	30.8

Table 12

Quarterly and Annual Estimates of Average Weekly Hours by Enterprise Size of Employment, for Hourly Paid Employees, for Selected Industries, Canada, Provinces and Territories.

(Continued - suite)

Tableau 12

Estimations trimestrielles et annuelles des heures hebdomadaires moyennes par taille d'entreprise selon l'emploi, pour les salariés rémunérés à l'heure, pour une sélection d'industries, Canada, provinces et territoires.

NAICS 2002	Industry	Size - Taille										
		All Sizes - Toutes les tailles	0-4	5-19	20-49	50-99	100-299	300-499	500 +	0-49	50-299	300 +
SCIAN 2002	Industrie											
MANITOBA												
53	Real estate & rental & leasing - Services immobiliers et services de location et de location à bail											
	2004											
	Quarter 2 - Trimestre 2	27.9	28.5	27.7	25.7	28.9	29.7	27.2	29.3	28.2
	Quarter 3 - Trimestre 3	29.6	30.6	29.5	27.3	29.8	31.7	29.1	30.7	30.1
	Quarter 4 - Trimestre 4	29.5	30.9	29.1	27.2	29.2	32.5	29.0	30.8	29.6
	Annual - Annuel	29.1	30.0	28.8	26.9	29.1	30.7	28.5	29.8	29.6
	2005											
	Quarter 1 - Trimestre 1	25.6	26.8	25.1	23.8	26.8	29.7	25.1	28.3	25.3
	Quarter 2 - Trimestre 2	25.0	26.2	24.9	23.2	25.7	26.6	24.6	26.2	25.1
	Quarter 3 - Trimestre 3	25.2	26.2	25.4	24.7	24.0	25.4	25.4	24.8	25.0
	Quarter 4 - Trimestre 4	25.2	26.1	25.2	24.3	23.7	25.6	25.2	24.6	25.5
	Annual - Annuel	25.3	26.3	25.2	24.0	24.9	26.6	25.1	25.8	25.3
	2006											
	Quarter 1 - Trimestre 1	24.6	26.0	24.3	24.3	23.7	25.3	24.7	24.6	24.5
54	Professional, scientific & technical services - Services professionnels, scientifiques et techniques											
	2002											
	Quarter 1 - Trimestre 1	29.5	29.6	29.0	29.5	30.1	29.1	35.2	29.4	29.3	29.5	29.8
	Quarter 2 - Trimestre 2	29.1	29.8	28.9	28.4	28.6	28.0	34.1	29.8	29.0	28.3	29.9
	Quarter 3 - Trimestre 3	29.7	30.4	29.5	29.5	29.3	28.9	36.4	29.8	29.8	29.1	30.1
	Quarter 4 - Trimestre 4	29.7	30.7	29.5	29.0	30.2	28.8	33.7	30.1	29.7	29.5	30.1
	Annual - Annuel	29.5	30.1	29.3	29.1	29.6	28.7	35.2	29.8	29.4	29.1	30.0
	2003											
	Quarter 1 - Trimestre 1	28.3	28.6	28.1	27.9	27.0	27.9	28.2	27.4	29.1
	Quarter 2 - Trimestre 2	29.7	29.9	29.5	29.1	28.8	29.1	29.5	28.9	30.5
	Quarter 3 - Trimestre 3	30.5	30.4	30.0	30.0	29.9	29.8	30.1	29.8	31.5
	Quarter 4 - Trimestre 4	30.9	30.7	30.9	30.4	31.1	31.3	30.7	31.2	31.1
	Annual - Annuel	29.8	29.9	29.6	29.3	29.0	29.5	29.6	29.2	30.6
	2004											
	Quarter 1 - Trimestre 1	31.9	31.8	31.8	31.6	32.4	31.9	35.3	31.5	31.7	32.1	32.0
	Quarter 2 - Trimestre 2	30.3	30.0	29.9	29.5	29.5	31.6	33.1	30.4	29.9	30.6	30.7
	Quarter 3 - Trimestre 3	31.1	31.6	31.1	31.4	31.3	31.0	34.8	30.4	31.3	31.1	30.8
	Quarter 4 - Trimestre 4	31.1	31.9	31.1	31.0	32.0	30.0	35.2	30.3	31.3	30.7	30.8
	Annual - Annuel	31.1	31.3	31.0	31.0	31.3	31.0	34.7	30.7	31.1	31.1	31.1
	2005											
	Quarter 1 - Trimestre 1	28.7	29.2	28.3	27.7	28.5	26.5	30.3	30.3	28.4	27.2	30.3
	Quarter 2 - Trimestre 2	29.6	30.6	29.7	29.0	28.9	29.0	28.6	30.1	29.7	29.0	29.8
	Quarter 3 - Trimestre 3	31.6	31.5	31.7	30.6	32.7	32.2	33.4	30.7	31.4	32.4	31.4
	Quarter 4 - Trimestre 4	32.9	33.4	32.9	32.4	34.3	32.1	35.0	32.0	32.9	32.9	32.8
	Annual - Annuel	30.7	31.2	30.6	30.0	31.2	29.8	32.1	30.7	30.6	30.4	31.0
	2006											
	Quarter 1 - Trimestre 1	32.6	32.3	32.8	32.5	33.0	33.4	36.1	31.9	32.6	33.2	32.4
56	Admin. & support, waste managemt. & remediation services - Services admin., soutien, gestion des déchets, assainissem.											
	2002											
	Quarter 1 - Trimestre 1	28.9	29.0	28.8	28.7	29.0	27.5	29.8	29.1	28.8	28.1	29.2
	Quarter 2 - Trimestre 2	29.1	28.5	28.3	29.1	28.4	28.4	29.4	29.9	28.6	28.4	29.7
	Quarter 3 - Trimestre 3	29.7	29.1	28.7	29.5	28.8	29.2	29.7	30.8	29.0	29.0	30.6
	Quarter 4 - Trimestre 4	30.0	29.9	29.1	29.7	29.5	29.3	29.4	31.0	29.5	29.4	30.6
	Annual - Annuel	29.4	29.2	28.7	29.3	28.9	28.6	29.6	30.2	29.0	28.7	30.0
	2003											
	Quarter 1 - Trimestre 1	29.7	28.7	28.0	29.3	28.7	28.4	30.1	31.3	28.6	28.5	30.9
	Quarter 2 - Trimestre 2	30.6	32.6	29.3	29.7	28.8	29.4	30.0	32.2	30.2	29.2	31.6
	Quarter 3 - Trimestre 3	31.0	31.3	29.6	30.2	29.6	29.4	30.0	32.9	30.2	29.4	32.4
	Quarter 4 - Trimestre 4	30.0	28.5	29.0	29.5	29.5	29.0	30.5	31.3	29.1	29.1	31.1
	Annual - Annuel	30.3	30.3	29.0	29.7	29.2	29.1	30.2	31.9	29.6	29.1	31.5
	2004											
	Quarter 1 - Trimestre 1	30.9	28.6	28.7	30.0	30.8	29.4	31.7	32.9	29.2	29.7	32.7
	Quarter 2 - Trimestre 2	30.8	27.4	28.2	29.0	29.5	29.3	31.9	33.7	28.3	29.3	33.2
	Quarter 3 - Trimestre 3	30.8	29.5	28.1	28.4	28.0	29.0	31.5	33.9	28.5	28.6	33.4
	Quarter 4 - Trimestre 4	29.8	29.4	28.8	28.1	27.7	28.1	28.7	31.9	28.7	27.9	31.2
	Annual - Annuel	30.6	28.7	28.5	28.9	28.8	29.0	30.9	33.1	28.7	29.0	32.6
	2005											
	Quarter 1 - Trimestre 1	29.7	29.4	28.0	28.8	27.7	27.1	28.4	31.9	28.6	27.3	31.4
	Quarter 2 - Trimestre 2	30.3	29.7	28.0	28.9	28.0	27.3	28.7	33.0	28.7	27.5	32.3
	Quarter 3 - Trimestre 3	31.8	30.1	29.8	30.0	29.6	29.1	30.4	34.4	29.9	29.3	33.7
	Quarter 4 - Trimestre 4	31.4	30.3	30.1	30.3	30.1	28.8	28.8	33.5	30.2	29.3	32.9
	Annual - Annuel	30.9	29.9	29.1	29.5	28.9	28.1	29.2	33.3	29.4	28.4	32.6
	2006											
	Quarter 1 - Trimestre 1	30.3	28.9	28.6	28.5	28.0	28.0	28.3	32.8	28.6	28.0	32.2

Table 12

Quarterly and Annual Estimates of Average Weekly Hours by Enterprise Size of Employment, for Hourly Paid Employees, for Selected Industries, Canada, Provinces and Territories.

(Continued - suite)

Tableau 12

Estimations trimestrielles et annuelles des heures hebdomadaires moyennes par taille d'entreprise selon l'emploi, pour les salariés rémunérés à l'heure, pour une sélection d'industries, Canada, provinces et territoires.

NAICS 2002	Industry	Size - Taille										
		All Sizes - Toutes les tailles	0-4	5-19	20-49	50-99	100-299	300-499	500 +	0-49	50-299	300 +
SCIAN 2002	Industrie											
MANITOBA												
62	Health care & social assistance - Soins de santé et assistance sociale											
	2002											
	Quarter 1 - Trimestre 1	26.8	28.4	26.1	25.0	23.5	25.7	27.0	27.6	26.3	25.0	27.6
	Quarter 2 - Trimestre 2	26.8	28.5	25.9	24.3	23.6	27.1	29.8	27.2	25.9	25.8	27.3
	Quarter 3 - Trimestre 3	26.6	27.9	25.9	24.1	24.2	26.0	28.8	27.1	25.6	25.3	27.2
	Quarter 4 - Trimestre 4	26.6	26.3	24.9	23.9	24.1	26.8	28.2	27.4	24.8	25.7	27.4
	Annual - Annuel	26.7	27.8	25.7	24.3	23.9	26.4	28.4	27.3	25.7	25.4	27.4
	2003											
	Quarter 1 - Trimestre 1	27.4	27.2	25.1	24.2	24.9	28.1	28.1	28.2	25.2	26.8	28.2
	Quarter 2 - Trimestre 2	27.6	27.0	25.5	24.8	25.3	28.0	29.8	28.3	25.6	27.0	28.3
	Quarter 3 - Trimestre 3	27.2	27.6	25.9	24.8	25.5	27.1	29.6	27.8	25.9	26.5	27.8
	Quarter 4 - Trimestre 4	26.5	27.9	25.4	24.4	24.9	26.7	28.5	27.0	25.6	25.9	27.0
	Annual - Annuel	27.2	27.4	25.5	24.6	25.2	27.5	29.0	27.8	25.6	26.6	27.8
	2004											
	Quarter 1 - Trimestre 1	26.9	27.6	26.3	25.1	25.1	25.9	28.1	27.5	26.2	25.6	27.6
	Quarter 2 - Trimestre 2	26.8	26.3	25.3	24.3	24.0	25.5	27.6	27.8	25.2	24.9	27.8
	Quarter 3 - Trimestre 3	26.4	27.3	26.2	24.6	24.1	25.6	27.7	26.9	25.9	25.1	27.0
	Quarter 4 - Trimestre 4	26.6	27.6	27.1	25.3	25.0	25.6	27.9	26.9	26.7	25.4	27.0
	Annual - Annuel	26.7	27.2	26.2	24.8	24.6	25.6	27.8	27.3	26.0	25.2	27.3
	2005											
	Quarter 1 - Trimestre 1	26.3	27.2	26.2	25.1	25.1	25.6	28.1	26.5	26.1	25.4	26.5
	Quarter 2 - Trimestre 2	26.3	26.3	26.0	24.5	24.3	24.4	27.8	27.0	25.6	24.4	27.0
	Quarter 3 - Trimestre 3	26.5	25.4	24.2	23.6	24.0	24.4	27.8	27.6	24.3	24.3	27.6
	Quarter 4 - Trimestre 4	26.5	24.5	23.9	23.3	23.4	23.7	28.3	28.0	23.8	23.6	28.0
	Annual - Annuel	26.4	25.9	25.1	24.1	24.2	24.5	28.0	27.3	25.0	24.4	27.3
	2006											
	Quarter 1 - Trimestre 1	26.2	24.2	23.5	22.5	22.9	23.1	26.4	27.9	23.4	23.0	27.8
71	Arts, entertainment & recreation - Arts, spectacles et loisirs											
	2002											
	Quarter 1 - Trimestre 1	27.8	29.0	28.1	28.6	27.2	27.9	28.4	27.6	24.8
	Quarter 2 - Trimestre 2	27.5	28.4	27.9	26.9	27.3	28.5	27.5	27.8	22.2
	Quarter 3 - Trimestre 3	27.5	27.8	27.9	27.2	27.6	28.3	27.6	28.0	10.5
	Quarter 4 - Trimestre 4	27.2	29.0	27.4	27.1	27.5	27.2	27.5	27.3	22.5
	Annual - Annuel	27.5	28.6	27.8	27.4	27.4	27.9	27.7	27.7	22.2
	2003											
	Quarter 1 - Trimestre 1	27.7	29.7	27.9	27.6	28.0	28.0	28.0	28.0	23.1
	Quarter 2 - Trimestre 2	29.0	29.6	29.3	28.6	28.8	30.6	29.0	29.6	23.4
	Quarter 3 - Trimestre 3	29.0	29.3	29.4	28.9	28.7	30.0	29.2	29.3	21.4
	Quarter 4 - Trimestre 4	25.3	27.0	26.4	25.0	23.8	26.1	26.0	25.0	21.5
	Annual - Annuel	27.8	28.8	28.3	27.6	27.5	28.7	28.1	28.1	22.4
	2004											
	Quarter 1 - Trimestre 1	26.1	27.3	29.0	24.9	24.6	25.9	27.5	25.3	20.8
	Quarter 2 - Trimestre 2	26.4	25.1	30.1	25.9	25.1	26.1	27.6	25.6	21.1
	Quarter 3 - Trimestre 3	28.6	27.2	31.0	28.1	28.0	28.9	29.2	28.5	24.3
	Quarter 4 - Trimestre 4	27.1	29.0	29.9	25.6	27.1	26.4	28.0	26.8	23.4
	Annual - Annuel	27.2	27.1	30.0	26.4	26.4	27.0	28.2	26.7	22.6
	2005											
	Quarter 1 - Trimestre 1	26.9	27.9	30.3	25.3	27.3	27.0	27.9	27.2	22.3
	Quarter 2 - Trimestre 2	24.7	25.9	26.2	23.3	24.9	26.7	24.8	25.8	20.0
	Quarter 3 - Trimestre 3	26.7	25.4	26.8	26.5	26.5	28.0	26.5	27.3	24.5
	Quarter 4 - Trimestre 4	21.9	23.4	21.7	21.6	22.4	24.2	21.9	23.2	18.2
	Annual - Annuel	25.1	25.6	26.2	24.2	25.3	26.8	25.3	26.0	21.2
	2006											
	Quarter 1 - Trimestre 1	20.5	..	20.3	20.0	21.2	22.1	21.7	..
72	Accommodation & food services - Hébergement et services de restauration											
	2002											
	Quarter 1 - Trimestre 1	23.0	24.2	22.7	22.7	22.5	22.4	22.8	22.4	24.3
	Quarter 2 - Trimestre 2	23.7	26.9	23.9	22.7	22.5	23.4	23.6	22.8	26.1
	Quarter 3 - Trimestre 3	23.8	27.1	24.1	22.8	22.8	23.2	23.7	22.9	25.9
	Quarter 4 - Trimestre 4	23.2	26.3	23.3	22.5	22.3	22.8	23.1	22.5	24.9
	Annual - Annuel	23.4	26.2	23.5	22.7	22.5	22.9	23.3	22.7	25.3
	2003											
	Quarter 1 - Trimestre 1	22.8	25.6	22.8	21.6	21.1	22.0	22.4	21.4	26.2
	Quarter 2 - Trimestre 2	24.1	29.3	25.9	22.2	22.2	22.3	24.3	22.2	27.0
	Quarter 3 - Trimestre 3	25.7	31.9	28.7	23.5	23.5	23.2	26.3	23.4	28.9
	Quarter 4 - Trimestre 4	24.9	29.1	26.2	23.8	23.8	23.3	25.2	23.6	26.6
	Annual - Annuel	24.4	29.1	25.9	22.8	22.7	22.8	24.6	22.7	27.2
	2004											
	Quarter 1 - Trimestre 1	23.8	28.3	24.3	22.8	22.6	22.4	23.8	22.6	26.3

Table 12
Quarterly and Annual Estimates of Average Weekly Hours by Enterprise Size of Employment, for Hourly Paid Employees, for Selected Industries, Canada, Provinces and Territories.

(Continued - suite)

Tableau 12
Estimations trimestrielles et annuelles des heures hebdomadaires moyennes par taille d'entreprise selon l'emploi, pour les salariés rémunérés à l'heure, pour une sélection d'industries, Canada, provinces et territoires.

NAICS 2002	Industry	Size - Taille										
		All Sizes - Toutes les tailles	0-4	5-19	20-49	50-99	100-299	300-499	500 +	0-49	50-299	300 +
MANITOBA												
72	Accommodation & food services - Hébergement et services de restauration											
	2004											
	Quarter 2 - Trimestre 2	23.9	27.6	23.6	23.7	23.5	22.9	23.9	23.2	24.8
	Quarter 3 - Trimestre 3	24.7	28.2	24.7	24.5	24.3	23.7	24.9	24.0	25.5
	Quarter 4 - Trimestre 4	24.0	27.4	25.3	23.4	23.1	22.6	24.5	22.8	24.8
	Annual - Annuel	24.1	27.9	24.4	23.6	23.3	22.9	24.3	23.1	25.3
	2005											
	Quarter 1 - Trimestre 1	24.2	26.0	26.2	23.5	23.1	22.6	24.9	22.9	24.8
	Quarter 2 - Trimestre 2	25.1	27.5	26.2	24.7	25.0	24.0	25.6	24.5	24.8
	Quarter 3 - Trimestre 3	24.0	24.5	23.7	23.7	23.9	23.4	23.8	23.6	25.0
	Quarter 4 - Trimestre 4	22.0	22.6	21.5	21.8	21.8	21.5	21.7	21.6	22.9
	Annual - Annuel	23.8	25.2	24.4	23.4	23.5	22.8	24.0	23.2	24.4
	2006											
	Quarter 1 - Trimestre 1	23.4	23.9	22.9	23.3	23.5	23.2	23.1	23.3	24.2
81	Other services (except public administration) - Autres services, sauf les administrations publiques											
	2002											
	Quarter 1 - Trimestre 1	28.9	29.2	29.1	28.3	28.0	26.5	27.0	33.3	28.9	27.0	30.9
	Quarter 2 - Trimestre 2	29.0	29.5	29.0	28.3	27.9	26.2	28.4	34.0	28.9	26.9	32.8
	Quarter 3 - Trimestre 3	28.9	29.9	28.6	28.2	28.1	25.8	35.6	33.7	28.9	26.8	33.9
	Quarter 4 - Trimestre 4	29.0	30.2	29.1	28.0	27.7	25.8	30.1	32.8	29.1	26.6	32.2
	Annual - Annuel	28.9	29.7	28.9	28.2	27.9	26.0	28.7	33.4	29.0	26.9	32.2
	2003											
	Quarter 1 - Trimestre 1	29.0	30.2	29.1	27.8	27.3	26.7	29.0	27.0	31.8
	Quarter 2 - Trimestre 2	29.9	30.9	30.0	28.5	30.0	27.2	29.8	28.4	32.7
	Quarter 3 - Trimestre 3	30.2	30.9	30.2	29.5	29.6	28.2	30.2	28.8	33.3
	Quarter 4 - Trimestre 4	29.9	30.7	30.4	28.9	29.3	27.5	30.1	28.1	32.1
	Annual - Annuel	29.7	30.7	29.9	28.7	29.0	27.4	29.8	28.0	32.5
	2004											
	Quarter 1 - Trimestre 1	30.2	31.2	30.8	29.1	27.5	27.9	33.9	32.7	30.4	27.8	32.8
	Quarter 2 - Trimestre 2	28.6	29.2	29.2	27.9	29.4	25.8	31.6	29.0	28.9	27.1	29.4
	Quarter 3 - Trimestre 3	30.0	30.2	30.4	29.8	30.3	27.5	32.7	30.4	30.2	28.6	30.7
	Quarter 4 - Trimestre 4	29.8	30.1	30.4	29.6	29.6	27.0	36.5	30.3	30.1	28.0	30.8
	Annual - Annuel	29.7	30.2	30.2	29.1	29.2	27.0	33.3	30.5	29.9	27.9	30.9
	2005											
	Quarter 1 - Trimestre 1	28.8	29.1	29.8	27.9	26.9	25.7	29.1	26.2	30.5
	Quarter 2 - Trimestre 2	29.0	29.6	29.7	28.0	27.8	26.0	29.2	26.8	30.2
	Quarter 3 - Trimestre 3	29.9	29.7	29.6	29.4	29.8	28.2	29.6	29.0	32.4
	Quarter 4 - Trimestre 4	28.8	29.1	28.7	28.5	28.1	26.4	28.7	27.2	31.4
	Annual - Annuel	29.1	29.4	29.4	28.5	28.3	26.5	29.2	27.4	31.2
	2006											
	Quarter 1 - Trimestre 1	28.5	28.1	28.5	28.2	28.3	26.9	37.4	30.1	28.3	27.6	30.8
11-91N	Industrial aggregate (excluding unclassified) - Ensemble des industries sauf les entreprises non classifiées											
	2002											
	Quarter 1 - Trimestre 1	30.1	29.8	28.6	28.8	28.8	30.0	32.3	31.1	28.9	29.5	31.2
	Quarter 2 - Trimestre 2	30.3	30.1	28.9	28.8	28.3	30.8	33.1	31.3	29.1	29.6	31.5
	Quarter 3 - Trimestre 3	30.2	30.2	29.1	29.1	28.9	30.7	33.6	30.9	29.3	29.8	31.1
	Quarter 4 - Trimestre 4	30.2	30.5	29.2	28.9	28.8	30.6	32.9	30.8	29.3	29.8	31.0
	Annual - Annuel	30.2	30.2	29.0	28.9	28.7	30.5	33.0	31.0	29.1	29.7	31.2
	2003											
	Quarter 1 - Trimestre 1	30.2	30.1	28.7	28.5	28.3	31.0	33.1	31.1	28.9	29.7	31.3
	Quarter 2 - Trimestre 2	30.7	31.0	29.9	29.1	29.4	31.0	32.9	31.5	29.8	30.3	31.7
	Quarter 3 - Trimestre 3	31.0	31.6	30.8	29.7	30.0	31.3	34.2	31.3	30.5	30.7	31.5
	Quarter 4 - Trimestre 4	30.4	30.8	29.8	29.3	29.2	30.5	33.6	30.9	29.7	29.9	31.1
	Annual - Annuel	30.6	30.9	29.8	29.1	29.2	31.0	33.4	31.2	29.7	30.2	31.4
	2004											
	Quarter 1 - Trimestre 1	30.6	30.7	29.6	29.1	28.9	30.4	34.1	31.5	29.6	29.7	31.7
	Quarter 2 - Trimestre 2	30.4	30.1	29.2	29.3	30.0	30.4	32.6	31.1	29.4	30.2	31.3
	Quarter 3 - Trimestre 3	30.9	30.9	30.0	30.0	30.7	31.3	33.0	31.2	30.2	31.0	31.4
	Quarter 4 - Trimestre 4	30.6	31.1	30.0	29.6	29.9	30.8	32.4	30.9	30.0	30.4	31.1
	Annual - Annuel	30.6	30.7	29.7	29.5	29.9	30.7	33.0	31.2	29.8	30.4	31.4
	2005											
	Quarter 1 - Trimestre 1	30.3	30.0	29.3	29.0	29.7	30.5	32.3	30.9	29.3	30.2	31.0
	Quarter 2 - Trimestre 2	30.8	30.5	29.5	29.4	29.9	30.5	32.6	31.7	29.6	30.3	31.7
	Quarter 3 - Trimestre 3	31.0	30.2	29.3	29.7	30.3	31.0	33.6	32.0	29.6	30.7	32.2
	Quarter 4 - Trimestre 4	30.4	29.7	28.5	28.8	29.2	29.9	33.3	31.7	28.8	29.6	31.8
	Annual - Annuel	30.6	30.1	29.2	29.2	29.8	30.5	33.0	31.6	29.4	30.2	31.7
	2006											
	Quarter 1 - Trimestre 1	30.2	29.2	28.2	28.8	29.1	29.8	32.8	31.3	28.6	29.5	31.5

Table 12

Quarterly and Annual Estimates of Average Weekly Hours by Enterprise Size of Employment, for Hourly Paid Employees, for Selected Industries, Canada, Provinces and Territories.

(Continued - suite)

Tableau 12

Estimations trimestrielles et annuelles des heures hebdomadaires moyennes par taille d'entreprise selon l'emploi, pour les salariés rémunérés à l'heure, pour une sélection d'industries, Canada, provinces et territoires.

NAICS 2002	Industry	Size - Taille										
		All Sizes - Toutes les tailles	0-4	5-19	20-49	50-99	100-299	300-499	500 +	0-49	50-299	300 +
SCIAN 2002	Industrie											
SASKATCHEWAN												
21	Mining & oil & gas extraction - Extraction minière et extraction de pétrole et de gaz											
	2002											
	Quarter 1 - Trimestre 1	42.0	39.9	40.0	40.7	40.2	43.7	42.4
	Quarter 2 - Trimestre 2	41.8	39.2	39.8	41.4	40.0	43.6	42.2
	Quarter 3 - Trimestre 3	41.6	37.6	38.5	41.0	38.9	44.3	42.2
	Quarter 4 - Trimestre 4	41.6	38.5	39.3	40.1	39.3	43.1	42.4
	Annual - Annuel	41.7	38.8	39.4	40.8	39.6	43.7	42.3
	2003											
	Quarter 1 - Trimestre 1	42.0	41.5	41.3	41.1	40.8	41.8	41.3	41.4	42.5
	Quarter 2 - Trimestre 2	44.0	42.9	43.3	43.7	43.7	45.7	43.2	44.9	44.1
	Quarter 3 - Trimestre 3	44.6	43.1	43.6	44.3	44.5	46.1	43.6	45.6	44.7
	Quarter 4 - Trimestre 4	45.2	40.7	42.6	44.3	45.0	48.1	42.3	46.7	46.1
	Annual - Annuel	44.1	42.0	42.8	43.4	43.5	45.4	42.7	44.7	44.5
	2004											
	Quarter 1 - Trimestre 1	45.7	43.7	44.3	46.1
	Quarter 2 - Trimestre 2	37.3	34.8	35.0	38.4
	Quarter 3 - Trimestre 3	36.6	33.7	34.3	37.8
	Quarter 4 - Trimestre 4	37.6	36.0	36.3	38.4
	Annual - Annuel	39.7	37.5	37.8	40.5
	2005											
	Quarter 1 - Trimestre 1	41.3	38.6	39.1	39.8	39.2	42.1	39.1	41.0	42.1
	Quarter 2 - Trimestre 2	40.4	37.2	38.2	37.8	37.8	41.5	37.8	40.2	41.4
	Quarter 3 - Trimestre 3	40.6	39.3	39.4	38.7	38.6	40.0	39.2	39.5	41.3
	Quarter 4 - Trimestre 4	39.6	38.5	38.6	38.5	38.1	39.0	38.5	38.7	40.1
	Annual - Annuel	40.4	38.4	38.8	38.7	38.4	40.4	38.6	39.7	41.2
	2006											
	Quarter 1 - Trimestre 1	40.4	38.6	38.9	39.1	38.9	39.2	41.1
23	Construction - Construction											
	2002											
	Quarter 1 - Trimestre 1	34.6	32.5	33.5	35.0	35.2	41.2	33.5	36.8	38.0
	Quarter 2 - Trimestre 2	35.0	32.7	33.7	35.6	36.1	39.9	33.9	37.9	38.1
	Quarter 3 - Trimestre 3	36.5	34.0	35.1	37.5	38.0	39.4	35.4	38.6	39.1
	Quarter 4 - Trimestre 4	38.3	36.6	37.5	39.8	39.1	41.1	37.8	40.1	38.3
	Annual - Annuel	36.3	34.0	35.1	37.2	37.3	40.3	35.3	38.6	38.4
	2003											
	Quarter 1 - Trimestre 1	37.1	35.6	36.6	37.1	37.0	38.3	36.4	37.6	40.0
	Quarter 2 - Trimestre 2	36.4	35.1	35.9	36.3	36.5	38.2	35.8	37.4	38.3
	Quarter 3 - Trimestre 3	38.2	37.1	37.7	38.5	39.0	39.5	37.8	39.2	39.3
	Quarter 4 - Trimestre 4	36.5	35.4	36.1	36.7	36.4	38.1	36.1	37.0	38.2
	Annual - Annuel	37.1	35.9	36.6	37.3	37.3	38.6	36.6	37.9	38.9
	2004											
	Quarter 1 - Trimestre 1	35.8	34.8	35.2	35.8	34.8	37.7	35.2	35.9	38.5
	Quarter 2 - Trimestre 2	35.2	33.8	34.3	35.3	35.2	37.0	34.4	35.9	38.0
	Quarter 3 - Trimestre 3	38.0	35.9	36.6	39.1	38.3	39.9	37.1	39.0	40.7
	Quarter 4 - Trimestre 4	37.6	35.7	36.4	38.6	37.9	38.9	36.8	38.3	40.2
	Annual - Annuel	36.8	35.1	35.7	37.5	36.9	38.6	36.0	37.6	39.5
	2005											
	Quarter 1 - Trimestre 1	36.3	34.3	35.5	36.7	36.0	37.0	35.4	36.3	40.2
	Quarter 2 - Trimestre 2	36.2	34.8	35.3	36.8	36.4	36.7	35.6	36.6	38.9
	Quarter 3 - Trimestre 3	37.4	36.4	36.1	38.0	38.3	38.7	36.7	38.5	39.0
	Quarter 4 - Trimestre 4	36.4	35.6	35.6	36.6	37.7	36.8	35.9	37.2	37.8
	Annual - Annuel	36.6	35.3	35.6	37.1	37.2	37.5	36.0	37.3	38.9
	2006											
	Quarter 1 - Trimestre 1	36.2	34.9	35.2	36.4	36.8	36.7	35.4	36.8	39.0
31-33	Manufacturing - Fabrication											
	2002											
	Quarter 1 - Trimestre 1	38.4	37.1	37.0	38.2	39.0	39.6	37.5	39.3	38.3
	Quarter 2 - Trimestre 2	38.5	36.9	37.3	37.9	38.6	39.4	37.5	39.1	38.7
	Quarter 3 - Trimestre 3	38.5	37.4	37.3	37.9	38.5	39.4	37.6	39.0	38.8
	Quarter 4 - Trimestre 4	38.6	37.7	37.6	38.0	38.6	39.5	37.8	39.1	38.7
	Annual - Annuel	38.5	37.3	37.3	38.0	38.7	39.4	37.6	39.1	38.6
	2003											
	Quarter 1 - Trimestre 1	38.6	37.2	37.2	37.8	38.8	39.7	37.4	39.4	38.7
	Quarter 2 - Trimestre 2	38.3	37.0	37.6	38.0	38.1	38.4	37.7	38.3	38.6
	Quarter 3 - Trimestre 3	38.1	36.8	37.3	37.8	38.2	38.6	37.4	38.5	38.2
	Quarter 4 - Trimestre 4	38.2	37.0	37.7	37.8	38.1	38.4	37.7	38.3	38.4
	Annual - Annuel	38.3	37.0	37.5	37.8	38.3	38.8	37.6	38.6	38.5
	2004											
	Quarter 1 - Trimestre 1	38.1	36.5	37.3	38.0	38.2	38.8	38.9	37.9	37.5	38.6	38.1
	Quarter 2 - Trimestre 2	37.8	35.6	36.5	37.6	38.0	38.5	38.8	37.7	36.8	38.4	37.9

Table 12

Quarterly and Annual Estimates of Average Weekly Hours by Enterprise Size of Employment, for Hourly Paid Employees, for Selected Industries, Canada, Provinces and Territories.

(Continued - suite)

Tableau 12

Estimations trimestrielles et annuelles des heures hebdomadaires moyennes par taille d'entreprise selon l'emploi, pour les salariés rémunérés à l'heure, pour une sélection d'industries, Canada, provinces et territoires.

NAICS 2002	Industry	Size - Taille										
		All Sizes - Toutes les tailles	0-4	5-19	20-49	50-99	100-299	300-499	500 +	0-49	50-299	300 +
SASKATCHEWAN												
31-33 Manufacturing - Fabrication												
	2004											
	Quarter 3 - Trimestre 3	37.8	35.3	36.1	37.1	37.8	38.4	38.4	38.1	36.4	38.2	38.1
	Quarter 4 - Trimestre 4	37.4	35.6	36.4	37.2	37.9	38.1	38.0	37.4	36.6	38.0	37.5
	Annual - Annuel	37.8	35.8	36.6	37.5	38.0	38.5	38.5	37.8	36.8	38.3	37.9
	2005											
	Quarter 1 - Trimestre 1	37.0	34.9	35.3	36.4	37.7	37.7	35.7	37.7	37.3
	Quarter 2 - Trimestre 2	36.7	34.7	35.2	36.3	36.3	37.2	35.6	36.9	37.2
	Quarter 3 - Trimestre 3	36.6	35.2	35.6	36.1	36.8	36.9	35.8	36.9	36.8
	Quarter 4 - Trimestre 4	36.9	35.2	36.1	36.5	37.3	37.1	36.2	37.1	37.2
	Annual - Annuel	36.8	35.0	35.6	36.3	37.0	37.2	35.8	37.1	37.1
	2006											
	Quarter 1 - Trimestre 1	36.8	34.9	35.8	36.4	37.2	37.7	35.9	37.5	36.9
41 Wholesale Trade - Commerce de gros												
	2002											
	Quarter 1 - Trimestre 1	35.3	34.4	34.2	35.5	35.4	36.1	35.9	36.0	34.7	35.8	36.0
	Quarter 2 - Trimestre 2	34.7	33.7	33.9	34.5	34.6	35.7	35.0	35.3	34.1	35.2	35.2
	Quarter 3 - Trimestre 3	34.8	34.0	34.2	34.6	34.9	35.6	35.9	35.1	34.3	35.3	35.2
	Quarter 4 - Trimestre 4	35.3	34.5	34.7	35.0	35.2	36.6	36.4	35.4	34.8	35.9	35.6
	Annual - Annuel	35.0	34.1	34.3	34.9	35.0	36.0	35.8	35.5	34.4	35.5	35.5
	2003											
	Quarter 1 - Trimestre 1	35.0	34.9	34.8	34.6	34.8	36.6	36.6	34.5	34.7	35.8	34.8
	Quarter 2 - Trimestre 2	34.5	33.4	33.9	34.1	34.8	35.6	35.8	34.7	33.9	35.2	34.8
	Quarter 3 - Trimestre 3	33.8	32.6	33.3	33.6	34.1	34.9	35.3	33.9	33.3	34.5	34.1
	Quarter 4 - Trimestre 4	33.2	31.3	32.5	32.7	33.7	34.2	35.0	33.6	32.4	34.0	33.8
	Annual - Annuel	34.1	33.1	33.6	33.7	34.3	35.3	35.7	34.2	33.5	34.8	34.4
	2004											
	Quarter 1 - Trimestre 1	35.5	33.4	34.3	34.3	35.8	36.1	38.8	36.7	34.2	36.0	36.9
	Quarter 2 - Trimestre 2	35.7	33.9	34.5	35.0	35.7	37.0	37.6	36.6	34.6	36.3	36.8
	Quarter 3 - Trimestre 3	35.6	34.0	34.0	34.7	34.7	37.5	37.7	36.8	34.3	36.2	36.9
	Quarter 4 - Trimestre 4	35.2	33.6	34.1	34.2	34.1	37.2	37.0	35.9	34.1	35.8	36.1
	Annual - Annuel	35.5	33.7	34.2	34.6	35.0	37.0	37.7	36.5	34.3	36.1	36.7
	2005											
	Quarter 1 - Trimestre 1	34.0	33.2	32.8	33.2	32.8	35.2	35.7	35.1	33.0	34.2	35.2
	Quarter 2 - Trimestre 2	35.0	33.7	33.8	34.6	33.2	36.3	36.1	36.1	34.1	34.9	36.1
	Quarter 3 - Trimestre 3	34.1	33.1	33.4	33.1	33.2	35.0	35.1	35.2	33.3	34.3	35.2
	Quarter 4 - Trimestre 4	34.6	33.8	33.9	33.6	33.4	35.6	34.7	35.7	33.8	34.7	35.6
	Annual - Annuel	34.4	33.4	33.5	33.6	33.2	35.5	35.4	35.5	33.5	34.5	35.5
	2006											
	Quarter 1 - Trimestre 1	34.4	33.7	33.5	33.0	33.2	35.5	34.8	35.7	33.4	34.6	35.5
44-45 Retail trade - Commerce de détail												
	2002											
	Quarter 1 - Trimestre 1	26.3	26.6	26.7	27.6	29.2	26.4	26.6	25.1	26.9	27.9	25.2
	Quarter 2 - Trimestre 2	26.3	26.6	26.5	26.6	28.2	26.6	26.9	25.5	26.5	27.5	25.6
	Quarter 3 - Trimestre 3	26.3	26.5	26.8	27.4	27.6	26.4	27.1	25.5	26.9	27.1	25.6
	Quarter 4 - Trimestre 4	26.3	26.7	27.0	27.1	27.4	26.9	27.1	25.4	27.0	27.2	25.5
	Annual - Annuel	26.3	26.6	26.7	27.2	28.1	26.6	26.9	25.4	26.8	27.4	25.5
	2003											
	Quarter 1 - Trimestre 1	26.2	26.2	26.5	27.4	27.3	26.7	26.8	25.4	26.7	27.0	25.5
	Quarter 2 - Trimestre 2	27.6	26.9	27.4	28.1	28.8	28.3	28.0	27.3	27.5	28.6	27.4
	Quarter 3 - Trimestre 3	27.7	27.3	27.8	28.3	28.8	28.9	28.5	27.1	27.9	28.8	27.2
	Quarter 4 - Trimestre 4	27.4	27.6	27.9	28.0	28.3	27.9	28.7	26.5	27.9	28.1	26.6
	Annual - Annuel	27.2	27.0	27.4	28.0	28.3	27.9	28.0	26.6	27.5	28.1	26.7
	2004											
	Quarter 1 - Trimestre 1	26.8	26.7	27.2	27.7	27.3	27.2	26.9	26.2	27.3	27.3	26.2
	Quarter 2 - Trimestre 2	26.7	26.6	26.8	28.0	28.4	27.2	26.4	26.0	27.1	27.9	26.0
	Quarter 3 - Trimestre 3	27.1	26.6	26.8	28.3	28.8	27.8	26.4	26.7	27.2	28.4	26.7
	Quarter 4 - Trimestre 4	25.9	26.6	26.6	27.8	27.2	26.0	26.1	24.8	26.9	26.7	24.9
	Annual - Annuel	26.6	26.6	26.8	27.9	27.9	27.0	26.4	25.9	27.1	27.5	25.9
	2005											
	Quarter 1 - Trimestre 1	25.9	26.2	26.1	27.1	26.8	26.1	25.6	25.3	26.4	26.5	25.3
	Quarter 2 - Trimestre 2	26.4	27.0	26.7	27.6	27.3	26.6	27.7	25.7	27.0	27.0	25.8
	Quarter 3 - Trimestre 3	26.9	27.2	27.1	28.0	27.7	28.6	27.7	26.1	27.4	28.0	26.2
	Quarter 4 - Trimestre 4	27.0	27.0	27.2	28.4	27.6	28.5	27.3	26.2	27.5	27.9	26.2
	Annual - Annuel	26.6	26.9	26.8	27.8	27.4	27.5	27.1	25.8	27.1	27.4	25.9
	2006											
	Quarter 1 - Trimestre 1	26.5	26.2	26.4	27.4	27.5	28.3	26.6	26.0	26.6	27.8	26.0

Table 12

Quarterly and Annual Estimates of Average Weekly Hours by Enterprise Size of Employment, for Hourly Paid Employees, for Selected Industries, Canada, Provinces and Territories.

(Continued - suite)

Tableau 12

Estimations trimestrielles et annuelles des heures hebdomadaires moyennes par taille d'entreprise selon l'emploi, pour les salariés rémunérés à l'heure, pour une sélection d'industries, Canada, provinces et territoires.

NAICS 2002	Industry	Size - Taille										
		All Sizes - Toutes les tailles	0-4	5-19	20-49	50-99	100-299	300-499	500 +	0-49	50-299	300 +
SCIAN 2002	Industrie											
SASKATCHEWAN												
48-49 Transportation & warehousing - Transport et entreposage												
2002												
	Quarter 1 - Trimestre 1	41.0	45.3	42.8	37.2	47.7	42.3	41.7	44.3	40.0
	Quarter 2 - Trimestre 2	41.4	44.4	42.1	38.4	48.0	42.2	41.6	43.9	40.6
	Quarter 3 - Trimestre 3	41.5	44.2	41.6	39.4	44.6	45.3	41.8	45.1	40.3
	Quarter 4 - Trimestre 4	40.3	42.1	39.8	39.0	42.4	43.1	40.3	42.9	39.6
	Annual - Annuel	41.1	44.0	41.5	38.4	45.6	43.4	41.3	44.1	40.1
2003												
	Quarter 1 - Trimestre 1	39.7	41.1	39.3	38.3	41.4	40.6	42.6	39.1	39.5	40.8	39.4
	Quarter 2 - Trimestre 2	39.3	39.5	38.2	37.0	39.3	41.2	41.6	39.2	38.2	40.6	39.4
	Quarter 3 - Trimestre 3	39.4	38.9	38.0	36.2	38.6	40.8	40.5	40.0	37.7	40.2	40.1
	Quarter 4 - Trimestre 4	39.4	38.0	37.3	35.8	38.3	41.1	40.6	40.6	37.0	40.2	40.6
	Annual - Annuel	39.4	39.3	38.1	36.8	39.4	40.9	41.2	39.7	38.1	40.5	39.9
2004												
	Quarter 1 - Trimestre 1	39.8	37.7	36.3	35.1	37.9	39.1	40.9	42.2	36.3	38.7	42.0
	Quarter 2 - Trimestre 2	39.8	37.9	36.1	35.4	37.9	39.5	40.9	42.0	36.4	39.0	41.8
	Quarter 3 - Trimestre 3	41.5	39.2	37.4	36.3	38.4	41.4	41.6	44.3	37.5	40.3	44.0
	Quarter 4 - Trimestre 4	40.8	40.6	37.9	36.7	39.6	40.4	42.5	42.5	38.2	40.2	42.5
	Annual - Annuel	40.5	38.9	37.0	35.9	38.5	40.1	41.3	42.7	37.1	39.6	42.6
2005												
	Quarter 1 - Trimestre 1	39.0	38.7	36.1	35.7	36.7	40.0	39.0	40.4	36.7	39.0	40.3
	Quarter 2 - Trimestre 2	38.8	38.0	35.7	35.9	37.0	40.5	35.4	40.2	36.4	39.3	39.9
	Quarter 3 - Trimestre 3	39.4	38.5	36.5	36.9	36.8	40.6	42.0	40.6	37.2	39.2	40.7
	Quarter 4 - Trimestre 4	39.8	37.3	36.1	37.2	37.0	39.4	36.0	42.4	36.8	38.5	41.8
	Annual - Annuel	39.2	38.1	36.1	36.4	36.9	40.2	38.1	40.8	36.7	39.0	40.7
2006												
	Quarter 1 - Trimestre 1	39.8	37.2	35.8	37.3	37.5	39.1	35.2	42.6	36.6	38.5	42.1
51 Information & cultural industries - Industrie de l'information et industrie culturelle												
2002												
	Quarter 1 - Trimestre 1	28.0	23.1	22.5	20.5	25.3	20.5	22.0	22.5	30.8
	Quarter 2 - Trimestre 2	28.0	23.0	23.1	20.7	24.2	21.0	22.2	22.4	30.9
	Quarter 3 - Trimestre 3	29.0	24.1	24.2	21.7	22.1	22.8	23.2	22.6	31.7
	Quarter 4 - Trimestre 4	29.3	25.1	25.8	23.9	23.1	22.2	24.9	22.6	31.7
	Annual - Annuel	28.6	23.7	23.9	21.8	23.9	21.6	23.1	22.5	31.3
2003												
	Quarter 1 - Trimestre 1	28.7	26.5	25.4	25.6	22.9	22.4	25.6	22.6	30.6
	Quarter 2 - Trimestre 2	30.3	27.9	28.9	27.6	23.1	22.6	28.2	22.8	32.0
	Quarter 3 - Trimestre 3	31.2	29.1	29.3	28.1	23.3	23.8	28.7	23.6	33.0
	Quarter 4 - Trimestre 4	32.4	27.6	28.8	27.5	23.0	23.4	28.0	23.2	34.4
	Annual - Annuel	30.7	27.8	27.9	27.2	23.1	23.1	27.6	23.1	32.6
2004												
	Quarter 1 - Trimestre 1	33.1	..	30.2	27.5	23.7	34.9
	Quarter 2 - Trimestre 2	34.5	..	30.5	27.7	24.6	36.5
	Quarter 3 - Trimestre 3	35.2	..	28.7	26.5	26.7	37.6
	Quarter 4 - Trimestre 4	37.6	..	28.1	27.1	27.1	40.7
	Annual - Annuel	35.1	..	29.5	27.2	25.7	37.4
2005												
	Quarter 1 - Trimestre 1	37.7	..	30.6	29.4	..	26.1	40.3
	Quarter 2 - Trimestre 2	37.3	..	33.9	29.6	..	26.2	39.8
	Quarter 3 - Trimestre 3	37.4	..	34.1	30.1	..	25.1	39.9
	Quarter 4 - Trimestre 4	36.3	..	34.6	31.4	..	26.0	38.4
	Annual - Annuel	37.2	..	33.3	30.2	..	25.8	39.6
2006												
	Quarter 1 - Trimestre 1	35.6	..	32.5	38.0
52 Finance & insurance - Finance et assurances												
2002												
	Quarter 1 - Trimestre 1	28.1	28.2	27.7	27.3	27.5	27.9	27.7	27.7	28.3
	Quarter 2 - Trimestre 2	28.1	27.5	27.6	27.1	27.4	27.9	27.4	27.6	28.4
	Quarter 3 - Trimestre 3	27.2	28.9	27.2	26.8	26.9	26.5	27.4	26.7	27.2
	Quarter 4 - Trimestre 4	26.4	27.3	26.1	25.2	24.8	25.4	26.1	25.1	26.7
	Annual - Annuel	27.4	27.9	27.2	26.6	26.6	26.9	27.1	26.7	27.7
2003												
	Quarter 1 - Trimestre 1	26.8	27.6	25.6	25.3	25.1	25.2	26.0	25.2	27.4
	Quarter 2 - Trimestre 2	28.8	30.0	27.9	27.8	27.5	27.5	28.3	27.5	29.3
	Quarter 3 - Trimestre 3	29.3	30.7	28.5	28.4	28.2	27.6	29.0	27.8	29.8
	Quarter 4 - Trimestre 4	28.9	30.6	28.1	28.0	27.8	27.1	28.6	27.4	29.4
	Annual - Annuel	28.5	29.8	27.5	27.4	27.2	26.9	28.0	27.1	29.0
2004												
	Quarter 1 - Trimestre 1	29.6	29.7	28.4	28.6	28.5	28.4	28.8	28.5	30.1
	Quarter 2 - Trimestre 2	27.4	27.2	26.6	26.8	26.9	26.9	26.8	26.9	27.8

Table 12

Quarterly and Annual Estimates of Average Weekly Hours by Enterprise Size of Employment, for Hourly Paid Employees, for Selected Industries, Canada, Provinces and Territories.

(Continued - suite)

Tableau 12

Estimations trimestrielles et annuelles des heures hebdomadaires moyennes par taille d'entreprise selon l'emploi, pour les salariés rémunérés à l'heure, pour une sélection d'industries, Canada, provinces et territoires.

NAICS 2002	Industry	Size - Taille										
		All Sizes - Toutes les tailles	0-4	5-19	20-49	50-99	100-299	300-499	500 +	0-49	50-299	300 +
SCIAN 2002	Industrie											
SASKATCHEWAN												
52	Finance & insurance - Finance et assurances											
	2004											
	Quarter 3 - Trimestre 3	26.5	26.8	26.0	25.9	26.1	26.0	26.2	26.0	26.8
	Quarter 4 - Trimestre 4	25.3	25.7	24.4	24.4	24.2	23.8	24.7	24.0	25.8
	Annual - Annuel	27.1	27.3	26.3	26.4	26.4	26.2	26.5	26.2	27.4
	2005											
	Quarter 1 - Trimestre 1	23.0	24.5	22.8	22.1	22.2	21.4	23.0	21.7	23.3
	Quarter 2 - Trimestre 2	24.9	25.6	24.5	24.0	24.1	23.7	24.6	23.8	25.2
	Quarter 3 - Trimestre 3	29.2	27.8	27.8	28.3	28.5	28.5	27.9	28.5	29.7
	Quarter 4 - Trimestre 4	30.7	29.0	29.6	30.5	30.8	30.6	29.7	30.7	30.9
	Annual - Annuel	26.7	26.7	26.1	26.1	26.3	25.7	26.2	25.9	27.1
	2006											
	Quarter 1 - Trimestre 1	30.7	30.1	29.9	30.3	30.4	30.6	30.1	30.5	31.0
53	Real estate & rental & leasing - Services immobiliers et services de location et de location à bail											
	2002											
	Quarter 1 - Trimestre 1	27.3	27.6	25.8	26.5	26.6	27.7	27.9
	Quarter 2 - Trimestre 2	28.6	27.5	27.6	27.9	27.7	27.4	29.8
	Quarter 3 - Trimestre 3	28.3	27.6	27.3	29.0	27.8	29.2	28.3
	Quarter 4 - Trimestre 4	27.8	28.6	27.3	28.7	28.1	27.2	27.8
	Annual - Annuel	28.0	27.8	27.1	28.1	27.6	27.9	28.5
	2003											
	Quarter 1 - Trimestre 1	27.3	27.1	26.5	27.3	26.9	27.3	27.8
	Quarter 2 - Trimestre 2	27.4	26.2	26.3	27.9	26.7	27.5	28.2
	Quarter 3 - Trimestre 3	28.6	27.0	27.0	28.7	27.5	28.5	29.8
	Quarter 4 - Trimestre 4	29.4	28.9	28.2	28.3	28.5	29.8	30.2
	Annual - Annuel	28.1	27.2	27.0	28.1	27.4	28.1	29.0
	2004											
	Quarter 1 - Trimestre 1	30.8	29.3	29.0	28.7	29.0
	Quarter 2 - Trimestre 2	30.9	30.0	29.3	28.9	29.4
	Quarter 3 - Trimestre 3	32.5	31.7	30.7	31.8	31.3
	Quarter 4 - Trimestre 4	32.2	31.7	31.1	30.4	31.1
	Annual - Annuel	31.6	30.7	30.1	29.9	30.2
	2005											
	Quarter 1 - Trimestre 1	28.9	28.3	27.8	27.2	27.8	29.5	29.8
	Quarter 2 - Trimestre 2	28.0	27.7	27.2	27.7	27.5	28.2	28.5
	Quarter 3 - Trimestre 3	28.8	29.2	28.1	28.8	28.6	28.9	29.1
	Quarter 4 - Trimestre 4	28.7	28.9	28.0	28.5	28.4	29.0	29.1
	Annual - Annuel	28.6	28.6	27.8	28.2	28.1	28.9	29.2
	2006											
	Quarter 1 - Trimestre 1	27.9	27.5	27.7	28.0	27.7
54	Professional, scientific & technical services - Services professionnels, scientifiques et techniques											
	2002											
	Quarter 1 - Trimestre 1	29.9	29.5	29.4	29.5	29.8	29.8	29.4	29.8	31.6
	Quarter 2 - Trimestre 2	29.7	29.6	29.2	29.3	28.0	30.2	29.4	29.1	31.8
	Quarter 3 - Trimestre 3	30.7	30.3	30.3	30.0	29.9	31.3	30.2	30.6	32.7
	Quarter 4 - Trimestre 4	30.5	30.2	29.9	30.0	29.3	31.7	30.0	30.2	32.2
	Annual - Annuel	30.2	29.9	29.7	29.7	29.2	30.7	29.8	29.9	32.1
	2003											
	Quarter 1 - Trimestre 1	28.9	28.3	28.1	28.2	27.6	29.8	28.2	28.5	31.1
	Quarter 2 - Trimestre 2	30.1	30.0	29.8	29.7	29.9	30.0	29.9	29.9	30.8
	Quarter 3 - Trimestre 3	30.9	30.2	30.8	30.9	30.9	32.2	30.6	31.2	31.6
	Quarter 4 - Trimestre 4	31.8	31.0	32.1	32.5	31.6	31.4	31.8	31.5	31.9
	Annual - Annuel	30.4	29.9	30.2	30.3	30.0	30.9	30.1	30.3	31.3
	2004											
	Quarter 1 - Trimestre 1	32.8	32.1	32.7	32.9	32.4	32.1	36.8	33.0	32.5	32.2	33.9
	Quarter 2 - Trimestre 2	30.6	30.4	30.4	30.3	30.9	29.6	31.2	31.6	30.4	30.2	31.5
	Quarter 3 - Trimestre 3	31.1	30.9	31.4	31.1	31.4	30.3	31.5	31.1	31.2	30.9	31.2
	Quarter 4 - Trimestre 4	32.1	32.0	32.9	32.8	32.9	30.2	33.3	30.9	32.6	31.5	31.4
	Annual - Annuel	31.7	31.4	31.8	31.8	32.0	30.6	33.2	31.7	31.7	31.3	32.0
	2005											
	Quarter 1 - Trimestre 1	30.0	29.5	30.6	29.3	29.4	29.8	31.7	29.9	30.0	29.6	30.3
	Quarter 2 - Trimestre 2	29.9	30.0	30.6	30.4	29.6	28.9	30.6	29.0	30.4	29.3	29.3
	Quarter 3 - Trimestre 3	31.8	32.1	33.0	32.1	32.2	31.4	31.2	29.9	32.5	31.8	30.2
	Quarter 4 - Trimestre 4	33.2	33.7	34.0	33.8	33.7	32.6	32.4	31.6	33.9	33.2	31.7
	Annual - Annuel	31.2	31.3	32.0	31.4	31.4	30.7	31.4	30.1	31.7	31.0	30.3
	2006											
	Quarter 1 - Trimestre 1	32.7	31.9	34.0	33.8	33.1	32.5	31.6	31.1	33.2	32.8	31.1

Table 12

Quarterly and Annual Estimates of Average Weekly Hours by Enterprise Size of Employment, for Hourly Paid Employees, for Selected Industries, Canada, Provinces and Territories.

(Continued - suite)

Tableau 12

Estimations trimestrielles et annuelles des heures hebdomadaires moyennes par taille d'entreprise selon l'emploi, pour les salariés rémunérés à l'heure, pour une sélection d'industries, Canada, provinces et territoires.

NAICS 2002	Industry	Size - Taille										
		All Sizes - Toutes les tailles	0-4	5-19	20-49	50-99	100-299	300-499	500 +	0-49	50-299	300 +
SCIAN 2002	Industrie											
SASKATCHEWAN												
55	Management of companies & enterprises - Gestion de sociétés et d'entreprises											
	2002											
	Quarter 1 - Trimestre 1	39.2	40.8	38.6	38.1	39.2
	Quarter 2 - Trimestre 2	39.4	42.7	37.9	37.5	39.5
	Quarter 3 - Trimestre 3	38.3	39.8	37.6	37.2	38.2
	Quarter 4 - Trimestre 4	37.8	39.1	37.4	36.9	37.8
	Annual - Annuel	38.6	40.6	37.9	37.3	38.6
	2003											
	Quarter 1 - Trimestre 1	37.6	37.8	37.5	37.4	37.6
	Quarter 2 - Trimestre 2	36.8	37.7	36.3	35.9	36.7
	Quarter 3 - Trimestre 3	38.9	39.4	38.6	38.6	38.9
	Quarter 4 - Trimestre 4	35.9	36.4	35.9	35.4	36.0
	Annual - Annuel	37.3	37.8	37.0	36.8	37.3
	2004											
	Quarter 1 - Trimestre 1	35.2	35.5	35.1	34.6	35.1
	Quarter 2 - Trimestre 2	32.6	33.2	32.4	31.8	32.5
	Quarter 3 - Trimestre 3	30.2	30.8	30.0	29.6	30.2
	Quarter 4 - Trimestre 4	29.8	31.2	28.8	28.3	29.4
	Annual - Annuel	31.6	32.5	31.1	30.6	31.4
	2005											
	Quarter 1 - Trimestre 1	27.8	28.6	26.9	26.2	27.3
	Quarter 2 - Trimestre 2	29.3	30.6	28.1	27.6	28.7
	Quarter 3 - Trimestre 3	28.0	28.5	27.5	27.0	27.6
	Quarter 4 - Trimestre 4	27.7	28.1	27.4	27.1	27.5
	Annual - Annuel	28.2	28.9	27.5	27.0	27.8
	2006											
	Quarter 1 - Trimestre 1	29.9	30.2	29.7	29.6	29.8
56	Admin. & support, waste managemt. & remediation services - Services admin., soutien, gestion des déchets, assainissem.											
	2002											
	Quarter 1 - Trimestre 1	30.1	31.1	31.6	29.5	30.9	29.9	29.2
	Quarter 2 - Trimestre 2	30.1	30.4	31.3	30.0	30.7	29.7	29.5
	Quarter 3 - Trimestre 3	30.1	30.4	30.8	29.7	30.4	30.1	29.7
	Quarter 4 - Trimestre 4	29.9	30.9	30.5	29.5	30.3	29.7	29.6
	Annual - Annuel	30.0	30.7	31.1	29.7	30.5	29.8	29.5
	2003											
	Quarter 1 - Trimestre 1	29.5	30.8	29.5	29.5	30.8	29.2	29.8	29.7	29.0
	Quarter 2 - Trimestre 2	31.0	33.9	31.7	31.4	29.9	30.9	32.1	30.6	29.8
	Quarter 3 - Trimestre 3	31.1	32.5	31.8	31.8	30.0	31.4	31.9	30.7	30.2
	Quarter 4 - Trimestre 4	30.6	31.9	31.0	31.2	31.2	30.0	31.3	30.5	29.7
	Annual - Annuel	30.6	32.3	31.0	31.0	30.5	30.3	31.3	30.4	29.7
	2004											
	Quarter 1 - Trimestre 1	30.2	31.0	30.1	30.2	30.3	30.5	29.7
	Quarter 2 - Trimestre 2	29.7	29.3	29.5	28.9	29.3	29.8	30.2
	Quarter 3 - Trimestre 3	29.3	28.7	28.7	28.6	28.7	29.1	30.5
	Quarter 4 - Trimestre 4	28.8	29.9	29.1	28.9	29.2	28.6	28.3
	Annual - Annuel	29.5	29.7	29.3	29.2	29.4	29.5	29.7
	2005											
	Quarter 1 - Trimestre 1	26.7	27.7	26.9	27.3	29.0	26.5	27.1	27.6	25.7
	Quarter 2 - Trimestre 2	26.3	26.6	25.8	26.7	28.2	25.6	26.2	26.6	26.1
	Quarter 3 - Trimestre 3	28.4	29.2	28.4	28.9	29.1	28.0	28.7	28.6	28.0
	Quarter 4 - Trimestre 4	28.8	29.7	28.9	28.8	29.9	28.5	29.1	29.4	28.1
	Annual - Annuel	27.6	28.4	27.5	27.9	29.2	27.0	27.8	28.1	27.2
	2006											
	Quarter 1 - Trimestre 1	27.9	28.8	28.1	28.2	29.0	26.9	28.3	27.9	27.5
62	Health care & social assistance - Soins de santé et assistance sociale											
	2002											
	Quarter 1 - Trimestre 1	28.0	28.9	27.5	26.1	27.1	27.1	26.8	28.6	27.3	27.1	28.4
	Quarter 2 - Trimestre 2	28.4	29.1	27.5	25.7	26.2	27.8	27.1	29.3	27.2	27.2	28.9
	Quarter 3 - Trimestre 3	28.7	29.3	28.2	26.1	27.2	27.9	27.0	29.7	27.6	27.7	29.3
	Quarter 4 - Trimestre 4	28.8	28.4	27.2	26.1	27.4	28.2	27.7	29.8	27.0	27.9	29.6
	Annual - Annuel	28.4	28.9	27.6	26.0	27.0	27.7	27.2	29.3	27.3	27.5	29.0
	2003											
	Quarter 1 - Trimestre 1	28.7	27.8	26.8	25.9	27.5	28.2	27.2	29.7	26.7	27.9	29.6
	Quarter 2 - Trimestre 2	28.9	27.6	27.3	26.8	28.3	28.3	28.4	29.7	27.2	28.3	29.6
	Quarter 3 - Trimestre 3	29.1	28.4	27.4	26.8	28.0	28.3	28.2	29.8	27.4	28.1	29.8
	Quarter 4 - Trimestre 4	28.8	28.7	27.2	26.2	27.9	28.2	27.0	29.6	27.1	28.0	29.5
	Annual - Annuel	28.9	28.2	27.2	26.4	27.9	28.3	27.7	29.7	27.1	28.1	29.6

Table 12
Quarterly and Annual Estimates of Average Weekly Hours by Enterprise Size of Employment, for Hourly Paid Employees, for Selected Industries, Canada, Provinces and Territories.

(Continued - suite)

Tableau 12
Estimations trimestrielles et annuelles des heures hebdomadaires moyennes par taille d'entreprise selon l'emploi, pour les salariés rémunérés à l'heure, pour une sélection d'industries, Canada, provinces et territoires.

NAICS 2002	Industry	Size - Taille										
		All Sizes - Toutes les tailles	0-4	5-19	20-49	50-99	100-299	300-499	500 +	0-49	50-299	300 +
SCIAN 2002	Industrie											
SASKATCHEWAN												
62	Health care & social assistance - Soins de santé et assistance sociale											
	2004											
	Quarter 1 - Trimestre 1	29.2	28.6	27.4	27.0	27.2	28.7	27.4	30.0	27.5	28.1	29.9
	Quarter 2 - Trimestre 2	28.7	27.6	25.9	25.7	27.6	27.8	27.8	29.7	26.2	27.7	29.6
	Quarter 3 - Trimestre 3	29.4	28.4	26.7	26.4	28.5	29.0	28.7	30.3	26.9	28.8	30.2
	Quarter 4 - Trimestre 4	28.6	28.4	27.1	26.6	28.0	28.2	28.3	29.1	27.2	28.1	29.1
	Annual - Annuel	29.0	28.2	26.8	26.4	27.8	28.5	28.1	29.8	26.9	28.2	29.7
	2005											
	Quarter 1 - Trimestre 1	28.0	27.2	26.2	26.2	27.8	27.9	26.4	27.9	28.5
	Quarter 2 - Trimestre 2	28.0	26.8	25.4	25.4	27.0	27.7	25.6	27.4	28.7
	Quarter 3 - Trimestre 3	28.6	27.8	26.4	26.5	28.5	28.7	26.7	28.6	29.2
	Quarter 4 - Trimestre 4	28.8	28.0	26.6	26.6	28.5	29.1	26.9	28.8	29.4
	Annual - Annuel	28.4	27.4	26.1	26.1	28.0	28.4	26.4	28.2	29.0
	2006											
	Quarter 1 - Trimestre 1	28.8	27.7	26.3	26.1	27.0	28.8	27.4	29.7	26.5	27.9	29.6
71	Arts, entertainment & recreation - Arts, spectacles et loisirs											
	2002											
	Quarter 1 - Trimestre 1	22.0	21.9	19.8	20.0	..	23.1	20.1
	Quarter 2 - Trimestre 2	22.4	21.8	20.6	20.8	..	22.0	20.8
	Quarter 3 - Trimestre 3	22.8	22.5	21.0	21.9	..	21.8	21.6
	Quarter 4 - Trimestre 4	23.2	22.9	21.4	21.5	..	24.1	21.6
	Annual - Annuel	22.6	22.3	20.7	21.1	..	22.6	21.1
	2003											
	Quarter 1 - Trimestre 1	23.6	23.9	21.7	22.1	23.0	22.6	22.1	22.8	25.9
	Quarter 2 - Trimestre 2	25.9	26.7	24.1	24.4	24.8	25.7	24.5	25.2	28.7
	Quarter 3 - Trimestre 3	25.5	28.7	23.8	24.0	25.6	24.9	24.4	25.2	27.9
	Quarter 4 - Trimestre 4	19.0	21.3	17.6	18.0	19.1	17.9	18.2	18.4	20.6
	Annual - Annuel	23.5	25.4	21.9	22.1	23.5	22.7	22.3	23.1	25.6
	2004											
	Quarter 1 - Trimestre 1	19.5	21.7	17.7	18.6	19.7	17.7	18.5	18.6	21.4
	Quarter 2 - Trimestre 2	21.0	23.8	19.2	19.9	19.7	21.5	19.9	20.7	22.8
	Quarter 3 - Trimestre 3	23.5	27.5	22.2	22.6	22.1	24.8	22.8	23.4	24.5
	Quarter 4 - Trimestre 4	22.2	25.3	20.5	20.8	22.5	22.5	21.1	22.5	23.5
	Annual - Annuel	21.7	24.6	20.0	20.6	21.0	22.0	20.7	21.5	23.1
	2005											
	Quarter 1 - Trimestre 1	21.9	24.0	19.7	20.0	20.8	21.3	20.3	21.1	24.2
	Quarter 2 - Trimestre 2	20.2	21.2	17.8	19.0	16.4	19.8	18.7	18.2	23.7
	Quarter 3 - Trimestre 3	22.9	24.3	20.4	21.7	21.2	22.8	21.4	22.1	26.1
	Quarter 4 - Trimestre 4	19.3	20.1	17.0	16.6	20.3	20.9	17.2	20.6	21.2
	Annual - Annuel	21.1	22.3	18.8	19.5	19.5	21.3	19.5	20.5	23.9
	2006											
	Quarter 1 - Trimestre 1	18.3	19.1	15.9	16.8	16.7	17.7	20.2
72	Accommodation & food services - Hébergement et services de restauration											
	2002											
	Quarter 1 - Trimestre 1	23.8	24.2	23.1	23.1	23.4	24.8	24.4	26.2	23.2	24.0	25.6
	Quarter 2 - Trimestre 2	24.3	25.1	23.9	23.5	23.8	24.5	25.0	27.6	23.8	24.0	26.7
	Quarter 3 - Trimestre 3	23.9	24.4	23.6	23.2	23.5	23.9	24.6	26.7	23.5	23.6	25.9
	Quarter 4 - Trimestre 4	23.0	23.8	22.9	22.6	22.5	22.4	23.1	25.1	22.9	22.5	24.3
	Annual - Annuel	23.8	24.4	23.4	23.1	23.3	23.9	24.2	26.4	23.3	23.5	25.6
	2003											
	Quarter 1 - Trimestre 1	22.6	23.5	22.8	21.9	20.8	22.2	24.8	26.1	22.5	21.3	25.7
	Quarter 2 - Trimestre 2	23.3	24.6	23.6	22.3	23.1	24.4	24.4	27.3	23.1	22.5	26.4
	Quarter 3 - Trimestre 3	24.5	25.8	25.5	23.5	22.9	24.0	25.9	28.7	24.5	23.4	27.7
	Quarter 4 - Trimestre 4	23.8	25.1	24.6	23.2	22.9	22.9	24.0	26.4	24.0	22.9	25.7
	Annual - Annuel	23.5	24.8	24.1	22.8	22.2	23.1	24.8	27.0	23.5	22.6	26.3
	2004											
	Quarter 1 - Trimestre 1	23.2	23.9	23.1	22.8	22.2	22.7	23.1	26.8	23.1	22.4	25.9
	Quarter 2 - Trimestre 2	23.7	24.4	23.0	23.3	23.8	23.7	22.9	25.8	23.3	23.8	24.9
	Quarter 3 - Trimestre 3	24.6	25.4	24.0	24.1	24.6	25.0	24.5	26.4	24.2	24.8	25.7
	Quarter 4 - Trimestre 4	23.1	24.3	22.7	23.1	22.5	23.3	21.4	25.3	23.0	22.9	23.9
	Annual - Annuel	23.7	24.5	23.2	23.4	23.3	23.6	23.1	26.1	23.4	23.4	25.1
	2005											
	Quarter 1 - Trimestre 1	21.5	22.4	21.1	21.5	20.8	21.0	21.1	23.8	21.4	20.9	22.9
	Quarter 2 - Trimestre 2	21.9	23.6	21.4	21.8	21.5	21.8	21.4	23.6	21.8	21.6	22.9
	Quarter 3 - Trimestre 3	22.2	23.9	21.7	21.9	21.9	22.4	21.6	24.1	22.0	22.1	23.2
	Quarter 4 - Trimestre 4	20.8	22.3	20.3	20.5	20.4	21.8	19.7	22.3	20.6	21.0	21.4
	Annual - Annuel	21.6	23.1	21.2	21.4	21.2	21.8	21.0	23.5	21.5	21.4	22.6
	2006											
	Quarter 1 - Trimestre 1	21.9	22.9	21.5	21.6	21.4	22.9	20.1	23.4	21.7	22.0	22.2

Table 12

Quarterly and Annual Estimates of Average Weekly Hours by Enterprise Size of Employment, for Hourly Paid Employees, for Selected Industries, Canada, Provinces and Territories.

(Continued - suite)

Tableau 12

Estimations trimestrielles et annuelles des heures hebdomadaires moyennes par taille d'entreprise selon l'emploi, pour les salariés rémunérés à l'heure, pour une sélection d'industries, Canada, provinces et territoires.

NAICS 2002	Industry	Size - Taille										
		All Sizes - Toutes les tailles	0-4	5-19	20-49	50-99	100-299	300-499	500 +	0-49	50-299	300 +
SCIAN 2002	Industrie											
SASKATCHEWAN												
81	Other services (except public administration) - Autres services, sauf les administration publiques											
	2002											
	Quarter 1 - Trimestre 1	31.0	30.9	31.3	31.4	31.2	28.9	31.0
	Quarter 2 - Trimestre 2	31.2	31.2	31.3	29.0	31.0	30.9	32.6
	Quarter 3 - Trimestre 3	30.7	31.1	31.3	29.2	31.0	26.5	32.3
	Quarter 4 - Trimestre 4	30.6	31.4	31.3	28.7	30.9	26.9	31.1
	Annual - Annuel	30.9	31.1	31.3	29.5	31.0	28.4	31.7
	2003											
	Quarter 1 - Trimestre 1	30.4	31.3	31.0	29.0	28.5	26.7	30.8	27.6	29.9
	Quarter 2 - Trimestre 2	31.7	32.6	32.1	30.4	30.6	28.8	32.0	29.8	31.0
	Quarter 3 - Trimestre 3	32.1	32.6	32.5	30.7	32.6	31.5	32.3	32.1	31.0
	Quarter 4 - Trimestre 4	32.2	33.2	32.6	31.3	31.9	30.0	32.6	31.0	31.2
	Annual - Annuel	31.6	32.4	32.0	30.3	30.9	29.1	31.9	30.1	30.8
	2004											
	Quarter 1 - Trimestre 1	32.5	33.7	32.9	31.0	32.9
	Quarter 2 - Trimestre 2	31.0	31.4	31.6	30.6	31.4
	Quarter 3 - Trimestre 3	31.8	31.7	32.2	31.8	32.0
	Quarter 4 - Trimestre 4	31.5	32.1	31.8	31.1	31.8
	Annual - Annuel	31.7	32.3	32.1	31.1	32.0
	2005											
	Quarter 1 - Trimestre 1	30.2	30.8	30.7	29.6	27.8	28.1	30.6	28.0	29.8
	Quarter 2 - Trimestre 2	30.1	31.2	31.0	28.7	28.1	26.4	30.8	27.4	28.9
	Quarter 3 - Trimestre 3	30.7	31.5	30.9	29.5	31.8	29.1	30.8	30.7	30.1
	Quarter 4 - Trimestre 4	30.0	31.1	31.0	28.5	29.3	25.5	30.7	27.5	29.2
	Annual - Annuel	30.3	31.2	30.9	29.0	29.4	27.1	30.7	28.4	29.5
	2006											
	Quarter 1 - Trimestre 1	29.7	30.4	30.5	28.5	30.2	28.1	28.8
11-91N Industrial aggregate (excluding unclassified) - Ensemble des industries sauf les entreprises non classifiées												
	2002											
	Quarter 1 - Trimestre 1	30.3	30.9	29.2	28.6	30.1	31.2	29.0	31.2	29.4	30.7	30.9
	Quarter 2 - Trimestre 2	30.6	31.0	29.5	28.6	29.5	31.8	29.0	31.8	29.5	30.7	31.5
	Quarter 3 - Trimestre 3	30.8	31.2	29.9	29.0	29.8	32.0	29.9	31.8	29.8	30.9	31.6
	Quarter 4 - Trimestre 4	30.6	31.4	29.9	28.8	29.4	31.8	29.7	31.5	29.8	30.6	31.3
	Annual - Annuel	30.6	31.1	29.6	28.8	29.7	31.7	29.4	31.6	29.6	30.8	31.3
	2003											
	Quarter 1 - Trimestre 1	30.3	30.8	29.3	28.2	28.4	31.4	31.4	31.3	29.2	30.0	31.3
	Quarter 2 - Trimestre 2	31.1	31.5	30.1	29.1	29.4	31.6	32.4	32.3	30.0	30.6	32.3
	Quarter 3 - Trimestre 3	31.7	32.3	30.8	29.7	30.0	32.6	32.8	32.7	30.8	31.3	32.7
	Quarter 4 - Trimestre 4	31.0	31.6	30.1	28.8	29.4	30.9	32.8	32.1	29.9	30.2	32.2
	Annual - Annuel	31.0	31.6	30.1	29.0	29.3	31.6	32.4	32.1	30.0	30.5	32.2
	2004											
	Quarter 1 - Trimestre 1	31.0	31.3	29.6	28.7	28.9	31.4	32.9	32.5	29.6	30.2	32.5
	Quarter 2 - Trimestre 2	30.6	30.5	28.7	28.4	29.4	31.7	31.5	32.0	28.9	30.6	31.9
	Quarter 3 - Trimestre 3	31.4	31.4	29.4	29.6	30.3	32.9	32.3	32.7	29.8	31.6	32.6
	Quarter 4 - Trimestre 4	30.7	31.3	29.2	29.1	29.7	31.8	31.8	31.4	29.6	30.8	31.5
	Annual - Annuel	30.9	31.1	29.2	29.0	29.6	31.9	32.1	32.1	29.5	30.8	32.1
	2005											
	Quarter 1 - Trimestre 1	30.0	30.2	28.1	27.9	28.5	31.0	31.2	31.2	28.5	29.8	31.2
	Quarter 2 - Trimestre 2	30.0	30.5	28.2	28.1	28.1	30.7	30.0	31.5	28.6	29.5	31.4
	Quarter 3 - Trimestre 3	30.8	31.3	29.0	29.0	29.3	31.8	30.9	32.2	29.4	30.6	32.1
	Quarter 4 - Trimestre 4	30.4	30.7	28.7	28.2	28.8	31.1	30.7	31.9	28.9	29.9	31.7
	Annual - Annuel	30.3	30.7	28.5	28.3	28.7	31.2	30.7	31.7	28.9	30.0	31.6
	2006											
	Quarter 1 - Trimestre 1	30.4	30.3	28.5	28.2	28.5	31.3	31.4	31.8	28.7	29.9	31.8
ALBERTA												
11	Forestry, logging & support - Foresterie, exploitation et soutien											
	2002											
	Quarter 1 - Trimestre 1	37.3	38.0	37.3	40.7	38.4
	Quarter 2 - Trimestre 2	37.4	37.0	37.1	38.3	37.3
	Quarter 3 - Trimestre 3	37.5	39.0	38.9	39.6	39.1
	Quarter 4 - Trimestre 4	37.5	37.7	38.1	39.2	38.2
	Annual - Annuel	37.4	37.9	37.8	39.5	38.3
	2003											
	Quarter 1 - Trimestre 1	37.3	36.9	37.9	38.8	37.8	36.0	35.1
	Quarter 2 - Trimestre 2	34.7	32.4	32.9	32.4	32.6	33.2	37.8
	Quarter 3 - Trimestre 3	35.4	34.3	34.4	34.4	34.4	34.9	37.2
	Quarter 4 - Trimestre 4	35.4	35.9	36.6	35.9	36.2	35.5	31.8

Table 12
Quarterly and Annual Estimates of Average Weekly Hours by Enterprise Size of Employment, for Hourly Paid Employees, for Selected Industries, Canada, Provinces and Territories.

(Continued - suite)

Tableau 12
Estimations trimestrielles et annuelles des heures hebdomadaires moyennes par taille d'entreprise selon l'emploi, pour les salariés rémunérés à l'heure, pour une sélection d'industries, Canada, provinces et territoires.

NAICS 2002	Industry	Size - Taille										
		All Sizes - Toutes les tailles	0-4	5-19	20-49	50-99	100-299	300-499	500 +	0-49	50-299	300 +
SCIAN 2002	Industrie											
ALBERTA												
11	Forestry, logging & support - Foresterie, exploitation et soutien											
	2003											
	Annual - Annuel	35.8	35.0	35.9	36.3	35.6	34.9	36.4
	2004											
	Quarter 1 - Trimestre 1	38.8	..	39.6	39.2
	Quarter 2 - Trimestre 2	37.6	..	35.5	35.3
	Quarter 3 - Trimestre 3	37.8	..	37.0	37.3
	Quarter 4 - Trimestre 4	37.7	..	38.2	38.9
	Annual - Annuel	38.0	..	37.8	37.8
	2005											
	Quarter 1 - Trimestre 1	39.5	..	39.5	33.9
	Quarter 2 - Trimestre 2	42.1	..	38.2	50.7
	Quarter 3 - Trimestre 3	42.5	..	40.6	45.8
	Quarter 4 - Trimestre 4	39.0	..	40.3	25.6
	Annual - Annuel	40.9	..	39.7	43.5
	2006											
	Quarter 1 - Trimestre 1	41.6	41.9	41.2	41.7	41.6	48.3	37.1
21	Mining & oil & gas extraction - Extraction minière et extraction de pétrole et de gaz											
	2002											
	Quarter 1 - Trimestre 1	42.2	40.0	40.7	41.8	41.9	42.9	41.9	42.6	40.8	42.5	42.5
	Quarter 2 - Trimestre 2	42.6	40.4	41.1	42.4	42.6	42.4	41.4	43.2	41.3	42.4	43.1
	Quarter 3 - Trimestre 3	42.7	39.4	40.6	42.3	42.2	43.1	43.4	43.4	40.9	42.7	43.4
	Quarter 4 - Trimestre 4	42.8	40.6	41.2	42.6	42.1	42.9	42.0	43.4	41.5	42.6	43.4
	Annual - Annuel	42.6	40.1	40.9	42.3	42.2	42.8	42.0	43.2	41.1	42.6	43.1
	2003											
	Quarter 1 - Trimestre 1	43.5	43.2	43.0	42.8	42.8	42.8	42.9	43.8	43.0	42.8	43.8
	Quarter 2 - Trimestre 2	42.8	41.5	41.9	42.4	42.3	42.4	43.4	43.1	41.9	42.4	43.2
	Quarter 3 - Trimestre 3	43.2	41.6	42.3	42.6	42.7	43.1	43.5	43.6	42.2	42.9	43.6
	Quarter 4 - Trimestre 4	43.6	40.7	41.9	43.0	43.5	43.7	44.3	44.2	42.0	43.7	44.2
	Annual - Annuel	43.3	41.7	42.2	42.7	42.9	43.0	43.6	43.7	42.3	43.0	43.7
	2004											
	Quarter 1 - Trimestre 1	43.6	42.4	43.1	43.7	44.2	44.2	44.5	43.5	43.1	44.2	43.5
	Quarter 2 - Trimestre 2	38.0	38.5	38.2	38.5	38.3	38.1	38.6	37.8	38.4	38.2	37.8
	Quarter 3 - Trimestre 3	38.5	39.5	39.3	39.7	39.4	39.3	39.4	37.9	39.5	39.3	38.0
	Quarter 4 - Trimestre 4	41.3	42.4	42.1	42.8	42.3	42.2	42.6	40.6	42.4	42.2	40.7
	Annual - Annuel	40.6	40.8	40.9	41.4	41.3	41.3	41.5	40.3	41.0	41.3	40.3
	2005											
	Quarter 1 - Trimestre 1	45.5	45.2	45.8	47.0	47.1	46.1	47.1	44.9	46.0	46.4	45.1
	Quarter 2 - Trimestre 2	43.4	42.5	43.1	43.7	44.0	43.7	43.6	43.4	43.2	43.8	43.4
	Quarter 3 - Trimestre 3	42.7	43.1	42.9	43.0	42.8	42.8	43.1	42.6	43.0	42.8	42.7
	Quarter 4 - Trimestre 4	41.7	42.0	41.8	41.9	41.9	41.9	41.5	41.6	41.9	41.9	41.6
	Annual - Annuel	43.2	43.1	43.3	43.8	43.8	43.5	43.7	43.0	43.4	43.6	43.1
	2006											
	Quarter 1 - Trimestre 1	41.1	40.2	40.7	41.0	41.3	41.5	41.3	41.2	40.7	41.4	41.2
22	Utilities - Services publics											
	2002											
	Quarter 1 - Trimestre 1	34.5	33.7	34.4	35.9	35.0	36.6	34.2
	Quarter 2 - Trimestre 2	34.5	33.5	34.2	35.5	34.7	37.0	34.2
	Quarter 3 - Trimestre 3	35.3	34.9	35.5	35.9	35.6	37.0	35.1
	Quarter 4 - Trimestre 4	35.7	36.1	36.2	36.2	36.2	36.8	35.5
	Annual - Annuel	35.0	34.5	35.1	35.9	35.4	36.8	34.8
	2003											
	Quarter 1 - Trimestre 1	38.7	38.4	38.4	38.8	38.6	39.0	38.7
	Quarter 2 - Trimestre 2	38.3	37.9	37.6	37.9	37.8	38.8	38.4
	Quarter 3 - Trimestre 3	36.6	34.3	34.5	35.7	35.0	36.9	36.8
	Quarter 4 - Trimestre 4	33.8	32.7	33.1	35.0	33.7	36.9	33.5
	Annual - Annuel	36.9	35.7	35.8	36.8	36.1	37.9	36.9
	2004											
	Quarter 1 - Trimestre 1	35.6	..	35.2	35.0
	Quarter 2 - Trimestre 2	39.7	..	39.5	39.5
	Quarter 3 - Trimestre 3	40.1	..	39.6	39.4
	Quarter 4 - Trimestre 4	40.4	..	39.8	39.8
	Annual - Annuel	39.0	..	38.6	38.6
	2005											
	Quarter 1 - Trimestre 1	39.8	..	41.3	39.8
	Quarter 2 - Trimestre 2	39.4	..	39.1	39.4
	Quarter 3 - Trimestre 3	37.6	..	37.1	37.6
	Quarter 4 - Trimestre 4	37.2	..	36.1	37.3
	Annual - Annuel	38.5	..	38.3	38.6

Table 12
Quarterly and Annual Estimates of Average Weekly Hours by Enterprise Size of Employment, for Hourly Paid Employees, for Selected Industries, Canada, Provinces and Territories.

(Continued - suite)

Tableau 12
Estimations trimestrielles et annuelles des heures hebdomadaires moyennes par taille d'entreprise selon l'emploi, pour les salariés rémunérés à l'heure, pour une sélection d'industries, Canada, provinces et territoires.

NAICS 2002	Industry	Size - Taille										
		All Sizes - Toutes les tailles	0-4	5-19	20-49	50-99	100-299	300-499	500 +	0-49	50-299	300 +
SCIAN 2002	Industrie											
ALBERTA												
22	Utilities - Services publics											
	2006											
	Quarter 1 - Trimestre 1	37.3	36.7	37.0	37.5	37.2	36.5	37.4
23	Construction - Construction											
	2002											
	Quarter 1 - Trimestre 1	36.9	34.9	35.7	37.5	39.2	40.4	40.5	36.5	35.9	39.8	36.8
	Quarter 2 - Trimestre 2	36.6	34.9	35.3	37.1	38.3	39.7	41.1	36.3	35.7	39.0	36.7
	Quarter 3 - Trimestre 3	37.2	35.4	36.0	37.2	38.4	38.8	39.5	37.7	36.2	38.6	38.0
	Quarter 4 - Trimestre 4	39.5	38.7	39.6	39.9	41.9	40.8	46.9	37.6	39.5	41.4	38.4
	Annual - Annuel	37.6	36.0	36.7	37.9	39.5	39.9	41.8	37.1	36.9	39.7	37.6
	2003											
	Quarter 1 - Trimestre 1	38.2	36.4	37.1	38.1	38.8	39.1	42.0	39.5	37.2	39.0	39.8
	Quarter 2 - Trimestre 2	38.0	35.6	36.5	37.0	38.1	38.6	39.8	42.0	36.4	38.4	41.8
	Quarter 3 - Trimestre 3	40.3	38.3	38.6	39.3	40.6	40.8	41.3	44.0	38.7	40.7	43.6
	Quarter 4 - Trimestre 4	38.8	36.8	37.2	37.9	39.1	39.8	42.3	41.9	37.3	39.5	42.0
	Annual - Annuel	38.9	36.8	37.3	38.1	39.2	39.6	41.4	41.9	37.4	39.4	41.9
	2004											
	Quarter 1 - Trimestre 1	38.0	36.1	36.4	37.5	38.0	38.3	39.0	41.5	36.6	38.2	41.2
	Quarter 2 - Trimestre 2	37.0	35.3	35.8	37.1	37.5	37.8	39.2	38.8	36.0	37.6	38.8
	Quarter 3 - Trimestre 3	40.1	37.6	38.1	39.6	40.5	41.1	43.2	43.7	38.4	40.8	43.7
	Quarter 4 - Trimestre 4	39.7	37.4	38.0	39.6	40.3	41.3	39.6	42.3	38.3	40.8	41.9
	Annual - Annuel	38.8	36.7	37.1	38.5	39.3	39.9	40.4	41.6	37.4	39.6	41.5
	2005											
	Quarter 1 - Trimestre 1	39.3	36.4	37.6	39.3	39.7	40.7	39.5	42.7	37.7	40.2	42.2
	Quarter 2 - Trimestre 2	39.6	36.9	37.7	39.0	39.8	40.8	41.9	43.2	37.9	40.3	43.0
	Quarter 3 - Trimestre 3	40.2	37.8	38.5	39.6	40.4	41.3	42.8	43.4	38.7	40.9	43.3
	Quarter 4 - Trimestre 4	39.9	37.2	37.9	39.1	40.1	40.6	42.4	44.0	38.1	40.3	43.8
	Annual - Annuel	39.8	37.1	37.9	39.3	40.0	40.9	41.9	43.4	38.1	40.4	43.1
	2006											
	Quarter 1 - Trimestre 1	40.0	36.9	37.7	39.2	40.3	41.2	42.2	45.1	37.9	40.8	44.4
31-33	Manufacturing - Fabrication											
	2002											
	Quarter 1 - Trimestre 1	39.1	37.6	37.8	39.3	38.9	39.5	39.8	39.3	38.5	39.3	39.4
	Quarter 2 - Trimestre 2	39.3	38.2	38.2	39.6	39.6	39.3	39.9	39.3	38.9	39.4	39.4
	Quarter 3 - Trimestre 3	39.3	38.0	38.2	39.7	39.5	39.3	40.2	39.4	38.9	39.4	39.5
	Quarter 4 - Trimestre 4	39.4	38.1	38.2	39.1	39.1	39.4	40.6	39.6	38.6	39.3	39.8
	Annual - Annuel	39.3	38.0	38.1	39.5	39.3	39.4	40.2	39.4	38.7	39.3	39.5
	2003											
	Quarter 1 - Trimestre 1	39.3	37.7	37.9	39.1	38.8	39.5	39.8	39.9	38.5	39.2	39.9
	Quarter 2 - Trimestre 2	39.2	37.8	38.0	38.8	38.6	39.0	39.5	40.0	38.3	38.8	39.9
	Quarter 3 - Trimestre 3	38.9	37.4	37.7	38.3	38.7	38.7	39.5	39.5	37.9	38.7	39.5
	Quarter 4 - Trimestre 4	39.0	37.7	37.7	38.5	38.9	38.9	39.7	39.5	38.1	38.9	39.5
	Annual - Annuel	39.1	37.6	37.8	38.7	38.8	39.0	39.6	39.7	38.2	38.9	39.7
	2004											
	Quarter 1 - Trimestre 1	39.0	37.6	37.9	38.7	38.8	39.5	40.5	39.1	38.2	39.2	39.3
	Quarter 2 - Trimestre 2	38.5	36.8	37.3	38.2	38.5	38.9	39.1	38.7	37.6	38.7	38.8
	Quarter 3 - Trimestre 3	38.3	36.3	36.8	37.8	38.0	38.6	38.7	38.8	37.2	38.4	38.8
	Quarter 4 - Trimestre 4	38.3	36.6	37.1	38.5	38.3	38.8	38.9	38.4	37.7	38.6	38.5
	Annual - Annuel	38.5	36.8	37.2	38.3	38.4	38.9	39.2	38.8	37.7	38.7	38.8
	2005											
	Quarter 1 - Trimestre 1	38.3	36.3	37.3	38.6	38.3	38.7	38.7	38.4	37.8	38.6	38.4
	Quarter 2 - Trimestre 2	38.3	36.5	37.2	38.4	38.4	38.7	38.3	38.5	37.7	38.6	38.5
	Quarter 3 - Trimestre 3	38.8	37.1	38.1	38.9	39.1	39.1	38.8	38.8	38.4	39.1	38.8
	Quarter 4 - Trimestre 4	38.9	37.4	38.3	39.1	39.3	39.3	38.9	38.9	38.6	39.3	38.9
	Annual - Annuel	38.6	36.8	37.7	38.8	38.8	39.0	38.7	38.6	38.1	38.9	38.6
	2006											
	Quarter 1 - Trimestre 1	38.9	37.1	37.9	39.1	39.3	39.8	39.0	38.7	38.4	39.6	38.7
41	Wholesale Trade - Commerce de gros											
	2002											
	Quarter 1 - Trimestre 1	36.0	35.1	35.6	35.8	36.0	35.6	36.6	36.6	35.6	35.8	36.6
	Quarter 2 - Trimestre 2	35.5	34.5	35.0	35.2	35.8	35.6	36.1	36.0	35.0	35.7	36.0
	Quarter 3 - Trimestre 3	35.2	34.4	34.9	35.0	35.4	35.0	36.3	35.5	34.9	35.2	35.6
	Quarter 4 - Trimestre 4	36.0	35.3	35.7	35.7	36.2	35.9	37.3	36.1	35.6	36.0	36.3
	Annual - Annuel	35.6	34.8	35.3	35.4	35.8	35.5	36.6	36.0	35.3	35.7	36.1
	2003											
	Quarter 1 - Trimestre 1	35.8	35.5	35.6	35.5	36.1	35.9	37.4	35.6	35.6	36.0	35.9
	Quarter 2 - Trimestre 2	35.3	34.6	35.0	35.1	35.7	35.2	36.5	35.5	35.0	35.4	35.6
	Quarter 3 - Trimestre 3	34.4	33.5	34.0	34.1	34.5	34.2	35.9	34.7	34.0	34.3	34.9
	Quarter 4 - Trimestre 4	34.2	33.0	34.1	34.1	34.5	34.3	36.0	34.2	33.9	34.4	34.5

Table 12
Quarterly and Annual Estimates of Average Weekly Hours by Enterprise Size of Employment, for Hourly Paid Employees, for Selected Industries, Canada, Provinces and Territories.

(Continued - suite)

Tableau 12
Estimations trimestrielles et annuelles des heures hebdomadaires moyennes par taille d'entreprise selon l'emploi, pour les salariés rémunérés à l'heure, pour une sélection d'industries, Canada, provinces et territoires.

NAICS 2002	Industry	Size - Taille										
		All Sizes - Toutes les tailles	0-4	5-19	20-49	50-99	100-299	300-499	500 +	0-49	50-299	300 +
SCIAN 2002	Industrie											
ALBERTA												
41	Wholesale Trade - Commerce de gros											
	2003											
	Annual - Annuel	34.9	34.1	34.7	34.7	35.2	34.9	36.5	35.0	34.6	35.0	35.2
	2004											
	Quarter 1 - Trimestre 1	35.5	33.5	35.0	35.1	35.8	35.9	35.6	36.0	34.8	35.9	36.0
	Quarter 2 - Trimestre 2	35.7	33.9	35.0	35.1	35.8	36.3	35.1	36.5	34.9	36.0	36.3
	Quarter 3 - Trimestre 3	36.0	34.2	35.3	35.6	35.7	36.1	35.3	37.1	35.2	35.9	36.8
	Quarter 4 - Trimestre 4	36.6	34.9	36.1	36.6	36.0	37.7	36.6	36.9	36.1	36.9	36.8
	Annual - Annuel	35.9	34.1	35.4	35.6	35.8	36.5	35.6	36.6	35.2	36.2	36.5
	2005											
	Quarter 1 - Trimestre 1	34.9	34.0	34.8	35.1	34.7	35.2	36.3	34.7	34.8	35.0	34.9
	Quarter 2 - Trimestre 2	35.0	34.9	35.4	35.7	35.3	35.0	36.0	34.1	35.4	35.1	34.4
	Quarter 3 - Trimestre 3	34.5	34.4	34.8	35.1	34.6	34.7	36.1	33.8	34.8	34.7	34.1
	Quarter 4 - Trimestre 4	35.3	35.3	35.6	36.0	35.2	35.5	35.8	34.7	35.7	35.3	34.8
	Annual - Annuel	34.9	34.6	35.1	35.5	35.0	35.1	36.0	34.3	35.2	35.0	34.6
	2006											
	Quarter 1 - Trimestre 1	35.1	34.7	35.4	35.7	34.8	35.5	35.9	34.6	35.4	35.1	34.8
44-45	Retail trade - Commerce de détail											
	2002											
	Quarter 1 - Trimestre 1	26.2	27.3	26.7	27.4	29.1	27.5	25.7	24.9	27.0	28.2	25.0
	Quarter 2 - Trimestre 2	26.3	27.6	26.5	26.7	27.9	28.1	27.7	25.2	26.7	28.0	25.4
	Quarter 3 - Trimestre 3	26.6	27.4	26.8	27.5	28.0	28.8	28.1	25.5	27.1	28.4	25.7
	Quarter 4 - Trimestre 4	26.8	27.5	27.0	27.8	28.0	28.3	27.6	25.9	27.3	28.2	26.0
	Annual - Annuel	26.5	27.4	26.7	27.3	28.2	28.2	27.3	25.4	27.0	28.2	25.5
	2003											
	Quarter 1 - Trimestre 1	26.6	27.0	26.7	27.5	28.1	27.3	27.6	25.7	27.0	27.7	25.8
	Quarter 2 - Trimestre 2	27.5	27.3	27.4	28.2	29.1	28.4	29.1	26.7	27.6	28.8	26.8
	Quarter 3 - Trimestre 3	27.8	27.8	27.9	28.5	29.4	28.7	28.4	27.0	28.1	29.0	27.1
	Quarter 4 - Trimestre 4	27.4	28.4	28.1	28.2	28.7	27.9	27.3	26.5	28.2	28.3	26.5
	Annual - Annuel	27.3	27.6	27.5	28.1	28.8	28.1	28.1	26.5	27.7	28.5	26.5
	2004											
	Quarter 1 - Trimestre 1	26.9	27.5	27.3	27.8	27.9	27.2	26.7	26.2	27.5	27.6	26.2
	Quarter 2 - Trimestre 2	26.6	27.0	27.1	28.1	29.0	27.4	27.4	25.4	27.4	28.2	25.5
	Quarter 3 - Trimestre 3	26.9	27.1	26.9	27.7	28.8	27.7	27.3	26.2	27.2	28.2	26.3
	Quarter 4 - Trimestre 4	26.0	27.6	27.0	27.6	28.4	27.1	25.3	24.6	27.3	27.7	24.6
	Annual - Annuel	26.6	27.3	27.0	27.8	28.5	27.4	26.6	25.5	27.3	27.9	25.6
	2005											
	Quarter 1 - Trimestre 1	25.9	27.1	26.7	27.2	27.8	27.2	24.2	24.8	26.9	27.5	24.8
	Quarter 2 - Trimestre 2	26.5	27.8	27.1	27.8	28.4	27.4	26.3	25.4	27.4	27.9	25.5
	Quarter 3 - Trimestre 3	26.8	27.7	27.5	28.5	29.4	28.5	27.5	25.3	27.9	29.0	25.4
	Quarter 4 - Trimestre 4	26.9	28.0	27.6	28.4	29.8	28.4	26.3	25.4	27.9	29.1	25.5
	Annual - Annuel	26.5	27.7	27.2	28.0	28.9	27.9	26.2	25.2	27.5	28.4	25.3
	2006											
	Quarter 1 - Trimestre 1	26.6	27.4	27.0	28.2	29.4	27.7	26.1	25.3	27.4	28.6	25.4
48-49	Transportation & warehousing - Transport et entreposage											
	2002											
	Quarter 1 - Trimestre 1	39.2	45.1	42.5	39.2	38.0	38.9	39.7	37.3	42.3	38.6	37.5
	Quarter 2 - Trimestre 2	39.4	42.3	42.2	40.8	40.5	40.3	39.6	37.5	41.8	40.4	37.7
	Quarter 3 - Trimestre 3	39.6	42.8	42.7	41.2	40.8	41.1	37.7	37.4	42.3	41.0	37.4
	Quarter 4 - Trimestre 4	38.6	40.9	40.3	39.4	39.4	39.3	36.4	37.4	40.2	39.3	37.4
	Annual - Annuel	39.2	42.8	41.9	40.2	39.7	39.9	38.6	37.4	41.7	39.8	37.5
	2003											
	Quarter 1 - Trimestre 1	37.9	39.1	38.8	38.6	37.8	38.7	37.9	37.2	38.8	38.4	37.3
	Quarter 2 - Trimestre 2	37.4	38.1	37.6	37.5	37.2	37.6	37.7	37.1	37.7	37.4	37.1
	Quarter 3 - Trimestre 3	37.4	37.9	37.4	37.4	37.1	37.3	35.0	37.5	37.6	37.2	37.3
	Quarter 4 - Trimestre 4	36.9	37.0	36.7	36.9	36.4	37.3	35.1	37.2	36.9	37.0	37.0
	Annual - Annuel	37.4	38.0	37.6	37.5	37.1	37.7	36.3	37.2	37.7	37.5	37.2
	2004											
	Quarter 1 - Trimestre 1	37.0	36.6	36.3	36.2	35.8	37.6	36.8	37.4	36.4	37.0	37.4
	Quarter 2 - Trimestre 2	36.9	36.7	36.1	35.9	36.0	36.7	35.3	37.7	36.2	36.4	37.5
	Quarter 3 - Trimestre 3	38.1	38.0	37.4	37.4	37.4	38.3	36.5	38.5	37.6	38.0	38.4
	Quarter 4 - Trimestre 4	37.9	39.2	37.9	38.0	37.7	37.5	36.0	38.0	38.3	37.6	37.9
	Annual - Annuel	37.5	37.6	37.0	36.9	36.7	37.5	36.2	37.9	37.1	37.3	37.8
	2005											
	Quarter 1 - Trimestre 1	37.0	38.3	37.5	37.4	37.3	36.7	36.1	36.7	37.7	36.9	36.6
	Quarter 2 - Trimestre 2	37.1	38.1	37.5	37.3	37.0	37.0	36.3	36.9	37.6	37.0	36.8
	Quarter 3 - Trimestre 3	37.5	38.2	38.1	37.8	38.0	37.5	37.2	37.1	38.1	37.7	37.1
	Quarter 4 - Trimestre 4	37.7	38.4	38.1	38.3	38.0	38.4	36.6	37.3	38.3	38.3	37.2
	Annual - Annuel	37.3	38.2	37.8	37.7	37.6	37.4	36.5	37.0	37.9	37.5	36.9
	2006											
	Quarter 1 - Trimestre 1	38.1	38.4	38.6	39.1	38.0	38.9	37.9	37.5	38.7	38.6	37.6

Table 12

Quarterly and Annual Estimates of Average Weekly Hours by Enterprise Size of Employment, for Hourly Paid Employees, for Selected Industries, Canada, Provinces and Territories.

(Continued - suite)

Tableau 12

Estimations trimestrielles et annuelles des heures hebdomadaires moyennes par taille d'entreprise selon l'emploi, pour les salariés rémunérés à l'heure, pour une sélection d'industries, Canada, provinces et territoires.

NAICS 2002	Industry	Size - Taille										
		All Sizes - Toutes les tailles	0-4	5-19	20-49	50-99	100-299	300-499	500 +	0-49	50-299	300 +
SCIAN 2002	Industrie											
ALBERTA												
51	Information & cultural industries - Industrie de l'information et industrie culturelle											
	2002											
	Quarter 1 - Trimestre 1	27.3	22.8	23.2	24.7	23.8	26.0	25.3	28.8	23.7	25.2	28.7
	Quarter 2 - Trimestre 2	27.5	23.6	23.6	25.2	24.1	26.0	26.9	29.0	24.2	25.3	28.9
	Quarter 3 - Trimestre 3	27.1	23.8	24.1	25.0	24.1	25.9	27.2	28.4	24.4	25.1	28.3
	Quarter 4 - Trimestre 4	27.9	25.9	25.4	25.8	25.6	27.2	28.7	29.0	25.7	26.4	29.0
	Annual - Annuel	27.4	24.1	24.0	25.2	24.5	26.3	27.0	28.8	24.5	25.5	28.7
	2003											
	Quarter 1 - Trimestre 1	28.1	25.7	25.6	26.1	26.6	26.1	28.8	29.4	25.8	26.3	29.4
	Quarter 2 - Trimestre 2	28.2	27.1	26.4	26.3	27.2	26.0	29.7	29.1	26.5	26.5	29.1
	Quarter 3 - Trimestre 3	27.8	26.5	25.8	26.3	26.7	24.2	29.4	29.0	26.2	25.1	29.0
	Quarter 4 - Trimestre 4	28.8	25.5	25.5	26.4	26.6	26.0	27.9	30.2	25.9	26.2	30.1
	Annual - Annuel	28.2	26.2	25.8	26.3	26.8	25.5	29.0	29.4	26.1	26.0	29.4
	2004											
	Quarter 1 - Trimestre 1	30.5	27.2	28.4	27.1	33.6	32.2	27.6	26.7	32.3
	Quarter 2 - Trimestre 2	31.1	27.9	29.2	27.9	27.2	32.9	28.4	28.2	32.5
	Quarter 3 - Trimestre 3	30.9	25.7	28.2	27.7	27.6	32.8	27.5	28.2	32.4
	Quarter 4 - Trimestre 4	32.9	25.6	27.7	28.7	30.1	35.0	27.8	30.7	34.7
	Annual - Annuel	31.3	26.7	28.4	27.8	28.9	33.2	27.8	28.5	33.0
	2005											
	Quarter 1 - Trimestre 1	33.3	27.2	28.7	29.2	30.1	33.2	29.4	34.8	28.6	32.0	34.5
	Quarter 2 - Trimestre 2	34.7	30.6	31.3	32.7	33.4	34.6	32.2	35.4	31.8	34.1	35.3
	Quarter 3 - Trimestre 3	35.5	31.2	31.7	32.7	33.8	34.7	32.1	36.3	32.1	34.3	36.1
	Quarter 4 - Trimestre 4	36.5	32.1	32.0	32.8	34.0	35.2	32.4	37.4	32.3	34.8	37.2
	Annual - Annuel	35.3	30.4	31.1	32.0	32.9	34.5	31.8	36.3	31.3	33.9	36.1
	2006											
	Quarter 1 - Trimestre 1	35.4	29.7	31.0	34.8	33.3	33.7	30.9	36.4	32.4	33.5	36.1
52	Finance & insurance - Finance et assurances											
	2002											
	Quarter 1 - Trimestre 1	27.1	29.0	28.6	28.6	27.0	29.1	28.2	26.4	28.7	27.9	26.6
	Quarter 2 - Trimestre 2	27.2	28.3	28.3	28.2	27.3	28.1	28.3	26.8	28.3	27.8	26.9
	Quarter 3 - Trimestre 3	26.5	28.5	28.1	27.7	27.5	27.8	26.2	26.0	28.1	27.7	26.0
	Quarter 4 - Trimestre 4	25.4	27.0	27.4	26.8	26.3	25.9	25.0	24.8	27.1	26.1	24.8
	Annual - Annuel	26.6	28.2	28.1	27.8	27.0	27.5	26.9	26.0	28.0	27.3	26.1
	2003											
	Quarter 1 - Trimestre 1	25.7	27.4	27.0	27.5	25.9	26.1	25.7	25.2	27.3	26.0	25.2
	Quarter 2 - Trimestre 2	27.4	29.1	28.9	29.3	27.7	28.5	28.1	26.8	29.1	28.1	26.9
	Quarter 3 - Trimestre 3	28.1	29.6	29.4	29.6	28.3	29.0	28.1	27.6	29.5	28.7	27.6
	Quarter 4 - Trimestre 4	27.7	28.3	28.5	28.6	28.4	27.5	28.1	27.4	28.4	27.9	27.5
	Annual - Annuel	27.2	28.6	28.5	28.8	27.6	27.7	27.6	26.8	28.6	27.7	26.8
	2004											
	Quarter 1 - Trimestre 1	27.8	27.4	27.9	28.3	28.4	27.9	27.9	27.3	27.9
	Quarter 2 - Trimestre 2	27.3	24.6	25.5	25.8	26.1	28.2	25.3	25.6	28.0
	Quarter 3 - Trimestre 3	26.7	24.5	25.4	25.8	25.5	27.4	25.2	25.5	27.3
	Quarter 4 - Trimestre 4	25.4	23.7	25.1	25.7	26.1	25.5	24.8	25.3	25.6
	Annual - Annuel	26.8	25.0	25.9	26.4	26.4	27.2	25.7	25.9	27.2
	2005											
	Quarter 1 - Trimestre 1	24.3	23.3	24.8	25.1	24.4	24.5	24.0	24.3	24.4	24.4	24.3
	Quarter 2 - Trimestre 2	26.7	24.1	26.0	26.9	26.7	28.0	28.2	26.8	25.6	27.7	26.9
	Quarter 3 - Trimestre 3	30.1	26.5	27.8	29.4	29.6	30.5	33.5	30.5	27.8	30.2	30.7
	Quarter 4 - Trimestre 4	31.9	27.5	29.3	31.0	30.7	32.5	35.0	32.5	29.1	31.9	32.7
	Annual - Annuel	28.1	25.3	26.9	28.0	27.8	28.7	29.8	28.4	26.7	28.4	28.5
	2006											
	Quarter 1 - Trimestre 1	31.7	28.9	31.1	32.3	31.3	32.2	34.6	31.8	30.6	31.9	32.1
53	Real estate & rental & leasing - Services immobiliers et services de location et de location à bail											
	2002											
	Quarter 1 - Trimestre 1	29.9	29.2	29.0	29.1	30.5	30.4	29.1	30.4	31.2
	Quarter 2 - Trimestre 2	29.9	29.0	29.0	28.9	30.4	31.6	28.9	31.1	30.7
	Quarter 3 - Trimestre 3	29.5	29.1	28.7	29.0	29.3	29.8	28.9	29.6	30.9
	Quarter 4 - Trimestre 4	29.1	29.3	28.4	28.5	28.6	29.0	28.7	28.8	30.1
	Annual - Annuel	29.6	29.1	28.7	28.9	29.6	30.1	28.9	29.9	30.7
	2003											
	Quarter 1 - Trimestre 1	28.8	27.8	27.6	27.7	28.3	29.8	27.7	29.1	30.6
	Quarter 2 - Trimestre 2	28.3	26.8	27.3	27.6	27.8	29.7	27.2	28.8	29.9
	Quarter 3 - Trimestre 3	29.7	27.3	28.4	28.8	29.6	32.0	28.1	30.9	31.5
	Quarter 4 - Trimestre 4	29.3	27.7	28.4	29.5	29.7	30.2	28.5	29.9	30.1
	Annual - Annuel	29.0	27.4	27.9	28.4	28.8	30.4	27.9	29.7	30.5
	2004											
	Quarter 1 - Trimestre 1	29.5	28.8	28.5	28.8	29.8	30.7	32.4	30.0	28.7	30.3	30.2

Table 12

Quarterly and Annual Estimates of Average Weekly Hours by Enterprise Size of Employment, for Hourly Paid Employees, for Selected Industries, Canada, Provinces and Territories.

(Continued - suite)

Tableau 12

Estimations trimestrielles et annuelles des heures hebdomadaires moyennes par taille d'entreprise selon l'emploi, pour les salariés rémunérés à l'heure, pour une sélection d'industries, Canada, provinces et territoires.

NAICS 2002	Industry	Size - Taille										
		All Sizes - Toutes les tailles	0-4	5-19	20-49	50-99	100-299	300-499	500 +	0-49	50-299	300 +
SCIAN 2002	Industrie											
ALBERTA												
53	Real estate & rental & leasing - Services immobiliers et services de location et de location à bail											
	2004											
	Quarter 2 - Trimestre 2	29.0	29.3	28.2	28.8	29.8	29.9	28.9	28.7	28.7	29.9	28.7
	Quarter 3 - Trimestre 3	31.5	31.0	30.6	31.3	32.0	32.7	31.5	31.7	30.9	32.5	31.7
	Quarter 4 - Trimestre 4	31.0	30.9	30.2	30.9	32.2	31.7	34.0	30.5	30.7	31.9	30.8
	Annual - Annuel	30.3	30.0	29.4	30.0	31.0	31.4	31.5	30.3	29.8	31.2	30.4
	2005											
	Quarter 1 - Trimestre 1	29.5	28.8	28.4	29.9	31.6	30.8	28.8	29.0	29.0	31.1	28.9
	Quarter 2 - Trimestre 2	28.8	28.0	27.9	28.8	29.8	30.8	27.9	28.6	28.2	30.4	28.5
	Quarter 3 - Trimestre 3	29.3	28.5	28.9	29.7	30.5	31.2	28.4	28.5	29.0	30.9	28.5
	Quarter 4 - Trimestre 4	29.4	28.9	29.2	29.7	31.0	31.0	28.5	28.6	29.3	31.0	28.6
	Annual - Annuel	29.3	28.6	28.7	29.5	30.7	31.0	28.4	28.7	28.9	30.9	28.6
	2006											
	Quarter 1 - Trimestre 1	29.0	28.1	28.0	29.2	29.9	30.7	30.4	28.8	28.4	30.4	29.0
54	Professional, scientific & technical services - Services professionnels, scientifiques et techniques											
	2002											
	Quarter 1 - Trimestre 1	33.1	32.0	31.5	33.7	33.8	34.9	34.3	34.6	32.1	34.4	34.6
	Quarter 2 - Trimestre 2	32.1	31.4	30.7	32.2	33.0	33.5	32.6	33.5	31.3	33.3	33.3
	Quarter 3 - Trimestre 3	33.3	32.1	31.6	33.6	33.7	34.7	33.9	35.5	32.2	34.3	35.1
	Quarter 4 - Trimestre 4	32.5	31.9	31.1	32.9	32.9	33.6	31.9	34.2	31.8	33.3	33.6
	Annual - Annuel	32.7	31.8	31.2	33.1	33.4	34.2	33.1	34.4	31.9	33.8	34.1
	2003											
	Quarter 1 - Trimestre 1	30.7	30.0	29.4	30.8	31.1	32.1	32.1	32.0	29.9	31.6	32.0
	Quarter 2 - Trimestre 2	31.3	31.1	30.4	31.3	32.0	32.6	31.8	31.3	30.9	32.3	31.4
	Quarter 3 - Trimestre 3	32.5	31.6	31.4	32.4	33.0	34.0	33.1	33.9	31.7	33.5	33.7
	Quarter 4 - Trimestre 4	32.3	31.4	31.3	32.4	32.8	33.6	32.1	33.6	31.6	33.2	33.3
	Annual - Annuel	31.7	31.0	30.6	31.8	32.3	33.1	32.3	32.7	31.0	32.8	32.6
	2004											
	Quarter 1 - Trimestre 1	33.8	32.3	32.5	34.0	34.5	35.7	35.2	35.0	32.7	35.2	35.1
	Quarter 2 - Trimestre 2	32.0	30.8	30.7	32.2	32.8	33.6	32.4	33.1	31.1	33.2	32.9
	Quarter 3 - Trimestre 3	32.1	30.7	31.1	32.1	32.8	33.6	32.6	33.7	31.1	33.2	33.4
	Quarter 4 - Trimestre 4	33.6	32.0	32.3	34.4	34.8	35.5	33.2	34.9	32.6	35.2	34.5
	Annual - Annuel	32.9	31.5	31.7	33.3	33.7	34.7	33.3	34.2	31.9	34.3	34.0
	2005											
	Quarter 1 - Trimestre 1	31.9	29.8	30.3	33.0	33.0	35.1	31.0	33.3	30.6	34.3	32.7
	Quarter 2 - Trimestre 2	31.3	30.0	30.1	31.7	31.9	33.3	30.5	32.2	30.4	32.8	31.8
	Quarter 3 - Trimestre 3	32.9	31.4	31.9	32.8	33.5	34.5	33.4	34.1	31.9	34.1	34.0
	Quarter 4 - Trimestre 4	33.7	32.6	33.0	34.0	34.4	35.2	34.6	34.2	33.0	34.9	34.3
	Annual - Annuel	32.4	30.9	31.3	32.9	33.2	34.5	32.1	33.4	31.5	34.0	33.2
	2006											
	Quarter 1 - Trimestre 1	32.6	31.8	32.3	33.5	33.4	34.0	33.3	32.3	32.3	33.7	32.5
55	Management of companies & enterprises - Gestion de sociétés et d'entreprises											
	2002											
	Quarter 1 - Trimestre 1	36.9	39.3	35.3	36.8	..	37.4	37.3
	Quarter 2 - Trimestre 2	36.4	43.3	34.0	35.6	..	34.2	38.1
	Quarter 3 - Trimestre 3	36.1	44.0	33.5	33.0	..	34.1	37.6
	Quarter 4 - Trimestre 4	36.0	40.6	34.6	33.6	..	35.1	36.8
	Annual - Annuel	36.3	41.8	34.3	34.7	..	35.2	37.4
	2003											
	Quarter 1 - Trimestre 1	35.7	36.1	35.5	35.3	36.0	35.8	35.7	35.9	35.7
	Quarter 2 - Trimestre 2	35.9	38.0	35.0	34.4	36.8	35.7	36.1	36.0	35.5
	Quarter 3 - Trimestre 3	38.0	39.8	37.3	37.0	38.0	38.1	38.2	38.1	37.7
	Quarter 4 - Trimestre 4	35.8	37.4	35.2	35.0	36.1	35.3	36.1	35.7	35.6
	Annual - Annuel	36.3	37.8	35.8	35.3	36.7	36.2	36.5	36.4	36.1
	2004											
	Quarter 1 - Trimestre 1	34.2	35.1	33.6	33.3	34.1
	Quarter 2 - Trimestre 2	30.7	31.5	30.2	30.0	30.7
	Quarter 3 - Trimestre 3	28.7	29.2	28.3	27.9	28.5
	Quarter 4 - Trimestre 4	30.1	32.8	30.3	27.8	30.5
	Annual - Annuel	30.7	32.1	30.4	29.4	30.8
	2005											
	Quarter 1 - Trimestre 1	28.6	29.9	28.6	26.4	28.5	28.0	28.9
	Quarter 2 - Trimestre 2	29.7	32.5	29.4	28.6	30.3	28.7	29.7
	Quarter 3 - Trimestre 3	31.4	31.9	30.8	30.1	31.0	29.9	32.3
	Quarter 4 - Trimestre 4	33.0	32.7	31.9	31.0	32.0	31.2	33.9
	Annual - Annuel	30.9	31.8	30.1	29.1	30.5	29.5	31.7
	2006											
	Quarter 1 - Trimestre 1	34.4	34.2	34.0	33.2	33.0	33.6	33.8	33.5	34.8

Table 12

Quarterly and Annual Estimates of Average Weekly Hours by Enterprise Size of Employment, for Hourly Paid Employees, for Selected Industries, Canada, Provinces and Territories.

(Continued - suite)

Tableau 12

Estimations trimestrielles et annuelles des heures hebdomadaires moyennes par taille d'entreprise selon l'emploi, pour les salariés rémunérés à l'heure, pour une sélection d'industries, Canada, provinces et territoires.

NAICS 2002	Industry	Size - Taille										
		All Sizes - Toutes les tailles	0-4	5-19	20-49	50-99	100-299	300-499	500 +	0-49	50-299	300 +
SCIAN 2002	Industrie											
ALBERTA												
56	Admin. & support, waste managemt. & remediation services - Services admin., soutien, gestion des déchets, assainissem.											
	2002											
	Quarter 1 - Trimestre 1	30.1	29.4	29.2	29.8	29.9	30.3	31.1	30.5	29.4	30.1	30.6
	Quarter 2 - Trimestre 2	30.0	29.0	29.1	29.0	29.2	29.9	32.4	30.9	29.1	29.6	31.1
	Quarter 3 - Trimestre 3	30.5	29.7	29.4	29.7	29.3	30.6	32.9	31.4	29.6	30.0	31.6
	Quarter 4 - Trimestre 4	30.6	30.8	29.9	29.8	29.2	30.7	31.4	31.3	30.1	30.1	31.3
	Annual - Annuel	30.3	29.7	29.4	29.6	29.4	30.4	32.0	31.0	29.5	29.9	31.2
	2003											
	Quarter 1 - Trimestre 1	30.6	30.1	29.9	29.7	29.5	30.8	30.9	31.2	29.9	30.4	31.2
	Quarter 2 - Trimestre 2	32.1	32.7	31.9	32.1	30.4	32.0	32.2	32.4	32.2	31.5	32.4
	Quarter 3 - Trimestre 3	32.3	32.5	31.8	32.0	31.7	31.6	32.6	32.9	32.0	31.7	32.9
	Quarter 4 - Trimestre 4	31.4	31.6	30.8	31.3	30.0	30.9	30.9	32.1	31.2	30.6	31.9
	Annual - Annuel	31.6	31.8	31.2	31.3	30.5	31.4	31.7	32.2	31.4	31.1	32.1
	2004											
	Quarter 1 - Trimestre 1	30.9	30.6	29.8	30.8	29.9	30.6	30.1	31.8	30.3	30.4	31.6
	Quarter 2 - Trimestre 2	30.2	30.2	29.6	30.2	30.5	30.1	29.5	30.5	30.0	30.2	30.4
	Quarter 3 - Trimestre 3	29.9	30.2	29.7	30.2	30.5	29.5	29.8	29.8	30.0	29.9	29.8
	Quarter 4 - Trimestre 4	29.8	31.0	30.5	30.5	30.1	29.3	29.3	29.2	30.6	29.6	29.2
	Annual - Annuel	30.2	30.5	29.9	30.4	30.3	29.9	29.7	30.3	30.2	30.0	30.3
	2005											
	Quarter 1 - Trimestre 1	29.5	29.9	29.5	29.9	29.8	29.6	30.0	29.2	29.7	29.7	29.3
	Quarter 2 - Trimestre 2	29.8	30.4	29.9	30.4	30.3	29.5	30.6	29.4	30.2	29.8	29.5
	Quarter 3 - Trimestre 3	31.1	31.9	31.6	32.0	31.3	30.9	31.4	30.6	31.8	31.0	30.7
	Quarter 4 - Trimestre 4	31.4	32.5	32.1	32.3	31.0	31.4	30.7	30.9	32.3	31.2	30.9
	Annual - Annuel	30.5	31.2	30.9	31.2	30.6	30.4	30.7	30.0	31.1	30.5	30.1
	2006											
	Quarter 1 - Trimestre 1	30.6	31.8	31.5	31.1	30.4	30.2	31.1	29.8	31.5	30.3	30.0
62	Health care & social assistance - Soins de santé et assistance sociale											
	2002											
	Quarter 1 - Trimestre 1	28.7	31.9	28.9	28.3	28.4	28.3	26.6	28.4	29.5	28.4	28.3
	Quarter 2 - Trimestre 2	28.7	32.4	28.4	27.5	28.3	28.0	27.0	28.7	29.2	28.1	28.6
	Quarter 3 - Trimestre 3	28.6	31.8	28.0	27.4	28.3	27.9	27.9	28.7	28.8	28.0	28.7
	Quarter 4 - Trimestre 4	28.2	30.0	27.1	27.0	27.5	27.5	27.9	28.7	27.8	27.5	28.6
	Annual - Annuel	28.6	31.5	28.1	27.5	28.1	27.9	27.5	28.6	28.8	28.0	28.6
	2003											
	Quarter 1 - Trimestre 1	27.8	29.0	26.7	26.5	27.0	27.7	27.3	28.2	27.3	27.4	28.2
	Quarter 2 - Trimestre 2	28.0	28.1	27.1	27.3	27.8	28.6	28.3	28.2	27.4	28.3	28.2
	Quarter 3 - Trimestre 3	27.8	28.8	27.7	27.6	27.8	28.5	28.2	27.5	28.0	28.2	27.6
	Quarter 4 - Trimestre 4	27.4	29.3	27.9	27.3	27.5	27.9	27.2	26.9	28.1	27.7	27.0
	Annual - Annuel	27.7	28.8	27.4	27.2	27.5	28.2	27.7	27.7	27.7	27.9	27.7
	2004											
	Quarter 1 - Trimestre 1	28.2	29.3	29.0	28.2	28.2	28.2	27.8	27.8	28.9	28.2	27.8
	Quarter 2 - Trimestre 2	27.6	28.9	27.5	26.7	27.1	27.6	27.3	27.6	27.7	27.4	27.5
	Quarter 3 - Trimestre 3	27.7	29.9	28.3	27.3	27.5	27.9	27.5	27.4	28.4	27.7	27.4
	Quarter 4 - Trimestre 4	28.0	29.7	28.8	28.3	28.4	28.3	27.5	27.4	28.9	28.4	27.4
	Annual - Annuel	27.9	29.4	28.4	27.6	27.8	28.0	27.5	27.5	28.5	27.9	27.5
	2005											
	Quarter 1 - Trimestre 1	27.6	28.5	27.6	27.5	28.0	28.1	28.0	27.3	27.8	28.1	27.4
	Quarter 2 - Trimestre 2	27.2	27.8	26.6	26.6	27.1	27.7	27.3	27.3	26.9	27.5	27.3
	Quarter 3 - Trimestre 3	27.8	29.0	27.6	28.0	28.2	29.0	29.1	27.4	28.0	28.7	27.5
	Quarter 4 - Trimestre 4	28.2	28.6	27.7	28.0	28.3	28.5	29.0	28.2	28.0	28.4	28.2
	Annual - Annuel	27.7	28.5	27.4	27.5	27.9	28.3	28.3	27.6	27.7	28.2	27.6
	2006											
	Quarter 1 - Trimestre 1	28.1	28.1	27.7	27.4	27.7	27.7	28.5	28.3	27.7	27.7	28.3
71	Arts, entertainment & recreation - Arts, spectacles et loisirs											
	2002											
	Quarter 1 - Trimestre 1	21.8	23.2	21.7	21.3	21.5	21.6	22.8	21.6	21.7	21.5	22.0
	Quarter 2 - Trimestre 2	22.4	22.6	22.0	21.5	22.2	22.6	23.1	22.9	21.9	22.4	23.0
	Quarter 3 - Trimestre 3	22.9	23.4	23.1	22.2	23.0	23.8	21.9	22.5	22.8	23.5	22.4
	Quarter 4 - Trimestre 4	23.1	23.6	22.9	22.1	22.2	22.9	23.2	23.9	22.7	22.6	23.8
	Annual - Annuel	22.6	23.2	22.4	21.8	22.4	22.9	22.8	22.8	22.3	22.6	22.8
	2003											
	Quarter 1 - Trimestre 1	23.4	23.8	23.9	22.7	22.5	23.3	24.0	23.5	23.4	23.0	23.7
	Quarter 2 - Trimestre 2	25.1	25.1	24.6	24.4	25.5	25.3	25.6	25.2	24.5	25.4	25.3
	Quarter 3 - Trimestre 3	24.9	24.8	24.5	23.7	25.3	25.7	24.7	24.9	24.2	25.5	24.9
	Quarter 4 - Trimestre 4	20.7	21.5	20.2	19.8	20.6	21.1	21.4	20.6	20.2	20.9	20.8
	Annual - Annuel	23.6	23.7	23.3	22.7	23.8	24.1	23.9	23.5	23.1	24.0	23.6
	2004											
	Quarter 1 - Trimestre 1	20.5	21.7	20.6	19.7	19.6	20.8	21.8	20.2	20.4	20.4	20.7

Table 12

Quarterly and Annual Estimates of Average Weekly Hours by Enterprise Size of Employment, for Hourly Paid Employees, for Selected Industries, Canada, Provinces and Territories.

(Continued - suite)

Tableau 12

Estimations trimestrielles et annuelles des heures hebdomadaires moyennes par taille d'entreprise selon l'emploi, pour les salariés rémunérés à l'heure, pour une sélection d'industries, Canada, provinces et territoires.

NAICS 2002	Industry	Size - Taille										
		All Sizes - Toutes les tailles	0-4	5-19	20-49	50-99	100-299	300-499	500 +	0-49	50-299	300 +
SCIAN 2002	Industrie											
ALBERTA												
71	Arts, entertainment & recreation - Arts, spectacles et loisirs											
	2004											
	Quarter 2 - Trimestre 2	20.6	21.4	20.2	19.6	20.3	21.7	22.9	20.1	20.1	21.1	20.6
	Quarter 3 - Trimestre 3	22.9	23.6	22.2	22.4	22.5	23.8	23.9	22.9	22.5	23.2	23.1
	Quarter 4 - Trimestre 4	21.8	23.3	20.9	21.0	21.5	23.2	22.1	21.5	21.3	22.6	21.7
	Annual - Annuel	21.5	22.5	21.0	20.6	21.2	22.5	22.4	21.1	21.1	22.0	21.4
	2005											
	Quarter 1 - Trimestre 1	22.1	24.9	22.0	22.1	22.6	23.7	22.3	20.9	22.4	23.3	21.2
	Quarter 2 - Trimestre 2	20.4	22.8	19.7	19.6	21.2	22.1	22.6	18.8	20.0	21.7	19.6
	Quarter 3 - Trimestre 3	22.0	24.8	21.9	21.7	22.6	23.5	23.3	20.0	22.2	23.1	20.8
	Quarter 4 - Trimestre 4	17.9	20.8	17.3	17.3	18.9	21.2	17.8	16.4	17.8	20.2	16.8
	Annual - Annuel	20.6	23.3	20.3	20.1	21.4	22.6	21.3	19.0	20.6	22.1	19.5
	2006											
	Quarter 1 - Trimestre 1	17.4	18.9	17.8	17.5	17.8	20.4	17.8	19.3	16.3
72	Accommodation & food services - Hébergement et services de restauration											
	2002											
	Quarter 1 - Trimestre 1	27.2	28.1	26.7	26.6	26.8	27.5	26.6	28.8	26.8	27.1	28.5
	Quarter 2 - Trimestre 2	27.5	29.1	27.1	26.3	26.2	27.5	28.9	30.6	26.9	26.7	30.5
	Quarter 3 - Trimestre 3	27.1	28.2	26.5	26.1	26.0	27.0	29.1	30.1	26.5	26.4	30.0
	Quarter 4 - Trimestre 4	26.7	27.8	26.2	25.8	25.4	26.6	27.8	29.6	26.1	25.9	29.4
	Annual - Annuel	27.1	28.3	26.6	26.2	26.1	27.1	28.0	29.8	26.6	26.5	29.6
	2003											
	Quarter 1 - Trimestre 1	26.4	27.9	25.8	25.0	24.7	26.2	27.6	30.6	25.6	25.3	30.2
	Quarter 2 - Trimestre 2	26.4	28.6	26.2	25.3	24.6	26.3	28.4	30.1	26.0	25.2	29.9
	Quarter 3 - Trimestre 3	27.9	30.0	27.6	26.6	26.3	27.6	30.4	31.5	27.3	26.8	31.4
	Quarter 4 - Trimestre 4	27.6	30.0	27.4	26.8	26.2	27.6	29.1	29.9	27.4	26.7	29.8
	Annual - Annuel	27.1	29.1	26.8	25.9	25.5	26.9	28.7	30.5	26.6	26.0	30.3
	2004											
	Quarter 1 - Trimestre 1	26.8	29.0	26.3	25.8	25.4	27.1	29.1	29.4	26.3	25.9	29.4
	Quarter 2 - Trimestre 2	26.9	28.1	26.1	26.3	25.9	27.1	28.3	28.8	26.4	26.3	28.7
	Quarter 3 - Trimestre 3	28.0	29.5	27.0	27.4	26.8	28.0	28.4	30.5	27.4	27.3	30.3
	Quarter 4 - Trimestre 4	27.3	29.2	26.4	26.5	25.5	27.3	29.5	29.8	26.7	26.2	29.8
	Annual - Annuel	27.2	29.0	26.5	26.5	25.9	27.4	28.7	29.7	26.7	26.4	29.6
	2005											
	Quarter 1 - Trimestre 1	27.2	28.3	26.1	26.2	25.8	27.2	32.8	29.7	26.4	26.4	30.0
	Quarter 2 - Trimestre 2	27.7	29.2	26.8	27.2	26.8	27.9	34.8	29.1	27.2	27.3	29.6
	Quarter 3 - Trimestre 3	28.7	31.6	27.8	28.1	27.6	28.4	34.4	30.1	28.3	27.9	30.5
	Quarter 4 - Trimestre 4	27.3	29.0	26.6	26.9	26.5	27.7	30.1	28.3	26.9	27.0	28.5
	Annual - Annuel	27.7	29.5	26.8	27.1	26.7	27.8	33.1	29.3	27.2	27.2	29.6
	2006											
	Quarter 1 - Trimestre 1	28.8	30.1	28.2	28.5	28.1	29.1	31.0	29.8	28.5	28.6	29.9
81	Other services (except public administration) - Autres services, sauf les administrations publiques											
	2002											
	Quarter 1 - Trimestre 1	30.9	32.2	32.2	30.3	30.5	28.3	26.5	28.8	31.8	29.2	28.3
	Quarter 2 - Trimestre 2	30.8	32.0	32.2	30.1	29.5	27.6	28.3	29.7	31.7	28.5	29.4
	Quarter 3 - Trimestre 3	30.7	32.1	32.1	30.0	29.5	27.3	27.2	30.0	31.7	28.3	29.4
	Quarter 4 - Trimestre 4	30.8	32.6	32.3	30.2	29.5	28.5	25.6	28.2	32.0	28.9	27.5
	Annual - Annuel	30.8	32.2	32.2	30.2	29.7	27.9	26.9	29.1	31.8	28.7	28.6
	2003											
	Quarter 1 - Trimestre 1	30.9	32.5	32.0	30.1	30.5	30.0	26.6	27.8	31.7	30.2	27.5
	Quarter 2 - Trimestre 2	32.4	33.9	33.1	31.7	32.1	30.5	31.2	30.2	33.0	31.2	30.5
	Quarter 3 - Trimestre 3	32.1	33.1	33.2	32.0	31.4	31.0	28.0	30.4	32.9	31.2	29.6
	Quarter 4 - Trimestre 4	32.0	33.1	33.0	31.7	29.7	30.8	32.3	29.9	32.8	30.3	30.4
	Annual - Annuel	31.8	33.1	32.8	31.4	30.9	30.6	29.5	29.5	32.6	30.7	29.5
	2004											
	Quarter 1 - Trimestre 1	32.7	34.9	34.0	33.0	30.0	30.9	30.1	29.8	34.0	30.5	29.8
	Quarter 2 - Trimestre 2	32.5	34.3	33.3	32.9	32.0	32.3	27.9	29.6	33.5	32.2	29.0
	Quarter 3 - Trimestre 3	34.5	35.6	35.0	35.5	33.2	35.7	29.4	31.5	35.3	34.6	31.0
	Quarter 4 - Trimestre 4	34.1	34.9	34.6	34.9	31.8	34.3	34.9	31.7	34.7	33.2	32.5
	Annual - Annuel	33.5	34.9	34.2	34.1	31.7	33.3	30.4	30.6	34.4	32.6	30.6
	2005											
	Quarter 1 - Trimestre 1	32.7	34.4	33.7	33.5	30.2	32.1	28.7	29.4	33.9	31.3	29.3
	Quarter 2 - Trimestre 2	32.4	34.5	33.4	32.3	30.4	30.7	29.8	29.9	33.5	30.6	29.9
	Quarter 3 - Trimestre 3	34.3	35.8	34.1	34.7	33.0	32.7	38.5	32.4	34.7	32.8	34.1
	Quarter 4 - Trimestre 4	33.7	35.8	34.2	34.8	30.6	31.4	36.5	31.3	34.8	31.1	32.3
	Annual - Annuel	33.3	35.2	33.9	33.9	31.2	31.7	33.7	30.8	34.2	31.5	31.5
	2006											
	Quarter 1 - Trimestre 1	33.6	34.7	33.6	34.8	31.5	31.7	41.6	30.4	34.1	31.6	33.1

Table 12

Quarterly and Annual Estimates of Average Weekly Hours by Enterprise Size of Employment, for Hourly Paid Employees, for Selected Industries, Canada, Provinces and Territories.

(Continued - suite)

Tableau 12

Estimations trimestrielles et annuelles des heures hebdomadaires moyennes par taille d'entreprise selon l'emploi, pour les salariés rémunérés à l'heure, pour une sélection d'industries, Canada, provinces et territoires.

NAICS 2002	Industry	Size - Taille										
		All Sizes - Toutes les tailles	0-4	5-19	20-49	50-99	100-299	300-499	500 +	0-49	50-299	300 +
SCIAN 2002	Industrie											
ALBERTA												
11-91N Industrial aggregate (excluding unclassified) - Ensemble des industries sauf les entreprises non classifiées												
	2002											
	Quarter 1 - Trimestre 1	31.9	32.6	31.0	31.4	32.1	33.1	32.2	32.0	31.5	32.7	32.0
	Quarter 2 - Trimestre 2	32.0	32.6	31.0	31.1	31.5	32.8	33.2	32.4	31.4	32.2	32.5
	Quarter 3 - Trimestre 3	32.1	32.6	31.2	31.4	31.4	33.0	33.7	32.5	31.5	32.2	32.6
	Quarter 4 - Trimestre 4	32.2	33.0	31.5	31.5	31.6	32.9	33.6	32.5	31.8	32.3	32.6
	Annual - Annuel	32.1	32.7	31.2	31.4	31.6	33.0	33.2	32.3	31.6	32.3	32.4
	2003											
	Quarter 1 - Trimestre 1	31.9	32.0	30.8	30.9	31.2	32.8	33.0	32.6	31.1	32.1	32.6
	Quarter 2 - Trimestre 2	32.4	32.2	31.3	31.2	31.3	32.9	34.0	33.2	31.5	32.2	33.3
	Quarter 3 - Trimestre 3	32.9	32.9	32.0	32.0	32.2	33.5	34.5	33.5	32.2	32.9	33.6
	Quarter 4 - Trimestre 4	32.3	32.5	31.5	31.6	31.6	33.0	33.6	32.7	31.7	32.4	32.8
	Annual - Annuel	32.4	32.4	31.4	31.4	31.6	33.1	33.8	33.0	31.6	32.4	33.1
	2004											
	Quarter 1 - Trimestre 1	32.1	32.4	31.2	31.3	31.3	33.2	32.8	32.5	31.5	32.3	32.5
	Quarter 2 - Trimestre 2	31.3	31.6	30.4	30.9	31.3	32.3	32.3	31.3	30.8	31.9	31.4
	Quarter 3 - Trimestre 3	32.2	32.7	31.3	32.0	32.2	33.5	33.4	32.1	31.8	32.9	32.2
	Quarter 4 - Trimestre 4	32.1	33.0	31.4	32.2	32.5	33.7	33.0	31.6	32.0	33.1	31.7
	Annual - Annuel	31.9	32.4	31.1	31.6	31.8	33.2	32.9	31.9	31.5	32.6	32.0
	2005											
	Quarter 1 - Trimestre 1	32.0	32.2	31.0	31.9	32.3	33.6	32.9	31.8	31.6	33.0	31.9
	Quarter 2 - Trimestre 2	32.1	32.5	31.1	31.9	32.2	33.2	33.4	32.1	31.6	32.7	32.2
	Quarter 3 - Trimestre 3	32.9	33.4	32.0	32.8	33.1	34.1	35.1	32.5	32.6	33.7	32.8
	Quarter 4 - Trimestre 4	32.7	33.3	31.7	32.5	33.0	33.9	33.6	32.5	32.3	33.5	32.6
	Annual - Annuel	32.4	32.9	31.4	32.3	32.7	33.7	33.8	32.2	32.0	33.2	32.4
	2006											
	Quarter 1 - Trimestre 1	32.7	32.8	31.7	32.7	33.2	34.0	34.3	32.4	32.3	33.7	32.6
BRITISH COLUMBIA - COLOMBIE-BRITANNIQUE												
11 Forestry, logging & support - Foresterie, exploitation et soutien												
	2002											
	Quarter 1 - Trimestre 1	40.1	39.7	40.6	40.8	40.6	39.3	40.4	39.8	39.6
	Quarter 2 - Trimestre 2	39.8	39.0	39.6	39.8	40.7	39.8	39.5	40.2	40.4
	Quarter 3 - Trimestre 3	39.9	39.5	40.0	40.2	39.8	39.9	39.9	39.8	39.7
	Quarter 4 - Trimestre 4	39.9	38.9	40.1	40.9	40.3	39.7	40.0	40.0	39.7
	Annual - Annuel	39.9	39.3	40.1	40.4	40.3	39.7	40.0	39.9	39.8
	2003											
	Quarter 1 - Trimestre 1	39.9	38.7	40.3	40.2	40.3	39.3	39.8	39.7	40.2
	Quarter 2 - Trimestre 2	36.7	36.4	36.8	36.5	36.4	36.5	36.6	36.5	37.0
	Quarter 3 - Trimestre 3	37.9	37.2	37.6	38.0	38.5	38.9	37.6	38.8	37.7
	Quarter 4 - Trimestre 4	39.7	37.8	40.7	40.2	39.0	40.3	39.9	39.8	39.3
	Annual - Annuel	38.6	37.6	39.1	38.9	38.4	38.8	38.7	38.6	38.4
	2004											
	Quarter 1 - Trimestre 1	40.6	38.1	41.8	41.0	40.7
	Quarter 2 - Trimestre 2	38.4	37.0	38.4	38.9	38.1
	Quarter 3 - Trimestre 3	35.2	34.4	35.1	35.3	35.0
	Quarter 4 - Trimestre 4	36.8	36.0	36.9	37.1	36.8
	Annual - Annuel	37.6	36.3	37.9	37.8	37.5
	2005											
	Quarter 1 - Trimestre 1	36.8	35.9	36.8	37.3	36.7	37.4	36.6
	Quarter 2 - Trimestre 2	34.6	34.4	34.6	34.5	34.5	34.4	34.9
	Quarter 3 - Trimestre 3	36.4	35.8	36.6	36.4	36.4	36.5	36.3
	Quarter 4 - Trimestre 4	38.1	37.3	38.1	38.4	38.0	39.0	37.7
	Annual - Annuel	36.5	35.9	36.6	36.8	36.5	36.8	36.3
	2006											
	Quarter 1 - Trimestre 1	40.7	39.5	40.4	41.3	40.5
21 Mining & oil & gas extraction - Extraction minière et extraction de pétrole et de gaz												
	2002											
	Quarter 1 - Trimestre 1	42.5	41.8	42.0	44.8	42.2
	Quarter 2 - Trimestre 2	42.4	41.3	41.6	44.0	42.3
	Quarter 3 - Trimestre 3	42.4	40.6	41.0	44.7	42.3
	Quarter 4 - Trimestre 4	42.4	41.1	41.6	43.8	42.4
	Annual - Annuel	42.4	41.2	41.5	44.3	42.3
	2003											
	Quarter 1 - Trimestre 1	42.7	43.3	43.0	42.3	42.9	42.5	42.6
	Quarter 2 - Trimestre 2	43.0	41.6	42.1	44.5	42.6	42.8	43.2
	Quarter 3 - Trimestre 3	43.3	42.2	42.8	42.7	42.6	43.2	43.6
	Quarter 4 - Trimestre 4	43.8	41.4	43.1	42.2	42.4	43.3	44.6

Table 12
Quarterly and Annual Estimates of Average Weekly Hours by Enterprise Size of Employment, for Hourly Paid Employees, for Selected Industries, Canada, Provinces and Territories.

(Continued - suite)

Tableau 12
Estimations trimestrielles et annuelles des heures hebdomadaires moyennes par taille d'entreprise selon l'emploi, pour les salariés rémunérés à l'heure, pour une sélection d'industries, Canada, provinces et territoires.

NAICS 2002	Industry	Size - Taille										
		All Sizes - Toutes les tailles	0-4	5-19	20-49	50-99	100-299	300-499	500 +	0-49	50-299	300 +
SCIAN 2002	Industrie											
BRITISH COLUMBIA - COLOMBIE-BRITANNIQUE												
21	Mining & oil & gas extraction - Extraction minière et extraction de pétrole et de gaz											
	2003											
	Annual - Annuel	43.2	42.1	42.8	42.9	42.6	43.0	43.5
	2004											
	Quarter 1 - Trimestre 1	44.4
	Quarter 2 - Trimestre 2	36.1
	Quarter 3 - Trimestre 3	35.3
	Quarter 4 - Trimestre 4	37.0
	Annual - Annuel	38.4
	2005											
	Quarter 1 - Trimestre 1	41.3	40.6	41.4
	Quarter 2 - Trimestre 2	39.9	39.0	40.4
	Quarter 3 - Trimestre 3	38.5	37.6	39.2
	Quarter 4 - Trimestre 4	38.0	37.6	38.0
	Annual - Annuel	39.4	38.4	39.8
	2006											
	Quarter 1 - Trimestre 1	37.7	36.8	37.1	36.9	36.6	38.6	37.0	37.8	38.0
22	Utilities - Services publics											
	2002											
	Quarter 1 - Trimestre 1	36.8	32.6	33.9	32.7	37.1
	Quarter 2 - Trimestre 2	37.2	32.2	32.7	32.7	37.8
	Quarter 3 - Trimestre 3	37.7	33.3	33.3	32.4	38.4
	Quarter 4 - Trimestre 4	37.9	35.0	34.5	33.1	38.6
	Annual - Annuel	37.4	33.3	33.6	32.7	37.9
	2003											
	Quarter 1 - Trimestre 1	39.2	37.8	38.1	38.3	38.1	38.1	39.3
	Quarter 2 - Trimestre 2	37.1	35.9	36.4	36.8	36.5	36.9	37.2
	Quarter 3 - Trimestre 3	35.8	33.2	32.0	35.0	33.0	33.1	36.2
	Quarter 4 - Trimestre 4	40.5	36.5	40.1	38.3	39.2	39.0	40.7
	Annual - Annuel	38.0	35.8	36.2	37.0	36.5	36.6	38.2
	2004											
	Quarter 1 - Trimestre 1	34.1
	Quarter 2 - Trimestre 2	37.5
	Quarter 3 - Trimestre 3	38.8
	Quarter 4 - Trimestre 4	38.3
	Annual - Annuel	37.2
	2005											
	Quarter 1 - Trimestre 1	39.0	39.5
	Quarter 2 - Trimestre 2	39.8	40.5
	Quarter 3 - Trimestre 3	39.4	39.9
	Quarter 4 - Trimestre 4	38.8	39.3
	Annual - Annuel	39.2	39.8
	2006											
	Quarter 1 - Trimestre 1	38.2	33.3	33.9	36.0	34.3	36.4	38.6
23	Construction - Construction											
	2002											
	Quarter 1 - Trimestre 1	36.9	34.5	36.2	37.1	38.9	39.2	41.3	39.2	35.8	39.1	39.9
	Quarter 2 - Trimestre 2	36.6	34.4	36.0	36.9	38.5	38.6	41.6	40.9	35.7	38.5	41.1
	Quarter 3 - Trimestre 3	37.2	35.1	36.5	37.3	38.5	39.7	40.5	42.6	36.3	39.1	42.3
	Quarter 4 - Trimestre 4	38.4	37.0	37.6	38.4	39.6	39.4	42.1	43.0	37.6	39.5	42.9
	Annual - Annuel	37.3	35.3	36.6	37.4	38.9	39.3	41.4	41.6	36.4	39.1	41.5
	2003											
	Quarter 1 - Trimestre 1	37.3	35.5	36.4	37.6	39.1	40.2	36.4	39.6	39.6
	Quarter 2 - Trimestre 2	37.7	36.2	36.5	37.6	39.6	39.7	36.7	39.6	41.6
	Quarter 3 - Trimestre 3	39.6	38.3	38.7	39.8	41.0	41.6	38.9	41.3	42.8
	Quarter 4 - Trimestre 4	37.9	36.5	36.9	38.0	39.5	39.2	37.0	39.4	41.8
	Annual - Annuel	38.2	36.7	37.2	38.3	39.8	40.3	37.3	40.0	41.5
	2004											
	Quarter 1 - Trimestre 1	37.4	36.0	36.6	37.5	38.5	39.1	40.7	40.8	36.6	38.7	40.8
	Quarter 2 - Trimestre 2	36.3	35.2	35.9	36.8	36.9	37.0	38.4	38.5	35.9	37.0	38.5
	Quarter 3 - Trimestre 3	39.6	37.8	38.5	39.8	41.0	42.1	41.4	44.8	38.6	41.5	43.9
	Quarter 4 - Trimestre 4	39.1	37.3	38.1	39.2	40.1	41.2	42.5	44.2	38.2	40.6	43.7
	Annual - Annuel	38.2	36.6	37.4	38.5	39.3	40.1	40.9	42.2	37.4	39.6	41.8
	2005											
	Quarter 1 - Trimestre 1	38.3	36.1	37.1	38.9	39.6	40.4	41.6	43.7	37.2	40.0	43.1
	Quarter 2 - Trimestre 2	38.7	37.0	37.7	38.9	39.7	40.3	40.2	44.2	37.8	40.0	43.2
	Quarter 3 - Trimestre 3	39.4	38.2	38.5	39.3	39.9	41.6	40.8	43.8	38.7	40.8	43.2
	Quarter 4 - Trimestre 4	38.4	37.2	37.6	38.4	39.0	40.3	39.7	42.2	37.7	39.7	41.7
	Annual - Annuel	38.7	37.2	37.8	38.9	39.6	40.7	40.6	43.5	37.9	40.1	42.8

Table 12

Quarterly and Annual Estimates of Average Weekly Hours by Enterprise Size of Employment, for Hourly Paid Employees, for Selected Industries, Canada, Provinces and Territories.

(Continued - suite)

Tableau 12

Estimations trimestrielles et annuelles des heures hebdomadaires moyennes par taille d'entreprise selon l'emploi, pour les salariés rémunérés à l'heure, pour une sélection d'industries, Canada, provinces et territoires.

NAICS 2002	Industry	Size - Taille										
		All Sizes - Toutes les tailles	0-4	5-19	20-49	50-99	100-299	300-499	500 +	0-49	50-299	300 +
SCIAN 2002	Industrie											
BRITISH COLUMBIA - COLOMBIE-BRITANNIQUE												
23	Construction - Construction											
	2006											
	Quarter 1 - Trimestre 1	38.9	37.2	37.9	38.8	40.0	41.7	40.9	43.3	37.9	40.9	42.8
31-33	Manufacturing - Fabrication											
	2002											
	Quarter 1 - Trimestre 1	38.8	36.9	37.5	38.7	39.1	38.9	38.4	39.4	38.0	39.0	39.3
	Quarter 2 - Trimestre 2	38.9	37.2	37.8	38.6	39.0	39.3	38.5	39.5	38.1	39.1	39.3
	Quarter 3 - Trimestre 3	39.0	37.4	37.8	38.6	38.8	39.3	38.8	39.8	38.1	39.1	39.6
	Quarter 4 - Trimestre 4	39.1	37.7	38.0	38.8	39.0	39.1	38.5	39.8	38.3	39.1	39.6
	Annual - Annuel	38.9	37.3	37.8	38.7	39.0	39.1	38.6	39.6	38.1	39.1	39.5
	2003											
	Quarter 1 - Trimestre 1	39.1	37.4	37.8	38.6	38.8	39.0	38.9	40.1	38.1	38.9	39.9
	Quarter 2 - Trimestre 2	38.7	37.5	38.0	38.6	38.8	39.0	39.1	39.0	38.2	38.9	39.0
	Quarter 3 - Trimestre 3	38.1	37.2	37.5	38.0	38.1	38.7	38.6	38.1	37.7	38.5	38.2
	Quarter 4 - Trimestre 4	38.1	37.1	37.5	38.1	38.3	38.4	38.3	38.1	37.7	38.4	38.1
	Annual - Annuel	38.5	37.3	37.7	38.3	38.5	38.8	38.7	38.8	37.9	38.7	38.8
	2004											
	Quarter 1 - Trimestre 1	38.3	37.2	37.7	38.2	38.2	38.5	38.3	38.7	37.9	38.4	38.6
	Quarter 2 - Trimestre 2	38.1	36.9	37.4	38.1	38.0	38.3	37.8	38.6	37.7	38.2	38.4
	Quarter 3 - Trimestre 3	37.8	36.3	36.9	37.7	37.8	38.2	37.3	38.2	37.2	38.1	38.1
	Quarter 4 - Trimestre 4	37.8	36.5	37.1	37.7	38.2	38.0	37.0	38.1	37.3	38.1	37.9
	Annual - Annuel	38.0	36.8	37.3	37.9	38.1	38.3	37.6	38.4	37.5	38.2	38.3
	2005											
	Quarter 1 - Trimestre 1	37.5	36.3	37.0	37.7	38.0	37.7	36.7	37.6	37.2	37.8	37.4
	Quarter 2 - Trimestre 2	37.7	36.5	37.3	38.1	38.3	38.1	37.3	37.4	37.6	38.1	37.4
	Quarter 3 - Trimestre 3	38.1	37.1	37.7	38.3	38.5	38.2	37.8	38.1	37.9	38.3	38.1
	Quarter 4 - Trimestre 4	37.9	37.1	37.9	38.3	38.3	38.1	37.7	37.5	38.0	38.2	37.5
	Annual - Annuel	37.8	36.7	37.5	38.1	38.3	38.0	37.4	37.6	37.7	38.1	37.6
	2006											
	Quarter 1 - Trimestre 1	37.5	36.6	37.2	37.8	38.0	37.8	36.7	37.2	37.4	37.9	37.1
41	Wholesale Trade - Commerce de gros											
	2002											
	Quarter 1 - Trimestre 1	35.5	34.5	34.8	35.0	36.8	35.0	38.5	36.1	34.8	35.8	36.6
	Quarter 2 - Trimestre 2	35.0	33.9	34.4	34.7	35.5	35.1	36.4	35.8	34.4	35.2	35.9
	Quarter 3 - Trimestre 3	34.3	33.4	33.8	34.0	34.3	34.4	34.7	35.6	33.8	34.4	35.4
	Quarter 4 - Trimestre 4	35.2	34.4	34.7	35.0	35.1	35.4	36.2	36.2	34.7	35.3	36.2
	Annual - Annuel	35.0	34.0	34.4	34.6	35.4	34.9	36.4	35.9	34.4	35.1	36.0
	2003											
	Quarter 1 - Trimestre 1	35.2	35.1	35.0	34.8	34.9	35.4	35.0	35.8	35.0	35.2	35.6
	Quarter 2 - Trimestre 2	34.9	33.6	34.3	34.6	34.9	35.2	35.6	36.0	34.3	35.0	35.9
	Quarter 3 - Trimestre 3	33.6	32.5	33.0	33.3	33.2	33.8	34.3	34.8	33.0	33.5	34.7
	Quarter 4 - Trimestre 4	33.1	31.7	32.6	32.8	32.5	33.1	34.1	34.5	32.5	32.8	34.4
	Annual - Annuel	34.1	33.2	33.7	33.8	33.8	34.3	34.8	35.3	33.6	34.1	35.1
	2004											
	Quarter 1 - Trimestre 1	34.4	32.7	33.8	34.0	33.7	34.4	35.4	36.2	33.7	34.1	36.0
	Quarter 2 - Trimestre 2	34.2	32.5	33.5	34.1	33.7	34.3	34.8	35.9	33.5	34.0	35.6
	Quarter 3 - Trimestre 3	34.4	32.7	33.6	34.4	33.8	34.3	35.3	36.1	33.7	34.1	35.8
	Quarter 4 - Trimestre 4	34.5	33.1	33.9	34.5	33.6	34.7	34.5	36.4	34.0	34.1	35.9
	Annual - Annuel	34.4	32.8	33.7	34.3	33.7	34.4	35.0	36.1	33.7	34.1	35.8
	2005											
	Quarter 1 - Trimestre 1	33.1	32.2	32.4	32.8	32.6	33.6	33.2	34.6	32.5	33.1	34.2
	Quarter 2 - Trimestre 2	33.1	32.3	32.6	33.0	33.0	33.1	33.8	34.0	32.7	33.0	33.9
	Quarter 3 - Trimestre 3	32.7	31.5	32.2	32.6	32.6	33.1	33.3	33.6	32.2	32.8	33.5
	Quarter 4 - Trimestre 4	33.2	32.6	32.8	33.1	33.4	33.4	33.5	33.8	32.8	33.4	33.7
	Annual - Annuel	33.0	32.1	32.5	32.9	32.9	33.3	33.4	34.0	32.6	33.1	33.8
	2006											
	Quarter 1 - Trimestre 1	32.7	31.8	32.2	32.5	33.1	32.8	33.1	33.5	32.2	32.9	33.4
44-45	Retail trade - Commerce de détail											
	2002											
	Quarter 1 - Trimestre 1	26.5	26.5	26.8	27.9	29.3	28.9	26.5	25.4	27.1	29.1	25.5
	Quarter 2 - Trimestre 2	26.4	26.4	26.6	27.2	28.6	28.9	27.5	25.4	26.8	28.7	25.5
	Quarter 3 - Trimestre 3	26.7	26.6	26.7	27.5	29.3	29.1	26.6	25.9	26.9	29.2	25.9
	Quarter 4 - Trimestre 4	26.9	26.7	27.0	27.6	29.0	28.9	27.6	26.1	27.1	28.9	26.1
	Annual - Annuel	26.6	26.5	26.8	27.5	29.0	28.9	27.1	25.7	27.0	29.0	25.7
	2003											
	Quarter 1 - Trimestre 1	26.6	26.3	26.6	27.4	28.7	28.5	27.6	25.9	26.8	28.6	26.0
	Quarter 2 - Trimestre 2	27.4	26.7	27.2	27.8	29.3	29.2	28.4	27.0	27.3	29.2	27.0
	Quarter 3 - Trimestre 3	27.7	27.3	27.7	28.4	29.5	29.2	27.5	27.0	27.9	29.4	27.0
	Quarter 4 - Trimestre 4	27.4	27.3	27.7	28.0	29.1	28.6	28.6	26.5	27.7	28.9	26.6

Table 12
Quarterly and Annual Estimates of Average Weekly Hours by Enterprise Size of Employment, for Hourly Paid Employees, for Selected Industries, Canada, Provinces and Territories.

(Continued - suite)

Tableau 12
Estimations trimestrielles et annuelles des heures hebdomadaires moyennes par taille d'entreprise selon l'emploi, pour les salariés rémunérés à l'heure, pour une sélection d'industries, Canada, provinces et territoires.

NAICS 2002	Industry	Size - Taille										
		All Sizes - Toutes les tailles	0-4	5-19	20-49	50-99	100-299	300-499	500 +	0-49	50-299	300 +
BRITISH COLUMBIA - COLOMBIE-BRITANNIQUE												
44-45 Retail trade - Commerce de détail												
	2003											
	Annual - Annuel	27.3	26.9	27.3	27.9	29.1	28.9	28.0	26.6	27.4	29.0	26.6
	2004											
	Quarter 1 - Trimestre 1	26.8	26.5	26.9	27.1	28.1	28.5	27.9	26.3	26.9	28.3	26.3
	Quarter 2 - Trimestre 2	26.4	26.2	26.7	27.2	28.5	27.9	27.5	25.5	26.8	28.2	25.6
	Quarter 3 - Trimestre 3	26.5	26.1	26.7	27.1	28.3	27.2	28.5	25.8	26.7	27.8	25.9
	Quarter 4 - Trimestre 4	25.5	26.3	26.5	26.8	27.4	26.4	26.8	24.3	26.6	26.9	24.3
	Annual - Annuel	26.3	26.3	26.7	27.0	28.1	27.4	27.6	25.4	26.7	27.8	25.5
	2005											
	Quarter 1 - Trimestre 1	25.1	25.5	26.0	26.3	26.9	26.0	25.4	24.0	26.0	26.5	24.0
	Quarter 2 - Trimestre 2	25.5	26.2	26.4	26.9	27.5	26.4	26.0	24.3	26.5	27.0	24.4
	Quarter 3 - Trimestre 3	26.3	26.7	27.0	27.4	27.9	27.2	28.0	25.2	27.1	27.6	25.3
	Quarter 4 - Trimestre 4	26.7	26.9	27.0	27.8	28.3	27.7	29.2	25.8	27.2	28.0	25.9
	Annual - Annuel	25.9	26.3	26.6	27.1	27.7	26.8	27.1	24.8	26.7	27.3	24.9
	2006											
	Quarter 1 - Trimestre 1	26.5	26.1	26.4	27.5	28.1	27.9	28.9	25.8	26.7	28.0	25.9
48-49 Transportation & warehousing - Transport et entreposage												
	2002											
	Quarter 1 - Trimestre 1	40.9	42.8	41.3	40.6	40.9	40.4	38.7	40.7	41.5	40.6	40.6
	Quarter 2 - Trimestre 2	41.3	42.4	41.2	41.1	41.2	41.1	40.2	41.3	41.5	41.1	41.2
	Quarter 3 - Trimestre 3	41.7	42.7	41.4	41.0	40.6	41.0	40.3	42.2	41.6	40.9	42.0
	Quarter 4 - Trimestre 4	40.1	39.4	39.3	39.8	39.1	39.9	40.1	40.8	39.5	39.6	40.7
	Annual - Annuel	41.0	41.8	40.8	40.6	40.4	40.6	39.9	41.2	41.0	40.5	41.1
	2003											
	Quarter 1 - Trimestre 1	38.9	38.7	38.3	38.4	38.3	39.2	40.0	39.3	38.5	38.8	39.3
	Quarter 2 - Trimestre 2	37.4	37.5	37.5	37.5	37.6	38.0	38.1	37.1	37.5	37.8	37.2
	Quarter 3 - Trimestre 3	38.0	37.4	37.7	37.7	37.5	38.1	36.8	38.6	37.6	37.9	38.4
	Quarter 4 - Trimestre 4	37.9	36.7	36.9	37.0	37.2	38.2	37.1	39.1	36.9	37.8	39.0
	Annual - Annuel	38.1	37.6	37.6	37.6	37.6	38.4	38.1	38.5	37.6	38.1	38.5
	2004											
	Quarter 1 - Trimestre 1	38.3	36.5	37.0	36.9	36.9	38.4	37.7	39.9	36.8	37.9	39.7
	Quarter 2 - Trimestre 2	37.4	36.5	36.8	36.1	36.4	37.3	35.6	38.5	36.5	37.0	38.3
	Quarter 3 - Trimestre 3	39.2	37.9	38.5	37.8	38.1	39.0	38.1	40.6	38.1	38.7	40.4
	Quarter 4 - Trimestre 4	38.6	38.6	38.6	37.8	37.9	38.2	37.1	39.2	38.3	38.1	39.1
	Annual - Annuel	38.4	37.4	37.8	37.2	37.4	38.2	37.1	39.6	37.5	37.9	39.4
	2005											
	Quarter 1 - Trimestre 1	37.7	37.7	37.8	37.4	37.8	37.3	36.1	37.9	37.6	37.5	37.8
	Quarter 2 - Trimestre 2	37.8	37.5	37.8	37.3	38.0	37.9	37.0	37.9	37.6	38.0	37.8
	Quarter 3 - Trimestre 3	38.8	38.4	39.4	38.3	39.4	39.3	37.6	38.6	38.8	39.3	38.5
	Quarter 4 - Trimestre 4	38.8	37.9	38.7	38.2	39.3	38.6	37.9	39.4	38.4	38.9	39.2
	Annual - Annuel	38.3	37.9	38.4	37.8	38.6	38.3	37.3	38.4	38.1	38.4	38.3
	2006											
	Quarter 1 - Trimestre 1	39.0	37.3	38.6	38.3	39.2	39.4	38.1	39.6	38.2	39.3	39.5
51 Information & cultural industries - Industrie de l'information et industrie culturelle												
	2002											
	Quarter 1 - Trimestre 1	35.2	23.6	26.3	25.3	31.3	29.6	27.1	39.8	25.3	30.1	38.7
	Quarter 2 - Trimestre 2	35.6	23.8	26.0	25.6	28.3	27.3	25.2	40.5	25.3	27.7	39.1
	Quarter 3 - Trimestre 3	35.4	24.7	26.2	26.8	31.3	28.4	26.2	40.1	26.0	29.3	38.8
	Quarter 4 - Trimestre 4	33.8	25.7	26.1	26.1	27.5	26.3	25.3	38.2	26.0	26.7	37.2
	Annual - Annuel	35.0	24.4	26.2	25.9	29.7	27.9	26.0	39.7	25.7	28.5	38.5
	2003											
	Quarter 1 - Trimestre 1	34.2	26.1	26.5	27.5	28.2	27.8	28.2	39.1	26.7	27.9	37.9
	Quarter 2 - Trimestre 2	35.0	26.2	27.4	28.9	30.2	28.9	26.7	39.7	27.6	29.3	38.7
	Quarter 3 - Trimestre 3	35.5	27.3	28.0	28.2	28.9	28.1	25.4	40.6	27.9	28.4	39.6
	Quarter 4 - Trimestre 4	36.5	25.0	26.2	28.4	28.8	27.3	23.0	41.9	26.6	27.8	40.9
	Annual - Annuel	35.3	26.2	27.1	28.3	29.0	28.0	26.3	40.4	27.2	28.4	39.3
	2004											
	Quarter 1 - Trimestre 1	36.6	23.4	26.7	29.3	29.9	28.7	25.4	42.2	26.7	29.1	41.3
	Quarter 2 - Trimestre 2	37.1	24.2	27.3	31.2	30.0	32.6	26.0	42.6	27.7	31.7	41.4
	Quarter 3 - Trimestre 3	38.2	23.2	27.0	30.0	29.8	32.8	27.5	44.1	26.9	31.5	42.8
	Quarter 4 - Trimestre 4	41.7	24.1	27.7	31.9	32.3	34.7	33.1	48.6	28.2	33.8	47.0
	Annual - Annuel	38.4	23.7	27.2	30.6	30.5	32.0	28.6	44.4	27.4	31.5	43.1
	2005											
	Quarter 1 - Trimestre 1	42.6	26.6	30.2	33.0	36.4	33.8	32.1	48.7	30.3	34.7	47.3
	Quarter 2 - Trimestre 2	42.6	27.7	31.7	33.9	37.2	36.5	32.6	47.8	31.5	36.7	46.5
	Quarter 3 - Trimestre 3	38.1	28.8	32.2	32.8	34.2	38.3	32.6	42.0	31.6	37.0	40.9
	Quarter 4 - Trimestre 4	42.2	31.3	32.6	35.1	38.3	39.0	32.5	46.9	33.1	38.8	45.7
	Annual - Annuel	41.5	28.8	31.8	33.8	36.6	37.2	32.4	46.7	31.7	37.0	45.4

Table 12

Quarterly and Annual Estimates of Average Weekly Hours by Enterprise Size of Employment, for Hourly Paid Employees, for Selected Industries, Canada, Provinces and Territories.

(Continued - suite)

Tableau 12

Estimations trimestrielles et annuelles des heures hebdomadaires moyennes par taille d'entreprise selon l'emploi, pour les salariés rémunérés à l'heure, pour une sélection d'industries, Canada, provinces et territoires.

NAICS 2002	Industry	Size - Taille										
		All Sizes - Toutes les tailles	0-4	5-19	20-49	50-99	100-299	300-499	500 +	0-49	50-299	300 +
SCIAN 2002	Industrie											
BRITISH COLUMBIA - COLOMBIE-BRITANNIQUE												
51	Information & cultural industries - Industrie de l'information et industrie culturelle											
	2006											
	Quarter 1 - Trimestre 1	43.0	27.9	31.4	32.7	39.8	39.3	30.0	48.2	31.0	39.5	47.1
52	Finance & insurance - Finance et assurances											
	2002											
	Quarter 1 - Trimestre 1	28.0	27.9	28.3	28.1	27.7	27.7	28.5	28.0	28.1	27.7	28.0
	Quarter 2 - Trimestre 2	28.3	28.4	28.5	28.3	28.1	28.0	28.5	28.3	28.4	28.0	28.3
	Quarter 3 - Trimestre 3	27.8	29.1	28.6	28.3	27.8	27.8	27.5	27.6	28.7	27.8	27.6
	Quarter 4 - Trimestre 4	26.6	26.2	27.1	26.7	25.9	26.0	26.1	26.8	26.7	25.9	26.8
	Annual - Annuel	27.7	27.9	28.1	27.8	27.3	27.4	27.5	27.7	28.0	27.4	27.7
	2003											
	Quarter 1 - Trimestre 1	27.1	26.0	26.5	26.4	25.8	26.8	26.6	27.4	26.3	26.4	27.4
	Quarter 2 - Trimestre 2	28.2	27.5	28.3	28.2	27.6	29.0	28.4	28.1	28.0	28.5	28.2
	Quarter 3 - Trimestre 3	28.3	28.4	29.1	28.8	28.4	30.1	30.3	27.7	28.8	29.5	27.9
	Quarter 4 - Trimestre 4	28.4	28.3	29.4	29.2	28.7	30.4	31.9	27.7	29.0	29.8	28.0
	Annual - Annuel	28.0	27.6	28.4	28.2	27.7	29.1	29.3	27.8	28.1	28.6	27.8
	2004											
	Quarter 1 - Trimestre 1	28.2	27.8	29.3	29.3	29.0	30.5	31.5	27.5	28.8	30.0	27.8
	Quarter 2 - Trimestre 2	28.4	24.8	27.0	26.8	25.7	27.2	27.9	29.4	26.2	26.6	29.3
	Quarter 3 - Trimestre 3	25.4	24.8	26.8	26.5	24.8	26.3	26.3	25.1	26.1	25.8	25.2
	Quarter 4 - Trimestre 4	26.2	25.1	26.4	26.2	25.2	26.3	26.3	26.4	25.9	25.9	26.4
	Annual - Annuel	27.0	25.6	27.3	27.2	26.0	27.5	27.7	27.1	26.7	27.0	27.1
	2005											
	Quarter 1 - Trimestre 1	24.3	24.1	26.2	25.6	24.1	25.9	24.9	23.8	25.4	25.2	23.9
	Quarter 2 - Trimestre 2	25.7	24.6	27.2	26.8	25.2	27.3	28.5	25.2	26.3	26.5	25.5
	Quarter 3 - Trimestre 3	28.9	27.2	30.0	30.3	28.5	30.1	31.8	28.5	29.3	29.6	28.7
	Quarter 4 - Trimestre 4	31.9	28.2	31.1	31.0	30.9	30.8	32.6	32.6	30.2	30.8	32.6
	Annual - Annuel	27.7	26.0	28.5	28.4	27.1	28.7	29.2	27.5	27.8	28.1	27.6
	2006											
	Quarter 1 - Trimestre 1	31.3	28.9	32.5	31.6	31.6	32.0	32.6	31.2	31.0	31.9	31.3
53	Real estate & rental & leasing - Services immobiliers et services de location et de location à bail											
	2002											
	Quarter 1 - Trimestre 1	29.4	28.7	28.7	29.3	30.2	28.4	28.8	29.2	30.9
	Quarter 2 - Trimestre 2	29.0	28.6	28.5	29.0	30.6	28.1	28.6	29.2	29.9
	Quarter 3 - Trimestre 3	28.6	27.8	28.3	28.6	30.5	28.3	28.2	29.4	28.8
	Quarter 4 - Trimestre 4	28.2	28.0	28.1	28.6	29.0	27.5	28.2	28.3	28.3
	Annual - Annuel	28.8	28.2	28.4	28.8	30.1	28.1	28.4	29.0	29.5
	2003											
	Quarter 1 - Trimestre 1	27.4	27.1	27.3	27.8	27.9	27.0	27.8	27.6	27.3	27.5	27.7
	Quarter 2 - Trimestre 2	27.7	27.5	27.4	28.0	28.6	26.9	28.1	28.2	27.6	27.7	28.1
	Quarter 3 - Trimestre 3	28.0	26.7	27.7	28.3	29.6	27.3	28.2	29.2	27.5	28.4	29.1
	Quarter 4 - Trimestre 4	27.5	27.6	27.6	28.1	28.8	27.0	27.7	26.4	27.7	27.8	26.5
	Annual - Annuel	27.7	27.2	27.5	28.1	28.7	27.1	28.0	27.9	27.5	27.9	27.9
	2004											
	Quarter 1 - Trimestre 1	28.9	29.4	29.1	29.5	28.7	28.5	30.4	27.6	29.3	28.6	27.9
	Quarter 2 - Trimestre 2	27.9	28.5	27.9	28.2	28.6	28.2	29.2	25.8	28.2	28.4	26.4
	Quarter 3 - Trimestre 3	29.6	30.1	29.7	30.2	29.6	29.8	30.9	27.6	29.9	29.7	28.2
	Quarter 4 - Trimestre 4	29.6	30.5	29.8	30.3	29.9	29.3	31.9	26.9	30.2	29.6	27.8
	Annual - Annuel	29.0	29.6	29.2	29.5	29.2	29.0	30.6	27.0	29.4	29.1	27.6
	2005											
	Quarter 1 - Trimestre 1	27.8	28.5	28.2	28.5	28.1	28.2	27.8	25.4	28.4	28.1	25.8
	Quarter 2 - Trimestre 2	27.3	27.7	27.8	27.6	28.0	27.3	28.8	25.3	27.7	27.6	25.7
	Quarter 3 - Trimestre 3	28.7	28.8	28.8	28.8	29.0	29.4	29.7	27.0	28.8	29.2	27.5
	Quarter 4 - Trimestre 4	29.1	29.6	29.3	29.4	30.0	29.7	30.3	26.5	29.5	29.8	27.2
	Annual - Annuel	28.3	28.8	28.6	28.6	28.8	28.7	29.3	26.1	28.7	28.7	26.6
	2006											
	Quarter 1 - Trimestre 1	28.0	28.7	28.3	28.2	28.9	28.6	28.4	28.8	25.7
54	Professional, scientific & technical services - Services professionnels, scientifiques et techniques											
	2002											
	Quarter 1 - Trimestre 1	32.0	30.6	30.4	31.4	31.1	32.5	33.9	34.9	30.7	32.0	34.8
	Quarter 2 - Trimestre 2	32.0	30.8	30.5	31.4	31.5	32.6	34.0	35.0	30.8	32.1	34.9
	Quarter 3 - Trimestre 3	32.2	31.3	31.1	31.5	31.8	33.1	35.2	34.7	31.3	32.5	34.7
	Quarter 4 - Trimestre 4	32.2	31.3	30.9	31.7	31.5	32.2	35.0	35.2	31.2	31.8	35.2
	Annual - Annuel	32.1	31.0	30.7	31.5	31.5	32.6	34.5	34.9	31.0	32.1	34.9
	2003											
	Quarter 1 - Trimestre 1	31.1	30.0	29.7	30.3	29.6	31.4	35.1	34.5	30.0	30.6	34.5

Table 12

Quarterly and Annual Estimates of Average Weekly Hours by Enterprise Size of Employment, for Hourly Paid Employees, for Selected Industries, Canada, Provinces and Territories.

(Continued - suite)

Tableau 12

Estimations trimestrielles et annuelles des heures hebdomadaires moyennes par taille d'entreprise selon l'emploi, pour les salariés rémunérés à l'heure, pour une sélection d'industries, Canada, provinces et territoires.

NAICS 2002	Industry	Size - Taille										
		All Sizes - Toutes les tailles	0-4	5-19	20-49	50-99	100-299	300-499	500 +	0-49	50-299	300 +
BRITISH COLUMBIA - COLOMBIE-BRITANNIQUE												
54	Professional, scientific & technical services - Services professionnels, scientifiques et techniques											
	2003											
	Quarter 2 - Trimestre 2	31.7	30.8	30.5	31.2	31.6	31.9	32.4	34.3	30.7	31.7	34.1
	Quarter 3 - Trimestre 3	31.9	31.1	31.3	32.2	32.5	32.8	34.6	32.8	31.4	32.7	33.0
	Quarter 4 - Trimestre 4	31.5	30.4	31.2	31.9	32.3	32.7	34.7	31.7	31.0	32.5	32.2
	Annual - Annuel	31.6	30.6	30.7	31.4	31.5	32.2	34.2	33.5	30.8	31.9	33.5
	2004											
	Quarter 1 - Trimestre 1	32.8	31.6	32.3	33.3	32.9	33.8	36.5	33.4	32.3	33.5	33.9
	Quarter 2 - Trimestre 2	31.5	30.4	30.9	32.0	32.0	32.6	33.3	32.4	30.9	32.4	32.5
	Quarter 3 - Trimestre 3	32.3	30.8	31.8	32.8	33.2	34.0	34.4	32.9	31.7	33.7	33.2
	Quarter 4 - Trimestre 4	33.2	31.1	32.9	34.5	34.7	35.4	35.2	33.2	32.6	35.1	33.6
	Annual - Annuel	32.5	31.0	32.0	33.1	33.2	34.0	34.9	33.0	31.9	33.7	33.3
	2005											
	Quarter 1 - Trimestre 1	30.8	29.1	30.3	32.2	31.4	32.0	33.9	31.0	30.3	31.7	31.5
	Quarter 2 - Trimestre 2	30.6	29.9	30.3	31.1	30.6	32.4	33.1	30.0	30.3	31.7	30.5
	Quarter 3 - Trimestre 3	32.8	31.4	32.7	33.6	34.4	34.8	34.4	32.2	32.4	34.6	32.5
	Quarter 4 - Trimestre 4	34.0	32.8	33.9	34.9	35.1	36.3	34.9	33.0	33.7	35.8	33.2
	Annual - Annuel	32.1	30.8	31.8	32.9	32.9	33.9	34.0	31.6	31.7	33.5	31.9
	2006											
	Quarter 1 - Trimestre 1	33.5	32.1	33.1	34.2	35.1	35.7	33.7	33.5	32.9	35.5	33.5
55	Management of companies & enterprises - Gestion de sociétés et d'entreprises											
	2002											
	Quarter 1 - Trimestre 1	36.8	37.8	36.5	36.5	35.4	35.6	37.0	35.5	38.0
	Quarter 2 - Trimestre 2	37.8	39.5	37.7	37.4	35.3	35.6	38.3	35.5	39.9
	Quarter 3 - Trimestre 3	37.8	38.9	37.2	38.4	35.4	36.0	38.1	35.8	39.3
	Quarter 4 - Trimestre 4	37.5	38.5	36.9	37.6	35.4	36.3	37.7	36.0	39.2
	Annual - Annuel	37.5	38.7	37.1	37.5	35.4	35.9	37.8	35.7	39.1
	2003											
	Quarter 1 - Trimestre 1	37.3	37.4	37.2	37.2	37.0	37.1	37.3	37.0	37.8
	Quarter 2 - Trimestre 2	36.1	37.2	36.0	35.3	34.9	35.6	36.2	35.3	37.0
	Quarter 3 - Trimestre 3	39.6	40.5	39.3	38.8	38.8	39.0	39.6	38.9	40.5
	Quarter 4 - Trimestre 4	35.6	36.2	35.3	35.0	35.3	35.1	35.6	35.2	36.0
	Annual - Annuel	37.1	37.8	36.9	36.6	36.5	36.7	37.1	36.6	37.8
	2004											
	Quarter 1 - Trimestre 1	34.6	35.1	34.5	33.9	34.4	34.2	34.6	34.3	35.1
	Quarter 2 - Trimestre 2	32.7	33.5	32.6	32.3	32.6	32.0	32.8	32.2	33.0
	Quarter 3 - Trimestre 3	30.1	30.7	30.2	29.3	29.5	29.8	30.1	29.7	30.6
	Quarter 4 - Trimestre 4	31.1	33.2	31.4	29.4	30.0	29.6	31.5	29.7	31.8
	Annual - Annuel	32.0	33.0	32.0	31.0	31.5	31.2	32.1	31.3	32.6
	2005											
	Quarter 1 - Trimestre 1	28.4	29.6	28.4	27.3	26.8	27.2	28.6	27.1	29.7
	Quarter 2 - Trimestre 2	30.6	32.3	31.3	28.3	28.3	29.3	30.9	28.9	32.4
	Quarter 3 - Trimestre 3	31.1	31.6	30.9	29.1	29.4	30.5	30.7	30.0	32.8
	Quarter 4 - Trimestre 4	31.0	31.2	30.2	29.1	30.0	31.0	30.4	30.4	31.8
	Annual - Annuel	30.4	31.2	30.3	28.4	28.6	29.2	30.2	28.9	31.9
	2006											
	Quarter 1 - Trimestre 1	32.6	32.5	32.2	31.9	32.3
56	Admin. & support, waste managemt. & remediation services - Services admin., soutien, gestion des déchets, assainissem.											
	2002											
	Quarter 1 - Trimestre 1	30.1	29.5	29.4	29.9	30.0	31.6	31.4	29.9	29.6	31.0	30.1
	Quarter 2 - Trimestre 2	30.3	29.4	29.5	30.3	30.4	31.8	32.3	30.4	29.7	31.2	30.7
	Quarter 3 - Trimestre 3	30.5	29.3	29.8	30.3	30.6	31.6	32.9	30.6	29.8	31.2	31.0
	Quarter 4 - Trimestre 4	30.5	30.0	30.0	30.0	30.5	31.3	33.5	30.6	30.0	31.0	31.1
	Annual - Annuel	30.3	29.6	29.7	30.1	30.4	31.5	32.5	30.4	29.8	31.1	30.7
	2003											
	Quarter 1 - Trimestre 1	30.5	29.8	30.1	30.0	30.3	31.6	32.7	30.5	30.0	31.0	30.9
	Quarter 2 - Trimestre 2	32.7	32.6	32.8	32.4	32.2	33.1	34.9	32.3	32.6	32.7	32.7
	Quarter 3 - Trimestre 3	32.8	32.4	32.7	32.1	32.6	33.7	34.7	32.9	32.4	33.3	33.2
	Quarter 4 - Trimestre 4	31.6	31.4	31.7	31.2	31.3	32.7	33.1	31.0	31.5	32.1	31.3
	Annual - Annuel	31.9	31.6	31.9	31.5	31.6	32.8	33.8	31.7	31.7	32.3	32.0
	2004											
	Quarter 1 - Trimestre 1	31.3	30.3	30.6	30.4	31.3	32.6	32.5	31.7	30.4	32.0	31.8
	Quarter 2 - Trimestre 2	31.6	30.8	30.9	31.3	31.2	32.6	33.2	32.1	31.0	32.0	32.2
	Quarter 3 - Trimestre 3	31.2	30.8	30.8	30.9	31.0	31.6	33.7	31.5	30.8	31.3	31.7
	Quarter 4 - Trimestre 4	31.3	31.6	31.6	31.1	31.1	31.0	32.8	31.2	31.5	31.0	31.4
	Annual - Annuel	31.4	30.9	31.0	30.9	31.2	32.0	33.0	31.6	30.9	31.6	31.7
	2005											
	Quarter 1 - Trimestre 1	30.3	30.5	30.3	30.2	29.9	30.3	32.8	30.0	30.3	30.1	30.2

Table 12

Quarterly and Annual Estimates of Average Weekly Hours by Enterprise Size of Employment, for Hourly Paid Employees, for Selected Industries, Canada, Provinces and Territories.

(Continued - suite)

Tableau 12

Estimations trimestrielles et annuelles des heures hebdomadaires moyennes par taille d'entreprise selon l'emploi, pour les salariés rémunérés à l'heure, pour une sélection d'industries, Canada, provinces et territoires.

NAICS 2002	Industry	Size - Taille										
		All Sizes - Toutes les tailles	0-4	5-19	20-49	50-99	100-299	300-499	500 +	0-49	50-299	300 +
SCIAN 2002	Industrie											
BRITISH COLUMBIA - COLOMBIE-BRITANNIQUE												
56	Admin. & support, waste managemt. & remediation services - Services admin., soutien, gestion des déchets, assainissem.											
	2005											
	Quarter 2 - Trimestre 2	30.5	30.3	30.2	30.3	30.2	30.9	32.1	30.3	30.2	30.6	30.6
	Quarter 3 - Trimestre 3	32.0	31.7	31.8	31.6	31.6	32.2	33.7	32.1	31.7	32.0	32.3
	Quarter 4 - Trimestre 4	32.2	32.1	32.2	32.2	32.1	32.0	33.4	32.1	32.2	32.0	32.3
	Annual - Annuel	31.3	31.2	31.2	31.2	31.0	31.4	33.0	31.2	31.2	31.2	31.4
	2006											
	Quarter 1 - Trimestre 1	31.1	30.9	31.2	30.9	30.7	30.8	31.6	31.4	31.0	30.8	31.5
62	Health care & social assistance - Soins de santé et assistance sociale											
	2002											
	Quarter 1 - Trimestre 1	30.4	31.5	29.5	28.3	29.0	28.6	29.4	31.4	29.9	28.7	31.2
	Quarter 2 - Trimestre 2	30.4	31.7	28.8	27.8	28.5	28.2	27.4	31.5	29.5	28.3	31.4
	Quarter 3 - Trimestre 3	30.4	31.7	29.2	28.3	28.9	28.6	27.5	31.4	29.8	28.7	31.2
	Quarter 4 - Trimestre 4	30.3	30.6	28.2	27.7	28.2	28.0	28.6	32.0	28.8	28.0	31.8
	Annual - Annuel	30.4	31.4	28.9	28.0	28.6	28.3	28.4	31.6	29.5	28.5	31.4
	2003											
	Quarter 1 - Trimestre 1	30.4	29.4	27.5	27.0	27.7	27.9	29.3	32.7	28.0	27.8	32.5
	Quarter 2 - Trimestre 2	30.4	28.8	28.1	28.2	29.0	29.0	29.5	32.0	28.3	29.0	31.8
	Quarter 3 - Trimestre 3	30.2	29.6	28.7	28.4	29.0	28.9	29.0	31.4	28.9	29.0	31.2
	Quarter 4 - Trimestre 4	29.3	30.4	28.7	28.2	28.5	28.6	28.5	29.8	29.1	28.6	29.7
	Annual - Annuel	30.1	29.5	28.3	28.0	28.6	28.6	29.0	31.5	28.6	28.6	31.3
	2004											
	Quarter 1 - Trimestre 1	30.0	29.9	28.8	28.7	28.8	28.8	28.3	31.0	29.1	28.8	30.8
	Quarter 2 - Trimestre 2	29.8	29.0	27.2	27.8	28.1	28.2	27.5	31.4	27.9	28.1	31.1
	Quarter 3 - Trimestre 3	29.7	29.7	27.9	28.2	28.0	28.1	27.6	30.9	28.5	28.0	30.6
	Quarter 4 - Trimestre 4	29.6	29.7	28.5	29.2	28.7	28.2	28.0	30.4	29.0	28.4	30.2
	Annual - Annuel	29.8	29.6	28.1	28.5	28.4	28.3	27.8	30.9	28.7	28.3	30.7
	2005											
	Quarter 1 - Trimestre 1	29.0	28.6	27.3	28.1	27.9	27.4	27.6	30.0	27.9	27.6	29.9
	Quarter 2 - Trimestre 2	28.8	27.9	26.2	26.9	26.8	26.3	26.9	30.5	26.9	26.5	30.3
	Quarter 3 - Trimestre 3	29.9	28.7	27.0	28.4	28.1	27.9	28.1	31.5	27.9	28.0	31.3
	Quarter 4 - Trimestre 4	30.2	28.7	27.3	28.3	27.8	27.3	27.4	32.3	28.0	27.5	31.9
	Annual - Annuel	29.5	28.5	27.0	27.9	27.6	27.2	27.5	31.1	27.7	27.4	30.8
	2006											
	Quarter 1 - Trimestre 1	30.0	28.4	27.2	27.7	27.2	27.3	26.9	32.2	27.7	27.3	31.9
71	Arts, entertainment & recreation - Arts, spectacles et loisirs											
	2002											
	Quarter 1 - Trimestre 1	22.8	22.8	21.9	21.4	25.0	23.8	21.9	24.3	22.9
	Quarter 2 - Trimestre 2	23.2	22.9	22.0	21.9	23.5	25.3	22.1	24.4	23.8
	Quarter 3 - Trimestre 3	23.7	23.3	22.7	22.6	22.8	26.6	22.8	24.6	24.3
	Quarter 4 - Trimestre 4	24.0	24.2	23.2	22.8	23.2	26.3	23.2	24.8	24.5
	Annual - Annuel	23.5	23.3	22.5	22.2	23.4	25.6	22.5	24.5	23.8
	2003											
	Quarter 1 - Trimestre 1	23.9	24.1	22.9	22.8	23.2	24.4	23.2	25.6	23.1	23.9	24.9
	Quarter 2 - Trimestre 2	26.1	25.7	24.8	24.8	26.1	26.9	26.5	27.7	25.0	26.5	27.4
	Quarter 3 - Trimestre 3	25.6	25.4	24.6	24.3	25.6	25.8	26.4	27.7	24.6	25.7	27.6
	Quarter 4 - Trimestre 4	21.2	22.0	20.1	19.8	20.3	21.5	23.9	22.3	20.4	20.9	22.8
	Annual - Annuel	24.3	24.2	23.2	23.1	23.9	24.7	24.5	25.9	23.3	24.3	25.6
	2004											
	Quarter 1 - Trimestre 1	20.9	22.4	19.9	19.6	20.5	22.0	22.1	20.8	20.3	21.4	21.2
	Quarter 2 - Trimestre 2	21.6	22.8	20.4	20.6	21.7	21.9	24.0	22.1	20.9	21.8	22.5
	Quarter 3 - Trimestre 3	23.7	24.6	22.7	22.7	23.6	23.9	24.9	24.6	23.1	23.7	24.6
	Quarter 4 - Trimestre 4	22.7	24.0	21.8	21.8	22.8	23.5	24.7	22.5	22.2	23.2	22.9
	Annual - Annuel	22.2	23.5	21.3	21.2	22.3	22.9	23.4	22.5	21.7	22.6	22.7
	2005											
	Quarter 1 - Trimestre 1	23.2	24.7	22.4	22.5	23.1	23.3	22.9	23.2	23.5
	Quarter 2 - Trimestre 2	22.6	24.9	20.9	21.1	22.9	23.2	21.7	23.0	23.5
	Quarter 3 - Trimestre 3	24.1	25.4	23.2	23.2	24.5	24.3	23.6	24.4	24.4
	Quarter 4 - Trimestre 4	20.0	21.9	18.5	19.0	20.3	20.9	19.4	20.6	20.3
	Annual - Annuel	22.6	24.3	21.3	21.6	22.9	23.0	22.0	22.9	23.0
	2006											
	Quarter 1 - Trimestre 1	18.4	20.3	17.3	17.5	18.9	20.6	18.0	19.8	18.1
72	Accommodation & food services - Hébergement et services de restauration											
	2002											
	Quarter 1 - Trimestre 1	22.1	21.9	21.1	21.5	22.8	23.8	26.1	22.0	21.4	23.2	22.7
	Quarter 2 - Trimestre 2	22.8	22.6	22.0	22.2	22.6	23.8	27.8	24.0	22.1	23.0	24.8

Table 12

Quarterly and Annual Estimates of Average Weekly Hours by Enterprise Size of Employment, for Hourly Paid Employees, for Selected Industries, Canada, Provinces and Territories.

(Continued - suite)

Tableau 12

Estimations trimestrielles et annuelles des heures hebdomadaires moyennes par taille d'entreprise selon l'emploi, pour les salariés rémunérés à l'heure, pour une sélection d'industries, Canada, provinces et territoires.

NAICS 2002	Industry	Size - Taille										
		All Sizes - Toutes les tailles	0-4	5-19	20-49	50-99	100-299	300-499	500 +	0-49	50-299	300 +
BRITISH COLUMBIA - COLOMBIE-BRITANNIQUE												
72	Accommodation & food services - Hébergement et services de restauration											
	2002											
	Quarter 3 - Trimestre 3	23.9	23.8	23.1	23.3	24.1	24.7	27.9	24.9	23.3	24.3	25.5
	Quarter 4 - Trimestre 4	24.3	24.5	23.5	23.5	23.9	26.1	29.9	25.3	23.6	24.7	26.1
	Annual - Annuel	23.3	23.3	22.4	22.6	23.4	24.6	27.9	24.0	22.6	23.8	24.8
	2003											
	Quarter 1 - Trimestre 1	24.0	24.4	23.2	23.3	22.5	25.7	29.3	25.9	23.4	23.6	26.4
	Quarter 2 - Trimestre 2	24.2	24.9	23.7	23.6	22.3	25.3	29.4	26.2	23.8	23.3	26.7
	Quarter 3 - Trimestre 3	25.6	26.6	25.3	25.2	23.9	25.8	31.0	27.4	25.4	24.6	27.9
	Quarter 4 - Trimestre 4	24.6	25.9	24.3	24.2	23.2	25.4	30.7	25.6	24.4	23.9	26.4
	Annual - Annuel	24.6	25.5	24.1	24.1	23.0	25.6	30.1	26.3	24.3	23.9	26.9
	2004											
	Quarter 1 - Trimestre 1	23.9	24.5	23.4	23.6	22.6	24.2	28.2	25.3	23.6	23.1	25.7
	Quarter 2 - Trimestre 2	23.8	24.2	23.0	23.6	23.5	24.6	26.9	24.6	23.4	23.9	25.0
	Quarter 3 - Trimestre 3	24.8	24.9	24.2	24.7	24.6	25.7	27.6	25.4	24.5	25.0	25.7
	Quarter 4 - Trimestre 4	24.1	24.7	23.1	24.1	24.1	24.9	26.8	24.6	23.7	24.4	24.9
	Annual - Annuel	24.2	24.6	23.5	24.0	23.7	24.9	27.3	25.0	23.8	24.1	25.3
	2005											
	Quarter 1 - Trimestre 1	23.7	23.9	22.8	23.6	23.5	25.7	26.1	24.2	23.2	24.3	24.5
	Quarter 2 - Trimestre 2	24.2	24.2	23.4	24.2	24.0	26.2	26.6	24.2	23.8	24.8	24.5
	Quarter 3 - Trimestre 3	25.3	25.3	24.5	25.3	25.3	26.1	28.3	25.4	25.0	25.6	25.9
	Quarter 4 - Trimestre 4	24.1	24.4	23.3	24.1	23.8	24.8	27.3	24.3	23.8	24.2	24.8
	Annual - Annuel	24.4	24.5	23.5	24.3	24.2	25.7	27.1	24.5	24.0	24.8	24.9
	2006											
	Quarter 1 - Trimestre 1	25.7	26.1	25.1	25.8	25.6	26.4	27.1	26.0	25.5	25.9	26.2
81	Other services (except public administration) - Autres services, sauf les administrations publiques											
	2002											
	Quarter 1 - Trimestre 1	28.3	30.1	29.2	27.1	26.4	25.3	25.1	29.0	29.1	25.8	28.0
	Quarter 2 - Trimestre 2	28.4	30.5	29.3	27.0	26.6	25.8	24.0	29.0	29.2	26.2	27.5
	Quarter 3 - Trimestre 3	28.8	30.7	29.8	27.6	28.1	25.8	27.4	27.7	29.7	26.7	27.6
	Quarter 4 - Trimestre 4	29.3	31.0	30.8	28.4	27.8	26.5	26.9	27.8	30.4	27.0	27.6
	Annual - Annuel	28.7	30.6	29.8	27.6	27.2	25.8	25.7	28.3	29.6	26.4	27.7
	2003											
	Quarter 1 - Trimestre 1	29.2	30.7	30.0	27.7	28.1	26.4	25.2	29.3	29.9	27.1	28.5
	Quarter 2 - Trimestre 2	30.2	31.6	31.0	28.8	27.4	27.2	25.6	31.1	30.8	27.3	30.1
	Quarter 3 - Trimestre 3	30.4	32.0	31.4	28.9	27.8	27.9	25.7	31.2	31.1	27.9	30.1
	Quarter 4 - Trimestre 4	30.1	31.8	31.6	28.8	27.4	27.9	26.0	29.4	31.1	27.7	28.7
	Annual - Annuel	30.0	31.5	31.0	28.6	27.7	27.4	25.6	30.3	30.7	27.5	29.4
	2004											
	Quarter 1 - Trimestre 1	30.6	32.3	31.9	28.8	27.5	27.9	25.1	31.9	31.4	27.7	30.2
	Quarter 2 - Trimestre 2	29.8	31.0	30.9	28.4	26.4	27.5	24.1	32.0	30.5	27.1	29.6
	Quarter 3 - Trimestre 3	32.0	32.3	32.6	30.3	29.0	29.0	27.5	35.6	32.1	29.0	33.5
	Quarter 4 - Trimestre 4	31.7	32.0	32.3	30.5	28.2	28.6	26.7	35.3	31.9	28.4	33.2
	Annual - Annuel	31.0	31.9	31.9	29.4	27.7	28.2	25.8	33.7	31.5	28.0	31.6
	2005											
	Quarter 1 - Trimestre 1	29.7	30.8	31.1	28.2	25.6	25.5	23.3	32.9	30.5	25.5	30.8
	Quarter 2 - Trimestre 2	29.6	31.0	31.0	27.9	25.5	25.6	22.4	32.5	30.5	25.6	30.1
	Quarter 3 - Trimestre 3	31.7	32.1	32.4	30.9	29.3	30.4	25.8	34.6	32.0	30.0	32.5
	Quarter 4 - Trimestre 4	30.7	31.6	32.1	30.0	28.1	28.2	23.3	31.9	31.6	28.2	30.0
	Annual - Annuel	30.5	31.4	31.7	29.3	27.3	27.7	23.7	33.0	31.2	27.5	30.8
	2006											
	Quarter 1 - Trimestre 1	30.4	30.9	31.9	29.9	28.2	27.8	23.0	31.3	31.2	28.0	29.5
11-91N	Industrial aggregate (excluding unclassified) - Ensemble des industries sauf les entreprises non classifiées											
	2002											
	Quarter 1 - Trimestre 1	31.0	31.1	29.6	29.8	31.1	32.2	32.6	31.6	30.0	31.7	31.7
	Quarter 2 - Trimestre 2	31.1	31.0	29.8	29.8	30.4	32.3	33.6	32.0	30.1	31.4	32.1
	Quarter 3 - Trimestre 3	31.4	31.4	30.2	30.4	31.0	32.4	33.7	32.1	30.6	31.7	32.3
	Quarter 4 - Trimestre 4	31.5	31.5	30.5	30.4	30.9	32.3	33.9	32.1	30.7	31.6	32.3
	Annual - Annuel	31.3	31.3	30.1	30.1	30.8	32.3	33.4	32.0	30.3	31.6	32.1
	2003											
	Quarter 1 - Trimestre 1	31.3	30.9	30.0	30.0	30.3	32.1	33.2	32.4	30.2	31.2	32.5
	Quarter 2 - Trimestre 2	31.6	31.2	30.4	30.4	30.7	32.5	33.7	32.6	30.6	31.6	32.7
	Quarter 3 - Trimestre 3	31.9	32.0	31.1	31.1	31.1	32.8	33.8	32.5	31.3	31.9	32.6
	Quarter 4 - Trimestre 4	31.1	31.3	30.5	30.4	30.3	32.1	33.1	31.5	30.6	31.2	31.7
	Annual - Annuel	31.5	31.3	30.5	30.5	30.6	32.4	33.5	32.2	30.7	31.5	32.4
	2004											
	Quarter 1 - Trimestre 1	31.1	31.0	30.2	30.1	30.1	32.2	32.8	31.9	30.4	31.1	32.0
	Quarter 2 - Trimestre 2	30.8	30.4	29.6	29.9	30.4	31.8	32.2	31.7	29.9	31.1	31.8

Table 12

Quarterly and Annual Estimates of Average Weekly Hours by Enterprise Size of Employment, for Hourly Paid Employees, for Selected Industries, Canada, Provinces and Territories.

(Continued - suite)

Tableau 12

Estimations trimestrielles et annuelles des heures hebdomadaires moyennes par taille d'entreprise selon l'emploi, pour les salariés rémunérés à l'heure, pour une sélection d'industries, Canada, provinces et territoires.

NAICS 2002	Industry	Size - Taille										
		All Sizes - Toutes les tailles	0-4	5-19	20-49	50-99	100-299	300-499	500 +	0-49	50-299	300 +
BRITISH COLUMBIA - COLOMBIE-BRITANNIQUE												
11-91N Industrial aggregate (excluding unclassified) - Ensemble des industries sauf les entreprises non classifiées												
	2004											
	Quarter 3 - Trimestre 3	31.5	31.2	30.5	30.8	31.2	32.6	32.7	31.9	30.8	31.9	32.0
	Quarter 4 - Trimestre 4	31.2	31.4	30.5	30.8	31.3	32.1	32.7	31.2	30.8	31.7	31.4
	Annual - Annuel	31.2	31.0	30.2	30.4	30.8	32.2	32.6	31.7	30.5	31.5	31.8
	2005											
	Quarter 1 - Trimestre 1	30.5	30.4	29.7	30.1	30.7	31.7	31.6	30.5	30.0	31.2	30.7
	Quarter 2 - Trimestre 2	30.6	30.7	29.9	30.2	30.5	31.8	32.0	30.8	30.2	31.2	30.9
	Quarter 3 - Trimestre 3	31.6	31.7	31.0	31.2	31.5	32.9	32.9	31.5	31.2	32.3	31.7
	Quarter 4 - Trimestre 4	31.5	31.5	30.6	30.9	31.2	32.4	31.9	31.8	30.9	31.8	31.9
	Annual - Annuel	31.1	31.1	30.3	30.6	31.0	32.2	32.1	31.2	30.6	31.6	31.3
	2006											
	Quarter 1 - Trimestre 1	31.4	31.2	30.6	31.0	31.5	32.6	31.4	31.8	30.9	32.0	31.7
YUKON												
23 Construction - Construction												
	2002											
	Quarter 1 - Trimestre 1	36.0	..	37.2
	Quarter 2 - Trimestre 2	37.6	..	37.1
	Quarter 3 - Trimestre 3	39.5	..	38.2
	Quarter 4 - Trimestre 4	41.0	..	40.7
	Annual - Annuel	38.8	..	38.4
	2003											
	Quarter 1 - Trimestre 1	36.2	..	36.4
	Quarter 2 - Trimestre 2	38.7	..	38.3
	Quarter 3 - Trimestre 3	39.3	..	39.3
	Quarter 4 - Trimestre 4	36.8	..	37.3
	Annual - Annuel	38.2	..	38.0
	2004											
	Quarter 1 - Trimestre 1	36.2	..	36.4
	Quarter 2 - Trimestre 2	36.6	..	36.6
	Quarter 3 - Trimestre 3	38.2	..	37.0
	Quarter 4 - Trimestre 4	36.8	..	36.9
	Annual - Annuel	37.2	..	36.8
	2005											
	Quarter 1 - Trimestre 1	35.6	..	36.0
	Quarter 2 - Trimestre 2	35.7	..	36.1
	Quarter 3 - Trimestre 3	35.5	..	38.1
	Quarter 4 - Trimestre 4	33.0	..	37.3
	Annual - Annuel	34.8	..	37.1
	2006											
	Quarter 1 - Trimestre 1	30.4	..	36.8
44-45 Retail trade - Commerce de détail												
	2002											
	Quarter 1 - Trimestre 1	27.8	..	28.9
	Quarter 2 - Trimestre 2	28.1	..	29.5
	Quarter 3 - Trimestre 3	28.4	..	30.2
	Quarter 4 - Trimestre 4	28.2	..	30.1
	Annual - Annuel	28.1	..	29.7
	2003											
	Quarter 1 - Trimestre 1	28.0	28.6	29.2	27.8	28.7	28.1	26.9	26.9
	Quarter 2 - Trimestre 2	29.1	29.6	30.2	28.3	29.5	28.3	28.9	28.9
	Quarter 3 - Trimestre 3	28.5	29.7	30.8	28.2	29.8	26.8	28.0	28.0
	Quarter 4 - Trimestre 4	28.0	28.7	30.0	28.8	29.3	26.5	26.6	26.6
	Annual - Annuel	28.4	29.1	30.1	28.3	29.4	27.4	27.5	27.5
	2004											
	Quarter 1 - Trimestre 1	27.3	28.2	28.2	27.8	28.1	26.2	26.2	26.2
	Quarter 2 - Trimestre 2	26.8	28.7	28.4	29.6	28.7	25.0	24.2	24.2
	Quarter 3 - Trimestre 3	27.3	27.9	28.7	27.6	28.2	24.6	27.6	27.6
	Quarter 4 - Trimestre 4	25.8	27.0	27.7	28.4	27.8	21.9	25.3	25.3
	Annual - Annuel	26.8	28.0	28.3	28.2	28.2	24.3	25.8	25.8
	2005											
	Quarter 1 - Trimestre 1	25.8	27.2	26.4	28.2	27.0	22.1	26.1	26.1
	Quarter 2 - Trimestre 2	26.3	26.6	27.7	26.4	27.1	22.9	26.5	26.5
	Quarter 3 - Trimestre 3	26.9	27.4	28.8	28.7	28.5	24.0	26.3	26.3
	Quarter 4 - Trimestre 4	26.6	26.9	28.5	27.5	28.0	23.3	25.6	25.6
	Annual - Annuel	26.4	27.0	27.9	27.5	27.7	23.1	26.1	26.1
	2006											
	Quarter 1 - Trimestre 1	26.5	28.0	27.6	26.9	27.4	21.8	25.9	25.9

Table 12

Quarterly and Annual Estimates of Average Weekly Hours by Enterprise Size of Employment, for Hourly Paid Employees, for Selected Industries, Canada, Provinces and Territories.

(Continued - suite)

Tableau 12

Estimations trimestrielles et annuelles des heures hebdomadaires moyennes par taille d'entreprise selon l'emploi, pour les salariés rémunérés à l'heure, pour une sélection d'industries, Canada, provinces et territoires.

NAICS 2002	Industry	Size - Taille										
		All Sizes - Toutes les tailles	0-4	5-19	20-49	50-99	100-299	300-499	500 +	0-49	50-299	300 +
SCIAN 2002	Industrie											
YUKON												
48-49 Transportation & warehousing - Transport et entreposage												
	2002											
	Quarter 1 - Trimestre 1	36.7	..	37.4	38.0
	Quarter 2 - Trimestre 2	36.6	..	36.5	37.7
	Quarter 3 - Trimestre 3	37.5	..	37.4	39.0
	Quarter 4 - Trimestre 4	38.0	..	35.1	40.1
	Annual - Annuel	37.2	..	36.7	38.7
	2003											
	Quarter 1 - Trimestre 1	37.9	..	35.3
	Quarter 2 - Trimestre 2	37.3	..	35.1
	Quarter 3 - Trimestre 3	37.7	..	35.6
	Quarter 4 - Trimestre 4	37.4	..	33.6
	Annual - Annuel	37.6	..	34.9
	2004											
	Quarter 1 - Trimestre 1	37.7	..	34.2	33.7	39.8
	Quarter 2 - Trimestre 2	38.1	..	34.4	34.2	42.4
	Quarter 3 - Trimestre 3	41.7	..	42.3	35.5	46.6
	Quarter 4 - Trimestre 4	40.8	..	38.9	36.7	45.3
	Annual - Annuel	39.4	..	37.8	34.9	42.8
	2005											
	Quarter 1 - Trimestre 1	38.7	..	34.8	35.2	43.2
	Quarter 2 - Trimestre 2	38.4	..	36.5	35.6	42.3
	Quarter 3 - Trimestre 3	37.8	..	35.3	36.3	41.0
	Quarter 4 - Trimestre 4	38.3	..	37.2	34.9	41.9
	Annual - Annuel	38.3	..	35.9	35.5	42.1
	2006											
	Quarter 1 - Trimestre 1	37.0	..	39.0	39.9
54 Professional, scientific & technical services - Services professionnels, scientifiques et techniques												
	2002											
	Quarter 1 - Trimestre 1	31.0
	Quarter 2 - Trimestre 2	30.2
	Quarter 3 - Trimestre 3	31.4
	Quarter 4 - Trimestre 4	30.7
	Annual - Annuel	30.8
	2003											
	Quarter 1 - Trimestre 1	28.5	..	28.4
	Quarter 2 - Trimestre 2	30.6	..	30.8
	Quarter 3 - Trimestre 3	31.3	..	31.2
	Quarter 4 - Trimestre 4	32.1	..	32.3
	Annual - Annuel	30.7	..	30.8
	2004											
	Quarter 1 - Trimestre 1	32.6	..	32.7
	Quarter 2 - Trimestre 2	32.4	..	32.3
	Quarter 3 - Trimestre 3	33.5	..	33.0
	Quarter 4 - Trimestre 4	32.7	..	33.2
	Annual - Annuel	32.8	..	32.8
	2005											
	Quarter 1 - Trimestre 1	29.9	..	28.9	30.5
	Quarter 2 - Trimestre 2	31.5	..	30.8	30.3
	Quarter 3 - Trimestre 3	33.2	..	32.9	32.3
	Quarter 4 - Trimestre 4	34.4	..	35.2	33.8
	Annual - Annuel	32.2	..	31.9	31.7
	2006											
	Quarter 1 - Trimestre 1	33.0	..	32.6	32.6
55 Management of companies & enterprises - Gestion de sociétés et d'entreprises												
	2003											
	Quarter 1 - Trimestre 1	39.0
	Quarter 2 - Trimestre 2	37.7
	Quarter 3 - Trimestre 3	42.4
	Quarter 4 - Trimestre 4	38.9
	Annual - Annuel	39.5
	2004											
	Quarter 1 - Trimestre 1	37.0	38.8
	Quarter 2 - Trimestre 2	35.7	35.7
	Quarter 3 - Trimestre 3	33.0	33.0
	Quarter 4 - Trimestre 4	28.5	28.5
	Annual - Annuel	33.2	33.6
	2005											
	Quarter 1 - Trimestre 1	23.2	23.2

Table 12

Quarterly and Annual Estimates of Average Weekly Hours by Enterprise Size of Employment, for Hourly Paid Employees, for Selected Industries, Canada, Provinces and Territories.

(Continued - suite)

Tableau 12

Estimations trimestrielles et annuelles des heures hebdomadaires moyennes par taille d'entreprise selon l'emploi, pour les salariés rémunérés à l'heure, pour une sélection d'industries, Canada, provinces et territoires.

NAICS 2002	Industry	Size - Taille										
		All Sizes - Toutes les tailles	0-4	5-19	20-49	50-99	100-299	300-499	500 +	0-49	50-299	300 +
SCIAN 2002	Industrie											
YUKON												
55	Management of companies & enterprises - Gestion de sociétés et d'entreprises											
	2005											
	Quarter 2 - Trimestre 2	24.5	24.5
	Quarter 3 - Trimestre 3	29.3	29.3
	Quarter 4 - Trimestre 4	28.6	28.6
	Annual - Annuel	26.6	26.6
	2006											
	Quarter 1 - Trimestre 1	30.1
62	Health care & social assistance - Soins de santé et assistance sociale											
	2002											
	Quarter 1 - Trimestre 1	34.4	34.0	33.3	35.3	34.1
	Quarter 2 - Trimestre 2	34.3	34.4	31.3	37.6	33.9
	Quarter 3 - Trimestre 3	33.7	32.0	31.3	35.8	32.8
	Quarter 4 - Trimestre 4	32.7	30.5	30.0	33.9	31.2
	Annual - Annuel	33.8	32.8	31.4	35.7	33.0
	2003											
	Quarter 1 - Trimestre 1	32.1	..	29.5	32.4
	Quarter 2 - Trimestre 2	32.3	..	30.3	31.8
	Quarter 3 - Trimestre 3	32.5	..	31.3	30.3
	Quarter 4 - Trimestre 4	31.1	..	30.0	31.1
	Annual - Annuel	32.0	..	30.3	31.5
	2004											
	Quarter 1 - Trimestre 1	31.7	..	30.6	33.9
	Quarter 2 - Trimestre 2	31.3	..	29.4	32.2
	Quarter 3 - Trimestre 3	31.7	..	30.0	33.2
	Quarter 4 - Trimestre 4	31.7	..	30.7	33.6
	Annual - Annuel	31.6	..	30.2	33.1
	2005											
	Quarter 1 - Trimestre 1	30.8	..	29.4	32.7
	Quarter 2 - Trimestre 2	31.3	..	28.7	30.9
	Quarter 3 - Trimestre 3	33.2	..	30.2	34.8
	Quarter 4 - Trimestre 4	33.7	..	30.1	34.1
	Annual - Annuel	32.2	..	29.6	33.0
	2006											
	Quarter 1 - Trimestre 1	33.0	..	29.1
71	Arts, entertainment & recreation - Arts, spectacles et loisirs											
	2002											
	Quarter 1 - Trimestre 1	22.5	..	21.2
	Quarter 2 - Trimestre 2	23.9	..	24.8
	Quarter 3 - Trimestre 3	26.0	..	26.4
	Quarter 4 - Trimestre 4	26.2
	Annual - Annuel	24.6	..	24.4
	2003											
	Quarter 1 - Trimestre 1	30.4
	Quarter 2 - Trimestre 2	30.5
	Quarter 3 - Trimestre 3	32.4
	Quarter 4 - Trimestre 4	23.4
	Annual - Annuel	30.1
	2004											
	Quarter 1 - Trimestre 1	25.2
	Quarter 2 - Trimestre 2	27.9
	Quarter 3 - Trimestre 3	29.6
	Quarter 4 - Trimestre 4	28.0
	Annual - Annuel	28.2
	2006											
	Quarter 1 - Trimestre 1	22.9	..	24.4
72	Accommodation & food services - Hébergement et services de restauration											
	2002											
	Quarter 1 - Trimestre 1	25.2	..	25.9	24.7
	Quarter 2 - Trimestre 2	25.7	..	26.5	25.7
	Quarter 3 - Trimestre 3	26.2	..	27.7	26.4
	Quarter 4 - Trimestre 4	27.3	..	29.0	27.4
	Annual - Annuel	26.1	..	27.2	25.9
	2003											
	Quarter 1 - Trimestre 1	26.9	..	27.3	25.8
	Quarter 2 - Trimestre 2	26.5	..	27.8	26.4

Table 12

Quarterly and Annual Estimates of Average Weekly Hours by Enterprise Size of Employment, for Hourly Paid Employees, for Selected Industries, Canada, Provinces and Territories.

(Continued - suite)

Tableau 12

Estimations trimestrielles et annuelles des heures hebdomadaires moyennes par taille d'entreprise selon l'emploi, pour les salariés rémunérés à l'heure, pour une sélection d'industries, Canada, provinces et territoires.

NAICS 2002	Industry	Size - Taille										
		All Sizes - Toutes les tailles	0-4	5-19	20-49	50-99	100-299	300-499	500 +	0-49	50-299	300 +
SCIAN 2002	Industrie											
YUKON												
72	Accommodation & food services - Hébergement et services de restauration											
	2003											
	Quarter 3 - Trimestre 3	29.1	..	30.2	29.4
	Quarter 4 - Trimestre 4	28.0	..	30.0	28.0
	Annual - Annuel	27.7	..	29.0	27.4
	2004											
	Quarter 1 - Trimestre 1	27.7	28.5	28.9	26.9	28.0
	Quarter 2 - Trimestre 2	28.9	30.3	29.9	29.1	29.6
	Quarter 3 - Trimestre 3	30.6	32.1	31.4	32.0	31.7
	Quarter 4 - Trimestre 4	29.9	32.1	31.3	31.1	31.4
	Annual - Annuel	29.5	30.8	30.5	30.1	30.4
	2005											
	Quarter 1 - Trimestre 1	29.4	30.0	29.0	30.4	29.7
	Quarter 2 - Trimestre 2	28.7	29.9	28.3	29.0	28.8
	Quarter 3 - Trimestre 3	28.7	30.4	29.9	28.7	29.6
	Quarter 4 - Trimestre 4	27.9	29.0	28.0	27.7	28.0
	Annual - Annuel	28.6	29.9	28.9	29.0	29.1
	2006											
	Quarter 1 - Trimestre 1	26.7	27.9	27.0	26.6	26.9
81	Other services (except public administration) - Autres services, sauf les administrations publiques											
	2002											
	Quarter 1 - Trimestre 1	30.5	..	29.6	30.6
	Quarter 2 - Trimestre 2	30.1	..	30.6	30.1
	Quarter 3 - Trimestre 3	29.6	..	30.0	30.5
	Quarter 4 - Trimestre 4	30.7	..	30.9	30.8
	Annual - Annuel	30.2	..	30.3	30.5
	2003											
	Quarter 1 - Trimestre 1	30.7	..	29.7
	Quarter 2 - Trimestre 2	31.5	..	31.2
	Quarter 3 - Trimestre 3	32.6	..	31.6
	Quarter 4 - Trimestre 4	32.7	..	31.9
	Annual - Annuel	31.9	..	31.1
	2004											
	Quarter 1 - Trimestre 1	33.2	..	32.4
	Quarter 2 - Trimestre 2	32.3	..	32.2
	Quarter 3 - Trimestre 3	33.7	..	33.4
	Quarter 4 - Trimestre 4	32.9	..	32.3
	Annual - Annuel	33.0	..	32.6
	2005											
	Quarter 1 - Trimestre 1	32.0	..	32.6	32.0
	Quarter 2 - Trimestre 2	32.6	..	33.3	32.7
	Quarter 3 - Trimestre 3	34.8	..	36.2	34.8
	Quarter 4 - Trimestre 4	33.2	..	34.2	33.1
	Annual - Annuel	33.3	..	34.3	33.3
	2006											
	Quarter 1 - Trimestre 1	33.7	..	34.0	33.6
11-91N	Industrial aggregate (excluding unclassified) - Ensemble des industries sauf les entreprises non classifiées											
	2002											
	Quarter 1 - Trimestre 1	30.8	31.7	30.8	31.5	31.1	33.1	31.2	31.8	28.8
	Quarter 2 - Trimestre 2	31.3	31.5	31.0	31.2	34.7	33.4	31.2	34.0	28.0
	Quarter 3 - Trimestre 3	31.7	31.4	31.9	32.6	35.4	37.1	32.0	36.2	27.4
	Quarter 4 - Trimestre 4	32.0	31.7	32.0	33.5	36.6	32.5	32.4	34.7	29.1
	Annual - Annuel	31.5	31.6	31.5	32.2	34.3	34.2	31.7	34.2	28.3
	2003											
	Quarter 1 - Trimestre 1	31.8	31.1	31.2	31.4	35.2	37.2	45.8	27.0	31.3	36.2	28.0
	Quarter 2 - Trimestre 2	32.9	31.7	32.7	33.2	41.3	35.7	29.7	27.4	32.7	38.3	27.7
	Quarter 3 - Trimestre 3	34.3	32.9	33.4	35.0	40.9	39.8	27.9	29.4	33.8	40.3	29.1
	Quarter 4 - Trimestre 4	33.1	31.5	36.1	32.8	41.1	36.0	34.5	24.4	34.1	38.3	24.6
	Annual - Annuel	33.1	31.9	33.4	33.2	39.7	37.3	31.1	27.1	33.0	38.4	27.5
	2004											
	Quarter 1 - Trimestre 1	32.6	31.5	32.0	33.2	42.3	38.2	32.3	40.4	25.8
	Quarter 2 - Trimestre 2	32.8	31.6	31.7	34.9	39.4	38.2	32.8	38.8	26.8
	Quarter 3 - Trimestre 3	34.0	32.2	32.9	34.9	39.5	43.0	33.5	41.3	28.9
	Quarter 4 - Trimestre 4	33.3	32.2	32.3	34.9	34.4	42.3	33.2	39.7	25.8
	Annual - Annuel	33.2	31.9	32.2	34.5	39.1	40.8	33.0	40.0	27.0
	2005											
	Quarter 1 - Trimestre 1	32.6	31.2	30.6	34.0	37.9	41.6	31.8	40.1	25.7
	Quarter 2 - Trimestre 2	32.3	31.5	31.0	32.8	37.6	39.9	31.7	39.1	26.5

Table 12

Quarterly and Annual Estimates of Average Weekly Hours by Enterprise Size of Employment, for Hourly Paid Employees, for Selected Industries, Canada, Provinces and Territories.

(Continued - suite)

Tableau 12

Estimations trimestrielles et annuelles des heures hebdomadaires moyennes par taille d'entreprise selon l'emploi, pour les salariés rémunérés à l'heure, pour une sélection d'industries, Canada, provinces et territoires.

NAICS 2002	Industry	Size - Taille										
		All Sizes - Toutes les tailles	0-4	5-19	20-49	50-99	100-299	300-499	500 +	0-49	50-299	300 +
SCIAN 2002	Industrie											
YUKON												
11-91N Industrial aggregate (excluding unclassified) - Ensemble des industries sauf les entreprises non classifiées												
2005												
	Quarter 3 - Trimestre 3	33.4	32.5	32.7	35.2	36.9	40.9	33.4	39.1	28.1
	Quarter 4 - Trimestre 4	32.6	31.6	32.1	34.2	37.8	40.2	32.7	39.3	26.7
	Annual - Annuel	32.8	31.7	31.7	34.0	37.5	40.7	32.5	39.4	26.9
2006												
	Quarter 1 - Trimestre 1	32.2	31.3	31.3	33.1	41.8	41.5	24.4	25.9	32.0	41.6	25.5
NORTHWEST TERRITORIES - TERRITOIRES DU NORD-OUEST												
23 Construction - Construction												
2002												
	Quarter 1 - Trimestre 1	38.6	..	36.4	39.4
	Quarter 2 - Trimestre 2	39.0	..	37.7	40.1
	Quarter 3 - Trimestre 3	40.0	..	38.8	40.2
	Quarter 4 - Trimestre 4	40.5	..	40.2	39.6
	Annual - Annuel	39.6	..	38.4	39.8
2003												
	Quarter 1 - Trimestre 1	37.4	..	36.7	38.1
	Quarter 2 - Trimestre 2	37.6	..	37.3	38.3
	Quarter 3 - Trimestre 3	39.4	..	38.9	39.6
	Quarter 4 - Trimestre 4	37.0	..	36.1	37.6
	Annual - Annuel	37.9	..	37.3	38.5
2004												
	Quarter 1 - Trimestre 1	36.9	..	36.5	37.7
	Quarter 2 - Trimestre 2	35.7	..	35.4	35.6
	Quarter 3 - Trimestre 3	36.0	..	35.1	36.1
	Quarter 4 - Trimestre 4	35.4	..	34.0	36.3
	Annual - Annuel	35.9	..	35.2	36.3
2005												
	Quarter 1 - Trimestre 1	36.0	..	34.9	37.3
	Quarter 2 - Trimestre 2	35.5	..	33.6	36.0
	Quarter 3 - Trimestre 3	36.4	..	35.1	36.3
	Quarter 4 - Trimestre 4	37.1	..	36.0	36.8
	Annual - Annuel	36.3	..	35.0	36.6
2006												
	Quarter 1 - Trimestre 1	36.9	..	36.6	36.6
41 Wholesale Trade - Commerce de gros												
2002												
	Quarter 1 - Trimestre 1	36.4	..	36.0	35.9
	Quarter 2 - Trimestre 2	35.4	..	34.2	34.7
	Quarter 3 - Trimestre 3	35.6	..	34.8	34.8
	Quarter 4 - Trimestre 4	36.4	..	35.8	36.0
	Annual - Annuel	35.9	..	35.2	35.4
2003												
	Quarter 1 - Trimestre 1	35.6
	Quarter 2 - Trimestre 2	35.8
	Quarter 3 - Trimestre 3	35.6
	Quarter 4 - Trimestre 4	34.2
	Annual - Annuel	35.3
2004												
	Quarter 1 - Trimestre 1	36.2
	Quarter 2 - Trimestre 2	36.6
	Quarter 3 - Trimestre 3	36.5
	Quarter 4 - Trimestre 4	35.7
	Annual - Annuel	36.3
2005												
	Quarter 1 - Trimestre 1	35.7
	Quarter 2 - Trimestre 2	36.0
	Quarter 3 - Trimestre 3	35.5
	Quarter 4 - Trimestre 4	36.3
	Annual - Annuel	35.9
2006												
	Quarter 1 - Trimestre 1	36.6
44-45 Retail trade - Commerce de détail												
2002												
	Quarter 1 - Trimestre 1	29.7	..	29.8
	Quarter 2 - Trimestre 2	29.9	..	30.1
	Quarter 3 - Trimestre 3	30.1	..	30.3

Table 12

Quarterly and Annual Estimates of Average Weekly Hours by Enterprise Size of Employment, for Hourly Paid Employees, for Selected Industries, Canada, Provinces and Territories.

(Continued - suite)

Tableau 12

Estimations trimestrielles et annuelles des heures hebdomadaires moyennes par taille d'entreprise selon l'emploi, pour les salariés rémunérés à l'heure, pour une sélection d'industries, Canada, provinces et territoires.

NAICS 2002	Industry	Size - Taille										
		All Sizes - Toutes les tailles	0-4	5-19	20-49	50-99	100-299	300-499	500 +	0-49	50-299	300 +
SCIAN 2002	Industrie											
NORTHWEST TERRITORIES - TERRITOIRES DU NORD-OUEST												
44-45 Retail trade - Commerce de détail												
	2002											
	Quarter 4 - Trimestre 4	30.2	..	30.5
	Annual - Annuel	30.0	..	30.2
	2003											
	Quarter 1 - Trimestre 1	30.1	..	30.7
	Quarter 2 - Trimestre 2	30.9	..	30.7
	Quarter 3 - Trimestre 3	30.8	..	30.4
	Quarter 4 - Trimestre 4	30.0	..	31.1
	Annual - Annuel	30.4	..	30.7
	2004											
	Quarter 1 - Trimestre 1	30.4	..	30.9
	Quarter 2 - Trimestre 2	29.8	..	31.4
	Quarter 3 - Trimestre 3	31.3	..	31.6
	Quarter 4 - Trimestre 4	29.9	..	32.3
	Annual - Annuel	30.3	..	31.5
	2005											
	Quarter 1 - Trimestre 1	29.8	..	31.1
	Quarter 2 - Trimestre 2	30.2	..	31.9
	Quarter 3 - Trimestre 3	30.1	..	32.9
	Quarter 4 - Trimestre 4	30.6	..	31.8
	Annual - Annuel	30.2	..	31.9
	2006											
	Quarter 1 - Trimestre 1	30.3
48-49 Transportation & warehousing - Transport et entreposage												
	2002											
	Quarter 1 - Trimestre 1	34.7	35.1
	Quarter 2 - Trimestre 2	35.5	35.2
	Quarter 3 - Trimestre 3	36.3	36.6
	Quarter 4 - Trimestre 4	36.5	37.4
	Annual - Annuel	35.8	36.1
	2003											
	Quarter 1 - Trimestre 1	37.2
	Quarter 2 - Trimestre 2	36.9
	Quarter 3 - Trimestre 3	32.7
	Quarter 4 - Trimestre 4	31.7
	Annual - Annuel	34.4
	2004											
	Quarter 1 - Trimestre 1	32.3	..	38.3	38.0
	Quarter 2 - Trimestre 2	35.5	..	35.1	38.1
	Quarter 3 - Trimestre 3	37.6	..	37.4	38.0
	Quarter 4 - Trimestre 4	35.4	..	38.6	36.6
	Annual - Annuel	35.4	..	37.4	37.6
	2005											
	Quarter 1 - Trimestre 1	34.6	..	34.5	34.8
	Quarter 2 - Trimestre 2	34.7	..	35.3	34.7
	Quarter 3 - Trimestre 3	35.5	..	38.2	35.9
	Quarter 4 - Trimestre 4	36.2	..	37.8	37.4
	Annual - Annuel	35.2	..	36.3	35.7
	2006											
	Quarter 1 - Trimestre 1	37.1	..	34.1	37.5
54 Professional, scientific & technical services - Services professionnels, scientifiques et techniques												
	2002											
	Quarter 1 - Trimestre 1	32.3	31.5	30.8	31.6	31.2
	Quarter 2 - Trimestre 2	32.3	31.6	30.9	32.3	31.5
	Quarter 3 - Trimestre 3	33.2	30.9	32.3	34.0	32.6
	Quarter 4 - Trimestre 4	32.9	30.7	32.2	32.3	31.9
	Annual - Annuel	32.7	31.2	31.6	32.6	31.8
	2003											
	Quarter 1 - Trimestre 1	30.5	..	29.3
	Quarter 2 - Trimestre 2	31.3	..	31.1
	Quarter 3 - Trimestre 3	32.2	..	32.6
	Quarter 4 - Trimestre 4	33.3	..	33.6
	Annual - Annuel	31.8	..	31.7
	2004											
	Quarter 1 - Trimestre 1	33.6
	Quarter 2 - Trimestre 2	33.0
	Quarter 3 - Trimestre 3	34.9
	Quarter 4 - Trimestre 4	35.5
	Annual - Annuel	34.2

Table 12

Quarterly and Annual Estimates of Average Weekly Hours by Enterprise Size of Employment, for Hourly Paid Employees, for Selected Industries, Canada, Provinces and Territories.

(Continued - suite)

Tableau 12

Estimations trimestrielles et annuelles des heures hebdomadaires moyennes par taille d'entreprise selon l'emploi, pour les salariés rémunérés à l'heure, pour une sélection d'industries, Canada, provinces et territoires.

NAICS 2002	Industry	Size - Taille									
		All Sizes - Toutes les tailles	0-4	5-19	20-49	50-99	100-299	300-499	500 +	0-49	50-299
SCIAN 2002	Industrie										
NORTHWEST TERRITORIES - TERRITOIRES DU NORD-OUEST											
54	Professional, scientific & technical services - Services professionnels, scientifiques et techniques										
	2005										
	Quarter 1 - Trimestre 1	34.1	..	32.8
	Quarter 2 - Trimestre 2	35.2	..	33.8
	Quarter 3 - Trimestre 3	38.3	..	38.6
	Quarter 4 - Trimestre 4	38.0	..	36.7
	Annual - Annuel	36.4	..	35.4
	2006										
	Quarter 1 - Trimestre 1	35.3	..	34.3
56	Admin. & support, waste managemt. & remediation services - Services admin., soutien, gestion des déchets, assainissem.										
	2002										
	Quarter 1 - Trimestre 1	28.4	..	28.8
	Quarter 2 - Trimestre 2	28.5	..	29.1
	Quarter 3 - Trimestre 3	29.1	..	29.0
	Quarter 4 - Trimestre 4	29.9	..	29.0
	Annual - Annuel	29.0	..	29.0
	2003										
	Quarter 1 - Trimestre 1	30.7
	Quarter 2 - Trimestre 2	31.1
	Quarter 3 - Trimestre 3	31.6
	Quarter 4 - Trimestre 4	31.1
	Annual - Annuel	31.1
	2004										
	Quarter 1 - Trimestre 1	30.5
	Quarter 2 - Trimestre 2	30.7
	Quarter 3 - Trimestre 3	30.6
	Quarter 4 - Trimestre 4	31.0
	Annual - Annuel	30.7
	2005										
	Quarter 1 - Trimestre 1	30.7	..	28.8
	Quarter 2 - Trimestre 2	30.9	..	32.1
	Quarter 3 - Trimestre 3	31.3	..	31.7
	Quarter 4 - Trimestre 4	30.9	..	31.9
	Annual - Annuel	31.0	..	31.3
	2006										
	Quarter 1 - Trimestre 1	27.8	..	31.9
72	Accomodation & food services - Hébergement et services de restauration										
	2002										
	Quarter 1 - Trimestre 1	27.5	..	26.3
	Quarter 2 - Trimestre 2	27.6	..	27.3
	Quarter 3 - Trimestre 3	27.7	..	27.7
	Quarter 4 - Trimestre 4	27.8	..	28.6
	Annual - Annuel	27.7	..	27.4
	2003										
	Quarter 1 - Trimestre 1	27.6	..	28.2
	Quarter 2 - Trimestre 2	27.6	..	28.9
	Quarter 3 - Trimestre 3	29.1	..	31.3
	Quarter 4 - Trimestre 4	29.3	..	30.5
	Annual - Annuel	28.4	..	29.7
	2004										
	Quarter 1 - Trimestre 1	35.2	..	28.1	27.1
	Quarter 2 - Trimestre 2	29.1	..	29.2	27.5
	Quarter 3 - Trimestre 3	30.2	..	30.8	29.6
	Quarter 4 - Trimestre 4	30.1	..	30.7	29.2
	Annual - Annuel	31.2	..	29.7	28.4
	2005										
	Quarter 1 - Trimestre 1	28.8	..	30.4
	Quarter 2 - Trimestre 2	27.8	..	28.8
	Quarter 3 - Trimestre 3	31.1	..	32.9
	Quarter 4 - Trimestre 4	29.7	..	30.5
	Annual - Annuel	29.4	..	30.6
	2006										
	Quarter 1 - Trimestre 1	30.7	..	29.9	28.6

Table 12

Quarterly and Annual Estimates of Average Weekly Hours by Enterprise Size of Employment, for Hourly Paid Employees, for Selected Industries, Canada, Provinces and Territories.

(Continued - suite)

Tableau 12

Estimations trimestrielles et annuelles des heures hebdomadaires moyennes par taille d'entreprise selon l'emploi, pour les salariés rémunérés à l'heure, pour une sélection d'industries, Canada, provinces et territoires.

NAICS 2002	Industry	Size - Taille										
		All Sizes - Toutes les tailles	0-4	5-19	20-49	50-99	100-299	300-499	500 +	0-49	50-299	300 +
SCIAN 2002	Industrie											
NORTHWEST TERRITORIES - TERRITOIRES DU NORD-OUEST												
81	Other services (except public administration) - Autres services, sauf les administrations publiques											
	2002											
	Quarter 1 - Trimestre 1	31.1	..	32.6	30.9
	Quarter 2 - Trimestre 2	29.8	..	30.4	29.8
	Quarter 3 - Trimestre 3	28.7	..	29.9	28.7
	Quarter 4 - Trimestre 4	28.8	..	28.5	28.9
	Annual - Annuel	29.7	..	30.5	29.6
	2003											
	Quarter 1 - Trimestre 1	29.6	..	29.5
	Quarter 2 - Trimestre 2	30.4	..	31.0
	Quarter 3 - Trimestre 3	31.0	..	32.3
	Quarter 4 - Trimestre 4	29.8	..	30.5
	Annual - Annuel	30.2	..	30.8
	2004											
	Quarter 1 - Trimestre 1	29.9
	Quarter 2 - Trimestre 2	30.2
	Quarter 3 - Trimestre 3	31.9
	Quarter 4 - Trimestre 4	31.2
	Annual - Annuel	30.7
	2005											
	Quarter 1 - Trimestre 1	27.9	..	27.4
	Quarter 2 - Trimestre 2	28.5	..	27.9
	Quarter 3 - Trimestre 3	31.1	..	30.9
	Quarter 4 - Trimestre 4	29.9	..	30.3
	Annual - Annuel	29.5	..	29.3
	2006											
	Quarter 1 - Trimestre 1	28.3	..	28.2
11-91N Industrial aggregate (excluding unclassified) - Ensemble des industries sauf les entreprises non classifiées												
	2002											
	Quarter 1 - Trimestre 1	34.3	33.0	31.3	34.2	31.8	41.7	32.5	37.2	35.1
	Quarter 2 - Trimestre 2	34.3	31.5	31.9	34.1	34.1	40.1	32.5	37.3	35.1
	Quarter 3 - Trimestre 3	34.6	31.6	32.0	34.5	35.3	40.0	32.8	37.7	34.9
	Quarter 4 - Trimestre 4	34.8	32.4	32.1	35.6	33.1	40.0	33.4	37.0	35.1
	Annual - Annuel	34.5	32.1	31.8	34.6	33.7	40.4	32.8	37.3	35.0
	2003											
	Quarter 1 - Trimestre 1	34.5	32.2	31.7	34.9	31.6	39.3	32.9	36.2	35.3
	Quarter 2 - Trimestre 2	34.9	33.1	32.2	35.9	32.3	38.6	33.7	35.6	36.1
	Quarter 3 - Trimestre 3	35.4	33.7	33.2	36.0	35.1	36.9	34.3	36.0	36.4
	Quarter 4 - Trimestre 4	34.3	32.5	32.5	35.2	31.7	36.7	33.5	34.4	35.3
	Annual - Annuel	34.8	32.9	32.4	35.5	32.9	37.8	33.6	35.6	35.8
	2004											
	Quarter 1 - Trimestre 1	34.8	32.4	32.5	34.1	37.3	38.5	33.1	38.1	34.2
	Quarter 2 - Trimestre 2	33.5	32.0	32.5	33.7	32.1	37.6	32.9	35.5	32.5
	Quarter 3 - Trimestre 3	34.4	32.9	33.5	34.2	35.5	37.9	33.7	36.8	33.3
	Quarter 4 - Trimestre 4	33.8	32.8	33.8	34.4	32.2	37.0	33.9	35.1	32.4
	Annual - Annuel	34.1	32.5	33.1	34.1	34.3	37.8	33.4	36.4	33.1
	2005											
	Quarter 1 - Trimestre 1	33.3	32.0	32.9	33.5	31.2	38.1	33.0	35.3	32.3
	Quarter 2 - Trimestre 2	33.3	32.6	32.7	33.1	31.7	36.1	32.8	34.5	32.9
	Quarter 3 - Trimestre 3	34.3	33.2	34.0	34.5	33.0	36.6	34.1	35.4	33.5
	Quarter 4 - Trimestre 4	34.3	33.2	33.6	34.6	32.4	36.4	33.9	35.1	33.9
	Annual - Annuel	33.8	32.8	33.3	33.9	32.1	36.7	33.5	35.1	33.1
	2006											
	Quarter 1 - Trimestre 1	34.0	32.2	33.3	33.9	33.6	36.0	33.4	35.1	33.8
NUNAVUT - NUNAVUT												
48-49 Transportation & warehousing - Transport et entreposage												
	2002											
	Quarter 1 - Trimestre 1	40.2	42.7
	Quarter 2 - Trimestre 2	39.7	42.2
	Quarter 3 - Trimestre 3	38.8	40.9
	Quarter 4 - Trimestre 4	39.0	41.0
	Annual - Annuel	39.5	42.0
	2003											
	Quarter 1 - Trimestre 1	38.3
	Quarter 2 - Trimestre 2	37.6
	Quarter 3 - Trimestre 3	33.5
	Quarter 4 - Trimestre 4	34.3
	Annual - Annuel	35.7

Table 12

Quarterly and Annual Estimates of Average Weekly Hours by Enterprise Size of Employment, for Hourly Paid Employees, for Selected Industries, Canada, Provinces and Territories.

(Continued - suite)

Tableau 12

Estimations trimestrielles et annuelles des heures hebdomadaires moyennes par taille d'entreprise selon l'emploi, pour les salariés rémunérés à l'heure, pour une sélection d'industries, Canada, provinces et territoires.

NAICS 2002	Industry	Size - Taille										
		All Sizes - Toutes les tailles	0-4	5-19	20-49	50-99	100-299	300-499	500 +	0-49	50-299	300 +
SCIAN 2002	Industrie											
NUNAVUT - NUNAVUT												
48-49 Transportation & warehousing - Transport et entreposage												
	2004											
	Quarter 1 - Trimestre 1	35.6	..	34.8	36.6
	Quarter 2 - Trimestre 2	34.2	..	33.7	35.6
	Quarter 3 - Trimestre 3	34.3	..	36.3	34.0
	Quarter 4 - Trimestre 4	29.9	..	33.5	28.5
	Annual - Annuel	33.1	..	34.5	32.8
	2005											
	Quarter 1 - Trimestre 1	29.0
	Quarter 2 - Trimestre 2	28.7
	Quarter 3 - Trimestre 3	28.5
	Quarter 4 - Trimestre 4	29.8
	Annual - Annuel	29.0
	2006											
	Quarter 1 - Trimestre 1	30.0	..	36.5	28.3
53	Real estate & rental & leasing - Services immobiliers et services de location et de location à bail											
	2002											
	Quarter 1 - Trimestre 1	30.9	27.6	29.4
	Quarter 2 - Trimestre 2	30.3	28.0	29.6
	Quarter 3 - Trimestre 3	28.4	28.1	29.0
	Quarter 4 - Trimestre 4	28.7	28.3	28.7
	Annual - Annuel	29.4	28.0	29.1
	2003											
	Quarter 1 - Trimestre 1	27.4	..	27.5
	Quarter 2 - Trimestre 2	27.0	..	26.8
	Quarter 3 - Trimestre 3	25.3	..	25.2
	Quarter 4 - Trimestre 4	28.3	..	29.2
	Annual - Annuel	26.9	..	27.1
	2004											
	Quarter 1 - Trimestre 1	34.7	..	35.3
	Quarter 2 - Trimestre 2	36.1	..	36.6
	Quarter 3 - Trimestre 3	37.8	..	39.9
	Quarter 4 - Trimestre 4	43.4	..	47.0
	Annual - Annuel	38.0	..	39.6
	2005											
	Quarter 1 - Trimestre 1	41.4	..	42.0
	Quarter 2 - Trimestre 2	36.6	..	38.2
	Quarter 3 - Trimestre 3	34.5	..	35.3
	Quarter 4 - Trimestre 4	34.2	..	34.7
	Annual - Annuel	36.0	..	37.1
	2006											
	Quarter 1 - Trimestre 1	33.5
54	Professional, scientific & technical services - Services professionnels, scientifiques et techniques											
	2002											
	Quarter 1 - Trimestre 1	30.2
	Quarter 2 - Trimestre 2	31.2
	Quarter 3 - Trimestre 3	32.4
	Quarter 4 - Trimestre 4	32.3
	Annual - Annuel	31.4
	2003											
	Quarter 1 - Trimestre 1	30.4
	Quarter 2 - Trimestre 2	32.0
	Quarter 3 - Trimestre 3	33.4
	Quarter 4 - Trimestre 4	34.2
	Annual - Annuel	32.5
	2004											
	Quarter 1 - Trimestre 1	33.0
	Quarter 2 - Trimestre 2	33.5
	Quarter 3 - Trimestre 3	31.7
	Quarter 4 - Trimestre 4	33.4
	Annual - Annuel	32.9
	2005											
	Quarter 1 - Trimestre 1	30.0	..	30.7
	Quarter 2 - Trimestre 2	24.5	..	28.4
	Quarter 3 - Trimestre 3	27.6	..	36.3
	Quarter 4 - Trimestre 4	31.2	..	40.2
	Annual - Annuel	28.5	..	34.0
	2006											
	Quarter 1 - Trimestre 1	29.3	..	32.4

Table 12

Quarterly and Annual Estimates of Average Weekly Hours by Enterprise Size of Employment, for Hourly Paid Employees, for Selected Industries, Canada, Provinces and Territories.

(Continued - suite)

Tableau 12

Estimations trimestrielles et annuelles des heures hebdomadaires moyennes par taille d'entreprise selon l'emploi, pour les salariés rémunérés à l'heure, pour une sélection d'industries, Canada, provinces et territoires.

NAICS 2002	Industry	Size - Taille										
		All Sizes - Toutes les tailles	0-4	5-19	20-49	50-99	100-299	300-499	500 +	0-49	50-299	300 +
SCIAN 2002	Industrie											
NUNAVUT - NUNAVUT												
56	Admin. & support, waste managemt. & remediation services - Services admin., soutien, gestion des déchets, assainissem.											
	2002											
	Quarter 1 - Trimestre 1	29.9	29.9
	Quarter 2 - Trimestre 2	30.3	30.3
	Quarter 3 - Trimestre 3	30.6	30.6
	Quarter 4 - Trimestre 4	31.3	31.3
	Annual - Annuel	30.6	30.6
	2003											
	Quarter 1 - Trimestre 1	32.9	32.9
	Quarter 2 - Trimestre 2	36.0	36.0
	Quarter 3 - Trimestre 3	38.7	33.5
	Quarter 4 - Trimestre 4	32.5	32.5
	Annual - Annuel	35.7	33.7
	2004											
	Quarter 1 - Trimestre 1	33.0
	Quarter 2 - Trimestre 2	33.8
	Quarter 3 - Trimestre 3	36.3
	Quarter 4 - Trimestre 4	35.4
	Annual - Annuel	34.9
	2005											
	Quarter 1 - Trimestre 1	31.3	..	33.6
	Quarter 2 - Trimestre 2	32.2	..	32.8
	Quarter 3 - Trimestre 3	33.9	..	33.2
	Quarter 4 - Trimestre 4	33.4	..	31.9
	Annual - Annuel	33.1	..	32.9
	2006											
	Quarter 1 - Trimestre 1	34.9	..	31.1
62	Health care & social assistance - Soins de santé et assistance sociale											
	2002											
	Quarter 1 - Trimestre 1	26.4	..	27.6
	Quarter 2 - Trimestre 2	26.6	..	27.4
	Quarter 3 - Trimestre 3	27.9	..	27.2
	Quarter 4 - Trimestre 4	28.3	..	27.2
	Annual - Annuel	27.2	..	27.4
	2003											
	Quarter 1 - Trimestre 1	28.2
	Quarter 2 - Trimestre 2	28.0
	Quarter 3 - Trimestre 3	26.5
	Quarter 4 - Trimestre 4	26.2
	Annual - Annuel	27.2
	2004											
	Quarter 1 - Trimestre 1	26.7
	Quarter 2 - Trimestre 2	25.9
	Quarter 3 - Trimestre 3	26.4
	Quarter 4 - Trimestre 4	26.0
	Annual - Annuel	26.2
	2005											
	Quarter 1 - Trimestre 1	25.9
	Quarter 2 - Trimestre 2	25.9
	Quarter 3 - Trimestre 3	26.7
	Quarter 4 - Trimestre 4	27.1
	Annual - Annuel	26.4
	2006											
	Quarter 1 - Trimestre 1	26.6	..	31.3
72	Accomodation & food services - Hébergement et services de restauration											
	2002											
	Quarter 1 - Trimestre 1	27.9	..	27.0
	Quarter 2 - Trimestre 2	28.1	..	26.9
	Quarter 3 - Trimestre 3	28.0	..	26.6
	Quarter 4 - Trimestre 4	28.1	..	29.2
	Annual - Annuel	28.0	..	27.4
	2003											
	Quarter 1 - Trimestre 1	26.4	..	26.5
	Quarter 2 - Trimestre 2	26.5	..	26.2
	Quarter 3 - Trimestre 3	28.0	..	29.7
	Quarter 4 - Trimestre 4	26.4	..	27.9
	Annual - Annuel	26.9	..	27.5

Table 12

Quarterly and Annual Estimates of Average Weekly Hours by Enterprise Size of Employment, for Hourly Paid Employees, for Selected Industries, Canada, Provinces and Territories.

(Continued - suite)

Tableau 12

Estimations trimestrielles et annuelles des heures hebdomadaires moyennes par taille d'entreprise selon l'emploi, pour les salariés rémunérés à l'heure, pour une sélection d'industries, Canada, provinces et territoires.

NAICS 2002	Industry	Size - Taille										
		All Sizes - Toutes les tailles	0-4	5-19	20-49	50-99	100-299	300-499	500 +	0-49	50-299	300 +
SCIAN 2002	Industrie											
NUNAVUT - NUNAVUT												
72	Accommodation & food services - Hébergement et services de restauration											
	2004											
	Quarter 1 - Trimestre 1	24.7	..	25.8	20.9
	Quarter 2 - Trimestre 2	25.4	..	25.8	23.6
	Quarter 3 - Trimestre 3	28.2	..	28.8	26.0
	Quarter 4 - Trimestre 4	27.0	..	27.2	29.7
	Annual - Annuel	26.3	..	26.9	25.6
	2005											
	Quarter 1 - Trimestre 1	25.9	..	27.5
	Quarter 2 - Trimestre 2	24.8	..	25.2
	Quarter 3 - Trimestre 3	25.4	..	25.6
	Quarter 4 - Trimestre 4	23.5	..	23.8
	Annual - Annuel	25.0	..	25.6
	2006											
	Quarter 1 - Trimestre 1	24.0	..	24.1	22.9
81	Other services (except public administration) - Autres services, sauf les administrations publiques											
	2002											
	Quarter 1 - Trimestre 1	28.0	..	26.8	28.0
	Quarter 2 - Trimestre 2	28.1	..	26.9	28.1
	Quarter 3 - Trimestre 3	28.8	..	26.5	28.8
	Quarter 4 - Trimestre 4	29.3	..	25.4	28.8
	Annual - Annuel	28.6	..	26.4	28.4
	2003											
	Quarter 1 - Trimestre 1	30.9	..	27.5
	Quarter 2 - Trimestre 2	32.0	..	28.6
	Quarter 3 - Trimestre 3	31.8	..	32.8
	Quarter 4 - Trimestre 4	30.3	..	28.2
	Annual - Annuel	31.4	..	28.7
	2004											
	Quarter 1 - Trimestre 1	31.8
	Quarter 2 - Trimestre 2	31.5
	Quarter 3 - Trimestre 3	32.8
	Quarter 4 - Trimestre 4	32.5
	Annual - Annuel	32.1
	2005											
	Quarter 1 - Trimestre 1	29.2	..	26.5
	Quarter 2 - Trimestre 2	28.2	..	24.0
	Quarter 3 - Trimestre 3	32.2	..	30.6
	Quarter 4 - Trimestre 4	28.9	..	25.3
	Annual - Annuel	29.7	..	26.4
	2006											
	Quarter 1 - Trimestre 1	28.0	..	27.5
11-91N	Industrial aggregate (excluding unclassified) - Ensemble des industries sauf les entreprises non classifiées											
	2002											
	Quarter 1 - Trimestre 1	33.4	31.8	29.4	33.9	46.5	33.5	31.4	38.7	31.9
	Quarter 2 - Trimestre 2	33.6	32.5	29.2	33.9	42.5	34.7	31.6	39.6	32.9
	Quarter 3 - Trimestre 3	34.6	32.1	30.2	34.8	40.6	40.1	32.5	40.4	34.1
	Quarter 4 - Trimestre 4	35.0	32.4	31.2	35.6	41.2	38.7	33.3	40.3	33.4
	Annual - Annuel	34.2	32.2	30.0	34.6	42.4	36.1	32.2	39.7	33.1
	2003											
	Quarter 1 - Trimestre 1	34.4	32.0	29.4	33.5	41.2	41.2	31.5	41.2	32.9
	Quarter 2 - Trimestre 2	34.9	33.0	30.3	34.7	39.4	39.1	32.7	39.2	33.9
	Quarter 3 - Trimestre 3	35.8	34.6	32.0	35.0	41.1	42.9	33.7	42.0	30.2
	Quarter 4 - Trimestre 4	33.8	34.6	30.7	34.5	38.2	40.6	32.9	39.2	28.8
	Annual - Annuel	34.7	33.4	30.5	34.4	39.8	41.0	32.7	40.4	31.5
	2004											
	Quarter 1 - Trimestre 1	34.0	35.5	30.8	34.0	39.6	41.2	32.8	40.2	29.6
	Quarter 2 - Trimestre 2	33.4	34.0	30.8	35.2	39.2	37.1	33.3	38.4	27.7
	Quarter 3 - Trimestre 3	35.6	34.6	33.7	36.8	41.8	34.8	35.3	39.0	32.3
	Quarter 4 - Trimestre 4	33.8	34.4	33.3	35.2	38.8	37.6	34.4	38.4	29.6
	Annual - Annuel	34.2	34.6	32.1	35.3	39.8	37.5	33.9	38.9	29.9
	2005											
	Quarter 1 - Trimestre 1	34.4	35.0	32.0	32.5	40.1	45.2	32.5	42.4	28.3
	Quarter 2 - Trimestre 2	34.6	34.5	31.0	33.5	41.3	43.9	32.5	42.2	29.0
	Quarter 3 - Trimestre 3	36.5	33.7	33.3	35.9	41.2	44.6	34.6	42.6	30.2
	Quarter 4 - Trimestre 4	35.3	34.1	32.7	34.8	40.0	43.8	33.9	41.3	30.5
	Annual - Annuel	35.2	34.3	32.2	34.2	40.7	44.5	33.4	42.2	29.4

Table 12

Quarterly and Annual Estimates of Average Weekly Hours by Enterprise Size of Employment, for Hourly Paid Employees, for Selected Industries, Canada, Provinces and Territories.

(Continued - suite)

Tableau 12

Estimations trimestrielles et annuelles des heures hebdomadaires moyennes par taille d'entreprise selon l'emploi, pour les salariés rémunérés à l'heure, pour une sélection d'industries, Canada, provinces et territoires.

NAICS 2002	Industry	Size - Taille										
		All Sizes - Toutes les tailles	0-4	5-19	20-49	50-99	100-299	300-499	500 +	0-49	50-299	300 +
SCIAN 2002	Industrie											
NUNAVUT - NUNAVUT												
11-91N Industrial aggregate (excluding unclassified) - Ensemble des industries sauf les entreprises non classifiées												
2006 Quarter 1 - Trimestre 1												
		34.9	33.1	31.5	33.8	40.0	41.7	32.7	40.8	30.0

Employment, earnings and hours, 2006
Statistics Canada - Cat. No. 72-002-XIB

Emploi, gains et durée du travail, 2006
Statistique Canada - n° 72-002-XIB au cat.

Annex

Annexe

1 Questionnaire (English) of the Business Payrolls Survey page 502.

1 Questionnaire (français) de l'Enquête sur la rémunération auprès des entreprises, page 504.

2 Administrative Survey Response Rates for Employment, page 506.

2 Taux de réponse sur l'emploi de l'enquête administrative, page 506.

Annex 1

Annexe 1

**Questionnaire of the
Business Payrolls Survey**

**Questionnaire de l'enquête sur la
rémunération auprès des entreprises**

	Page
English / Anglais	502
French / Français	504



Labour Division

Business Payrolls Survey

Your Survey Reporting Record



Confidential when completed.

Collected under the authority of the Statistics Act, Revised Statutes of Canada, 1985, Chapter S19.



Si vous désirez recevoir un formulaire français, prière de nous appeler à l'un des numéros suivants:

If you need help in completing this form, please call us at one of the following numbers:

	LOCAL	TOLL FREE	FAX
Halifax:	902-426-5662	1-800-565-1685	902-426-8292
Montréal:	514-283-5724	1-800-363-6720	514-283-7969
Toronto:	416-954-9068	1-800-387-0730	416-973-6524
Edmonton:	403-495-4627	1-800-661-9884	403-495-4788

A. ALL EMPLOYEES

1a. Gross monthly payroll. (For the coverage specified above, this is the total remuneration paid to employees in the survey reference month, before deductions. It includes special payments.)	\$.00	1b. Start and end dates of the payroll month.	From		To	
					D	M	D	M
1c. Total number of employees in the last pay period. (For the coverage specified above, these are employees receiving pay for work performed or for paid absence for the last pay period of the month.)				1d. Number of part-time employees (those that work less than 30 hours a week) included in Item 1c.				

Record your information in the first column.

Use the additional columns to record more than one payroll within an employee category.

B. EMPLOYEES PAID BY THE HOUR

2. Number of employees paid by the hour receiving pay for work performed or paid absence for the last pay period of the month.												
3. Last pay period in the month.	From		To		From		To		From		To	
	D	M	D	M	D	M	D	M	D	M	D	M
Start and end dates												
4a. Regular gross pay payable for the last pay period of the month, including overtime pay for the same period.	\$.00	\$.00	\$.00
4b. Overtime pay payable for the last pay period of the month included in Item 4a.	\$.00	\$.00	\$.00
5a. Total number of hours payable for the last pay period of the month, including overtime hours for the same period.				.0				.0				.0
5b. Total number of overtime hours worked in the last pay period of the month included in Item 5a.				.0				.0				.0
6. Special payments made at any time during the month to employees paid by the hour (e.g., accumulated leave, bonuses, retroactive payments, termination pay, commissions, etc.)	Type of Payment	Period Covered						Amount Paid				
		From			To							
	D	M	Y	D	M	Y	\$.00				
D	M	Y	D	M	Y	\$.00					
D	M	Y	D	M	Y	\$.00					



C. SALARIED EMPLOYEES													
7. Number of salaried employees receiving pay for work performed or paid absence for the last pay period of the month.													
8. Last pay period in the month.	From		To		From		To		From		To		
	D	M	D	M	D	M	D	M	D	M	D	M	
Start and end dates													
9a. Regular gross pay payable for the last pay period of the month, including overtime pay for the same period.	\$.00			\$.00			\$.00			\$.00			
9b. Overtime pay payable for the last pay period of the month included in Item 9a.	\$.00			\$.00			\$.00			\$.00			
10. Average number of working hours in a week.													

11. Special payments made at anytime during the month to salaried employees (e.g., accumulated leave, bonuses, retroactive payments, termination pay, commissions, etc.)	Type of Payment	Period Covered						Amount Paid
		From			To			
		D	M	Y	D	M	Y	
								\$.00
								\$.00
								\$.00

D. WORKING OWNERS OF INCORPORATED BUSINESSES

12. Number of working owners receiving pay for the last pay period of the month.												
13. Last pay period in the month.	From		To		From		To		From		To	
	D	M	D	M	D	M	D	M	D	M	D	M
Start and end dates												
14. Regular gross pay payable for the last pay period of the month.	\$.00			\$.00			\$.00			\$.00		

15. Special payments or draws made at anytime during the month to working owners (e.g., accumulated leave, bonuses, retroactive payments, termination pay, commissions, etc.)	Type of Payment	Period Covered						Amount Paid
		From			To			
		D	M	Y	D	M	Y	
								\$.00
								\$.00
								\$.00

E. OTHER EMPLOYEES

16. Number of other employees receiving pay for work performed or paid absence for the last pay period of the month.												
17. Last pay period in the month.	From		To		From		To		From		To	
	D	M	D	M	D	M	D	M	D	M	D	M
Start and end dates												
18. Regular gross pay payable for the last pay period of the month, including overtime pay for the same period.	\$.00			\$.00			\$.00			\$.00		

19. Special payments made at anytime during the month to other employees (e.g., accumulated leave, bonuses, retroactive payments, termination pay, commissions, etc.)	Type of Payment	Period Covered						Amount Paid
		From			To			
		D	M	Y	D	M	Y	
								\$.00
								\$.00
								\$.00

NOTES:

Completed by:

Name	Title	Tel. No.	Date
------	-------	----------	------



Division du travail

Enquête sur la rémunération auprès des entreprises

Votre registre des données déclarées



Confidentiel une fois rempli.

Renseignements recueillis en vertu de la Loi sur la statistique. Lois révisées du Canada, 1985, chapitre S19.



If you wish to receive an English form, please call us at one of the following numbers:

Si vous avez besoin d'aide pour compléter ce formulaire, prière de nous appeler à l'un des numéros suivants:

	LOCAL	SANS FRAIS	TÉLÉCOPIEUR
Halifax:	902-426-5662	1-800-565-1685	902-426-8292
Montréal:	514-283-5724	1-800-363-6720	514-283-7969
Toronto:	416-954-9068	1-800-387-0730	416-973-6524
Edmonton:	403-495-4627	1-800-661-9884	403-495-4788

A. TOUS LES SALARIÉS

1a. Rémunération brute mensuelle. (Pour la couverture spécifiée ci-dessus, ceci est la rémunération totale versée aux salariés au cours du mois de référence, avant les retenues. Ce montant comprend les paiements spéciaux.)	\$.00	1b. Dates du premier et dernier jour du mois de rémunération.	Du		Au	
			J	M	J	M
1c. Nombre total de salariés dans la dernière période de paye. (Pour la couverture spécifiée ci-dessus, ce sont les salariés recevant une rémunération pour un travail effectué ou pour un congé payé au cours de la dernière période de paye du mois.)		1d. Nombre de salariés à temps partiel (ceux qui travaillent moins de 30 heures par semaine) inclus en 1c.				

Inscrivez vos renseignements dans la première colonne.

Utilisez les colonnes additionnelles si vous avez plus d'un registre de paye pour une catégorie de salariés.

B. SALARIÉS RÉMUNÉRÉS À L'HEURE

2. Nombre de salariés rémunérés à l'heure recevant une rémunération pour un travail effectué ou pour un congé payé au cours de la dernière période de paye du mois.								
3. Dernière période de paye du mois. Dates du premier et dernier jour	Du		Au					
	J	M	J	M				
4a. Rémunération régulière brute payable pour la dernière période de paye du mois, y compris la rémunération des heures supplémentaires pour la même période.	\$.00	\$.00	\$.00	\$.00				
4b. Rémunération payable pour les heures supplémentaires comprise en 4a.	\$.00	\$.00	\$.00	\$.00				
5a. Nombre total d'heures payables pour la dernière période de paye du mois, y compris les heures supplémentaires pour la même période.	.0	.0	.0	.0				
5b. Nombre d'heures supplémentaires travaillées dans la dernière période de paye du mois comprises en 5a.	.0	.0	.0	.0				
6. Paiements spéciaux versés à un moment quelconque au cours du mois aux salariés rémunérés à l'heure (p.ex., les rémunérations de vacances cumulatives, les gratifications, les paiements rétroactifs, les indemnités de cessation d'emploi, les commissions, etc.)	Genre de paiement	Période visée						Montant payé
		Du			Au			
	J	M	A	J	M	A	\$.00	
	J	M	A	J	M	A	\$.00	
	J	M	A	J	M	A	\$.00	



C. EMPLOYÉS (À SALAIRE FIXE)																								
7. Nombre d'employés (à salaire fixe) recevant une rémunération pour un travail effectué ou pour un congé payé au cours de la dernière période de paye du mois.																								
8. Dernière période de paye du mois. Dates du premier et dernier jour	Du		Au		Du		Au		Du		Au		Du		Au									
	J	M	J	M	J	M	J	M	J	M	J	M	J	M	J	M								
9a. Rémunération régulière brute payable pour la dernière période de paye du mois, y compris la rémunération des heures supplémentaires pour la même période.	\$.00			\$.00			\$.00								
9b. Rémunération payable pour les heures supplémentaires pour la dernière période de paye du mois comprise en 9a.	\$.00			\$.00			\$.00								
10. Nombre moyen d'heures de travail dans une semaine.																								
11. Paiements spéciaux versés à un moment quelconque au cours du mois aux employés (à salaire fixe) (p.ex., les rémunérations de vacances cumulatives, les gratifications, les paiements rétroactifs, les indemnités de cessation d'emploi, les commissions, etc.)	Genre de paiement		Période visée									Montant payé												
			Du			Au																		
	J			M			A			J			M			A			\$.00		
																			\$.00		
	J			M			A			J			M			A			\$.00		
																		\$.00			
J			M			A			J			M			A			\$.00			
																		\$.00			

D. PROPRIÉTAIRES ACTIFS D'ENTREPRISES CONSTITUÉES EN SOCIÉTÉ																								
12. Nombre de propriétaires actifs recevant une rémunération pour la dernière période de paye du mois.																								
13. Dernière période de paye du mois. Dates du premier et dernier jour	Du		Au		Du		Au		Du		Au		Du		Au									
	J	M	J	M	J	M	J	M	J	M	J	M	J	M	J	M								
14. Rémunération régulière brute payable pour la dernière période de paye du mois.	\$.00			\$.00			\$.00								
15. Paiements spéciaux ou prélèvements versés à un moment quelconque au cours du mois aux propriétaires actifs (p.ex., les rémunérations de vacances cumulatives, les gratifications, les paiements rétroactifs, les indemnités de cessation d'emploi, les commissions, etc.)	Genre de paiement		Période visée									Montant payé												
			Du			Au																		
	J			M			A			J			M			A			\$.00		
																			\$.00		
	J			M			A			J			M			A			\$.00		
																		\$.00			
J			M			A			J			M			A			\$.00			
																		\$.00			

E. AUTRES SALARIÉS																								
16. Nombre d'autres salariés recevant une rémunération pour un travail effectué ou pour un congé payé au cours de la dernière période de paye du mois.																								
17. Dernière période de paye du mois. Dates du premier et dernier jour	Du		Au		Du		Au		Du		Au		Du		Au									
	J	M	J	M	J	M	J	M	J	M	J	M	J	M	J	M								
18. Rémunération régulière brute payable pour la dernière période de paye du mois, y compris la rémunération des heures supplémentaires pour la même période.	\$.00			\$.00			\$.00								
19. Paiements spéciaux versés à un moment quelconque au cours du mois aux autres salariés (p.ex., les rémunérations de vacances cumulatives, les gratifications, les paiements rétroactifs, les indemnités de cessation d'emploi, les commissions, etc.)	Genre de paiement		Période visée									Montant payé												
			Du			Au																		
	J			M			A			J			M			A			\$.00		
																			\$.00		
	J			M			A			J			M			A			\$.00		
																		\$.00			
J			M			A			J			M			A			\$.00			
																		\$.00			

NOTES:

Rempli par:

Nom	Titre	No. Tél.	Date
-----	-------	----------	------

Administrative Survey Response Rates for Employment

Taux de réponse sur l'emploi de l'enquête administrative

Province	PD7A Administrative Survey / Enquête Administrative		TM Administrative Survey TM Enquête Administrative		Total response rate / Taux de réponse total	
	May (r) 2006 Mai (r)	June (p) 2006 Juin (p)	May (r) 2006 Mai (r)	June (p) 2006 Juin (p)	May (r) 2006 Mai (r)	June (p) 2006 Juin (p)
Canada	86.3	84.5	90.4	89.5	89.8	88.6
Newfoundland and Labrador / Terre-Neuve et Labrador	86.5	84.8	90.1	91.3	89.9	89.9
Prince Edward Island / Îles-du-Prince-Édouard	84.5	84.5	84.0	93.0	86.3	90.8
Nova Scotia / Nouvelle-Écosse	91.8	90.8	93.4	92.4	93.5	92.5
New Brunswick / Nouveau-Brunswick	83.5	81.1	77.1	78.7	81.4	81.7
Quebec / Québec	84.5	83.7	93.0	91.5	90.3	89.1
Ontario	88.6	86.2	90.5	90.2	90.5	89.8
Manitoba	86.8	85.2	92.5	91.5	91.4	90.3
Saskatchewan	84.4	81.8	89.6	89.2	88.6	87.3
Alberta	85.2	82.4	87.9	85.1	87.7	85.0
British Columbia / Colombie-Britannique	85.9	84.0	88.7	87.0	88.2	86.5
Yukon	88.0	87.6	86.8	86.6	91.5	91.2
Northwest Territories \ Territoires-du Nord-Ouest	81.1	76.4	92.3	90.1	90.9	88.4
Nunavut	89.0	80.2	81.0	79.4	88.6	85.2

Administrative data: data derived from the monthly payroll deduction forms (PD7 forms) from Revenue Canada. There are two types of payroll deduction (PD) accounts.

- **PD7A** refers to monthly remitters (small businesses reporting once a month).
- **TM** refers to accelerated remitters (medium and large businesses reporting more than once a month).

Données administratives: données provenant des formulaires de retenue sur la paye (formulaires PD7) de Revenu Canada. Il existe deux genres de comptes de retenues sur la paye (RP).

- **PD7A** se rapporte aux remises mensuelles (petites entreprises effectuant une remise par mois).
- **TM** se rapporte aux remises accélérées (moyennes et grandes entreprises effectuant plus d'une remise par mois).