

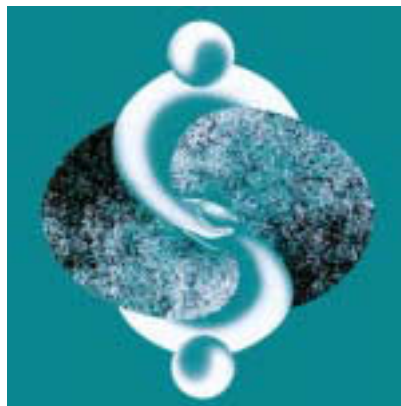

# Employment, Earnings and Hours

August 2006



# Emploi, gains et durée du travail

Août 2006

## How to obtain more information

Specific inquiries about this product and related statistics or services should be directed to: Labour Statistics Division, Statistics Canada, Ottawa, Ontario, K1A 0T6 (telephone: 613-951-4090 or by e-mail at [labour@statcan.ca](mailto:labour@statcan.ca)).

For information on the wide range of data available from Statistics Canada, you can contact us by calling one of our toll-free numbers. You can also contact us by e-mail or by visiting our website at [www.statcan.ca](http://www.statcan.ca).

National inquiries line	1-800-263-1136
National telecommunications device for the hearing impaired	1-800-363-7629
Depository Services Program inquiries	1-800-700-1033
Fax line for Depository Services Program	1-800-889-9734
E-mail inquiries	<a href="mailto:infostats@statcan.ca">infostats@statcan.ca</a>
Website	<a href="http://www.statcan.ca">www.statcan.ca</a>

## Information to access the product

This product, catalogue no. 72-002-XIB, is available for free in electronic format. To obtain a single issue, visit our website at [www.statcan.ca](http://www.statcan.ca), and select Publications.

## Standards of service to the public

Statistics Canada is committed to serving its clients in a prompt, reliable and courteous manner and in the official language of their choice. To this end, the Agency has developed standards of service which its employees observe in serving its clients. To obtain a copy of these service standards, please contact Statistics Canada toll free at 1-800-263-1136. The service standards are also published on [www.statcan.ca](http://www.statcan.ca) under About us > Providing services to Canadians.

## Comment obtenir d'autres renseignements

Toute demande de renseignements au sujet du présent produit ou au sujet de statistiques ou de services connexes doit être adressée à : Division de la statistique du travail, Statistique Canada, Ottawa, Ontario, K1A 0T6 (téléphone: 613-951-4090 ou par courriel à [travail@statcan.ca](mailto:travail@statcan.ca)).

Pour obtenir des renseignements sur l'ensemble des données de Statistique Canada qui sont disponibles, veuillez composer l'un des numéros sans frais suivants. Vous pouvez également communiquer avec nous par courriel ou visiter notre site Web à [www.statcan.ca](http://www.statcan.ca).

Service national de renseignements	1-800-263-1136
Service national d'appareils de télécommunications pour les malentendants	1-800-363-7629
Renseignements concernant le Programme des services de dépôt	1-800-700-1033
Télécopieur pour le Programme des services de dépôt	1-800-889-9734
Renseignements par courriel	<a href="mailto:infostats@statcan.ca">infostats@statcan.ca</a>
Site Web	<a href="http://www.statcan.ca">www.statcan.ca</a>

## Renseignements pour accéder au produit

Le produit n° 72-002-XIB au catalogue est disponible gratuitement sous format électronique. Pour obtenir un exemplaire, il suffit de visiter notre site Web à [www.statcan.ca](http://www.statcan.ca) et de choisir la rubrique Publications.

## Normes de service à la clientèle

Statistique Canada s'engage à fournir à ses clients des services rapides, fiables et courtois, et ce, dans la langue officielle de leur choix. À cet égard, notre organisme s'est doté de normes de service à la clientèle qui doivent être observées par les employés lorsqu'ils offrent des services à la clientèle. Pour obtenir une copie de ces normes de service, veuillez communiquer avec Statistique Canada au numéro sans frais 1-800-263-1136. Les normes de service sont aussi publiées dans le site [www.statcan.ca](http://www.statcan.ca) sous À propos de nous > Offrir des services aux Canadiens.



Statistics Canada  
Labour Statistics Division

# Employment, Earnings and Hours

August 2006

Statistique Canada  
Division de la Statistique du travail

# Emploi, gains et durée du travail

Août 2006

Published by authority of the Minister  
responsible for Statistics Canada

© Minister of Industry, 2006

All rights reserved. The content of this electronic publication may be reproduced, in whole or in part, and by any means, without further permission from Statistics Canada, subject to the following conditions: that it be done solely for the purposes of private study, research, criticism, review or newspaper summary, and/or for non-commercial purposes; and that Statistics Canada be full acknowledged as follows: Source (or "Adapted from", if appropriate): Statistics Canada, year of publication, name of product, catalogue number, volume and issue numbers, reference period and page(s). Otherwise, no part of this publication may be reproduced, stored in a retrieval system or transmitted in any form, by any means—electronic, mechanical or photocopy—or for any purposes without prior written permissions of Licensing Services, Client Services Division, Statistics Canada, Ottawa, Ontario, Canada K1A 0T6.

November 2006

Catalogue no. 72-002-XIB, Vol. 84 no. 8  
ISSN: 1496-0583

Frequency: Monthly

Ottawa

---

## Note of appreciation

*Canada owes the success of its statistical system to a long-standing partnership between Statistics Canada, the citizens of Canada, its businesses, governments and other institutions. Accurate and timely statistical information could not be produced without their continued cooperation and goodwill.*

Publication autorisée par le ministre  
responsable de Statistique Canada

© Ministre de l'Industrie, 2006

Tous droits réservés. Le contenu de la présente publication électronique peut être reproduit en tout ou en partie, et par quelque moyen que ce soit, sans autre permission de Statistique Canada, sous réserve que la reproduction soit effectuée uniquement à des fins d'étude privée, de recherche, de critique, de compte rendu ou en vue d'en préparer un résumé destiné aux journaux et/ou à des fins non commerciales. Statistique Canada doit être citée comme suit : Source (ou « Adapté de », s'il y a lieu) : Statistique Canada, année de publication, nom de produit, numéro au catalogue, volume et numéro, période de référence et page(s). Autrement, il est interdit de reproduire le contenu de la présente publication, ou de l'emmagasiner dans un système d'extraction, ou de le transmettre sous quelque forme ou par quelque moyen que ce soit, reproduction électronique, mécanique, photographique, pour quelque fin que ce soit, sans l'autorisation écrite préalable des Services d'octroi de licences, Division des services à la clientèle, Statistique Canada, Ottawa, Ontario, Canada K1A 0T6.

Novembre 2006

N° 72-002-XIB au catalogue, vol. 84, n° 8  
ISSN : 1496-0583

Périodicité : mensuelle

Ottawa

---

## Note de reconnaissance

*Le succès du système statistique du Canada repose sur un partenariat bien établi entre Statistique Canada et la population, les entreprises, les administrations canadiennes et les autres organismes. Sans cette collaboration et cette bonne volonté, il serait impossible de produire des statistiques précises et actuelles.*

---

## Notes

---

**Data for the current month are preliminary estimates and are subject to revision in the next issue of this publication.**

Data contained in this publication (unless otherwise specified) are not seasonally adjusted.

---

### Symbols

The following standard symbols are used in Statistics Canada publications:

- .. figures not available.
- ... figures not appropriate or not applicable.
- nil or zero.
- - amount too small to be expressed.
- P preliminary figures.
- R revised figures.
- X confidential to meet secrecy requirements of the Statistics Act.

---

### Note on CANSIM

The data published in Employment, Earnings and Hours (Catalogue No. 72-002-XIB) are also available in machine readable form through CANSIM (Canadian Socio-Economic Information Management System). Users interested in accessing data via CANSIM should contact one of Statistics Canada's regional centres at the numbers listed on the inside front cover of this publication, or contact the Marketing division, Statistics Canada, R. H. Coats Building, Ottawa, Ontario, K1A 0T6 1-800-263-1136.

---

### Design your own table

Design your own table to order Employment, Earnings and Hours data in the detail you need. All data collected by the survey can be custom tabulated to meet your particular data needs. A consultant will help you custom design your tabulation. Our office is open from 8:00 A.M. to 4:30 P.M..

Telephone: (613) 951-4090  
Facsimile: (613) 951-4087  
Internet: labour@statcan.ca

---

## Notes

---

**Les données du mois le plus récent sont des estimations préliminaires et seront révisées lors de la prochaine parution de cette publication.**

À moins d'avis contraire, les données paraissant dans cette publication sont non désaisonnalisées.

---

### Signes conventionnels

Les signes conventionnels suivants sont employés uniformément dans les publications de Statistique Canada:

- .. nombres indisponibles.
- ... n'ayant pas lieu de figurer.
- néant ou zéro.
- - nombre infimes.
- P nombres provisoires.
- R nombres rectifiés.
- X confidentiel en vertu des dispositions de la Loi sur la statistique relative au secret.

---

### Note concernant CANSIM

Les données qui sont publiées dans L'Emploi, gains et durée du travail (n 72-002-XIB au catalogue) peuvent être obtenues sous forme lisible par machine de CANSIM (Système Canadien d'information socio-économique). Les utilisateurs voulant obtenir des chiffres par l'intermédiaire de CANSIM peuvent contacter un des centres de consultation de Statistique Canada dont les numéros de téléphone figurent à l'endos du couvert de cette publication ou en communiquant directement avec la division de marketing, Statistique Canada, Immeuble R.H. Coats, Ottawa, Ontario, K1A 0T6 1-800-263-1136.

---

### Commandez votre propre tableau

Commandez votre propre tableau des données de l'emploi, de la rémunération et des heures de travail, selon de détail désiré. Toutes les données recueillies par l'enquête peuvent être totalisées selon vos besoins. Un consultant est disponible pour vous aider à créer votre propre tableau. Notre bureau est ouvert entre 8:00 et 16:30 heures.

Téléphone: (613) 951-4090  
Télécopieur: (613) 951-4087  
Internet: travail@statcan.ca

---

---

# Survey Overview

The monthly Survey of Employment, Payrolls and Hours (SEPH) is designed to provide monthly estimates to measure levels and month-to-month trends of payroll employment paid hours and earnings. The data are compiled at detailed industrial levels for Canada, provinces and territories.

## Methodology

### Target population

The target population is composed of all employers in Canada, except those primarily involved in agriculture, fishing and trapping, private household services, religious organisations and the military personnel of the defence services. SEPH draws its samples from the Business Register (BR) maintained by the Business Register Division of Statistics Canada and from a list of all businesses registered in Canada Revenue Agency's Business Number program with one or more active payroll deduction accounts.

The Business Register is a list of all businesses in Canada and is updated each month using data from various surveys, business profiling and administrative data. The Business number is a unique identifier assigned by Canada Revenue Agency to business participating in one or more of the following programs: Payroll Deduction, Goods and Services Tax, Importer and Exporter Tax and Corporation Tax. The payroll deduction source includes all employers with remittances for employee income taxes, CPP/QPP and Employment Insurance contributions.

### The statistics contained in this publication are based on:

- Census of administrative records for all employers establishments that are in-scope for the survey and are present on the Business Register. The monthly payroll and employment estimates are derived from the administrative source.
- A sample survey "Business Payrolls Survey (BPS)" is conducted monthly to collect data by a CATI (Computer Assisted Telephone Interviews) collection system to estimate SEPH variables not available on administrative records. The estimates derived from the administrative source are combined with the results of the BPS to produce estimates for the full range of SEPH variables.

# Aperçu de l'enquête

L'Enquête sur l'emploi, la rémunération et les heures (EERH), a pour objet de mesurer les niveaux et les tendances mensuelles des salariés inscrits sur les listes de paye, des heures rémunérées et de la rémunération. Les estimations sont compilées pour des niveaux détaillés de la classification industrielle pour le Canada, les provinces et les territoires.

## Méthodologie

### Population cible

La population cible comprend tous les employeurs au Canada, sauf ceux dont les activités relèvent des secteurs de l'agriculture, de la pêche et du piégeage, des services domestiques aux ménages privés, des organismes religieux et du personnel militaire des services de la défense. Les échantillons de l'EERH sont tirés à partir du Registre des entreprises (RE) dont la mise à jour est faite par la Division du registre des entreprises de Statistique Canada, ainsi que d'une liste de toutes les entreprises ayant au moins un compte actif de retenues sur la paye et qui sont enregistrées auprès du programme Numéro d'entreprise de l'Agence du revenu du Canada.

Le Registre des entreprises consiste en une liste de toutes les entreprises au Canada. La mise à jour est faite mensuellement à l'aide des résultats obtenus de différentes enquêtes, de profils d'entreprises et de données administratives. Le Numéro d'entreprise est un identificateur unique assigné par l'Agence du revenu du Canada aux entreprises participant à un ou plus des programmes suivants: le programme des retenues sur la paye, la taxe sur les biens et les services, la taxe auprès des importateurs et des exportateurs et l'impôt auprès des sociétés. Le programme de retenues sur la paye inclut tous les employeurs qui effectuent des remises d'impôt sur le revenu, des cotisations au RPC/RRQ ainsi que des cotisations d'assurance emploi pour leurs employés.

### Les statistiques comprises dans la présente publication sont fondées sur:

- un recensement des dossiers administratifs pour tous les établissements dans le champ de l'enquête ayant des employés et qui sont sur le Registre des entreprises. Le nombre total de salariés inscrits sur les listes de paye et la rémunération mensuelle sont calculés à partir des dossiers administratifs.
- une enquête échantillon l'Enquête sur la rémunération auprès des entreprises (ERE) est effectuée chaque mois en vue de recueillir des données par ITAO (Interview téléphonique assistée par ordinateur) afin de permettre le calcul des variables de l'EERH non disponibles sur les dossiers administratifs. Les estimations obtenues à partir des dossiers administratifs sont combinées aux résultats de l'ERE en vue de produire des estimations pour la totalité des variables de l'EERH.

---

• The administrative data come from 2 questions that were added to the Canada Revenue Agency's remittance form (PD7). Note that employers who remit less than \$15,000 monthly in income tax withholdings, Canada/Quebec Pension Plan contributions and Employment Insurance premiums need to remit only once a month while all others are required to remit twice or more monthly. In addition, beginning with October 1997, employers remitting a total of \$12,000 or less per year are allowed to send their payroll deductions to Canada Revenue Agency on a quarterly basis.

## Terms and Definitions

**Enterprise:** An enterprise is any business or institution whether incorporated or not; it comprises sole proprietorships, partnerships, companies and other forms of organizations. An enterprise is considered to be simple if all its establishments operate in the same province/industry classification; otherwise, an enterprise is classified as complex.

**Establishment:** For statistical purposes it is the smallest entity capable of reporting statistics of economic production, typically a factory, a mine, a store or a similar unit.

**Industrial coverage:** The SEPH survey covers of all industries in Canada, except those primarily involved in agriculture, fishing and trapping, private household services, religious organisations and the military personnel of the defence services.

**Industry classifications:** the North American Industrial Classification System 2002 (NAICS 2002) is based on the supply side or on production oriented principles. Each establishment is assigned an industry code according to the NAICS 2002. A description of the various industries and groups of industries is contained in the "North American Industrial Classification System "manual, Catalogue #12-501XPE. For analytical purposes, we have created special groupings that are not part of the NAICS 2002 classification.

### Special industry groupings:

**Industrial aggregate including unclassified** (00-91N) represents the sum of all the industries included in the survey. Since March 1994, the employment estimates for the industrial aggregate include the unclassified businesses (0000). The variables earnings and hours excludes unclassified.

**Unclassified businesses** (0000) represents the businesses that have not yet been classified to a NAICS 2002, a province or to a territory. This industry is available since March 1994. Data for this industry are calculated only for employment for all employees. All other variables are not compiled for this industry.

• Les données administratives proviennent de 2 questions qui ont été ajoutées au formulaire des retenues sur la paye (PD7) de l'Agence du revenu du Canada. Veuillez noter que les employeurs qui versent moins de 15 000 \$ par mois en retenues d'impôt, en contributions au fonds de pension du Canada, au Régime des rentes du Québec et en primes d'assurance-emploi, n'effectuent qu'un versement mensuel tandis que les autres font 2 versements ou plus par mois. De plus, depuis octobre 1997, les employeurs ayant un maximum total de 12 000 \$ ou moins en retenues sur la paye par année peuvent faire des versements sur une base trimestrielle à l'Agence du revenu du Canada.

## Termes et définitions

**Entreprise:** Toute entreprise commerciale ou institution, constituée ou non en société; il peut s'agir d'une entreprise à propriétaire unique, d'une association, d'une société ou d'une autre forme d'organisation. Une entreprise est qualifiée de simple si tous ses établissements se trouvent dans la même province/classification industrielle; autrement, une entreprise est considérée comme complexe.

**Établissement:** À des fins statistiques, l'établissement est la plus petite unité pouvant fournir des données sur la production économique, telle: une usine, une mine, un magasin ou une unité.

**Couverture industrielle:** L'EERH comprend tous les différentes industries au Canada, sauf ceux dont les activités relèvent des secteurs de l'agriculture, de la pêche et du piégeage, des services domestiques aux ménages privés, des organismes religieux et du personnel militaire des services de la défense.

**Classement par activité économique:** L'EERH utilise le Système de classification des industries de l'Amérique du Nord 2002 (SCIAN 2002) qui est fondé sur des principes de l'offre ou de la production. Un code d'activité économique tiré du SCIAN 2002 est attribué à chaque établissement. Les industries et les différents groupes industriels sont décrits dans le manuel «Système de classification des industries de l'Amérique du Nord» au catalogue 12-501XPF. À des fins analytiques, nous avons créé des groupes spéciaux qui ne figurent pas dans le SCIAN 2002.

### Regroupements spéciaux d'industries:

**Ensemble des industries y compris les entreprises non classifiées** (00-91N) représente la somme de toutes les industries visées par l'enquête. Depuis mars 1994, l'emploi pour l'ensemble des industries comprend les entreprises non classifiées (0000). La rémunération et les heures exclut les non classifiées.

**Les entreprises non classifiées** (0000) représentent des entreprises n'ayant pas été identifiées au SCIAN 2002. Cette industrie est disponible depuis mars 1994. Les estimations pour cette industrie sont disponibles pour l'emploi pour l'ensemble des salariés, toutes les autres variables ne sont pas calculées pour cette industrie.

---

**Goods-producing industries** (11-33N) comprise forestry, mining, utilities, construction and manufacturing.

**Service-producing industries** (41-91N) consists of trade, transportation and warehousing, information and cultural industries, finance and insurance, real estate and rental and leasing, professional, scientific and technical services, management of companies and enterprises, administrative and support, waste management and remediation services, educational services, health care and social assistance, arts, entertainment and recreation, public administration (except for military personnel and other government services) and other services (except religious organizations and private households).

**Durable goods manufacturing** (321N) includes wood products manufacturing (321), non-metallic mineral products manufacturing (327), primary metal manufacturing (331), fabricated metal products manufacturing (332), machinery manufacturing (333), computer and electronic products manufacturing (334), electrical equipment, appliances and components manufacturing (335), transportation equipment manufacturing (336), furniture and related products manufacturing (337) and miscellaneous manufacturing (339).

**Non-durable goods manufacturing** (311N) is the sum of food manufacturing (311), beverage and tobacco products manufacturing (312), textiles mills (313), textile products mills (314), Clothing manufacturing (315), leather and applied products manufacturing (316), paper manufacturing (322), printing and related support activities (323), petroleum and coal products manufacturing (324), chemical manufacturing (325), and plastics and rubber products manufacturing (326).

**Education special aggregation** (611N) includes elementary and secondary schools (6111), community college and CEGEP(s) (6112), universities (6113), business schools and computer management training (6114) and technical and trade schools (6115).

**Public Administration** (91) contains only the establishments engaged in activities that are governmental in character and those serving as internal service agencies of the public service. Government owned establishments primarily engaged in activities assigned to other industries are classified in those industries along with similar establishments owned by non-government bodies. Therefore, data included in this industry division do not represent the actual number of persons employed by government at any level.

**Geographic classification:** Reporting units are assigned to a province or territory. The statistics contained in this report are based on the 1996 version of the Standard Geographic Classification.

**Branche productrice de biens** (11-33N) comprend les industries des forêts, des mines, des services publics et de la construction ainsi que la fabrication.

**Branche productrice de services** (41-91N) englobe le commerce, le transport et l'entreposage, les industries de l'information et de la culture, les finances et les assurances, les services immobiliers et services de location et de location à bail, les services professionnels et de la scientifiques et techniques, les services administratifs, services de soutien, services de gestion des déchets et services d'assainissement, les services d'enseignement, les soins de santé et l'assistance sociale, les arts, les spectacles et les loisirs, l'hébergement et les services de restauration, les administrations publiques (excepté le personnel militaire et les autres services gouvernementaux) et les autres services (sauf les organismes religieux et les ménages privés).

**Biens durables des industries manufacturières** (321N) comprend la fabrication de produits en bois (321) la fabrication de produits minéraux non métalliques (327), la première transformation des métaux (331), la fabrication de produits métalliques (332), la fabrication de machines (333), la fabrication de produits informatiques et électroniques (334), la fabrication de matériel, d'appareils et de composants électroniques (335), la fabrication de matériel de transport (336), la fabrication de meubles et de produits connexes (337) et les activités diverses de fabrication (339).

**Biens non durables des industries manufacturières** (311N) englobe la fabrication d'aliments (311), la fabrication de boissons et de produits du tabac (312), les usines de textiles (313), les usines de produits textiles (314), la fabrication de vêtements (315), la fabrication de produits en cuir et de produits analogues (316), la fabrication de papier (322), l'impression et activités connexes (323), la fabrication de produits du pétrole et du charbon (324), a fabrication de produits chimiques (325), et la fabrication de produits en caoutchouc et en plastique (326).

**Le groupe spécial sur l'enseignement** (611N) comprend les écoles primaires et secondaires (6111), les collèges communautaires et les CÉGEP(s) (6112), les universités (6113), les écoles de commerce et de formation en informatique et en gestion (6114) et les écoles techniques et écoles de métiers (6115).

**Administration publique** (91) comprend seulement les établissements dont les activités ont un caractère essentiellement gouvernemental et les organismes auxiliaires assurant les services internes de l'état. Les établissements l'activité dominante relève d'autres activités économiques sont classés sous les mêmes rubriques que les établissements privés semblables. Alors, les données publiées pour cette division économique ne représentent pas le nombre réel de personnes employées par les différents pouvoirs publics.

**Classement géographique:** on attribue les unités déclarantes à une province ou à un territoire. Les statistiques contenues dans le présent document sont fondées sur la Classification géographique type de 1996.



---

**Paid absence:** Paid absence includes, statutory holidays, paid holidays, sick leave including industrial injury and personal leave such as bereavement leave, jury duty, etc.

**Standard workweek:** The hours in the standard work week constitute the average number of hours of work normally scheduled in a work week.

## Variables

### Employee

The employment is derived from administrative records. Since the data for the different employee categories are not reported on the administrative records, the BPS survey is conducted to estimate ratios needed to calculate those variables

The survey determines an employee as being any person drawing pay for services rendered or for paid absences and for whom the employer must complete a Canada Revenue Agency T-4 Supplementary Form.

The employee concept includes full-time employees, part-time employees (those who regularly work fewer hours than the standard work week of the establishment). It also comprises working owners, directors, partners and other officers of incorporated businesses

The employee concept excludes owners or partners of unincorporated businesses, the self-employed, unpaid family workers, persons working outside Canada, military personnel and casual workers for whom a T-4 is not required. It also excludes those who did not receive any pay from the employer for the entire survey reference period (e.g. persons on strike, persons on unpaid holidays, persons receiving remuneration from and insurance, Workmen's' compensation or other related fund, etc.). However, employees paid for part of the reference period and unemployed or on strike for the rest of this period are included in the survey.

### The employees are classified into the following categories:

**a) All employees:** is the sum of hourly, salaried and other employees

**b) Employees paid by the hour:** any employee whose basic wage is expressed as an hourly rate.

For Elementary and Secondary schools (6111), Community colleges and CEGEP(s) (6112), Universities (6113) Business schools and Computer management training (6114) and Technical and Trade schools (6115) industries, this category of employment represents **non-teaching Staff:** all employees other than teachers and academic staff i.e. president, vice president librarian, registrar, bursar, accountant, guidance counsellor, laboratory technician, personnel officer, and other services

**Congés payés:** les congés payés comprennent les jours fériés payés, les vacances, les congés de maladie incluant les congés d'accident du travail payés et les congés pour motifs personnels tels que les congés de deuil et les congés pour service judiciaire, etc.

**Semaine normale de travail:** les heures d'une semaine normale de travail reflètent la moyenne des heures de travail normalement déterminées pour une semaine.

## Variables

### Salarié:

L'emploi provient des dossiers administratifs. Toutefois, les renseignements concernant les différents types d'emplois ne sont pas rapportés sur les dossiers administratifs; l'enquête ERE est effectuée en vue de recueillir des données afin de calculer les ratios servant à estimer ces variables.

L'enquête définit un salarié comme étant: toute personne rétribuée pour ses services ou ses absences et pour laquelle l'employeur doit remplir une déclaration T-4 Supplémentaire de l'Agence du revenu du Canada.

Le concept de salarié utilisé dans l'enquête combine les salariés à temps plein et à temps partiel (ceux qui travaillent régulièrement un nombre d'heures inférieur à la semaine normale de travail de l'entreprise). Il désigne aussi les propriétaires, administrateurs, associés et autres dirigeants actifs des entreprises constituées en corporation.

Le concept de salarié exclut les propriétaires et les associés des entreprises non constituées en société, les travailleurs autonomes, les travailleurs familiaux non rémunérés, les personnes travaillant à l'extérieur du Canada et le personnel militaire et les employés occasionnels pour lesquels l'employeur n'est pas tenu de remplir une formule T4. Sont également exclus, les travailleurs n'ayant pas reçu de paye de leur employeur pendant la période de référence de l'enquête (c'est à dire les personnes en grève, en congé non payé, les personnes recevant une rémunération aux termes d'un régime d'assurance, d'une caisse d'indemnisation des accidents au travail ou d'un régime analogue, etc.). Cependant, les travailleurs rémunérés pour une partie de la période de référence et en chômage ou en grève pour le reste de la période sont inclus dans l'enquête.

### Les salariés sont classés dans les catégories suivantes:

**a) Ensemble des salariés:** comprend les salaires rémunérés à l'heure, les employés à salaire fixe ainsi que les autres employés.

**b) Salariés rémunérés à l'heure:** toute personne dont la rémunération de base est calculée selon un taux horaire.

Pour les écoles primaires et secondaires (6111), les collèges communautaires et les CÉGEP(s) (6112), les universités (6113), les écoles de commerce et de formation en informatique et en gestion (6114) et les écoles techniques et écoles de métiers (6115), cette catégorie d'emploi représente le **personnel non enseignant:** toute personne autre que le personnel enseignant, c'est-à-dire le président, le vice-président, le bibliothécaire, le registraire, le boursier, le comptable, les orienteurs, les techniciens de laboratoire,



---

(janitor, bus driver etc..).

**b) Salaried employees (paid a fixed salary):** any employee whose basic remuneration is a fixed amount for at least one week.

For Elementary and Secondary schools (6111), Community colleges and CEGEP(s) (6112), Universities (6113), Business schools and Computer management training (6114) and Technical and Trade schools (6115) industries, this category of employment represents **teaching staff:** those classified as teachers, instructors or academics in the payroll records (e.g. principal, professor, dean, head of department, master, teacher, etc.) whether they teach during the day or evening. Supply or substitute teachers are excluded

**c) Other employees:** those employees whose basic remuneration is in the form of commissions, piece rates, mileage allowances, ect.

For Elementary and secondary schools (6111), Community colleges and CEGEP(s) (6112), Universities (6113), Business schools and computer management training (6114) and Technical and trade schools (6115) industries, this category of employment represents **Supply or Substitute Teachers:** teachers who are called in to teach whenever their services are needed either to augment the existing staff or as a short-term replacement for a full-time or part-time teacher.

**Weekly Payrolls:** Weekly payrolls are defined as the portion of gross monthly payrolls that reflect work performed during the reference week. It represents the gross dollar value before deductions for income taxes, employment insurance contributions etc., including regular pay, overtime and a portion of bonuses, commissions and other type of special payments. The payroll concept excludes dollar amounts that are taxable allowances and benefits, certain types of non-wage compensation as well as employer contributions to employment insurance, Canada/Quebec pension plans, provincial medical plans, workers compensation and other welfare plans. Some annual special payments are excluded while other lump sum special payments are adjusted to coincide with the reference week period. The gross monthly payrolls are derived from Administrative records.

**Average weekly earnings (including or excluding overtime) for all employees:** Average weekly earnings are derived by dividing total weekly payrolls (including or excluding overtime) by the payroll employment.

les agents du personnel et les autres services (concierge, chauffeur autobus etc..).

**b) Employés (payés à salaire fixe):** toutes personnes dont la rémunération de base constitue une somme fixe versée pour au moins une semaine

Pour les écoles primaires et secondaires (6111), les collèges communautaires et les CÉGEP(s) (6112), les universités (6113), les écoles de commerce et de formation en informatique et en gestion (6114) et les écoles techniques et écoles de métiers (6115), cette catégorie représente le **personnel enseignant:** tout travailleur classé comme enseignant ou chargé de cours dans les dossiers du service de la paye (directeur, professeurs, doyens, chefs de département, maîtres, enseignants, etc...), qu'il enseigne le jour ou le soir. Les suppléants ou remplaçants sont exclus

**d) Autres salariés :** toute personne dont la rémunération de base se présente sous forme de commissions, de salaire à la pièce, d'indemnités de millage, etc..

Pour les écoles primaires et secondaires (6111), les collèges communautaires et les CÉGEP(s) (6112), les universités (6113), les écoles de commerce et de formation en informatique et en gestion (6114) et les écoles techniques et écoles de métiers (6115), cette catégorie d'emploi représente le personnel suppléant ou remplaçant: enseignants appelés à se présenter au travail lorsqu'on a besoin de leurs services soit pour accroître le personnel existant, soit pour remplacer pendant une courte période un enseignant à temps plein ou à temps partiel.)

**Rémunération hebdomadaire brute:** La rémunération mensuelle brute est définie comme étant la partie de la rémunération hebdomadaire brute qui reflète le travail accompli durant la semaine de référence. Ça représente la valeur brute en dollars avant les déductions pour l'impôt sur le revenu, les contributions à l'assurance emploi etc..., incluant le salaire régulier, le surtemps et la partie bonis, commissions et tout autres types de paiements spéciaux. Le concept sur la rémunération, ne comprend pas les montants en dollars qui représentent des allocations et des avantages imposables, certains types d'indemnités non salariales ainsi que les cotisations patronales à l'assurance emploi, au Régime de pension du Canada ou au Régime des rentes du Québec, aux régimes d'assurance-maladie provinciaux, aux caisses d'indemnisation des accidents du travail et à d'autres régimes de prévoyance. Les paiements annuels spéciaux sont exclus tandis que les paiements forfaitaires spéciaux sont rajustés de façon à coïncider avec la semaine de référence. La rémunération mensuelle brute provient des dossiers administratifs.

**Rémunération hebdomadaire moyenne (incluant ou excluant le temps supplémentaire) pour l'ensemble des salariés:** La rémunération hebdomadaire moyenne est calculée en divisant la masse salariale brute imposable (incluant ou excluant le temps supplémentaire) par le nombre de salariés inscrits sur la liste de paye.

---

**Average hourly earnings (including or excluding overtime) for hourly paid employees:** Average hourly earnings for hourly paid employees is obtained by dividing the total weekly payrolls (including or excluding overtime) by the total number of weekly hours (including or excluding overtime).

**Average hourly earnings (including or excluding overtime) for salaried employee:** Average hourly earnings is derived by dividing the total weekly payrolls (including or excluding overtime) by the number of paid hours.

**Average weekly hours (including or excluding overtime) for hourly paid employees:** Average weekly hours are obtained by dividing the total paid weekly hours (including or excluding overtime) by the number of hourly paid employees.

**Average weekly hours for salaried employees:** Average weekly hours are obtained by dividing the total paid weekly hours by the number of salaried employees.

**Total hours paid for hourly paid employees (including or excluding overtime):** Total paid hours are defined as all hours paid (including or excluding) overtime hours plus hours of paid absence.

**Total hours paid for salaried employees:** Total hours paid are obtained by multiplying the average Standard work week hours (note that this variable does not include overtime) by the number of salaried employees.

## SEPH DATA BY SIZE OF ENTERPRISES

On a quarterly and annual basis, SEPH produces estimates for employment, average weekly earnings and hours by employment size of enterprises for Canada, the provinces and territories. Provincial and territorial employment is thus allocated to the size of employment of the enterprise in Canada. The employment size of an enterprise is calculated as an average of the monthly employment levels reported for the reference period. The data is produced at the sector level of the North American 2002 Industrial classification and for the Industrial aggregate level.

**Rémunération horaire moyenne (incluant ou excluant le temps supplémentaire) pour les salariés rémunérés à l'heure:** La rémunération horaire moyenne pour les salariés rémunérés à l'heure est calculée en divisant la masse salariale brute imposable (incluant ou excluant le temps supplémentaire) par le nombre d'heures hebdomadaires travaillées (incluant ou excluant le temps supplémentaire).

**Rémunération horaire moyenne (incluant ou excluant le temps supplémentaire) pour les employés à salaire fixe:** la rémunération horaire moyenne pour les employés à salaire fixe est calculée en divisant la masse salariale brute imposable (incluant ou excluant le temps supplémentaire) par le nombre d'heures hebdomadaires travaillées.

**Heures hebdomadaires moyennes (incluant ou excluant le temps supplémentaire) pour les salariés rémunérés à l'heure:** les heures hebdomadaires moyennes sont obtenues en divisant le nombre total d'heures hebdomadaires rémunérées (incluant ou excluant le temps supplémentaire) par le nombre de salariés rémunérés à l'heure.

**Heures hebdomadaires moyennes pour les employés à salaire fixe:** les heures hebdomadaires moyennes sont obtenues en divisant le nombre total d'heures hebdomadaires rémunérées par le nombre d'employés à salaire fixe.

**Heures totales rémunérées pour les salariés rémunérés à l'heure (incluant ou excluant le temps supplémentaire):** le nombre total d'heures rémunérées est défini comme étant toutes les heures payées (incluant ou excluant le temps supplémentaire) et les heures d'absence payées.

**Heures totales rémunérées pour les employés à salaire fixe:** le nombre total d'heures rémunérées est calculé en multipliant le nombre moyen d'heures de travail d'une semaine normale (cette variable n'inclut pas le temps supplémentaire) de travail par le nombre d'employés à salaire fixe.

## DONNÉES PAR TAILLE D'ENTREPRISES DE L'EERH

Sur une base trimestrielle et annuelle, l'EERH produit des estimations par taille d'entreprise selon l'emploi pour l'ensemble des salariés, la rémunération hebdomadaire moyenne et les heures rémunérées pour le Canada les provinces et les territoires. Par conséquent, la taille des entreprises pour les provinces et territoires est déterminée selon la taille de l'entreprise (emploi) du Canada. La taille de l'entreprise est calculée à partir de la moyenne des niveaux d'emploi mensuels de la période de référence. Les données sont produites pour les secteurs industriels du Système de la classification industrielle de l'Amérique du Nord 2002 ainsi que pour l'ensemble des industries.

---

**The employment sizes are:**

0 to 4 employees,  
5 to 19,  
20 to 49,  
50 to 99,  
100-299,  
300-499  
500 and plus  
All sizes

**SEPH also produces data by for the following sizes:**

0 – 49  
50 to 299  
300 and plus

The data produced by size of enterprises will generally be more volatile than the estimates produced for the SEPH monthly production. For example, the levels published for smaller size of employment cells may be affected by the movements of enterprises from one size to another from quarter to quarter. Other events such as strike, temporary closures, and changes in the enterprise structures on the Business Register will also cause volatility to the more detailed sizes series. In addition, data by size produced for quarters prior to year 2001 should be used with caution since they were estimated from the previous production based on the SIC-1980 and backcasted on the new NAICS classification. It should be noted that while the data by employment can be a useful research tool, it should not be used in contract escalation because of the potential for higher level volatility associated with this product.

**Les tailles d'emploi sont:**

0 à 4 salariés,  
5 à 19,  
20 à 49,  
50 à 99,  
100-299,  
300-499,  
500 et plus,  
Toutes les tailles.

**L'EERH produit aussi des données pour les tailles suivantes:**

0 – 49  
50 à 299  
300 et plus

Les données désagrégées par taille d'entreprises sont généralement plus volatiles que les estimations de l'EERH produite mensuellement. Par exemple, les estimations publiées par taille d'entreprises peuvent être affectées par les mouvements d'entreprises passant d'une taille à une autre, d'un trimestre à l'autre. D'autres événements comme des grèves, des fermetures provisoires, des changements dans la structure des entreprises sur le Registre des entreprises causeront aussi de la volatilité dans les séries par taille d'entreprise. De plus, les données trimestrielles par taille produites pour l'année 2000 doivent être utilisées avec prudence puisqu'elles ont été dérivées à partir des données basées sur le CTI-1980 et révisées pour refléter la nouvelle classification SCIAN. Il faut noter que même si les données par taille d'entreprises est un excellent outil de recherche, l'usage de ces données détaillées dans des clauses d'indexation de contrat est déconseillé à cause de la volatilité potentiellement plus importante associée à ces estimations.

---

**Release Dates for the Survey of Employment, Payrolls and Hours /  
Dates de diffusion pour l'Enquête sur l'emploi la rémunération et les heures****Reference Period /  
Période de référence**

January – janvier / 2006  
February – février  
March – mars  
April – avril  
May – mai  
June – juin  
July – juillet  
August – août  
September – septembre  
October – octobre  
November – novembre  
December – décembre

**Release Dates /  
Dates de diffusion**

March – 29 – mars / 2006  
April – 28 – avril  
May – 29 – mai  
June – 29 – juin  
July – 31 – juillet  
August – 28 – août  
September – 28 – septembre  
October – 30 – octobre  
November – 29 – novembre  
December – 21 – décembre  
January – 29 – janvier / 2007  
February – 26 – février

---

# Table of Contents

---

# Table des matières

---

## Highlights

The average weekly earnings of payroll employees for August was \$748.66 (seasonally adjusted), up \$1.66 (+0.2%) from July.

---

## Faits saillants

La rémunération hebdomadaire moyenne pour les salariés inscrits sur les listes de paie a crû de 1,66 \$ (+0,2 %) de juillet à août pour s'établir à 748,66 \$ (données désaisonnalisées).

---

## Table

**1** Seasonally Adjusted Estimates of Employment, for All Employees, for Selected Industries, Canada, Provinces and Territories, (2002-2006).

**2** Seasonally Adjusted Estimates of Average Weekly Earnings, for All Employees, for Selected Industries, Canada, Provinces and Territories, (2002-2006).

**3** Fixed-weighted Indexes (1996=100) of Average Hourly Earnings, for All Employees, for Selected Industries, Canada, Provinces and Territories, (2002-2006).

**4** Number of Industries Showing Year-Over-Year Increases in Employment, for Selected Industries, Canada, (2002-2006).

**5** Estimates of Employment, Payrolls and Average Weekly Earnings, for All Employees, by Industry, Canada, Provinces and Territories.

**6** Estimates of Employment, Average Hourly Earnings and Hours, for Employees Paid by the Hour, by Industry, Canada, Provinces and Territories.

**7** Estimates of Employment, Average Hourly Earnings and Hours, for Salaried Employees, by Industry, Canada, Provinces and Territories.

**8** Historical Estimates of Employment, for All Employees, Industrial Aggregate, Canada, Provinces and Territories, (1991-2006).

---

## Tableau

**1** Estimations désaisonnalisées de l'emploi, pour l'ensemble des salariés, pour une sélection d'industries, Canada, provinces et territoires, (2002-2006).

**2** Estimations désaisonnalisées de la rémunération hebdomadaire moyenne, pour l'ensemble des salariés, pour une sélection d'industries, Canada, provinces et territoires, (2002-2006).

**3** Indices à pondération fixe (1996=100) de la rémunération horaire moyenne, pour l'ensemble des salariés, pour une sélection d'industries, Canada, provinces et territoires, (2002-2006).

**4** Nombre d'industries démontrant des augmentations d'emploi d'une année à l'autre, pour une sélection d'industries, Canada, (2002-2006).

**5** Estimations de l'emploi, de la rémunération brute et de la rémunération hebdomadaire moyenne, pour l'ensemble des salariés, par industrie, Canada, provinces et territoires.

**6** Estimations de l'emploi, de la rémunération horaire moyenne et des heures, pour les salariés rémunérés à l'heure, par industrie, Canada, provinces et territoires.

**7** Estimations de l'emploi, de la rémunération horaire moyenne et des heures, pour les employés, par industrie, Canada, provinces et territoires.

**8** Séries historiques des estimations de l'emploi, pour l'ensemble des salariés, ensemble des industries, Canada, provinces et territoires, (1991-2006).

---

# Table of Contents

---

# Table des matières

---

**9** Historical Estimates of Average Weekly Earnings, for All Employees, Industrial Aggregate, Canada, Provinces and Territories, (1991-2006).

---

**9** Séries historiques des estimations de la rémunération hebdomadaire moyenne, ensemble des salariés, l'ensemble des industries, Canada, provinces et territoires, (1991-2006).

---

**10** Quarterly and Annual Estimates of Employment by Enterprise Size of Employment, for All Employees, for Selected Industries, Canada, Provinces and Territories, (2002-2006).

---

**10** Estimations trimestrielles et annuelles de l'emploi par taille d'entreprise selon l'emploi, pour l'ensemble des salariés pour une sélection d'industries, Canada, provinces et territoires, (2002-2006).

---

**11** Quarterly and Annual Estimates of Average Weekly Earnings by Enterprise Size of Employment, for All Employees, for Selected Industries, Canada, Provinces and Territories, (2002-2006).

---

**11** Estimations trimestrielles et annuelles de la rémunération hebdomadaire moyenne, par taille d'entreprise selon l'emploi, pour l'ensemble des salariés pour une sélection d'industries, Canada, provinces et territoires, (2002-2006).

---

**12** Quarterly and Annual Estimates of Average Weekly Hours by Enterprise Size of Employment, for Hourly Paid Employees, for Selected Industries, Canada, Provinces and Territories, (2002-2006).

---

**12** Estimations trimestrielles et annuelles des heures hebdomadaires moyennes, par taille d'entreprise selon l'emploi, pour les salariés rémunérés à l'heure pour une sélection d'industries, Canada, provinces et territoires, (2002-2006).

---

## Annex

---

## Annexe

---

**1** Questionnaire (English) of the Business Payrolls Survey. Page 512.

---

**1** Questionnaire (français) de l'Enquête sur la rémunération auprès des entreprises. Page 514.

---

**2** Administrative Survey Response Rates for Employment. Page 516.

---

**2** Taux de réponse sur l'emploi de l'enquête administrative. Page 516.

---

---

## Highlights

### August 2006 (preliminary)

## Faits saillants

### Août 2006 (données provisoires)

---

#### Employment, earnings and hours

The average weekly earnings of payroll employees for August was \$748.66 (seasonally adjusted), up \$1.66 (+0.2%) from July. This leaves the year-to-date growth in earnings at 3.3%. This annual rate of change is obtained by comparing the average weekly earnings of the first 8 months of 2006 with the average of the same months of 2005.

In Canada's largest industrial sectors, year-to-date earnings growth as of August was: 4.4% for health and social assistance, 4.1% for educational services, 3.2% for retail trade, and 2.7% for manufacturing.

There were 14,016,100 payroll jobs in Canada in August, virtually unchanged (-6,500 employees) from July. Provinces showing the largest percent increases in employment from July to August were: New Brunswick (+0.8%), and Newfoundland and Labrador (+0.6%). The largest decrease was in Manitoba (-1.0%).

Nationally, payroll employment has increased by 143,800 jobs since the beginning of 2006.

The average hourly earnings for hourly paid employees rose 0.8% in August, to \$18.53. The average weekly hours for hourly paid employees dipped 0.6% to 31.9 hours.

#### Emploi, gains et durée du travail

La rémunération hebdomadaire moyenne pour les salariés inscrits sur les listes de paie a crû de 1,66 \$ (+0,2 %) de juillet à août pour s'établir à 748,66 \$ (données désaisonnalisées). La croissance cumulative annuelle s'est donc élevée à 3,3 %. Ce taux annuel de variation a été calculé en comparant la rémunération hebdomadaire moyenne des huit premiers mois de 2006 avec celle de la même période en 2005.

En août, dans les plus grands secteurs industriels au Canada, la croissance cumulative annuelle de la rémunération s'est chiffrée à 4,4 % pour les soins de santé et l'assistance sociale, à 4,1 % pour les services d'enseignement, à 3,2 % pour le commerce de détail et à 2,7 % pour la fabrication.

En août, le nombre de salariés inscrits sur les listes de paie au Canada est demeuré pratiquement inchangé (-6 500 salariés) par rapport au mois de juillet pour s'établir à 14 016 100 salariés. À l'échelon provincial, les plus importantes augmentations du nombre de salariés en pourcentage de juillet à août ont été observées au Nouveau-Brunswick (+0,8 %) et à Terre-Neuve-et-Labrador (+0,6 %). La plus importante baisse a été enregistrée au Manitoba (-1,0 %).

À l'échelle nationale, le nombre de salariés inscrits sur les listes de paie s'est accru de 143 800 salariés depuis le début de 2006.

La rémunération horaire moyenne des salariés rémunérés à l'heure a augmenté 0,8 % en août pour se fixer à 18,53 \$. Les heures hebdomadaires moyennes des salariés rémunérés à l'heure ont baissé en août, soit à 31,9 heures.



---

## Table 1

## Tableau 1

---

**Seasonally Adjusted Estimates of Employment, for All Employees, for Selected Industries, Canada, Provinces and Territories, (2002-2006).**

**Estimations désaisonnalisées de l'emploi, pour l'ensemble des salariés, pour une sélection d'industries, Canada, provinces et territoires, (2002-2006).**

---

In August there were 14,016,100 payroll employees, a decrease of 6,500 from July and the year over year increase in employment is 1.9% (+262,000). For the year over year payroll employees, there was an increase in service-producing industries of 198,000 while the goods producing industries increased by 28,600.

En août, le nombre total de salariés inscrits sur les listes de paie s'est établi à 14 016,100 salariés une baisse de 6 500 salariés par rapport à juillet et une hausse d'une année à l'autre de 1,9 % (+262 000). L'emploi d'une année à l'autre de la branche productrice de services a augmenté de 198 000 salariés tandis que le nombre de salariés de la branche productrice de biens a augmenté de 28 600.

---

	<b>Page</b>
<b><u>Canada</u></b>	<b><u>2</u></b>
<b><u>Provinces and Territories / Provinces et territoires</u></b>	<b><u>4</u></b>

Table 1

Seasonally Adjusted Estimates of Employment (in thousands),  
for All Employees, for Selected Industries, Canada, Provinces  
and Territories.

Tableau 1

Estimations désaisonnalisées de l'emploi (en milliers), pour  
l'ensemble des salariés, pour une sélection d'industries,  
Canada, provinces et territoires.

NAICS 2002	Industry	Jan. - Janv.	Feb. - Fév.	March - Mars	April - Avril	May - Mai	June - Juin	July - Juillet	August - Août	Sept. - Sept.	Oct. - Oct.	Nov. - Nov.	Dec. - Déc.
SCIAN 2002	Industrie	Jan. - Janv.	Feb. - Fév.	March - Mars	April - Avril	May - Mai	June - Juin	July - Juillet	August - Août	Sept. - Sept.	Oct. - Oct.	Nov. - Nov.	Dec. - Déc.
<b>CANADA</b>													
<b>00-91N Industrial aggregate (including unclassified) - Ensemble des industries y compris les entreprises non classifiées</b>													
	2002	12,824.2	12,858.7	12,891.2	12,952.9	13,022.4	13,039.8	13,089.8	13,170.9	13,172.1	13,223.9	13,258.4	13,273.0
	2003	13,283.0	13,310.3	13,319.4	13,314.9	13,369.4	13,314.9	13,341.2	13,337.9	13,291.2	13,367.6	13,371.3	13,424.8
	2004	13,422.3	13,421.9	13,446.3	13,466.3	13,477.4	13,529.4	13,542.0	13,500.7	13,559.7	13,570.7	13,602.6	13,643.5
	2005	13,633.3	13,647.1	13,660.2	13,690.8	13,697.1	13,753.0	13,751.6	13,754.1	13,799.4	13,799.1	13,856.0	13,872.3
	2006	13,887.4	13,920.3	13,937.4	13,957.7	13,996.0	14,023.9	14,022.6	14,016.1	..	..	..	..
<b>11-91N Industrial aggregate (excluding unclassified) - Ensemble des industries sauf les entreprises non classifiées</b>													
	2002	12,752.8	12,787.7	12,818.3	12,875.7	12,941.7	12,962.2	13,012.9	13,090.7	13,088.5	13,138.8	13,173.3	13,200.0
	2003	13,192.5	13,220.6	13,225.0	13,220.2	13,268.9	13,209.5	13,226.3	13,224.1	13,169.4	13,240.4	13,242.4	13,306.8
	2004	13,278.3	13,272.3	13,293.4	13,313.0	13,314.5	13,362.6	13,377.3	13,339.3	13,385.1	13,390.8	13,415.8	13,468.4
	2005	13,436.4	13,444.6	13,453.2	13,472.9	13,465.2	13,535.1	13,529.3	13,544.8	13,585.2	13,588.5	13,642.9	13,668.5
	2006	13,672.5	13,699.1	13,724.7	13,745.3	13,780.7	13,799.7	13,789.7	13,781.0	..	..	..	..
<b>11-33N Goods producing industries - Branche productrice de biens</b>													
	2002	2,945.0	2,946.2	2,960.1	2,960.1	2,964.0	2,968.4	2,987.0	3,001.8	3,001.1	3,006.5	3,025.7	3,028.5
	2003	3,019.3	3,035.8	3,022.8	3,020.2	3,042.7	3,019.6	3,012.9	3,007.8	2,996.5	3,006.3	2,995.2	3,010.0
	2004	2,998.3	2,992.2	2,995.1	2,999.3	2,998.2	3,002.3	3,007.3	2,979.4	3,008.2	3,003.2	2,998.1	3,016.3
	2005	2,992.2	2,984.8	2,984.7	2,985.6	2,978.5	2,979.5	2,971.7	2,971.9	2,980.9	2,973.3	2,984.9	2,999.7
	2006	2,989.4	3,001.8	3,007.1	2,999.9	3,005.3	3,000.2	2,998.4	3,000.5	..	..	..	..
<b>41-91N Service producing industries - Branche productrice de services</b>													
	2002	9,805.2	9,838.9	9,854.9	9,912.6	9,989.8	9,994.9	10,025.5	10,088.3	10,092.5	10,133.8	10,146.8	10,159.9
	2003	10,172.8	10,182.0	10,201.5	10,198.8	10,240.4	10,188.8	10,212.4	10,215.9	10,179.5	10,234.3	10,245.6	10,280.0
	2004	10,279.5	10,280.5	10,299.9	10,313.1	10,332.0	10,356.7	10,369.1	10,361.8	10,382.0	10,389.0	10,414.6	10,430.9
	2005	10,442.8	10,462.7	10,472.1	10,487.8	10,503.9	10,548.8	10,557.5	10,577.4	10,607.8	10,618.8	10,652.9	10,663.2
	2006	10,682.2	10,697.2	10,717.8	10,745.9	10,778.2	10,792.4	10,788.7	10,775.4	..	..	..	..
<b>11 Forestry, logging &amp; support - Foresterie, exploitation et soutien</b>													
	2002	68.8	66.2	65.0	63.1	61.7	63.2	62.7	62.5	63.7	65.7	66.6	67.4
	2003	68.1	68.9	68.3	67.5	66.8	63.9	63.6	62.8	62.8	62.9	64.3	64.5
	2004	65.6	65.7	65.7	65.5	65.3	64.8	65.0	64.4	65.0	63.9	63.5	65.7
	2005	63.0	62.8	62.9	63.6	63.9	63.6	62.8	63.3	62.5	62.6	62.0	63.3
	2006	63.3	63.0	62.6	61.6	60.7	60.0	59.6	59.0	..	..	..	..
<b>21 Mining &amp; oil &amp; gas extraction - Extraction minière et extraction de pétrole et de gaz</b>													
	2002	138.0	137.4	138.2	139.4	138.8	138.4	139.4	140.5	140.9	141.4	142.4	142.6
	2003	143.7	145.7	144.8	146.5	147.4	150.9	150.8	151.2	153.2	152.6	152.6	155.4
	2004	152.7	152.1	153.5	153.4	154.1	153.4	154.3	155.0	156.5	158.0	158.6	161.8
	2005	160.1	160.1	159.7	159.4	161.2	161.9	163.1	164.4	163.5	164.4	169.5	172.4
	2006	171.7	175.1	178.3	180.9	182.4	185.3	183.0	183.4	..	..	..	..
<b>22 Utilities - Services publics</b>													
	2002	113.4	113.5	113.8	113.5	113.7	112.5	112.5	113.0	113.2	114.0	114.5	116.3
	2003	114.6	113.5	112.3	113.1	113.7	115.4	115.2	115.8	115.5	115.0	114.5	114.2
	2004	117.5	119.4	120.5	120.9	120.1	121.6	121.5	121.3	121.9	121.8	122.2	121.9
	2005	121.4	121.6	121.4	122.8	122.0	119.8	120.3	120.1	120.6	121.0	121.2	121.5
	2006	120.5	121.1	121.6	121.2	122.0	121.5	122.5	123.6	..	..	..	..
<b>23 Construction - Construction</b>													
	2002	596.8	600.0	605.1	606.3	605.1	607.3	613.0	619.3	622.4	628.8	633.7	632.9
	2003	631.9	634.9	633.0	631.1	635.8	638.9	644.8	651.0	647.1	650.8	651.6	655.0
	2004	658.4	660.7	662.5	664.2	667.8	667.9	669.2	662.7	670.8	671.8	674.9	677.0
	2005	674.0	673.3	675.5	680.2	680.9	684.2	684.5	686.9	689.2	688.5	688.9	690.7
	2006	690.2	692.1	695.3	696.5	700.7	703.7	704.5	707.9	..	..	..	..
<b>31-33 Manufacturing - Fabrication</b>													
	2002	2,027.9	2,028.9	2,037.1	2,035.3	2,045.8	2,046.5	2,062.1	2,077.5	2,061.3	2,055.2	2,067.2	2,062.6
	2003	2,059.5	2,074.0	2,063.3	2,061.5	2,080.1	2,051.3	2,041.0	2,037.4	2,017.1	2,025.1	2,011.1	2,013.5
	2004	2,002.9	1,994.1	1,991.4	1,995.5	1,991.2	1,995.6	1,998.7	1,984.5	1,993.7	1,987.8	1,979.4	1,981.4
	2005	1,973.1	1,966.5	1,964.0	1,959.9	1,950.0	1,950.6	1,942.3	1,944.5	1,945.4	1,937.1	1,945.2	1,948.4
	2006	1,943.6	1,948.4	1,947.2	1,939.4	1,937.6	1,928.7	1,930.2	1,932.5	..	..	..	..
<b>Non-durable goods - Biens non durables</b>													
	2002	871.1	872.1	873.9	875.6	876.8	875.4	880.0	885.0	880.8	880.7	887.4	883.4
	2003	883.7	884.5	879.0	877.5	889.7	874.6	870.2	867.0	853.6	862.9	855.0	856.4

Table 1

Seasonally Adjusted Estimates of Employment (in thousands),  
for All Employees, for Selected Industries, Canada, Provinces  
and Territories.

(Continued - suite)

Tableau 1

Estimations désaisonnalisées de l'emploi (en milliers), pour  
l'ensemble des salariés, pour une sélection d'industries,  
Canada, provinces et territoires.

NAICS 2002	Industry	Jan. - Janv.	Feb. - Fév.	March - Mars	April - Avril	May - Mai	June - Juin	July - Juillet	August - Août	Sept. - Sept.	Oct. - Oct.	Nov. - Nov.	Dec. - Déc.
SCIAN 2002	Industrie	Jan. - Janv.	Feb. - Fév.	March - Mars	April - Avril	May - Mai	June - Juin	July - Juillet	August - Août	Sept. - Sept.	Oct. - Oct.	Nov. - Nov.	Dec. - Déc.
<b>CANADA</b>													
<b>Non-durable goods - Biens non durables</b>													
	2004	854.1	847.7	848.1	847.6	841.7	841.3	842.4	833.8	834.5	833.7	825.4	829.9
	2005	820.3	820.7	817.1	811.1	801.2	806.4	801.3	798.6	797.8	791.6	796.7	795.9
	2006	792.5	792.6	791.1	789.6	788.0	780.9	778.5	785.5	..	..	..	..
<b>Durable goods - Biens durables</b>													
	2002	1,155.3	1,157.1	1,163.6	1,160.2	1,167.4	1,171.6	1,182.5	1,192.3	1,178.8	1,175.0	1,180.0	1,181.4
	2003	1,174.5	1,190.0	1,184.8	1,184.7	1,188.2	1,177.1	1,171.1	1,169.8	1,161.7	1,162.6	1,156.5	1,159.2
	2004	1,147.8	1,147.1	1,144.2	1,148.8	1,146.5	1,154.9	1,156.6	1,150.2	1,157.1	1,154.3	1,154.2	1,153.7
	2005	1,152.2	1,146.6	1,147.9	1,149.6	1,145.4	1,145.0	1,141.3	1,145.3	1,145.9	1,145.2	1,148.6	1,153.8
	2006	1,151.7	1,157.0	1,157.4	1,150.3	1,149.5	1,148.2	1,150.7	1,146.5	..	..	..	..
<b>41-45N Trade - Commerce</b>													
	2002	2,216.5	2,234.4	2,246.7	2,260.1	2,275.7	2,285.6	2,297.7	2,319.1	2,315.2	2,328.5	2,332.0	2,332.2
	2003	2,338.6	2,337.0	2,342.6	2,346.6	2,363.4	2,335.9	2,351.4	2,351.3	2,334.9	2,363.8	2,356.7	2,365.4
	2004	2,367.2	2,364.6	2,363.8	2,369.0	2,374.7	2,379.7	2,386.3	2,389.3	2,398.9	2,399.7	2,411.1	2,415.8
	2005	2,424.2	2,425.5	2,425.9	2,423.5	2,425.3	2,432.7	2,434.1	2,435.5	2,441.7	2,441.2	2,448.5	2,454.6
	2006	2,460.4	2,460.2	2,458.5	2,462.9	2,468.4	2,472.6	2,474.9	2,480.8	..	..	..	..
<b>41 Wholesale Trade - Commerce de gros</b>													
	2002	710.6	718.6	726.9	731.0	734.7	738.4	739.1	750.0	742.7	748.7	750.3	752.1
	2003	749.8	749.5	749.9	753.7	757.7	751.3	752.6	751.4	748.1	758.7	750.5	748.6
	2004	747.5	741.8	740.0	739.4	739.7	740.4	740.0	741.0	743.2	739.4	739.8	739.7
	2005	741.5	743.4	741.1	739.6	735.0	737.9	739.1	737.2	739.3	736.7	736.9	736.7
	2006	738.8	738.9	738.3	739.4	740.7	742.7	743.6	743.0	..	..	..	..
<b>44-45 Retail trade - Commerce de détail</b>													
	2002	1,506.1	1,515.8	1,519.7	1,529.0	1,540.1	1,548.4	1,557.9	1,569.5	1,573.2	1,580.0	1,581.6	1,580.2
	2003	1,588.6	1,587.3	1,592.5	1,592.6	1,604.7	1,585.6	1,598.7	1,600.1	1,587.4	1,605.2	1,606.2	1,616.7
	2004	1,619.5	1,622.9	1,623.8	1,629.6	1,633.8	1,639.9	1,646.3	1,648.5	1,656.4	1,660.3	1,671.1	1,675.7
	2005	1,682.4	1,682.2	1,684.8	1,684.0	1,689.3	1,695.2	1,695.3	1,698.6	1,703.2	1,704.6	1,711.4	1,717.4
	2006	1,721.2	1,721.3	1,720.3	1,723.5	1,727.6	1,730.0	1,731.6	1,738.2	..	..	..	..
<b>48-49 Transportation &amp; warehousing - Transport et entreposage</b>													
	2002	612.6	611.5	611.6	610.2	609.5	607.9	608.1	610.9	613.2	615.3	615.5	616.3
	2003	616.5	620.3	616.8	616.7	613.2	610.4	607.9	605.7	603.4	600.1	601.6	602.6
	2004	603.6	603.1	609.0	610.7	612.7	616.4	622.8	619.7	620.4	621.5	622.6	621.5
	2005	621.7	621.5	620.4	622.2	623.7	625.2	626.8	627.1	626.7	627.4	625.9	627.5
	2006	626.9	627.6	629.9	628.7	630.3	633.8	636.9	637.5	..	..	..	..
<b>51 Information &amp; cultural industries - Industrie de l'information et industrie culturelle</b>													
	2002	336.3	329.7	333.4	332.6	332.9	334.4	333.7	337.6	333.0	334.7	336.0	335.4
	2003	335.6	342.8	339.3	342.9	342.7	342.0	347.2	344.4	347.2	346.1	344.4	348.3
	2004	346.0	343.9	342.8	338.3	341.0	341.2	342.1	344.4	345.2	344.7	344.5	344.5
	2005	345.7	346.1	349.9	350.6	351.3	356.1	347.4	345.9	343.7	348.8	355.1	355.4
	2006	356.4	355.6	352.6	354.0	355.6	359.0	358.8	361.0	..	..	..	..
<b>52 Finance &amp; insurance - Finance et assurances</b>													
	2002	560.0	560.4	562.1	562.1	568.4	569.3	569.6	572.8	573.6	577.6	574.4	575.5
	2003	576.4	572.3	575.9	578.1	575.7	575.4	573.9	574.3	572.4	572.2	574.5	575.1
	2004	574.1	575.7	575.4	576.9	573.9	575.1	576.0	576.1	576.9	577.0	578.2	576.4
	2005	579.5	580.0	579.6	578.6	579.3	580.0	582.7	582.7	585.0	586.0	586.6	588.2
	2006	588.9	588.1	585.5	585.2	587.2	589.6	589.6	590.2	..	..	..	..
<b>53 Real estate &amp; rental &amp; leasing - Services immobiliers et services de location et de location à bail</b>													
	2002	217.4	219.0	226.9	229.8	230.1	230.6	230.6	232.8	230.4	229.0	228.3	230.7
	2003	229.7	228.4	226.4	227.8	228.6	225.9	228.4	228.8	227.9	230.9	231.6	230.7
	2004	228.8	229.7	229.3	230.1	231.6	234.3	233.7	235.5	236.3	236.8	237.0	238.9
	2005	242.4	246.9	245.0	242.1	241.8	243.7	242.3	240.9	243.5	244.0	245.5	246.2
	2006	249.4	249.2	248.8	250.4	247.0	248.0	246.6	241.8	..	..	..	..
<b>54 Professional, scientific &amp; technical services - Services professionnels, scientifiques et techniques</b>													
	2002	629.6	637.1	641.0	652.9	656.0	656.1	652.6	662.7	660.8	658.5	664.2	670.2
	2003	658.3	656.9	657.7	654.8	657.9	650.2	654.4	653.3	654.2	657.7	657.7	662.5
	2004	662.5	660.5	661.8	660.7	660.3	661.9	658.9	659.5	661.2	661.6	661.5	662.2
	2005	663.6	664.7	664.3	666.2	666.6	669.8	669.4	667.5	668.6	668.9	670.5	670.6
	2006	674.0	677.0	677.9	676.6	675.8	676.5	677.3	676.0	..	..	..	..

Table 1

**Seasonally Adjusted Estimates of Employment (in thousands),  
for All Employees, for Selected Industries, Canada, Provinces  
and Territories.**

(Continued - suite)

Tableau 1

**Estimations désaisonnalisées de l'emploi (en milliers), pour  
l'ensemble des salariés, pour une sélection d'industries,  
Canada, provinces et territoires.**

NAICS 2002	Industry	Jan. - Janv.	Feb. - Fév.	March - Mars	April - Avril	May - Mai	June - Juin	July - Juillet	August - Août	Sept. - Sept.	Oct. - Oct.	Nov. - Nov.	Dec. - Déc.
SCIAN 2002	Industrie												
<b>CANADA</b>													
55	<b>Management of companies &amp; enterprises - Gestion de sociétés et d'entreprises</b>												
	2002	86.8	87.3	87.4	88.4	87.9	88.4	89.3	90.1	90.4	90.8	91.3	91.8
	2003	93.0	92.1	92.6	91.0	90.4	90.9	91.3	90.7	89.6	89.6	88.2	88.4
	2004	88.3	89.2	88.0	90.9	91.7	91.9	91.2	90.8	91.1	91.8	91.6	91.3
	2005	91.2	91.7	91.3	92.1	94.0	94.5	96.0	96.1	97.9	97.7	99.3	96.5
	2006	95.9	97.6	98.0	98.8	99.3	100.0	100.0	101.4	..	..	..	..
56	<b>Admin. &amp; support, waste managemt. &amp; remediation services - Services admin., soutien, gestion des déchets, assainissem.</b>												
	2002	539.0	541.9	545.6	549.6	556.5	563.3	568.0	571.9	573.4	578.0	580.3	583.5
	2003	585.9	588.6	591.8	587.5	598.2	597.8	598.2	602.0	605.0	613.0	611.4	614.8
	2004	614.9	615.0	619.1	622.7	623.5	627.3	630.4	631.4	636.0	635.4	637.9	639.4
	2005	638.5	637.6	643.7	649.7	653.3	658.6	664.7	669.7	678.0	677.8	680.3	681.8
	2006	682.5	685.2	692.0	693.1	701.4	703.7	704.1	703.9	..	..	..	..
61	<b>Educational services - Services d'enseignement</b>												
	2002	944.8	942.4	943.9	945.2	949.3	947.1	961.7	967.7	966.6	965.2	956.6	956.2
	2003	956.1	958.8	955.4	961.6	963.2	958.9	938.4	938.8	941.5	945.3	963.6	964.3
	2004	960.5	965.3	974.4	973.0	972.9	980.3	981.3	962.5	955.0	970.4	975.6	988.5
	2005	987.5	986.2	980.7	980.1	971.2	987.1	986.8	1,004.6	999.5	1,002.2	999.6	1,004.5
	2006	1,011.1	1,011.2	1,012.5	1,011.9	1,011.2	1,009.3	1,015.6	1,012.7	..	..	..	..
62	<b>Health care &amp; social assistance - Soins de santé et assistance sociale</b>												
	2002	1,286.8	1,291.7	1,293.1	1,300.0	1,303.6	1,305.7	1,313.2	1,316.5	1,322.7	1,328.5	1,333.9	1,334.9
	2003	1,338.5	1,346.8	1,350.9	1,352.2	1,356.8	1,365.7	1,364.5	1,368.5	1,366.9	1,371.5	1,370.0	1,381.5
	2004	1,380.5	1,376.4	1,373.3	1,379.1	1,379.3	1,380.6	1,382.9	1,382.6	1,385.8	1,380.6	1,380.6	1,382.6
	2005	1,379.6	1,383.9	1,389.0	1,394.0	1,399.9	1,405.8	1,409.5	1,411.9	1,416.2	1,420.8	1,426.8	1,425.0
	2006	1,424.2	1,429.5	1,433.0	1,436.2	1,441.1	1,439.9	1,436.8	1,436.7	..	..	..	..
71	<b>Arts, entertainment &amp; recreation - Arts, spectacles et loisirs</b>												
	2002	229.3	231.3	229.8	229.5	231.0	231.0	230.0	231.6	233.1	235.8	238.2	239.8
	2003	240.9	240.6	245.5	245.0	243.8	244.3	246.3	246.2	242.6	241.7	240.7	240.6
	2004	241.8	242.3	243.1	243.0	243.5	244.3	244.5	244.4	248.2	246.3	246.2	245.7
	2005	244.6	245.8	244.9	245.9	245.0	245.3	245.7	246.1	247.9	247.4	248.7	247.6
	2006	246.5	246.8	247.1	248.0	247.2	247.7	248.2	248.2	..	..	..	..
72	<b>Accommodation &amp; food services - Hébergement et services de restauration</b>												
	2002	944.4	948.1	950.8	957.9	962.4	961.0	959.9	960.2	960.8	962.0	960.7	958.0
	2003	960.4	951.0	951.1	940.6	933.4	920.8	933.7	931.9	927.7	934.1	934.4	938.6
	2004	943.4	939.2	934.4	935.1	938.2	939.5	939.8	941.9	945.7	945.0	946.0	947.6
	2005	948.7	949.4	951.2	948.1	950.4	952.2	955.4	956.5	960.8	955.8	959.6	960.3
	2006	960.0	960.6	965.3	968.3	968.0	971.2	970.3	967.0	..	..	..	..
81	<b>Other services (except public administration) - Autres services, sauf les administrations publiques</b>												
	2002	484.9	484.8	485.2	488.6	488.4	486.9	488.4	491.8	492.7	494.5	495.3	494.9
	2003	495.1	494.7	496.6	494.4	498.2	494.3	501.4	501.0	498.2	502.8	501.6	505.4
	2004	504.9	504.5	503.8	503.7	503.7	505.6	504.2	503.4	508.3	508.4	509.1	509.5
	2005	508.0	510.9	511.5	511.9	510.0	511.1	510.4	508.9	510.2	509.4	513.1	515.4
	2006	514.6	516.7	519.0	517.6	519.3	520.4	520.0	517.2	..	..	..	..
91	<b>Public administration - Administrations publiques</b>												
	2002	722.1	722.5	696.6	701.5	728.1	722.4	723.8	725.1	730.5	736.6	740.4	745.9
	2003	754.7	755.5	757.8	756.9	764.4	772.0	769.5	773.5	771.4	769.0	770.7	768.0
	2004	767.9	773.2	778.2	776.5	774.4	773.8	777.3	776.5	775.0	772.5	773.4	774.0
	2005	771.5	774.5	773.4	778.1	781.0	781.3	788.1	787.5	791.1	792.5	793.5	791.0
	2006	790.9	790.9	796.9	812.9	819.1	819.0	816.4	807.1	..	..	..	..
<b>NEWFOUNDLAND AND LABRADOR - TERRE-NEUVE ET LABRADOR</b>													
00-91N	<b>Industrial aggregate (including unclassified) - Ensemble des industries y compris les entreprises non classifiées</b>												
	2002	178.7	179.9	180.3	181.9	180.1	178.4	178.0	180.6	180.1	182.3	183.5	182.2
	2003	182.3	183.0	182.7	182.2	185.9	184.3	185.7	186.5	183.7	184.7	179.4	184.2
	2004	184.0	182.8	183.2	180.7	181.0	182.5	183.0	182.4	183.8	183.4	183.6	185.5
	2005	183.3	182.6	182.0	182.8	179.9	182.2	180.9	178.0	178.4	176.0	176.2	177.5
	2006	178.0	178.8	179.3	182.6	186.8	184.4	185.0	186.2	..	..	..	..

Table 1

Seasonally Adjusted Estimates of Employment (in thousands),  
for All Employees, for Selected Industries, Canada, Provinces  
and Territories.

(Continued - suite)

NAICS 2002	Industry	Jan. - Janv.	Feb. - Fév.	March - Mars	April - Avril	May - Mai	June - Juin	July - Juillet	August - Août	Sept. - Sept.	Oct. - Oct.	Nov. - Nov.	Dec. - Déc.
SCIAN 2002	Industrie												
<b>NEWFOUNDLAND AND LABRADOR - TERRE-NEUVE ET LABRADOR</b>													
<b>11-91N Industrial aggregate (excluding unclassified) - Ensemble des industries sauf les entreprises non classifiées</b>													
	2002	177.7	178.9	179.5	180.8	179.1	177.2	176.9	179.4	178.8	181.0	182.3	181.0
	2003	181.3	181.9	181.6	181.2	185.2	183.3	184.8	185.4	182.7	183.5	178.1	182.8
	2004	182.5	181.3	181.6	179.1	179.3	181.0	181.7	181.1	182.4	182.1	182.2	184.1
	2005	181.8	181.2	180.6	181.5	178.5	180.8	179.5	176.8	177.2	174.8	174.9	176.3
	2006	177.0	176.7	177.1	180.3	184.2	181.2	181.6	182.8	..	..	..	..
<b>11-33N Goods producing industries - Branche productrice de biens</b>													
	2002	37.3	37.5	38.5	39.3	36.7	35.1	35.6	36.6	35.2	35.7	36.5	35.1
	2003	34.2	35.3	34.1	34.4	37.4	35.2	35.8	36.8	35.6	35.9	34.0	36.2
	2004	35.5	34.2	34.4	35.4	34.6	35.0	34.6	34.2	34.6	35.1	34.6	36.2
	2005	35.4	35.0	35.1	34.4	31.6	35.1	34.7	32.3	32.9	31.3	31.8	31.9
	2006	32.6	32.8	33.2	34.3	37.4	34.5	34.8	35.0	..	..	..	..
<b>41-91N Service producing industries - Branche productrice de services</b>													
	2002	141.0	142.0	141.7	142.0	142.4	142.2	141.2	142.5	143.5	145.1	146.0	145.7
	2003	146.8	146.5	147.4	146.5	147.6	148.5	149.3	148.6	147.0	147.3	144.2	146.7
	2004	147.0	146.9	147.2	143.5	144.2	146.6	147.6	147.2	147.9	146.7	147.6	148.3
	2005	146.4	146.1	145.6	146.6	146.3	146.4	145.4	144.8	144.6	143.3	142.9	144.3
	2006	144.3	143.9	144.0	145.5	146.4	147.2	147.1	148.3	..	..	..	..
<b>23 Construction - Construction</b>													
	2002	8.8	8.7	8.8	8.8	8.6	8.6	8.2	8.8	8.8	9.1	9.0	8.5
	2003	8.1	8.1	7.8	7.8	8.1	8.3	8.5	8.6	8.5	8.4	8.2	8.4
	2004	8.8	8.7	8.7	8.7	8.5	8.3	8.4	8.3	8.4	8.5	9.0	9.3
	2005	9.3	9.5	9.5	9.4	9.1	9.0	8.8	8.7	8.6	8.7	8.5	8.7
	2006	8.9	9.0	9.3	9.5	9.9	9.8	9.6	9.4	..	..	..	..
<b>31-33 Manufacturing - Fabrication</b>													
	2002	20.7	20.9	21.9	22.6	20.4	18.8	19.6	20.0	18.7	18.8	19.3	18.4
	2003	18.2	18.8	18.1	18.6	21.3	18.7	18.8	19.8	19.3	20.0	18.4	20.3
	2004	19.3	18.4	18.6	19.2	19.1	19.1	19.3	18.9	18.2	19.0	18.0	19.4
	2005	18.7	18.3	18.1	17.9	15.5	18.6	18.1	16.2	17.2	15.3	16.0	15.8
	2006	16.7	16.9	17.0	18.0	20.2	17.7	17.8	17.9	..	..	..	..
<b>Non-durable goods - Biens non durables</b>													
	2002	16.1	16.6	17.6	17.9	15.9	14.4	15.1	15.8	14.7	14.9	15.5	14.8
	2003	14.4	14.9	14.2	14.5	17.2	14.7	14.7	15.7	15.1	15.7	14.1	15.8
	2004	14.7	13.7	14.0	14.7	14.5	14.3	14.3	13.8	13.0	13.6	12.9	13.8
	2005	13.7	13.3	12.9	12.3	10.5	13.5	13.1	11.4	12.6	10.9	11.4	11.2
	2006	12.1	12.4	12.5	13.5	15.7	13.5	13.7	13.9	..	..	..	..
<b>Durable goods - Biens durables</b>													
	2002	4.5	4.4	4.5	4.7	4.6	4.4	4.5	4.2	4.0	3.9	3.9	3.7
	2003	3.8	4.0	4.0	4.0	4.1	4.0	4.1	4.1	4.2	4.3	4.4	4.6
	2004	4.5	4.5	4.5	4.4	4.6	4.9	5.1	5.2	5.3	5.5	5.1	5.6
	2005	4.8	4.7	5.0	5.2	5.2	5.4	5.2	4.9	4.7	4.5	4.5	4.5
	2006	4.5	4.3	4.4	4.4	4.5	4.1	4.0	4.1	..	..	..	..
<b>41-45N Trade - Commerce</b>													
	2002	29.8	30.2	30.2	30.4	30.7	30.6	30.5	30.9	31.1	31.9	32.2	32.0
	2003	32.2	32.1	31.9	32.0	32.3	31.8	32.1	32.1	31.6	32.1	30.2	32.1
	2004	32.9	32.1	32.1	32.1	31.8	32.3	32.3	32.0	32.2	32.1	32.3	32.6
	2005	32.6	32.5	32.5	32.3	32.6	32.6	32.4	32.0	32.0	31.5	31.7	32.2
	2006	32.3	31.9	31.5	31.6	32.0	31.9	32.1	32.2	..	..	..	..
<b>41 Wholesale Trade - Commerce de gros</b>													
	2002	6.2	6.4	6.3	6.3	6.3	6.2	6.0	6.1	6.1	6.4	6.8	6.6
	2003	6.6	6.8	6.7	6.7	6.7	6.6	6.5	6.5	6.4	6.3	6.2	6.1
	2004	6.4	6.2	6.2	6.1	6.0	6.1	6.2	6.1	6.1	6.2	6.3	6.3
	2005	6.2	6.1	6.1	6.2	6.3	6.4	6.2	6.0	6.1	6.0	6.0	6.1
	2006	6.1	5.9	5.8	5.8	6.0	6.1	6.2	6.0	..	..	..	..
<b>44-45 Retail trade - Commerce de détail</b>													
	2002	23.6	23.8	23.8	24.1	24.4	24.4	24.5	24.7	25.0	25.5	25.5	25.4
	2003	25.6	25.3	25.2	25.3	25.5	25.1	25.5	25.6	25.2	25.8	24.2	26.0
	2004	26.4	25.9	25.9	25.9	25.8	26.2	26.0	25.8	26.1	25.9	26.3	26.3

Tableau 1

Estimations désaisonnalisées de l'emploi (en milliers), pour  
l'ensemble des salariés, pour une sélection d'industries,  
Canada, provinces et territoires.

Table 1

Seasonally Adjusted Estimates of Employment (in thousands),  
for All Employees, for Selected Industries, Canada, Provinces  
and Territories.

(Continued - suite)

Tableau 1

Estimations désaisonnalisées de l'emploi (en milliers), pour  
l'ensemble des salariés, pour une sélection d'industries,  
Canada, provinces et territoires.

NAICS 2002	Industry	Jan. - Janv.	Feb. - Fév.	March - Mars	April - Avril	May - Mai	June - Juin	July - Juillet	August - Août	Sept. - Sept.	Oct. - Oct.	Nov. - Nov.	Dec. - Déc.
SCIAN 2002	Industrie												
<b>NEWFOUNDLAND AND LABRADOR - TERRE-NEUVE ET LABRADOR</b>													
<b>44-45 Retail trade - Commerce de détail</b>													
	2005	26.3	26.4	26.4	26.1	26.2	26.2	26.2	26.0	26.0	25.6	26.0	26.1
	2006	26.2	25.9	25.7	25.8	26.0	25.8	25.9	26.2	..	..	..	..
<b>48-49 Transportation &amp; warehousing - Transport et entreposage</b>													
	2002	6.9	7.0	7.0	7.1	7.1	7.0	7.2	7.3	7.3	7.5	7.4	7.4
	2003	7.5	7.8	7.9	7.9	8.3	7.9	7.9	7.9	8.2	8.1	7.9	7.9
	2004	8.0	7.9	8.1	8.2	8.3	8.6	8.6	8.6	8.4	8.3	8.4	8.4
	2005	8.1	8.0	8.0	8.2	8.2	8.3	8.3	8.3	8.3	8.2	8.2	8.2
	2006	8.4	8.4	8.4	8.5	8.7	8.6	8.6	8.4	..	..	..	..
<b>51 Information &amp; cultural industries - Industrie de l'information et industrie culturelle</b>													
	2002	4.2	4.2	4.2	4.2	4.1	4.0	4.0	4.0	4.0	4.0	4.0	3.9
	2003	4.0	4.0	4.2	4.2	4.1	4.3	3.7	3.5	3.6	3.5	3.4	3.7
	2004	4.0	3.9	3.8	2.6	2.8	2.7	2.8	2.8	3.9	4.0	4.1	4.0
	2005	4.1	4.0	3.9	4.0	4.0	4.1	4.1	3.9	3.9	3.9	3.8	3.9
	2006	4.0	3.9	3.9	3.8	3.9	3.9	4.0	4.1	..	..	..	..
<b>52 Finance &amp; insurance - Finance et assurances</b>													
	2002	5.2	5.4	5.5	5.5	5.5	5.6	5.4	5.6	5.7	5.7	5.7	5.7
	2003	5.7	5.6	5.5	5.6	5.6	5.6	5.7	5.7	5.7	5.7	5.7	5.7
	2004	5.6	5.6	5.6	5.6	5.5	5.6	5.6	5.6	5.6	5.6	5.6	5.7
	2005	5.6	5.6	5.6	5.5	5.6	5.4	5.4	5.4	5.4	5.4	5.4	5.5
	2006	5.5	5.5	5.6	5.5	5.5	5.5	5.5	5.6	..	..	..	..
<b>53 Real estate &amp; rental &amp; leasing - Services immobiliers et services de location et de location à bail</b>													
	2002	2.4	2.4	2.5	2.5	2.6	2.5	2.6	2.6	2.6	2.6	2.5	2.5
	2003	2.4	2.4	2.5	2.6	2.6	2.6	2.7	2.7	2.7	2.7	2.8	2.7
	2004	2.7	2.7	2.7	2.0	2.1	2.2	2.0	2.1	2.1	2.1	2.1	2.0
	2005	2.1	2.1	2.1	2.1	2.2	2.1	2.2	2.1	2.1	2.0	2.0	2.0
	2006	2.0	1.9	2.0	2.1	2.2	2.2	2.2	2.2	..	..	..	..
<b>54 Professional, scientific &amp; technical services - Services professionnels, scientifiques et techniques</b>													
	2002	5.9	6.3	6.1	6.2	6.4	6.3	6.5	6.5	6.5	6.5	6.6	6.5
	2003	6.5	6.4	6.7	6.5	6.3	6.5	6.2	6.2	6.2	6.4	6.3	6.2
	2004	6.2	6.0	6.0	5.9	5.9	5.8	5.9	5.9	5.8	5.8	5.8	5.9
	2005	5.9	6.0	5.9	5.9	5.8	5.8	5.8	5.8	5.8	5.6	5.7	5.8
	2006	5.7	5.7	5.6	5.7	5.7	5.8	5.8	5.7	..	..	..	..
<b>56 Admin. &amp; support, waste managemt. &amp; remediation services - Services admin., soutien, gestion des déchets, assainissem.</b>													
	2002	5.6	5.5	5.6	5.7	5.7	5.6	5.5	5.6	5.7	5.9	6.0	6.0
	2003	6.6	6.6	6.5	6.4	6.4	6.3	6.5	6.8	6.4	6.3	6.4	6.6
	2004	6.6	6.6	6.5	6.5	6.6	6.7	6.9	6.5	6.3	5.9	6.2	6.1
	2005	6.0	6.0	6.0	6.1	6.0	6.2	6.4	6.5	6.6	6.6	6.5	6.5
	2006	6.4	6.3	6.3	6.3	6.3	6.5	6.3	6.3	..	..	..	..
<b>61 Educational services - Services d'enseignement</b>													
	2002	17.7	18.0	18.1	18.2	18.1	18.1	17.3	17.1	17.1	18.1	18.3	18.2
	2003	18.3	19.2	19.2	19.4	19.2	19.3	17.9	16.6	17.9	18.8	19.6	19.2
	2004	18.1	19.3	19.6	18.6	18.8	19.0	17.7	16.9	17.3	18.2	18.9	19.1
	2005	18.6	18.9	18.9	19.0	18.4	18.4	15.2	15.0	16.0	18.1	18.1	18.6
	2006	17.6	18.4	18.6	18.7	18.3	18.4	16.6	16.5	..	..	..	..
<b>62 Health care &amp; social assistance - Soins de santé et assistance sociale</b>													
	2002	22.9	23.0	23.0	23.1	23.3	23.9	24.3	24.3	24.6	24.6	24.8	25.1
	2003	24.8	24.8	25.4	25.6	26.1	26.1	26.7	26.9	26.4	26.2	25.5	25.8
	2004	25.6	25.4	25.5	24.9	25.5	25.7	26.2	26.5	26.3	26.5	26.2	26.3
	2005	26.1	26.1	25.9	26.0	26.4	25.5	25.5	25.0	24.9	24.2	23.9	24.1
	2006	25.4	25.1	25.1	25.4	25.6	26.0	26.4	27.7	..	..	..	..
<b>71 Arts, entertainment &amp; recreation - Arts, spectacles et loisirs</b>													
	2002	2.5	2.5	2.5	2.5	2.4	2.1	1.9	1.9	2.1	2.2	2.3	2.4
	2003	2.5	2.5	2.5	2.4	2.6	3.1	3.3	3.3	3.0	2.9	2.5	2.7
	2004	2.7	2.9	2.9	2.8	3.0	3.2	3.4	3.5	3.5	3.3	3.2	3.0



**Table 1**  
**Seasonally Adjusted Estimates of Employment (in thousands),**  
**for All Employees, for Selected Industries, Canada, Provinces**  
**and Territories.**

(Continued - suite)

**Tableau 1**  
**Estimations désaisonnalisées de l'emploi (en milliers), pour**  
**l'ensemble des salariés, pour une sélection d'industries,**  
**Canada, provinces et territoires.**

NAICS 2002	Industry	Jan.	Feb.	March	April	May	June	July	August	Sept.	Oct.	Nov.	Dec.
SCIAN 2002	Industrie	Janv.	Fév.	Mars	Avril	Mai	Juin	Juillet	Août	Sept.	Oct.	Nov.	Déc.
<b>NEWFOUNDLAND AND LABRADOR - TERRE-NEUVE ET LABRADOR</b>													
<b>71</b>	<b>Arts, entertainment &amp; recreation - Arts, spectacles et loisirs</b>												
	2005	3.1	2.9	3.1	3.3	3.1	3.1	3.4	3.3	3.1	3.1	3.2	3.5
	2006	3.2	3.3	3.4	3.5	3.4	3.2	3.2	3.2	..	..	..	..
<b>72</b>	<b>Accommodation &amp; food services - Hébergement et services de restauration</b>												
	2002	10.6	10.8	10.8	10.6	10.5	10.2	9.9	9.9	10.1	10.3	10.6	10.3
	2003	10.3	10.1	10.1	10.0	10.4	10.3	10.6	10.6	10.3	10.6	10.1	10.0
	2004	10.5	10.5	10.5	10.7	10.4	10.8	10.6	10.7	10.8	10.5	10.7	10.6
	2005	10.2	10.3	10.3	10.3	10.2	10.5	10.6	10.3	10.3	9.9	10.0	9.9
	2006	9.8	10.0	10.0	10.0	10.2	10.2	10.1	10.0	..	..	..	..
<b>81</b>	<b>Other services (except public administration) - Autres services, sauf les administrations publiques</b>												
	2002	8.5	8.5	8.2	8.3	8.1	7.9	7.2	7.5	7.5	7.3	7.1	7.1
	2003	7.0	6.9	6.9	6.8	7.0	7.1	7.1	7.3	7.2	7.4	7.3	7.3
	2004	7.4	7.3	7.3	7.2	7.1	7.3	7.1	7.2	7.5	7.4	7.4	7.4
	2005	7.2	7.3	7.2	7.4	7.3	7.2	7.3	7.4	7.0	7.0	7.2	7.0
	2006	6.8	6.7	6.9	7.0	7.0	7.1	7.2	7.3	..	..	..	..
<b>91</b>	<b>Public administration - Administrations publiques</b>												
	2002	18.0	18.0	17.8	18.0	17.9	17.8	16.9	17.4	17.9	18.3	18.2	18.0
	2003	18.0	17.9	18.0	17.2	16.6	17.2	17.1	16.9	16.3	16.5	16.6	16.3
	2004	16.3	16.5	16.5	16.6	16.4	16.5	16.7	16.6	16.5	16.4	16.5	16.7
	2005	16.6	16.5	16.5	16.7	16.8	17.1	17.0	17.3	17.6	17.4	17.4	17.3
	2006	17.2	17.0	17.2	17.8	17.9	17.8	17.3	16.9	..	..	..	..
<b>PRINCE EDWARD ISLAND - ÎLE-DU-PRINCE-ÉDOUARD</b>													
<b>00-91N</b>	<b>Industrial aggregate (including unclassified) - Ensemble des industries y compris les entreprises non classifiées</b>												
	2002	58.6	59.5	59.2	58.6	57.5	56.8	57.2	57.7	58.6	59.3	60.6	61.3
	2003	61.4	61.0	62.0	63.4	64.5	64.8	64.8	64.8	63.7	63.6	62.6	61.9
	2004	62.3	62.4	62.6	62.5	64.2	64.4	65.7	63.8	64.2	64.2	63.9	64.6
	2005	63.6	64.1	63.9	64.1	63.8	64.9	65.4	65.5	66.2	64.3	64.1	64.3
	2006	59.9	62.8	63.0	63.8	62.4	62.0	62.1	61.8	..	..	..	..
<b>11-91N</b>	<b>Industrial aggregate (excluding unclassified) - Ensemble des industries sauf les entreprises non classifiées</b>												
	2002	58.4	59.3	58.9	58.4	57.2	56.6	56.8	57.2	58.0	58.8	60.1	60.7
	2003	60.9	60.3	61.3	62.6	63.8	63.9	64.1	64.3	63.2	63.0	62.0	61.3
	2004	61.7	61.8	62.0	61.8	63.4	63.5	64.7	62.8	63.2	63.1	62.8	63.5
	2005	62.5	63.0	62.8	62.9	62.6	63.7	64.2	64.2	64.9	63.1	62.9	63.1
	2006	58.8	61.9	62.0	62.7	61.5	61.0	61.1	60.8	..	..	..	..
<b>11-33N</b>	<b>Goods producing industries - Branche productrice de biens</b>												
	2002	9.9	10.0	10.0	9.8	9.3	9.5	9.9	10.0	10.0	10.1	10.6	10.8
	2003	10.5	10.3	10.3	10.5	10.7	10.7	10.1	10.9	10.7	11.1	11.1	10.8
	2004	11.0	10.9	11.0	11.0	11.6	11.5	11.8	11.1	11.1	11.0	11.1	11.5
	2005	11.0	11.2	11.0	11.1	10.8	11.2	10.9	11.0	11.0	10.8	10.6	10.8
	2006	10.5	10.4	10.3	10.1	9.4	9.0	9.0	8.9	..	..	..	..
<b>41-91N</b>	<b>Service producing industries - Branche productrice de services</b>												
	2002	48.6	49.3	49.1	48.5	47.8	47.2	46.7	47.4	48.1	48.7	49.6	50.0
	2003	50.4	50.1	51.1	52.2	53.0	53.2	53.4	53.4	52.4	51.9	51.0	50.5
	2004	50.7	50.9	51.0	50.8	51.7	52.0	52.4	51.8	52.1	52.2	51.7	52.0
	2005	51.5	51.8	51.8	51.9	51.8	52.5	52.7	53.1	53.8	52.3	52.4	52.4
	2006	48.3	51.6	51.7	52.7	52.1	52.0	51.8	51.9	..	..	..	..
<b>23</b>	<b>Construction - Construction</b>												
	2002	4.1	4.1	4.0	4.0	4.0	4.1	4.1	4.1	4.1	4.0	4.1	4.3
	2003	4.0	4.0	4.0	4.0	4.1	4.2	4.1	4.1	4.0	4.3	4.1	3.9
	2004	4.0	4.1	4.0	4.1	4.1	4.1	4.2	4.1	4.1	4.0	3.9	4.1
	2005	4.0	4.0	4.1	4.2	4.2	4.1	4.3	4.3	4.2	4.1	4.0	4.1
	2006	4.3	4.2	4.2	4.2	4.2	4.2	4.1	4.0	..	..	..	..
<b>31-33</b>	<b>Manufacturing - Fabrication</b>												
	2002	5.1	5.4	5.4	5.3	4.9	5.0	5.4	5.5	5.5	5.7	6.1	6.1

**Table 1**  
**Seasonally Adjusted Estimates of Employment (in thousands),**  
**for All Employees, for Selected Industries, Canada, Provinces**  
**and Territories.**

(Continued - suite)

**Tableau 1**  
**Estimations désaisonnalisées de l'emploi (en milliers), pour**  
**l'ensemble des salariés, pour une sélection d'industries,**  
**Canada, provinces et territoires.**

NAICS 2002	Industry	Jan.	Feb.	March	April	May	June	July	August	Sept.	Oct.	Nov.	Dec.
SCIAN 2002	Industrie	Janv.	Fév.	Mars	Avril	Mai	Juin	Juillet	Août	Sept.	Oct.	Nov.	Déc.
<b>PRINCE EDWARD ISLAND - ÎLE-DU-PRINCE-ÉDOUARD</b>													
<b>31-33 Manufacturing - Fabrication</b>													
	2003	6.0	5.8	5.9	6.1	5.9	6.0	5.6	6.2	6.2	6.3	6.5	6.6
	2004	6.7	6.5	6.6	6.5	6.9	6.8	6.9	6.3	6.3	6.3	6.7	6.9
	2005	6.6	6.8	6.5	6.6	6.3	6.7	6.1	6.2	6.3	6.3	6.2	6.3
	2006	5.8	5.7	5.5	5.5	4.9	4.7	4.4	4.5	..	..	..	..
<b>Non-durable goods - Biens non durables</b>													
	2003	4.0	3.9	4.0	4.1	4.0	4.0	3.6	4.2	4.2	4.3	4.4	4.4
	2004	4.6	4.4	4.3	4.3	4.7	4.5	4.5	4.1	4.0	4.1	4.2	4.4
	2005	4.1	4.4	4.2	4.2	4.1	4.4	3.9	4.2	4.3	4.2	3.9	3.9
	2006	3.5	3.5	3.6	3.5	2.9	2.7	2.7	2.7	..	..	..	..
<b>Durable goods - Biens durables</b>													
	2003	2.0	1.9	2.0	2.0	2.0	2.0	2.0	2.0	2.0	2.0	2.0	2.1
	2004	2.0	2.1	2.4	2.2	2.3	2.4	2.4	2.3	2.4	2.3	2.3	2.4
	2005	2.4	2.4	2.3	2.3	2.2	2.2	2.2	2.1	2.1	2.1	2.2	2.3
	2006	2.2	2.2	2.0	2.0	2.0	2.0	1.8	1.8	..	..	..	..
<b>41-45N Trade - Commerce</b>													
	2002	9.9	10.2	10.0	10.0	9.9	9.9	9.8	10.0	10.2	10.3	10.3	10.0
	2003	10.1	9.9	9.8	9.9	9.9	9.9	9.7	9.9	9.3	9.5	9.4	9.5
	2004	9.6	9.4	9.3	9.1	9.2	9.1	9.2	9.0	8.9	9.0	9.0	9.3
	2005	9.3	9.4	9.4	9.4	9.4	9.4	9.4	9.2	9.3	9.3	9.2	9.5
	2006	9.4	9.4	9.2	9.1	9.0	8.9	9.0	8.9	..	..	..	..
<b>41 Wholesale Trade - Commerce de gros</b>													
	2002	2.4	2.5	2.5	2.5	2.9	3.1	3.0	3.1	3.1	2.9	2.7	2.2
	2003	2.1	2.0	1.9	2.0	2.4	2.6	2.3	2.3	2.2	2.1	1.9	1.8
	2004	1.7	1.6	1.6	1.7	1.9	1.9	1.9	1.7	1.7	1.6	1.4	1.5
	2005	1.5	1.4	1.4	1.6	1.9	1.9	1.8	1.8	1.9	1.7	1.5	1.5
	2006	1.4	1.4	1.4	1.5	1.6	1.7	1.7	1.6	..	..	..	..
<b>44-45 Retail trade - Commerce de détail</b>													
	2002	7.1	7.2	7.1	7.2	7.1	7.2	7.2	7.3	7.4	7.6	7.6	7.6
	2003	7.6	7.5	7.6	7.7	7.7	7.6	7.7	7.9	7.4	7.5	7.5	7.5
	2004	7.5	7.4	7.3	7.3	7.4	7.5	7.5	7.6	7.6	7.6	7.6	7.6
	2005	7.5	7.7	7.7	7.6	7.7	7.8	7.7	7.7	7.8	7.7	7.6	7.8
	2006	7.7	7.7	7.5	7.6	7.5	7.5	7.5	7.4	..	..	..	..
<b>48-49 Transportation &amp; warehousing - Transport et entreposage</b>													
	2002	1.8	1.9	2.0	1.9	1.9	2.0	2.1	2.1	2.0	2.0	1.9	1.9
	2003	1.9	1.9	2.0	2.1	2.1	2.1	2.1	2.1	2.2	2.1	2.1	2.1
	2004	1.9	2.1	2.0	2.0	2.0	2.0	2.0	2.0	2.0	2.0	1.9	2.0
	2005	1.9	1.9	1.9	1.9	1.9	1.9	1.9	1.9	1.9	2.0	2.0	2.0
	2006	2.0	1.9	2.0	2.0	1.9	1.9	1.9	1.9	..	..	..	..
<b>52 Finance &amp; insurance - Finance et assurances</b>													
	2002	1.7	1.7	1.7	1.7	1.7	1.7	1.7	1.7	1.7	1.7	1.7	1.7
	2003	1.7	1.7	1.7	1.7	1.8	1.8	1.9	1.9	1.9	1.9	1.9	1.9
	2004	1.8	1.8	1.8	1.9	1.8	1.9	1.9	1.9	1.9	1.9	1.9	1.9
	2005	2.0	2.0	1.9	1.8	1.8	1.8	1.8	1.8	1.8	1.8	1.8	1.8
	2006	1.8	1.8	1.7	1.8	1.8	1.8	1.8	1.8	..	..	..	..
<b>54 Professional, scientific &amp; technical services - Services professionnels, scientifiques et techniques</b>													
	2002	1.4	1.4	1.5	1.5	1.6	1.5	1.6	1.8	1.6	1.5	1.5	1.5
	2003	1.6	1.5	1.5	1.6	1.7	1.7	1.7	1.7	1.7	1.7	1.7	1.7
	2004	1.6	1.7	1.6	1.6	1.6	1.7	1.7	1.8	1.7	1.6	1.6	1.6
	2005	1.6	1.6	1.5	1.5	1.5	1.5	1.5	1.6	1.5	1.5	1.5	1.5
	2006	1.5	1.5	1.5	1.5	1.5	1.6	1.6	1.5	..	..	..	..
<b>55 Management of companies &amp; enterprises - Gestion de sociétés et d'entreprises</b>													
	2003	0.4	0.4	0.4	0.6	0.9	0.9	0.8	0.6	1.0	0.6	0.4	0.3
	2004	0.4	0.3	0.4	0.4	0.4	0.4	0.4	0.4	0.4	0.4	0.4	0.4
	2005	0.3	0.3	0.3	0.3	0.4	0.5	0.4	0.4	0.4	0.4	0.4	0.3
	2006	0.3	0.3	0.3	0.3	0.3	0.4	0.4	0.4	..	..	..	..

Table 1

Seasonally Adjusted Estimates of Employment (in thousands),  
for All Employees, for Selected Industries, Canada, Provinces  
and Territories.

(Continued - suite)

Tableau 1

Estimations désaisonnalisées de l'emploi (en milliers), pour  
l'ensemble des salariés, pour une sélection d'industries,  
Canada, provinces et territoires.

NAICS 2002	Industry	Jan. - Janv.	Feb. - Fév.	March - Mars	April - Avril	May - Mai	June - Juin	July - Juillet	August - Août	Sept. - Sept.	Oct. - Oct.	Nov. - Nov.	Dec. - Déc.
SCIAN 2002	Industrie												
<b>PRINCE EDWARD ISLAND - ÎLE-DU-PRINCE-ÉDOUARD</b>													
56	<b>Admin. &amp; support, waste managemt. &amp; remediation services - Services admin., soutien, gestion des déchets, assainissem.</b>												
	2002	1.6	1.6	1.6	1.6	1.4	1.4	1.4	1.4	1.5	1.5	1.5	1.5
	2003	1.6	1.6	1.6	1.5	1.7	1.6	1.7	1.6	1.6	1.6	1.4	1.6
	2004	1.5	1.5	1.5	1.5	1.5	1.5	1.5	1.5	1.4	1.4	1.4	1.4
	2005	1.4	1.4	1.3	1.4	1.4	1.4	1.4	1.5	1.6	1.6	1.6	1.6
	2006	1.6	1.7	1.8	1.7	1.7	1.8	1.9	2.0	..	..	..	..
61	<b>Educational services - Services d'enseignement</b>												
	2002	4.6	4.6	4.6	4.6	4.7	4.6	4.6	4.7	4.6	4.6	4.7	4.7
	2003	5.0	5.1	5.1	5.2	5.2	5.2	5.1	5.1	5.3	5.4	5.1	5.1
	2004	4.8	4.8	5.0	5.0	5.1	5.3	5.2	5.2	5.4	5.9	5.5	5.6
	2005	5.4	5.4	5.4	5.4	5.4	5.6	6.1	5.9	6.5	5.3	5.0	5.0
	2006	4.9	4.8	4.8	4.7	4.7	4.8	5.1	5.2	..	..	..	..
62	<b>Health care &amp; social assistance - Soins de santé et assistance sociale</b>												
	2002	7.7	7.7	7.6	7.5	7.6	7.7	7.9	8.1	8.0	8.1	8.1	8.0
	2003	8.0	7.7	7.7	7.8	7.9	8.0	8.3	8.4	8.1	8.1	8.0	8.1
	2004	9.1	8.8	8.9	9.0	9.1	9.2	9.4	9.3	9.2	9.1	9.1	9.1
	2005	9.0	9.1	9.0	9.0	9.1	9.3	9.3	9.4	9.2	9.1	9.1	9.0
	2006	6.0	8.8	8.8	9.8	8.9	8.8	8.5	8.5	..	..	..	..
71	<b>Arts, entertainment &amp; recreation - Arts, spectacles et loisirs</b>												
	2003	1.2	1.2	1.3	1.4	1.5	1.8	1.9	1.9	1.7	1.5	1.3	1.3
	2004	1.3	1.4	1.4	1.4	1.5	1.5	1.4	1.5	1.4	1.3	1.3	1.2
	2005	1.3	1.2	1.3	1.3	1.3	1.2	1.3	1.3	1.3	1.4	1.3	1.3
	2006	1.3	1.3	1.3	1.3	1.4	1.3	1.3	1.3	..	..	..	..
72	<b>Accommodation &amp; food services - Hébergement et services de restauration</b>												
	2002	7.4	7.7	7.8	7.6	7.5	7.1	6.5	6.8	7.3	7.6	7.9	8.1
	2003	8.3	8.2	8.3	8.5	8.4	8.1	8.1	8.2	7.8	7.6	7.6	7.7
	2004	7.6	7.7	7.7	7.9	8.1	8.6	8.9	9.1	9.5	9.1	8.7	8.5
	2005	8.6	8.8	8.9	8.9	9.3	9.8	10.0	10.4	9.7	9.3	9.4	9.2
	2006	9.0	9.3	9.5	9.6	9.9	9.8	9.8	10.2	..	..	..	..
81	<b>Other services (except public administration) - Autres services, sauf les administrations publiques</b>												
	2002	2.3	2.3	2.2	2.1	2.1	2.1	2.0	2.1	2.1	2.0	2.0	2.0
	2003	2.0	2.0	2.0	2.0	2.0	2.0	2.0	2.0	2.0	2.0	2.0	1.9
	2004	1.9	1.9	1.9	2.0	1.9	2.0	2.0	2.0	1.9	2.0	2.0	1.9
	2005	1.9	1.9	2.0	1.9	1.9	2.0	1.9	2.0	2.0	1.9	1.9	1.9
	2006	1.9	1.9	1.9	1.9	1.9	2.0	1.9	1.9	..	..	..	..
91	<b>Public administration - Administrations publiques</b>												
	2002	6.7	6.6	6.5	6.3	6.2	6.0	5.9	5.8	6.1	6.2	6.3	6.6
	2003	6.7	6.8	7.2	7.5	7.6	7.9	8.2	8.3	8.0	8.0	7.7	7.0
	2004	7.3	7.4	7.5	7.4	7.7	7.5	7.8	7.2	6.8	6.7	6.7	6.8
	2005	6.8	6.8	6.7	6.7	6.5	6.5	6.7	6.8	7.0	7.0	7.1	6.9
	2006	6.7	6.7	6.7	6.9	7.2	7.3	7.2	7.2	..	..	..	..
<b>NOVA SCOTIA - NOUVELLE-ÉCOSSE</b>													
00-91N	<b>Industrial aggregate (including unclassified) - Ensemble des industries y compris les entreprises non classifiées</b>												
	2002	359.1	362.9	363.0	363.8	364.8	365.6	367.4	369.7	371.1	374.7	378.2	375.8
	2003	377.6	377.0	377.9	379.0	383.2	385.3	391.6	389.4	386.3	386.6	384.8	387.7
	2004	386.3	384.1	386.3	385.7	382.8	383.9	384.2	382.7	383.3	382.1	382.8	384.9
	2005	380.3	383.7	385.6	387.3	388.7	392.0	392.0	392.8	393.6	395.4	395.6	395.5
	2006	395.5	394.8	393.1	393.3	392.9	391.2	394.1	392.4	..	..	..	..
11-91N	<b>Industrial aggregate (excluding unclassified) - Ensemble des industries sauf les entreprises non classifiées</b>												
	2002	356.8	360.2	360.3	361.0	361.5	361.8	362.7	364.5	366.5	369.1	372.2	370.0
	2003	371.5	370.7	372.1	373.2	377.3	378.1	383.3	381.4	377.4	376.8	375.2	377.6
	2004	376.4	372.7	375.8	375.3	373.7	374.6	374.5	373.0	373.7	372.2	372.4	374.0
	2005	371.7	373.5	375.3	376.8	377.8	381.4	381.9	383.0	384.0	385.8	386.1	386.1
	2006	387.5	386.7	385.9	386.3	385.4	383.5	385.8	384.3	..	..	..	..

Table 1

Seasonally Adjusted Estimates of Employment (in thousands),  
for All Employees, for Selected Industries, Canada, Provinces  
and Territories.

(Continued - suite)

NAICS 2002	Industry	Jan. - Janv.	Feb. - Fév.	March - Mars	April - Avril	May - Mai	June - Juin	July - Juillet	August - Août	Sept. - Sept.	Oct. - Oct.	Nov. - Nov.	Dec. - Déc.
SCIAN 2002	Industrie												
<b>NOVA SCOTIA - NOUVELLE-ÉCOSSE</b>													
<b>11-33N Goods producing industries - Branche productrice de biens</b>													
	2002	65.9	66.6	67.4	67.5	67.1	66.3	66.3	66.6	66.3	67.0	67.9	66.9
	2003	68.2	67.7	67.3	67.0	68.0	68.0	69.0	68.7	67.5	67.9	67.7	67.7
	2004	67.1	65.8	66.2	66.3	66.6	65.9	66.1	65.3	65.9	65.1	64.6	65.2
	2005	64.1	64.9	64.5	64.9	64.1	65.8	64.8	65.3	65.8	66.1	65.9	66.4
	2006	65.9	66.1	65.6	65.2	63.2	62.0	61.3	61.5	..	..	..	..
<b>41-91N Service producing industries - Branche productrice de services</b>													
	2002	290.6	294.0	292.8	293.4	294.2	295.6	296.3	298.3	300.3	302.1	304.2	303.2
	2003	303.2	303.5	304.7	305.9	309.0	309.9	314.1	313.0	309.9	308.9	307.5	310.1
	2004	309.0	306.8	309.1	308.7	306.9	309.1	308.8	308.2	308.1	307.4	307.8	309.1
	2005	306.6	308.0	310.0	311.4	313.3	316.0	318.0	318.3	318.5	319.9	320.2	319.9
	2006	321.6	321.1	320.2	320.9	321.6	320.9	324.5	322.7	..	..	..	..
<b>23 Construction - Construction</b>													
	2002	17.2	17.5	17.9	17.8	18.2	17.5	17.7	17.7	17.2	17.6	17.8	17.1
	2003	18.7	18.6	18.3	18.6	18.7	19.1	18.8	19.0	18.8	19.1	19.1	19.4
	2004	18.9	18.9	19.0	18.7	19.1	19.3	19.5	19.2	19.4	19.2	19.3	19.3
	2005	19.2	18.9	18.9	19.3	19.1	19.6	19.5	19.9	20.1	19.8	19.8	20.2
	2006	19.9	19.9	19.8	19.9	19.6	19.4	19.3	19.2	..	..	..	..
<b>31-33 Manufacturing - Fabrication</b>													
	2002	42.5	42.8	43.3	43.6	43.2	42.9	42.7	42.7	42.9	43.2	43.7	43.3
	2003	43.0	42.4	42.5	42.2	42.9	43.0	43.7	43.4	42.4	42.9	42.8	42.4
	2004	42.5	41.0	41.5	41.9	41.7	41.0	41.0	40.6	40.8	40.1	39.6	39.9
	2005	39.5	40.1	39.8	39.8	39.2	40.6	39.5	39.6	40.1	40.5	40.4	40.4
	2006	40.5	40.4	40.2	39.5	37.9	37.3	36.9	37.0	..	..	..	..
<b>Non-durable goods - Biens non durables</b>													
	2002	28.6	28.6	28.9	29.0	29.1	28.8	28.9	28.8	29.0	29.6	29.8	29.0
	2003	28.9	28.2	27.9	27.7	28.5	28.8	29.1	28.9	27.9	28.2	28.1	27.7
	2004	27.8	26.4	27.0	27.3	26.5	25.8	26.0	25.7	25.8	25.4	25.0	25.4
	2005	24.8	25.4	25.5	25.5	25.0	25.8	25.1	24.9	25.2	25.1	24.9	24.8
	2006	25.0	24.7	24.8	24.2	23.6	22.8	22.6	22.5	..	..	..	..
<b>Durable goods - Biens durables</b>													
	2002	14.0	14.2	14.4	14.5	14.0	14.0	13.7	13.9	13.8	13.6	13.9	14.3
	2003	14.0	14.2	14.6	14.4	14.4	14.1	14.7	14.5	14.5	14.7	14.8	14.6
	2004	14.7	14.6	14.6	14.7	15.2	15.1	15.1	15.0	15.0	14.7	14.6	14.5
	2005	14.7	14.6	14.3	14.3	14.3	14.7	14.4	14.8	15.0	15.5	15.6	15.6
	2006	15.6	15.8	15.4	15.2	14.3	14.4	14.2	14.5	..	..	..	..
<b>41-45N Trade - Commerce</b>													
	2002	64.9	66.8	66.4	67.1	67.3	67.6	67.7	68.6	68.6	69.5	70.0	69.0
	2003	69.2	69.0	69.0	68.8	69.3	68.4	69.1	68.9	68.9	69.3	69.1	69.5
	2004	69.9	69.4	69.4	69.4	69.2	70.1	69.8	70.5	69.9	69.8	70.9	71.0
	2005	70.6	70.6	70.6	70.5	71.4	72.0	71.9	71.0	71.4	71.6	71.2	71.6
	2006	71.5	71.5	70.9	70.6	71.4	71.0	71.7	71.6	..	..	..	..
<b>41 Wholesale Trade - Commerce de gros</b>													
	2002	16.6	17.7	17.4	17.6	17.6	17.7	17.7	17.9	17.5	17.9	18.0	17.8
	2003	17.6	17.1	17.0	17.1	17.4	17.1	17.1	17.2	17.4	17.2	16.9	17.1
	2004	17.3	17.5	17.5	17.5	17.0	16.9	17.0	17.2	17.0	16.9	17.4	17.3
	2005	17.2	17.3	17.4	17.2	17.6	18.0	17.8	17.4	17.8	17.9	17.6	17.4
	2006	17.7	17.7	17.3	17.1	17.8	17.5	17.6	17.4	..	..	..	..
<b>44-45 Retail trade - Commerce de détail</b>													
	2002	48.3	49.0	49.1	49.5	49.7	50.0	50.0	50.7	51.2	51.5	51.7	51.4
	2003	51.6	51.7	52.0	51.7	51.9	51.4	52.0	51.7	51.6	52.1	52.0	52.5
	2004	52.7	51.8	51.9	51.9	52.2	53.2	52.9	53.3	53.0	52.8	53.4	53.6
	2005	53.4	53.1	53.2	53.4	53.8	54.2	54.2	53.6	53.6	53.7	53.6	54.2
	2006	53.9	53.7	53.5	53.5	53.7	53.6	54.1	54.3	..	..	..	..
<b>48-49 Transportation &amp; warehousing - Transport et entreposage</b>													
	2002	14.7	14.8	14.9	14.8	15.1	15.0	15.3	15.4	15.5	15.7	16.1	15.9
	2003	15.8	15.9	16.0	16.2	16.0	15.9	15.8	15.8	16.3	16.0	16.0	16.1
	2004	16.0	16.0	16.1	16.3	16.2	16.3	16.5	16.5	16.3	16.1	16.1	16.2
	2005	16.1	16.3	16.3	16.3	16.5	16.6	16.4	16.6	16.7	16.7	16.7	17.1
	2006	16.5	16.6	16.5	16.3	16.4	16.8	17.2	17.2	..	..	..	..

Tableau 1

Estimations désaisonnalisées de l'emploi (en milliers), pour  
l'ensemble des salariés, pour une sélection d'industries,  
Canada, provinces et territoires.

**Table 1**  
**Seasonally Adjusted Estimates of Employment (in thousands),**  
**for All Employees, for Selected Industries, Canada, Provinces**  
**and Territories.**

(Continued - suite)

**Tableau 1**  
**Estimations désaisonnalisées de l'emploi (en milliers), pour**  
**l'ensemble des salariés, pour une sélection d'industries,**  
**Canada, provinces et territoires.**

NAICS 2002	Industry	Jan. - Janv.	Feb. - Fév.	March - Mars	April - Avril	May - Mai	June - Juin	July - Juillet	August - Août	Sept. - Sept.	Oct. - Oct.	Nov. - Nov.	Dec. - Déc.
<b>NOVA SCOTIA - NOUVELLE-ÉCOSSE</b>													
<b>51</b>	<b>Information &amp; cultural industries - Industrie de l'information et industrie culturelle</b>												
	2002	11.8	11.8	11.8	11.8	11.7	12.0	12.1	12.1	11.9	11.8	12.0	11.7
	2003	11.6	11.6	11.9	11.9	11.4	11.3	10.6	10.2	10.3	10.1	10.4	10.8
	2004	10.9	10.5	10.5	8.5	8.7	8.7	8.7	8.7	10.5	10.4	10.5	10.4
	2005	10.7	10.7	10.8	10.8	10.9	11.3	11.5	11.3	11.2	10.9	10.9	10.9
	2006	11.0	11.0	11.3	11.2	11.3	11.4	11.1	11.4	..	..	..	..
<b>52</b>	<b>Finance &amp; insurance - Finance et assurances</b>												
	2002	15.7	15.7	15.6	15.7	15.5	15.4	15.6	16.1	15.7	15.6	15.5	15.6
	2003	15.7	15.6	15.9	15.9	16.0	15.9	16.0	15.8	15.9	15.8	15.7	15.7
	2004	15.5	15.5	15.4	15.7	15.5	15.7	15.6	16.0	15.6	15.8	15.4	15.6
	2005	14.8	15.2	15.1	15.1	15.1	15.2	15.3	15.5	15.0	14.8	14.9	15.2
	2006	15.2	15.1	15.3	15.3	15.4	15.5	15.6	16.1	..	..	..	..
<b>53</b>	<b>Real estate &amp; rental &amp; leasing - Services immobiliers et services de location et de location à bail</b>												
	2002	4.7	4.8	4.7	5.0	5.2	5.2	5.3	5.3	5.4	5.4	5.3	5.3
	2003	5.2	5.2	5.2	5.2	5.3	5.2	5.3	5.3	5.3	5.3	5.3	5.5
	2004	5.5	5.4	5.4	5.4	5.3	5.5	5.5	5.6	5.6	5.5	5.5	5.6
	2005	5.7	5.7	5.8	5.7	5.8	5.8	5.7	5.6	5.5	5.5	5.6	5.6
	2006	5.7	5.7	5.7	5.7	5.6	5.6	5.5	5.5	..	..	..	..
<b>54</b>	<b>Professional, scientific &amp; technical services - Services professionnels, scientifiques et techniques</b>												
	2002	11.3	11.5	11.7	11.7	12.7	13.5	13.4	13.6	13.3	13.2	13.2	13.3
	2003	11.8	11.7	11.9	12.3	13.0	13.3	13.4	13.3	12.9	13.1	12.8	12.7
	2004	12.1	12.2	12.3	12.4	12.8	12.7	12.5	12.5	12.6	12.4	12.2	12.2
	2005	11.9	12.3	12.3	12.5	12.8	13.2	13.0	12.8	12.5	12.8	12.8	12.7
	2006	12.6	13.1	13.2	13.2	13.7	14.3	14.0	13.7	..	..	..	..
<b>55</b>	<b>Management of companies &amp; enterprises - Gestion de sociétés et d'entreprises</b>												
	2002	1.5	1.5	1.5	1.4	1.4	1.6	1.5	1.6	1.6	1.7	1.8	1.9
	2003	1.9	1.7	1.8	1.8	1.9	1.8	1.9	1.7	1.5	2.0	1.9	1.7
	2004	1.6	1.7	1.7	1.6	1.6	1.7	1.7	1.7	1.7	1.7	1.6	1.7
	2005	1.7	1.7	2.1	2.1	2.0	2.0	1.9	1.9	1.9	1.9	1.9	2.1
	2006	2.1	2.1	2.0	2.2	1.8	1.6	1.8	1.7	..	..	..	..
<b>56</b>	<b>Admin. &amp; support, waste managemt. &amp; remediation services - Services admin., soutien, gestion des déchets, assainissem.</b>												
	2002	13.3	13.5	13.6	13.5	13.6	13.7	13.6	13.6	13.6	13.9	14.3	14.5
	2003	14.5	14.4	14.0	14.1	14.8	14.7	14.7	15.0	15.1	15.2	14.8	15.0
	2004	15.2	15.1	15.4	16.0	15.7	16.2	16.1	15.9	15.8	15.8	15.7	16.0
	2005	15.5	15.7	15.9	15.9	15.5	15.2	15.5	15.7	15.7	15.6	16.0	15.9
	2006	15.7	16.0	16.3	16.1	16.5	16.6	16.4	16.4	..	..	..	..
<b>61</b>	<b>Educational services - Services d'enseignement</b>												
	2002	29.2	29.1	28.6	28.9	29.0	28.4	28.8	28.3	28.6	27.7	27.5	27.3
	2003	28.3	29.0	29.1	29.0	29.6	31.0	32.6	31.5	31.2	30.1	30.4	31.1
	2004	30.3	30.5	32.4	31.6	31.6	31.7	31.0	30.1	29.7	30.4	30.5	31.7
	2005	30.4	29.9	29.6	30.4	30.0	30.6	31.2	32.5	32.7	34.5	34.2	34.9
	2006	35.4	35.6	35.4	35.6	35.6	35.1	36.8	35.3	..	..	..	..
<b>62</b>	<b>Health care &amp; social assistance - Soins de santé et assistance sociale</b>												
	2002	44.6	44.7	44.7	44.9	45.4	46.4	47.1	47.2	47.9	47.9	47.8	47.9
	2003	47.5	47.8	48.2	48.9	49.4	50.2	50.6	50.7	49.4	49.3	48.4	49.0
	2004	47.8	47.7	48.6	49.3	46.7	46.4	47.0	47.0	46.9	46.2	46.0	46.7
	2005	46.3	47.7	49.3	49.1	49.5	50.3	51.3	51.2	51.1	51.9	52.0	51.1
	2006	52.5	50.2	50.6	50.7	50.9	51.0	52.4	52.2	..	..	..	..
<b>71</b>	<b>Arts, entertainment &amp; recreation - Arts, spectacles et loisirs</b>												
	2002	5.7	5.8	5.8	5.6	5.6	5.6	5.6	5.6	5.6	5.8	6.2	6.2
	2003	6.2	6.4	6.4	6.5	6.7	6.7	6.9	6.8	6.6	6.6	6.2	6.2
	2004	6.4	6.3	6.2	6.4	6.3	6.5	6.4	6.4	6.4	6.2	6.0	5.8
	2005	5.5	5.9	6.1	6.2	6.3	6.5	6.5	6.6	6.7	6.4	6.2	6.0
	2006	5.8	6.0	6.1	6.1	6.3	6.3	6.2	6.1	..	..	..	..

Table 1

Seasonally Adjusted Estimates of Employment (in thousands),  
for All Employees, for Selected Industries, Canada, Provinces  
and Territories.

(Continued - suite)

NAICS 2002	Industry	Jan. - Janv.	Feb. - Fév.	March - Mars	April - Avril	May - Mai	June - Juin	July - Juillet	August - Août	Sept. - Sept.	Oct. - Oct.	Nov. - Nov.	Dec. - Déc.
SCIAN 2002	Industrie												
<b>NOVA SCOTIA - NOUVELLE-ÉCOSSE</b>													
72	Accommodation & food services - Hébergement et services de restauration												
	2002	33.2	34.0	34.1	33.9	33.4	32.9	32.4	32.6	33.2	33.6	33.9	33.9
	2003	34.1	33.9	34.4	34.6	34.9	34.7	35.6	36.1	34.7	34.6	35.2	35.3
	2004	35.4	35.0	34.7	35.5	36.5	37.1	37.2	36.8	36.9	37.1	36.5	36.2
	2005	36.1	35.9	36.2	36.3	36.4	36.8	36.8	37.4	37.3	36.4	36.4	35.9
	2006	35.6	35.8	35.9	36.1	35.6	35.4	35.7	36.0	..	..	..	..
81	Other services (except public administration) - Autres services, sauf les administrations publiques												
	2002	13.8	13.9	13.7	13.6	13.3	13.2	13.1	13.4	13.5	14.0	14.0	14.1
	2003	14.0	13.9	14.1	14.1	14.4	14.3	14.5	14.5	14.0	14.0	13.8	13.9
	2004	13.9	13.8	13.7	13.6	13.7	13.9	13.7	13.7	13.6	13.4	13.6	13.3
	2005	13.3	13.4	13.6	13.7	13.6	13.6	13.5	13.5	13.7	13.4	13.3	13.4
	2006	13.3	13.6	13.7	13.5	13.5	13.5	13.3	13.1	..	..	..	..
91	Public administration - Administrations publiques												
	2002	25.7	25.7	25.8	26.0	25.7	25.6	25.5	25.6	25.8	26.2	26.5	26.4
	2003	26.6	26.8	26.7	26.9	26.8	27.4	27.3	27.7	27.8	27.5	27.4	27.6
	2004	27.2	27.3	27.4	27.1	27.2	27.1	27.2	27.2	26.8	26.6	26.6	26.7
	2005	26.8	26.8	26.9	26.8	27.4	27.5	27.7	27.0	27.5	27.5	27.5	27.5
	2006	27.2	27.3	27.3	28.0	27.9	27.8	27.6	27.3	..	..	..	..
<b>NEW BRUNSWICK - NOUVEAU-BRUNSWICK</b>													
00-91N	Industrial aggregate (including unclassified) - Ensemble des industries y compris les entreprises non classifiées												
	2002	298.0	298.4	298.2	298.9	296.6	295.6	293.7	298.1	298.8	301.3	304.5	302.3
	2003	304.0	305.7	304.7	305.6	308.3	308.4	307.6	305.5	302.2	305.1	299.6	301.7
	2004	300.9	298.3	298.7	298.0	299.0	299.5	299.3	298.0	297.9	296.3	295.6	296.8
	2005	293.7	294.2	295.3	295.2	294.4	295.5	295.9	298.5	300.6	297.5	299.6	302.2
	2006	300.7	302.3	300.5	300.1	300.2	301.3	303.8	306.3	..	..	..	..
11-91N	Industrial aggregate (excluding unclassified) - Ensemble des industries sauf les entreprises non classifiées												
	2002	297.1	297.4	297.1	297.5	295.1	294.5	293.5	296.9	297.0	299.7	302.8	300.5
	2003	302.1	303.5	302.2	303.0	305.5	305.3	304.7	302.0	298.4	301.3	295.7	297.9
	2004	296.4	293.6	294.1	293.5	294.5	294.8	294.8	293.4	292.7	291.1	290.1	290.8
	2005	287.9	288.5	289.3	288.8	287.4	288.3	289.0	290.6	292.4	289.9	292.0	295.3
	2006	293.9	295.7	294.4	294.2	294.0	293.3	291.2	294.0	..	..	..	..
11-33N	Goods producing industries - Branche productrice de biens												
	2002	69.1	67.6	67.1	66.8	64.5	65.5	66.5	66.1	66.5	66.5	67.3	66.6
	2003	66.8	67.4	67.3	67.8	67.5	67.6	67.1	66.9	65.9	66.4	66.2	66.5
	2004	66.5	65.9	66.1	65.3	65.9	65.7	64.7	63.6	64.0	63.4	62.5	63.8
	2005	61.1	61.1	60.6	60.6	59.5	59.5	59.8	60.4	60.5	60.0	60.7	61.8
	2006	60.9	60.7	60.1	59.9	60.5	59.7	59.8	61.0	..	..	..	..
41-91N	Service producing industries - Branche productrice de services												
	2002	228.7	229.8	230.0	230.5	230.0	228.8	225.8	230.4	230.6	232.8	234.6	234.2
	2003	235.9	236.2	235.0	235.1	237.2	236.9	236.2	234.7	232.7	234.5	228.9	231.8
	2004	230.1	227.5	227.8	227.9	227.9	228.6	229.3	229.8	228.9	227.5	227.1	227.3
	2005	226.1	226.7	227.9	227.4	227.4	228.8	229.1	230.4	232.4	229.9	230.9	233.2
	2006	232.6	234.5	233.6	233.5	233.1	233.3	231.2	232.5	..	..	..	..
23	Construction - Construction												
	2002	13.1	13.1	12.8	13.3	12.8	12.8	13.3	13.4	13.6	13.7	13.7	13.6
	2003	13.5	14.0	13.9	13.9	14.3	14.5	14.7	14.8	14.7	14.9	14.8	15.2
	2004	15.3	14.8	14.9	14.8	14.8	14.9	14.8	14.7	14.8	14.7	14.9	15.6
	2005	14.9	15.0	15.2	15.5	15.4	15.2	15.0	15.1	15.1	15.0	15.4	16.3
	2006	16.2	16.8	16.9	16.7	16.4	16.1	16.3	16.5	..	..	..	..
31-33	Manufacturing - Fabrication												
	2002	44.7	44.0	43.7	43.0	41.4	42.3	43.8	43.2	43.1	42.9	43.4	42.2
	2003	42.1	42.6	42.3	42.9	42.0	42.3	41.1	40.9	40.5	40.9	41.2	41.3
	2004	40.6	40.7	40.6	39.7	40.2	40.0	39.2	38.2	38.4	38.3	37.1	38.2
	2005	36.5	36.2	35.7	35.5	34.0	33.8	33.7	34.1	34.3	34.1	34.8	35.5
	2006	34.4	34.1	33.3	32.9	32.8	32.6	32.7	33.5	..	..	..	..

Tableau 1

Estimations désaisonnalisées de l'emploi (en milliers), pour  
l'ensemble des salariés, pour une sélection d'industries,  
Canada, provinces et territoires.



Table 1

Seasonally Adjusted Estimates of Employment (in thousands),  
for All Employees, for Selected Industries, Canada, Provinces  
and Territories.

(Continued - suite)

Tableau 1

Estimations désaisonnalisées de l'emploi (en milliers), pour  
l'ensemble des salariés, pour une sélection d'industries,  
Canada, provinces et territoires.

NAICS 2002	Industry	Jan. - Janv.	Feb. - Fév.	March - Mars	April - Avril	May - Mai	June - Juin	July - Juillet	August - Août	Sept. - Sept.	Oct. - Oct.	Nov. - Nov.	Dec. - Déc.
SCIAN 2002	Industrie												
<b>NEW BRUNSWICK - NOUVEAU-BRUNSWICK</b>													
<b>Non-durable goods - Biens non durables</b>													
	2002	24.8	24.8	24.2	23.8	22.9	23.4	24.6	24.4	24.7	24.3	24.9	24.0
	2003	23.8	24.0	24.4	24.8	23.6	23.7	23.2	22.8	22.5	23.1	23.1	23.4
	2004	23.1	23.2	23.1	21.9	22.6	22.1	21.2	20.7	20.8	21.0	20.0	21.4
	2005	20.4	19.9	19.3	19.3	18.3	18.0	17.8	18.1	18.2	18.2	18.9	19.1
	2006	18.2	17.4	16.9	16.9	16.5	16.4	16.7	17.3	..	..	..	..
<b>Durable goods - Biens durables</b>													
	2002	19.8	19.1	19.3	19.2	18.9	19.0	19.3	18.8	18.4	18.5	18.5	18.1
	2003	18.3	18.6	17.8	18.2	18.6	18.5	17.9	18.1	17.9	17.8	18.0	17.9
	2004	17.5	17.5	17.4	17.8	17.7	17.9	18.0	17.5	17.5	17.3	17.1	16.9
	2005	16.1	16.3	16.3	16.2	15.9	15.8	16.0	16.0	16.0	15.8	15.9	16.4
	2006	16.2	16.6	16.2	16.0	16.5	16.3	16.1	16.4	..	..	..	..
<b>41-45N Trade - Commerce</b>													
	2002	48.6	49.1	48.9	49.4	49.0	49.2	49.4	50.7	50.5	51.3	51.6	51.4
	2003	51.5	51.2	50.8	50.3	51.2	50.3	50.8	50.2	49.4	50.9	50.1	50.6
	2004	50.7	50.0	49.8	50.1	50.2	50.5	50.1	50.3	50.3	50.0	50.5	50.7
	2005	50.3	50.5	50.9	50.6	50.3	50.6	50.3	49.9	50.1	50.0	50.0	50.3
	2006	50.2	50.4	49.7	49.6	49.8	49.6	49.1	49.6	..	..	..	..
<b>41 Wholesale Trade - Commerce de gros</b>													
	2002	11.5	11.7	11.4	11.5	11.6	11.5	11.6	11.8	11.7	11.8	12.0	12.1
	2003	11.9	11.8	11.8	11.7	11.6	11.6	11.4	11.1	11.4	11.6	11.5	11.6
	2004	11.9	11.4	11.4	11.4	11.5	11.5	11.5	11.4	11.5	11.3	11.5	11.4
	2005	11.4	11.4	11.4	11.3	11.3	11.1	11.1	11.0	11.1	11.0	10.9	11.2
	2006	11.1	11.2	10.6	10.5	10.5	10.4	10.3	10.3	..	..	..	..
<b>44-45 Retail trade - Commerce de détail</b>													
	2002	37.2	37.5	37.6	37.8	37.5	37.7	37.8	38.8	38.8	39.4	39.6	39.3
	2003	39.7	39.5	39.0	38.5	39.6	38.7	39.4	39.0	38.0	39.2	38.5	39.0
	2004	38.9	38.5	38.4	38.6	38.7	39.1	38.7	38.8	38.8	38.5	38.9	39.4
	2005	39.0	39.1	39.6	39.2	39.1	39.6	39.3	38.9	38.9	38.9	39.0	39.2
	2006	39.0	39.4	39.2	39.0	39.3	39.3	38.7	39.2	..	..	..	..
<b>48-49 Transportation &amp; warehousing - Transport et entreposage</b>													
	2002	16.6	16.5	16.6	16.4	16.4	15.9	16.0	16.1	16.3	16.6	16.4	16.6
	2003	16.4	16.7	16.6	16.7	16.9	16.9	17.1	16.9	17.0	16.4	16.4	16.4
	2004	16.4	16.2	16.5	16.7	16.6	16.7	17.3	16.9	16.7	17.1	17.2	16.9
	2005	16.9	16.6	16.4	16.3	16.4	16.5	16.6	17.1	16.8	16.7	16.5	16.6
	2006	16.2	16.3	16.4	16.5	16.2	16.4	17.0	16.9	..	..	..	..
<b>51 Information &amp; cultural industries - Industrie de l'information et industrie culturelle</b>													
	2002	6.5	6.5	6.6	6.5	7.0	7.0	7.0	7.1	7.1	7.1	7.3	7.1
	2003	7.0	7.3	7.5	7.4	7.3	7.1	6.9	6.5	6.2	6.0	5.9	6.3
	2004	6.4	6.4	6.5	5.3	5.4	5.5	5.6	5.4	6.6	6.6	6.5	6.4
	2005	6.2	6.2	6.2	6.4	6.5	6.7	6.7	6.7	6.7	6.5	6.5	6.5
	2006	6.5	6.6	6.7	6.9	7.0	7.1	6.9	6.7	..	..	..	..
<b>52 Finance &amp; insurance - Finance et assurances</b>													
	2002	10.1	10.5	10.7	11.0	11.1	10.9	11.2	11.3	10.7	10.9	10.8	10.7
	2003	10.8	10.1	10.1	10.3	10.7	10.3	10.8	10.5	10.4	10.5	10.3	10.5
	2004	10.1	9.9	10.2	10.9	10.6	10.2	10.8	10.5	10.5	10.3	10.3	10.6
	2005	10.4	10.4	10.7	10.6	10.5	10.3	10.8	10.4	10.8	10.3	10.4	10.6
	2006	10.0	10.8	10.7	10.5	10.5	10.6	10.5	10.8	..	..	..	..
<b>53 Real estate &amp; rental &amp; leasing - Services immobiliers et services de location et de location à bail</b>													
	2002	3.0	3.1	3.1	3.2	3.2	3.1	3.3	3.3	3.2	3.2	3.1	3.1
	2003	3.3	3.5	3.5	3.4	3.4	3.5	3.6	3.5	3.6	3.6	3.6	3.8
	2004	3.7	3.7	3.7	3.6	3.6	3.6	3.5	3.6	3.6	3.6	3.6	3.5
	2005	3.5	3.4	3.4	3.5	3.5	3.5	3.4	3.4	3.4	3.4	3.5	3.4
	2006	3.4	3.4	3.3	3.3	3.3	3.2	3.3	3.4	..	..	..	..
<b>54 Professional, scientific &amp; technical services - Services professionnels, scientifiques et techniques</b>													
	2002	8.5	8.6	8.6	8.8	8.9	9.0	8.9	9.3	9.1	9.2	9.2	9.3
	2003	9.0	8.8	8.9	8.9	9.0	8.8	8.9	8.6	8.6	8.9	8.8	8.9
	2004	8.7	8.5	8.3	8.2	8.1	7.9	7.9	7.9	7.8	7.7	7.8	7.8

**Table 1**  
**Seasonally Adjusted Estimates of Employment (in thousands),**  
**for All Employees, for Selected Industries, Canada, Provinces**  
**and Territories.**

(Continued - suite)

**Tableau 1**  
**Estimations désaisonnalisées de l'emploi (en milliers), pour**  
**l'ensemble des salariés, pour une sélection d'industries,**  
**Canada, provinces et territoires.**

NAICS 2002	Industry	Jan. - Janv.	Feb. - Fév.	March - Mars	April - Avril	May - Mai	June - Juin	July - Juillet	August - Août	Sept. - Sept.	Oct. - Oct.	Nov. - Nov.	Dec. - Déc.
SCIAN 2002	Industrie												
<b>NEW BRUNSWICK - NOUVEAU-BRUNSWICK</b>													
54	<b>Professional, scientific &amp; technical services - Services professionnels, scientifiques et techniques</b>												
	2005	8.0	8.0	8.1	8.1	8.1	8.3	8.2	8.2	8.4	8.3	8.3	8.4
	2006	8.4	8.5	8.5	8.6	8.5	8.6	8.5	8.6	..	..	..	..
55	<b>Management of companies &amp; enterprises - Gestion de sociétés et d'entreprises</b>												
	2002	2.2	2.2	2.2	2.2	2.3	2.4	2.5	2.5	2.5	2.6	2.6	2.6
	2003	2.6	2.6	2.9	2.1	2.7	2.8	2.7	2.8	2.1	2.1	2.1	2.3
	2004	2.2	2.1	2.1	2.2	2.3	2.3	2.1	2.2	2.1	2.2	2.1	2.1
	2005	2.1	2.1	2.1	2.1	2.2	2.3	2.3	2.3	2.2	2.2	2.2	2.2
	2006	2.1	2.0	2.0	2.1	2.1	2.2	2.2	2.1	..	..	..	..
56	<b>Admin. &amp; support, waste managem. &amp; remediation services - Services admin., soutien, gestion des déchets, assainissem.</b>												
	2002	14.3	14.4	14.5	14.5	14.3	14.4	14.4	14.2	14.2	14.2	14.2	14.5
	2003	14.9	14.8	14.4	15.0	15.2	14.9	15.0	15.0	15.2	15.2	15.1	15.1
	2004	15.1	15.1	15.3	15.4	15.9	16.4	16.8	16.5	16.3	16.3	16.2	16.0
	2005	15.7	15.8	15.7	16.0	15.6	15.7	15.8	15.9	16.1	16.2	16.4	16.4
	2006	16.1	16.0	16.1	16.0	16.1	16.2	15.9	15.8	..	..	..	..
61	<b>Educational services - Services d'enseignement</b>												
	2002	22.8	22.6	22.7	22.8	23.2	23.1	22.7	22.8	22.9	22.8	23.2	22.8
	2003	23.1	24.0	23.9	24.4	24.3	25.7	24.0	23.2	23.2	24.5	23.2	23.3
	2004	22.3	22.0	21.7	21.4	21.3	21.4	22.2	21.7	20.6	20.6	19.5	19.8
	2005	19.8	19.4	19.5	19.1	19.0	19.0	19.5	19.7	20.3	20.3	20.7	22.2
	2006	22.0	21.9	22.1	21.8	21.2	20.4	20.8	21.4	..	..	..	..
62	<b>Health care &amp; social assistance - Soins de santé et assistance sociale</b>												
	2002	34.3	34.3	34.2	34.2	34.5	35.2	35.8	35.6	34.6	34.8	35.1	35.0
	2003	35.1	35.3	34.9	35.3	36.0	36.4	37.7	37.1	36.7	36.7	34.8	35.2
	2004	35.1	34.0	34.0	34.0	34.6	34.7	36.0	35.4	34.7	34.4	34.7	34.5
	2005	34.7	34.7	35.0	34.9	35.7	36.0	36.7	36.7	36.3	36.0	36.0	35.8
	2006	36.6	36.6	36.6	35.7	36.8	37.6	37.5	37.0	..	..	..	..
71	<b>Arts, entertainment &amp; recreation - Arts, spectacles et loisirs</b>												
	2002	4.2	4.2	4.2	4.0	4.1	3.9	3.6	3.8	3.9	4.1	4.3	4.2
	2003	4.5	4.4	4.4	4.5	4.2	4.3	4.4	4.4	4.1	3.9	3.6	3.6
	2004	3.5	3.6	3.6	3.6	3.7	4.0	3.9	3.9	3.9	3.8	3.6	3.6
	2005	3.5	3.5	3.7	3.7	3.8	3.9	3.9	4.0	4.1	4.0	4.1	4.1
	2006	4.1	4.2	4.3	4.2	4.3	4.3	4.1	4.1	..	..	..	..
72	<b>Accommodation &amp; food services - Hébergement et services de restauration</b>												
	2002	22.5	22.6	22.6	22.6	22.5	22.0	22.0	22.1	22.4	22.7	23.2	23.1
	2003	23.3	22.7	22.6	22.3	22.3	21.4	22.0	22.0	21.9	22.3	21.9	22.0
	2004	22.2	22.2	22.3	22.8	22.7	22.8	22.8	23.3	23.0	22.6	22.4	22.3
	2005	21.8	22.2	22.6	22.6	22.8	23.2	23.2	22.9	22.9	22.4	22.5	23.0
	2006	22.8	22.9	22.9	22.8	22.9	22.9	22.9	22.6	..	..	..	..
81	<b>Other services (except public administration) - Autres services, sauf les administration publiques</b>												
	2002	10.3	10.3	10.2	10.0	9.9	9.6	9.3	9.4	9.5	9.4	9.2	9.1
	2003	9.0	8.9	8.8	8.6	8.9	9.0	10.0	9.4	9.0	9.0	8.7	8.8
	2004	8.8	8.7	8.6	8.7	8.6	8.5	8.5	8.5	8.7	8.7	8.8	8.7
	2005	8.6	8.8	8.9	8.9	8.9	9.0	8.7	8.7	8.7	8.7	8.9	9.0
	2006	8.9	9.0	9.0	9.0	9.0	9.2	9.1	9.1	..	..	..	..
91	<b>Public administration - Administrations publiques</b>												
	2002	24.2	24.3	24.1	24.1	23.7	23.3	22.8	23.0	23.6	24.1	24.2	24.1
	2003	24.5	24.6	24.8	24.9	25.2	25.9	25.3	25.5	25.0	24.3	24.1	24.4
	2004	24.1	24.2	24.3	24.2	24.3	24.4	24.5	24.6	23.9	23.9	24.0	23.9
	2005	23.9	24.0	23.9	24.0	24.2	24.4	24.4	25.0	25.7	25.0	25.0	24.7
	2006	24.8	24.8	24.9	25.4	25.2	25.2	25.0	25.0	..	..	..	..

**Table 1**  
**Seasonally Adjusted Estimates of Employment (in thousands),**  
**for All Employees, for Selected Industries, Canada, Provinces**  
**and Territories.**

(Continued - suite)

**Tableau 1**  
**Estimations désaisonnalisées de l'emploi (en milliers), pour**  
**l'ensemble des salariés, pour une sélection d'industries,**  
**Canada, provinces et territoires.**

NAICS 2002	Industry	Jan.	Feb.	March	April	May	June	July	August	Sept.	Oct.	Nov.	Dec.
SCIAN 2002	Industrie	Janv.	Fév.	Mars	Avril	Mai	Juin	Juillet	Août	Sept.	Oct.	Nov.	Déc.
<b>QUÉBEC</b>													
<b>00-91N Industrial aggregate (including unclassified) - Ensemble des industries y compris les entreprises non classifiées</b>													
	2002	3,025.4	3,032.8	3,051.4	3,063.3	3,080.3	3,084.0	3,095.2	3,133.2	3,119.7	3,136.4	3,136.5	3,148.6
	2003	3,144.9	3,165.7	3,165.2	3,153.8	3,161.3	3,164.0	3,160.6	3,152.8	3,157.4	3,169.8	3,174.5	3,177.4
	2004	3,174.5	3,168.7	3,166.6	3,170.4	3,165.3	3,182.9	3,193.9	3,186.9	3,196.8	3,192.9	3,192.8	3,194.5
	2005	3,204.9	3,196.5	3,202.3	3,209.0	3,192.6	3,208.8	3,216.2	3,220.1	3,218.3	3,210.2	3,217.3	3,213.6
	2006	3,210.0	3,211.0	3,219.8	3,224.1	3,223.8	3,236.6	3,235.7	3,238.0	..	..	..	..
<b>11-91N Industrial aggregate (excluding unclassified) - Ensemble des industries sauf les entreprises non classifiées</b>													
	2002	3,012.5	3,020.5	3,039.6	3,049.7	3,064.6	3,068.6	3,081.0	3,113.2	3,102.8	3,118.1	3,119.5	3,129.7
	2003	3,121.7	3,141.5	3,140.4	3,130.9	3,138.6	3,139.5	3,133.4	3,121.3	3,130.5	3,143.5	3,149.0	3,150.0
	2004	3,145.4	3,139.1	3,136.0	3,139.2	3,134.5	3,151.2	3,165.2	3,154.6	3,166.4	3,161.4	3,162.1	3,164.0
	2005	3,176.6	3,167.5	3,173.1	3,178.5	3,161.2	3,181.4	3,186.9	3,189.8	3,193.0	3,185.3	3,190.9	3,187.0
	2006	3,183.1	3,175.4	3,184.6	3,189.2	3,189.0	3,198.7	3,196.5	3,195.8	..	..	..	..
<b>11-33N Goods producing industries - Branche productrice de biens</b>													
	2002	762.9	762.2	766.4	762.2	766.9	763.6	764.5	775.5	768.9	771.7	776.9	779.0
	2003	774.4	784.6	782.0	782.5	790.8	783.5	780.3	776.3	772.0	778.5	775.6	773.6
	2004	770.1	767.1	767.5	767.0	766.5	769.0	771.3	765.6	771.9	766.3	764.0	764.5
	2005	762.5	758.2	757.8	758.8	753.5	752.4	749.5	750.2	749.4	745.8	746.4	745.0
	2006	737.6	738.9	741.7	741.6	741.2	740.3	737.4	740.3	..	..	..	..
<b>41-91N Service producing industries - Branche productrice de services</b>													
	2002	2,250.0	2,258.1	2,273.2	2,287.5	2,299.7	2,305.0	2,316.5	2,335.1	2,333.7	2,346.9	2,342.4	2,350.4
	2003	2,348.5	2,356.7	2,358.3	2,348.2	2,350.4	2,356.0	2,353.0	2,342.2	2,358.2	2,365.1	2,373.2	2,375.8
	2004	2,377.5	2,371.8	2,368.4	2,371.7	2,371.2	2,381.9	2,393.4	2,386.5	2,393.8	2,394.8	2,397.9	2,398.6
	2005	2,416.5	2,409.6	2,415.3	2,419.0	2,411.4	2,428.5	2,436.8	2,437.5	2,442.2	2,439.3	2,444.2	2,441.4
	2006	2,445.8	2,437.2	2,442.8	2,447.4	2,449.1	2,458.0	2,459.5	2,454.8	..	..	..	..
<b>11 Forestry, logging &amp; support - Foresterie, exploitation et soutien</b>													
	2002	17.6	17.5	17.5	17.4	16.5	15.7	15.0	14.7	14.6	15.4	15.8	16.6
	2003	16.7	17.2	17.3	17.8	18.3	18.3	17.7	17.3	16.8	16.8	17.9	17.4
	2004	17.8	18.0	18.0	17.8	17.8	18.3	18.9	18.4	18.9	18.6	18.2	18.4
	2005	17.2	17.4	17.4	17.6	18.2	18.3	18.1	19.2	19.1	18.5	17.9	17.8
	2006	17.8	17.5	17.5	17.7	18.3	18.0	17.3	17.2	..	..	..	..
<b>21 Mining &amp; oil &amp; gas extraction - Extraction minière et extraction de pétrole et de gaz</b>													
	2002	11.8	12.1	12.4	12.2	11.9	11.4	11.2	11.4	11.1	11.2	11.5	11.7
	2003	11.8	12.0	11.8	11.5	11.7	12.0	12.4	11.9	11.9	12.2	11.6	11.8
	2004	11.9	11.8	12.2	12.3	12.3	11.8	11.9	11.8	11.7	11.6	11.5	11.3
	2005	10.9	10.6	10.3	10.6	10.3	10.9	10.4	10.7	11.1	10.7	11.0	10.6
	2006	9.7	10.4	11.0	11.5	11.9	11.8	12.0	12.6	..	..	..	..
<b>22 Utilities - Services publics</b>													
	2002	26.8	26.8	27.1	27.1	27.0	26.8	26.8	26.9	26.8	26.9	27.0	28.6
	2003	29.2	28.4	28.3	28.7	29.3	29.4	29.5	29.7	29.7	29.8	29.6	29.8
	2004	31.5	30.5	30.7	30.6	30.6	31.1	31.2	31.1	31.4	31.4	31.6	31.4
	2005	30.9	31.2	31.4	31.6	31.3	31.0	31.0	30.9	30.6	30.7	30.5	30.3
	2006	30.7	30.8	30.7	30.4	30.3	30.3	30.5	30.9	..	..	..	..
<b>23 Construction - Construction</b>													
	2002	124.3	125.5	126.7	126.8	127.6	127.5	128.0	129.1	129.6	134.1	133.6	132.6
	2003	129.0	134.7	135.4	134.5	135.6	135.1	134.6	138.4	137.6	138.6	139.2	139.1
	2004	139.2	140.4	140.4	140.6	142.0	142.4	142.6	141.9	142.7	142.2	142.6	142.5
	2005	141.9	140.4	140.6	141.3	140.6	141.5	140.8	141.4	142.0	141.1	140.0	140.9
	2006	137.7	140.1	140.7	142.1	141.8	142.1	141.3	141.4	..	..	..	..
<b>31-33 Manufacturing - Fabrication</b>													
	2002	582.2	580.0	582.6	578.6	583.5	582.2	583.2	594.3	586.4	584.8	588.7	590.1
	2003	587.7	592.1	589.1	589.8	595.6	588.4	585.7	579.9	575.6	581.4	577.1	576.5
	2004	569.5	566.2	566.0	565.8	563.3	565.2	566.3	562.9	567.0	562.7	559.9	562.0
	2005	561.5	558.0	557.8	557.8	552.8	550.5	549.0	548.4	546.8	544.7	546.8	546.1
	2006	540.7	539.4	542.0	540.0	538.7	538.4	535.8	539.0	..	..	..	..
<b>Non-durable goods - Biens non durables</b>													
	2002	283.1	281.8	281.8	282.6	281.9	281.1	282.1	284.7	283.5	283.4	284.2	283.7
	2003	282.5	283.3	281.7	280.0	285.4	279.2	276.0	271.6	266.9	270.2	267.5	268.6

Table 1

Seasonally Adjusted Estimates of Employment (in thousands),  
for All Employees, for Selected Industries, Canada, Provinces  
and Territories.

(Continued - suite)

Tableau 1

Estimations désaisonnalisées de l'emploi (en milliers), pour  
l'ensemble des salariés, pour une sélection d'industries,  
Canada, provinces et territoires.

NAICS 2002	Industry	Jan. - Janv.	Feb. - Fév.	March - Mars	April - Avril	May - Mai	June - Juin	July - Juillet	August - Août	Sept. - Sept.	Oct. - Oct.	Nov. - Nov.	Dec. - Déc.
SCIAN 2002	Industrie	Jan. - Janv.	Feb. - Fév.	March - Mars	April - Avril	May - Mai	June - Juin	July - Juillet	August - Août	Sept. - Sept.	Oct. - Oct.	Nov. - Nov.	Dec. - Déc.
<b>QUÉBEC</b>													
<b>Non-durable goods - Biens non durables</b>													
	2004	265.4	264.2	263.5	262.8	260.8	260.7	260.4	259.5	259.9	258.2	255.1	256.9
	2005	256.4	255.1	254.1	251.9	249.6	247.7	246.8	245.0	245.0	244.8	244.8	245.2
	2006	241.4	239.5	238.4	239.0	238.5	238.9	236.9	239.2	..	..	..	..
<b>Durable goods - Biens durables</b>													
	2002	299.7	298.6	301.1	295.2	301.8	301.2	301.1	309.4	302.4	301.6	304.3	306.1
	2003	305.7	309.1	307.7	309.1	310.4	309.5	309.9	308.2	308.3	311.5	309.2	307.6
	2004	304.4	302.2	302.7	302.4	302.9	305.1	306.3	303.4	306.6	304.7	304.2	304.9
	2005	305.1	303.0	303.7	305.3	303.5	303.6	302.9	303.5	301.4	300.1	301.2	300.9
	2006	299.0	299.7	303.4	300.9	300.3	300.0	299.3	300.0	..	..	..	..
<b>41-45N Trade - Commerce</b>													
	2002	520.1	525.1	530.7	533.9	541.6	545.8	551.4	558.9	556.1	561.8	559.3	561.4
	2003	561.1	562.8	562.8	563.9	566.6	562.7	564.9	561.5	566.5	571.0	572.3	573.1
	2004	574.6	574.5	572.3	574.4	574.3	577.5	578.0	578.5	581.8	582.4	583.6	584.4
	2005	588.8	588.1	590.2	590.9	589.4	592.1	592.9	594.2	594.3	592.3	595.3	595.0
	2006	597.7	595.4	598.5	598.2	598.7	599.9	601.2	601.0	..	..	..	..
<b>41 Wholesale Trade - Commerce de gros</b>													
	2002	172.0	176.4	180.2	181.4	183.4	184.3	185.9	189.4	186.8	189.7	187.7	189.0
	2003	188.1	188.9	187.4	188.2	191.2	187.6	187.3	185.8	186.2	188.7	187.7	187.3
	2004	186.2	185.2	184.2	183.9	184.1	184.8	184.7	185.3	185.4	183.6	184.4	184.1
	2005	184.6	183.4	183.4	183.6	181.9	181.7	182.2	181.5	181.8	180.2	180.6	179.6
	2006	180.3	179.8	179.6	178.2	179.2	179.6	180.1	178.6	..	..	..	..
<b>44-45 Retail trade - Commerce de détail</b>													
	2002	348.0	349.1	350.5	352.5	358.8	362.2	365.5	368.7	369.3	371.9	371.6	372.3
	2003	372.7	374.0	375.3	375.6	376.3	375.4	377.7	374.9	380.3	382.0	384.6	385.8
	2004	388.3	389.5	388.2	390.5	391.0	392.9	393.3	392.6	396.5	398.4	399.2	400.2
	2005	404.1	404.8	406.9	407.3	408.1	410.4	410.8	412.3	412.5	411.6	414.7	415.4
	2006	417.5	415.7	419.0	420.1	419.7	420.3	421.1	422.3	..	..	..	..
<b>48-49 Transportation &amp; warehousing - Transport et entreposage</b>													
	2002	144.9	144.0	144.2	143.8	143.1	142.3	142.9	143.4	143.6	143.2	142.9	142.9
	2003	142.5	143.3	142.5	141.8	140.3	139.8	138.5	137.2	136.7	136.1	136.8	137.0
	2004	137.7	136.9	138.3	139.5	140.1	140.9	143.2	142.3	141.5	142.3	142.3	141.7
	2005	141.7	141.6	141.2	141.0	141.5	142.1	142.3	141.7	142.5	142.5	141.8	142.2
	2006	141.2	140.3	141.2	140.0	140.8	141.8	142.9	144.0	..	..	..	..
<b>51 Information &amp; cultural industries - Industrie de l'information et industrie culturelle</b>													
	2002	78.9	78.6	77.7	77.8	76.4	75.5	76.1	76.5	76.0	75.6	76.1	76.2
	2003	75.9	76.6	77.6	77.2	76.0	77.4	79.7	78.0	80.6	79.0	78.4	78.3
	2004	77.5	76.8	76.6	77.7	77.6	78.3	77.6	77.5	77.7	77.9	78.4	79.0
	2005	79.4	79.9	80.2	80.7	80.8	81.5	80.4	80.9	80.6	80.1	79.9	80.2
	2006	80.0	80.9	80.8	80.3	79.8	79.9	79.7	79.4	..	..	..	..
<b>52 Finance &amp; insurance - Finance et assurances</b>													
	2002	122.7	124.9	122.8	121.0	122.1	123.3	124.4	125.6	125.3	127.8	126.1	126.7
	2003	126.3	126.1	126.7	127.7	126.4	128.2	127.8	127.9	128.3	128.1	129.4	131.8
	2004	132.1	133.1	132.5	132.4	133.1	132.0	132.1	132.6	133.4	134.2	134.6	133.2
	2005	133.6	133.2	133.7	134.1	134.2	134.5	135.3	134.4	134.9	134.9	135.2	135.0
	2006	134.8	133.7	134.5	133.9	133.8	134.2	135.8	134.8	..	..	..	..
<b>53 Real estate &amp; rental &amp; leasing - Services immobiliers et services de location et de location à bail</b>													
	2002	44.4	45.7	47.0	47.4	47.3	47.0	45.8	48.0	47.5	47.8	47.6	47.9
	2003	47.9	47.9	47.4	47.2	47.6	46.8	47.4	46.8	46.2	46.5	46.1	45.9
	2004	45.0	45.1	44.9	45.3	46.1	46.6	46.9	47.4	48.1	48.0	48.1	48.3
	2005	49.0	48.7	48.8	48.0	47.3	47.9	47.0	47.1	47.9	47.9	48.4	48.7
	2006	49.6	48.9	48.7	48.9	48.4	49.0	48.0	47.2	..	..	..	..
<b>54 Professional, scientific &amp; technical services - Services professionnels, scientifiques et techniques</b>													
	2002	141.7	142.4	146.2	147.5	148.4	147.7	148.7	150.0	149.6	151.4	150.6	150.4
	2003	148.7	149.8	149.5	147.8	147.5	145.9	146.7	145.7	146.2	146.7	147.6	148.1
	2004	148.9	149.1	148.3	148.8	148.5	149.5	148.6	149.4	149.2	148.5	148.9	149.3
	2005	150.7	148.3	148.9	149.1	150.0	150.6	150.4	150.1	151.3	151.1	151.2	151.1
	2006	152.1	151.1	151.1	151.2	150.9	150.4	150.2	150.0	..	..	..	..

Table 1

Seasonally Adjusted Estimates of Employment (in thousands),  
for All Employees, for Selected Industries, Canada, Provinces  
and Territories.

(Continued - suite)

Tableau 1

Estimations désaisonnalisées de l'emploi (en milliers), pour  
l'ensemble des salariés, pour une sélection d'industries,  
Canada, provinces et territoires.

NAICS 2002	Industry	Jan. - Janv.	Feb. - Fév.	March - Mars	April - Avril	May - Mai	June - Juin	July - Juillet	August - Août	Sept. - Sept.	Oct. - Oct.	Nov. - Nov.	Dec. - Déc.
SCIAN 2002	Industrie												
<b>QUÉBEC</b>													
55	<b>Management of companies &amp; enterprises - Gestion de sociétés et d'entreprises</b>												
	2002	16.7	16.5	17.1	17.1	17.6	18.5	18.2	18.7	18.1	18.3	18.1	18.3
	2003	18.3	18.1	19.0	18.8	18.3	18.7	18.3	18.1	18.2	18.0	18.5	18.7
	2004	18.4	18.6	18.5	18.5	19.0	19.4	19.2	19.1	18.8	18.7	18.7	19.0
	2005	19.5	19.6	19.3	19.0	19.3	19.9	19.5	19.3	19.3	19.4	19.4	18.9
	2006	18.6	18.6	18.7	18.9	19.4	19.7	19.2	19.1	..	..	..	..
56	<b>Admin. &amp; support, waste managemt. &amp; remediation services - Services admin., soutien, gestion des déchets, assainissem.</b>												
	2002	118.6	119.5	119.6	122.7	125.8	127.3	128.2	129.7	129.4	130.8	130.5	131.2
	2003	130.4	130.1	130.3	129.7	130.5	129.7	130.5	130.7	129.4	129.6	129.0	129.0
	2004	129.1	128.5	127.5	127.4	125.5	125.3	126.1	125.7	127.4	127.0	128.4	129.1
	2005	130.0	129.7	130.7	132.7	132.3	133.8	134.7	134.8	136.4	136.8	136.4	137.2
	2006	137.3	136.8	136.9	137.5	139.0	139.1	138.4	139.8	..	..	..	..
61	<b>Educational services - Services d'enseignement</b>												
	2002	213.1	213.0	213.7	213.8	214.2	214.3	214.1	215.4	215.5	216.0	214.8	216.1
	2003	215.2	216.8	214.9	214.6	213.8	216.1	205.9	206.3	213.2	212.0	215.3	214.7
	2004	214.9	213.2	213.7	213.6	215.6	216.1	221.1	216.2	214.2	214.4	213.2	211.8
	2005	213.1	213.1	213.4	213.4	209.0	212.5	213.5	214.8	211.6	211.6	210.5	210.5
	2006	211.9	211.6	207.8	206.5	205.7	208.7	208.9	210.5	..	..	..	..
62	<b>Health care &amp; social assistance - Soins de santé et assistance sociale</b>												
	2002	302.1	303.8	304.7	306.8	307.1	308.8	310.3	311.6	313.6	315.3	315.4	315.7
	2003	315.5	317.3	320.1	320.0	320.6	327.8	322.9	323.7	324.8	326.0	326.9	328.9
	2004	327.6	326.2	328.1	329.7	329.9	330.4	331.8	331.2	330.8	330.6	330.6	331.1
	2005	332.3	332.2	333.7	333.8	336.2	336.9	338.8	339.3	340.8	339.0	340.1	339.0
	2006	338.1	338.1	339.0	341.3	339.5	338.6	335.5	334.8	..	..	..	..
71	<b>Arts, entertainment &amp; recreation - Arts, spectacles et loisirs</b>												
	2002	50.7	50.5	51.2	52.6	54.4	53.8	52.9	53.2	53.7	53.4	53.8	53.7
	2003	53.0	54.8	55.3	53.7	51.6	52.5	54.8	54.6	53.5	54.6	54.7	54.9
	2004	55.7	55.6	55.4	55.6	54.1	54.8	54.7	54.4	55.0	54.9	55.3	55.5
	2005	56.3	56.2	56.6	55.6	54.2	54.9	55.3	55.3	55.9	56.5	56.9	55.8
	2006	56.3	56.2	56.8	56.3	58.1	58.0	58.6	57.3	..	..	..	..
72	<b>Accommodation &amp; food services - Hébergement et services de restauration</b>												
	2002	206.9	206.9	208.8	211.6	212.0	212.1	211.6	212.5	210.8	210.3	210.1	211.2
	2003	211.0	210.8	210.5	206.1	206.4	205.7	206.3	203.7	205.4	206.8	206.2	205.8
	2004	206.4	208.4	206.5	206.3	207.7	208.5	209.5	210.4	211.7	213.3	214.1	214.9
	2005	216.1	215.5	216.2	215.3	215.8	216.8	217.2	218.6	220.2	220.6	221.3	221.3
	2006	221.2	220.4	220.8	222.6	222.5	223.6	223.0	221.4	..	..	..	..
81	<b>Other services (except public administration) - Autres services, sauf les administrations publiques</b>												
	2002	107.3	106.8	107.4	109.1	109.9	109.2	110.0	111.5	112.2	113.0	113.6	113.7
	2003	114.5	116.4	117.0	116.6	117.4	117.3	118.4	118.1	119.0	119.7	119.4	119.6
	2004	118.9	118.8	118.0	117.8	117.8	119.2	119.6	119.2	120.4	120.8	121.2	121.3
	2005	121.6	121.4	122.3	122.4	121.7	122.4	122.3	122.8	122.8	122.6	123.5	124.0
	2006	123.7	123.3	124.2	123.5	123.8	123.8	123.5	122.3	..	..	..	..
91	<b>Public administration - Administrations publiques</b>												
	2002	180.3	180.3	182.0	182.6	180.4	179.3	180.6	181.1	182.1	182.6	183.3	185.1
	2003	186.9	186.2	184.5	183.9	188.2	188.0	188.5	189.3	190.1	191.6	192.0	190.1
	2004	188.0	187.4	187.6	186.0	183.8	184.6	185.0	184.0	183.8	181.9	180.6	180.9
	2005	181.2	182.6	182.2	181.7	182.9	183.4	184.4	184.3	183.0	183.9	184.8	183.7
	2006	183.7	183.5	184.8	189.6	190.5	191.2	191.8	190.2	..	..	..	..
<b>ONTARIO</b>													
00-91N	<b>Industrial aggregate (including unclassified) - Ensemble des industries y compris les entreprises non classifiées</b>												
	2002	4,991.1	5,003.1	5,009.3	5,040.3	5,092.3	5,106.0	5,125.6	5,153.5	5,150.2	5,153.6	5,157.4	5,168.6
	2003	5,171.7	5,167.7	5,167.0	5,156.2	5,181.6	5,147.7	5,163.8	5,169.5	5,156.7	5,178.2	5,201.0	5,215.0
	2004	5,218.7	5,228.4	5,241.8	5,242.7	5,243.3	5,263.0	5,258.6	5,244.5	5,270.8	5,280.4	5,295.9	5,303.5
	2005	5,309.5	5,315.8	5,314.2	5,326.5	5,327.8	5,344.5	5,352.3	5,355.0	5,372.4	5,376.9	5,385.2	5,389.3
	2006	5,395.8	5,387.5	5,400.3	5,408.1	5,414.3	5,416.3	5,416.9	5,408.6	..	..	..	..

Table 1

Seasonally Adjusted Estimates of Employment (in thousands),  
for All Employees, for Selected Industries, Canada, Provinces  
and Territories.

(Continued - suite)

Tableau 1

Estimations désaisonnalisées de l'emploi (en milliers), pour  
l'ensemble des salariés, pour une sélection d'industries,  
Canada, provinces et territoires.

NAICS 2002	Industry	Jan. - Janv.	Feb. - Fév.	March - Mars	April - Avril	May - Mai	June - Juin	July - Juillet	August - Août	Sept. - Sept.	Oct. - Oct.	Nov. - Nov.	Dec. - Déc.
SCIAN 2002	Industrie												
<b>ONTARIO</b>													
<b>11-91N Industrial aggregate (excluding unclassified) - Ensemble des industries sauf les entreprises non classifiées</b>													
	2002	4,960.2	4,971.2	4,973.0	5,005.5	5,056.0	5,071.3	5,091.0	5,119.2	5,114.0	5,116.4	5,119.6	5,132.6
	2003	5,136.9	5,133.9	5,129.6	5,120.1	5,140.7	5,105.0	5,116.9	5,121.6	5,105.8	5,122.9	5,142.8	5,155.0
	2004	5,155.2	5,163.1	5,173.8	5,175.2	5,173.7	5,190.5	5,186.6	5,172.0	5,193.9	5,198.8	5,211.2	5,213.8
	2005	5,215.5	5,219.9	5,215.3	5,224.0	5,222.4	5,241.2	5,245.5	5,251.5	5,268.2	5,272.6	5,279.4	5,284.1
	2006	5,288.7	5,295.7	5,309.1	5,318.0	5,323.6	5,325.2	5,326.8	5,323.1	..	..	..	..
<b>11-33N Goods producing industries - Branche productrice de biens</b>													
	2002	1,212.2	1,216.7	1,223.8	1,225.5	1,230.1	1,235.5	1,247.8	1,256.5	1,249.3	1,248.7	1,252.4	1,255.7
	2003	1,252.6	1,257.1	1,248.0	1,244.9	1,251.3	1,245.1	1,243.1	1,242.2	1,232.5	1,231.6	1,230.4	1,230.3
	2004	1,228.6	1,229.4	1,225.3	1,225.9	1,220.5	1,226.1	1,225.6	1,216.3	1,222.0	1,221.6	1,221.0	1,219.8
	2005	1,211.3	1,205.2	1,204.6	1,204.8	1,200.5	1,198.2	1,193.5	1,198.3	1,199.5	1,196.2	1,195.3	1,197.0
	2006	1,194.8	1,194.1	1,195.0	1,191.0	1,192.6	1,192.6	1,192.0	1,190.4	..	..	..	..
<b>41-91N Service producing industries - Branche productrice de services</b>													
	2002	3,748.3	3,755.0	3,746.4	3,780.9	3,824.6	3,834.6	3,843.7	3,865.6	3,866.5	3,867.9	3,867.5	3,877.1
	2003	3,884.4	3,877.0	3,878.5	3,875.7	3,886.5	3,858.4	3,874.2	3,882.1	3,874.7	3,891.4	3,912.8	3,925.4
	2004	3,927.5	3,934.9	3,946.5	3,950.0	3,947.1	3,962.5	3,961.9	3,958.1	3,973.4	3,977.4	3,991.0	3,995.3
	2005	4,005.5	4,017.0	4,009.5	4,019.7	4,013.1	4,041.1	4,053.2	4,054.9	4,070.5	4,076.5	4,085.0	4,087.7
	2006	4,092.6	4,101.1	4,112.8	4,127.4	4,130.4	4,133.0	4,135.7	4,134.3	..	..	..	..
<b>11 Forestry, logging &amp; support - Foresterie, exploitation et soutien</b>													
	2002	9.7	9.2	9.3	9.2	9.0	8.8	8.4	8.4	8.2	8.3	8.4	8.1
	2003	7.8	8.0	7.8	7.8	7.7	7.9	7.8	7.8	7.4	7.3	7.5	7.4
	2004	7.4	7.3	7.2	7.2	7.0	6.9	6.9	6.9	7.1	7.2	7.0	7.2
	2005	7.1	7.0	6.9	7.1	6.9	6.7	6.6	6.8	6.5	6.4	6.7	6.9
	2006	6.9	6.9	6.8	6.6	6.4	6.4	6.7	6.4	..	..	..	..
<b>21 Mining &amp; oil &amp; gas extraction - Extraction minière et extraction de pétrole et de gaz</b>													
	2002	17.3	17.2	17.1	17.4	17.3	17.4	17.3	17.7	17.6	17.1	17.2	17.1
	2003	17.1	17.2	17.0	16.9	16.9	18.1	16.3	16.3	17.8	18.0	18.0	18.3
	2004	18.6	18.6	18.5	18.7	18.7	19.2	19.4	19.5	18.9	19.1	19.0	19.2
	2005	18.9	18.9	19.3	19.4	19.6	19.5	19.5	19.5	19.8	19.9	20.0	20.3
	2006	20.0	20.0	20.7	21.1	20.8	20.4	20.7	20.5	..	..	..	..
<b>22 Utilities - Services publics</b>													
	2002	44.6	44.5	44.8	44.2	44.7	44.4	44.8	45.2	45.2	45.6	45.6	45.6
	2003	45.1	45.0	43.9	44.0	43.6	44.4	44.3	44.9	44.9	44.4	44.5	43.7
	2004	44.5	47.7	47.9	47.4	47.4	47.7	47.6	47.5	47.4	47.6	47.8	47.5
	2005	47.1	47.2	47.4	47.5	47.7	45.9	46.2	46.3	47.3	47.5	47.9	48.2
	2006	46.8	46.9	47.3	46.8	47.5	48.1	48.5	49.0	..	..	..	..
<b>23 Construction - Construction</b>													
	2002	208.6	212.7	215.8	214.8	215.2	216.0	218.2	223.2	220.1	221.7	224.1	226.4
	2003	227.5	226.3	224.2	223.1	224.0	224.3	228.2	227.7	227.5	228.8	229.1	230.9
	2004	229.5	229.1	228.9	229.3	230.4	230.5	230.3	229.1	232.4	232.6	234.3	235.0
	2005	230.5	228.8	229.2	230.8	231.0	231.6	231.8	232.7	233.7	233.8	233.1	232.2
	2006	231.8	231.4	233.0	232.7	234.1	235.8	234.1	237.2	..	..	..	..
<b>31-33 Manufacturing - Fabrication</b>													
	2002	932.0	933.3	936.9	939.8	946.3	948.9	958.8	959.9	958.3	956.2	957.3	958.7
	2003	954.6	960.8	955.1	952.8	961.1	950.3	945.9	943.4	935.1	933.3	931.6	931.0
	2004	928.2	926.7	922.5	923.1	918.7	921.5	920.1	911.5	916.7	915.5	913.7	912.6
	2005	906.9	903.2	901.4	899.8	896.5	894.0	887.6	891.4	892.8	889.0	888.7	890.0
	2006	889.2	888.8	887.5	883.7	884.4	882.0	881.2	877.6	..	..	..	..
<b>Non-durable goods - Biens non durables</b>													
	2002	352.9	353.8	354.9	355.7	357.9	359.3	360.2	362.4	361.9	360.9	363.5	363.8
	2003	363.1	363.8	360.6	359.3	362.8	358.5	359.0	358.5	353.3	355.9	353.2	352.9
	2004	352.9	351.8	351.8	351.5	349.4	348.3	349.0	344.1	345.9	346.0	344.2	343.8
	2005	337.4	339.7	338.7	337.8	335.0	336.0	333.5	333.1	332.6	328.7	329.5	328.5
	2006	327.2	329.5	330.0	327.5	326.6	325.4	323.2	324.0	..	..	..	..
<b>Durable goods - Biens durables</b>													
	2002	578.2	579.5	582.0	584.2	587.7	589.6	599.6	598.0	596.0	595.4	594.0	595.0
	2003	590.3	597.1	594.7	593.7	597.6	591.7	587.9	585.6	581.5	577.6	578.6	578.2



Table 1

Seasonally Adjusted Estimates of Employment (in thousands),  
for All Employees, for Selected Industries, Canada, Provinces  
and Territories.

(Continued - suite)

Tableau 1

Estimations désaisonnalisées de l'emploi (en milliers), pour  
l'ensemble des salariés, pour une sélection d'industries,  
Canada, provinces et territoires.

NAICS 2002	Industry	Jan. - Janv.	Feb. - Fév.	March - Mars	April - Avril	May - Mai	June - Juin	July - Juillet	August - Août	Sept. - Sept.	Oct. - Oct.	Nov. - Nov.	Dec. - Déc.
SCIAN 2002	Industrie	Jan. - Janv.	Feb. - Fév.	March - Mars	April - Avril	May - Mai	June - Juin	July - Juillet	August - Août	Sept. - Sept.	Oct. - Oct.	Nov. - Nov.	Dec. - Déc.
<b>ONTARIO</b>													
<b>Durable goods - Biens durables</b>													
	2004	573.4	575.0	570.8	571.8	568.7	573.5	571.9	568.3	570.5	569.6	569.5	568.9
	2005	567.5	563.4	562.8	562.3	561.0	558.6	554.7	559.3	560.2	560.3	559.1	561.3
	2006	560.6	559.2	558.0	556.6	557.7	557.1	558.2	552.9	..	..	..	..
<b>41-45N Trade - Commerce</b>													
	2002	855.0	860.0	864.6	871.9	877.0	879.1	880.0	886.2	883.8	884.7	887.0	886.1
	2003	890.8	885.1	888.8	890.3	899.8	884.3	889.2	889.6	879.2	890.7	889.5	890.6
	2004	890.5	894.3	893.3	891.4	895.1	895.6	898.5	897.6	901.5	901.7	906.0	908.7
	2005	911.2	909.6	907.7	906.8	907.8	911.5	912.9	914.5	916.9	916.5	919.7	921.2
	2006	922.0	922.2	921.0	924.0	923.1	925.6	925.1	926.0	..	..	..	..
<b>41 Wholesale Trade - Commerce de gros</b>													
	2002	299.4	299.4	303.7	307.7	308.9	310.0	309.0	312.7	309.4	311.8	313.3	313.3
	2003	312.7	311.6	313.0	315.1	316.3	315.0	316.4	316.7	316.1	320.9	317.2	314.7
	2004	314.0	312.8	310.6	308.8	308.7	308.7	308.7	307.9	309.0	307.8	306.5	307.4
	2005	308.9	309.8	308.6	307.8	304.6	307.8	309.2	307.9	308.8	307.8	308.0	308.4
	2006	309.1	309.1	309.5	310.7	308.5	310.0	309.6	310.3	..	..	..	..
<b>44-45 Retail trade - Commerce de détail</b>													
	2002	556.4	560.3	560.9	564.1	567.2	569.0	571.0	573.4	574.6	573.7	573.7	573.0
	2003	578.9	573.0	575.6	575.0	582.5	569.2	572.7	572.8	563.3	570.7	572.6	576.2
	2004	577.4	581.0	582.4	582.4	585.0	586.9	589.8	589.6	592.7	594.8	599.6	601.4
	2005	603.2	599.4	598.7	598.7	601.8	603.6	603.7	606.6	608.3	609.6	612.0	613.2
	2006	612.8	612.7	611.3	613.2	614.6	615.6	615.3	615.3	..	..	..	..
<b>48-49 Transportation &amp; warehousing - Transport et entreposage</b>													
	2002	222.0	222.1	222.2	221.1	219.6	219.1	218.2	218.4	218.9	220.0	220.6	221.0
	2003	221.0	221.5	220.6	221.4	219.9	218.1	216.5	217.3	215.2	213.7	214.3	214.8
	2004	214.3	214.0	216.3	216.0	215.7	216.8	220.2	219.5	221.2	220.7	221.1	220.5
	2005	221.5	222.0	221.6	222.9	223.1	223.4	224.8	225.0	223.4	224.0	222.9	223.6
	2006	223.8	223.5	224.4	223.8	224.3	225.1	227.3	227.0	..	..	..	..
<b>51 Information &amp; cultural industries - Industrie de l'information et industrie culturelle</b>													
	2002	141.7	137.5	140.1	140.0	141.7	142.3	141.9	143.0	142.5	142.4	142.9	142.9
	2003	142.8	145.3	143.0	145.6	148.1	146.4	149.4	148.1	150.5	150.1	150.4	152.7
	2004	150.9	150.7	149.9	148.9	150.2	148.2	149.7	148.8	148.7	147.2	146.9	147.3
	2005	146.9	147.5	147.6	147.5	149.6	150.6	150.4	146.9	145.5	148.5	150.1	150.3
	2006	151.5	150.8	147.0	147.0	150.3	151.5	151.2	151.1	..	..	..	..
<b>52 Finance &amp; insurance - Finance et assurances</b>													
	2002	237.8	234.3	237.8	241.0	249.7	251.6	249.3	249.9	249.2	250.1	248.2	249.6
	2003	249.7	247.5	248.3	250.0	252.6	253.8	251.0	251.0	247.0	246.9	248.0	246.6
	2004	246.3	248.3	246.9	247.8	249.3	251.5	250.7	250.3	248.7	247.5	248.6	247.3
	2005	250.1	253.0	251.6	250.8	254.1	256.6	256.1	256.6	255.7	255.8	256.8	256.8
	2006	256.1	257.6	252.2	253.4	256.0	260.9	257.9	259.5	..	..	..	..
<b>53 Real estate &amp; rental &amp; leasing - Services immobiliers et services de location et de location à bail</b>													
	2002	88.2	89.0	92.3	94.1	94.5	95.4	94.5	94.1	92.0	89.9	90.5	91.7
	2003	89.9	89.8	88.8	88.9	89.1	89.2	89.4	88.6	90.5	92.1	94.0	92.8
	2004	92.7	93.5	92.7	93.2	94.5	94.7	94.4	95.9	95.3	95.5	95.6	95.7
	2005	97.5	101.7	99.0	98.0	98.1	98.6	98.7	98.8	100.3	101.3	100.4	100.5
	2006	101.1	101.7	101.7	102.6	99.0	99.3	98.6	96.3	..	..	..	..
<b>54 Professional, scientific &amp; technical services - Services professionnels, scientifiques et techniques</b>													
	2002	264.8	268.0	268.3	276.7	280.9	282.8	276.9	282.1	278.7	275.6	279.8	284.4
	2003	279.7	277.6	273.7	275.0	280.1	278.2	277.6	276.5	273.1	273.6	274.4	278.1
	2004	276.8	275.6	276.8	275.9	280.2	281.5	279.6	276.3	275.2	276.5	278.1	280.0
	2005	277.3	278.6	280.1	280.0	284.0	285.9	283.7	280.4	277.4	277.9	278.9	279.6
	2006	278.0	280.3	283.1	283.6	286.8	288.0	287.9	284.3	..	..	..	..
<b>55 Management of companies &amp; enterprises - Gestion de sociétés et d'entreprises</b>													
	2002	33.1	33.2	33.4	33.5	33.5	33.9	33.6	34.1	34.4	34.7	35.3	35.4
	2003	36.5	36.9	37.2	35.6	34.4	34.8	35.4	35.5	35.0	34.7	33.1	33.6
	2004	33.7	33.4	33.2	34.7	34.8	34.6	34.1	33.8	34.1	34.3	34.3	34.4
	2005	34.0	33.9	34.4	34.5	35.5	36.5	37.2	36.8	36.3	36.1	36.6	36.2

**Table 1**  
**Seasonally Adjusted Estimates of Employment (in thousands),**  
**for All Employees, for Selected Industries, Canada, Provinces**  
**and Territories.**

(Continued - suite)

**Tableau 1**  
**Estimations désaisonnalisées de l'emploi (en milliers), pour**  
**l'ensemble des salariés, pour une sélection d'industries,**  
**Canada, provinces et territoires.**

NAICS 2002	Industry	Jan. - Janv.	Feb. - Fév.	March - Mars	April - Avril	May - Mai	June - Juin	July - Juillet	August - Août	Sept. - Sept.	Oct. - Oct.	Nov. - Nov.	Dec. - Déc.
SCIAN 2002	Industrie	Jan. - Janv.	Feb. - Fév.	March - Mars	April - Avril	May - Mai	June - Juin	July - Juillet	August - Août	Sept. - Sept.	Oct. - Oct.	Nov. - Nov.	Dec. - Déc.
<b>ONTARIO</b>													
55	Management of companies & enterprises - Gestion de sociétés et d'entreprises												
	2006	36.4	37.4	37.4	37.4	37.6	37.0	37.1	37.9	..	..	..	..
56	Admin. & support, waste managemt. & remediation services - Services admin., soutien, gestion des déchets, assainissem.												
	2002	246.9	247.3	248.5	251.7	255.0	258.3	261.1	261.8	263.9	265.8	266.6	268.1
	2003	269.8	274.5	275.6	273.3	276.1	277.3	276.4	278.1	281.9	288.5	288.4	290.9
	2004	290.9	292.8	293.7	297.5	297.7	298.5	299.2	301.5	301.1	301.3	302.1	302.1
	2005	301.7	300.5	302.1	305.9	308.3	311.0	315.5	318.4	322.7	322.6	323.6	324.9
	2006	326.6	330.0	334.9	334.4	337.0	337.3	338.2	336.2	..	..	..	..
61	Educational services - Services d'enseignement												
	2002	337.3	337.3	337.0	338.2	340.0	339.9	345.4	347.8	348.8	348.5	342.3	341.1
	2003	338.8	336.0	335.2	336.5	340.6	334.2	332.1	331.9	336.7	333.9	349.3	352.9
	2004	349.6	352.7	358.0	357.5	357.4	364.0	355.9	345.1	344.4	356.4	360.0	366.0
	2005	372.6	374.0	369.4	368.8	364.8	375.8	369.2	373.1	368.7	371.3	371.0	373.4
	2006	379.2	380.6	383.3	385.8	386.8	384.1	384.2	385.2	..	..	..	..
62	Health care & social assistance - Soins de santé et assistance sociale												
	2002	463.9	466.1	468.1	470.1	470.3	468.5	469.7	470.7	472.5	473.5	474.5	474.7
	2003	477.3	479.6	478.2	474.6	478.3	478.7	480.9	483.7	481.5	483.8	483.9	488.2
	2004	490.5	490.2	490.3	491.0	494.5	499.3	496.5	496.0	498.0	496.4	496.5	496.3
	2005	495.8	495.9	498.2	501.3	502.3	507.1	510.3	509.8	510.6	513.4	514.6	514.0
	2006	511.2	514.5	517.8	518.4	522.3	522.2	522.3	523.7	..	..	..	..
71	Arts, entertainment & recreation - Arts, spectacles et loisirs												
	2002	91.6	92.5	91.8	90.7	90.0	91.2	91.1	91.6	91.2	92.7	92.5	94.7
	2003	95.0	93.1	97.2	96.5	96.9	96.0	96.0	96.3	95.6	95.1	95.1	93.7
	2004	93.2	92.9	94.6	93.3	94.2	93.4	93.4	92.3	94.7	94.6	95.4	94.4
	2005	94.1	94.1	93.2	95.0	94.2	94.2	94.3	93.2	94.6	94.3	94.8	94.9
	2006	93.1	93.3	93.2	94.1	90.9	92.5	91.6	92.6	..	..	..	..
72	Accommodation & food services - Hébergement et services de restauration												
	2002	333.0	333.0	334.3	336.6	338.0	338.4	338.6	337.4	336.3	335.5	333.9	333.4
	2003	333.9	330.3	330.6	323.4	316.4	311.6	317.1	317.2	318.1	320.0	321.9	322.5
	2004	324.6	322.2	322.6	322.9	322.8	324.5	322.3	324.5	325.4	325.8	326.5	326.7
	2005	326.6	327.7	328.3	326.6	327.3	327.6	328.5	328.4	330.0	328.8	328.7	329.9
	2006	329.0	327.0	327.4	328.5	328.6	331.2	331.5	330.8	..	..	..	..
81	Other services (except public administration) - Autres services, sauf les administrations publiques												
	2002	182.2	182.6	182.8	183.4	183.0	185.0	186.4	188.2	187.9	187.8	188.1	187.6
	2003	187.7	186.5	186.0	185.1	186.0	183.6	185.9	185.9	183.8	187.2	187.0	189.5
	2004	188.7	188.9	189.4	188.8	188.2	188.3	187.4	188.0	188.7	189.6	189.7	190.7
	2005	190.2	190.9	190.0	190.0	189.6	189.6	189.9	189.0	189.0	189.2	189.3	190.1
	2006	190.3	190.4	190.8	189.7	190.4	190.1	190.4	189.8	..	..	..	..
91	Public administration - Administrations publiques												
	2002	250.7	252.6	224.2	226.7	257.2	256.8	260.0	260.0	261.0	263.3	263.2	267.9
	2003	270.9	273.9	275.6	274.7	276.3	281.6	278.1	279.4	279.4	277.4	280.5	279.4
	2004	282.6	284.2	287.1	285.7	282.8	282.8	284.8	287.0	287.3	285.4	286.0	284.9
	2005	282.1	284.5	284.2	286.3	286.1	285.3	288.4	286.7	289.7	292.3	292.4	290.1
	2006	289.7	289.4	294.0	298.5	299.2	298.8	299.0	294.8	..	..	..	..
<b>MANITOBA</b>													
00-91N	Industrial aggregate (including unclassified) - Ensemble des industries y compris les entreprises non classifiées												
	2002	506.7	509.7	511.8	511.5	513.7	513.5	514.0	517.2	519.5	520.6	527.5	522.2
	2003	523.8	523.0	524.5	526.1	524.5	518.7	527.1	526.4	522.0	525.7	521.5	523.2
	2004	523.1	521.3	521.7	523.6	525.6	527.0	532.5	527.8	527.7	525.6	527.6	532.4
	2005	522.9	529.2	528.6	529.5	530.9	532.6	531.9	534.0	537.7	536.1	537.7	538.2
	2006	535.9	535.3	535.4	534.9	537.4	534.8	534.5	529.1	..	..	..	..
11-91N	Industrial aggregate (excluding unclassified) - Ensemble des industries sauf les entreprises non classifiées												
	2002	505.6	508.3	510.5	509.6	511.8	511.9	512.0	514.9	517.4	518.2	524.5	519.2

Table 1

Seasonally Adjusted Estimates of Employment (in thousands),  
for All Employees, for Selected Industries, Canada, Provinces  
and Territories.

(Continued - suite)

NAICS 2002	Industry	Jan. - Janv.	Feb. - Fév.	March - Mars	April - Avril	May - Mai	June - Juin	July - Juillet	August - Août	Sept. - Sept.	Oct. - Oct.	Nov. - Nov.	Dec. - Déc.
SCIAN 2002	Industrie	Jan. - Janv.	Feb. - Fév.	March - Mars	April - Avril	May - Mai	June - Juin	July - Juillet	August - Août	Sept. - Sept.	Oct. - Oct.	Nov. - Nov.	Dec. - Déc.
<b>MANITOBA</b>													
<b>11-91N Industrial aggregate (excluding unclassified) - Ensemble des industries sauf les entreprises non classifiées</b>													
	2003	520.9	520.8	522.0	523.2	521.7	516.0	523.7	522.5	516.6	519.3	515.2	516.4
	2004	515.1	512.4	512.5	514.9	516.5	516.8	522.4	517.4	517.2	515.2	516.7	520.9
	2005	512.2	517.2	516.3	516.3	517.2	519.0	518.4	520.9	525.4	524.2	525.5	526.0
	2006	523.7	525.7	526.9	526.0	528.5	526.2	524.3	517.1	..	..	..	..
<b>11-33N Goods producing industries - Branche productrice de biens</b>													
	2002	95.2	96.4	97.2	96.6	96.9	97.4	97.4	98.2	98.4	98.7	101.3	99.5
	2003	99.5	99.5	99.2	99.3	99.8	97.8	97.7	97.7	97.3	97.3	96.3	96.2
	2004	96.1	93.2	94.5	96.9	97.1	97.2	98.4	97.1	97.4	97.5	96.2	96.7
	2005	96.0	95.9	95.8	95.6	95.0	95.9	96.1	96.1	95.6	94.8	95.9	96.5
	2006	96.2	96.7	97.2	96.5	96.3	95.9	95.2	95.8	..	..	..	..
<b>41-91N Service producing industries - Branche productrice de services</b>													
	2002	410.8	411.7	413.3	413.1	415.0	414.8	414.1	417.1	419.2	419.3	422.5	419.7
	2003	422.3	421.0	422.9	424.2	422.2	418.7	424.9	425.2	419.4	421.8	418.0	420.1
	2004	420.4	418.8	418.1	418.4	419.9	420.3	422.5	420.4	419.8	417.4	419.7	423.7
	2005	417.8	420.9	420.8	421.3	422.5	423.7	420.4	424.9	429.6	429.0	428.6	428.7
	2006	428.4	428.7	429.8	430.5	432.3	430.4	426.5	422.7	..	..	..	..
<b>23 Construction - Construction</b>													
	2002	18.2	18.4	19.1	18.9	19.1	19.4	19.2	19.7	19.5	20.1	21.0	20.3
	2003	20.5	20.1	19.9	20.1	20.5	20.2	20.7	21.5	20.4	20.8	20.5	20.7
	2004	20.7	20.7	20.9	21.4	21.2	21.4	21.8	21.2	21.7	21.7	21.5	21.4
	2005	21.0	21.3	21.1	21.1	20.9	21.2	21.2	21.7	21.6	21.0	21.6	22.0
	2006	21.9	22.2	22.3	22.1	22.6	22.5	21.7	21.7	..	..	..	..
<b>31-33 Manufacturing - Fabrication</b>													
	2002	68.0	68.9	69.1	68.6	68.8	69.0	69.1	69.7	69.7	69.3	70.5	69.9
	2003	69.4	70.1	69.9	69.8	69.7	68.2	67.5	66.8	67.1	66.9	65.8	65.9
	2004	65.7	63.0	63.9	65.0	65.2	65.0	65.5	65.2	64.7	64.8	63.3	64.3
	2005	64.3	64.0	64.6	64.3	63.8	64.6	64.7	64.3	63.7	63.6	63.7	64.3
	2006	64.1	64.2	64.6	63.9	63.1	63.0	63.0	64.1	..	..	..	..
<b>Non-durable goods - Biens non durables</b>													
	2002	27.8	28.1	28.0	28.1	27.9	27.7	27.6	27.7	27.9	28.0	28.4	28.1
	2003	27.7	27.7	27.7	28.0	28.0	27.7	27.0	26.8	26.6	26.8	25.8	25.7
	2004	25.9	24.8	25.4	25.5	25.5	25.4	25.7	25.2	24.9	24.8	24.5	24.6
	2005	24.1	24.5	24.3	23.8	23.3	23.7	23.9	24.0	23.8	23.6	23.9	24.6
	2006	23.5	23.7	23.8	23.7	23.6	23.7	24.0	24.4	..	..	..	..
<b>Durable goods - Biens durables</b>													
	2002	40.2	40.9	41.0	40.5	40.9	41.3	41.5	42.0	41.8	41.3	42.1	41.7
	2003	41.8	42.4	42.2	41.8	41.6	40.5	40.5	40.0	40.5	40.1	40.0	40.2
	2004	39.8	38.2	38.5	39.5	39.6	39.6	39.8	39.9	39.8	40.0	38.7	39.7
	2005	40.1	39.6	40.3	40.5	40.4	40.9	40.8	40.4	39.9	40.0	39.8	39.8
	2006	40.5	40.8	40.7	40.2	39.5	39.3	39.1	39.5	..	..	..	..
<b>41-45N Trade - Commerce</b>													
	2002	82.3	82.7	83.3	82.8	82.8	83.2	83.7	84.2	83.9	84.8	85.8	84.9
	2003	85.3	85.8	85.9	86.9	87.1	86.5	86.3	85.9	84.5	85.7	84.8	85.2
	2004	86.1	84.8	84.6	85.2	85.1	85.6	86.3	85.8	86.3	85.8	86.7	86.2
	2005	86.5	86.8	86.6	85.9	86.8	87.0	86.6	86.4	86.6	85.9	85.8	86.8
	2006	87.3	87.4	87.1	87.1	87.0	86.7	86.9	87.5	..	..	..	..
<b>41 Wholesale Trade - Commerce de gros</b>													
	2002	24.3	24.3	24.9	24.5	24.4	24.6	24.7	25.1	24.9	24.9	25.4	25.2
	2003	25.1	25.4	25.2	25.5	25.4	25.1	24.7	23.4	23.5	23.9	23.4	23.5
	2004	23.4	22.9	22.9	23.0	22.8	22.9	23.3	23.1	23.4	23.1	23.1	22.9
	2005	22.8	23.1	23.0	22.5	22.6	22.5	22.3	22.6	22.8	22.5	22.6	22.7
	2006	23.0	23.2	23.2	23.1	23.1	23.0	23.0	23.1	..	..	..	..
<b>44-45 Retail trade - Commerce de détail</b>													
	2002	57.8	58.1	58.4	58.2	58.4	58.7	59.1	59.4	59.2	59.8	60.2	59.8
	2003	60.0	60.4	60.8	61.4	61.7	61.4	61.5	62.7	61.2	61.8	61.2	61.8
	2004	62.5	61.8	61.7	62.3	62.2	62.7	62.9	62.8	63.1	62.7	63.5	63.4
	2005	63.4	63.6	63.7	63.4	64.1	64.5	64.3	63.9	64.1	63.5	63.1	64.0
	2006	64.2	64.2	64.1	64.0	63.7	63.6	63.7	64.4	..	..	..	..

Tableau 1

Estimations désaisonnalisées de l'emploi (en milliers), pour  
l'ensemble des salariés, pour une sélection d'industries,  
Canada, provinces et territoires.

**Table 1**  
**Seasonally Adjusted Estimates of Employment (in thousands),**  
**for All Employees, for Selected Industries, Canada, Provinces**  
**and Territories.**

(Continued - suite)

**Tableau 1**  
**Estimations désaisonnalisées de l'emploi (en milliers), pour**  
**l'ensemble des salariés, pour une sélection d'industries,**  
**Canada, provinces et territoires.**

NAICS 2002	Industry	Jan.	Feb.	March	April	May	June	July	August	Sept.	Oct.	Nov.	Dec.
SCIAN 2002	Industrie	Janv.	Fév.	Mars	Avril	Mai	Juin	Juillet	Août	Sept.	Oct.	Nov.	Déc.
<b>MANITOBA</b>													
<b>48-49 Transportation &amp; warehousing - Transport et entreposage</b>													
	2002	30.1	30.0	30.0	29.9	29.9	29.4	29.0	29.4	29.8	29.7	29.7	29.7
	2003	29.8	30.2	30.2	30.4	30.2	30.4	30.6	30.5	30.2	30.0	29.7	29.7
	2004	29.9	29.8	30.1	30.3	30.3	30.2	29.9	30.0	29.8	29.7	29.9	29.6
	2005	29.1	28.0	28.2	28.0	28.2	28.4	28.5	28.6	28.5	28.6	28.6	28.6
	2006	28.6	28.9	29.0	28.8	28.9	29.8	29.8	30.0	..	..	..	..
<b>51 Information &amp; cultural industries - Industrie de l'information et industrie culturelle</b>													
	2002	12.0	10.1	11.1	12.0	12.0	12.1	12.1	12.3	12.6	12.5	12.8	12.9
	2003	12.8	13.0	12.9	12.7	12.8	12.7	13.0	12.9	12.8	12.6	12.6	12.5
	2004	12.7	12.5	12.5	12.6	12.9	12.8	13.0	13.9	13.9	13.6	13.6	13.6
	2005	13.5	13.0	14.3	14.4	13.6	13.8	14.0	13.5	13.3	13.3	13.5	13.7
	2006	13.5	12.6	12.4	12.4	12.4	12.4	12.3	12.4	..	..	..	..
<b>52 Finance &amp; insurance - Finance et assurances</b>													
	2002	33.2	33.6	33.8	33.1	34.1	33.6	33.8	34.2	34.0	34.0	33.9	33.9
	2003	34.1	33.7	33.4	33.3	33.3	33.8	33.6	33.8	33.4	33.2	33.3	33.1
	2004	33.1	32.7	32.7	32.9	33.1	34.0	34.0	33.8	33.4	33.5	33.5	33.9
	2005	33.4	32.8	32.4	33.1	33.4	34.1	34.1	33.8	33.7	33.8	33.9	34.2
	2006	34.1	34.3	33.9	34.2	34.5	35.2	34.9	34.2	..	..	..	..
<b>53 Real estate &amp; rental &amp; leasing - Services immobiliers et services de location et de location à bail</b>													
	2002	7.0	7.0	7.6	7.5	7.8	8.1	8.1	8.4	8.2	8.1	8.0	8.0
	2003	8.0	7.9	7.8	8.0	8.3	8.1	8.0	8.0	7.8	8.0	7.8	8.0
	2004	7.8	7.6	7.5	7.6	7.6	7.8	7.7	7.6	7.7	7.9	7.6	10.8
	2005	10.2	10.3	9.8	8.9	8.7	9.3	8.7	8.5	8.7	8.7	8.8	9.0
	2006	8.8	8.9	9.1	8.8	8.7	8.9	8.9	8.9	..	..	..	..
<b>54 Professional, scientific &amp; technical services - Services professionnels, scientifiques et techniques</b>													
	2002	15.1	15.5	15.2	16.6	17.5	17.3	17.2	17.4	17.3	16.9	17.1	17.3
	2003	16.8	16.9	17.0	17.0	17.1	16.6	17.1	16.9	16.6	17.0	16.4	16.6
	2004	16.4	16.6	16.5	16.5	16.4	16.8	16.8	16.3	15.8	15.8	16.0	16.4
	2005	15.9	16.0	16.6	16.4	16.4	16.3	16.4	15.9	15.9	15.9	16.1	16.4
	2006	16.1	16.3	16.4	16.1	16.2	16.4	15.7	15.3	..	..	..	..
<b>55 Management of companies &amp; enterprises - Gestion de sociétés et d'entreprises</b>													
	2002	2.8	3.0	2.7	2.7	2.6	3.0	3.0	3.1	3.1	3.2	3.3	3.4
	2003	3.4	3.2	3.2	3.4	3.6	3.6	3.7	3.5	3.4	3.6	3.4	3.6
	2004	3.5	3.3	3.3	3.3	3.4	3.5	3.7	3.6	3.5	3.4	3.5	3.3
	2005	3.0	3.0	3.1	3.2	3.2	3.6	3.7	3.6	3.6	3.6	4.3	4.2
	2006	4.0	3.6	3.6	4.0	3.9	4.1	4.0	4.0	..	..	..	..
<b>56 Admin. &amp; support, waste managemt. &amp; remediation services - Services admin., soutien, gestion des déchets, assainissem.</b>													
	2002	15.3	16.0	16.2	16.4	16.5	16.8	16.8	17.3	17.1	17.2	16.7	16.7
	2003	16.5	16.1	15.9	16.7	17.2	17.1	17.5	17.9	17.7	18.1	17.4	17.2
	2004	16.3	16.2	16.5	16.8	17.1	18.0	18.7	18.2	18.4	18.1	17.7	18.6
	2005	18.0	18.5	18.6	19.3	19.3	20.2	20.3	20.5	20.7	20.6	20.4	20.4
	2006	20.1	19.8	20.1	20.3	20.9	21.4	21.2	21.1	..	..	..	..
<b>61 Educational services - Services d'enseignement</b>													
	2002	47.4	47.3	47.5	47.6	48.1	48.6	48.1	47.2	46.9	47.0	46.7	46.6
	2003	47.6	46.5	47.3	47.5	46.5	44.6	47.0	46.9	48.3	47.7	47.9	48.2
	2004	46.4	48.2	47.7	47.9	48.8	48.1	48.8	48.6	45.8	46.9	47.2	49.0
	2005	47.3	47.3	46.9	46.8	46.6	46.8	42.5	48.9	50.1	52.4	50.3	50.2
	2006	48.9	48.2	48.7	48.2	49.0	48.5	46.4	41.7	..	..	..	..
<b>62 Health care &amp; social assistance - Soins de santé et assistance sociale</b>													
	2002	61.7	61.7	61.7	62.0	62.7	62.8	63.2	63.4	64.3	64.8	65.2	64.8
	2003	64.9	65.1	65.7	65.9	66.2	66.8	66.9	66.5	64.4	65.7	65.3	65.6
	2004	66.3	64.7	64.7	64.1	63.4	63.5	63.8	63.6	63.2	63.0	63.0	63.0
	2005	62.9	63.5	63.4	63.5	63.7	63.8	63.4	64.3	64.3	64.6	64.4	64.6
	2006	64.6	64.6	64.3	64.8	65.1	64.9	65.0	64.4	..	..	..	..

**Table 1**  
**Seasonally Adjusted Estimates of Employment (in thousands),**  
**for All Employees, for Selected Industries, Canada, Provinces**  
**and Territories.**

(Continued - suite)

**Tableau 1**  
**Estimations désaisonnalisées de l'emploi (en milliers), pour**  
**l'ensemble des salariés, pour une sélection d'industries,**  
**Canada, provinces et territoires.**

NAICS 2002	Industry	Jan. - Janv.	Feb. - Fév.	March - Mars	April - Avril	May - Mai	June - Juin	July - Juillet	August - Août	Sept. - Sept.	Oct. - Oct.	Nov. - Nov.	Dec. - Déc.
<b>MANITOBA</b>													
<b>71</b>	<b>Arts, entertainment &amp; recreation - Arts, spectacles et loisirs</b>												
	2002	7.3	7.5	7.3	7.2	7.1	7.0	6.8	6.8	7.0	7.2	7.8	7.7
	2003	7.9	7.7	8.0	8.3	7.6	7.5	7.4	7.5	6.9	6.9	7.0	7.0
	2004	7.0	7.1	7.2	7.3	7.9	8.2	8.5	8.4	8.5	8.0	7.2	7.0
	2005	6.5	7.0	7.0	7.2	7.6	7.9	7.8	7.6	7.8	7.5	7.1	6.7
	2006	6.7	7.0	7.1	7.5	7.8	7.3	7.2	7.1	..	..	..	..
<b>72</b>	<b>Accommodation &amp; food services - Hébergement et services de restauration</b>												
	2002	40.6	40.7	40.6	40.8	40.6	40.8	40.5	41.0	40.5	40.1	40.1	39.5
	2003	39.9	38.4	38.5	38.6	38.2	38.4	39.7	40.2	38.2	39.2	38.6	39.2
	2004	40.4	38.9	38.6	37.8	38.4	37.7	37.4	37.2	37.7	37.7	38.0	37.7
	2005	37.1	37.8	37.5	38.2	38.9	37.7	37.2	37.4	37.7	37.5	37.6	38.3
	2006	38.6	38.6	39.4	39.8	39.8	39.7	39.1	39.0	..	..	..	..
<b>81</b>	<b>Other services (except public administration) - Autres services, sauf les administrations publiques</b>												
	2002	20.2	20.3	20.2	20.2	20.0	19.8	19.6	19.8	19.7	19.9	20.1	20.1
	2003	20.1	20.0	20.0	19.9	20.3	19.8	19.8	19.9	19.5	19.8	19.0	19.3
	2004	19.4	19.3	19.1	19.1	19.1	19.2	19.2	19.0	19.4	19.3	19.5	19.4
	2005	18.8	19.2	19.3	19.3	19.3	19.3	19.4	19.3	19.4	19.4	19.4	19.5
	2006	19.1	19.4	19.7	19.7	20.0	20.0	20.0	19.6	..	..	..	..
<b>91</b>	<b>Public administration - Administrations publiques</b>												
	2002	35.1	35.1	34.6	33.8	33.7	33.9	33.5	33.6	34.1	34.8	35.2	34.6
	2003	34.8	34.9	35.4	34.8	34.4	34.6	35.4	35.6	35.2	35.0	34.2	35.0
	2004	34.8	35.0	35.4	36.1	36.7	37.0	36.5	36.0	35.5	35.5	35.6	35.4
	2005	35.2	35.5	35.2	36.3	37.3	37.8	38.2	38.4	38.6	37.4	37.4	37.5
	2006	37.3	37.4	37.4	37.4	37.9	37.5	36.7	36.0	..	..	..	..
<b>SASKATCHEWAN</b>													
<b>00-91N</b>	<b>Industrial aggregate (including unclassified) - Ensemble des industries y compris les entreprises non classifiées</b>												
	2002	373.8	375.7	376.4	375.4	375.0	375.7	377.1	378.4	377.9	381.5	384.6	383.3
	2003	385.0	388.6	392.2	394.6	397.2	393.9	394.3	394.6	392.2	396.3	394.7	398.2
	2004	396.4	393.6	394.8	397.5	397.5	400.9	403.7	403.3	404.4	404.4	402.9	406.0
	2005	404.5	406.2	406.2	406.5	409.0	411.4	409.9	410.6	413.9	412.6	416.6	419.2
	2006	424.2	431.9	425.5	424.8	426.8	423.9	421.9	420.1	..	..	..	..
<b>11-91N</b>	<b>Industrial aggregate (excluding unclassified) - Ensemble des industries sauf les entreprises non classifiées</b>												
	2002	372.5	373.9	374.6	373.4	373.1	373.9	375.6	376.8	376.3	379.6	382.8	381.6
	2003	383.3	386.8	390.5	393.0	395.5	392.2	392.6	393.0	390.7	394.5	392.7	396.4
	2004	394.2	391.1	392.2	395.0	394.8	398.1	400.3	399.6	400.7	401.0	399.6	402.9
	2005	401.4	402.9	403.1	403.1	405.6	407.9	406.7	407.5	411.0	409.3	413.1	415.4
	2006	419.8	421.7	420.8	420.0	422.4	420.2	418.3	415.5	..	..	..	..
<b>11-33N</b>	<b>Goods producing industries - Branche productrice de biens</b>												
	2002	60.6	60.9	61.1	61.3	60.8	60.7	61.0	60.6	60.5	60.4	60.7	61.2
	2003	60.5	61.8	61.8	61.6	61.7	61.5	61.8	62.3	62.2	63.0	62.6	63.4
	2004	63.7	62.9	63.3	64.3	64.2	64.2	65.1	64.9	65.2	64.9	65.2	65.3
	2005	65.4	66.0	66.3	66.4	67.2	67.9	67.4	67.8	68.2	68.5	69.0	70.7
	2006	71.4	72.5	72.0	72.0	72.0	71.7	70.4	71.1	..	..	..	..
<b>41-91N</b>	<b>Service producing industries - Branche productrice de services</b>												
	2002	311.9	313.3	313.4	312.2	312.6	313.3	314.6	316.2	315.8	319.2	321.8	320.2
	2003	322.9	325.3	328.7	331.4	333.9	330.6	330.9	330.7	328.4	331.3	329.9	332.9
	2004	330.6	328.3	328.9	330.6	330.8	333.8	335.3	334.8	335.4	335.9	334.3	337.7
	2005	336.0	337.0	336.8	336.7	338.5	339.9	339.4	339.7	342.7	340.6	343.9	344.9
	2006	348.7	350.9	349.9	347.5	350.1	348.2	347.8	344.0	..	..	..	..
<b>11</b>	<b>Forestry, logging &amp; support - Foresterie, exploitation et soutien</b>												
	2002	1.4	1.5	1.4	1.6	1.3	1.1	1.1	1.0	1.0	1.3	1.4	1.2
	2003	1.1	1.1	1.2	1.3	1.3	1.3	1.3	1.2	1.3	1.2	1.1	1.2
	2004	1.2	1.2	1.2	1.2	1.3	1.4	1.5	1.5	1.2	1.1	1.1	1.2
	2005	1.3	1.3	1.3	1.3	1.3	1.3	1.3	1.3	1.3	1.2	1.3	1.3
	2006	1.3	1.3	1.3	1.1	0.9	0.7	0.6	0.6	..	..	..	..

Table 1

Seasonally Adjusted Estimates of Employment (in thousands),  
for All Employees, for Selected Industries, Canada, Provinces  
and Territories.

(Continued - suite)

Tableau 1

Estimations désaisonnalisées de l'emploi (en milliers), pour  
l'ensemble des salariés, pour une sélection d'industries,  
Canada, provinces et territoires.

NAICS 2002	Industry	Jan. - Janv.	Feb. - Fév.	March - Mars	April - Avril	May - Mai	June - Juin	July - Juillet	August - Août	Sept. - Sept.	Oct. - Oct.	Nov. - Nov.	Dec. - Déc.
SCIAN 2002	Industrie												
<b>SASKATCHEWAN</b>													
21	<b>Mining &amp; oil &amp; gas extraction - Extraction minière et extraction de pétrole et de gaz</b>												
	2002	10.0	10.0	10.1	10.2	10.1	10.0	10.0	10.0	10.0	9.8	9.8	9.7
	2003	9.8	10.0	9.9	9.7	9.6	9.8	10.1	10.4	10.4	10.6	10.7	11.3
	2004	10.9	10.7	10.8	11.0	11.2	10.9	11.0	10.9	11.0	11.3	11.4	11.7
	2005	11.8	11.9	12.0	12.1	12.3	12.7	12.8	13.0	13.1	13.0	13.2	13.6
	2006	13.7	13.8	14.0	14.9	14.9	15.5	14.9	15.0	..	..	..	..
22	<b>Utilities - Services publics</b>												
	2002	4.5	4.5	4.5	4.5	4.5	4.4	4.4	4.3	4.4	4.4	4.4	5.2
	2003	4.3	4.4	4.4	4.4	4.4	4.5	4.4	4.4	4.4	4.4	4.4	4.4
	2004	4.4	4.4	4.4	4.5	4.5	4.5	4.5	4.5	4.6	4.5	4.5	4.4
	2005	4.5	4.5	4.5	4.4	4.4	4.5	4.4	4.4	4.4	4.4	4.4	4.5
	2006	4.5	4.5	4.5	4.5	4.5	4.5	4.5	4.6	..	..	..	..
23	<b>Construction - Construction</b>												
	2002	17.0	17.1	17.0	16.9	17.0	17.0	17.4	17.8	17.9	17.5	17.7	18.0
	2003	17.6	17.4	17.4	17.4	17.6	17.7	17.5	17.6	17.5	18.0	17.3	17.7
	2004	17.9	17.9	18.1	18.5	18.1	18.0	18.2	17.8	18.4	18.4	18.5	18.3
	2005	18.2	18.4	18.3	18.6	18.9	19.0	19.2	19.2	19.0	19.1	19.5	20.0
	2006	20.2	20.3	20.2	19.9	20.2	20.2	20.1	20.8	..	..	..	..
31-33	<b>Manufacturing - Fabrication</b>												
	2002	27.4	27.6	27.9	28.1	28.0	28.2	28.2	27.5	27.3	27.3	27.4	27.5
	2003	27.6	28.8	28.9	28.8	28.8	28.3	28.5	28.9	28.4	28.8	28.9	29.2
	2004	29.2	28.6	28.7	29.2	29.1	29.3	29.8	30.0	30.1	29.6	29.5	29.9
	2005	29.7	29.8	30.0	30.0	30.3	30.4	29.7	29.8	30.4	30.7	30.5	31.3
	2006	31.6	32.8	32.1	31.7	31.5	31.1	30.6	30.2	..	..	..	..
	<b>Non-durable goods - Biens non durables</b>												
	2002	12.9	13.1	13.1	13.2	13.0	12.9	12.9	12.6	12.6	12.7	12.7	12.6
	2003	12.7	12.6	12.6	12.8	12.8	12.6	12.7	12.6	12.5	12.7	12.7	12.9
	2004	13.1	13.0	13.0	13.3	13.1	12.9	13.2	13.2	13.1	12.6	12.3	12.8
	2005	12.3	12.3	12.3	11.8	11.8	12.0	11.3	11.4	11.6	11.7	11.6	11.7
	2006	12.2	12.3	12.0	12.0	11.7	11.2	11.3	11.2	..	..	..	..
	<b>Durable goods - Biens durables</b>												
	2002	14.5	14.7	14.9	14.8	15.0	15.3	15.3	14.9	14.6	14.6	14.7	14.9
	2003	14.7	16.2	16.3	16.0	16.1	15.7	15.8	16.2	15.9	16.1	16.1	16.2
	2004	16.0	15.8	15.8	15.9	16.0	16.4	16.6	16.7	17.0	17.1	17.1	17.1
	2005	17.2	17.6	17.8	18.2	18.4	18.4	18.4	18.4	18.8	19.0	18.9	19.7
	2006	19.4	20.5	20.2	19.7	19.8	19.9	19.2	18.9	..	..	..	..
41-45N	<b>Trade - Commerce</b>												
	2002	66.7	66.7	66.8	67.0	66.7	66.9	67.5	68.0	68.3	68.8	68.9	68.7
	2003	69.8	69.8	70.1	70.4	71.1	70.4	71.1	70.8	70.5	71.3	70.7	71.4
	2004	70.9	70.6	70.9	71.2	71.4	71.4	71.3	71.2	72.0	71.3	71.9	72.0
	2005	72.6	72.8	72.8	72.6	72.5	73.3	73.3	73.4	73.3	73.2	73.3	74.5
	2006	75.0	75.3	74.3	74.1	74.8	74.4	74.5	75.2	..	..	..	..
41	<b>Wholesale Trade - Commerce de gros</b>												
	2002	18.1	17.9	17.8	17.6	17.5	17.3	17.5	17.8	17.5	17.9	17.9	17.9
	2003	18.0	17.9	18.1	18.2	18.2	17.9	17.8	18.0	18.0	18.1	17.7	18.0
	2004	17.9	17.9	18.1	18.3	18.4	18.5	18.6	18.3	18.6	18.3	18.6	18.4
	2005	18.5	18.7	18.4	18.3	18.2	18.5	18.6	18.6	18.5	18.5	18.7	19.0
	2006	19.1	19.3	19.0	18.9	19.2	18.8	18.8	19.1	..	..	..	..
44-45	<b>Retail trade - Commerce de détail</b>												
	2002	48.5	48.9	49.1	49.5	49.2	49.7	50.1	50.2	50.6	50.9	50.9	50.6
	2003	51.9	52.0	52.1	52.3	53.0	52.6	53.4	52.9	52.4	53.1	52.9	53.2
	2004	53.0	52.6	52.7	52.9	53.1	53.1	53.0	52.9	53.3	52.9	53.1	53.3
	2005	54.2	54.1	54.3	54.3	54.4	55.1	54.9	54.9	54.8	54.6	54.5	55.3
	2006	56.0	56.1	55.5	55.1	55.6	55.6	55.6	56.1	..	..	..	..
48-49	<b>Transportation &amp; warehousing - Transport et entreposage</b>												
	2002	19.8	19.7	19.8	19.8	20.0	19.7	20.0	20.3	20.5	20.6	20.8	20.8
	2003	20.8	20.9	20.9	21.1	20.7	20.5	20.2	20.3	20.0	20.2	20.3	20.2
	2004	20.2	20.3	20.5	20.7	20.3	20.7	20.9	20.9	20.1	20.3	20.3	20.4
	2005	20.3	20.4	20.2	20.2	20.2	20.3	20.2	20.2	20.4	20.5	20.5	20.5
	2006	20.4	20.6	20.8	20.6	20.5	20.4	20.4	20.3	..	..	..	..

Table 1

Seasonally Adjusted Estimates of Employment (in thousands),  
for All Employees, for Selected Industries, Canada, Provinces  
and Territories.

(Continued - suite)

Tableau 1

Estimations désaisonnalisées de l'emploi (en milliers), pour  
l'ensemble des salariés, pour une sélection d'industries,  
Canada, provinces et territoires.

NAICS 2002	Industry	Jan. - Janv.	Feb. - Fév.	March - Mars	April - Avril	May - Mai	June - Juin	July - Juillet	August - Août	Sept. - Sept.	Oct. - Oct.	Nov. - Nov.	Dec. - Déc.
SCIAN 2002	Industrie												
<b>SASKATCHEWAN</b>													
51	<b>Information &amp; cultural industries - Industrie de l'information et industrie culturelle</b>												
	2002	11.6	11.6	11.6	11.5	11.4	11.5	11.5	11.6	11.4	11.5	11.6	11.6
	2003	11.8	11.8	11.9	12.2	12.7	12.7	12.8	12.7	12.4	12.2	12.3	12.3
	2004	12.1	11.9	11.9	11.8	12.3	12.3	12.4	12.3	12.1	12.1	12.0	11.9
	2005	11.7	11.8	11.9	12.2	12.4	12.5	12.5	12.4	12.1	12.1	12.1	12.1
	2006	11.8	11.9	12.0	12.1	12.4	12.6	12.6	12.4	..	..	..	..
52	<b>Finance &amp; insurance - Finance et assurances</b>												
	2002	17.9	18.0	17.8	17.9	18.3	18.2	18.3	18.3	18.2	18.0	18.5	17.5
	2003	17.6	18.0	18.3	18.3	18.4	18.9	19.0	19.0	18.5	19.0	18.9	19.2
	2004	18.7	19.0	18.5	18.8	18.7	19.3	19.7	19.9	19.4	19.4	19.4	19.1
	2005	19.1	18.9	18.6	18.7	18.6	18.6	18.7	18.5	18.8	19.2	19.1	19.1
	2006	19.2	19.3	19.2	19.5	20.0	20.1	19.2	19.5	..	..	..	..
53	<b>Real estate &amp; rental &amp; leasing - Services immobiliers et services de location et de location à bail</b>												
	2002	6.2	6.5	7.0	7.5	7.4	7.8	7.5	7.7	7.3	7.4	7.8	7.4
	2003	7.2	7.2	7.2	7.1	7.2	6.9	7.7	7.6	7.3	7.1	7.0	7.0
	2004	6.8	6.9	7.0	7.1	7.2	7.8	7.4	7.6	7.4	7.3	6.9	6.9
	2005	6.8	6.7	7.2	6.6	6.4	6.8	6.3	6.3	6.1	5.9	5.9	6.0
	2006	6.0	6.2	6.1	6.0	6.5	6.7	6.6	5.8	..	..	..	..
54	<b>Professional, scientific &amp; technical services - Services professionnels, scientifiques et techniques</b>												
	2002	10.3	10.5	10.9	11.0	11.4	11.2	11.1	11.0	11.3	11.4	11.6	11.4
	2003	10.9	11.0	11.4	11.4	11.5	11.5	11.4	11.4	11.4	11.3	11.0	11.4
	2004	11.0	10.8	10.9	11.1	11.2	11.4	11.0	11.0	11.2	11.0	11.1	11.4
	2005	11.0	11.3	11.6	11.6	11.8	11.9	11.8	11.5	11.6	11.4	11.5	11.8
	2006	11.3	11.7	11.8	11.6	11.7	11.9	11.5	11.3	..	..	..	..
55	<b>Management of companies &amp; enterprises - Gestion de sociétés et d'entreprises</b>												
	2002	4.0	4.2	4.0	4.0	4.2	4.4	4.3	4.4	4.2	4.1	4.0	4.1
	2003	4.0	4.0	3.7	3.6	3.7	3.7	3.8	3.9	3.9	3.7	3.7	4.0
	2004	3.8	3.6	3.8	3.6	3.7	3.8	3.7	3.7	3.8	4.3	4.3	4.5
	2005	4.1	4.0	4.0	4.1	4.2	4.4	4.4	4.4	4.3	4.3	4.3	4.1
	2006	3.9	3.8	3.9	3.9	4.1	4.4	4.3	4.1	..	..	..	..
56	<b>Admin. &amp; support, waste managemt. &amp; remediation services - Services admin., soutien, gestion des déchets, assainissem.</b>												
	2002	9.5	9.6	9.6	9.4	9.6	9.7	9.7	9.7	9.5	9.5	9.6	9.7
	2003	9.7	9.9	9.7	10.0	10.4	9.5	9.7	9.9	9.7	9.9	9.9	10.0
	2004	10.0	9.9	10.3	10.4	10.3	10.3	10.6	10.2	10.4	10.4	10.3	10.4
	2005	10.5	10.4	10.3	10.4	10.6	10.7	10.6	10.9	11.1	11.1	11.1	11.3
	2006	11.2	11.3	11.2	11.2	11.5	11.5	11.6	11.2	..	..	..	..
61	<b>Educational services - Services d'enseignement</b>												
	2002	33.4	33.8	34.1	33.6	33.6	33.7	35.0	35.3	34.9	35.4	35.0	36.0
	2003	34.9	35.4	35.5	36.2	36.2	35.9	35.0	33.7	34.3	34.9	34.8	35.2
	2004	35.2	35.1	35.8	35.6	35.6	36.4	37.2	36.1	36.4	36.0	36.1	39.5
	2005	37.3	37.1	36.6	36.6	37.5	37.9	38.5	39.7	39.9	40.2	41.9	42.6
	2006	44.0	43.4	43.2	42.5	42.2	41.0	43.0	40.0	..	..	..	..
62	<b>Health care &amp; social assistance - Soins de santé et assistance sociale</b>												
	2002	48.8	48.9	48.6	48.8	49.1	49.9	49.8	50.4	48.4	50.3	50.7	50.4
	2003	51.1	52.7	54.3	55.8	55.6	56.4	56.8	56.8	55.1	55.9	56.0	57.5
	2004	56.2	54.4	54.3	55.0	54.2	55.3	55.7	56.3	55.6	57.3	54.8	54.9
	2005	54.2	54.2	54.3	54.6	54.9	55.5	55.7	56.0	56.4	56.0	56.1	55.8
	2006	55.9	56.6	56.3	56.2	56.8	57.4	57.6	57.1	..	..	..	..
71	<b>Arts, entertainment &amp; recreation - Arts, spectacles et loisirs</b>												
	2002	7.8	7.8	7.7	7.5	7.5	7.4	7.5	7.6	7.5	7.6	7.9	8.0
	2003	8.3	8.3	8.5	8.9	8.7	8.6	8.5	8.8	9.1	9.1	9.4	8.9
	2004	8.6	8.9	8.8	8.9	9.2	9.8	9.8	9.8	9.7	9.8	9.6	9.6
	2005	9.2	9.4	9.8	9.7	9.7	9.7	9.5	9.5	9.1	8.1	8.2	8.4
	2006	8.5	8.6	8.9	9.0	9.1	8.9	9.1	9.0	..	..	..	..

Table 1

Seasonally Adjusted Estimates of Employment (in thousands),  
for All Employees, for Selected Industries, Canada, Provinces  
and Territories.

(Continued - suite)

Tableau 1

Estimations désaisonnalisées de l'emploi (en milliers), pour  
l'ensemble des salariés, pour une sélection d'industries,  
Canada, provinces et territoires.

NAICS 2002	Industry	Jan. - Janv.	Feb. - Fév.	March - Mars	April - Avril	May - Mai	June - Juin	July - Juillet	August - Août	Sept. - Sept.	Oct. - Oct.	Nov. - Nov.	Dec. - Déc.
SCIAN 2002	Industrie												
<b>SASKATCHEWAN</b>													
72	Accommodation & food services - Hébergement et services de restauration												
	2002	32.3	32.4	32.2	32.2	32.1	32.5	32.5	32.5	32.8	33.1	33.0	32.5
	2003	32.6	32.3	32.8	32.9	32.7	32.0	32.0	31.6	31.0	32.2	31.5	31.8
	2004	31.5	31.4	31.0	31.2	31.0	31.1	31.1	31.0	31.1	31.2	31.0	31.1
	2005	31.0	31.0	31.1	31.0	31.4	31.5	31.4	31.4	30.9	30.9	31.1	30.6
	2006	30.7	30.6	30.7	30.8	30.6	30.2	30.3	29.7	..	..	..	..
81	Other services (except public administration) - Autres services, sauf les administrations publiques												
	2002	13.8	13.7	13.8	13.8	13.8	13.8	14.1	14.0	13.8	13.8	13.7	13.8
	2003	13.7	13.4	13.5	13.5	14.0	14.3	14.1	14.0	13.7	13.8	13.8	13.8
	2004	13.7	13.6	13.6	14.0	14.2	14.2	14.3	14.4	14.3	14.3	14.3	14.4
	2005	13.6	13.9	13.9	14.1	14.1	14.1	14.2	14.1	14.1	14.3	14.3	14.6
	2006	14.0	14.2	14.5	14.6	14.8	15.0	14.7	14.5	..	..	..	..
91	Public administration - Administrations publiques												
	2002	28.6	28.7	28.6	28.3	27.5	27.8	27.6	27.4	27.6	27.8	28.3	28.4
	2003	28.7	28.9	29.6	29.8	30.8	30.7	30.4	31.2	31.3	31.3	30.8	30.6
	2004	30.1	30.2	30.4	30.9	31.3	31.6	32.2	32.0	31.6	32.0	32.4	32.4
	2005	32.7	33.0	33.0	33.7	33.7	34.2	34.5	34.2	34.7	34.0	33.9	34.0
	2006	34.1	34.7	34.2	34.3	35.0	35.4	35.6	35.8	..	..	..	..
<b>ALBERTA</b>													
00-91N	Industrial aggregate (including unclassified) - Ensemble des industries y compris les entreprises non classifiées												
	2002	1,389.5	1,394.7	1,397.4	1,404.0	1,404.5	1,416.0	1,421.8	1,426.4	1,432.3	1,438.9	1,443.4	1,445.3
	2003	1,442.8	1,444.4	1,448.1	1,451.3	1,453.9	1,451.1	1,455.5	1,461.4	1,452.5	1,463.0	1,460.4	1,466.4
	2004	1,469.1	1,472.7	1,478.7	1,478.8	1,479.7	1,485.9	1,484.8	1,486.2	1,496.1	1,497.0	1,505.0	1,510.1
	2005	1,512.3	1,516.3	1,517.2	1,520.1	1,529.1	1,531.8	1,538.4	1,542.1	1,549.4	1,555.0	1,565.6	1,576.5
	2006	1,579.6	1,601.3	1,597.9	1,604.5	1,614.7	1,630.5	1,627.4	1,627.3	..	..	..	..
11-91N	Industrial aggregate (excluding unclassified) - Ensemble des industries sauf les entreprises non classifiées												
	2002	1,381.1	1,386.9	1,389.6	1,396.0	1,397.3	1,408.7	1,414.5	1,418.9	1,425.3	1,431.3	1,435.9	1,437.6
	2003	1,435.7	1,437.9	1,440.9	1,443.9	1,446.8	1,443.3	1,447.2	1,452.9	1,443.5	1,453.3	1,450.5	1,456.1
	2004	1,458.7	1,461.4	1,467.0	1,467.2	1,467.4	1,472.0	1,471.9	1,473.0	1,481.8	1,481.4	1,487.2	1,492.2
	2005	1,493.6	1,497.1	1,497.8	1,499.9	1,507.8	1,511.7	1,516.7	1,519.9	1,526.1	1,531.4	1,541.7	1,551.5
	2006	1,555.0	1,568.9	1,569.1	1,574.5	1,585.1	1,597.5	1,596.4	1,597.5	..	..	..	..
11-33N	Goods producing industries - Branche productrice de biens												
	2002	333.0	331.6	332.6	336.1	333.6	337.0	339.3	339.3	340.7	341.5	342.8	342.3
	2003	341.0	342.2	344.0	344.2	345.5	347.1	349.1	353.6	349.1	349.8	350.3	352.0
	2004	352.6	354.4	354.9	353.8	354.9	356.1	356.1	356.8	360.3	361.3	362.7	366.3
	2005	367.1	366.7	366.9	369.1	373.3	374.2	375.4	377.2	376.6	377.7	384.0	387.8
	2006	388.6	396.0	399.3	402.2	404.5	408.1	407.5	409.8	..	..	..	..
41-91N	Service producing industries - Branche productrice de services												
	2002	1,048.0	1,055.5	1,056.9	1,059.7	1,063.9	1,071.3	1,075.0	1,080.2	1,084.1	1,089.3	1,093.1	1,096.1
	2003	1,095.0	1,095.9	1,097.0	1,099.6	1,101.3	1,095.8	1,097.9	1,099.8	1,094.0	1,102.8	1,100.5	1,105.0
	2004	1,106.5	1,107.2	1,112.1	1,113.1	1,112.6	1,115.6	1,115.5	1,116.9	1,120.8	1,119.1	1,124.8	1,126.9
	2005	1,127.0	1,130.7	1,130.8	1,130.3	1,134.5	1,137.0	1,141.1	1,143.4	1,148.8	1,152.4	1,158.0	1,163.6
	2006	1,166.6	1,173.6	1,170.4	1,172.9	1,180.6	1,189.4	1,189.8	1,188.8	..	..	..	..
11	Forestry, logging & support - Foresterie, exploitation et soutien												
	2002	3.9	3.9	3.9	4.3	4.4	4.1	4.0	4.0	4.0	4.2	4.1	3.7
	2003	3.6	3.5	3.6	3.5	3.4	3.4	3.4	3.3	3.3	3.0	3.0	3.1
	2004	3.1	3.2	3.3	3.2	3.3	3.4	3.6	3.6	3.4	3.3	3.4	3.4
	2005	3.5	3.5	3.5	3.8	3.8	3.6	3.5	3.5	3.4	3.4	3.2	3.4
	2006	3.3	3.3	3.4	3.5	3.4	3.4	3.5	3.1	..	..	..	..
21	Mining & oil & gas extraction - Extraction minière et extraction de pétrole et de gaz												
	2002	75.4	75.8	77.1	77.1	77.4	78.4	78.7	78.7	78.5	78.6	78.7	78.9
	2003	80.2	82.1	82.1	83.8	84.7	88.4	87.5	88.7	88.5	87.6	88.6	90.2
	2004	88.9	89.5	89.8	87.3	87.4	87.8	88.1	89.0	89.4	90.1	91.5	93.9
	2005	93.8	94.1	93.7	91.5	93.7	94.5	95.2	96.1	93.7	95.4	100.1	103.5
	2006	102.2	105.3	106.7	105.6	107.1	111.6	107.8	107.2	..	..	..	..



Table 1

Seasonally Adjusted Estimates of Employment (in thousands),  
for All Employees, for Selected Industries, Canada, Provinces  
and Territories.

(Continued - suite)

Tableau 1

Estimations désaisonnalisées de l'emploi (en milliers), pour  
l'ensemble des salariés, pour une sélection d'industries,  
Canada, provinces et territoires.

NAICS 2002	Industry	Jan. - Janv.	Feb. - Fév.	March - Mars	April - Avril	May - Mai	June - Juin	July - Juillet	August - Août	Sept. - Sept.	Oct. - Oct.	Nov. - Nov.	Dec. - Déc.
SCIAN 2002	Industrie	Jan. - Janv.	Feb. - Fév.	March - Mars	April - Avril	May - Mai	June - Juin	July - Juillet	August - Août	Sept. - Sept.	Oct. - Oct.	Nov. - Nov.	Dec. - Déc.
<b>ALBERTA</b>													
<b>22</b>	<b>Utilities - Services publics</b>												
	2002	12.1	12.3	12.2	12.2	12.2	11.9	11.6	11.8	12.0	12.0	12.1	12.2
	2003	12.2	12.1	12.2	11.9	11.8	12.0	12.1	11.8	11.8	11.8	11.6	11.6
	2004	11.7	11.9	12.5	12.5	12.3	12.4	12.2	12.4	12.4	12.4	12.5	12.5
	2005	12.8	12.7	12.4	13.2	13.2	12.6	12.5	12.5	12.7	12.5	12.5	12.6
	2006	12.4	13.0	12.9	12.9	13.0	12.5	12.8	12.9	..	..	..	..
<b>23</b>	<b>Construction - Construction</b>												
	2002	105.8	104.1	104.2	106.0	102.8	105.2	106.8	105.6	108.8	109.3	110.8	112.3
	2003	109.6	109.7	110.7	109.1	108.8	110.7	113.1	115.7	112.7	112.8	113.3	114.1
	2004	114.8	115.5	115.5	115.1	116.6	115.8	115.7	115.9	117.4	117.9	118.0	119.6
	2005	120.0	120.1	120.6	122.4	123.5	124.1	123.5	124.3	124.4	125.0	125.6	125.5
	2006	125.7	126.3	127.6	128.6	130.0	131.5	133.1	134.2	..	..	..	..
<b>31-33</b>	<b>Manufacturing - Fabrication</b>												
	2002	136.0	136.0	136.5	136.9	137.0	138.0	138.2	138.8	136.5	136.0	135.9	136.6
	2003	135.7	135.1	136.3	135.9	136.7	133.2	133.1	133.9	131.8	133.6	133.1	134.1
	2004	134.3	134.6	134.7	135.4	135.0	137.1	136.6	135.6	136.8	136.9	137.1	137.9
	2005	137.4	136.7	137.5	137.7	138.7	139.6	140.9	140.6	141.7	140.9	142.8	144.5
	2006	145.0	149.3	149.0	150.0	150.2	149.5	149.6	150.9	..	..	..	..
	<b>Non-durable goods - Biens non durables</b>												
	2002	55.2	55.2	55.3	55.6	55.7	56.0	56.1	56.4	55.2	55.0	55.4	55.6
	2003	55.8	55.3	56.4	56.3	56.8	55.2	54.6	55.2	55.0	55.7	56.0	55.9
	2004	56.5	56.8	56.8	56.3	56.6	57.4	57.7	57.1	57.8	57.5	56.8	56.8
	2005	56.0	55.8	55.6	56.2	56.6	57.3	57.5	57.2	56.9	55.0	56.5	56.0
	2006	57.1	57.5	57.6	58.0	58.4	57.6	57.6	57.9	..	..	..	..
	<b>Durable goods - Biens durables</b>												
	2002	80.8	80.6	81.1	81.3	81.2	82.3	82.2	82.5	81.2	80.8	80.4	80.8
	2003	80.0	79.8	79.8	79.7	79.8	78.3	78.5	78.8	76.8	77.7	77.1	78.1
	2004	77.8	77.9	77.8	79.1	78.5	79.9	78.8	78.5	79.1	79.1	80.2	81.0
	2005	81.3	81.0	81.9	81.5	82.2	82.7	83.5	83.4	85.0	85.5	86.2	88.6
	2006	88.0	91.6	91.4	92.0	91.5	91.9	92.0	93.2	..	..	..	..
<b>41-45N</b>	<b>Trade - Commerce</b>												
	2002	250.0	252.3	251.6	252.1	252.7	255.2	256.1	257.7	258.1	259.4	260.7	261.8
	2003	261.9	262.5	263.1	263.4	263.6	261.9	262.6	263.8	261.2	266.0	264.2	264.6
	2004	264.0	262.9	263.7	264.7	264.8	265.0	265.8	265.6	267.5	267.6	268.6	269.7
	2005	268.6	269.4	269.3	268.7	269.0	269.6	269.7	271.3	273.7	273.7	274.8	277.1
	2006	277.5	279.1	277.0	277.5	280.1	281.3	281.3	282.1	..	..	..	..
<b>41</b>	<b>Wholesale Trade - Commerce de gros</b>												
	2002	77.2	78.4	77.8	77.0	76.3	78.0	77.9	78.4	79.0	78.5	79.5	79.4
	2003	78.8	79.0	78.7	79.4	78.7	78.5	78.8	78.4	77.2	78.6	77.9	78.2
	2004	77.7	76.9	77.2	77.4	77.6	77.8	77.1	77.3	77.7	77.8	77.7	77.6
	2005	77.8	78.6	78.2	78.3	77.8	78.1	78.6	79.0	79.7	78.6	79.1	79.5
	2006	79.3	79.8	78.9	79.5	80.5	80.7	81.8	81.9	..	..	..	..
<b>44-45</b>	<b>Retail trade - Commerce de détail</b>												
	2002	172.5	173.7	173.9	175.2	176.2	177.3	178.2	179.1	179.5	180.8	181.1	182.4
	2003	183.0	183.4	184.3	183.9	184.8	183.5	184.0	185.3	184.3	187.3	186.2	186.5
	2004	186.3	185.9	186.5	187.2	187.1	187.3	188.8	188.3	190.0	189.6	190.8	192.3
	2005	190.8	190.7	191.2	190.2	191.0	191.5	191.2	192.4	194.3	194.9	195.6	197.6
	2006	198.2	199.4	198.0	197.8	199.6	200.7	199.4	200.0	..	..	..	..
<b>48-49</b>	<b>Transportation &amp; warehousing - Transport et entreposage</b>												
	2002	70.8	71.2	71.1	71.1	71.9	72.1	71.0	70.9	72.6	72.3	72.0	72.4
	2003	72.3	72.8	72.5	72.2	72.3	72.5	72.6	71.9	73.4	73.8	73.8	74.2
	2004	73.3	72.8	74.2	73.9	75.3	75.9	75.2	74.3	76.4	77.0	78.3	78.1
	2005	77.2	77.6	77.5	77.5	78.2	78.3	78.3	77.9	79.7	79.6	79.3	79.2
	2006	78.0	78.4	79.3	78.6	79.3	80.1	79.1	78.6	..	..	..	..
<b>51</b>	<b>Information &amp; cultural industries - Industrie de l'information et industrie culturelle</b>												
	2002	27.9	27.5	27.6	27.7	27.8	28.4	28.3	28.0	27.9	28.1	28.1	28.1
	2003	27.7	28.3	27.3	28.1	28.2	28.3	29.1	28.0	28.3	28.1	27.9	29.0
	2004	29.4	29.1	28.9	29.1	29.5	29.6	30.0	29.8	29.6	28.9	29.0	29.3
	2005	28.7	28.6	29.0	29.6	30.1	30.6	30.8	30.3	33.0	32.8	33.2	33.7
	2006	33.0	32.7	32.9	32.9	33.8	34.2	34.5	34.5	..	..	..	..

Table 1

Seasonally Adjusted Estimates of Employment (in thousands),  
for All Employees, for Selected Industries, Canada, Provinces  
and Territories.

(Continued - suite)

NAICS 2002	Industry	Jan. - Janv.	Feb. - Fév.	March - Mars	April - Avril	May - Mai	June - Juin	July - Juillet	August - Août	Sept. - Sept.	Oct. - Oct.	Nov. - Nov.	Dec. - Déc.
SCIAN 2002	Industrie												
<b>ALBERTA</b>													
52	<b>Finance &amp; insurance - Finance et assurances</b>												
	2002	44.7	45.1	44.9	45.4	45.4	46.1	45.6	45.6	45.6	45.7	45.6	46.0
	2003	45.6	45.5	45.6	45.2	44.9	45.6	45.3	45.3	45.2	45.1	45.5	45.3
	2004	44.5	44.6	45.0	44.8	44.1	44.9	44.4	44.6	44.4	44.2	44.2	44.6
	2005	44.2	43.9	44.2	44.2	44.3	44.7	44.8	45.0	44.7	44.8	44.8	45.5
	2006	45.4	45.5	45.4	45.6	46.2	46.7	46.6	46.7	..	..	..	..
53	<b>Real estate &amp; rental &amp; leasing - Services immobiliers et services de location et de location à bail</b>												
	2002	26.9	26.9	27.2	27.0	26.8	26.9	27.2	27.8	28.4	29.1	28.5	28.9
	2003	29.3	29.0	28.7	29.5	29.8	29.4	29.4	29.6	29.6	30.0	29.8	30.5
	2004	29.4	29.4	29.8	29.6	29.7	30.1	30.4	30.5	30.8	30.9	31.4	31.0
	2005	32.0	32.6	32.6	32.7	32.9	33.1	33.2	32.8	32.9	33.0	33.5	34.1
	2006	35.3	35.0	34.4	34.9	35.1	35.5	35.3	35.2	..	..	..	..
54	<b>Professional, scientific &amp; technical services - Services professionnels, scientifiques et techniques</b>												
	2002	84.7	86.6	86.2	86.9	86.5	87.3	86.6	87.0	87.2	87.4	88.0	90.2
	2003	87.6	88.2	90.1	88.8	89.2	88.0	88.9	88.7	89.5	90.6	90.8	92.1
	2004	91.9	91.9	93.0	93.2	93.5	93.4	93.3	94.1	93.6	93.8	93.8	93.5
	2005	94.3	95.6	94.2	94.1	94.8	94.3	94.6	94.9	95.3	95.3	96.3	96.2
	2006	97.6	98.6	97.8	97.2	96.6	97.1	97.4	97.0	..	..	..	..
55	<b>Management of companies &amp; enterprises - Gestion de sociétés et d'entreprises</b>												
	2002	12.2	11.8	12.3	12.5	12.0	12.2	12.1	11.9	11.7	11.6	11.7	12.7
	2003	12.5	11.5	12.3	11.8	12.0	12.7	11.8	11.3	11.1	11.5	11.5	12.0
	2004	12.1	12.3	11.9	12.7	13.3	14.2	13.5	13.4	13.4	13.5	13.4	13.9
	2005	14.4	14.2	14.2	14.6	15.8	15.4	15.3	15.3	16.5	16.5	16.8	16.3
	2006	16.0	16.0	16.4	16.5	16.8	18.9	18.5	18.5	..	..	..	..
56	<b>Admin. &amp; support, waste managemt. &amp; remediation services - Services admin., soutien, gestion des déchets, assainissem.</b>												
	2002	52.9	53.6	53.6	54.2	55.1	56.0	57.1	58.1	57.9	58.4	59.6	60.9
	2003	60.2	59.1	58.9	58.9	61.6	62.2	62.1	62.2	62.7	62.6	62.5	62.4
	2004	62.2	62.2	63.0	63.1	63.6	64.2	64.4	64.5	65.1	65.6	65.5	65.8
	2005	65.9	66.6	66.5	66.9	66.6	66.3	66.0	66.3	65.8	65.5	66.3	67.0
	2006	67.0	67.2	67.3	67.9	69.0	69.5	70.1	70.3	..	..	..	..
61	<b>Educational services - Services d'enseignement</b>												
	2002	99.4	99.0	99.5	99.4	99.7	101.1	102.1	103.3	102.3	102.5	102.1	102.3
	2003	101.6	103.0	101.8	105.7	103.3	102.0	98.2	98.9	96.2	99.6	100.3	99.6
	2004	100.4	100.8	101.2	100.7	98.4	97.6	94.6	97.2	99.2	99.3	100.5	104.3
	2005	101.2	100.0	99.9	99.8	101.7	103.0	104.7	104.2	105.1	104.4	103.4	105.1
	2006	102.9	102.4	102.2	102.5	102.2	102.5	103.2	102.7	..	..	..	..
62	<b>Health care &amp; social assistance - Soins de santé et assistance sociale</b>												
	2002	115.3	115.4	115.7	116.0	116.4	117.8	118.8	118.9	119.4	119.7	120.0	120.3
	2003	120.6	121.8	121.9	122.6	122.7	121.7	121.5	122.4	123.1	123.6	123.0	123.8
	2004	124.4	125.0	124.8	125.7	125.2	124.8	125.9	126.0	125.4	124.0	124.8	125.4
	2005	123.9	123.9	125.1	124.2	125.4	126.4	126.5	126.9	126.0	131.3	131.7	133.6
	2006	132.7	132.8	133.3	132.9	133.7	134.4	134.7	134.4	..	..	..	..
71	<b>Arts, entertainment &amp; recreation - Arts, spectacles et loisirs</b>												
	2002	30.2	30.5	30.1	30.4	30.4	30.3	30.5	30.7	31.0	31.5	31.7	31.5
	2003	31.5	30.6	31.4	31.0	31.6	31.8	32.8	31.8	31.1	30.9	30.2	31.5
	2004	31.4	31.3	31.8	31.9	31.7	32.1	31.8	31.8	32.0	31.6	31.5	31.3
	2005	31.3	31.7	31.4	31.9	31.4	31.1	31.0	31.2	31.2	31.4	31.5	31.7
	2006	31.4	31.7	31.8	31.7	31.9	32.2	33.2	32.8	..	..	..	..
72	<b>Accommodation &amp; food services - Hébergement et services de restauration</b>												
	2002	109.5	111.1	111.5	112.0	113.7	114.7	114.8	115.2	116.3	116.7	116.3	115.6
	2003	115.6	114.2	113.7	114.0	113.4	113.3	110.7	111.6	111.2	111.2	111.0	112.9
	2004	113.0	112.9	112.3	111.6	111.1	111.5	111.5	110.6	110.6	110.2	110.0	110.2
	2005	111.3	112.0	111.8	111.4	109.6	109.7	109.5	109.3	109.2	109.1	110.8	110.4
	2006	110.9	112.6	113.0	112.1	112.0	113.8	111.3	111.0	..	..	..	..

Tableau 1

Estimations désaisonnalisées de l'emploi (en milliers), pour  
l'ensemble des salariés, pour une sélection d'industries,  
Canada, provinces et territoires.

Table 1

Seasonally Adjusted Estimates of Employment (in thousands),  
for All Employees, for Selected Industries, Canada, Provinces  
and Territories.

(Continued - suite)

NAICS 2002	Industry	Jan. - Janv.	Feb. - Fév.	March - Mars	April - Avril	May - Mai	June - Juin	July - Juillet	August - Août	Sept. - Sept.	Oct. - Oct.	Nov. - Nov.	Dec. - Déc.
SCIAN 2002	Industrie												
<b>ALBERTA</b>													
81	<b>Other services (except public administration) - Autres services, sauf les administrations publiques</b>												
	2002	56.0	56.1	56.5	57.5	58.2	57.5	57.8	58.1	58.6	59.4	59.4	59.7
	2003	59.4	59.3	59.4	59.3	59.9	59.7	60.8	61.4	61.1	61.2	61.1	61.6
	2004	62.2	62.4	62.7	62.8	62.9	62.9	62.1	62.1	63.0	63.0	63.2	62.9
	2005	62.7	63.4	63.6	63.5	63.4	64.0	63.9	63.7	63.8	63.8	64.2	64.7
	2006	64.7	65.9	65.3	65.4	66.1	66.7	66.5	66.4	..	..	..	..
91	<b>Public administration - Administrations publiques</b>												
	2002	67.2	67.3	67.5	68.2	67.8	67.1	66.6	66.6	67.2	67.9	68.8	68.4
	2003	69.1	69.1	69.3	68.8	69.1	69.7	70.2	70.8	70.3	69.4	68.6	69.0
	2004	68.2	68.8	69.2	68.9	69.7	69.8	70.0	69.1	69.8	70.4	71.0	71.0
	2005	71.1	70.8	70.8	71.0	71.0	71.3	71.8	72.1	71.9	71.9	72.1	72.8
	2006	73.5	74.2	74.1	75.8	77.1	77.7	77.1	76.3	..	..	..	..
<b>BRITISH COLUMBIA - COLOMBIE-BRITANNIQUE</b>													
00-91N	<b>Industrial aggregate (including unclassified) - Ensemble des industries y compris les entreprises non classifiées</b>												
	2002	1,597.6	1,597.1	1,598.8	1,598.9	1,600.9	1,601.6	1,614.6	1,618.8	1,623.3	1,628.3	1,635.0	1,633.9
	2003	1,641.0	1,647.2	1,647.3	1,645.8	1,647.5	1,645.4	1,641.8	1,647.5	1,634.5	1,646.8	1,644.9	1,656.9
	2004	1,656.2	1,661.1	1,663.2	1,672.6	1,676.2	1,685.5	1,687.8	1,688.1	1,695.1	1,696.4	1,701.3	1,708.2
	2005	1,705.3	1,708.6	1,714.0	1,717.5	1,718.9	1,731.0	1,720.8	1,722.5	1,728.8	1,727.8	1,744.8	1,747.9
	2006	1,755.1	1,768.7	1,770.8	1,771.7	1,781.0	1,785.9	1,788.3	1,790.1	..	..	..	..
11-91N	<b>Industrial aggregate (excluding unclassified) - Ensemble des industries sauf les entreprises non classifiées</b>												
	2002	1,586.8	1,586.6	1,589.5	1,589.0	1,592.3	1,593.2	1,606.8	1,610.8	1,614.8	1,619.8	1,626.8	1,625.7
	2003	1,631.9	1,637.3	1,636.7	1,634.9	1,637.9	1,635.2	1,631.2	1,636.7	1,624.1	1,635.4	1,633.2	1,644.6
	2004	1,644.5	1,648.9	1,650.7	1,660.7	1,662.4	1,670.3	1,671.0	1,670.5	1,676.8	1,677.0	1,680.3	1,686.7
	2005	1,682.8	1,685.4	1,690.3	1,692.4	1,693.4	1,707.0	1,697.6	1,699.6	1,706.1	1,705.5	1,722.8	1,726.7
	2006	1,734.0	1,739.0	1,743.4	1,744.4	1,752.4	1,757.4	1,758.6	1,760.7	..	..	..	..
11-33N	<b>Goods producing industries - Branche productrice de biens</b>												
	2002	293.8	291.1	291.5	289.6	289.2	290.0	293.2	294.6	297.3	298.0	302.6	300.4
	2003	303.8	304.6	301.4	300.6	299.9	296.3	293.9	295.3	295.7	298.3	295.5	301.1
	2004	300.5	301.1	303.8	306.5	306.7	306.9	309.4	308.3	309.7	310.5	311.2	312.6
	2005	311.2	312.2	313.1	313.2	313.7	315.8	315.4	316.1	316.7	315.9	320.0	321.1
	2006	322.7	324.2	323.3	319.9	319.5	320.3	322.5	325.4	..	..	..	..
41-91N	<b>Service producing industries - Branche productrice de services</b>												
	2002	1,291.7	1,294.6	1,297.1	1,299.6	1,302.8	1,304.9	1,313.7	1,316.0	1,317.1	1,322.0	1,324.8	1,326.5
	2003	1,327.5	1,332.1	1,334.8	1,334.2	1,337.3	1,341.8	1,337.2	1,340.6	1,327.5	1,336.7	1,339.2	1,344.5
	2004	1,343.8	1,347.6	1,346.6	1,353.6	1,355.1	1,366.6	1,360.1	1,360.7	1,364.8	1,366.0	1,370.9	1,375.5
	2005	1,372.6	1,373.6	1,377.2	1,378.9	1,379.0	1,394.7	1,379.8	1,380.6	1,386.4	1,388.9	1,405.2	1,406.5
	2006	1,413.4	1,416.7	1,421.6	1,424.2	1,433.2	1,438.3	1,435.1	1,434.0	..	..	..	..
11	<b>Forestry, logging &amp; support - Foresterie, exploitation et soutien</b>												
	2002	26.8	25.0	24.3	22.5	23.0	24.5	25.6	25.6	27.0	27.8	28.6	29.0
	2003	29.7	29.7	29.0	28.3	26.7	23.6	24.0	24.1	25.2	26.1	26.9	27.1
	2004	27.9	27.9	27.9	27.9	27.9	26.3	26.5	26.4	26.6	26.0	25.9	26.6
	2005	26.1	25.8	25.8	26.1	26.1	25.8	25.6	25.4	25.0	25.2	25.2	25.7
	2006	26.2	26.4	26.2	25.2	24.4	24.3	24.5	24.7	..	..	..	..
21	<b>Mining &amp; oil &amp; gas extraction - Extraction minière et extraction de pétrole et de gaz</b>												
	2002	10.5	10.0	10.1	10.3	10.4	10.2	10.2	10.3	10.3	10.4	10.6	10.5
	2003	10.6	10.8	10.9	10.5	10.4	10.0	10.3	10.4	10.5	10.5	10.5	10.7
	2004	10.6	10.2	10.9	11.2	11.4	11.4	11.8	11.9	11.9	12.2	12.3	12.4
	2005	12.4	12.9	12.8	13.0	12.8	13.0	12.7	12.5	12.8	12.2	12.4	12.3
	2006	12.7	12.8	12.7	12.8	13.1	13.3	13.3	13.5	..	..	..	..
22	<b>Utilities - Services publics</b>												
	2002	9.4	9.6	9.6	9.5	9.4	9.2	9.1	9.2	9.2	9.2	9.3	8.7
	2003	8.2	8.3	8.3	8.4	8.9	9.3	8.7	8.7	8.6	8.5	8.6	8.6
	2004	8.8	8.8	8.7	8.6	8.6	8.7	8.5	8.6	8.7	8.7	8.7	8.7
	2005	8.9	9.0	9.1	9.3	9.2	9.2	9.3	9.3	9.1	9.6	9.7	9.9
	2006	9.9	9.9	9.7	9.6	9.6	9.6	9.8	9.8	..	..	..	..

Tableau 1

Estimations désaisonnalisées de l'emploi (en milliers), pour  
l'ensemble des salariés, pour une sélection d'industries,  
Canada, provinces et territoires.

Table 1

Seasonally Adjusted Estimates of Employment (in thousands),  
for All Employees, for Selected Industries, Canada, Provinces  
and Territories.

(Continued - suite)

Tableau 1

Estimations désaisonnalisées de l'emploi (en milliers), pour  
l'ensemble des salariés, pour une sélection d'industries,  
Canada, provinces et territoires.

NAICS 2002	Industry	Jan. - Janv.	Feb. - Fév.	March - Mars	April - Avril	May - Mai	June - Juin	July - Juillet	August - Août	Sept. - Sept.	Oct. - Oct.	Nov. - Nov.	Dec. - Déc.
SCIAN 2002	Industrie												
<b>BRITISH COLUMBIA - COLOMBIE-BRITANNIQUE</b>													
<b>23</b>	<b>Construction - Construction</b>												
	2002	77.3	76.7	77.0	76.0	75.6	75.4	76.2	77.3	78.7	79.0	79.6	78.1
	2003	80.2	79.6	78.3	78.3	80.2	80.5	80.5	81.9	81.6	83.0	84.1	85.0
	2004	85.8	87.2	88.3	89.1	89.1	89.3	90.0	88.8	88.9	90.2	90.8	91.9
	2005	90.6	92.3	93.4	94.2	94.4	95.5	96.3	97.3	98.5	98.1	98.6	98.3
	2006	98.1	98.0	98.8	98.1	99.1	100.2	100.9	101.8	..	..	..	..
<b>31-33</b>	<b>Manufacturing - Fabrication</b>												
	2002	170.0	170.0	170.2	169.7	170.6	170.5	172.2	172.5	172.0	171.0	173.3	173.5
	2003	175.4	176.7	175.0	174.9	174.1	172.6	170.3	170.6	169.6	170.3	163.9	170.1
	2004	167.6	167.1	168.2	170.2	169.8	170.5	172.9	172.6	173.6	173.7	172.6	173.6
	2005	172.3	171.6	171.8	170.7	171.1	172.5	172.1	171.8	171.8	171.0	173.5	174.9
	2006	174.4	176.1	175.4	174.1	173.5	173.7	175.2	176.6	..	..	..	..
	<b>Non-durable goods - Biens non durables</b>												
	2002	66.8	67.2	67.3	66.8	69.3	68.3	68.2	67.6	68.0	67.5	68.6	68.7
	2003	70.2	70.5	69.4	69.7	70.5	69.6	69.7	69.8	69.9	70.0	69.6	70.0
	2004	68.8	68.3	68.8	69.3	68.7	69.9	70.2	70.0	70.2	70.5	69.4	70.6
	2005	68.6	68.8	69.0	66.7	68.6	69.1	69.2	69.9	69.3	69.4	70.4	70.1
	2006	69.8	70.1	69.6	69.7	70.3	70.2	70.5	71.9	..	..	..	..
	<b>Durable goods - Biens durables</b>												
	2002	103.0	102.6	102.8	102.7	101.6	102.3	104.0	105.0	104.1	103.8	104.7	104.7
	2003	105.3	106.2	105.6	104.8	103.9	102.9	100.6	101.0	99.7	100.7	94.4	100.0
	2004	98.5	98.6	99.3	100.2	101.3	100.6	102.6	102.6	103.4	103.7	103.4	103.1
	2005	103.5	102.7	102.7	103.1	102.5	103.3	102.9	102.1	102.6	102.2	103.4	105.0
	2006	104.8	106.1	105.8	103.5	103.2	103.5	104.6	104.8	..	..	..	..
<b>41-45N</b>	<b>Trade - Commerce</b>												
	2002	284.7	288.0	288.8	290.7	292.4	293.9	295.2	297.2	298.7	299.8	300.3	302.6
	2003	302.0	304.5	304.8	304.9	305.5	305.0	308.8	310.5	307.2	310.1	310.2	314.3
	2004	313.0	311.5	312.6	315.1	316.5	318.3	318.6	320.6	322.5	322.6	325.2	327.8
	2005	329.0	329.7	329.7	329.2	329.0	330.0	328.1	324.6	328.0	329.5	330.7	332.0
	2006	332.6	333.2	333.0	334.4	336.0	338.6	338.2	339.1	..	..	..	..
<b>41</b>	<b>Wholesale Trade - Commerce de gros</b>												
	2002	81.4	83.9	83.8	84.0	84.9	84.7	85.5	85.8	86.0	85.7	86.2	87.9
	2003	87.6	88.7	89.1	88.8	88.9	88.5	89.7	90.2	89.1	89.8	89.5	89.7
	2004	89.8	88.6	89.1	90.2	90.5	90.9	90.6	91.0	92.2	91.3	92.1	91.8
	2005	91.6	92.6	92.1	91.7	91.4	91.4	90.5	90.1	90.4	91.2	90.9	90.4
	2006	90.6	90.9	91.7	92.7	93.4	94.2	93.8	93.9	..	..	..	..
<b>44-45</b>	<b>Retail trade - Commerce de détail</b>												
	2002	203.1	204.1	204.9	206.6	207.6	209.3	209.8	211.6	213.0	214.2	214.1	214.5
	2003	214.0	215.7	215.5	215.9	216.6	216.7	219.2	220.8	218.5	220.5	220.9	224.3
	2004	222.8	222.6	223.2	224.6	225.8	227.5	228.2	230.3	230.8	231.6	233.3	235.3
	2005	236.8	236.8	237.2	237.2	237.4	238.7	237.8	235.5	238.2	238.7	240.1	241.6
	2006	241.6	241.5	241.0	241.6	242.7	244.1	244.5	245.6	..	..	..	..
<b>48-49</b>	<b>Transportation &amp; warehousing - Transport et entreposage</b>												
	2002	81.3	80.8	81.1	81.5	81.9	82.2	82.6	83.6	84.1	84.8	84.6	84.8
	2003	84.4	85.0	84.3	83.5	83.2	83.0	82.4	81.5	81.4	80.9	81.4	81.0
	2004	81.7	82.7	83.1	83.4	84.1	84.9	85.0	85.0	85.3	85.3	84.2	84.8
	2005	84.9	84.2	85.0	85.7	85.9	86.1	85.7	86.1	85.9	86.0	86.7	86.7
	2006	87.3	87.4	88.1	88.6	89.3	89.5	89.0	89.5	..	..	..	..
<b>51</b>	<b>Information &amp; cultural industries - Industrie de l'information et industrie culturelle</b>												
	2002	38.4	38.4	38.5	38.7	38.7	39.6	39.8	40.2	38.4	38.6	39.0	39.1
	2003	38.8	41.5	39.7	40.0	39.9	39.3	41.0	41.0	41.0	40.7	40.8	41.1
	2004	39.3	39.6	39.6	40.0	40.8	41.2	41.8	41.5	40.8	40.2	41.6	41.6
	2005	41.8	42.0	42.5	42.7	42.4	43.0	43.9	35.6	35.7	36.4	43.3	43.1
	2006	42.6	42.8	42.9	43.6	43.8	44.3	44.8	44.5	..	..	..	..
<b>52</b>	<b>Finance &amp; insurance - Finance et assurances</b>												
	2002	67.9	68.3	67.6	65.8	65.5	67.1	67.1	66.3	66.5	66.1	66.8	67.5
	2003	65.9	65.6	65.9	66.0	66.7	65.9	65.4	65.6	65.0	63.9	64.1	64.3
	2004	62.8	62.1	62.1	62.4	62.5	64.0	63.5	63.2	62.8	62.5	63.1	63.0
	2005	62.6	62.0	61.3	61.5	62.0	63.0	62.7	63.8	63.0	63.0	62.6	62.7
	2006	63.3	62.9	62.3	62.2	63.2	63.8	63.6	63.3	..	..	..	..

Table 1

Seasonally Adjusted Estimates of Employment (in thousands),  
for All Employees, for Selected Industries, Canada, Provinces  
and Territories.

(Continued - suite)

NAICS 2002	Industry	Jan. - Janv.	Feb. - Fév.	March - Mars	April - Avril	May - Mai	June - Juin	July - Juillet	August - Août	Sept. - Sept.	Oct. - Oct.	Nov. - Nov.	Dec. - Déc.
SCIAN 2002	Industrie												
<b>BRITISH COLUMBIA - COLOMBIE-BRITANNIQUE</b>													
53	Real estate & rental & leasing - Services immobiliers et services de location et de location à bail												
	2002	32.1	31.6	32.9	33.2	33.6	34.4	34.9	34.7	34.3	33.7	32.8	34.3
	2003	33.6	33.2	33.0	33.5	33.4	33.8	33.7	33.7	33.3	33.5	32.7	33.3
	2004	32.4	32.7	33.0	33.6	33.3	35.4	34.3	34.0	33.8	33.7	33.4	33.6
	2005	32.8	32.9	33.7	34.1	34.5	36.0	35.6	35.2	34.8	34.5	34.8	35.9
	2006	34.9	35.2	35.4	35.5	36.2	37.3	36.8	36.6	..	..	..	..
54	Professional, scientific & technical services - Services professionnels, scientifiques et techniques												
	2002	83.0	83.9	84.5	83.1	83.2	82.8	83.3	83.4	82.6	81.2	83.0	83.9
	2003	82.7	82.3	83.9	83.5	84.5	83.3	84.1	84.1	84.3	84.2	84.6	85.3
	2004	85.5	85.2	84.8	85.1	84.7	84.7	83.1	83.8	84.7	84.2	83.3	83.0
	2005	83.6	83.7	82.8	83.6	84.0	85.1	85.4	85.5	84.9	84.7	85.4	86.0
	2006	86.2	86.4	86.4	86.1	86.4	86.4	86.5	86.6	..	..	..	..
55	Management of companies & enterprises - Gestion de sociétés et d'entreprises												
	2002	12.8	12.5	13.3	13.5	13.3	13.5	13.1	12.9	12.7	12.4	12.3	12.7
	2003	12.2	11.7	11.5	12.1	12.5	13.5	12.5	12.5	12.0	12.0	12.0	11.9
	2004	11.8	12.0	12.1	12.6	12.6	13.5	12.5	11.9	12.0	12.0	11.9	11.6
	2005	11.2	11.0	10.8	10.9	11.0	11.7	11.2	11.1	12.0	12.3	12.2	11.7
	2006	11.7	11.9	12.0	12.3	12.9	13.8	13.3	12.9	..	..	..	..
56	Admin. & support, waste managemt. & remediation services - Services admin., soutien, gestion des déchets, assainissem.												
	2002	59.5	59.7	59.3	59.7	58.6	59.0	59.6	60.1	60.2	60.4	60.4	60.3
	2003	60.6	61.0	62.0	61.8	63.2	63.4	63.4	64.0	64.0	65.0	65.2	66.4
	2004	66.8	67.1	66.7	68.2	68.6	69.3	69.4	70.0	71.6	71.9	72.5	73.1
	2005	72.9	73.6	74.5	75.7	76.7	77.1	77.4	77.7	78.4	78.7	79.4	79.6
	2006	79.9	79.9	80.1	80.8	81.3	81.9	82.1	83.1	..	..	..	..
61	Educational services - Services d'enseignement												
	2002	135.7	134.1	134.6	133.9	135.0	132.4	137.5	137.8	138.0	138.1	137.9	137.9
	2003	139.1	140.2	139.8	139.3	140.9	142.4	134.7	136.1	128.9	133.5	132.7	132.7
	2004	133.9	135.2	136.2	137.8	137.2	139.8	138.9	136.0	135.1	137.9	139.7	139.7
	2005	136.7	137.5	137.3	137.6	136.5	137.6	137.7	139.5	141.3	140.1	140.4	140.9
	2006	140.9	141.3	142.2	142.5	143.5	142.8	140.0	137.9	..	..	..	..
62	Health care & social assistance - Soins de santé et assistance sociale												
	2002	179.6	180.3	179.9	181.2	183.2	183.0	184.6	184.7	186.3	187.2	188.1	187.3
	2003	186.9	187.7	189.4	189.2	188.8	192.8	190.7	190.7	193.2	193.4	193.2	193.7
	2004	190.5	191.5	189.2	189.7	190.3	190.6	189.2	189.4	190.9	189.9	189.6	189.8
	2005	186.9	187.4	190.3	190.9	190.5	194.4	190.6	191.1	191.7	191.9	194.2	193.9
	2006	194.5	194.8	196.3	195.4	197.1	198.0	195.4	195.0	..	..	..	..
71	Arts, entertainment & recreation - Arts, spectacles et loisirs												
	2002	27.6	28.0	27.6	27.5	28.2	28.8	29.0	29.2	29.3	29.8	30.2	30.0
	2003	30.3	30.1	30.6	31.5	31.7	31.8	30.5	30.7	30.2	29.6	30.0	30.1
	2004	31.1	31.2	31.7	31.8	31.2	30.9	31.8	32.0	32.6	32.1	32.2	33.3
	2005	32.5	32.4	32.5	32.3	32.5	32.9	33.6	33.7	33.9	34.2	34.3	34.2
	2006	34.9	34.6	34.1	33.8	33.2	34.1	34.5	34.7	..	..	..	..
72	Accommodation & food services - Hébergement et services de restauration												
	2002	144.6	145.8	145.5	147.9	148.0	148.0	147.5	147.3	147.7	149.0	148.3	147.0
	2003	147.0	147.1	147.4	147.1	146.4	144.8	147.3	147.3	145.1	146.2	147.0	147.7
	2004	147.6	147.2	146.3	145.3	145.7	144.7	144.2	144.8	144.8	144.0	144.6	145.6
	2005	145.5	145.3	145.2	145.7	145.2	146.9	147.1	146.9	147.7	147.2	148.0	147.8
	2006	147.9	150.3	151.8	152.1	152.1	151.4	151.7	152.4	..	..	..	..
81	Other services (except public administration) - Autres services, sauf les administrations publiques												
	2002	68.8	68.9	68.5	69.1	68.6	67.8	67.3	67.0	66.4	66.5	66.4	66.5
	2003	66.2	66.0	66.9	66.4	66.4	65.9	66.9	67.5	67.2	67.2	68.2	68.3
	2004	68.5	68.3	67.8	67.9	68.4	69.0	68.6	68.4	68.8	68.4	68.0	68.3
	2005	68.4	69.0	68.9	68.6	68.6	69.0	67.7	67.2	67.4	67.4	69.6	70.2
	2006	70.0	70.7	71.3	71.3	71.4	72.0	71.8	71.7	..	..	..	..

Tableau 1

Estimations désaisonnalisées de l'emploi (en milliers), pour  
l'ensemble des salariés, pour une sélection d'industries,  
Canada, provinces et territoires.

Table 1

Seasonally Adjusted Estimates of Employment (in thousands),  
for All Employees, for Selected Industries, Canada, Provinces  
and Territories.

(Continued - suite)

NAICS 2002	Industry	Jan. - Janv.	Feb. - Fév.	March - Mars	April - Avril	May - Mai	June - Juin	July - Juillet	August - Août	Sept. - Sept.	Oct. - Oct.	Nov. - Nov.	Dec. - Déc.
SCIAN 2002	Industrie												
<b>BRITISH COLUMBIA - COLOMBIE-BRITANNIQUE</b>													
<b>91 Public administration - Administrations publiques</b>													
	2002	73.3	72.9	73.1	73.8	73.6	72.9	73.2	73.4	73.8	74.0	74.6	74.4
	2003	74.9	74.6	74.4	74.6	75.1	76.9	76.9	76.8	76.7	76.3	76.8	76.3
	2004	75.8	79.6	80.2	79.9	80.3	80.4	80.6	80.8	81.0	81.3	81.2	82.2
	2005	80.8	80.8	80.8	80.9	81.4	81.8	82.5	83.2	83.3	83.6	83.2	83.5
	2006	83.7	83.5	83.5	85.7	87.8	87.2	86.4	84.3	..	..	..	..
<b>YUKON</b>													
<b>00-91N Industrial aggregate (including unclassified) - Ensemble des industries y compris les entreprises non classifiées</b>													
	2002	15.8	15.8	15.7	15.4	15.1	15.0	15.1	15.3	15.5	15.6	15.9	15.8
	2003	15.7	15.7	15.7	16.2	16.2	16.0	16.1	16.0	15.7	15.7	15.4	15.4
	2004	15.5	15.6	15.8	15.8	16.1	16.2	16.0	15.9	16.2	16.1	16.1	16.1
	2005	16.2	16.3	16.5	16.3	16.3	16.9	16.8	16.9	16.9	16.7	16.7	17.1
	2006	17.0	17.3	17.4	17.1	17.1	17.1	17.3	17.2	..	..	..	..
<b>11-91N Industrial aggregate (excluding unclassified) - Ensemble des industries sauf les entreprises non classifiées</b>													
	2002	15.7	15.7	15.6	15.3	15.0	14.9	15.0	15.2	15.4	15.5	15.8	15.7
	2003	15.6	15.6	15.6	16.1	16.1	15.9	16.0	15.9	15.6	15.5	15.3	15.3
	2004	15.4	15.4	15.6	15.7	16.0	16.1	15.9	15.8	16.0	16.0	15.9	15.9
	2005	16.0	16.2	16.3	16.1	16.1	16.7	16.6	16.7	16.7	16.6	16.5	16.9
	2006	16.9	17.0	17.2	16.8	16.8	16.8	17.0	16.8	..	..	..	..
<b>11-33N Goods producing industries - Branche productrice de biens</b>													
	2002	1.2	1.3	1.3	1.2	1.1	1.1	1.1	1.1	1.1	1.1	1.2	1.3
	2003	1.3	1.2	1.3	1.3	1.4	1.5	1.5	1.3	1.3	1.2	1.1	1.1
	2004	1.2	1.2	1.3	1.3	1.3	1.3	1.4	1.4	1.4	1.4	1.3	1.3
	2005	1.3	1.3	1.4	1.4	1.4	1.5	1.5	1.5	1.5	1.6	1.6	2.0
	2006	2.4	2.5	2.6	2.0	1.9	1.8	1.7	1.8	..	..	..	..
<b>41-91N Service producing industries - Branche productrice de services</b>													
	2002	14.4	14.4	14.3	14.1	13.9	13.8	14.0	14.2	14.3	14.4	14.6	14.4
	2003	14.3	14.4	14.4	14.7	14.7	14.5	14.5	14.5	14.3	14.4	14.1	14.3
	2004	14.2	14.2	14.3	14.4	14.7	14.8	14.6	14.4	14.6	14.6	14.6	14.6
	2005	14.8	14.9	14.9	14.7	14.7	15.1	15.0	15.2	15.1	15.0	14.9	15.0
	2006	14.8	14.8	14.9	14.9	14.9	15.1	15.1	14.9	..	..	..	..
<b>23 Construction - Construction</b>													
	2002	0.7	0.8	0.8	0.8	0.7	0.7	0.7	0.7	0.7	0.7	0.7	0.8
	2003	0.7	0.6	0.7	0.7	0.7	0.8	0.8	0.7	0.7	0.6	0.5	0.6
	2004	0.5	0.6	0.6	0.6	0.7	0.6	0.6	0.6	0.7	0.7	0.7	0.7
	2005	0.7	0.7	0.7	0.7	0.8	0.8	0.8	0.8	0.8	0.9	1.0	1.1
	2006	1.4	1.4	1.5	1.0	0.9	0.8	0.8	0.8	..	..	..	..
<b>41-45N Trade - Commerce</b>													
	2002	2.0	2.0	2.0	2.0	2.0	2.0	2.2	2.2	2.3	2.3	2.3	2.3
	2003	2.3	2.2	2.2	2.3	2.3	2.3	2.4	2.4	2.3	2.3	2.3	2.3
	2004	2.3	2.2	2.3	2.3	2.2	2.3	2.2	2.2	2.2	2.3	2.2	2.2
	2005	2.2	2.4	2.3	2.3	2.3	2.3	2.2	2.2	2.2	2.2	2.2	2.2
	2006	2.1	2.0	1.9	1.9	1.9	2.0	1.9	1.9	..	..	..	..
<b>44-45 Retail trade - Commerce de détail</b>													
	2002	1.7	1.7	1.7	1.8	1.8	1.8	1.9	1.9	2.0	2.0	2.1	2.0
	2003	2.0	2.0	2.0	2.0	2.0	2.0	2.0	2.1	1.9	1.9	2.0	2.0
	2004	1.9	1.9	1.9	1.9	1.9	1.9	1.9	1.8	1.8	1.9	1.8	1.9
	2005	1.9	2.0	1.9	1.9	1.9	1.9	1.8	1.9	1.9	1.9	1.9	1.9
	2006	1.8	1.7	1.6	1.6	1.6	1.6	1.6	1.6	..	..	..	..
<b>48-49 Transportation &amp; warehousing - Transport et entreposage</b>													
	2002	0.9	0.9	0.9	0.9	0.8	0.9	0.9	1.0	1.0	1.0	1.0	1.0
	2003	1.0	1.0	1.0	1.0	1.0	1.0	1.0	1.1	1.1	1.1	1.1	1.1
	2004	1.1	1.1	1.1	1.1	1.2	1.0	0.9	0.9	1.0	1.0	0.9	0.9
	2005	0.9	0.9	0.9	0.9	1.0	1.0	1.0	1.0	0.9	0.9	0.9	0.9
	2006	0.9	0.9	0.9	0.9	1.0	1.0	1.0	1.0	..	..	..	..
<b>52 Finance &amp; insurance - Finance et assurances</b>													
	2002	0.3	0.3	0.3	0.3	0.3	0.3	0.3	0.3	0.3	0.3	0.3	0.3

Tableau 1

Estimations désaisonnalisées de l'emploi (en milliers), pour  
l'ensemble des salariés, pour une sélection d'industries,  
Canada, provinces et territoires.

**Table 1**  
**Seasonally Adjusted Estimates of Employment (in thousands),**  
**for All Employees, for Selected Industries, Canada, Provinces**  
**and Territories.**

(Continued - suite)

**Tableau 1**  
**Estimations désaisonnalisées de l'emploi (en milliers), pour**  
**l'ensemble des salariés, pour une sélection d'industries,**  
**Canada, provinces et territoires.**

NAICS 2002	Industry	Jan. - Janv.	Feb. - Fév.	March - Mars	April - Avril	May - Mai	June - Juin	July - Juillet	August - Août	Sept. - Sept.	Oct. - Oct.	Nov. - Nov.	Dec. - Déc.
SCIAN 2002	Industrie												
<b>YUKON</b>													
52	<b>Finance &amp; insurance - Finance et assurances</b>												
	2003	0.3	0.3	0.3	0.3	0.3	0.3	0.3	0.3	0.3	0.3	0.3	0.3
	2004	0.3	0.3	0.3	0.3	0.3	0.3	0.3	0.3	0.4	0.4	0.4	0.3
	2005	0.3	0.3	0.4	0.3	0.4	0.4	0.4	0.4	0.4	0.3	0.3	0.4
	2006	0.3	0.3	0.3	0.3	0.3	0.3	0.4	0.3	..	..	..	..
54	<b>Professional, scientific &amp; technical services - Services professionnels, scientifiques et techniques</b>												
	2002	0.4	0.4	0.4	0.4	0.4	0.4	0.4	0.5	0.5	0.4	0.4	0.5
	2003	0.4	0.5	0.4	0.5	0.5	0.4	0.4	0.5	0.5	0.5	0.5	0.5
	2004	0.5	0.5	0.5	0.5	0.5	0.5	0.5	0.5	0.5	0.5	0.5	0.5
	2005	0.5	0.5	0.5	0.5	0.5	0.5	0.5	0.5	0.5	0.5	0.5	0.5
	2006	0.5	0.5	0.5	0.5	0.5	0.5	0.5	0.6	..	..	..	..
56	<b>Admin. &amp; support, waste managemt. &amp; remediation services - Services admin., soutien, gestion des déchets, assainissem.</b>												
	2002	0.2	0.2	0.2	0.2	0.2	0.2	0.2	0.2	0.2	0.2	0.2	0.2
	2003	0.2	0.2	0.2	0.2	0.2	0.2	0.2	0.2	0.2	0.2	0.2	0.2
	2004	0.2	0.2	0.2	0.2	0.2	0.3	0.3	0.2	0.2	0.2	0.2	0.2
	2005	0.2	0.2	0.2	0.2	0.3	0.3	0.2	0.2	0.2	0.2	0.2	0.2
	2006	0.2	0.2	0.2	0.3	0.3	0.2	0.3	0.3	..	..	..	..
61	<b>Educational services - Services d'enseignement</b>												
	2002	1.2	1.2	1.2	1.2	1.3	1.2	1.3	1.4	1.3	1.3	1.3	1.3
	2003	1.2	1.4	1.4	1.4	1.3	1.3	1.1	1.1	1.2	1.2	1.2	1.2
	2004	1.2	1.2	1.2	1.2	1.2	1.2	0.9	0.9	1.3	1.2	1.2	1.3
	2005	1.3	1.2	1.2	1.2	1.2	1.2	1.2	1.3	1.3	1.3	1.3	1.3
	2006	1.3	1.3	1.3	1.3	1.3	1.4	1.4	1.0	..	..	..	..
62	<b>Health care &amp; social assistance - Soins de santé et assistance sociale</b>												
	2002	0.9	0.9	0.9	0.9	0.9	1.0	0.9	0.9	0.8	0.9	0.9	0.9
	2003	0.9	0.9	0.9	0.9	0.9	0.9	0.9	0.9	0.9	0.9	0.9	0.9
	2004	1.0	0.9	1.0	1.0	1.0	1.0	1.0	0.9	0.9	0.9	0.9	0.9
	2005	0.9	0.9	0.9	0.9	1.0	1.0	0.9	0.9	1.0	1.0	0.9	0.9
	2006	1.0	1.0	1.0	1.0	1.0	1.0	1.0	0.9	..	..	..	..
72	<b>Accomodation &amp; food services - Hébergement et services de restauration</b>												
	2002	1.7	1.7	1.7	1.6	1.4	1.3	1.3	1.3	1.4	1.4	1.5	1.5
	2003	1.5	1.5	1.6	1.6	1.6	1.5	1.5	1.5	1.4	1.5	1.4	1.4
	2004	1.2	1.3	1.2	1.3	1.6	1.6	1.6	1.5	1.5	1.5	1.4	1.5
	2005	1.5	1.5	1.6	1.6	1.5	1.7	1.7	1.8	1.8	1.7	1.7	1.7
	2006	1.9	1.9	1.8	1.8	1.7	1.8	1.8	1.9	..	..	..	..
81	<b>Other services (except public administration) - Autres services, sauf les administration publiques</b>												
	2002	0.4	0.4	0.4	0.4	0.4	0.4	0.4	0.4	0.4	0.4	0.4	0.4
	2003	0.4	0.4	0.4	0.4	0.4	0.4	0.4	0.4	0.5	0.5	0.4	0.4
	2004	0.4	0.4	0.4	0.4	0.5	0.5	0.4	0.4	0.4	0.4	0.4	0.4
	2005	0.4	0.4	0.4	0.4	0.4	0.5	0.4	0.5	0.4	0.4	0.4	0.5
	2006	0.5	0.5	0.4	0.4	0.5	0.5	0.5	0.5	..	..	..	..
91	<b>Public administration - Administrations publiques</b>												
	2002	5.1	5.2	5.1	5.1	5.0	4.9	4.9	4.9	5.0	5.0	5.0	4.9
	2003	4.8	4.8	4.6	4.9	4.9	4.9	5.0	4.9	4.9	4.9	4.8	4.8
	2004	4.8	5.0	4.9	5.0	5.0	5.1	5.1	5.1	5.2	5.1	5.2	5.3
	2005	5.3	5.2	5.2	5.1	5.2	5.2	5.1	5.2	5.2	5.2	5.1	5.2
	2006	4.9	5.1	5.3	5.4	5.4	5.2	5.3	5.3	..	..	..	..

Employment, earnings and hours, 2006  
 Statistics Canada - Cat. No. 72-002-XIB

Emploi, gains et durée du travail, 2006  
 Statistique Canada - n° 72-002-XIB au cat.

---

## Table 2

## Tableau 2

---

**Seasonally Adjusted Estimates of Average Weekly Earnings, for All Employees, for Selected Industries, Canada, Provinces and Territories, (2002-2006).**

**Estimations désaisonnalisées de la rémunération hebdomadaire moyenne, pour l'ensemble des salariés, pour une sélection d'industries, Canada, provinces et territoires, (2002-2006).**

---

In August, the average weekly earnings of payroll employees stood at \$748.66, an increase of \$1.66 from last month, while the year over year increase of the average weekly earnings in August is 1.66% (+\$12.21).

En août, la rémunération hebdomadaire moyenne pour les salariés inscrits sur les listes de paie s'est établie à 748,66 \$, une hausse de 1,66 \$ par rapport au mois précédent. La croissance d'une année à l'autre de la rémunération hebdomadaire moyenne s'élève à 1,66 % (+12,21 \$) en août.

---

	Page
<b><u>Canada</u></b>	<b><u>35</u></b>
<b><u>Provinces and Territories / Provinces et territoires</u></b>	<b><u>37</u></b>



Table 2

Seasonally Adjusted Estimates of Average Weekly Earnings  
(including overtime), for All Employees, for Selected Industries,  
Canada, Provinces and Territories.

Tableau 2

Estimations désaisonnalisées de la rémunération hebdomadaire  
moyenne (avec surtemps), pour l'ensemble des salariés, pour  
une sélection d'industries, Canada, provinces et territoires.

NAICS 2002	Industry	Jan. - Janv.	Feb. - Fév.	March - Mars	April - Avril	May - Mai	June - Juin	July - Juillet	August - Août	Sept. - Sept.	Oct. - Oct.	Nov. - Nov.	Dec. - Déc.
SCIAN 2002	Industrie												
<b>CANADA</b>													
<b>11-91N Industrial aggregate (excluding unclassified) - Ensemble des industries sauf les entreprises non classifiées</b>													
	2002	\$675.45	\$675.71	\$676.38	\$677.65	\$679.77	\$678.16	\$680.87	\$682.98	\$682.70	\$685.90	\$687.55	\$686.82
	2003	688.22	686.78	686.69	685.95	687.88	689.82	692.80	688.26	692.36	693.42	693.76	700.17
	2004	696.81	703.00	703.18	706.81	704.46	707.56	704.51	705.44	709.34	708.62	710.02	711.89
	2005	709.72	712.76	717.94	721.16	725.12	729.48	731.66	736.45	737.24	738.11	739.68	737.25
	2006	744.77	744.26	746.22	746.98	750.05	745.52	747.00	748.66	..	..	..	..
<b>11-33N Goods producing industries - Branche productrice de biens</b>													
	2002	841.29	842.69	843.80	844.98	847.23	847.77	850.14	853.58	855.22	856.04	858.96	860.88
	2003	862.35	859.22	861.55	853.91	865.18	864.34	870.96	858.73	866.01	870.68	870.02	878.78
	2004	874.52	880.89	879.10	886.11	882.03	886.47	887.01	882.97	888.49	891.42	892.68	890.99
	2005	892.46	898.26	902.76	901.93	907.38	916.22	918.09	926.19	929.39	926.99	929.13	927.42
	2006	933.68	933.18	933.18	931.89	934.82	931.26	935.17	937.45	..	..	..	..
<b>41-91N Service producing industries - Branche productrice de services</b>													
	2002	625.56	625.72	626.13	627.30	630.17	627.94	630.20	632.58	631.56	635.56	636.54	634.72
	2003	636.51	635.41	635.04	635.85	635.36	638.29	639.68	638.33	641.49	641.47	642.38	647.65
	2004	645.01	651.40	652.23	654.31	653.15	655.90	650.92	654.46	657.65	655.94	657.60	659.85
	2005	657.42	660.14	665.58	669.29	673.69	676.93	678.45	683.00	683.41	685.46	686.74	683.10
	2006	692.10	691.48	693.81	695.09	698.54	693.93	694.91	695.64	..	..	..	..
<b>11 Forestry, logging &amp; support - Foresterie, exploitation et soutien</b>													
	2002	845.87	844.56	848.45	861.93	870.10	852.83	852.79	851.00	853.69	852.06	855.30	852.15
	2003	853.98	849.22	846.44	842.05	847.99	840.19	868.21	881.29	889.47	894.33	891.51	902.57
	2004	892.99	899.72	895.10	881.19	877.38	879.56	864.60	885.95	881.84	911.26	896.82	901.31
	2005	906.37	911.56	916.70	922.44	933.93	936.89	931.59	927.58	931.54	926.84	933.48	936.67
	2006	952.04	956.61	971.63	984.96	976.95	979.76	988.85	975.86	..	..	..	..
<b>21 Mining &amp; oil &amp; gas extraction - Extraction minière et extraction de pétrole et de gaz</b>													
	2002	1,155.55	1,155.81	1,162.18	1,161.23	1,165.49	1,171.54	1,178.56	1,175.66	1,170.92	1,174.87	1,174.68	1,170.77
	2003	1,173.91	1,169.92	1,183.46	1,148.54	1,164.43	1,174.66	1,196.75	1,179.89	1,196.91	1,187.93	1,199.14	1,208.90
	2004	1,214.64	1,226.87	1,225.39	1,241.58	1,247.63	1,231.98	1,245.76	1,255.17	1,258.61	1,278.20	1,272.00	1,286.57
	2005	1,294.55	1,294.08	1,296.45	1,286.33	1,300.51	1,302.53	1,310.48	1,317.03	1,323.09	1,321.53	1,333.38	1,329.93
	2006	1,328.17	1,335.20	1,349.25	1,340.17	1,341.15	1,348.19	1,342.81	1,315.40	..	..	..	..
<b>22 Utilities - Services publics</b>													
	2002	1,043.82	1,049.72	1,049.05	1,049.06	1,051.13	1,061.39	1,059.71	1,062.37	1,065.43	1,064.85	1,069.60	1,073.88
	2003	1,073.29	1,068.50	1,064.37	1,074.94	1,092.57	1,066.50	1,076.43	1,064.53	1,059.22	1,085.50	1,053.31	1,047.52
	2004	1,063.35	1,078.93	1,074.27	1,054.18	1,067.50	1,049.96	1,035.36	1,059.59	1,059.67	1,062.82	1,070.47	1,064.82
	2005	1,059.54	1,054.89	1,056.86	1,069.97	1,058.72	1,075.78	1,062.53	1,064.92	1,071.72	1,068.76	1,069.18	1,073.57
	2006	1,076.80	1,081.30	1,080.80	1,074.97	1,067.59	1,081.81	1,091.60	1,094.36	..	..	..	..
<b>23 Construction - Construction</b>													
	2002	804.86	803.90	798.24	803.15	801.94	799.07	800.77	805.91	806.95	809.11	813.40	822.30
	2003	817.02	814.39	825.76	802.27	823.26	823.49	826.83	824.81	830.15	847.80	829.13	843.68
	2004	831.99	836.70	839.17	845.99	842.35	849.29	845.88	835.77	848.42	855.27	855.79	849.72
	2005	856.92	863.66	865.57	869.20	875.80	880.09	882.04	890.92	891.57	884.67	888.43	883.05
	2006	899.39	900.35	888.21	883.99	891.11	882.45	895.98	893.34	..	..	..	..
<b>31-33 Manufacturing - Fabrication</b>													
	2002	818.83	821.03	823.99	824.82	827.02	828.01	830.63	834.69	836.71	838.29	839.54	839.21
	2003	842.49	839.63	839.51	837.76	844.72	843.05	848.70	832.59	840.20	842.10	847.11	854.03
	2004	850.50	856.41	853.43	863.16	855.88	861.79	864.16	858.48	862.53	863.17	863.76	861.27
	2005	861.09	867.75	873.61	872.28	875.48	885.25	887.60	896.50	900.56	901.56	899.64	898.46
	2006	901.45	898.42	900.50	900.85	902.91	897.84	898.42	907.99	..	..	..	..
<b>Non-durable goods - Biens non durables</b>													
	2002	759.26	759.43	761.83	761.07	762.32	759.36	759.80	766.16	766.03	770.57	769.83	769.61
	2003	773.66	768.98	769.68	769.37	773.26	778.15	777.38	772.01	767.29	774.84	782.06	786.88
	2004	785.19	791.59	781.47	797.91	793.96	797.94	800.89	799.09	801.34	795.96	798.61	796.30
	2005	794.76	804.51	806.37	795.50	810.47	818.31	825.85	838.62	836.88	842.82	839.46	838.00
	2006	845.10	836.62	836.50	838.74	841.09	828.99	825.70	840.20	..	..	..	..
<b>Durable goods - Biens durables</b>													
	2002	864.22	867.73	869.92	871.77	877.46	878.62	882.46	886.22	888.34	889.23	892.32	892.00
	2003	895.07	892.76	890.22	886.55	900.47	890.84	900.64	878.44	892.32	891.96	895.46	904.57
	2004	900.24	905.42	905.61	908.63	903.92	908.12	908.95	902.77	904.65	911.27	910.44	909.00

Table 2

Seasonally Adjusted Estimates of Average Weekly Earnings  
(including overtime), for All Employees, for Selected Industries,  
Canada, Provinces and Territories.

(Continued - suite)

Tableau 2

Estimations désaisonnalisées de la rémunération hebdomadaire  
moyenne (avec surtemps), pour l'ensemble des salariés, pour  
une sélection d'industries, Canada, provinces et territoires.

NAICS 2002	Industry	Jan. - Janv.	Feb. - Fév.	March - Mars	April - Avril	May - Mai	June - Juin	July - Juillet	August - Août	Sept. - Sept.	Oct. - Oct.	Nov. - Nov.	Dec. - Déc.
SCIAN 2002	Industrie												
<b>CANADA</b>													
	<b>Durable goods - Biens durables</b>												
	2005	\$910.00	\$914.48	\$920.18	\$923.08	\$923.89	\$932.19	\$929.70	\$938.38	\$942.51	\$941.11	\$941.17	\$939.54
	2006	941.94	942.87	942.92	941.02	946.58	945.73	948.43	953.12	..	..	..	..
	<b>41-45N Trade - Commerce</b>												
	2002	545.40	544.62	543.24	541.12	544.17	541.69	543.82	545.67	544.98	547.12	550.50	548.51
	2003	550.36	552.25	550.19	553.20	553.83	555.27	561.12	554.10	555.28	557.98	552.79	563.07
	2004	554.99	557.05	559.11	565.63	559.18	563.36	562.56	562.43	566.97	563.76	564.27	568.63
	2005	561.16	566.63	572.77	576.91	578.52	582.12	583.43	584.98	582.46	584.92	589.43	589.54
	2006	593.83	595.83	597.50	597.82	600.40	598.37	597.89	600.85	..	..	..	..
	<b>41 Wholesale Trade - Commerce de gros</b>												
	2002	781.28	775.09	769.94	769.56	777.85	776.39	779.48	779.27	778.88	783.79	786.23	785.34
	2003	789.16	789.56	787.64	785.74	784.10	789.03	791.51	792.45	789.22	793.14	792.56	804.82
	2004	796.94	800.08	803.32	807.98	802.45	801.03	802.04	800.08	805.95	803.53	807.84	806.31
	2005	802.20	808.67	815.10	820.97	825.83	830.76	833.03	839.87	843.28	844.44	844.16	849.18
	2006	858.04	861.52	862.81	862.11	866.28	869.69	870.13	879.38	..	..	..	..
	<b>44-45 Retail trade - Commerce de détail</b>												
	2002	434.88	435.48	434.85	431.05	432.54	430.10	431.57	434.29	434.88	435.46	438.46	435.07
	2003	439.14	440.29	438.47	441.67	444.87	444.73	452.18	442.34	445.43	447.40	440.58	450.14
	2004	445.82	446.19	448.04	453.76	448.53	455.79	454.19	455.61	460.22	457.68	462.25	462.25
	2005	458.35	460.42	466.67	467.28	470.43	473.08	473.43	474.08	469.90	473.74	479.77	477.65
	2006	482.79	481.75	483.28	482.96	485.91	482.25	481.06	481.96	..	..	..	..
	<b>48-49 Transportation &amp; warehousing - Transport et entreposage</b>												
	2002	755.00	756.92	760.19	762.16	764.68	764.87	765.22	766.14	767.09	768.12	770.85	770.32
	2003	767.48	766.15	766.89	763.46	763.48	768.80	764.15	758.57	757.35	755.47	753.28	756.90
	2004	752.08	755.50	753.56	753.19	753.31	753.91	753.19	761.10	758.44	760.22	767.16	759.60
	2005	763.00	763.75	764.12	771.53	772.37	777.21	776.65	781.88	788.19	785.77	785.02	779.79
	2006	785.02	786.18	785.84	781.86	783.64	783.46	781.13	779.97	..	..	..	..
	<b>51 Information &amp; cultural industries - Industrie de l'information et industrie culturelle</b>												
	2002	816.70	820.56	818.41	814.76	823.13	824.75	819.88	817.94	820.10	823.93	825.31	827.57
	2003	827.75	828.43	826.81	809.50	808.74	820.24	823.83	820.24	821.65	816.87	814.87	814.08
	2004	817.15	832.96	827.74	829.82	836.70	836.04	829.26	828.60	832.04	830.06	845.01	842.20
	2005	843.43	849.27	857.56	866.06	871.52	873.41	879.07	895.41	905.45	908.28	913.85	912.52
	2006	919.24	921.65	925.88	925.88	926.15	924.03	930.70	941.03	..	..	..	..
	<b>52 Finance &amp; insurance - Finance et assurances</b>												
	2002	840.86	837.48	843.97	859.71	850.07	847.73	849.96	853.81	854.17	860.03	862.71	873.49
	2003	886.92	889.79	879.91	867.84	867.55	866.52	872.07	874.19	880.65	886.68	891.10	896.43
	2004	896.66	902.25	898.21	900.52	899.42	906.19	901.42	904.89	907.23	910.52	915.65	906.90
	2005	905.45	905.69	903.36	929.89	943.76	949.40	954.93	948.67	952.50	948.08	938.99	942.53
	2006	938.88	936.54	944.79	963.79	966.65	963.80	962.44	963.07	..	..	..	..
	<b>53 Real estate &amp; rental &amp; leasing - Services immobiliers et services de location et de location à bail</b>												
	2002	625.81	626.10	617.63	619.98	618.93	611.43	601.72	594.21	590.47	604.96	609.18	610.02
	2003	591.93	599.71	599.47	603.09	592.20	597.26	599.11	599.75	610.28	614.84	612.21	631.88
	2004	607.80	626.45	620.22	626.39	618.35	631.49	615.17	614.59	630.46	624.32	639.38	645.88
	2005	628.12	634.42	632.18	653.46	648.65	662.83	650.36	636.38	653.57	654.16	662.73	664.99
	2006	664.07	662.27	660.31	671.83	673.48	672.88	664.43	674.86	..	..	..	..
	<b>54 Professional, scientific &amp; technical services - Services professionnels, scientifiques et techniques</b>												
	2002	900.96	899.28	898.52	892.60	898.15	897.41	891.61	893.28	902.26	905.22	904.87	905.44
	2003	910.69	912.81	919.87	914.80	905.36	910.01	914.57	902.53	913.08	912.77	910.70	941.22
	2004	929.37	931.15	925.38	935.54	922.80	936.73	925.15	917.24	931.18	923.13	928.67	952.81
	2005	937.75	938.04	946.41	940.82	942.62	960.94	960.84	960.59	964.33	959.00	961.51	962.08
	2006	955.13	950.05	949.47	949.52	945.26	955.51	967.15	965.43	..	..	..	..
	<b>55 Management of companies &amp; enterprises - Gestion de sociétés et d'entreprises</b>												
	2002	841.50	842.44	844.54	844.07	846.42	845.57	846.43	847.73	849.10	848.09	849.06	849.54
	2003	848.88	848.93	849.89	855.68	839.56	866.30	857.94	852.21	856.60	869.94	865.94	897.97
	2004	888.17	872.45	880.01	855.06	851.07	874.32	852.92	843.62	856.46	843.95	859.86	880.62
	2005	866.77	879.26	886.32	907.75	906.68	917.91	932.44	910.63	906.44	915.16	914.84	936.31
	2006	957.59	968.92	956.70	943.48	947.66	956.06	957.97	951.02	..	..	..	..

Table 2

Seasonally Adjusted Estimates of Average Weekly Earnings  
(including overtime), for All Employees, for Selected Industries,  
Canada, Provinces and Territories.

(Continued - suite)

Tableau 2

Estimations désaisonnalisées de la rémunération hebdomadaire  
moyenne (avec surtemps), pour l'ensemble des salariés, pour  
une sélection d'industries, Canada, provinces et territoires.

NAICS 2002	Industry	Jan. - Janv.	Feb. - Fév.	March - Mars	April - Avril	May - Mai	June - Juin	July - Juillet	August - Août	Sept. - Sept.	Oct. - Oct.	Nov. - Nov.	Dec. - Déc.
<b>CANADA</b>													
56	Admin. & support, waste managemt. & remediation services - Services admin., soutien, gestion des déchets, assainissem.												
	2002	\$536.78	\$535.35	\$534.71	\$536.35	\$535.65	\$535.69	\$537.19	\$539.16	\$538.10	\$538.14	\$539.32	\$539.54
	2003	540.05	538.25	540.12	535.23	541.83	546.17	545.39	538.63	538.96	538.72	540.98	559.81
	2004	543.25	547.29	555.53	565.41	554.27	576.13	561.81	560.75	563.38	566.96	563.81	567.40
	2005	558.65	563.73	572.03	580.85	577.76	590.38	587.79	581.96	578.40	575.75	584.96	589.36
	2006	587.56	586.29	587.03	588.79	595.13	598.76	597.52	600.78	..	..	..	..
61	Educational services - Services d'enseignement												
	2002	699.84	705.00	707.28	711.40	715.55	720.43	736.09	735.03	735.44	749.57	749.92	748.19
	2003	745.22	744.78	742.00	750.36	739.75	751.62	735.76	750.73	761.55	748.75	760.39	741.67
	2004	767.15	793.95	774.62	770.43	784.29	777.81	759.75	772.12	798.78	778.92	779.70	783.22
	2005	793.23	792.56	798.43	798.57	803.50	801.52	809.34	816.24	815.58	821.74	821.06	822.44
	2006	829.94	836.21	840.99	852.01	843.05	834.43	829.61	812.30	..	..	..	..
62	Health care & social assistance - Soins de santé et assistance sociale												
	2002	597.61	599.44	601.14	601.22	605.02	605.07	605.96	607.51	606.75	611.48	609.66	608.66
	2003	609.30	605.85	606.22	609.96	606.93	610.63	613.89	610.56	618.56	615.79	618.50	626.79
	2004	620.30	633.32	640.46	638.06	639.80	639.56	636.46	640.60	634.27	636.39	643.00	647.05
	2005	636.03	640.14	640.37	644.65	644.95	657.22	662.12	664.88	670.02	672.37	665.56	664.64
	2006	674.55	673.31	677.27	680.06	685.48	674.23	675.86	675.81	..	..	..	..
71	Arts, entertainment & recreation - Arts, spectacles et loisirs												
	2002	440.85	438.86	439.98	440.83	438.69	437.22	431.35	431.24	432.23	432.12	429.90	430.11
	2003	433.73	421.49	416.82	417.22	423.62	417.38	423.74	419.37	410.80	415.69	417.92	421.05
	2004	413.32	416.89	415.33	418.57	412.36	417.17	419.19	416.79	415.76	416.32	414.19	418.98
	2005	410.59	418.44	420.70	414.73	417.94	421.86	416.59	413.54	428.34	432.46	437.99	420.87
	2006	429.36	422.06	427.07	422.69	430.42	429.71	427.05	428.04	..	..	..	..
72	Accommodation & food services - Hébergement et services de restauration												
	2002	297.81	299.56	299.59	298.82	296.28	292.67	288.30	288.10	287.19	286.82	285.46	284.02
	2003	281.95	280.01	273.50	275.19	276.66	275.28	281.35	280.89	278.12	281.74	283.89	283.74
	2004	276.97	282.07	289.04	300.10	292.90	298.10	301.46	296.40	300.10	297.21	293.74	297.24
	2005	285.37	298.73	308.06	308.70	308.33	311.82	310.51	319.23	321.77	319.69	321.53	321.85
	2006	327.61	337.23	333.33	322.64	336.04	328.19	319.87	316.89	..	..	..	..
81	Other services (except public administration) - Autres services, sauf les administrations publiques												
	2002	532.55	535.37	534.80	534.30	531.95	530.36	529.83	529.17	527.06	525.94	523.85	525.89
	2003	521.97	516.07	517.62	523.47	525.17	522.77	533.81	527.72	527.41	532.60	527.50	540.74
	2004	529.58	535.03	541.56	549.22	538.19	552.25	545.44	546.07	549.33	550.01	547.66	561.43
	2005	548.66	552.34	562.85	560.13	566.38	577.54	566.18	567.78	566.73	568.00	566.55	569.90
	2006	565.51	567.29	568.07	570.74	582.99	583.78	576.56	576.76	..	..	..	..
91	Public administration - Administrations publiques												
	2002	815.69	818.83	820.80	826.16	834.92	828.95	844.04	843.41	841.78	842.59	845.01	838.35
	2003	843.50	841.54	848.34	853.84	851.51	859.62	859.67	856.63	864.84	867.72	870.57	880.78
	2004	874.42	874.70	872.75	869.83	868.42	870.89	866.15	876.61	876.86	880.93	872.35	880.21
	2005	884.99	889.80	895.19	895.89	899.99	894.29	898.75	902.78	903.46	905.35	916.71	913.97
	2006	914.84	916.29	926.07	924.06	922.61	929.39	928.37	941.27	..	..	..	..
<b>NEWFOUNDLAND AND LABRADOR - TERRE-NEUVE ET LABRADOR</b>													
11-91N	Industrial aggregate (excluding unclassified) - Ensemble des industries sauf les entreprises non classifiées												
	2002	617.34	619.10	616.60	613.42	613.32	613.90	617.38	619.62	622.86	626.68	628.06	629.55
	2003	628.25	629.80	628.12	634.04	636.76	637.19	631.81	628.16	628.29	620.53	631.80	635.52
	2004	630.40	642.07	646.45	645.49	654.85	654.75	650.89	647.91	656.17	650.06	647.24	651.37
	2005	652.91	651.88	653.12	657.22	659.95	669.55	671.77	669.13	675.69	683.20	680.10	684.75
	2006	685.65	686.93	688.06	697.45	698.96	695.77	690.35	687.19	..	..	..	..
11-33N	Goods producing industries - Branche productrice de biens												
	2002	717.79	721.45	707.98	705.97	703.17	713.22	711.67	715.68	723.53	729.08	737.39	743.63
	2003	747.33	746.23	753.44	756.38	769.33	770.43	765.42	751.77	734.32	729.39	733.87	730.34
	2004	742.57	755.47	763.74	770.34	771.86	771.41	772.11	785.94	812.21	814.69	825.30	795.73
	2005	812.29	812.40	812.24	816.34	822.79	829.04	842.68	853.78	861.86	881.72	878.47	882.46
	2006	880.48	880.12	881.53	878.47	875.22	885.15	878.54	879.63	..	..	..	..

Table 2

Seasonally Adjusted Estimates of Average Weekly Earnings  
(including overtime), for All Employees, for Selected Industries,  
Canada, Provinces and Territories.

(Continued - suite)

Tableau 2

Estimations désaisonnalisées de la rémunération hebdomadaire  
moyenne (avec surtemps), pour l'ensemble des salariés, pour  
une sélection d'industries, Canada, provinces et territoires.

NAICS 2002	Industry	Jan. - Janv.	Feb. - Fév.	March - Mars	April - Avril	May - Mai	June - Juin	July - Juillet	August - Août	Sept. - Sept.	Oct. - Oct.	Nov. - Nov.	Dec. - Déc.
<b>NEWFOUNDLAND AND LABRADOR - TERRE-NEUVE ET LABRADOR</b>													
<b>41-91N Service producing industries - Branche productrice de services</b>													
	2002	\$590.64	\$592.27	\$592.23	\$588.56	\$590.42	\$591.15	\$594.51	\$595.89	\$598.45	\$603.17	\$602.71	\$601.83
	2003	601.06	602.05	600.65	606.73	603.01	605.90	599.41	598.12	602.70	595.39	609.43	611.66
	2004	603.79	615.81	620.44	616.22	626.21	627.55	622.63	616.52	618.94	611.08	607.38	616.52
	2005	616.77	615.39	617.98	622.21	623.66	630.22	629.30	627.85	632.14	639.83	637.87	642.36
	2006	645.25	646.18	647.79	657.57	652.97	649.32	644.08	642.22	..	..	..	..
<b>23</b>	<b>Construction - Construction</b>												
	2002	572.49	562.57	554.83	554.92	561.05	571.53	578.40	588.37	586.78	586.94	598.57	599.11
	2003	592.54	587.90	598.87	584.47	604.68	610.24	615.56	636.77	615.49	641.37	634.73	636.04
	2004	618.79	605.20	613.76	610.79	593.85	608.92	646.36	619.37	625.00	640.62	632.29	642.95
	2005	635.29	642.77	660.82	652.99	640.13	661.30	691.73	691.65	708.40	706.20	704.69	722.06
	2006	724.00	728.17	731.65	727.00	716.59	714.05	730.77	724.57	..	..	..	..
<b>31-33</b>	<b>Manufacturing - Fabrication</b>												
	2002	656.82	659.56	643.66	642.54	636.46	648.94	637.70	642.24	652.69	658.99	664.15	672.79
	2003	676.65	679.01	680.83	681.76	697.38	715.30	694.56	672.00	655.41	630.11	655.14	644.07
	2004	657.56	671.80	679.87	699.51	703.72	703.72	716.75	740.70	747.45	748.83	774.97	724.65
	2005	744.98	745.31	748.56	747.70	755.23	773.41	769.82	780.43	799.75	817.66	814.51	822.73
	2006	821.39	815.66	819.01	811.81	815.14	830.96	804.77	807.36	..	..	..	..
	<b>Non-durable goods - Biens non durables</b>												
	2002	652.76	654.60	637.78	633.45	630.69	648.66	634.55	637.36	653.43	661.37	664.37	674.16
	2003	669.51	672.44	677.72	676.51	691.43	713.52	695.78	672.70	649.64	622.22	648.69	646.21
	2004	655.58	673.60	683.89	709.19	711.28	703.07	724.00	754.56	763.50	760.73	784.23	758.91
	2005	772.94	771.72	776.10	771.20	788.18	802.25	793.21	801.23	824.88	851.09	849.88	851.29
	2006	840.90	833.61	831.01	825.82	820.94	834.42	818.73	819.46	..	..	..	..
	<b>Durable goods - Biens durables</b>												
	2002	660.06	671.90	668.05	677.15	663.26	653.38	654.80	656.97	653.58	660.08	660.81	670.31
	2003	691.68	700.71	687.93	709.39	730.00	730.59	694.92	662.82	679.20	667.20	668.37	642.80
	2004	658.76	674.32	666.24	684.14	680.66	709.35	693.98	694.23	704.00	720.81	745.42	653.64
	2005	676.28	695.10	687.65	711.82	687.38	686.64	699.32	721.16	727.44	737.25	725.36	768.93
	2006	769.84	776.75	783.12	784.31	795.00	786.64	755.66	762.86	..	..	..	..
<b>41-45N</b>	<b>Trade - Commerce</b>												
	2002	460.46	460.24	458.38	458.24	462.63	460.97	466.04	469.94	466.93	469.91	465.43	465.50
	2003	466.54	468.51	465.25	469.50	473.40	482.84	483.57	485.15	476.73	470.02	475.22	486.24
	2004	475.11	479.43	483.92	496.44	500.32	509.42	505.22	502.43	503.33	497.22	490.59	502.76
	2005	485.17	487.98	499.00	515.91	513.83	527.77	532.10	522.72	514.38	521.03	520.84	525.24
	2006	517.50	521.01	516.96	528.92	534.67	540.70	534.94	519.47	..	..	..	..
<b>41</b>	<b>Wholesale Trade - Commerce de gros</b>												
	2002	630.65	618.77	611.77	610.42	617.18	615.61	643.84	660.65	648.96	662.25	638.49	655.01
	2003	660.65	642.21	638.45	628.12	638.98	650.68	650.06	649.67	626.98	634.13	642.53	670.74
	2004	660.16	661.43	665.04	663.26	673.05	680.02	668.94	660.53	656.75	651.83	650.52	661.18
	2005	659.84	657.33	671.72	686.28	698.48	707.21	707.37	708.27	711.36	712.36	718.01	722.39
	2006	727.78	729.63	728.24	737.31	727.95	738.81	737.41	725.07	..	..	..	..
<b>44-45</b>	<b>Retail trade - Commerce de détail</b>												
	2002	417.67	418.31	418.34	418.96	421.05	420.37	421.27	421.33	421.34	421.28	420.19	418.58
	2003	419.42	422.88	420.93	427.51	427.58	436.76	439.92	442.35	437.94	429.79	433.29	445.49
	2004	432.95	436.79	441.68	456.89	457.98	467.69	464.96	463.93	466.57	460.12	453.12	467.05
	2005	446.89	449.28	460.03	475.60	466.76	482.17	489.64	478.65	467.40	476.34	476.14	481.74
	2006	471.76	473.94	471.12	481.99	487.30	491.54	484.69	470.72	..	..	..	..
<b>48-49</b>	<b>Transportation &amp; warehousing - Transport et entreposage</b>												
	2002	682.66	683.16	684.11	682.60	685.30	686.33	688.58	689.92	695.51	698.77	703.98	703.17
	2003	700.16	694.29	697.73	701.04	689.80	718.36	718.27	734.35	716.20	702.96	705.47	713.93
	2004	706.88	721.25	719.93	705.85	706.87	691.50	687.21	690.35	677.75	685.26	682.08	676.43
	2005	681.20	680.94	677.00	692.74	681.85	687.63	690.80	694.96	704.51	717.13	713.64	721.91
	2006	723.36	715.00	728.40	715.69	715.56	720.65	722.11	726.35	..	..	..	..
<b>51</b>	<b>Information &amp; cultural industries - Industrie de l'information et industrie culturelle</b>												
	2002	760.29	761.52	763.66	752.58	757.36	759.81	755.96	759.15	762.11	766.02	767.66	774.04
	2003	768.01	777.84	768.24	752.50	774.54	769.14	798.04	800.87	795.30	767.96	777.82	730.62
	2004	738.41	747.42	768.56	753.89	753.50	754.94	750.76	731.79	761.29	754.26	744.54	764.72

Table 2

**Seasonally Adjusted Estimates of Average Weekly Earnings  
(including overtime), for All Employees, for Selected Industries,  
Canada, Provinces and Territories.**

(Continued - suite)

NAICS 2002	Industry	Jan. - Janv.	Feb. - Fév.	March - Mars	April - Avril	May - Mai	June - Juin	July - Juillet	August - Août	Sept. - Sept.	Oct. - Oct.	Nov. - Nov.	Dec. - Déc.
<b>NEWFOUNDLAND AND LABRADOR - TERRE-NEUVE ET LABRADOR</b>													
51	<b>Information &amp; cultural industries - Industrie de l'information et industrie culturelle</b>												
	2005	\$753.06	\$756.90	\$768.14	\$772.22	\$787.25	\$771.26	\$789.93	\$818.69	\$841.18	\$856.99	\$854.20	\$871.27
	2006	894.34	890.99	904.84	916.28	917.20	895.22	877.13	887.66	..	..	..	..
52	<b>Finance &amp; insurance - Finance et assurances</b>												
	2002	768.92	777.02	762.71	743.79	752.92	747.10	773.19	769.75	772.71	828.28	836.97	873.62
	2003	857.75	879.48	854.39	830.65	798.07	820.86	820.73	831.68	842.11	852.11	897.21	899.04
	2004	923.36	928.62	931.54	938.24	960.40	954.37	958.04	948.14	958.66	952.79	968.95	959.92
	2005	970.65	980.17	969.18	983.33	986.23	984.48	997.96	991.09	977.48	1,000.28	985.22	982.28
	2006	971.64	964.23	956.04	973.72	992.46	984.36	980.63	961.17	..	..	..	..
53	<b>Real estate &amp; rental &amp; leasing - Services immobiliers et services de location et de location à bail</b>												
	2002	509.40	488.49	490.03	500.46	505.57	514.06	520.26	543.73	528.57	526.83	530.69	533.89
	2003	520.87	517.11	534.70	531.39	524.57	534.27	555.82	541.58	532.36	532.92	548.80	554.51
	2004	563.84	577.26	580.23	591.12	598.61	614.49	619.01	614.16	614.55	616.94	609.16	645.21
	2005	621.31	624.60	616.95	625.08	623.41	648.94	636.70	601.58	595.39	612.02	636.74	637.75
	2006	622.90	610.72	613.38	635.67	646.15	644.46	687.70	687.06	..	..	..	..
54	<b>Professional, scientific &amp; technical services - Services professionnels, scientifiques et techniques</b>												
	2002	875.59	877.21	878.93	891.56	888.58	875.91	873.31	866.76	882.21	884.92	878.39	875.14
	2003	871.39	881.27	855.26	871.65	863.96	868.05	853.39	862.24	864.30	850.20	882.79	901.56
	2004	887.44	887.74	879.98	895.87	894.86	916.67	907.92	895.28	891.35	906.17	902.10	914.68
	2005	882.75	891.58	889.84	908.69	918.00	920.82	921.92	930.05	931.74	925.84	928.75	925.97
	2006	904.22	897.10	901.58	903.47	903.61	916.51	929.44	925.97	..	..	..	..
56	<b>Admin. &amp; support, waste managemt. &amp; remediation services - Services admin., soutien, gestion des déchets, assainissem.</b>												
	2002	486.54	490.09	485.37	482.36	485.12	485.46	480.94	484.55	477.35	485.27	481.77	478.72
	2003	493.35	497.55	495.97	492.83	500.17	492.31	493.94	500.31	510.24	510.14	515.30	522.14
	2004	505.63	534.56	558.33	540.57	540.52	549.88	547.27	536.75	537.18	528.05	528.73	522.83
	2005	516.97	506.24	515.31	525.73	529.09	533.29	548.93	554.81	553.92	559.75	565.81	577.49
	2006	566.89	570.19	573.13	568.96	568.92	588.83	564.56	569.68	..	..	..	..
61	<b>Educational services - Services d'enseignement</b>												
	2002	735.67	736.95	740.33	717.94	718.82	718.61	720.21	726.99	735.34	753.79	756.27	754.23
	2003	747.37	751.37	749.39	781.87	778.89	775.09	781.37	790.51	768.24	761.99	765.74	760.82
	2004	786.44	802.14	794.23	792.70	795.64	786.87	790.78	779.47	786.75	743.72	723.37	738.65
	2005	748.59	734.06	750.65	741.03	765.65	778.43	779.88	785.16	791.37	802.35	785.82	782.99
	2006	798.30	804.60	815.65	834.13	790.38	781.97	783.82	792.26	..	..	..	..
62	<b>Health care &amp; social assistance - Soins de santé et assistance sociale</b>												
	2002	646.06	647.84	647.20	639.37	640.14	645.53	644.82	647.24	650.38	652.21	650.59	648.37
	2003	651.37	642.95	632.57	623.71	628.96	616.76	610.53	591.67	610.79	596.51	614.09	618.08
	2004	616.37	632.97	638.41	613.33	642.62	662.53	649.24	654.09	658.24	643.06	662.20	647.42
	2005	672.06	652.99	633.27	626.94	627.82	646.44	654.92	649.39	650.38	656.58	665.88	664.82
	2006	685.89	671.61	661.92	686.92	677.36	665.81	672.17	664.45	..	..	..	..
71	<b>Arts, entertainment &amp; recreation - Arts, spectacles et loisirs</b>												
	2002	325.08	324.54	319.46	312.95	311.18	310.09	305.40	306.15	306.12	306.72	306.12	314.25
	2003	313.19	295.37	318.11	300.67	317.69	320.56	313.53	340.10	321.24	334.19	336.28	345.33
	2004	323.46	309.67	306.73	307.21	308.91	324.92	349.98	334.28	322.11	342.16	316.23	346.05
	2005	322.68	333.01	343.63	324.87	319.96	332.44	342.18	343.18	339.04	342.78	347.07	349.07
	2006	330.13	342.63	341.26	356.94	362.23	378.65	342.58	334.36	..	..	..	..
72	<b>Accommodation &amp; food services - Hébergement et services de restauration</b>												
	2002	291.12	290.01	290.58	287.53	285.75	283.73	278.07	280.52	279.99	284.74	285.20	284.89
	2003	284.87	284.19	285.19	276.86	290.59	300.81	310.09	314.65	313.35	307.03	325.06	308.61
	2004	291.40	298.71	297.62	309.99	309.49	313.19	312.84	302.03	302.37	305.29	305.56	315.54
	2005	311.48	321.34	328.51	317.70	320.91	305.44	301.22	319.67	325.11	325.85	328.45	333.45
	2006	347.47	357.58	353.65	346.42	357.24	339.57	327.97	325.25	..	..	..	..
81	<b>Other services (except public administration) - Autres services, sauf les administrations publiques</b>												
	2002	447.39	449.80	450.37	448.59	449.25	447.70	444.71	442.12	440.82	435.65	435.71	434.83

Tableau 2

**Estimations désaisonnalisées de la rémunération hebdomadaire  
moyenne (avec surtemps), pour l'ensemble des salariés, pour  
une sélection d'industries, Canada, provinces et territoires.**

Table 2

Seasonally Adjusted Estimates of Average Weekly Earnings  
(including overtime), for All Employees, for Selected Industries,  
Canada, Provinces and Territories.

(Continued - suite)

Tableau 2

Estimations désaisonnalisées de la rémunération hebdomadaire  
moyenne (avec surtemps), pour l'ensemble des salariés, pour  
une sélection d'industries, Canada, provinces et territoires.

NAICS 2002	Industry	Jan. - Janv.	Feb. - Fév.	March - Mars	April - Avril	May - Mai	June - Juin	July - Juillet	August - Août	Sept. - Sept.	Oct. - Oct.	Nov. - Nov.	Dec. - Déc.
<b>NEWFOUNDLAND AND LABRADOR - TERRE-NEUVE ET LABRADOR</b>													
81	Other services (except public administration) - Autres services, sauf les administrations publiques												
	2003	\$436.66	\$422.18	\$430.68	\$433.29	\$448.67	\$432.80	\$413.65	\$416.87	\$430.56	\$445.15	\$432.71	\$438.30
	2004	422.69	417.90	424.94	456.98	458.98	465.57	467.62	453.19	449.79	448.79	437.36	450.10
	2005	426.54	437.66	448.31	449.35	454.38	472.99	460.98	457.33	477.60	469.52	462.49	477.32
	2006	458.39	470.69	481.25	480.27	494.86	486.50	468.20	451.06	..	..	..	..
91	Public administration - Administrations publiques												
	2002	675.06	674.83	673.58	674.41	683.00	675.71	695.26	692.24	690.48	691.80	693.96	671.26
	2003	677.55	672.19	677.18	705.00	688.53	700.70	682.63	691.87	705.66	710.41	713.46	722.28
	2004	696.81	706.51	713.47	694.20	712.95	695.35	692.68	695.29	693.21	690.71	672.20	694.25
	2005	710.30	714.34	711.16	716.61	699.82	705.56	713.45	708.69	712.12	716.02	717.60	718.02
	2006	713.61	709.72	710.29	707.35	707.50	709.84	720.08	742.32	..	..	..	..
<b>PRINCE EDWARD ISLAND - ÎLE-DU-PRINCE-ÉDOUARD</b>													
11-91N	Industrial aggregate (excluding unclassified) - Ensemble des industries sauf les entreprises non classifiées												
	2002	537.14	534.99	533.75	537.49	540.80	537.85	545.69	545.30	541.97	546.43	543.58	544.76
	2003	545.96	546.73	540.06	540.51	544.17	547.56	542.59	546.94	551.96	551.64	553.37	556.64
	2004	551.87	554.54	560.28	567.31	562.28	557.22	552.41	550.66	551.20	555.71	559.25	560.38
	2005	563.22	563.55	565.44	568.86	563.95	560.74	575.84	576.17	577.54	575.92	576.82	578.98
	2006	584.42	584.41	586.23	586.42	583.89	585.54	586.46	589.66	..	..	..	..
11-33N	Goods producing industries - Branche productrice de biens												
	2002	613.69	610.52	603.82	597.95	597.54	599.64	596.51	598.12	590.47	599.68	606.56	613.72
	2003	620.19	616.01	605.69	600.60	610.88	620.78	587.28	585.48	578.41	568.32	575.82	585.66
	2004	575.11	569.33	590.66	593.70	577.85	586.73	573.69	564.50	578.89	581.97	591.97	599.32
	2005	593.84	607.89	616.63	610.61	589.90	585.12	609.16	610.50	609.05	607.73	619.37	639.63
	2006	658.94	654.50	663.48	655.20	640.22	654.40	663.41	649.93	..	..	..	..
41-91N	Service producing industries - Branche productrice de services												
	2002	523.30	521.29	521.70	524.60	529.25	526.76	533.82	532.75	530.56	533.59	529.76	530.93
	2003	532.37	534.22	529.11	527.49	529.90	534.33	533.51	538.09	545.60	546.63	548.40	551.13
	2004	546.97	551.25	555.10	559.89	558.27	553.84	547.05	546.80	544.10	548.25	552.04	553.07
	2005	556.87	554.80	557.13	559.07	557.65	558.74	568.33	567.35	569.65	567.01	567.74	567.41
	2006	570.52	572.73	574.66	573.92	570.73	576.08	571.63	576.79	..	..	..	..
23	Construction - Construction												
	2002	602.23	588.70	588.59	574.13	578.22	579.27	576.30	578.71	562.13	567.44	579.78	594.08
	2003	582.25	572.79	551.86	557.81	604.25	623.02	604.58	612.85	598.70	602.60	591.86	606.12
	2004	587.27	546.88	585.79	581.39	567.03	586.58	579.00	550.68	571.02	572.27	576.32	583.69
	2005	563.84	586.04	598.60	602.90	583.59	600.52	620.40	619.81	624.56	619.88	640.66	658.29
	2006	652.94	655.70	658.04	658.85	641.10	659.91	668.97	647.17	..	..	..	..
31-33	Manufacturing - Fabrication												
	2002	594.39	597.65	585.68	586.09	586.78	590.48	588.73	590.47	590.18	601.88	605.50	607.07
	2003	617.71	620.81	618.01	608.75	595.03	603.89	556.32	547.10	546.01	522.44	548.59	556.12
	2004	552.74	565.91	579.49	585.67	568.64	570.11	551.91	555.64	568.24	573.18	586.52	592.14
	2005	593.14	605.70	611.69	601.02	579.49	560.66	585.82	591.11	584.47	584.05	591.20	613.71
	2006	648.16	638.18	651.36	637.87	625.10	635.54	639.53	633.02	..	..	..	..
	Non-durable goods - Biens non durables												
	2003	585.96	585.74	585.40	591.82	565.92	587.79	511.15	513.53	500.66	467.86	497.82	499.26
	2004	510.15	520.72	510.49	525.56	522.72	521.78	493.83	493.31	504.01	514.12	525.73	533.89
	2005	536.75	559.69	560.72	535.03	524.08	502.39	529.33	542.73	534.46	536.12	546.97	571.12
	2006	607.98	601.96	596.56	583.07	574.84	566.63	575.47	583.77	..	..	..	..
	Durable goods - Biens durables												
	2003	673.64	677.87	671.29	638.39	664.39	643.67	648.52	622.89	647.26	637.27	657.00	671.35
	2004	636.90	644.22	679.86	687.26	680.01	681.84	673.45	672.75	682.63	679.60	696.13	693.91
	2005	678.82	673.58	685.71	702.85	700.17	706.32	697.60	690.14	696.03	678.96	671.17	682.91
	2006	703.84	685.17	731.65	718.33	709.71	751.34	741.57	712.01	..	..	..	..
41-45N	Trade - Commerce												
	2002	426.07	423.05	427.85	430.87	434.35	429.71	439.49	441.69	449.31	444.92	436.68	411.48
	2003	407.43	404.73	405.27	408.95	424.18	429.38	428.40	431.96	427.82	424.38	407.15	423.86
	2004	420.74	423.06	431.81	440.59	432.49	442.31	443.07	445.30	440.94	437.79	430.36	438.91

Table 2

Seasonally Adjusted Estimates of Average Weekly Earnings  
(including overtime), for All Employees, for Selected Industries,  
Canada, Provinces and Territories.

(Continued - suite)

Tableau 2

Estimations désaisonnalisées de la rémunération hebdomadaire  
moyenne (avec surtemps), pour l'ensemble des salariés, pour  
une sélection d'industries, Canada, provinces et territoires.

NAICS 2002	Industry	Jan. - Janv.	Feb. - Fév.	March - Mars	April - Avril	May - Mai	June - Juin	July - Juillet	August - Août	Sept. - Sept.	Oct. - Oct.	Nov. - Nov.	Dec. - Déc.
<b>PRINCE EDWARD ISLAND - ÎLE-DU-PRINCE-ÉDOUARD</b>													
<b>41-45N Trade - Commerce</b>													
	2005	\$433.99	\$446.25	\$445.29	\$450.10	\$439.31	\$441.22	\$445.95	\$445.50	\$437.46	\$440.43	\$446.09	\$442.67
	2006	443.19	446.72	450.66	446.74	452.14	450.03	449.11	449.26	..	..	..	..
<b>41</b>	<b>Wholesale Trade - Commerce de gros</b>												
	2002	624.73	595.30	617.95	628.48	618.98	599.95	640.73	647.09	665.84	669.28	648.81	586.23
	2003	572.20	559.72	572.40	591.87	614.95	599.23	591.77	613.30	616.66	619.89	595.16	619.74
	2004	636.37	623.09	637.80	641.30	605.73	628.35	638.92	657.30	631.10	650.91	632.76	640.96
	2005	669.12	698.51	691.49	671.78	630.59	639.21	656.64	659.28	640.47	660.97	707.15	714.39
	2006	728.17	734.60	732.95	707.26	691.59	656.51	652.06	674.66	..	..	..	..
<b>44-45</b>	<b>Retail trade - Commerce de détail</b>												
	2002	356.48	358.83	358.67	359.34	358.22	357.99	359.48	359.69	360.14	360.06	359.73	361.17
	2003	361.64	360.50	360.72	359.98	365.61	373.47	382.82	381.40	373.74	369.58	359.62	378.61
	2004	370.20	376.54	383.59	393.34	387.16	395.45	396.98	399.34	399.50	394.54	391.77	399.50
	2005	387.10	395.92	396.83	401.96	392.48	394.88	398.65	398.20	389.86	391.19	393.51	391.38
	2006	390.43	390.05	393.68	393.64	401.74	404.45	405.86	403.08	..	..	..	..
<b>48-49</b>	<b>Transportation &amp; warehousing - Transport et entreposage</b>												
	2002	554.04	557.22	560.95	566.51	562.21	570.56	568.97	565.59	573.90	578.80	588.14	592.71
	2003	592.41	597.95	599.38	581.75	588.08	599.76	602.74	595.77	598.41	613.40	607.04	614.47
	2004	600.03	589.85	608.37	611.94	605.35	586.42	590.93	580.45	577.78	594.09	590.03	577.07
	2005	591.53	604.05	609.56	624.84	614.61	625.05	614.55	612.70	618.14	626.59	630.07	636.56
	2006	620.38	618.92	620.11	627.06	652.04	646.21	633.26	621.61	..	..	..	..
<b>52</b>	<b>Finance &amp; insurance - Finance et assurances</b>												
	2002	784.12	786.38	792.33	797.77	818.86	814.45	818.43	820.84	804.28	830.68	822.15	882.90
	2003	887.40	865.26	853.34	836.55	835.80	822.20	817.67	818.93	819.83	842.98	857.04	894.70
	2004	911.67	906.20	894.73	885.65	895.93	911.60	911.59	901.34	926.89	941.95	938.52	944.94
	2005	946.28	962.25	954.17	966.74	981.04	989.25	975.30	961.79	967.99	978.17	972.07	976.87
	2006	970.27	973.78	979.93	999.35	1,017.39	1,016.96	998.69	977.54	..	..	..	..
<b>54</b>	<b>Professional, scientific &amp; technical services - Services professionnels, scientifiques et techniques</b>												
	2002	696.46	644.67	639.74	687.18	737.32	703.03	694.91	713.84	694.29	733.15	744.93	697.10
	2003	666.68	692.77	660.64	644.60	656.78	689.26	681.17	661.66	652.95	648.90	684.17	725.37
	2004	681.23	686.73	700.92	719.13	740.15	729.93	719.17	700.76	696.62	714.98	750.68	751.03
	2005	727.94	693.30	684.72	701.24	713.04	716.02	693.69	707.78	709.84	702.44	711.40	737.57
	2006	720.95	715.02	721.85	713.82	701.23	719.36	718.09	731.49	..	..	..	..
<b>55</b>	<b>Management of companies &amp; enterprises - Gestion de sociétés et d'entreprises</b>												
	2003	606.93	608.79	605.96	539.03	549.90	613.01	641.26	618.00	663.76	653.33	635.02	620.03
	2004	645.44	611.48	630.07	661.25	631.56	658.08	680.45	670.13	673.37	650.70	669.62	689.41
	2005	720.94	683.63	666.15	695.88	674.94	708.67	705.76	686.15	666.08	671.81	665.53	684.99
	2006	714.27	686.90	699.93	678.90	700.10	698.92	722.82	731.97	..	..	..	..
<b>56</b>	<b>Admin. &amp; support, waste managemt. &amp; remediation services - Services admin., soutien, gestion des déchets, assainissem.</b>												
	2002	412.05	410.87	407.54	407.70	412.03	410.82	410.05	408.65	407.91	410.40	406.15	412.17
	2003	404.76	410.13	402.05	401.28	397.81	402.83	403.75	412.71	425.85	417.92	431.67	407.63
	2004	412.53	405.00	408.13	421.27	421.49	418.57	419.74	426.14	430.63	430.75	433.98	426.65
	2005	439.71	426.72	429.39	435.12	433.95	435.69	458.01	450.30	425.14	441.69	442.81	435.22
	2006	446.34	460.32	457.85	462.25	462.36	455.65	468.13	513.40	..	..	..	..
<b>61</b>	<b>Educational services - Services d'enseignement</b>												
	2002	693.98	694.39	703.27	697.64	702.41	712.33	715.48	707.85	711.45	723.70	731.73	732.35
	2003	719.53	723.99	711.09	705.82	706.02	708.88	695.96	704.48	741.42	687.67	712.08	694.59
	2004	704.99	713.96	702.64	709.47	712.58	685.75	664.06	690.99	706.64	704.78	705.46	696.44
	2005	729.27	710.85	722.77	725.03	732.00	740.06	742.37	748.20	724.43	729.39	709.60	710.17
	2006	718.20	719.50	731.85	739.39	730.28	746.21	746.18	753.41	..	..	..	..
<b>62</b>	<b>Health care &amp; social assistance - Soins de santé et assistance sociale</b>												
	2002	599.19	601.46	602.83	600.63	599.74	598.83	598.99	597.26	595.92	601.26	600.23	597.91
	2003	598.12	590.95	595.94	597.20	597.64	593.67	578.55	599.28	597.37	612.89	625.87	637.44
	2004	618.32	645.03	653.14	661.80	669.78	658.81	648.38	651.40	635.12	643.17	670.10	651.72
	2005	636.41	634.89	625.12	627.32	636.18	644.99	646.23	651.36	654.87	651.44	651.51	661.56
	2006	678.29	674.19	670.43	675.56	670.87	680.43	646.96	673.88	..	..	..	..

Table 2

Seasonally Adjusted Estimates of Average Weekly Earnings  
(including overtime), for All Employees, for Selected Industries,  
Canada, Provinces and Territories.

(Continued - suite)

Tableau 2

Estimations désaisonnalisées de la rémunération hebdomadaire  
moyenne (avec surtemps), pour l'ensemble des salariés, pour  
une sélection d'industries, Canada, provinces et territoires.

NAICS 2002	Industry	Jan. - Janv.	Feb. - Fév.	March - Mars	April - Avril	May - Mai	June - Juin	July - Juillet	August - Août	Sept. - Sept.	Oct. - Oct.	Nov. - Nov.	Dec. - Déc.
<b>PRINCE EDWARD ISLAND - ÎLE-DU-PRINCE-ÉDOUARD</b>													
<b>71</b>	<b>Arts, entertainment &amp; recreation - Arts, spectacles et loisirs</b>												
	2003	\$307.55	\$293.10	\$313.14	\$324.11	\$295.57	\$291.15	\$298.48	\$325.74	\$288.63	\$297.53	\$299.55	\$305.39
	2004	297.20	287.09	284.35	286.64	297.10	294.71	306.66	308.01	295.75	300.53	278.42	266.65
	2005	260.91	280.08	279.62	275.07	293.71	306.10	299.85	293.25	308.68	287.39	294.24	295.11
	2006	283.25	290.59	309.00	310.60	338.38	327.45	298.63	301.46	..	..	..	..
<b>72</b>	<b>Accommodation &amp; food services - Hébergement et services de restauration</b>												
	2002	259.27	258.47	261.97	256.32	254.79	248.79	237.09	239.40	240.65	245.92	246.59	247.43
	2003	246.39	243.09	241.87	241.32	241.72	252.30	267.81	283.83	264.16	258.82	252.35	250.20
	2004	248.26	252.64	254.94	265.45	268.46	258.95	258.83	260.00	248.16	242.50	245.43	243.89
	2005	229.88	229.73	244.02	244.50	250.33	256.40	264.99	284.89	268.11	264.50	265.81	265.31
	2006	271.50	273.90	271.19	263.18	257.98	270.99	264.95	265.75	..	..	..	..
<b>81</b>	<b>Other services (except public administration) - Autres services, sauf les administrations publiques</b>												
	2002	448.74	453.26	446.65	445.15	441.61	433.66	426.49	430.50	432.71	428.53	430.29	433.00
	2003	434.30	424.69	431.76	436.94	401.78	395.57	391.00	381.11	367.29	389.20	378.15	396.69
	2004	365.60	366.74	381.88	385.32	385.27	389.97	382.46	376.97	383.58	379.36	373.94	386.36
	2005	370.03	377.61	398.34	397.77	396.61	396.66	419.20	419.19	424.25	415.14	415.02	431.73
	2006	411.96	406.11	422.91	416.73	423.37	442.37	429.74	434.94	..	..	..	..
<b>91</b>	<b>Public administration - Administrations publiques</b>												
	2002	697.51	702.49	710.65	715.51	723.41	723.93	744.34	746.61	749.83	752.66	744.78	780.09
	2003	787.10	793.91	769.45	769.45	765.29	764.13	746.61	750.72	772.52	787.61	797.73	815.24
	2004	782.07	780.58	783.86	791.67	780.26	799.60	769.52	799.95	800.13	803.44	789.47	806.97
	2005	816.21	817.01	835.56	842.99	862.15	848.58	866.94	860.10	872.34	868.29	894.44	881.27
	2006	889.89	886.36	888.86	870.23	853.40	844.17	851.78	873.34	..	..	..	..
<b>NOVA SCOTIA - NOUVELLE-ÉCOSSE</b>													
<b>11-91N</b>	<b>Industrial aggregate (excluding unclassified) - Ensemble des industries sauf les entreprises non classifiées</b>												
	2002	588.05	589.12	587.68	587.26	588.75	588.22	589.89	592.02	592.77	596.57	596.12	594.83
	2003	596.67	597.48	595.59	596.36	599.08	596.30	598.98	598.54	599.52	598.13	599.40	603.38
	2004	598.50	604.40	609.80	619.27	615.50	616.47	615.25	613.97	617.62	617.73	619.72	629.31
	2005	626.41	630.48	630.40	630.40	628.77	634.18	635.21	640.99	644.36	642.72	644.66	643.62
	2006	646.61	645.58	647.57	647.34	645.63	650.82	650.48	659.36	..	..	..	..
<b>11-33N</b>	<b>Goods producing industries - Branche productrice de biens</b>												
	2002	707.67	707.68	707.75	708.77	704.40	703.16	703.48	709.27	708.71	709.19	709.93	716.57
	2003	720.81	722.68	722.43	719.41	725.79	727.61	730.96	730.00	731.26	736.51	735.03	740.39
	2004	725.16	740.74	746.42	760.60	750.96	751.46	751.33	743.93	745.49	744.60	749.10	746.94
	2005	745.58	758.23	749.71	751.30	754.81	760.65	765.24	784.71	792.99	793.35	796.20	788.82
	2006	799.34	793.87	787.23	786.98	782.61	788.31	789.46	796.21	..	..	..	..
<b>41-91N</b>	<b>Service producing industries - Branche productrice de services</b>												
	2002	560.96	562.41	561.52	559.26	562.07	564.03	565.52	564.76	563.58	570.74	571.04	569.85
	2003	568.92	570.90	569.49	569.51	570.97	568.70	569.86	567.80	567.70	566.10	569.43	575.93
	2004	571.09	577.23	582.88	589.67	585.65	588.80	585.71	584.23	588.04	588.49	592.01	607.45
	2005	601.09	605.58	607.91	606.16	602.44	609.35	608.24	608.87	611.70	608.49	612.52	615.92
	2006	616.48	617.58	622.86	620.43	617.71	627.17	623.50	630.60	..	..	..	..
<b>23</b>	<b>Construction - Construction</b>												
	2002	656.95	651.15	658.89	655.67	648.40	646.48	647.94	652.46	652.15	654.36	665.33	679.33
	2003	685.05	655.16	662.72	640.47	677.80	680.78	696.43	686.60	697.59	716.81	696.22	720.82
	2004	684.98	680.89	698.56	706.11	696.67	708.82	702.49	680.80	702.40	699.56	694.18	697.48
	2005	686.67	705.92	712.60	711.67	711.59	734.98	725.85	738.03	749.67	732.05	736.20	736.89
	2006	734.88	734.12	735.88	734.88	731.24	743.64	752.82	744.09	..	..	..	..
<b>31-33</b>	<b>Manufacturing - Fabrication</b>												
	2002	711.52	711.72	712.27	706.45	708.26	708.72	711.53	715.39	718.03	718.95	712.54	718.58
	2003	722.46	730.13	730.51	730.98	725.04	734.66	725.57	726.82	729.98	730.24	736.52	738.83
	2004	723.63	745.55	753.08	762.84	761.31	756.63	761.61	757.09	753.04	753.34	761.65	760.59
	2005	757.27	760.65	751.07	744.43	758.75	760.80	774.80	794.81	804.87	810.91	810.67	800.18
	2006	815.41	802.85	795.85	792.80	792.04	794.26	790.35	806.84	..	..	..	..
	<b>Non-durable goods - Biens non durables</b>												
	2002	692.29	691.23	690.80	687.69	688.93	692.05	691.40	692.52	698.38	702.11	690.22	696.66



Table 2

Seasonally Adjusted Estimates of Average Weekly Earnings  
(including overtime), for All Employees, for Selected Industries,  
Canada, Provinces and Territories.

(Continued - suite)

Tableau 2

Estimations désaisonnalisées de la rémunération hebdomadaire  
moyenne (avec surtemps), pour l'ensemble des salariés, pour  
une sélection d'industries, Canada, provinces et territoires.

NAICS 2002	Industry	Jan. - Janv.	Feb. - Fév.	March - Mars	April - Avril	May - Mai	June - Juin	July - Juillet	August - Août	Sept. - Sept.	Oct. - Oct.	Nov. - Nov.	Dec. - Déc.
<b>NOVA SCOTIA - NOUVELLE-ÉCOSSE</b>													
	<b>Non-durable goods - Biens non durables</b>												
	2003	\$702.25	\$711.24	\$711.11	\$711.80	\$707.74	\$727.21	\$704.87	\$714.05	\$705.92	\$704.94	\$713.56	\$718.57
	2004	708.40	727.99	740.88	748.89	751.34	742.77	743.81	733.40	726.28	721.77	731.78	732.00
	2005	731.30	735.73	725.44	708.67	727.23	729.91	744.70	761.59	774.92	780.36	779.58	781.81
	2006	790.80	772.43	775.15	771.67	767.52	768.90	765.80	774.02	..	..	..	..
	<b>Durable goods - Biens durables</b>												
	2002	757.96	758.39	764.35	751.21	752.52	751.01	746.86	747.03	749.02	747.04	754.16	765.12
	2003	771.10	774.02	777.81	777.45	765.11	760.98	761.50	735.53	765.81	766.37	767.62	779.34
	2004	759.17	784.84	787.59	800.70	785.80	793.70	788.40	781.06	787.60	792.58	795.02	812.15
	2005	808.57	811.59	808.98	822.72	822.32	832.49	824.27	832.76	841.82	842.97	838.86	830.64
	2006	854.63	861.16	840.03	826.56	837.52	852.83	829.92	847.09	..	..	..	..
	<b>41-45N Trade - Commerce</b>												
	2002	477.44	480.21	474.53	469.69	470.70	467.66	471.50	478.30	477.75	484.62	483.70	476.15
	2003	488.31	488.14	483.81	483.66	486.87	486.09	490.94	484.75	485.60	476.77	475.57	487.86
	2004	481.28	482.77	489.64	495.23	490.84	492.41	489.38	487.45	492.23	488.76	491.09	493.42
	2005	488.54	493.65	491.29	494.16	494.76	497.53	498.40	500.78	498.99	507.43	506.36	503.50
	2006	510.45	512.87	518.40	519.87	524.68	527.21	525.55	527.59	..	..	..	..
	<b>41 Wholesale Trade - Commerce de gros</b>												
	2002	690.01	684.03	662.69	658.76	671.93	674.31	684.05	697.78	696.93	711.51	698.58	693.41
	2003	709.12	703.50	698.01	706.39	710.46	709.67	713.74	704.15	684.65	665.05	679.74	691.93
	2004	689.24	680.43	687.10	680.47	684.06	674.61	668.79	661.12	655.21	646.61	640.04	652.62
	2005	657.03	656.09	647.20	664.68	659.67	673.70	682.54	687.54	688.19	701.08	696.04	707.17
	2006	715.74	725.95	735.21	738.47	745.74	756.80	756.21	771.49	..	..	..	..
	<b>44-45 Retail trade - Commerce de détail</b>												
	2002	405.49	404.87	404.27	402.50	399.20	396.39	397.17	401.44	402.32	404.96	406.62	404.41
	2003	414.46	415.76	412.80	408.29	411.99	413.03	418.51	412.81	417.87	413.60	406.51	424.14
	2004	414.37	415.41	422.41	431.44	428.65	435.70	433.41	432.85	439.29	436.61	438.74	443.90
	2005	435.53	440.14	437.01	441.12	441.55	440.32	440.15	441.35	435.29	441.08	440.27	439.55
	2006	444.62	443.63	449.48	450.74	452.11	454.68	452.19	451.13	..	..	..	..
	<b>48-49 Transportation &amp; warehousing - Transport et entreposage</b>												
	2002	698.25	701.27	704.32	705.96	705.39	713.63	719.58	719.55	721.26	723.63	726.20	730.10
	2003	729.03	730.05	727.00	713.60	713.42	724.81	744.40	736.04	728.67	733.60	721.46	732.91
	2004	729.63	745.22	739.46	736.41	743.61	728.69	733.03	748.20	741.50	749.66	747.42	734.73
	2005	745.98	742.98	743.55	748.79	744.34	760.84	759.33	758.24	760.59	760.69	753.59	752.31
	2006	745.84	747.17	758.15	752.42	739.13	748.14	739.25	746.56	..	..	..	..
	<b>51 Information &amp; cultural industries - Industrie de l'information et industrie culturelle</b>												
	2002	685.03	688.10	690.75	687.02	688.50	689.70	685.90	685.97	686.07	689.89	688.12	688.88
	2003	687.65	687.79	682.85	669.56	666.95	684.79	709.29	707.89	688.49	680.99	670.46	659.11
	2004	670.92	679.31	688.46	700.73	720.47	723.63	714.44	703.38	702.36	695.41	713.20	717.15
	2005	711.78	719.63	725.99	733.25	741.91	730.63	740.61	760.38	784.83	790.93	785.37	792.84
	2006	799.71	812.04	818.17	817.17	834.26	821.79	834.97	833.93	..	..	..	..
	<b>52 Finance &amp; insurance - Finance et assurances</b>												
	2002	733.61	741.26	753.35	744.23	756.54	763.68	775.09	776.38	784.12	822.47	830.64	842.17
	2003	809.73	849.44	787.12	831.03	796.65	809.57	800.00	827.15	818.19	770.27	845.82	805.57
	2004	850.13	857.77	870.57	804.33	863.42	868.40	854.97	862.05	837.56	860.70	867.76	902.48
	2005	906.29	916.65	929.11	928.18	950.18	937.34	921.95	912.97	920.56	864.55	862.84	866.68
	2006	864.15	861.85	852.31	872.68	881.06	890.61	887.68	869.50	..	..	..	..
	<b>53 Real estate &amp; rental &amp; leasing - Services immobiliers et services de location et de location à bail</b>												
	2002	510.00	521.78	519.86	527.84	531.43	527.33	498.85	492.38	487.13	530.14	524.78	516.46
	2003	488.10	488.09	486.52	497.35	472.72	485.04	484.05	499.37	482.53	490.82	485.15	493.13
	2004	470.57	497.05	494.68	491.50	496.05	517.94	498.44	491.37	507.50	507.32	512.78	518.96
	2005	503.36	520.37	525.65	525.29	534.82	556.74	536.78	518.84	535.27	533.46	533.20	543.54
	2006	528.98	532.38	534.82	540.93	558.72	577.06	581.08	607.88	..	..	..	..
	<b>54 Professional, scientific &amp; technical services - Services professionnels, scientifiques et techniques</b>												
	2002	816.92	818.55	800.97	795.62	801.43	791.47	799.19	779.30	781.78	803.45	786.74	781.16
	2003	791.19	782.29	766.08	762.77	766.98	749.24	742.13	717.13	731.34	732.61	745.35	758.25
	2004	743.59	763.84	760.67	779.79	761.00	779.33	777.90	767.77	763.30	765.72	774.65	781.59
	2005	770.99	785.47	781.59	764.86	779.80	779.37	778.50	788.91	800.76	798.23	808.25	815.36

Table 2

**Seasonally Adjusted Estimates of Average Weekly Earnings  
(including overtime), for All Employees, for Selected Industries,  
Canada, Provinces and Territories.**

(Continued - suite)

NAICS 2002	Industry	Jan. - Janv.	Feb. - Fév.	March - Mars	April - Avril	May - Mai	June - Juin	July - Juillet	August - Août	Sept. - Sept.	Oct. - Oct.	Nov. - Nov.	Dec. - Déc.
SCIAN 2002	Industrie												
<b>NOVA SCOTIA - NOUVELLE-ÉCOSSE</b>													
54	<b>Professional, scientific &amp; technical services - Services professionnels, scientifiques et techniques</b>												
	2006	\$803.84	\$799.38	\$808.29	\$787.35	\$785.75	\$802.43	\$806.40	\$802.06	..	..	..	..
55	<b>Management of companies &amp; enterprises - Gestion de sociétés et d'entreprises</b>												
	2002	785.64	784.12	785.60	786.69	785.25	785.86	786.66	787.34	\$786.21	\$788.16	\$789.17	\$790.54
	2003	790.62	791.59	790.94	843.06	794.81	846.22	826.48	823.96	860.51	888.19	930.33	875.50
	2004	888.31	860.92	903.10	939.30	940.62	980.09	941.00	930.56	935.27	913.62	899.58	910.83
	2005	887.78	861.09	864.11	841.22	846.90	841.18	869.34	836.03	868.73	861.08	881.63	910.53
	2006	936.99	969.90	990.55	974.27	956.33	965.81	996.23	1,087.62	..	..	..	..
56	<b>Admin. &amp; support, waste managemt. &amp; remediation services - Services admin., soutien, gestion des déchets, assainissem.</b>												
	2002	442.81	444.09	449.02	454.61	466.40	464.24	461.30	470.92	466.08	473.21	472.78	470.92
	2003	479.83	487.05	483.93	457.17	480.71	479.08	469.65	479.05	478.43	474.35	479.87	469.75
	2004	469.81	483.07	496.13	514.08	496.23	507.78	505.94	508.97	522.76	526.22	506.66	502.09
	2005	512.83	508.11	510.60	510.89	512.30	500.21	519.93	499.24	502.52	498.96	493.75	501.40
	2006	503.55	506.40	502.99	507.84	512.26	514.73	520.34	538.43	..	..	..	..
61	<b>Educational services - Services d'enseignement</b>												
	2002	698.47	703.51	704.52	696.96	693.91	703.28	701.35	701.12	690.35	703.66	700.45	702.38
	2003	692.16	697.66	710.97	706.30	740.61	711.35	683.60	681.34	688.94	674.55	685.82	689.82
	2004	686.71	687.12	685.21	715.20	733.78	714.88	717.99	735.62	759.43	757.13	755.41	765.04
	2005	785.55	774.11	761.41	748.12	749.92	748.90	754.67	754.22	738.91	725.48	714.40	685.88
	2006	694.51	705.21	712.94	702.85	697.22	690.65	683.45	701.46	..	..	..	..
62	<b>Health care &amp; social assistance - Soins de santé et assistance sociale</b>												
	2002	572.78	576.09	575.72	567.90	580.73	586.06	585.44	586.99	585.89	587.89	586.18	586.22
	2003	582.49	580.11	590.77	589.41	594.08	587.12	610.11	614.97	607.17	618.33	604.23	616.54
	2004	602.67	614.52	618.77	645.00	637.86	652.57	648.90	647.35	649.21	642.00	649.84	670.62
	2005	647.87	648.24	662.73	655.61	646.24	672.99	680.11	682.49	694.05	674.89	690.14	691.62
	2006	694.80	682.44	692.11	688.33	685.90	709.24	693.49	704.21	..	..	..	..
71	<b>Arts, entertainment &amp; recreation - Arts, spectacles et loisirs</b>												
	2002	342.16	342.37	338.09	338.77	334.45	328.92	326.38	327.08	323.92	326.13	323.04	321.87
	2003	320.83	303.87	320.17	304.99	322.30	316.65	311.16	299.31	293.85	301.23	289.26	287.86
	2004	279.54	277.68	279.06	294.34	293.66	295.11	307.49	306.47	307.22	306.76	304.07	302.51
	2005	280.88	292.69	308.64	294.93	302.90	317.31	297.16	296.45	305.05	311.68	322.12	305.65
	2006	295.22	300.00	306.06	302.77	317.58	318.69	316.10	311.18	..	..	..	..
72	<b>Accommodation &amp; food services - Hébergement et services de restauration</b>												
	2002	260.40	256.61	257.65	255.82	255.86	253.47	251.92	249.99	250.48	251.01	250.25	248.86
	2003	250.80	251.71	244.94	247.59	254.93	255.17	261.74	268.72	260.76	263.90	265.18	261.82
	2004	257.50	259.79	266.21	277.48	271.20	268.48	281.61	271.25	275.40	273.50	273.06	284.90
	2005	271.37	287.60	295.04	294.83	282.55	291.08	284.00	287.30	292.36	292.91	301.92	298.49
	2006	298.74	305.25	299.81	295.89	302.87	309.36	310.79	313.31	..	..	..	..
81	<b>Other services (except public administration) - Autres services, sauf les administrations publiques</b>												
	2002	452.64	455.27	453.61	450.16	450.87	443.22	445.07	448.08	447.02	441.50	436.69	437.30
	2003	434.12	424.38	425.38	428.11	431.95	424.43	440.28	441.15	433.75	441.64	436.29	448.94
	2004	437.59	440.27	449.09	461.81	445.33	460.11	453.22	455.01	464.69	460.78	453.68	465.15
	2005	448.39	455.18	460.32	447.97	452.85	466.58	464.05	468.72	472.38	470.33	469.52	483.37
	2006	471.86	471.34	472.56	471.28	479.54	485.06	475.66	481.44	..	..	..	..
91	<b>Public administration - Administrations publiques</b>												
	2002	776.89	782.06	781.86	794.75	805.43	800.60	814.60	811.24	817.89	817.96	819.59	796.77
	2003	798.13	800.83	811.76	814.06	814.58	797.05	793.81	792.27	805.69	819.11	815.67	814.30
	2004	825.26	818.59	820.44	808.35	806.05	823.45	821.48	818.68	815.27	816.41	821.49	838.46
	2005	835.58	841.85	841.24	849.33	850.69	850.72	857.09	870.80	866.65	863.54	870.34	865.69
	2006	858.24	857.41	869.29	859.81	855.54	863.43	871.82	894.79	..	..	..	..
<b>NEW BRUNSWICK - NOUVEAU-BRUNSWICK</b>													
11-91N	<b>Industrial aggregate (excluding unclassified) - Ensemble des industries sauf les entreprises non classifiées</b>												
	2002	600.74	600.40	600.69	600.84	603.76	605.37	610.69	610.81	613.71	616.78	617.28	617.46

Table 2

Seasonally Adjusted Estimates of Average Weekly Earnings  
(including overtime), for All Employees, for Selected Industries,  
Canada, Provinces and Territories.

(Continued - suite)

Tableau 2

Estimations désaisonnalisées de la rémunération hebdomadaire  
moyenne (avec surtemps), pour l'ensemble des salariés, pour  
une sélection d'industries, Canada, provinces et territoires.

NAICS 2002	Industry	Jan. - Janv.	Feb. - Fév.	March - Mars	April - Avril	May - Mai	June - Juin	July - Juillet	August - Août	Sept. - Sept.	Oct. - Oct.	Nov. - Nov.	Dec. - Déc.
SCIAN 2002	Industrie												
<b>NEW BRUNSWICK - NOUVEAU-BRUNSWICK</b>													
<b>11-91N Industrial aggregate (excluding unclassified) - Ensemble des industries sauf les entreprises non classifiées</b>													
	2003	\$615.10	\$613.51	\$616.54	\$616.80	\$617.76	\$621.96	\$629.00	\$626.64	\$630.07	\$631.76	\$630.19	\$639.95
	2004	630.97	635.18	635.48	639.49	634.42	643.56	637.86	635.87	646.64	643.11	646.17	651.92
	2005	648.04	653.12	651.58	650.26	653.09	663.46	665.32	663.31	672.63	676.82	677.90	679.23
	2006	677.46	680.17	681.26	682.89	681.65	683.95	678.97	680.52	..	..	..	..
<b>11-33N Goods producing industries - Branche productrice de biens</b>													
	2002	711.05	710.85	709.08	712.33	722.05	717.77	715.37	718.04	719.27	720.68	725.74	727.48
	2003	732.61	730.66	739.19	744.35	750.96	750.87	764.19	757.77	758.52	756.95	754.85	763.13
	2004	750.47	765.76	763.51	762.45	759.27	760.42	755.26	756.38	771.09	759.55	767.81	764.31
	2005	768.96	775.40	777.71	777.87	788.05	795.12	806.26	806.80	812.29	816.53	813.78	814.46
	2006	824.54	823.78	831.93	837.34	830.24	832.02	826.98	827.19	..	..	..	..
<b>41-91N Service producing industries - Branche productrice de services</b>													
	2002	567.92	568.80	570.22	569.89	573.12	573.14	579.32	579.26	581.89	585.16	585.81	585.62
	2003	582.60	580.99	582.95	582.15	582.08	584.60	588.99	588.10	591.63	594.14	593.89	604.31
	2004	597.41	598.53	599.97	606.55	600.35	609.51	603.00	601.96	609.53	608.81	612.66	620.12
	2005	616.46	620.92	619.37	618.66	619.57	628.47	626.20	624.99	633.48	638.33	642.17	643.00
	2006	640.69	644.12	644.46	646.23	645.51	644.90	639.59	641.29	..	..	..	..
<b>23 Construction - Construction</b>													
	2002	638.27	627.84	635.10	631.68	633.46	644.79	647.16	650.78	654.49	659.01	653.43	657.05
	2003	671.44	653.18	669.15	650.48	673.47	678.96	708.39	716.29	695.61	712.72	701.42	710.15
	2004	697.16	691.27	711.15	710.36	687.45	707.46	704.93	686.50	718.20	717.50	696.80	709.39
	2005	699.75	715.06	751.93	728.15	743.47	760.04	777.70	777.58	779.47	782.83	785.99	798.04
	2006	800.78	794.27	789.47	788.09	789.69	795.09	807.01	790.76	..	..	..	..
<b>31-33 Manufacturing - Fabrication</b>													
	2002	696.90	698.77	696.48	700.29	708.94	707.11	702.83	704.22	706.36	708.14	711.66	708.70
	2003	711.64	714.16	726.57	729.37	733.58	739.00	744.05	721.11	739.25	732.20	732.78	742.72
	2004	723.15	740.69	733.96	731.45	728.15	725.86	720.82	731.62	735.96	714.55	734.09	730.94
	2005	740.18	741.64	742.55	747.49	756.05	763.49	774.66	774.04	778.85	786.77	782.69	775.24
	2006	784.50	787.17	802.29	800.82	801.16	800.98	774.94	793.95	..	..	..	..
<b>Non-durable goods - Biens non durables</b>													
	2002	719.11	717.09	714.12	714.30	725.59	719.27	714.21	719.04	720.82	726.26	725.55	720.40
	2003	720.52	729.39	741.79	749.84	756.43	758.42	760.12	749.57	763.80	746.13	748.80	757.03
	2004	728.27	747.80	735.99	730.42	720.01	720.37	729.35	734.70	726.18	698.79	719.93	717.40
	2005	732.88	727.27	733.59	735.72	752.25	761.71	761.25	774.81	772.67	780.18	780.93	771.00
	2006	784.52	784.76	787.90	790.18	803.55	785.70	758.11	785.56	..	..	..	..
<b>Durable goods - Biens durables</b>													
	2002	668.71	678.50	675.84	689.56	689.32	688.17	685.49	683.17	686.27	686.84	691.76	694.80
	2003	697.13	699.00	705.43	708.19	705.71	709.75	719.92	682.63	707.51	718.25	710.58	725.12
	2004	712.31	736.81	730.72	739.43	741.43	728.43	708.33	722.96	747.94	737.96	748.02	747.86
	2005	744.94	766.24	753.10	768.40	761.28	760.01	786.02	766.26	787.09	800.38	782.19	778.61
	2006	779.24	794.65	825.39	821.99	791.77	815.83	788.32	790.22	..	..	..	..
<b>41-45N Trade - Commerce</b>													
	2002	487.80	486.16	484.24	485.21	492.93	493.85	496.38	500.74	496.62	499.55	497.50	496.70
	2003	493.49	493.66	490.22	498.49	497.96	508.01	511.53	505.84	507.03	495.14	492.25	511.91
	2004	512.86	504.61	505.98	517.30	510.49	524.18	518.06	511.82	509.21	508.38	507.98	517.87
	2005	508.90	510.36	514.22	512.81	512.98	528.96	528.99	524.02	518.56	521.40	520.35	523.29
	2006	520.92	524.51	527.24	532.71	537.14	542.64	540.15	536.56	..	..	..	..
<b>41 Wholesale Trade - Commerce de gros</b>													
	2002	657.60	646.14	640.69	649.19	663.05	664.06	677.00	693.40	684.93	695.59	698.96	697.98
	2003	688.12	680.52	673.64	681.52	694.29	693.45	696.06	705.90	694.73	682.73	691.27	712.78
	2004	719.74	717.43	718.37	722.01	723.30	727.65	705.33	703.50	696.12	695.80	701.67	713.53
	2005	712.05	716.81	710.15	719.82	707.18	715.95	719.90	724.95	724.59	729.43	722.73	730.23
	2006	740.54	752.27	766.88	765.62	765.27	772.17	772.00	785.72	..	..	..	..
<b>44-45 Retail trade - Commerce de détail</b>													
	2002	437.19	437.19	436.36	438.01	440.01	439.66	440.69	439.82	438.50	439.48	436.82	436.41
	2003	437.59	438.94	435.30	444.25	439.66	450.20	457.58	446.93	449.54	438.59	433.01	453.90
	2004	452.44	442.56	443.40	457.81	446.10	462.51	462.38	454.08	452.81	452.47	451.18	462.46
	2005	452.00	451.44	455.88	456.51	456.15	474.70	474.85	466.02	458.64	461.46	463.98	465.72
	2006	461.02	460.70	463.01	471.51	475.31	480.92	478.00	470.31	..	..	..	..

Table 2

**Seasonally Adjusted Estimates of Average Weekly Earnings  
(including overtime), for All Employees, for Selected Industries,  
Canada, Provinces and Territories.**

(Continued - suite)

NAICS 2002	Industry	Jan. - Janv.	Feb. - Fév.	March - Mars	April - Avril	May - Mai	June - Juin	July - Juillet	August - Août	Sept. - Sept.	Oct. - Oct.	Nov. - Nov.	Dec. - Déc.
<b>NEW BRUNSWICK - NOUVEAU-BRUNSWICK</b>													
<b>48-49 Transportation &amp; warehousing - Transport et entreposage</b>													
	2002	\$677.97	\$681.39	\$680.18	\$683.87	\$679.96	\$682.03	\$691.78	\$692.40	\$697.45	\$702.59	\$708.11	\$712.28
	2003	716.48	714.66	714.67	709.86	704.95	714.86	730.33	724.11	708.64	713.53	714.52	716.65
	2004	719.22	714.12	716.13	721.67	701.68	732.87	724.48	727.47	728.91	742.64	740.40	718.07
	2005	723.73	729.88	707.70	731.79	722.44	733.81	722.34	723.11	723.73	717.79	715.08	715.99
	2006	714.69	736.14	726.22	717.25	723.15	729.41	735.05	740.39	..	..	..	..
<b>51</b>	<b>Information &amp; cultural industries - Industrie de l'information et industrie culturelle</b>												
	2002	791.98	795.37	797.72	803.69	808.54	811.24	803.98	804.54	804.33	810.37	809.63	813.20
	2003	816.10	819.02	817.12	813.84	835.70	830.25	840.54	844.48	824.43	810.62	796.93	847.47
	2004	833.91	855.48	854.82	845.39	847.19	838.02	818.88	814.32	843.46	841.11	858.26	860.44
	2005	870.26	869.55	867.71	854.20	866.58	857.23	855.10	884.64	896.99	907.86	903.68	902.43
	2006	914.22	898.33	895.56	899.70	909.97	896.20	926.24	936.83	..	..	..	..
<b>52</b>	<b>Finance &amp; insurance - Finance et assurances</b>												
	2002	775.87	784.92	796.92	788.65	787.14	787.43	793.55	781.14	805.12	838.91	851.41	838.72
	2003	839.42	830.45	813.11	783.49	836.87	843.21	848.29	844.52	844.61	852.07	858.65	879.71
	2004	875.00	885.56	877.34	861.66	871.82	892.17	876.13	880.37	890.21	894.44	907.54	913.69
	2005	917.21	927.98	916.62	920.36	928.30	938.44	940.62	915.74	919.74	932.33	926.32	933.57
	2006	941.51	940.67	927.56	956.05	962.42	961.03	942.99	928.37	..	..	..	..
<b>53</b>	<b>Real estate &amp; rental &amp; leasing - Services immobiliers et services de location et de location à bail</b>												
	2002	553.03	568.51	555.01	544.49	568.86	565.50	558.50	553.86	539.19	548.89	540.75	537.31
	2003	510.12	507.62	517.42	512.72	520.87	531.40	546.57	554.80	552.20	559.32	547.69	574.56
	2004	560.84	586.16	580.78	585.64	568.48	587.96	575.00	584.34	590.81	581.39	588.11	610.55
	2005	606.51	628.40	610.74	606.42	617.05	628.84	615.82	603.59	609.66	619.41	621.23	630.85
	2006	625.71	631.53	624.54	628.19	639.51	626.32	631.98	638.60	..	..	..	..
<b>54</b>	<b>Professional, scientific &amp; technical services - Services professionnels, scientifiques et techniques</b>												
	2002	850.68	849.25	846.82	836.55	837.23	823.92	824.19	815.60	805.47	826.57	837.85	844.63
	2003	862.32	846.38	840.17	833.99	834.71	807.48	852.76	844.76	868.82	860.62	850.64	862.45
	2004	836.67	848.53	845.48	848.27	843.39	850.16	823.68	816.25	839.01	831.07	826.96	853.36
	2005	838.70	835.85	846.13	839.44	841.06	866.17	851.62	867.31	860.54	866.90	866.17	869.95
	2006	859.61	864.28	875.85	864.08	860.27	878.62	877.90	874.17	..	..	..	..
<b>55</b>	<b>Management of companies &amp; enterprises - Gestion de sociétés et d'entreprises</b>												
	2002	617.82	617.20	617.48	617.89	617.41	615.85	615.49	616.29	615.35	614.50	615.76	615.29
	2003	619.50	620.99	619.50	613.13	629.86	642.09	643.69	632.28	636.26	672.99	654.41	675.93
	2004	624.36	613.83	589.13	601.92	610.60	571.24	603.90	584.18	592.56	611.57	643.92	644.92
	2005	634.77	658.27	640.71	681.11	662.60	651.94	631.26	630.45	606.97	636.75	655.61	670.88
	2006	690.91	676.55	688.50	665.48	676.13	678.60	701.84	692.55	..	..	..	..
<b>56</b>	<b>Admin. &amp; support, waste managemt. &amp; remediation services - Services admin., soutien, gestion des déchets, assainissem.</b>												
	2002	434.65	435.20	433.87	437.67	439.34	440.80	443.09	442.87	443.47	443.98	442.35	438.98
	2003	436.64	436.34	437.46	426.23	431.68	440.62	440.76	433.00	432.46	434.26	442.12	436.68
	2004	427.75	430.84	433.43	449.34	456.99	473.85	467.33	471.71	475.85	469.04	464.00	460.57
	2005	454.78	456.38	464.06	463.07	462.11	463.98	478.34	462.59	457.21	453.95	464.74	475.13
	2006	476.17	473.66	469.31	477.94	482.03	487.61	476.57	495.75	..	..	..	..
<b>61</b>	<b>Educational services - Services d'enseignement</b>												
	2002	652.72	657.26	660.02	653.15	651.17	659.75	671.31	663.12	671.79	671.50	682.07	686.59
	2003	681.04	683.71	680.21	676.40	669.54	660.27	650.58	666.91	672.02	695.50	698.96	681.32
	2004	703.51	704.93	719.50	746.02	757.82	782.13	778.28	772.34	785.45	757.32	765.54	748.35
	2005	794.41	790.99	785.35	775.18	793.69	821.03	770.90	743.84	784.61	794.89	795.27	796.57
	2006	801.24	816.55	814.94	804.77	791.66	787.11	758.13	735.42	..	..	..	..
<b>62</b>	<b>Health care &amp; social assistance - Soins de santé et assistance sociale</b>												
	2002	553.39	555.38	558.28	558.69	561.58	564.85	567.60	567.53	576.25	572.73	571.45	570.53
	2003	572.64	574.33	576.92	586.37	580.78	589.74	589.26	582.36	589.98	591.22	596.25	610.06
	2004	583.38	605.95	605.71	608.36	606.23	608.44	596.85	601.34	598.08	601.91	613.52	626.24
	2005	614.91	629.56	621.38	626.16	623.89	657.51	655.24	651.90	664.46	663.80	679.30	678.27
	2006	659.91	661.24	668.11	675.11	677.90	680.25	669.18	667.42	..	..	..	..

Employment, earnings and hours, 2006  
Statistics Canada - Cat. No. 72-002-XIB

Emploi, gains et durée du travail, 2006  
Statistique Canada - n° 72-002-XIB au cat.

**Table 2**  
**Seasonally Adjusted Estimates of Average Weekly Earnings**  
**(including overtime), for All Employees, for Selected Industries,**  
**Canada, Provinces and Territories.**

**Tableau 2**  
**Estimations désaisonnalisées de la rémunération hebdomadaire**  
**moyenne (avec surtemps), pour l'ensemble des salariés, pour**  
**une sélection d'industries, Canada, provinces et territoires.**

(Continued - suite)

NAICS 2002	Industry	Jan. - Janv.	Feb. - Fév.	March - Mars	April - Avril	May - Mai	June - Juin	July - Juillet	August - Août	Sept. - Sept.	Oct. - Oct.	Nov. - Nov.	Dec. - Déc.
<b>NEW BRUNSWICK - NOUVEAU-BRUNSWICK</b>													
<b>71</b>	<b>Arts, entertainment &amp; recreation - Arts, spectacles et loisirs</b>												
	2002	\$350.70	\$350.35	\$350.35	\$352.19	\$350.66	\$342.62	\$337.92	\$337.78	\$331.62	\$334.76	\$331.71	\$339.78
	2003	345.30	327.85	334.84	326.64	329.45	314.00	320.90	312.86	306.67	313.96	323.81	327.01
	2004	322.80	333.42	325.12	330.03	316.21	321.60	333.44	327.32	317.28	319.35	329.86	328.93
	2005	320.08	336.05	327.85	319.40	310.71	309.84	309.68	308.24	324.50	347.44	351.47	325.72
	2006	316.72	324.25	343.70	327.51	330.65	324.72	328.31	339.23	..	..	..	..
<b>72</b>	<b>Accommodation &amp; food services - Hébergement et services de restauration</b>												
	2002	278.21	276.80	276.44	271.24	270.33	266.32	262.31	259.86	261.96	264.42	262.81	262.95
	2003	261.61	258.42	260.52	263.16	267.74	272.07	273.52	273.65	265.49	265.51	269.51	262.50
	2004	261.80	267.00	267.46	278.97	277.76	277.37	290.02	277.12	285.07	276.73	274.53	287.09
	2005	272.49	281.82	286.48	278.83	274.39	281.48	291.56	302.94	305.37	313.36	314.33	301.03
	2006	315.15	321.49	313.57	303.21	323.58	319.41	310.47	308.89	..	..	..	..
<b>81</b>	<b>Other services (except public administration) - Autres services, sauf les administrations publiques</b>												
	2002	474.01	477.29	474.23	471.54	470.10	470.37	465.61	461.52	462.35	458.48	455.49	452.74
	2003	456.73	441.58	444.51	453.60	450.23	427.33	426.80	442.15	435.54	449.97	448.85	460.29
	2004	438.99	439.07	437.67	448.58	443.98	451.57	443.11	436.61	452.16	445.69	444.14	463.71
	2005	444.50	454.98	468.73	468.37	454.06	466.22	456.73	463.52	471.73	464.07	473.16	479.82
	2006	463.96	464.78	478.55	470.54	482.28	484.51	470.51	467.04	..	..	..	..
<b>91</b>	<b>Public administration - Administrations publiques</b>												
	2002	768.38	773.81	776.30	783.60	808.64	805.69	822.95	826.75	820.25	813.94	818.42	805.06
	2003	803.21	804.83	820.00	807.00	801.21	794.65	803.45	809.32	829.87	842.26	832.57	838.89
	2004	856.77	841.21	836.17	847.03	835.59	851.91	821.82	842.72	845.07	848.31	857.54	868.95
	2005	861.07	874.91	875.18	880.26	907.83	881.98	884.06	887.01	882.41	892.24	900.06	899.06
	2006	900.93	895.71	896.12	897.68	894.50	889.57	890.55	901.61	..	..	..	..
<b>QUÉBEC</b>													
<b>11-91N</b>	<b>Industrial aggregate (excluding unclassified) - Ensemble des industries sauf les entreprises non classifiées</b>												
	2002	639.35	639.85	639.88	641.13	642.02	643.07	643.47	645.68	647.02	650.63	650.76	652.43
	2003	651.49	651.66	651.29	654.11	659.31	659.67	667.67	652.17	656.96	662.87	657.57	669.52
	2004	658.75	665.36	663.74	671.99	667.97	681.12	672.34	669.73	681.39	672.02	666.87	674.58
	2005	665.63	672.50	681.67	678.61	684.20	698.38	692.44	695.79	701.74	694.15	691.54	699.04
	2006	690.59	695.85	703.73	699.81	703.60	711.95	706.53	717.86	..	..	..	..
<b>11-33N</b>	<b>Goods producing industries - Branche productrice de biens</b>												
	2002	762.93	766.14	765.16	768.50	769.53	771.40	773.29	780.81	778.15	780.40	783.31	783.70
	2003	786.00	782.79	783.30	781.12	788.46	782.43	797.86	782.12	781.47	792.39	794.12	799.35
	2004	797.80	799.36	793.95	810.67	806.04	813.51	813.78	807.84	814.18	811.29	807.61	809.22
	2005	807.21	817.06	821.89	818.30	816.34	833.58	834.05	840.82	843.27	839.24	840.64	840.78
	2006	845.69	847.12	844.84	848.37	851.01	850.96	856.36	871.74	..	..	..	..
<b>41-91N</b>	<b>Service producing industries - Branche productrice de services</b>												
	2002	599.08	599.01	599.07	600.34	599.68	599.19	598.74	599.66	601.88	606.86	607.11	609.27
	2003	609.21	609.70	608.83	613.51	615.94	617.12	622.58	608.27	613.97	619.21	613.59	627.45
	2004	616.22	623.73	622.70	629.12	623.34	636.17	624.69	624.78	635.96	626.39	622.97	631.79
	2005	623.61	628.87	638.91	636.78	642.81	654.09	646.80	650.70	655.47	648.69	647.09	655.86
	2006	647.37	652.03	662.28	656.61	659.57	666.80	658.70	670.43	..	..	..	..
<b>11</b>	<b>Forestry, logging &amp; support - Foresterie, exploitation et soutien</b>												
	2002	739.58	744.74	747.68	760.42	781.67	758.61	757.47	751.79	751.84	754.15	761.40	754.65
	2003	752.59	752.84	749.60	750.50	745.41	738.12	799.90	783.54	799.10	817.80	811.72	818.57
	2004	825.72	834.11	829.60	832.83	828.26	837.21	840.54	859.74	863.37	852.10	832.12	855.40
	2005	857.20	865.95	893.04	853.63	905.65	904.08	894.17	889.43	877.86	876.67	887.70	892.36
	2006	888.26	891.22	916.43	905.36	915.60	916.31	931.98	927.45	..	..	..	..
<b>21</b>	<b>Mining &amp; oil &amp; gas extraction - Extraction minière et extraction de pétrole et de gaz</b>												
	2002	960.82	962.50	973.01	970.88	958.32	958.22	961.03	962.16	963.41	964.56	963.61	971.36
	2003	974.01	973.55	972.20	948.80	1,015.30	938.06	970.46	966.97	971.14	987.11	972.54	1,008.64
	2004	1,022.44	1,019.44	1,014.56	1,022.33	1,001.65	1,038.78	1,033.90	1,000.02	1,043.89	1,026.51	1,004.36	1,015.58
	2005	1,020.05	1,022.77	1,011.97	970.43	984.08	996.10	1,006.61	1,014.74	1,057.21	1,025.72	1,046.35	1,066.70
	2006	1,054.94	1,039.35	1,063.22	1,062.93	1,061.71	1,058.74	1,059.99	1,097.25	..	..	..	..

**Table 2**  
**Seasonally Adjusted Estimates of Average Weekly Earnings**  
**(including overtime), for All Employees, for Selected Industries,**  
**Canada, Provinces and Territories.**

**Tableau 2**  
**Estimations désaisonnalisées de la rémunération hebdomadaire**  
**moyenne (avec surtemps), pour l'ensemble des salariés, pour**  
**une sélection d'industries, Canada, provinces et territoires.**

(Continued - suite)

NAICS 2002	Industry	Jan.	Feb.	March	April	May	June	July	August	Sept.	Oct.	Nov.	Dec.
SCIAN 2002	Industrie	Janv.	Fév.	Mars	Avril	Mai	Juin	Juillet	Août	Sept.	Oct.	Nov.	Déc.
<b>QUÉBEC</b>													
<b>22</b>	<b>Utilities - Services publics</b>												
	2002	\$1,087.72	\$1,089.39	\$1,092.49	\$1,093.58	\$1,103.66	\$1,107.10	\$1,103.21	\$1,104.96	\$1,121.15	\$1,125.59	\$1,130.19	\$1,112.73
	2003	1,111.74	1,113.49	1,127.60	1,122.94	1,138.74	1,122.78	1,141.05	1,125.50	1,136.03	1,164.06	1,134.53	1,138.27
	2004	1,128.28	1,113.04	1,117.84	1,109.26	1,118.53	1,120.19	1,112.49	1,104.66	1,111.04	1,111.57	1,108.80	1,103.65
	2005	1,097.89	1,111.75	1,127.99	1,118.56	1,126.64	1,120.37	1,101.34	1,102.54	1,110.46	1,099.00	1,102.06	1,106.55
	2006	1,111.59	1,114.37	1,120.74	1,118.35	1,111.34	1,116.98	1,128.16	1,125.95	..	..	..	..
<b>23</b>	<b>Construction - Construction</b>												
	2002	762.96	764.44	756.52	767.05	760.30	770.36	778.84	787.89	785.56	779.42	786.48	799.45
	2003	787.11	776.43	807.21	772.74	795.25	789.57	776.71	792.07	781.64	803.05	804.30	794.92
	2004	802.60	806.78	801.96	826.67	835.64	819.41	821.11	808.44	814.76	813.64	802.34	809.15
	2005	812.19	818.14	821.03	816.79	811.66	822.54	826.52	831.28	841.51	831.28	838.74	844.17
	2006	856.40	863.93	852.16	853.40	854.35	852.77	870.33	859.83	..	..	..	..
<b>31-33</b>	<b>Manufacturing - Fabrication</b>												
	2002	744.26	746.98	750.06	749.05	753.27	752.18	753.48	759.67	758.69	761.79	762.81	762.38
	2003	766.06	763.80	762.63	762.44	768.20	761.03	781.28	755.22	759.16	765.16	768.74	779.19
	2004	772.38	774.13	773.98	783.94	779.41	788.18	789.04	781.31	791.24	786.84	785.68	788.96
	2005	784.09	793.81	805.48	795.64	798.02	813.10	814.34	819.03	823.17	820.49	819.29	820.03
	2006	822.15	821.98	826.29	824.89	829.89	828.48	829.41	849.83	..	..	..	..
	<b>Non-durable goods - Biens non durables</b>												
	2002	706.11	707.12	709.24	710.68	710.27	710.63	710.32	712.21	713.46	714.73	714.30	716.05
	2003	717.63	718.78	714.97	717.08	717.02	726.65	736.85	716.15	713.40	712.37	719.90	729.41
	2004	724.29	730.42	716.48	736.10	731.22	746.56	747.18	738.21	748.83	740.23	732.61	737.28
	2005	732.97	749.42	747.67	744.11	750.36	774.71	782.00	777.83	778.63	770.99	765.79	774.66
	2006	769.54	773.33	764.54	773.30	776.85	777.88	779.78	791.62	..	..	..	..
	<b>Durable goods - Biens durables</b>												
	2002	779.77	785.14	785.60	786.06	794.90	794.38	796.42	802.82	801.59	804.57	806.22	803.27
	2003	809.78	806.58	802.64	803.48	815.75	796.64	824.73	789.46	800.28	809.32	808.37	819.90
	2004	812.63	814.54	819.80	824.76	820.89	829.31	829.88	818.36	829.19	824.28	826.83	829.31
	2005	825.32	833.73	848.98	837.15	837.18	850.59	846.64	852.44	861.67	858.57	858.99	854.91
	2006	860.50	862.06	865.73	863.99	871.13	876.37	877.04	899.45	..	..	..	..
<b>41-45N</b>	<b>Trade - Commerce</b>												
	2002	499.79	498.69	497.02	496.81	499.73	500.29	502.10	502.99	499.70	503.17	501.85	503.00
	2003	503.96	503.90	503.29	509.48	518.51	513.70	525.50	509.71	508.30	523.74	508.18	521.33
	2004	508.64	508.72	511.67	522.82	514.93	530.64	526.54	521.00	530.71	522.50	518.22	524.19
	2005	510.55	518.25	530.54	534.27	538.22	553.07	548.55	545.36	542.21	542.42	543.07	550.30
	2006	542.71	544.13	551.21	552.91	555.64	565.94	558.09	561.13	..	..	..	..
<b>41</b>	<b>Wholesale Trade - Commerce de gros</b>												
	2002	695.60	688.54	682.44	685.65	692.76	688.28	689.76	692.23	689.05	694.00	694.81	698.59
	2003	700.27	697.76	699.80	698.50	699.78	700.58	710.11	699.69	701.95	713.07	707.87	718.89
	2004	714.18	716.92	720.10	726.26	716.92	728.35	723.78	724.07	739.65	728.16	733.10	730.08
	2005	731.40	745.82	751.38	751.70	762.36	763.15	763.92	774.04	778.09	775.60	783.52	786.15
	2006	796.94	796.05	800.63	799.56	797.87	799.12	802.48	821.99	..	..	..	..
<b>44-45</b>	<b>Retail trade - Commerce de détail</b>												
	2002	406.21	407.31	405.14	401.10	402.71	400.20	398.88	402.93	402.72	403.05	408.01	403.71
	2003	410.06	411.91	409.10	414.59	428.03	414.03	424.94	413.57	412.46	427.41	414.51	424.30
	2004	417.71	417.04	417.20	425.76	420.88	429.71	423.62	423.89	432.38	425.14	423.17	427.40
	2005	418.45	423.57	436.00	434.36	439.44	450.97	441.45	443.56	437.62	437.59	443.21	444.77
	2006	446.18	446.53	448.60	445.75	452.85	450.46	442.67	448.17	..	..	..	..
<b>48-49</b>	<b>Transportation &amp; warehousing - Transport et entreposage</b>												
	2002	709.06	711.90	714.70	716.97	717.48	716.72	717.81	719.53	719.33	718.88	718.99	719.55
	2003	719.97	719.51	718.45	720.31	721.23	713.50	728.89	712.89	713.30	706.92	703.54	711.25
	2004	710.92	710.05	711.34	707.62	700.16	711.29	721.34	726.02	736.41	734.92	727.25	726.28
	2005	724.71	726.31	725.90	730.27	727.29	739.39	740.72	752.58	761.65	756.81	750.32	752.61
	2006	744.20	749.39	753.15	746.23	748.99	760.03	754.58	760.40	..	..	..	..
<b>51</b>	<b>Information &amp; cultural industries - Industrie de l'information et industrie culturelle</b>												
	2002	804.07	806.71	806.70	800.58	807.24	806.85	803.13	805.54	808.61	811.29	811.21	812.99
	2003	812.56	812.46	796.26	768.12	780.06	796.06	803.43	810.13	806.24	808.24	807.04	802.16
	2004	795.44	815.18	811.33	811.92	818.10	822.81	809.01	805.39	806.63	806.43	817.42	821.07
	2005	821.14	827.21	836.36	847.08	852.65	852.10	869.48	889.26	895.35	900.22	900.56	900.08
	2006	904.56	901.66	915.92	917.56	923.15	919.77	929.99	951.54	..	..	..	..

Table 2

Seasonally Adjusted Estimates of Average Weekly Earnings  
(including overtime), for All Employees, for Selected Industries,  
Canada, Provinces and Territories.

(Continued - suite)

Tableau 2

Estimations désaisonnalisées de la rémunération hebdomadaire  
moyenne (avec surtemps), pour l'ensemble des salariés, pour  
une sélection d'industries, Canada, provinces et territoires.

NAICS 2002	Industry	Jan. - Janv.	Feb. - Fév.	March - Mars	April - Avril	May - Mai	June - Juin	July - Juillet	August - Août	Sept. - Sept.	Oct. - Oct.	Nov. - Nov.	Dec. - Déc.
<b>QUÉBEC</b>													
52	<b>Finance &amp; insurance - Finance et assurances</b>												
	2002	\$774.30	\$776.34	\$793.72	\$803.85	\$796.46	\$798.22	\$797.43	\$792.76	\$796.80	\$808.07	\$815.67	\$835.74
	2003	835.01	871.97	847.02	836.35	849.16	862.78	860.33	845.55	855.05	866.31	864.25	879.61
	2004	869.83	888.30	876.13	869.39	867.89	886.85	854.02	855.80	858.54	856.91	872.33	854.88
	2005	853.84	852.74	865.90	888.87	911.38	909.99	910.44	902.75	897.20	889.89	885.88	904.33
	2006	907.18	919.08	919.86	931.05	939.16	934.30	918.52	935.54	..	..	..	..
53	<b>Real estate &amp; rental &amp; leasing - Services immobiliers et services de location et de location à bail</b>												
	2002	515.69	519.13	505.94	529.39	527.04	516.61	509.44	499.50	489.78	504.51	505.43	500.42
	2003	491.21	495.39	503.01	508.82	505.86	501.78	512.85	498.98	506.70	527.35	517.46	534.32
	2004	510.33	515.83	513.19	519.45	518.41	534.87	516.17	514.57	537.69	527.11	531.27	554.63
	2005	522.38	529.75	532.15	532.65	517.70	539.21	531.48	513.17	526.38	516.36	527.36	545.01
	2006	522.26	522.77	536.20	535.80	546.83	555.29	540.71	565.56	..	..	..	..
54	<b>Professional, scientific &amp; technical services - Services professionnels, scientifiques et techniques</b>												
	2002	804.62	796.96	792.10	799.62	808.05	800.90	797.96	802.77	806.10	811.17	802.40	801.80
	2003	813.06	808.02	828.27	826.45	827.59	810.21	826.20	798.07	807.26	818.49	809.01	833.11
	2004	816.36	819.13	814.69	825.03	808.03	827.21	817.29	814.95	839.29	826.81	825.41	848.12
	2005	832.78	834.69	850.04	847.81	847.41	865.18	852.61	857.37	868.83	859.26	866.26	868.57
	2006	858.99	867.34	874.06	868.82	863.88	874.54	879.95	890.36	..	..	..	..
55	<b>Management of companies &amp; enterprises - Gestion de sociétés et d'entreprises</b>												
	2002	875.71	878.48	880.34	879.79	878.89	876.72	877.44	879.10	883.86	877.89	880.33	878.72
	2003	875.50	872.23	876.09	889.52	842.28	851.61	868.28	860.99	869.05	859.85	894.21	920.39
	2004	877.53	849.16	883.94	876.61	895.36	915.75	893.74	885.89	885.37	877.93	899.93	907.89
	2005	887.63	879.35	925.87	901.02	930.87	915.25	899.28	875.32	865.21	874.80	883.37	910.45
	2006	936.64	934.75	936.39	929.31	943.13	961.42	979.66	966.51	..	..	..	..
56	<b>Admin. &amp; support, waste managemt. &amp; remediation services - Services admin., soutien, gestion des déchets, assainissem.</b>												
	2002	509.40	507.47	507.72	510.30	510.73	510.31	512.35	513.24	511.05	511.13	511.71	512.41
	2003	510.24	509.62	510.07	511.03	521.26	512.86	527.80	503.88	504.84	520.17	508.92	528.26
	2004	509.39	508.02	516.91	537.83	524.35	550.28	531.57	525.90	545.90	530.90	530.00	539.35
	2005	529.40	529.36	554.62	544.47	548.23	566.33	561.34	557.32	562.05	556.71	562.08	575.16
	2006	562.52	565.16	571.08	563.87	569.43	578.17	571.24	586.50	..	..	..	..
61	<b>Educational services - Services d'enseignement</b>												
	2002	723.65	721.35	727.67	728.65	732.78	735.48	748.64	751.53	757.96	774.14	781.57	778.83
	2003	767.00	771.41	774.82	793.74	792.61	821.83	800.21	781.26	789.44	768.37	770.95	765.42
	2004	781.66	794.62	784.04	784.56	786.13	821.31	788.53	799.66	824.69	782.18	784.86	795.69
	2005	804.85	796.30	805.39	793.05	808.28	810.44	799.03	814.56	804.68	800.64	771.80	776.84
	2006	773.41	786.60	811.46	806.03	810.40	802.14	817.17	811.15	..	..	..	..
62	<b>Health care &amp; social assistance - Soins de santé et assistance sociale</b>												
	2002	578.83	577.39	579.99	582.69	585.79	589.35	591.76	591.87	590.51	593.64	593.63	587.80
	2003	591.90	584.41	587.06	589.86	584.62	584.32	603.02	584.97	593.94	594.27	593.83	602.92
	2004	587.07	606.13	603.65	607.57	618.56	610.05	609.48	610.20	604.25	606.89	607.07	616.08
	2005	604.63	616.97	628.63	614.42	619.33	637.75	630.14	638.21	651.73	634.09	636.88	637.11
	2006	627.65	616.97	637.85	626.28	621.56	623.99	622.50	645.98	..	..	..	..
71	<b>Arts, entertainment &amp; recreation - Arts, spectacles et loisirs</b>												
	2002	446.17	444.93	442.82	441.89	432.59	425.66	421.27	420.86	420.51	428.14	429.72	432.88
	2003	429.31	414.49	415.70	426.80	431.73	429.25	436.44	418.79	413.59	425.25	419.11	435.59
	2004	420.67	424.19	427.22	442.43	439.58	454.17	448.19	445.74	450.04	445.71	433.73	452.26
	2005	430.35	437.88	450.30	444.65	456.31	465.04	455.55	447.23	463.00	461.98	468.31	453.37
	2006	447.40	440.44	455.95	446.19	460.06	461.68	455.06	466.82	..	..	..	..
72	<b>Accommodation &amp; food services - Hébergement et services de restauration</b>												
	2002	305.49	305.56	305.75	305.71	301.69	297.90	294.51	293.34	293.70	290.79	294.54	292.82
	2003	293.48	289.64	279.25	280.17	283.35	271.28	294.39	277.51	273.96	283.55	276.13	285.21
	2004	275.36	277.43	286.44	305.03	289.82	303.38	305.73	298.40	311.49	294.12	290.65	281.37
	2005	280.68	288.47	297.88	300.73	304.75	312.79	310.76	319.76	325.36	317.11	319.01	322.40
	2006	327.66	334.90	335.32	318.27	327.69	324.54	322.92	325.82	..	..	..	..

Table 2

Seasonally Adjusted Estimates of Average Weekly Earnings  
(including overtime), for All Employees, for Selected Industries,  
Canada, Provinces and Territories.

(Continued - suite)

Tableau 2

Estimations désaisonnalisées de la rémunération hebdomadaire  
moyenne (avec surtemps), pour l'ensemble des salariés, pour  
une sélection d'industries, Canada, provinces et territoires.

NAICS 2002	Industry	Jan. - Janv.	Feb. - Fév.	March - Mars	April - Avril	May - Mai	June - Juin	July - Juillet	August - Août	Sept. - Sept.	Oct. - Oct.	Nov. - Nov.	Dec. - Déc.
SCIAN 2002	Industrie												
<b>QUÉBEC</b>													
81	Other services (except public administration) - Autres services, sauf les administrations publiques												
	2002	\$484.90	\$487.85	\$487.04	\$486.90	\$483.38	\$483.44	\$484.46	\$486.18	\$482.65	\$483.76	\$480.76	\$484.67
	2003	479.28	473.00	484.49	483.25	495.54	483.22	504.15	489.03	489.78	505.47	489.85	508.76
	2004	489.41	494.51	502.06	521.45	502.64	517.77	513.48	511.32	522.26	513.02	509.18	524.68
	2005	508.62	515.44	532.47	522.75	532.04	549.97	533.17	530.41	536.38	530.03	531.75	538.36
	2006	524.64	534.58	542.78	536.25	547.58	550.49	542.09	551.49	..	..	..	..
91	Public administration - Administrations publiques												
	2002	801.34	803.70	807.30	813.32	815.66	812.09	823.12	816.99	820.43	822.43	824.43	836.81
	2003	839.61	836.35	842.62	866.36	862.73	877.93	876.92	870.24	880.84	877.15	889.95	916.20
	2004	905.47	916.63	908.13	905.11	892.68	878.59	876.31	882.37	894.07	905.07	885.01	904.64
	2005	912.26	906.78	908.22	905.50	913.30	897.18	911.21	913.24	924.86	919.91	933.81	953.81
	2006	941.12	942.82	952.07	948.25	948.16	941.62	935.10	940.16	..	..	..	..
<b>ONTARIO</b>													
11-91N	Industrial aggregate (excluding unclassified) - Ensemble des industries sauf les entreprises non classifiées												
	2002	719.29	719.68	721.09	721.98	725.50	723.24	726.15	729.35	728.56	731.80	733.45	732.85
	2003	734.00	731.96	732.19	728.29	731.99	734.81	735.54	731.65	735.14	737.69	737.22	746.00
	2004	742.06	747.18	745.80	751.09	746.45	748.52	746.94	745.95	750.50	749.04	751.27	751.98
	2005	748.90	752.09	758.20	763.58	765.75	770.94	772.13	778.17	777.88	778.23	779.17	776.64
	2006	785.39	784.44	785.23	784.45	788.20	779.98	783.00	783.49	..	..	..	..
11-33N	Goods producing industries - Branche productrice de biens												
	2002	895.86	897.59	900.59	899.76	902.45	901.86	903.38	908.73	910.52	912.50	916.03	919.07
	2003	919.28	915.68	917.20	907.89	922.18	920.17	923.50	906.20	917.25	924.42	923.62	933.48
	2004	929.81	935.78	930.12	937.28	929.18	936.49	936.47	931.50	937.43	939.25	939.02	934.44
	2005	936.97	941.52	948.42	948.17	950.30	957.59	955.94	968.55	967.79	965.79	966.76	965.52
	2006	968.74	967.09	966.66	961.23	963.67	952.95	960.16	964.38	..	..	..	..
41-91N	Service producing industries - Branche productrice de services												
	2002	662.25	662.04	662.62	664.65	668.59	665.78	668.72	670.90	669.77	673.46	674.34	671.80
	2003	674.48	672.51	672.93	670.99	670.78	675.06	675.23	675.55	677.07	678.49	678.58	686.40
	2004	683.73	688.49	688.87	693.87	690.08	690.36	688.33	688.45	692.76	691.12	693.79	695.34
	2005	692.57	695.49	701.39	708.87	710.82	715.58	718.30	721.24	721.49	723.19	724.15	720.52
	2006	732.27	731.82	732.65	733.17	737.86	730.49	732.66	730.93	..	..	..	..
11	Forestry, logging & support - Foresterie, exploitation et soutien												
	2002	896.67	895.04	888.67	901.25	923.10	923.30	918.09	908.76	905.69	910.95	910.98	896.14
	2003	903.45	900.39	899.20	888.61	876.68	876.35	886.93	912.47	941.49	897.97	891.28	909.62
	2004	883.21	922.04	891.16	897.60	872.07	887.76	844.77	883.26	889.59	891.94	911.07	931.09
	2005	937.66	932.95	930.12	909.26	929.93	904.17	885.57	880.84	903.27	908.80	910.38	924.04
	2006	934.39	925.60	943.90	930.35	933.82	951.81	965.26	911.07	..	..	..	..
21	Mining & oil & gas extraction - Extraction minière et extraction de pétrole et de gaz												
	2002	1,095.86	1,102.90	1,092.20	1,085.57	1,087.96	1,089.91	1,092.41	1,092.98	1,094.21	1,094.17	1,095.15	1,099.30
	2003	1,105.84	1,104.60	1,087.50	1,085.99	1,070.98	1,140.94	1,132.89	1,087.16	1,136.57	1,123.14	1,126.90	1,133.67
	2004	1,150.88	1,167.73	1,126.68	1,098.02	1,098.72	1,113.83	1,130.00	1,141.41	1,134.46	1,119.70	1,103.45	1,119.52
	2005	1,108.80	1,096.42	1,096.64	1,082.19	1,077.83	1,086.44	1,073.72	1,078.95	1,105.45	1,101.78	1,107.78	1,118.34
	2006	1,067.44	1,117.83	1,131.68	1,103.25	1,126.53	1,101.26	1,101.78	1,083.03	..	..	..	..
22	Utilities - Services publics												
	2002	1,099.94	1,105.76	1,107.76	1,109.00	1,107.05	1,108.68	1,106.72	1,106.25	1,109.12	1,109.10	1,114.50	1,131.08
	2003	1,127.30	1,107.00	1,080.69	1,114.92	1,133.87	1,091.44	1,084.81	1,063.89	1,041.88	1,084.00	1,071.37	1,059.98
	2004	1,072.69	1,101.19	1,076.60	1,078.17	1,057.36	1,012.07	989.27	1,032.13	1,043.38	1,057.15	1,063.25	1,060.58
	2005	1,056.07	1,023.63	1,026.96	1,059.27	1,038.31	1,054.04	1,033.62	1,034.25	1,044.22	1,041.36	1,048.05	1,048.85
	2006	1,048.99	1,062.09	1,056.43	1,046.91	1,044.71	1,052.79	1,055.76	1,059.12	..	..	..	..
23	Construction - Construction												
	2002	840.56	837.15	842.39	847.14	840.10	841.01	839.51	843.41	847.21	864.78	854.55	874.25
	2003	862.56	855.70	873.88	855.81	871.45	883.00	890.47	863.46	883.27	909.22	873.33	907.83
	2004	871.69	875.10	889.04	906.50	880.26	909.09	901.76	880.87	909.69	914.20	914.54	909.20
	2005	905.33	910.63	921.33	941.45	929.49	939.72	932.38	941.58	934.69	925.54	916.76	912.47
	2006	921.48	919.05	914.44	909.46	909.68	904.30	914.81	908.11	..	..	..	..



**Table 2**  
**Seasonally Adjusted Estimates of Average Weekly Earnings**  
**(including overtime), for All Employees, for Selected Industries,**  
**Canada, Provinces and Territories.**

(Continued - suite)

**Tableau 2**  
**Estimations désaisonnalisées de la rémunération hebdomadaire**  
**moyenne (avec surtemps), pour l'ensemble des salariés, pour**  
**une sélection d'industries, Canada, provinces et territoires.**

NAICS 2002	Industry	Jan. - Janv.	Feb. - Fév.	March - Mars	April - Avril	May - Mai	June - Juin	July - Juillet	August - Août	Sept. - Sept.	Oct. - Oct.	Nov. - Nov.	Dec. - Déc.
<b>ONTARIO</b>													
<b>31-33 Manufacturing - Fabrication</b>													
	2002	\$893.04	\$895.11	\$899.50	\$899.51	\$903.01	\$903.50	\$906.00	\$910.74	\$913.29	\$913.99	\$917.12	\$917.01
	2003	917.55	914.93	916.11	909.01	921.37	918.32	920.76	904.07	916.05	919.80	924.78	931.17
	2004	930.42	934.65	928.05	936.86	930.76	937.77	939.09	932.77	936.75	936.70	934.96	931.65
	2005	932.26	939.62	947.47	944.15	946.50	957.03	955.42	967.86	972.28	973.52	972.61	969.76
	2006	971.52	968.28	968.46	967.67	968.79	956.91	961.34	972.23	..	..	..	..
<b>Non-durable goods - Biens non durables</b>													
	2002	821.79	823.46	827.96	828.16	828.44	825.27	827.50	834.10	832.78	834.19	834.59	832.73
	2003	835.74	827.75	829.30	825.91	834.12	834.20	831.22	826.49	827.05	841.50	844.61	852.72
	2004	851.88	857.98	847.93	867.03	857.59	865.53	868.46	863.30	868.87	853.66	858.14	856.92
	2005	850.97	862.89	870.84	852.10	864.28	875.44	885.18	899.24	902.32	907.03	905.12	900.51
	2006	909.11	899.26	903.03	902.94	900.99	884.78	882.98	903.84	..	..	..	..
<b>Durable goods - Biens durables</b>													
	2002	936.76	938.99	942.67	942.67	948.15	950.63	954.07	957.89	961.85	963.13	966.71	968.82
	2003	968.13	968.14	968.15	958.58	974.14	968.73	976.28	952.47	969.68	969.07	973.03	979.32
	2004	979.11	981.61	977.11	978.57	975.64	980.86	982.78	975.98	977.21	988.04	981.06	977.39
	2005	981.17	985.88	993.09	997.65	995.78	1,004.72	998.31	1,010.26	1,012.94	1,013.17	1,012.15	1,011.16
	2006	1,009.16	1,010.40	1,009.94	1,003.97	1,007.48	1,001.95	1,008.40	1,012.83	..	..	..	..
<b>41-45N Trade - Commerce</b>													
	2002	587.34	585.38	585.65	583.42	588.16	585.02	587.90	590.22	588.81	590.79	595.30	593.17
	2003	595.04	597.92	596.08	598.89	599.14	604.24	606.35	601.27	602.13	606.58	600.25	611.34
	2004	603.23	601.78	602.48	611.40	601.46	603.13	603.81	603.20	608.09	605.37	605.09	609.34
	2005	603.15	604.90	614.70	621.31	621.30	625.76	625.55	630.04	628.66	628.83	633.33	634.10
	2006	641.56	642.59	643.94	642.24	646.36	642.14	638.33	643.86	..	..	..	..
<b>41 Wholesale Trade - Commerce de gros</b>													
	2002	850.44	844.41	840.96	839.89	848.41	846.73	850.54	848.74	847.76	848.59	852.85	852.35
	2003	857.36	859.83	856.78	852.67	850.17	856.18	852.73	856.48	850.64	859.33	857.56	873.88
	2004	859.91	860.62	864.15	876.10	864.55	857.45	864.64	858.62	865.56	863.52	868.51	864.92
	2005	858.14	855.17	868.76	880.57	880.55	890.16	892.47	901.78	906.63	904.45	903.03	910.21
	2006	920.58	923.18	921.89	922.22	927.91	931.71	927.65	937.71	..	..	..	..
<b>44-45 Retail trade - Commerce de détail</b>													
	2002	446.72	446.82	447.31	442.47	445.52	442.39	446.16	449.31	449.85	451.30	454.22	451.17
	2003	454.34	455.67	454.28	458.16	462.02	464.79	471.38	460.32	463.35	465.33	457.27	466.98
	2004	464.73	463.20	463.05	468.92	461.44	468.78	468.73	469.87	474.48	472.81	470.21	476.89
	2005	474.18	477.04	483.96	485.31	489.07	490.12	490.41	492.01	488.22	491.02	497.21	494.57
	2006	501.79	501.02	502.21	499.08	503.71	497.21	495.15	497.18	..	..	..	..
<b>48-49 Transportation &amp; warehousing - Transport et entreposage</b>													
	2002	784.76	785.82	789.33	790.48	793.27	792.99	794.59	793.23	796.16	794.36	796.63	796.11
	2003	789.47	787.83	790.18	783.75	784.47	792.50	771.63	768.50	766.23	771.04	764.84	768.64
	2004	761.25	765.16	760.62	764.99	764.93	766.21	768.19	769.59	765.72	763.97	771.42	767.51
	2005	772.20	772.45	774.64	778.99	779.60	785.95	786.32	788.62	798.13	792.37	788.22	786.43
	2006	792.90	793.26	795.52	789.33	786.91	787.23	782.60	781.09	..	..	..	..
<b>51 Information &amp; cultural industries - Industrie de l'information et industrie culturelle</b>													
	2002	885.35	891.42	883.16	880.05	892.58	895.15	890.85	883.69	884.69	886.94	888.31	890.29
	2003	890.67	892.44	898.70	881.56	881.73	892.23	896.21	880.75	875.52	870.44	868.85	868.83
	2004	875.79	889.27	882.21	885.61	890.12	886.59	879.21	877.28	877.51	873.75	893.18	884.16
	2005	884.53	895.55	902.28	908.84	916.03	923.65	936.66	952.94	966.21	966.81	969.36	963.18
	2006	972.18	977.88	976.61	974.95	970.54	971.99	977.95	985.70	..	..	..	..
<b>52 Finance &amp; insurance - Finance et assurances</b>													
	2002	893.35	893.75	904.01	911.67	893.49	890.77	891.23	897.26	877.49	874.36	879.58	887.53
	2003	930.11	926.40	922.16	888.24	880.05	868.99	880.06	883.08	879.58	894.15	900.53	921.49
	2004	931.06	933.02	931.82	932.49	915.20	924.51	926.23	925.96	934.28	939.18	944.48	946.49
	2005	954.86	956.43	945.34	957.41	964.56	977.12	981.19	968.17	972.87	972.53	963.90	975.88
	2006	972.87	967.58	990.22	1,004.29	1,007.12	1,008.43	1,007.26	990.74	..	..	..	..
<b>53 Real estate &amp; rental &amp; leasing - Services immobiliers et services de location et de location à bail</b>													
	2002	676.79	674.00	668.86	668.18	666.69	659.16	648.22	642.32	642.96	655.36	665.98	665.20
	2003	648.50	658.97	654.76	656.85	647.33	654.85	653.83	661.73	663.96	671.59	663.07	688.31
	2004	663.79	693.40	685.15	700.07	684.22	694.40	678.89	672.49	693.54	688.30	710.72	704.58
	2005	690.85	691.77	681.98	730.62	718.70	735.06	718.80	705.55	724.29	722.66	730.93	727.18

Table 2

Seasonally Adjusted Estimates of Average Weekly Earnings  
(including overtime), for All Employees, for Selected Industries,  
Canada, Provinces and Territories.

(Continued - suite)

Tableau 2

Estimations désaisonnalisées de la rémunération hebdomadaire  
moyenne (avec surtemps), pour l'ensemble des salariés, pour  
une sélection d'industries, Canada, provinces et territoires.

NAICS 2002	Industry	Jan. - Janv.	Feb. - Fév.	March - Mars	April - Avril	May - Mai	June - Juin	July - Juillet	August - Août	Sept. - Sept.	Oct. - Oct.	Nov. - Nov.	Dec. - Déc.
<b>ONTARIO</b>													
53	Real estate & rental & leasing - Services immobiliers et services de location et de location à bail												
	2006	\$733.80	\$729.39	\$723.45	\$739.25	\$736.20	\$731.29	\$718.25	\$731.95	..	..	..	..
54	Professional, scientific & technical services - Services professionnels, scientifiques et techniques												
	2002	983.01	984.99	981.53	981.59	978.98	982.79	973.86	975.30	\$987.38	\$987.54	\$985.49	\$982.40
	2003	984.13	991.59	1,007.92	1,002.82	990.65	992.28	993.72	990.05	996.94	998.61	992.01	1,033.84
	2004	1,025.11	1,022.50	1,020.77	1,038.86	1,025.60	1,029.97	1,020.70	1,007.34	1,025.90	1,012.90	1,024.01	1,051.77
	2005	1,036.79	1,037.09	1,030.94	1,055.83	1,034.86	1,055.57	1,060.07	1,055.08	1,063.18	1,052.67	1,050.28	1,053.13
	2006	1,042.55	1,036.64	1,029.71	1,029.37	1,027.45	1,033.56	1,042.25	1,037.46	..	..	..	..
55	Management of companies & enterprises - Gestion de sociétés et d'entreprises												
	2002	829.58	831.40	834.07	833.24	836.08	836.82	838.68	840.15	840.26	839.75	840.83	842.01
	2003	839.21	844.50	842.74	846.92	859.93	900.40	884.90	888.01	879.33	903.85	891.85	935.64
	2004	959.35	938.60	941.89	906.73	895.52	905.35	876.67	861.20	883.92	872.88	874.53	904.83
	2005	890.04	911.29	909.25	942.77	924.92	948.01	981.07	969.99	968.19	968.06	958.43	983.16
	2006	998.87	1,006.99	991.51	974.66	980.24	990.41	990.03	1,002.22	..	..	..	..
56	Admin. & support, waste managemt. & remediation services - Services admin., soutien, gestion des déchets, assainissem.												
	2002	553.79	552.40	551.81	553.08	550.58	550.48	552.26	553.29	552.87	552.63	553.71	553.81
	2003	555.21	553.88	556.01	546.00	552.08	556.83	552.38	547.29	546.37	540.85	545.69	568.58
	2004	552.74	559.07	567.67	572.95	563.57	584.81	567.13	565.72	560.25	568.73	563.99	565.47
	2005	555.52	563.76	568.44	586.37	579.87	595.87	590.60	583.23	578.25	571.87	583.84	587.23
	2006	587.15	581.93	581.75	584.58	588.71	591.91	591.06	595.41	..	..	..	..
61	Educational services - Services d'enseignement												
	2002	705.38	708.87	712.22	723.55	724.53	731.88	750.20	743.26	745.86	764.34	763.91	768.65
	2003	757.20	751.43	747.38	735.28	719.47	749.99	740.67	762.72	762.97	755.83	765.83	754.86
	2004	771.34	802.27	776.29	783.94	791.89	773.43	766.58	764.62	794.11	778.57	775.43	786.06
	2005	798.20	799.58	814.50	814.86	820.81	819.05	829.23	819.73	819.73	831.47	841.21	856.72
	2006	862.99	871.46	866.53	881.47	868.09	857.54	868.59	813.17	..	..	..	..
62	Health care & social assistance - Soins de santé et assistance sociale												
	2002	616.85	618.34	620.94	618.70	620.03	625.27	625.93	626.71	630.07	631.69	631.98	631.76
	2003	629.30	626.06	623.29	634.06	624.13	637.81	633.50	628.40	644.11	634.89	645.40	652.01
	2004	644.61	657.95	668.40	664.08	654.17	670.33	663.37	661.97	664.65	653.91	675.47	672.85
	2005	652.40	655.91	658.06	666.61	653.03	679.69	688.41	684.29	693.82	694.83	687.14	681.77
	2006	699.25	697.29	698.42	705.82	699.57	693.26	708.37	684.69	..	..	..	..
71	Arts, entertainment & recreation - Arts, spectacles et loisirs												
	2002	470.89	465.42	466.26	471.21	469.15	471.00	466.78	468.14	470.03	469.97	468.12	475.57
	2003	482.55	466.17	454.23	456.74	462.33	453.26	461.24	459.60	451.76	454.27	458.39	464.43
	2004	447.59	447.88	447.73	445.25	440.92	443.08	442.49	436.09	434.81	434.66	431.83	450.28
	2005	437.22	443.08	442.15	441.11	441.66	448.28	441.11	442.92	452.66	456.19	461.20	455.58
	2006	462.72	453.26	452.54	449.83	458.93	459.11	454.70	456.39	..	..	..	..
72	Accommodation & food services - Hébergement et services de restauration												
	2002	297.19	299.36	299.25	298.38	296.85	293.90	290.10	289.41	287.45	283.80	281.73	278.86
	2003	279.77	273.83	269.82	270.76	271.24	269.95	273.15	274.24	274.13	277.20	281.30	280.32
	2004	276.17	277.10	285.14	295.73	287.98	291.05	296.20	290.27	294.00	293.93	288.74	293.60
	2005	281.77	292.99	302.36	302.71	302.89	307.48	306.13	313.47	320.16	312.75	313.82	317.16
	2006	325.58	333.35	331.49	320.34	335.71	322.79	314.07	306.65	..	..	..	..
81	Other services (except public administration) - Autres services, sauf les administrations publiques												
	2002	586.51	589.34	589.29	588.69	586.23	583.29	581.05	578.65	574.70	573.83	571.11	572.85
	2003	566.36	556.87	556.77	564.68	566.61	569.50	578.93	574.82	574.66	575.09	571.22	581.48
	2004	575.62	578.29	581.90	590.42	582.05	594.78	589.66	587.31	592.34	595.45	593.50	607.86
	2005	595.42	595.87	608.03	606.18	611.17	622.17	607.46	607.97	606.52	608.93	603.84	611.07
	2006	606.15	608.95	608.01	610.98	621.67	626.71	614.72	615.72	..	..	..	..
91	Public administration - Administrations publiques												
	2002	860.85	862.90	861.86	871.15	877.76	862.62	882.70	872.22	880.55	882.34	884.31	884.06
	2003	893.65	887.68	897.38	899.22	897.73	893.21	895.69	883.74	903.47	906.31	906.26	931.54
	2004	916.05	908.18	912.54	916.52	914.16	907.23	906.50	910.53	913.24	917.48	910.76	931.21

Table 2

Seasonally Adjusted Estimates of Average Weekly Earnings  
(including overtime), for All Employees, for Selected Industries,  
Canada, Provinces and Territories.

(Continued - suite)

Tableau 2

Estimations désaisonnalisées de la rémunération hebdomadaire  
moyenne (avec surtemps), pour l'ensemble des salariés, pour  
une sélection d'industries, Canada, provinces et territoires.

NAICS 2002	Industry	Jan. - Janv.	Feb. - Fév.	March - Mars	April - Avril	May - Mai	June - Juin	July - Juillet	August - Août	Sept. - Sept.	Oct. - Oct.	Nov. - Nov.	Dec. - Déc.
SCIAN 2002	Industrie												
<b>ONTARIO</b>													
<b>91 Public administration - Administrations publiques</b>													
	2005	\$930.22	\$933.94	\$948.98	\$950.35	\$954.87	\$939.80	\$937.25	\$939.75	\$942.90	\$946.44	\$957.00	\$965.92
	2006	969.73	968.65	983.72	983.17	976.81	975.17	976.89	999.04	..	..	..	..
<b>MANITOBA</b>													
<b>11-91N Industrial aggregate (excluding unclassified) - Ensemble des industries sauf les entreprises non classifiées</b>													
	2002	600.82	601.87	601.02	601.98	603.65	606.96	607.09	606.57	605.02	606.53	607.03	610.46
	2003	607.20	607.05	606.10	604.52	602.21	612.26	612.77	613.04	620.77	613.69	615.49	624.79
	2004	620.68	630.67	633.85	631.34	632.88	638.93	631.63	638.61	637.82	641.66	643.40	649.36
	2005	646.78	650.42	655.45	660.37	656.99	663.03	662.91	662.47	661.86	661.07	659.56	661.29
	2006	663.86	667.15	670.34	665.18	664.69	676.04	672.29	675.12	..	..	..	..
<b>11-33N Goods producing industries - Branche productrice de biens</b>													
	2002	711.66	715.45	713.25	717.77	712.54	713.62	715.78	715.11	718.95	720.94	720.40	722.14
	2003	723.09	719.00	724.04	723.94	723.35	730.63	727.08	727.14	733.72	733.34	733.11	751.20
	2004	732.52	756.88	745.85	743.33	749.23	748.70	742.76	745.54	744.12	750.08	751.29	754.75
	2005	754.87	766.85	765.54	771.96	769.14	771.39	776.06	782.83	781.48	778.36	777.23	776.18
	2006	783.40	792.14	792.65	782.57	786.83	797.37	795.66	795.23	..	..	..	..
<b>41-91N Service producing industries - Branche productrice de services</b>													
	2002	576.04	576.05	575.61	575.83	578.56	581.57	580.28	579.59	577.39	579.24	579.99	584.32
	2003	580.86	581.34	579.40	577.46	573.95	584.26	585.15	585.38	593.69	585.68	588.52	596.21
	2004	596.10	603.44	609.49	606.22	606.32	613.27	604.43	612.54	612.34	615.98	618.81	625.60
	2005	622.89	624.70	631.31	635.85	632.07	638.24	635.69	633.77	634.35	634.75	633.37	635.83
	2006	637.98	639.82	643.71	639.61	637.85	648.72	643.28	646.20	..	..	..	..
<b>23 Construction - Construction</b>													
	2002	735.31	729.45	724.27	728.80	715.92	707.61	715.23	704.28	712.39	712.77	719.78	715.43
	2003	716.63	708.12	711.28	711.59	735.87	737.32	730.38	750.53	743.20	755.03	744.75	785.92
	2004	748.56	758.42	754.51	761.23	761.18	772.57	768.49	758.60	763.05	763.65	753.62	758.20
	2005	763.25	774.08	780.56	789.10	778.39	774.06	788.77	797.20	797.36	785.93	804.79	808.74
	2006	820.15	824.49	827.47	812.11	813.78	807.85	824.27	813.11	..	..	..	..
<b>31-33 Manufacturing - Fabrication</b>													
	2002	675.17	680.57	679.31	682.61	683.04	682.73	685.87	688.14	690.60	690.96	691.74	694.07
	2003	693.97	692.75	692.73	692.07	683.47	693.67	691.45	684.66	695.53	686.05	703.50	705.22
	2004	696.44	720.92	703.52	700.13	703.77	698.89	697.41	697.83	695.37	700.80	708.07	709.04
	2005	712.56	727.17	720.84	724.34	724.16	724.71	733.10	736.71	732.79	729.40	727.38	723.44
	2006	732.54	740.27	740.51	726.71	737.70	752.20	742.42	743.20	..	..	..	..
<b>Non-durable goods - Biens non durables</b>													
	2002	645.61	653.20	649.29	649.14	651.21	650.13	652.96	656.55	658.41	662.70	664.11	669.04
	2003	669.99	667.10	667.47	663.14	647.01	669.55	671.90	678.39	667.17	670.66	694.11	698.80
	2004	697.10	711.08	693.19	697.46	701.69	697.43	710.98	701.57	701.16	692.85	696.18	714.77
	2005	720.63	734.00	732.59	726.32	757.91	761.55	777.64	793.93	780.62	771.80	771.13	773.31
	2006	771.12	779.78	780.15	767.21	772.57	763.86	738.30	757.99	..	..	..	..
<b>Durable goods - Biens durables</b>													
	2002	695.89	699.40	699.84	705.69	704.60	704.71	707.41	708.73	711.92	710.29	710.36	710.97
	2003	710.02	709.65	709.35	711.39	707.95	710.24	704.33	688.81	714.07	696.40	709.54	709.33
	2004	696.01	727.41	710.37	701.85	705.11	699.84	688.73	695.49	691.76	705.76	715.58	705.49
	2005	707.68	722.89	713.76	723.17	704.76	703.19	707.32	703.10	704.38	704.22	701.24	692.51
	2006	710.14	717.39	717.16	702.81	717.00	745.15	744.93	734.12	..	..	..	..
<b>41-45N Trade - Commerce</b>													
	2002	494.57	493.29	483.96	483.68	487.16	494.29	486.46	489.61	488.15	490.78	490.39	485.74
	2003	495.07	496.74	493.84	495.87	487.45	491.44	497.60	490.69	496.50	494.34	496.42	504.49
	2004	498.87	500.26	510.05	513.15	511.13	511.54	512.73	518.36	519.89	521.56	519.72	527.28
	2005	524.03	528.49	527.83	529.15	537.53	532.05	535.27	534.71	531.69	535.46	540.13	534.36
	2006	541.47	543.21	546.27	549.89	550.08	546.50	550.22	553.18	..	..	..	..
<b>41 Wholesale Trade - Commerce de gros</b>													
	2002	712.67	703.26	691.81	694.50	703.59	713.07	719.24	720.78	723.72	728.38	719.63	721.82
	2003	728.34	726.10	722.66	726.53	717.81	723.50	733.30	737.90	734.28	725.42	734.67	755.02
	2004	753.26	765.97	762.62	767.33	771.38	772.20	770.18	763.07	759.41	765.31	762.45	762.73
	2005	764.44	776.93	769.23	780.39	791.16	792.19	793.90	791.06	788.53	792.62	790.04	797.90
	2006	810.68	818.88	821.39	831.81	828.04	830.20	836.70	842.91	..	..	..	..

Table 2

Seasonally Adjusted Estimates of Average Weekly Earnings  
(including overtime), for All Employees, for Selected Industries,  
Canada, Provinces and Territories.

(Continued - suite)

Tableau 2

Estimations désaisonnalisées de la rémunération hebdomadaire  
moyenne (avec surtemps), pour l'ensemble des salariés, pour  
une sélection d'industries, Canada, provinces et territoires.

NAICS 2002	Industry	Jan. - Janv.	Feb. - Fév.	March - Mars	April - Avril	May - Mai	June - Juin	July - Juillet	August - Août	Sept. - Sept.	Oct. - Oct.	Nov. - Nov.	Dec. - Déc.
SCIAN 2002	Industrie												
<b>MANITOBA</b>													
<b>44-45 Retail trade - Commerce de détail</b>													
	2002	\$402.09	\$402.34	\$394.25	\$392.64	\$397.18	\$407.88	\$390.19	\$392.41	\$389.90	\$390.79	\$391.68	\$386.73
	2003	396.73	398.67	397.69	398.66	393.24	401.79	404.26	398.48	405.01	403.62	403.51	409.36
	2004	403.19	401.32	414.80	418.95	416.24	419.78	419.25	428.22	430.24	430.69	429.71	442.06
	2005	437.25	438.43	439.14	440.05	448.70	443.48	447.62	443.91	439.70	443.49	449.02	441.22
	2006	445.33	443.90	446.15	449.04	450.77	445.49	448.32	449.23	..	..	..	..
<b>48-49 Transportation &amp; warehousing - Transport et entreposage</b>													
	2002	746.83	753.64	752.50	751.79	757.03	758.15	755.62	761.03	759.39	757.06	764.17	762.28
	2003	751.05	757.88	756.50	756.57	748.49	755.03	761.76	759.76	755.34	748.63	755.50	764.83
	2004	745.75	752.52	755.78	750.62	763.12	745.82	734.41	756.60	756.51	766.54	774.02	745.96
	2005	756.85	773.04	759.49	785.25	767.66	765.38	753.98	764.87	779.29	779.55	779.41	772.11
	2006	773.76	786.02	772.06	772.49	777.65	777.25	770.64	769.09	..	..	..	..
<b>51 Information &amp; cultural industries - Industrie de l'information et industrie culturelle</b>													
	2002	795.39	786.42	800.17	792.47	799.87	797.83	794.60	793.56	791.12	797.32	793.98	797.75
	2003	794.39	791.85	788.58	785.16	742.74	755.06	752.09	764.74	775.85	788.20	780.35	784.42
	2004	782.33	826.92	816.04	805.52	816.07	839.78	837.21	853.03	879.46	882.89	909.21	897.57
	2005	901.86	891.12	919.89	917.91	905.99	916.21	894.95	904.50	892.78	888.93	886.91	889.80
	2006	887.05	865.02	868.98	860.65	858.14	856.19	855.37	854.04	..	..	..	..
<b>52 Finance &amp; insurance - Finance et assurances</b>													
	2002	811.59	822.93	839.11	855.50	840.31	820.91	825.96	807.34	807.43	818.93	819.72	845.46
	2003	856.86	863.12	835.61	832.06	818.86	825.64	826.95	823.41	835.00	829.67	856.07	847.75
	2004	892.76	889.97	901.20	857.64	888.03	884.03	898.98	875.28	851.16	884.13	895.34	915.42
	2005	923.19	927.77	923.71	935.32	946.15	937.59	940.38	911.40	915.04	917.63	918.21	922.68
	2006	927.90	923.65	945.70	953.02	938.25	937.70	935.48	931.63	..	..	..	..
<b>53 Real estate &amp; rental &amp; leasing - Services immobiliers et services de location et de location à bail</b>													
	2002	514.96	510.80	500.13	511.40	515.63	496.24	490.50	486.90	473.34	476.26	488.21	483.47
	2003	464.42	481.62	486.88	488.30	455.40	476.43	475.35	482.16	484.76	482.90	463.72	484.21
	2004	481.51	488.31	478.48	468.71	488.83	495.28	486.73	495.24	493.83	479.81	494.96	485.13
	2005	487.40	481.82	496.45	512.75	504.79	514.29	538.75	522.95	540.60	562.89	550.98	554.00
	2006	552.09	544.40	546.86	540.73	550.12	549.34	555.07	580.64	..	..	..	..
<b>54 Professional, scientific &amp; technical services - Services professionnels, scientifiques et techniques</b>													
	2002	762.84	771.58	760.96	750.67	754.72	742.85	733.20	721.20	732.09	736.14	734.28	750.01
	2003	751.75	771.52	755.54	736.38	710.50	719.27	716.30	711.82	725.54	717.34	736.75	748.95
	2004	765.37	767.98	760.52	763.27	773.00	765.59	767.63	755.26	778.38	767.65	772.46	785.82
	2005	776.07	770.97	759.83	769.25	769.42	778.58	770.03	782.73	779.77	778.74	791.86	799.64
	2006	800.40	792.67	793.45	789.48	785.64	804.70	801.51	790.28	..	..	..	..
<b>55 Management of companies &amp; enterprises - Gestion de sociétés et d'entreprises</b>													
	2002	847.86	847.04	848.11	849.31	850.58	851.00	850.33	849.26	851.94	850.37	849.24	851.12
	2003	850.53	850.01	844.96	851.52	863.22	870.96	828.69	823.31	836.09	866.54	826.01	865.02
	2004	834.65	856.43	811.74	845.90	835.65	871.08	846.09	844.31	858.88	858.40	861.25	865.48
	2005	849.09	874.88	860.90	880.76	906.95	928.09	909.11	831.05	807.44	817.32	796.05	827.49
	2006	830.14	833.58	836.07	813.75	803.50	825.31	822.53	817.48	..	..	..	..
<b>56 Admin. &amp; support, waste managemt. &amp; remediation services - Services admin., soutien, gestion des déchets, assainissem.</b>													
	2002	535.86	536.34	529.55	531.91	532.20	536.75	533.14	558.59	546.87	544.55	554.50	549.39
	2003	551.82	548.04	561.78	540.69	548.18	555.31	547.86	542.14	543.59	537.40	558.61	579.97
	2004	577.17	583.06	589.02	595.09	578.80	601.82	605.58	615.65	624.93	625.13	636.95	635.39
	2005	650.68	652.74	646.97	648.68	648.17	649.12	649.15	642.58	633.79	630.36	640.42	643.94
	2006	644.32	639.78	635.45	633.95	646.40	648.13	654.91	659.01	..	..	..	..
<b>61 Educational services - Services d'enseignement</b>													
	2002	653.55	653.66	646.47	651.81	651.73	646.90	657.44	652.12	659.71	675.75	683.27	679.22
	2003	664.99	659.30	670.85	674.85	690.13	700.84	700.16	724.34	752.37	710.01	703.88	708.43
	2004	733.73	751.45	752.49	729.76	727.43	736.30	651.56	691.13	716.22	721.29	733.01	716.78
	2005	725.11	712.87	721.59	736.91	741.84	751.55	764.80	771.05	764.93	763.20	750.99	751.94
	2006	771.78	781.28	781.37	779.12	771.72	777.33	765.32	767.02	..	..	..	..

Table 2

Seasonally Adjusted Estimates of Average Weekly Earnings  
(including overtime), for All Employees, for Selected Industries,  
Canada, Provinces and Territories.

(Continued - suite)

Tableau 2

Estimations désaisonnalisées de la rémunération hebdomadaire  
moyenne (avec surtemps), pour l'ensemble des salariés, pour  
une sélection d'industries, Canada, provinces et territoires.

NAICS 2002	Industry	Jan. - Janv.	Feb. - Fév.	March - Mars	April - Avril	May - Mai	June - Juin	July - Juillet	August - Août	Sept. - Sept.	Oct. - Oct.	Nov. - Nov.	Dec. - Déc.
<b>MANITOBA</b>													
62	Health care & social assistance - Soins de santé et assistance sociale												
	2002	\$488.32	\$490.71	\$493.79	\$490.75	\$492.81	\$501.63	\$502.11	\$499.06	\$496.65	\$499.23	\$500.83	\$501.44
	2003	503.86	501.38	497.50	501.59	500.53	503.91	501.55	506.39	511.53	511.21	514.40	511.10
	2004	518.25	521.40	524.96	545.70	534.41	531.97	533.49	539.75	533.06	538.11	546.79	565.04
	2005	555.62	551.92	566.86	565.11	553.67	570.54	566.75	552.41	558.88	551.72	549.21	559.95
	2006	567.36	566.34	575.65	577.28	569.72	592.80	579.98	599.95	..	..	..	..
71	Arts, entertainment & recreation - Arts, spectacles et loisirs												
	2002	472.10	469.89	468.52	466.59	468.51	463.94	455.11	454.73	453.34	451.77	441.99	454.91
	2003	439.73	421.34	420.17	402.28	420.90	407.49	427.68	433.60	431.40	448.50	466.35	475.38
	2004	456.22	457.45	458.54	471.53	439.24	460.46	455.35	457.81	454.95	461.54	477.08	465.30
	2005	455.80	456.91	470.37	458.67	437.11	418.05	422.56	432.15	440.61	448.39	465.15	444.02
	2006	440.13	449.76	452.44	440.32	449.80	430.97	435.48	433.46	..	..	..	..
72	Accommodation & food services - Hébergement et services de restauration												
	2002	266.91	264.34	267.21	265.93	265.33	262.71	262.54	261.54	260.74	259.92	256.08	254.87
	2003	249.55	249.30	252.48	260.06	259.57	273.49	278.74	274.64	280.42	269.49	266.43	269.56
	2004	262.95	262.86	263.75	277.16	265.86	275.42	290.41	273.39	278.71	271.39	268.23	293.87
	2005	279.90	292.65	307.29	314.33	307.89	298.92	293.77	283.96	279.70	269.19	274.38	269.77
	2006	271.65	278.75	279.14	265.63	278.61	277.40	292.94	291.13	..	..	..	..
81	Other services (except public administration) - Autres services, sauf les administrations publiques												
	2002	513.20	515.78	511.74	503.68	501.59	503.10	496.66	492.12	489.39	483.78	480.68	486.59
	2003	492.37	486.79	472.93	474.96	483.50	493.97	514.97	499.11	497.00	498.76	484.60	503.22
	2004	493.71	494.54	514.42	521.19	515.02	534.48	524.12	522.85	527.19	531.26	527.26	536.38
	2005	523.57	535.31	538.36	541.53	542.46	540.92	533.48	534.36	537.69	539.88	532.14	536.24
	2006	532.67	533.45	524.79	528.94	548.81	560.46	552.64	536.92	..	..	..	..
91	Public administration - Administrations publiques												
	2002	736.52	733.47	731.93	741.54	751.24	745.80	755.26	754.78	758.01	752.64	754.17	744.32
	2003	740.52	729.50	723.41	728.53	725.27	729.08	727.57	723.50	716.96	728.59	736.67	742.33
	2004	740.95	741.68	742.05	728.23	737.50	731.88	718.61	742.89	749.98	749.28	734.42	736.42
	2005	745.00	768.45	763.24	765.96	751.63	748.59	749.47	747.49	755.30	762.25	769.88	771.29
	2006	764.38	767.33	771.42	766.39	761.14	780.08	773.03	779.95	..	..	..	..
<b>SASKATCHEWAN</b>													
11-91N	Industrial aggregate (excluding unclassified) - Ensemble des industries sauf les entreprises non classifiées												
	2002	608.58	604.94	605.94	608.73	606.93	605.24	605.87	609.02	611.58	611.21	612.25	608.91
	2003	613.22	615.55	617.25	619.26	615.15	622.25	623.34	623.54	635.16	623.68	628.94	631.33
	2004	630.06	639.01	643.13	638.60	644.79	642.70	643.73	650.53	650.16	650.05	652.71	658.04
	2005	658.00	655.48	655.32	662.04	666.99	671.00	676.30	672.23	675.08	682.79	681.97	678.87
	2006	690.95	684.91	688.77	698.08	695.96	695.15	689.40	680.36	..	..	..	..
11-33N	Goods producing industries - Branche productrice de biens												
	2002	833.15	832.61	837.45	837.15	836.22	837.41	839.33	839.97	842.78	838.84	843.20	846.21
	2003	840.72	837.26	840.74	833.41	837.47	839.26	841.98	831.78	838.82	835.58	830.42	838.20
	2004	823.81	841.57	845.12	832.05	829.89	824.22	828.08	837.62	833.00	838.63	847.23	845.99
	2005	848.77	855.87	856.53	861.45	875.23	884.06	881.80	891.65	893.97	900.16	900.26	886.64
	2006	890.70	882.74	888.55	915.64	906.11	905.94	905.42	896.42	..	..	..	..
41-91N	Service producing industries - Branche productrice de services												
	2002	564.78	560.96	561.54	564.09	562.47	560.41	560.39	564.63	567.23	568.22	568.62	563.47
	2003	570.04	573.40	575.72	579.27	574.10	582.12	582.86	584.61	596.90	583.68	590.73	591.86
	2004	591.38	599.77	604.41	600.44	608.87	608.22	609.17	615.09	615.25	614.13	614.93	622.03
	2005	618.85	615.34	615.63	621.75	626.03	628.95	636.88	628.79	632.04	639.97	638.34	635.51
	2006	650.93	641.87	645.57	653.82	652.76	652.31	646.04	636.83	..	..	..	..
11	Forestry, logging & support - Foresterie, exploitation et soutien												
	2002	790.53	793.85	793.02	791.99	786.55	729.47	730.26	730.64	736.29	737.68	749.09	757.72
	2003	778.53	791.08	784.92	653.16	638.33	690.48	869.25	833.22	913.40	718.10	702.43	774.63
	2004	776.24	808.01	799.95	679.44	661.03	745.16	706.48	858.15	613.26	727.26	734.00	752.57
	2005	756.66	777.82	771.25	750.87	801.28	831.36	812.93	813.90	808.51	806.91	872.32	860.69
	2006	852.47	845.04	847.12	821.14	799.91	826.10	828.46	768.04	..	..	..	..

Table 2

**Seasonally Adjusted Estimates of Average Weekly Earnings  
(including overtime), for All Employees, for Selected Industries,  
Canada, Provinces and Territories.**

(Continued - suite)

Tableau 2

**Estimations désaisonnalisées de la rémunération hebdomadaire  
moyenne (avec surtemps), pour l'ensemble des salariés, pour  
une sélection d'industries, Canada, provinces et territoires.**

NAICS 2002	Industry	Jan. - Janv.	Feb. - Fév.	March - Mars	April - Avril	May - Mai	June - Juin	July - Juillet	August - Août	Sept. - Sept.	Oct. - Oct.	Nov. - Nov.	Dec. - Déc.
<b>SASKATCHEWAN</b>													
<b>21</b>	<b>Mining &amp; oil &amp; gas extraction - Extraction minière et extraction de pétrole et de gaz</b>												
	2002	\$1,093.74	\$1,097.65	\$1,098.33	\$1,096.85	\$1,097.06	\$1,097.20	\$1,099.13	\$1,099.67	\$1,098.74	\$1,097.21	\$1,096.28	\$1,102.39
	2003	1,103.73	1,100.48	1,108.23	1,090.68	1,072.44	1,060.52	1,073.56	1,016.56	1,028.39	1,029.27	1,041.99	1,044.60
	2004	1,020.56	1,076.89	1,031.62	988.41	1,021.64	970.81	974.57	994.22	1,037.55	1,024.69	1,016.73	1,048.69
	2005	1,066.13	1,058.61	1,062.75	1,040.31	1,089.33	1,109.65	1,081.23	1,100.32	1,113.54	1,113.46	1,125.83	1,120.36
	2006	1,090.24	1,092.45	1,100.29	1,119.84	1,124.53	1,115.42	1,087.67	1,082.18	..	..	..	..
<b>22</b>	<b>Utilities - Services publics</b>												
	2002	1,072.03	1,060.38	1,065.32	1,076.81	1,060.51	1,081.29	1,083.96	1,078.69	1,082.99	1,078.64	1,086.37	1,089.58
	2003	1,084.51	1,111.18	1,113.92	1,087.13	1,111.44	1,085.90	1,110.71	1,114.28	1,092.63	1,133.54	1,073.85	1,044.99
	2004	1,087.68	1,102.63	1,116.51	1,047.77	1,090.81	1,077.31	1,056.98	1,073.50	1,081.05	1,086.24	1,101.59	1,085.00
	2005	1,080.59	1,057.33	1,066.40	1,108.54	1,077.33	1,087.67	1,078.45	1,065.64	1,077.10	1,091.59	1,092.61	1,107.84
	2006	1,114.91	1,095.97	1,085.91	1,094.20	1,080.88	1,108.60	1,132.82	1,130.16	..	..	..	..
<b>23</b>	<b>Construction - Construction</b>												
	2002	738.26	734.67	724.14	726.69	735.11	727.41	727.66	733.43	741.81	730.61	747.55	758.86
	2003	743.67	747.92	736.65	718.20	773.52	763.20	751.71	749.85	756.75	763.70	731.31	766.42
	2004	747.57	747.81	772.07	763.00	751.09	745.02	752.49	746.45	737.99	747.08	751.99	739.86
	2005	746.87	765.74	755.76	758.31	764.63	769.35	782.43	795.83	801.72	794.77	797.63	793.10
	2006	820.56	804.91	807.81	813.04	830.15	812.35	829.57	831.20	..	..	..	..
<b>31-33</b>	<b>Manufacturing - Fabrication</b>												
	2002	764.97	768.76	773.67	769.71	772.95	774.20	780.41	777.88	780.02	780.08	774.93	774.33
	2003	781.77	768.34	770.64	776.13	769.07	774.30	766.60	765.95	772.52	765.26	773.65	777.02
	2004	770.39	782.35	782.92	779.34	777.14	777.77	786.24	791.58	787.42	789.97	801.49	805.20
	2005	803.29	813.53	807.22	806.93	836.19	828.42	827.99	833.43	832.51	851.69	834.75	817.04
	2006	833.06	826.44	827.08	836.65	834.62	831.10	824.57	807.44	..	..	..	..
	<b>Non-durable goods - Biens non durables</b>												
	2002	737.57	738.72	744.49	741.93	743.71	745.60	743.77	735.95	741.06	742.40	737.49	736.96
	2003	738.17	734.17	736.79	735.48	733.50	736.47	740.62	744.19	736.25	734.72	745.47	749.20
	2004	743.36	748.05	747.00	752.32	753.84	756.31	762.19	767.05	766.01	760.34	774.56	769.75
	2005	779.26	795.50	790.32	779.65	826.89	814.11	819.57	830.92	840.32	852.22	836.41	808.47
	2006	830.34	838.27	829.78	830.71	814.01	784.78	765.82	758.74	..	..	..	..
	<b>Durable goods - Biens durables</b>												
	2002	789.26	795.55	793.85	801.60	801.28	803.95	808.58	807.87	810.55	807.62	808.36	811.58
	2003	820.19	798.48	792.12	812.98	799.87	809.65	783.65	777.13	796.07	782.73	797.72	806.34
	2004	794.06	816.24	807.52	805.45	798.73	800.20	800.20	803.77	797.88	804.03	823.54	840.18
	2005	822.49	832.57	815.09	827.81	844.58	844.04	828.14	828.17	821.05	842.35	837.01	831.21
	2006	836.39	826.45	819.54	851.23	854.49	864.14	856.62	826.27	..	..	..	..
<b>41-45N</b>	<b>Trade - Commerce</b>												
	2002	493.23	489.55	485.30	484.80	485.42	485.28	485.56	485.39	485.65	485.72	482.81	485.20
	2003	490.43	488.99	485.90	488.07	483.92	488.47	491.98	488.54	492.43	485.52	484.78	498.96
	2004	491.80	495.95	500.16	503.84	507.83	515.37	516.25	514.78	512.11	507.67	509.92	515.28
	2005	508.77	512.38	511.44	514.76	519.70	528.21	531.51	525.30	518.64	527.56	526.38	526.45
	2006	528.31	530.83	530.98	546.33	546.04	543.15	551.48	546.45	..	..	..	..
<b>41</b>	<b>Wholesale Trade - Commerce de gros</b>												
	2002	722.49	708.12	701.06	701.30	701.85	699.77	703.91	704.83	710.51	715.48	707.80	716.74
	2003	728.26	727.02	717.75	720.97	711.30	717.89	720.98	727.28	729.45	719.56	735.49	757.16
	2004	743.97	748.00	751.90	748.55	752.45	751.27	757.78	758.57	756.10	743.90	753.02	753.66
	2005	753.42	751.88	746.99	749.04	756.83	756.72	767.75	765.47	761.64	775.14	773.47	774.35
	2006	781.68	790.61	788.85	797.48	802.32	802.34	816.98	809.51	..	..	..	..
<b>44-45</b>	<b>Retail trade - Commerce de détail</b>												
	2002	408.29	409.44	406.95	407.52	407.25	409.14	408.64	407.36	407.62	405.11	405.25	405.15
	2003	408.39	406.63	405.09	407.03	405.24	409.06	414.57	406.90	410.90	405.52	402.46	413.84
	2004	407.01	409.88	413.45	418.94	422.17	432.47	430.48	429.88	426.87	425.96	426.19	434.85
	2005	425.80	429.50	431.09	435.51	439.89	450.83	450.32	443.29	436.51	443.79	443.22	442.91
	2006	442.72	440.67	442.29	459.70	456.91	454.76	460.43	456.77	..	..	..	..
<b>48-49</b>	<b>Transportation &amp; warehousing - Transport et entreposage</b>												
	2002	735.32	734.06	739.93	744.65	746.79	747.67	747.48	748.80	751.99	751.96	751.02	753.38
	2003	755.76	752.84	756.76	746.40	745.93	758.82	766.61	757.26	780.57	757.22	757.82	765.21
	2004	753.81	765.14	766.64	763.08	769.62	761.58	735.74	760.05	751.93	745.66	761.03	741.01
	2005	746.86	744.49	735.36	747.43	746.20	742.15	743.94	742.99	739.87	759.38	759.31	745.02
	2006	762.64	755.59	745.67	748.84	754.01	746.28	745.34	746.29	..	..	..	..

Table 2

Seasonally Adjusted Estimates of Average Weekly Earnings  
(including overtime), for All Employees, for Selected Industries,  
Canada, Provinces and Territories.

(Continued - suite)

Tableau 2

Estimations désaisonnalisées de la rémunération hebdomadaire  
moyenne (avec surtemps), pour l'ensemble des salariés, pour  
une sélection d'industries, Canada, provinces et territoires.

NAICS 2002	Industry	Jan. - Janv.	Feb. - Fév.	March - Mars	April - Avril	May - Mai	June - Juin	July - Juillet	August - Août	Sept. - Sept.	Oct. - Oct.	Nov. - Nov.	Dec. - Déc.
<b>SASKATCHEWAN</b>													
51	<b>Information &amp; cultural industries - Industrie de l'information et industrie culturelle</b>												
	2002	\$675.46	\$678.80	\$680.82	\$679.40	\$680.68	\$683.51	\$676.86	\$678.64	\$682.70	\$685.69	\$685.99	\$689.10
	2003	687.56	688.68	685.74	716.25	704.05	710.30	712.63	718.52	732.48	712.13	716.93	710.01
	2004	715.52	738.20	740.44	734.34	742.31	737.63	725.27	729.85	731.39	727.49	739.39	736.77
	2005	754.99	759.43	760.65	778.16	760.21	747.21	761.10	755.56	764.93	765.31	762.49	767.84
	2006	775.64	783.38	789.64	785.54	786.78	783.10	787.26	795.42	..	..	..	..
52	<b>Finance &amp; insurance - Finance et assurances</b>												
	2002	765.26	768.56	783.22	778.58	770.80	764.84	761.62	752.67	757.77	765.58	772.78	813.55
	2003	794.05	839.77	823.30	806.92	796.43	815.58	802.76	802.44	810.81	828.57	832.51	839.29
	2004	828.57	836.47	828.76	824.50	830.49	840.18	837.80	839.04	830.93	840.20	843.81	848.88
	2005	848.93	849.49	831.89	843.69	843.66	845.06	854.02	827.87	832.54	822.51	837.58	838.37
	2006	850.00	852.86	858.78	865.41	856.25	844.39	837.75	829.03	..	..	..	..
53	<b>Real estate &amp; rental &amp; leasing - Services immobiliers et services de location et de location à bail</b>												
	2002	610.60	601.64	607.81	611.66	612.54	604.70	610.57	611.65	615.01	636.98	612.56	623.05
	2003	598.58	624.39	625.23	649.27	645.06	651.48	642.52	637.77	651.95	649.67	650.44	663.96
	2004	630.88	637.31	629.26	632.24	632.85	657.52	650.67	653.24	636.93	638.43	642.80	648.48
	2005	624.88	628.09	623.30	639.70	659.12	669.65	658.50	647.18	647.91	657.35	673.21	672.36
	2006	670.48	674.73	679.35	688.68	689.98	692.36	681.22	683.23	..	..	..	..
54	<b>Professional, scientific &amp; technical services - Services professionnels, scientifiques et techniques</b>												
	2002	731.95	731.59	713.38	713.91	717.42	712.78	714.21	719.10	727.98	731.54	715.82	720.81
	2003	710.63	714.69	747.81	727.77	730.62	730.40	716.52	717.98	729.40	718.01	729.32	761.82
	2004	721.69	735.60	733.13	713.77	733.26	740.88	721.52	720.56	741.19	729.62	746.75	763.37
	2005	752.83	746.62	742.55	745.38	748.88	756.42	738.25	755.81	749.34	755.22	759.39	779.25
	2006	767.08	753.82	759.53	761.42	748.19	769.04	797.67	781.44	..	..	..	..
55	<b>Management of companies &amp; enterprises - Gestion de sociétés et d'entreprises</b>												
	2002	703.32	702.28	702.60	703.18	702.24	702.79	702.02	701.11	702.06	701.05	698.72	698.17
	2003	700.94	699.53	701.05	695.08	710.34	733.13	706.72	676.42	698.53	711.33	727.84	766.20
	2004	699.24	699.77	737.16	707.83	741.24	779.94	745.87	729.74	785.75	771.67	769.55	797.68
	2005	780.99	787.16	813.33	820.03	847.09	866.52	785.38	751.74	740.00	760.01	781.34	820.87
	2006	833.88	809.53	806.40	786.78	787.32	777.51	768.55	682.10	..	..	..	..
56	<b>Admin. &amp; support, waste managemt. &amp; remediation services - Services admin., soutien, gestion des déchets, assainissem.</b>												
	2002	398.68	397.60	397.00	396.52	390.84	393.75	396.63	401.12	404.30	404.78	408.34	407.87
	2003	407.44	410.31	417.73	413.43	411.81	425.71	421.55	432.45	443.05	438.67	440.36	461.79
	2004	439.58	450.79	455.67	471.93	469.93	479.49	473.70	470.49	478.56	479.20	473.67	473.72
	2005	469.49	464.22	464.28	464.24	485.31	481.90	502.73	499.06	491.39	500.97	510.54	511.17
	2006	520.46	518.74	509.75	514.85	513.69	522.45	503.94	492.06	..	..	..	..
61	<b>Educational services - Services d'enseignement</b>												
	2002	695.91	679.93	666.81	693.49	667.77	689.06	635.00	693.72	686.30	689.22	694.48	664.25
	2003	707.88	718.68	718.58	725.39	721.96	725.11	721.65	733.97	759.38	720.40	776.59	727.14
	2004	757.41	778.72	787.12	770.19	807.21	779.77	783.07	818.67	823.76	822.15	801.85	834.35
	2005	809.09	793.53	801.29	807.52	808.17	834.65	857.20	825.71	822.42	846.13	819.94	836.51
	2006	854.39	841.05	846.33	866.09	850.83	871.66	827.42	742.71	..	..	..	..
62	<b>Health care &amp; social assistance - Soins de santé et assistance sociale</b>												
	2002	545.91	547.17	548.48	544.05	546.01	545.52	545.16	548.13	547.21	552.72	552.28	547.92
	2003	549.31	551.46	563.87	566.05	555.51	573.31	568.91	575.74	596.60	580.51	582.52	593.91
	2004	593.96	607.93	606.75	609.51	614.63	610.43	622.17	634.49	616.45	614.05	627.52	631.03
	2005	631.07	623.97	624.25	633.40	637.90	643.17	647.46	646.88	651.95	656.05	655.02	653.19
	2006	677.56	666.15	672.48	686.94	683.93	681.75	675.17	667.97	..	..	..	..
71	<b>Arts, entertainment &amp; recreation - Arts, spectacles et loisirs</b>												
	2002	321.73	321.30	320.89	319.31	310.88	312.40	303.51	302.88	303.99	302.33	300.50	301.11
	2003	300.00	295.77	282.40	290.16	300.91	305.70	310.16	318.25	277.59	286.04	288.77	298.05
	2004	293.16	294.22	293.74	304.86	302.63	297.26	306.61	317.78	305.87	311.68	315.22	307.63
	2005	306.43	311.49	311.77	307.21	311.45	308.21	315.17	317.12	323.64	331.68	331.14	308.97
	2006	305.64	305.92	308.18	295.51	299.79	311.97	305.71	301.73	..	..	..	..

Table 2

Seasonally Adjusted Estimates of Average Weekly Earnings  
(including overtime), for All Employees, for Selected Industries,  
Canada, Provinces and Territories.

(Continued - suite)

Tableau 2

Estimations désaisonnalisées de la rémunération hebdomadaire  
moyenne (avec surtemps), pour l'ensemble des salariés, pour  
une sélection d'industries, Canada, provinces et territoires.

NAICS 2002	Industry	Jan. - Janv.	Feb. - Fév.	March - Mars	April - Avril	May - Mai	June - Juin	July - Juillet	August - Août	Sept. - Sept.	Oct. - Oct.	Nov. - Nov.	Dec. - Déc.
<b>SASKATCHEWAN</b>													
72	Accommodation & food services - Hébergement et services de restauration												
	2002	\$269.77	\$267.48	\$269.37	\$266.20	\$263.72	\$257.80	\$254.90	\$254.18	\$256.26	\$261.44	\$258.63	\$256.96
	2003	260.50	259.36	252.36	251.85	255.32	262.44	259.82	268.25	260.13	256.39	260.97	258.17
	2004	255.25	258.22	268.42	274.69	271.37	274.67	279.19	274.71	276.26	276.83	272.34	282.22
	2005	272.95	281.54	281.63	284.08	284.00	282.15	284.15	287.84	286.44	286.38	290.26	285.48
	2006	290.09	291.82	288.77	275.83	289.62	286.76	285.57	281.91	..	..	..	..
81	Other services (except public administration) - Autres services, sauf les administrations publiques												
	2002	479.86	482.92	479.44	477.51	475.36	477.76	477.05	476.65	481.32	474.95	474.59	475.15
	2003	467.31	465.33	458.28	469.23	457.26	467.17	470.89	470.60	470.05	470.74	469.61	486.01
	2004	467.29	481.70	486.81	467.88	464.28	485.24	475.18	474.51	479.03	479.45	476.07	488.38
	2005	473.75	474.73	476.65	470.63	490.23	498.71	495.56	498.87	480.67	488.94	498.70	503.08
	2006	497.28	483.75	482.15	491.83	515.55	507.69	511.77	497.16	..	..	..	..
91	Public administration - Administrations publiques												
	2002	731.32	730.24	731.21	744.96	755.90	741.39	758.01	760.31	768.29	769.47	774.24	762.93
	2003	768.38	767.93	771.22	801.36	773.31	777.38	774.10	782.41	797.83	785.54	777.40	787.79
	2004	791.69	796.56	797.88	781.19	781.94	791.60	779.27	787.35	785.64	802.41	797.18	816.73
	2005	813.05	818.02	821.19	831.13	822.35	821.43	840.75	820.36	815.79	823.67	837.74	815.18
	2006	828.51	816.90	830.30	835.17	840.63	834.57	830.44	841.05	..	..	..	..
<b>ALBERTA</b>													
11-91N	Industrial aggregate (excluding unclassified) - Ensemble des industries sauf les entreprises non classifiées												
	2002	695.20	695.76	696.39	697.46	695.96	697.45	700.45	699.22	700.47	701.27	702.48	703.58
	2003	701.84	706.89	706.37	701.29	691.09	705.08	706.03	708.63	718.87	708.84	711.70	720.84
	2004	714.60	725.28	726.97	722.46	723.64	729.85	724.20	731.31	735.33	737.29	744.13	753.32
	2005	751.34	756.43	758.78	757.80	759.43	765.07	769.65	776.72	777.64	782.97	787.37	784.10
	2006	790.70	793.99	794.08	799.96	799.58	798.88	801.39	799.11	..	..	..	..
11-33N	Goods producing industries - Branche productrice de biens												
	2002	935.33	932.23	933.13	938.26	943.28	944.16	946.74	945.74	948.19	945.80	949.49	944.59
	2003	945.87	950.22	952.77	935.43	942.76	953.09	963.66	963.03	979.78	975.50	969.77	982.36
	2004	979.27	985.84	993.62	1,001.59	1,002.20	1,001.07	1,000.03	1,008.80	1,008.84	1,021.31	1,029.22	1,034.28
	2005	1,042.77	1,044.35	1,043.97	1,044.30	1,056.58	1,063.91	1,068.42	1,080.49	1,086.87	1,086.17	1,092.63	1,083.89
	2006	1,098.63	1,098.24	1,096.27	1,100.33	1,106.77	1,109.52	1,108.75	1,091.23	..	..	..	..
41-91N	Service producing industries - Branche productrice de services												
	2002	620.38	621.17	620.26	620.88	620.04	620.84	622.00	620.31	622.48	624.26	625.90	628.09
	2003	627.02	630.67	627.63	628.11	613.95	627.89	623.53	625.10	635.35	623.57	630.34	637.10
	2004	631.35	641.55	640.42	634.44	637.01	644.92	635.56	640.51	647.07	644.61	653.10	661.41
	2005	657.55	662.62	664.64	665.01	664.27	668.67	670.82	674.03	675.84	682.43	687.28	683.26
	2006	688.62	690.36	689.65	698.24	696.83	694.88	696.90	696.19	..	..	..	..
11	Forestry, logging & support - Foresterie, exploitation et soutien												
	2002	817.77	810.79	814.54	839.92	832.54	830.89	834.25	812.14	822.80	820.61	809.84	807.29
	2003	815.16	800.48	786.15	737.28	828.75	829.93	847.15	886.27	873.72	849.02	856.49	891.93
	2004	851.75	906.42	877.59	812.52	818.85	820.18	800.24	815.95	804.49	858.91	859.37	855.84
	2005	871.65	907.10	908.74	918.33	909.55	929.96	934.47	940.63	960.86	956.84	994.68	971.86
	2006	1,005.25	998.88	1,017.60	1,031.22	1,065.43	1,071.70	1,096.11	1,025.82	..	..	..	..
21	Mining & oil & gas extraction - Extraction minière et extraction de pétrole et de gaz												
	2002	1,218.74	1,221.27	1,224.94	1,222.76	1,223.47	1,225.40	1,226.85	1,227.21	1,226.51	1,227.30	1,228.64	1,234.06
	2003	1,240.98	1,238.48	1,251.84	1,188.78	1,201.12	1,217.13	1,244.30	1,234.47	1,264.31	1,248.32	1,260.83	1,284.16
	2004	1,292.27	1,294.96	1,292.05	1,330.24	1,339.88	1,307.63	1,318.37	1,334.73	1,335.23	1,367.45	1,364.96	1,389.89
	2005	1,410.36	1,408.40	1,403.61	1,398.29	1,411.32	1,406.84	1,419.22	1,428.74	1,440.12	1,428.03	1,438.35	1,439.83
	2006	1,457.77	1,455.78	1,458.24	1,438.25	1,442.88	1,452.92	1,451.16	1,414.85	..	..	..	..
22	Utilities - Services publics												
	2002	976.47	973.19	973.44	976.10	978.96	983.49	993.52	997.38	998.57	1,003.15	1,009.90	1,006.26
	2003	1,024.77	1,033.52	1,035.44	1,045.53	1,048.90	1,012.06	1,054.00	1,048.43	1,081.44	1,066.74	1,020.83	991.32
	2004	1,083.86	1,088.26	1,107.00	1,056.37	1,111.46	1,101.58	1,097.10	1,107.15	1,097.35	1,089.74	1,117.30	1,112.61
	2005	1,102.94	1,111.52	1,095.50	1,096.95	1,086.48	1,108.99	1,098.05	1,106.72	1,137.46	1,146.58	1,145.02	1,157.22
	2006	1,141.95	1,126.11	1,128.15	1,132.86	1,122.99	1,134.90	1,143.49	1,148.06	..	..	..	..



**Table 2**  
**Seasonally Adjusted Estimates of Average Weekly Earnings**  
**(including overtime), for All Employees, for Selected Industries,**  
**Canada, Provinces and Territories.**

**Tableau 2**  
**Estimations désaisonnalisées de la rémunération hebdomadaire**  
**moyenne (avec surtemps), pour l'ensemble des salariés, pour**  
**une sélection d'industries, Canada, provinces et territoires.**

(Continued - suite)

NAICS 2002	Industry	Jan. - Janv.	Feb. - Fév.	March - Mars	April - Avril	May - Mai	June - Juin	July - Juillet	August - Août	Sept. - Sept.	Oct. - Oct.	Nov. - Nov.	Dec. - Déc.
<b>ALBERTA</b>													
<b>23</b>	<b>Construction - Construction</b>												
	2002	\$884.47	\$871.57	\$868.44	\$886.52	\$887.37	\$878.80	\$882.13	\$874.27	\$877.02	\$873.89	\$878.71	\$874.75
	2003	859.19	871.90	872.76	852.45	854.19	856.53	868.15	877.07	885.59	899.53	866.16	889.85
	2004	884.31	885.29	896.12	897.08	891.65	903.34	894.09	897.13	900.27	907.98	914.17	917.93
	2005	928.25	928.91	932.76	941.88	957.25	958.36	961.01	971.70	974.22	976.57	973.89	974.24
	2006	990.83	989.42	978.49	986.76	992.85	983.83	997.69	992.85	..	..	..	..
<b>31-33</b>	<b>Manufacturing - Fabrication</b>												
	2002	821.83	824.87	825.51	826.79	827.78	829.67	834.45	835.70	834.12	834.25	834.70	837.26
	2003	841.87	843.57	841.71	848.68	847.12	849.23	853.76	848.52	852.18	850.26	852.63	864.44
	2004	852.75	869.16	877.75	884.22	872.78	873.39	880.46	884.70	874.68	884.78	890.33	897.31
	2005	895.94	903.77	902.71	905.31	904.97	912.94	924.98	937.18	937.68	945.09	941.77	931.03
	2006	947.88	950.85	947.63	962.95	961.90	948.60	947.49	941.83	..	..	..	..
	<b>Non-durable goods - Biens non durables</b>												
	2002	817.46	815.64	814.12	812.81	812.80	812.56	815.71	817.90	818.07	817.48	819.22	823.07
	2003	827.00	826.95	831.50	840.74	823.54	847.14	854.97	839.56	828.29	824.95	834.75	826.00
	2004	825.80	853.23	846.46	855.45	860.79	864.52	875.00	876.52	863.83	862.17	880.13	876.83
	2005	891.67	905.21	899.34	873.93	893.50	893.00	904.59	907.07	895.52	912.38	899.80	888.58
	2006	921.26	909.40	903.86	919.23	919.06	908.38	918.86	912.57	..	..	..	..
	<b>Durable goods - Biens durables</b>												
	2002	824.83	831.19	833.31	836.37	838.08	841.42	847.28	847.95	844.99	845.54	845.29	846.99
	2003	852.25	855.04	848.98	854.29	863.91	850.72	852.92	854.85	869.23	868.22	865.47	891.86
	2004	872.33	880.71	900.76	904.71	881.43	879.85	884.49	890.70	882.59	901.07	897.49	911.62
	2005	898.87	902.80	905.01	926.92	912.86	926.96	939.14	958.04	965.87	965.98	969.00	957.55
	2006	965.08	976.52	975.16	990.24	989.23	974.23	965.73	960.29	..	..	..	..
<b>41-45N</b>	<b>Trade - Commerce</b>												
	2002	556.87	556.49	554.10	551.97	555.08	554.80	555.12	554.38	557.34	559.62	559.10	558.72
	2003	559.92	563.37	560.09	564.15	554.67	564.91	567.89	561.62	568.22	555.40	553.15	563.10
	2004	558.42	564.86	567.98	572.13	571.39	576.12	571.98	575.86	574.58	575.66	577.02	581.83
	2005	579.73	586.50	588.57	595.59	595.41	601.72	603.82	601.28	598.43	605.67	608.78	603.83
	2006	611.15	615.43	615.59	624.38	622.44	622.13	628.77	624.16	..	..	..	..
<b>41</b>	<b>Wholesale Trade - Commerce de gros</b>												
	2002	799.95	792.39	787.79	786.80	796.48	794.64	796.68	790.76	797.17	811.02	811.93	814.74
	2003	821.99	821.28	816.10	812.89	800.76	803.70	812.41	818.04	828.04	810.43	817.58	822.57
	2004	826.51	826.53	826.74	825.64	823.87	812.38	819.64	820.50	817.20	820.88	832.64	841.10
	2005	835.08	842.45	840.03	848.68	842.66	842.45	848.30	839.22	842.22	854.83	847.07	849.32
	2006	863.66	869.46	870.74	871.35	872.92	875.22	882.97	882.87	..	..	..	..
<b>44-45</b>	<b>Retail trade - Commerce de détail</b>												
	2002	448.04	448.28	448.28	448.27	449.55	449.23	449.64	450.94	451.83	450.75	449.36	449.64
	2003	447.16	450.56	449.46	456.20	449.23	462.71	463.53	452.99	459.29	448.77	443.72	456.35
	2004	446.98	455.05	459.62	466.61	466.12	477.99	471.12	475.29	475.17	475.51	474.13	479.11
	2005	476.11	479.47	484.68	490.56	494.23	503.43	503.51	503.50	498.10	505.75	513.50	506.95
	2006	510.77	512.11	513.15	524.28	520.87	520.14	524.37	517.74	..	..	..	..
<b>48-49</b>	<b>Transportation &amp; warehousing - Transport et entreposage</b>												
	2002	734.17	737.51	740.84	741.50	742.70	747.09	752.45	753.18	747.70	751.13	754.83	758.06
	2003	753.56	758.79	759.11	758.59	748.63	766.93	746.17	752.98	745.19	745.05	740.45	740.01
	2004	735.45	743.95	736.98	729.28	727.61	736.58	731.61	746.99	732.56	741.53	755.42	749.81
	2005	753.53	756.45	758.96	763.19	762.73	766.02	764.78	779.57	775.14	781.71	778.42	768.69
	2006	774.29	784.19	766.89	772.79	772.35	769.00	771.39	771.81	..	..	..	..
<b>51</b>	<b>Information &amp; cultural industries - Industrie de l'information et industrie culturelle</b>												
	2002	724.97	735.97	738.00	735.04	734.36	739.33	728.16	730.61	743.66	757.28	764.27	769.10
	2003	769.76	763.14	764.58	734.98	717.73	729.77	727.81	727.47	748.41	733.41	731.39	731.03
	2004	734.06	749.47	745.16	740.52	751.06	744.15	738.48	731.62	739.48	744.40	759.65	758.25
	2005	754.82	749.36	766.59	770.83	777.30	772.66	784.03	810.31	823.10	821.38	818.68	813.28
	2006	815.92	819.94	823.48	825.06	827.72	814.47	805.62	807.75	..	..	..	..
<b>52</b>	<b>Finance &amp; insurance - Finance et assurances</b>												
	2002	885.49	891.14	872.66	902.14	891.24	897.68	885.08	894.69	895.93	887.81	886.23	905.29
	2003	929.96	931.57	924.80	929.45	919.04	919.00	900.95	897.91	898.00	888.94	908.80	921.12
	2004	909.70	928.85	925.28	923.52	934.21	937.66	921.08	909.47	894.57	903.86	918.43	914.98
	2005	919.04	928.65	919.90	937.49	956.34	968.50	948.85	936.65	950.04	949.40	939.59	947.13
	2006	964.35	951.99	954.54	969.59	965.03	964.34	976.48	958.76	..	..	..	..

**Table 2**  
**Seasonally Adjusted Estimates of Average Weekly Earnings**  
**(including overtime), for All Employees, for Selected Industries,**  
**Canada, Provinces and Territories.**

**Tableau 2**  
**Estimations désaisonnalisées de la rémunération hebdomadaire**  
**moyenne (avec surtemps), pour l'ensemble des salariés, pour**  
**une sélection d'industries, Canada, provinces et territoires.**

(Continued - suite)

NAICS 2002	Industry	Jan. - Janv.	Feb. - Fév.	March - Mars	April - Avril	May - Mai	June - Juin	July - Juillet	August - Août	Sept. - Sept.	Oct. - Oct.	Nov. - Nov.	Dec. - Déc.
<b>ALBERTA</b>													
53	<b>Real estate &amp; rental &amp; leasing - Services immobiliers et services de location et de location à bail</b>												
	2002	\$678.67	\$678.71	\$664.62	\$657.04	\$657.90	\$648.21	\$641.35	\$633.61	\$638.52	\$652.79	\$642.91	\$645.86
	2003	625.52	635.27	632.15	629.82	618.12	612.16	608.45	614.10	636.95	634.74	638.46	653.48
	2004	614.47	633.23	619.31	616.51	617.94	625.10	611.05	621.81	627.40	627.89	634.85	655.72
	2005	646.72	657.54	657.99	662.18	670.60	675.76	652.61	640.49	658.34	666.56	672.51	672.46
	2006	686.86	695.70	682.51	691.07	693.29	690.53	692.11	683.39	..	..	..	..
54	<b>Professional, scientific &amp; technical services - Services professionnels, scientifiques et techniques</b>												
	2002	912.98	910.22	910.56	908.68	910.34	905.90	897.52	891.56	908.08	910.31	924.58	922.42
	2003	927.57	930.22	926.09	908.67	897.32	937.39	935.50	915.99	936.87	922.29	929.88	952.77
	2004	935.14	942.95	917.79	917.78	891.59	920.24	898.41	898.12	898.74	895.24	907.00	931.54
	2005	913.02	914.33	917.33	910.78	911.10	935.19	947.95	945.45	940.07	948.99	960.27	952.93
	2006	944.52	926.70	934.16	946.36	935.91	947.62	978.04	977.55	..	..	..	..
55	<b>Management of companies &amp; enterprises - Gestion de sociétés et d'entreprises</b>												
	2002	897.49	898.78	899.99	898.45	900.48	898.82	898.41	900.56	902.79	903.81	904.41	903.57
	2003	906.21	903.44	905.30	905.55	868.66	883.23	866.04	859.47	890.54	913.95	866.92	898.11
	2004	905.42	868.43	857.05	775.78	787.72	835.88	826.97	833.72	828.99	800.08	836.94	872.63
	2005	864.97	898.06	881.23	892.15	883.57	894.47	921.23	898.68	880.04	904.70	909.54	909.92
	2006	934.66	962.45	937.67	932.05	927.30	939.35	921.45	920.63	..	..	..	..
56	<b>Admin. &amp; support, waste managemt. &amp; remediation services - Services admin., soutien, gestion des déchets, assainissem.</b>												
	2002	587.09	584.20	583.14	583.09	583.42	583.58	584.99	586.52	586.25	586.99	588.02	589.29
	2003	587.97	580.45	582.47	590.77	588.64	605.69	600.81	602.89	602.95	606.30	612.21	633.20
	2004	611.08	613.53	612.21	618.61	608.75	639.48	625.77	628.81	632.70	646.37	648.86	650.42
	2005	640.17	648.48	661.60	661.80	655.54	659.99	655.32	653.10	651.39	657.31	664.84	668.19
	2006	668.00	679.61	684.23	688.52	700.34	703.15	707.26	706.25	..	..	..	..
61	<b>Educational services - Services d'enseignement</b>												
	2002	660.84	650.84	658.36	662.54	673.44	685.60	688.37	686.79	695.59	709.96	707.58	705.54
	2003	696.82	696.03	693.14	722.38	680.67	694.89	643.77	713.01	757.34	695.65	712.21	690.18
	2004	718.38	745.89	739.80	699.20	768.46	755.01	708.56	738.49	813.63	769.55	776.83	804.78
	2005	813.30	800.31	808.32	796.46	788.65	776.85	772.63	793.90	785.86	810.49	815.51	811.20
	2006	808.31	798.18	808.80	830.69	831.39	834.05	827.31	806.79	..	..	..	..
62	<b>Health care &amp; social assistance - Soins de santé et assistance sociale</b>												
	2002	610.71	612.23	616.52	607.04	614.01	617.11	620.76	620.13	617.19	617.76	618.44	617.56
	2003	617.25	615.70	612.93	606.20	599.14	619.10	618.75	619.58	622.03	616.55	626.57	638.85
	2004	624.81	631.05	643.02	641.08	638.27	645.80	649.04	644.77	645.85	647.56	658.01	658.71
	2005	648.75	649.08	645.60	638.21	649.02	657.32	667.12	665.51	669.29	677.14	680.72	676.74
	2006	686.93	687.09	686.00	700.15	697.36	696.43	692.33	699.52	..	..	..	..
71	<b>Arts, entertainment &amp; recreation - Arts, spectacles et loisirs</b>												
	2002	396.98	394.13	392.22	392.02	391.18	388.46	383.92	382.65	383.12	386.21	387.96	389.52
	2003	388.73	380.19	370.07	360.28	354.75	350.98	357.04	358.30	348.74	355.04	368.92	377.48
	2004	365.14	375.61	364.05	359.21	348.34	350.12	359.10	362.90	359.82	363.22	373.55	370.63
	2005	354.56	361.58	355.03	345.33	337.40	340.35	348.46	341.49	356.40	368.70	376.25	372.16
	2006	374.59	360.19	358.22	351.25	349.41	341.58	371.23	373.84	..	..	..	..
72	<b>Accommodation &amp; food services - Hébergement et services de restauration</b>												
	2002	298.00	294.94	295.71	295.48	293.59	290.32	288.68	287.05	286.68	286.82	284.11	282.13
	2003	278.71	279.79	273.49	274.59	276.54	280.07	277.79	281.02	283.07	283.05	294.51	288.47
	2004	290.47	294.66	304.11	307.08	306.90	310.96	317.09	315.23	316.72	317.10	318.51	327.09
	2005	318.57	328.53	339.45	336.19	328.63	337.95	341.99	348.94	349.97	351.81	354.28	352.38
	2006	361.43	365.54	357.74	354.15	374.63	365.17	353.19	343.78	..	..	..	..
81	<b>Other services (except public administration) - Autres services, sauf les administrations publiques</b>												
	2002	504.39	506.91	506.40	505.94	505.54	503.90	504.62	504.94	503.71	502.00	500.50	502.11
	2003	501.80	510.43	501.51	516.78	501.59	502.91	513.51	504.57	507.12	505.88	509.83	526.51
	2004	514.25	523.55	534.25	528.70	520.34	533.74	522.65	532.98	530.97	534.53	537.72	548.79
	2005	541.25	547.42	554.17	551.08	560.67	567.42	568.28	575.29	565.90	574.55	576.12	565.95
	2006	571.64	568.92	561.54	574.45	584.67	579.33	593.52	597.99	..	..	..	..

**Table 2**  
**Seasonally Adjusted Estimates of Average Weekly Earnings**  
**(including overtime), for All Employees, for Selected Industries,**  
**Canada, Provinces and Territories.**

(Continued - suite)

**Tableau 2**  
**Estimations désaisonnalisées de la rémunération hebdomadaire**  
**moyenne (avec surtemps), pour l'ensemble des salariés, pour**  
**une sélection d'industries, Canada, provinces et territoires.**

NAICS 2002	Industry	Jan. - Janv.	Feb. - Fév.	March - Mars	April - Avril	May - Mai	June - Juin	July - Juillet	August - Août	Sept. - Sept.	Oct. - Oct.	Nov. - Nov.	Dec. - Déc.
<b>ALBERTA</b>													
<b>91</b>	<b>Public administration - Administrations publiques</b>												
	2002	\$779.75	\$783.36	\$790.16	\$802.95	\$806.14	\$800.76	\$809.64	\$807.71	\$807.21	\$810.58	\$805.55	\$801.82
	2003	802.08	805.17	809.48	805.22	785.81	812.38	812.97	808.42	818.85	813.23	817.42	818.72
	2004	812.97	807.14	799.39	792.82	804.22	826.98	803.87	810.29	812.52	816.39	819.44	822.19
	2005	831.79	834.29	839.88	836.25	830.68	824.44	815.30	833.81	837.08	843.78	850.25	852.21
	2006	840.17	845.32	859.93	867.26	860.03	865.98	856.81	872.16	..	..	..	..
<b>BRITISH COLUMBIA - COLOMBIE-BRITANNIQUE</b>													
<b>11-91N</b>	<b>Industrial aggregate (excluding unclassified) - Ensemble des industries sauf les entreprises non classifiées</b>												
	2002	669.23	671.74	672.54	670.16	672.37	671.50	675.39	675.33	676.01	678.22	680.73	682.79
	2003	685.52	679.36	678.31	680.88	680.53	682.86	680.49	680.79	686.14	683.52	685.67	687.21
	2004	690.82	697.52	700.03	697.78	694.92	696.57	693.05	695.26	693.72	698.57	697.52	699.38
	2005	697.20	697.55	700.69	706.28	715.75	715.28	720.79	723.71	727.68	727.88	731.50	731.02
	2006	741.04	740.42	740.66	744.99	746.57	739.44	737.07	731.05	..	..	..	..
<b>11-33N</b>	<b>Goods producing industries - Branche productrice de biens</b>												
	2002	837.11	839.56	840.03	840.08	836.02	837.19	838.93	840.89	842.85	843.68	842.06	850.30
	2003	856.99	853.92	856.63	852.45	861.34	864.31	854.17	860.47	859.68	863.36	857.14	870.11
	2004	864.15	873.55	879.52	877.58	868.71	873.94	870.99	864.96	861.62	866.09	880.31	880.65
	2005	876.48	883.31	882.23	889.36	899.32	909.16	905.48	908.44	909.02	906.22	907.78	911.85
	2006	917.85	922.91	918.47	919.34	922.54	919.59	915.52	913.10	..	..	..	..
<b>41-91N</b>	<b>Service producing industries - Branche productrice de services</b>												
	2002	629.87	636.84	636.27	634.76	635.25	638.28	635.98	635.97	635.69	638.93	643.35	648.06
	2003	644.29	642.55	639.10	644.63	638.99	646.89	638.64	638.63	645.08	641.65	648.23	650.17
	2004	649.19	660.77	659.86	659.37	654.76	661.56	648.25	654.16	654.00	654.35	656.93	662.30
	2005	653.08	657.59	659.66	666.69	673.36	676.64	673.63	678.46	684.93	686.07	692.65	691.41
	2006	698.52	701.69	696.97	708.69	710.32	703.49	691.79	683.83	..	..	..	..
<b>11</b>	<b>Forestry, logging &amp; support - Foresterie, exploitation et soutien</b>												
	2002	952.43	958.12	960.77	976.15	964.30	954.00	955.57	952.90	952.38	944.15	945.02	947.89
	2003	949.31	944.94	944.50	936.90	960.99	964.01	973.06	987.52	981.98	991.18	988.84	996.24
	2004	979.07	971.97	974.43	946.19	954.00	955.63	935.90	948.79	935.03	995.98	977.33	971.65
	2005	971.55	982.13	979.91	1,005.57	1,001.94	1,017.48	1,022.01	1,004.29	1,003.38	977.96	990.51	989.90
	2006	1,020.69	1,030.92	1,038.81	1,057.32	1,063.93	1,053.98	1,059.40	1,050.36	..	..	..	..
<b>21</b>	<b>Mining &amp; oil &amp; gas extraction - Extraction minière et extraction de pétrole et de gaz</b>												
	2002	1,187.33	1,184.37	1,183.95	1,179.93	1,174.96	1,181.39	1,187.01	1,182.21	1,184.51	1,191.84	1,191.65	1,191.88
	2003	1,193.86	1,184.96	1,188.42	1,219.72	1,228.84	1,210.81	1,215.88	1,216.73	1,202.98	1,194.59	1,210.47	1,228.98
	2004	1,259.30	1,273.94	1,307.53	1,287.17	1,292.51	1,269.56	1,313.37	1,310.17	1,314.71	1,324.14	1,311.83	1,327.83
	2005	1,311.11	1,330.13	1,311.99	1,293.14	1,300.24	1,313.44	1,305.90	1,318.75	1,349.98	1,344.58	1,355.89	1,399.06
	2006	1,371.18	1,386.84	1,410.58	1,399.73	1,392.82	1,377.14	1,370.13	1,356.40	..	..	..	..
<b>22</b>	<b>Utilities - Services publics</b>												
	2002	965.99	967.94	968.80	966.08	969.90	976.40	977.84	978.42	975.50	977.29	981.24	1,007.78
	2003	1,004.87	993.62	1,005.31	986.98	1,002.49	986.50	1,023.29	1,027.15	1,041.91	1,059.58	1,049.61	985.94
	2004	1,056.87	1,054.44	1,068.18	1,045.58	1,095.22	1,063.57	1,060.01	1,087.38	1,090.68	1,094.64	1,107.60	1,123.18
	2005	1,118.03	1,136.40	1,106.84	1,121.15	1,124.00	1,155.35	1,134.15	1,142.71	1,140.42	1,152.61	1,158.58	1,166.75
	2006	1,177.08	1,190.17	1,209.79	1,192.02	1,182.37	1,202.20	1,185.80	1,193.75	..	..	..	..
<b>23</b>	<b>Construction - Construction</b>												
	2002	775.39	780.43	771.35	775.24	774.65	763.25	764.35	771.80	774.25	769.67	770.55	781.91
	2003	788.91	785.13	799.02	795.06	799.65	803.37	802.43	808.95	816.84	822.05	803.22	816.30
	2004	808.53	817.96	812.55	813.15	804.07	810.98	808.68	804.57	807.01	836.59	830.91	825.05
	2005	826.61	827.92	831.45	838.68	851.63	856.60	861.16	865.78	866.51	856.52	866.31	862.70
	2006	868.98	871.84	862.31	860.54	863.80	856.58	859.94	858.65	..	..	..	..
<b>31-33</b>	<b>Manufacturing - Fabrication</b>												
	2002	816.62	822.07	824.58	825.24	821.18	822.86	826.54	828.21	828.22	831.13	832.12	836.01
	2003	842.41	841.98	838.63	837.81	847.81	850.26	832.35	838.48	839.70	830.76	833.08	847.13
	2004	836.66	852.11	860.20	866.39	850.73	855.34	856.93	844.10	833.87	851.46	852.40	849.88
	2005	843.32	851.31	850.48	858.59	869.89	874.66	873.62	878.74	872.23	875.95	875.59	878.17
	2006	882.28	884.12	878.98	883.75	886.92	883.85	879.51	880.82	..	..	..	..

Table 2

**Seasonally Adjusted Estimates of Average Weekly Earnings  
(including overtime), for All Employees, for Selected Industries,  
Canada, Provinces and Territories.**

(Continued - suite)

Tableau 2

**Estimations désaisonnalisées de la rémunération hebdomadaire  
moyenne (avec surtemps), pour l'ensemble des salariés, pour  
une sélection d'industries, Canada, provinces et territoires.**

NAICS 2002	Industry	Jan. - Janv.	Feb. - Fév.	March - Mars	April - Avril	May - Mai	June - Juin	July - Juillet	August - Août	Sept. - Sept.	Oct. - Oct.	Nov. - Nov.	Dec. - Déc.
<b>BRITISH COLUMBIA - COLOMBIE-BRITANNIQUE</b>													
<b>Non-durable goods - Biens non durables</b>													
	2002	\$729.92	\$732.00	\$730.04	\$725.09	\$718.26	\$718.25	\$720.21	\$722.53	\$723.41	\$726.47	\$727.83	\$732.68
	2003	749.55	749.69	747.61	749.57	755.27	773.08	750.95	764.98	745.48	744.32	755.09	755.20
	2004	758.47	765.68	751.63	766.66	755.55	762.44	767.11	754.22	742.37	749.80	754.74	741.64
	2005	742.52	753.12	741.95	748.18	758.79	761.84	762.45	786.94	776.10	779.71	783.10	784.84
	2006	796.25	784.52	777.57	779.23	782.00	776.27	769.85	781.75	..	..	..	..
<b>Durable goods - Biens durables</b>													
	2002	872.86	880.31	885.96	889.86	890.29	892.08	897.08	897.78	898.21	899.57	900.10	903.80
	2003	904.30	902.49	897.84	895.73	909.37	902.13	889.40	890.30	890.15	891.32	890.26	911.81
	2004	891.22	911.36	934.42	934.10	913.99	919.57	919.20	906.80	897.48	921.34	917.69	924.44
	2005	909.95	916.40	922.30	928.60	942.62	949.69	949.36	943.04	938.62	942.10	938.34	940.99
	2006	939.40	948.67	944.23	952.83	956.82	956.70	954.27	951.17	..	..	..	..
<b>41-45N Trade - Commerce</b>													
	2002	555.32	556.36	555.71	548.59	554.18	551.05	554.59	553.46	554.83	555.99	561.08	557.29
	2003	560.25	558.44	556.40	558.94	559.45	564.53	569.48	562.95	564.88	561.55	558.93	563.93
	2004	561.72	565.05	567.95	571.05	568.34	572.54	568.95	570.07	571.79	572.14	572.15	575.66
	2005	571.51	574.35	575.87	577.29	582.96	578.53	582.85	583.92	580.03	585.48	588.35	586.85
	2006	595.33	593.15	594.63	598.69	598.37	598.85	602.68	599.72	..	..	..	..
<b>41 Wholesale Trade - Commerce de gros</b>													
	2002	786.13	782.07	776.34	769.57	775.70	778.08	778.21	770.78	775.67	788.76	800.17	793.34
	2003	793.46	787.83	784.28	788.27	785.85	793.76	795.87	797.11	790.28	792.73	791.06	801.69
	2004	800.99	803.30	808.03	803.87	802.33	799.10	798.44	800.99	801.69	809.34	811.15	814.07
	2005	809.88	819.75	816.56	824.86	829.86	827.36	833.56	838.56	841.78	842.18	837.92	847.15
	2006	855.25	853.54	850.65	852.22	851.49	854.14	859.53	859.64	..	..	..	..
<b>44-45 Retail trade - Commerce de détail</b>													
	2002	464.53	464.09	465.34	460.11	462.93	459.62	462.01	463.28	463.94	463.55	465.41	461.83
	2003	465.85	464.69	462.83	465.01	465.44	471.59	475.58	466.02	470.89	468.10	465.68	469.98
	2004	465.93	471.06	472.56	477.61	473.33	482.63	476.90	478.60	477.47	479.35	478.55	483.26
	2005	480.15	479.37	481.25	482.97	486.53	483.81	486.36	486.51	478.31	488.27	494.26	490.72
	2006	498.75	495.63	497.75	501.36	499.66	501.17	503.39	500.40	..	..	..	..
<b>48-49 Transportation &amp; warehousing - Transport et entreposage</b>													
	2002	813.97	818.46	821.40	823.77	824.12	829.22	830.95	832.64	829.32	829.61	832.63	833.94
	2003	832.28	830.99	827.14	818.32	820.10	833.40	839.40	837.24	839.18	827.51	829.61	837.41
	2004	828.54	835.55	829.81	829.49	827.03	822.37	816.62	835.96	822.93	824.99	841.66	840.11
	2005	834.09	836.74	833.84	844.04	848.91	853.40	856.73	857.70	860.56	854.49	862.17	853.25
	2006	864.79	866.08	857.89	850.11	853.68	855.55	855.18	863.81	..	..	..	..
<b>51 Information &amp; cultural industries - Industrie de l'information et industrie culturelle</b>													
	2002	763.89	766.48	766.83	764.62	768.68	771.32	768.65	769.74	765.11	769.11	774.16	774.63
	2003	776.47	780.20	781.50	767.70	755.46	769.28	760.87	766.96	787.94	778.84	776.42	782.35
	2004	793.00	799.92	791.28	796.33	809.77	810.35	820.32	832.12	842.06	839.37	844.78	847.41
	2005	852.30	853.24	858.17	880.01	889.16	890.81	843.91	852.98	864.81	871.39	918.15	929.82
	2006	932.62	940.30	950.85	952.48	950.60	954.69	966.20	979.40	..	..	..	..
<b>52 Finance &amp; insurance - Finance et assurances</b>													
	2002	859.75	860.46	836.38	854.25	841.82	841.91	830.35	832.50	838.97	856.89	878.45	916.85
	2003	919.96	900.32	921.70	898.16	901.49	904.29	895.07	893.99	896.89	893.94	900.40	904.78
	2004	918.99	928.01	923.83	915.83	921.74	906.42	895.05	892.41	876.04	877.43	883.09	891.55
	2005	891.76	886.56	906.57	933.30	950.56	960.32	961.29	948.53	947.15	960.87	959.99	966.88
	2006	955.44	951.09	952.51	960.01	960.58	958.49	938.06	926.07	..	..	..	..
<b>53 Real estate &amp; rental &amp; leasing - Services immobiliers et services de location et de location à bail</b>													
	2002	643.93	655.20	640.46	638.39	633.16	629.82	618.30	607.63	597.19	620.11	624.73	633.10
	2003	608.49	612.19	611.14	613.21	600.07	609.93	617.34	611.58	641.33	623.16	635.55	650.93
	2004	630.66	638.53	641.29	635.05	624.55	642.70	627.13	631.24	646.69	636.48	655.93	672.62
	2005	646.97	654.81	652.92	670.30	668.19	674.94	669.10	659.25	681.10	683.98	697.66	694.83
	2006	694.42	680.57	677.44	698.06	702.63	701.87	696.63	695.47	..	..	..	..
<b>54 Professional, scientific &amp; technical services - Services professionnels, scientifiques et techniques</b>													
	2002	855.35	854.75	858.76	845.62	856.36	860.99	865.50	873.30	879.64	886.69	891.48	899.82
	2003	906.06	907.21	887.75	890.28	870.20	890.46	897.69	888.38	902.54	897.42	899.33	918.00
	2004	906.67	914.96	913.54	915.29	913.39	937.50	922.96	917.96	913.19	918.93	909.48	929.81

**Table 2**  
**Seasonally Adjusted Estimates of Average Weekly Earnings**  
**(including overtime), for All Employees, for Selected Industries,**  
**Canada, Provinces and Territories.**

(Continued - suite)

**Tableau 2**  
**Estimations désaisonnalisées de la rémunération hebdomadaire**  
**moyenne (avec surtemps), pour l'ensemble des salariés, pour**  
**une sélection d'industries, Canada, provinces et territoires.**

NAICS 2002	Industry	Jan. - Janv.	Feb. - Fév.	March - Mars	April - Avril	May - Mai	June - Juin	July - Juillet	August - Août	Sept. - Sept.	Oct. - Oct.	Nov. - Nov.	Dec. - Déc.
<b>BRITISH COLUMBIA - COLOMBIE-BRITANNIQUE</b>													
54	<b>Professional, scientific &amp; technical services - Services professionnels, scientifiques et techniques</b>												
	2005	\$916.99	\$915.45	\$925.09	\$911.70	\$940.12	\$949.60	\$949.92	\$949.18	\$941.59	\$941.31	\$938.03	\$932.44
	2006	943.09	934.11	927.16	926.46	923.39	940.41	950.49	940.33	..	..	..	..
55	<b>Management of companies &amp; enterprises - Gestion de sociétés et d'entreprises</b>												
	2002	847.60	848.96	846.96	845.77	856.49	854.71	856.98	859.52	861.13	863.04	863.79	865.00
	2003	869.35	866.85	871.48	867.48	836.26	867.97	860.40	838.37	831.02	818.89	820.88	844.66
	2004	795.01	823.77	830.31	827.28	786.15	829.07	799.04	790.02	804.16	794.46	826.93	836.59
	2005	825.47	828.06	825.46	921.15	916.21	935.35	981.82	950.69	970.94	977.91	982.36	1,005.13
	2006	1,034.15	1,061.01	1,036.97	1,023.81	1,027.35	1,018.28	1,027.61	977.94	..	..	..	..
56	<b>Admin. &amp; support, waste management. &amp; remediation services - Services admin., soutien, gestion des déchets, assainissem.</b>												
	2002	549.49	549.78	547.98	548.89	550.06	550.89	551.15	551.24	551.11	550.11	551.50	552.05
	2003	553.09	549.47	548.04	552.32	560.51	573.76	564.87	569.82	569.31	560.70	566.27	576.72
	2004	556.77	557.12	570.94	582.30	562.06	579.13	574.67	574.64	574.27	586.39	581.15	589.97
	2005	575.55	579.12	574.07	594.10	589.16	600.44	601.74	600.69	589.13	597.97	606.00	598.45
	2006	601.80	599.32	596.00	604.36	616.23	612.81	617.40	594.28	..	..	..	..
61	<b>Educational services - Services d'enseignement</b>												
	2002	679.78	721.65	719.92	726.28	729.52	750.96	785.91	777.90	752.23	762.60	750.60	763.45
	2003	758.63	753.52	748.43	789.87	764.54	755.23	718.72	727.44	752.91	767.23	796.45	764.06
	2004	802.54	839.34	811.57	786.87	802.87	791.89	765.06	784.20	787.97	778.97	780.42	788.94
	2005	782.13	777.48	787.25	794.40	803.31	801.50	834.72	839.86	863.54	854.73	856.53	877.87
	2006	891.30	888.67	893.80	929.32	899.63	872.60	858.84	825.26	..	..	..	..
62	<b>Health care &amp; social assistance - Soins de santé et assistance sociale</b>												
	2002	627.10	629.60	630.00	633.93	634.17	634.48	634.51	634.77	636.71	638.93	640.32	640.19
	2003	637.26	634.37	632.78	644.00	630.56	645.54	645.17	648.87	654.09	639.02	648.11	650.12
	2004	656.69	659.45	670.55	669.04	644.80	659.47	653.90	661.61	649.63	658.13	656.35	653.94
	2005	653.24	652.98	640.89	658.88	656.76	676.43	689.56	689.43	695.06	701.74	694.53	682.02
	2006	709.29	714.55	695.64	723.34	747.12	718.06	715.87	704.93	..	..	..	..
71	<b>Arts, entertainment &amp; recreation - Arts, spectacles et loisirs</b>												
	2002	467.75	463.27	471.49	468.21	464.97	461.08	452.25	448.34	451.83	446.39	444.95	440.86
	2003	429.27	426.46	420.37	420.65	427.25	429.82	439.41	432.48	422.36	422.57	419.73	423.34
	2004	422.50	425.29	415.30	423.81	406.65	416.33	426.45	430.64	420.01	429.59	431.38	425.20
	2005	419.26	425.94	425.33	419.11	427.52	427.91	421.52	418.10	438.60	441.75	446.53	439.15
	2006	432.17	421.42	438.82	439.20	447.28	451.05	437.07	428.73	..	..	..	..
72	<b>Accommodation &amp; food services - Hébergement et services de restauration</b>												
	2002	321.66	322.17	321.32	321.15	317.09	312.99	308.86	306.46	307.18	308.13	305.63	307.77
	2003	308.10	298.81	288.25	291.70	290.82	292.73	295.59	300.25	296.76	294.30	301.04	298.20
	2004	298.69	302.45	304.63	311.73	310.54	314.64	315.52	308.90	309.73	308.08	303.70	309.93
	2005	300.37	309.99	318.66	319.06	321.41	318.01	323.81	331.12	333.29	333.89	334.55	333.97
	2006	345.04	352.36	342.24	340.85	350.73	341.71	329.01	322.98	..	..	..	..
81	<b>Other services (except public administration) - Autres services, sauf les administrations publiques</b>												
	2002	539.00	541.69	541.74	544.57	543.55	541.01	543.90	543.97	544.58	545.71	545.67	547.03
	2003	545.17	541.08	544.89	549.47	549.80	549.03	553.53	554.41	548.75	552.24	554.07	560.91
	2004	553.07	564.49	568.65	568.47	558.22	575.72	566.68	573.37	559.05	569.30	565.76	577.78
	2005	566.53	568.02	571.17	579.10	583.18	591.84	583.15	590.38	581.41	586.91	585.27	580.77
	2006	586.81	579.63	580.26	589.42	605.81	598.64	587.00	573.00	..	..	..	..
91	<b>Public administration - Administrations publiques</b>												
	2002	872.13	875.34	878.37	888.43	892.12	879.63	891.49	884.93	888.95	889.66	890.21	880.56
	2003	870.55	866.51	863.73	866.72	878.82	869.73	878.65	867.42	867.88	891.34	868.43	878.43
	2004	878.20	874.46	871.26	874.76	878.29	870.33	880.59	892.99	897.54	884.36	872.47	889.18
	2005	885.59	890.28	887.13	900.45	901.16	883.94	891.94	902.31	903.88	901.79	908.06	913.56
	2006	905.80	914.70	933.43	916.75	912.84	935.15	915.44	933.35	..	..	..	..

Table 2

**Seasonally Adjusted Estimates of Average Weekly Earnings  
(including overtime), for All Employees, for Selected Industries,  
Canada, Provinces and Territories.**

(Continued - suite)

Tableau 2

**Estimations désaisonnalisées de la rémunération hebdomadaire  
moyenne (avec surtemps), pour l'ensemble des salariés, pour  
une sélection d'industries, Canada, provinces et territoires.**

NAICS 2002	Industry	Jan. - Janv.	Feb. - Fév.	March - Mars	April - Avril	May - Mai	June - Juin	July - Juillet	August - Août	Sept. - Sept.	Oct. - Oct.	Nov. - Nov.	Dec. - Déc.
SCIAN 2002	Industrie												
<b>YUKON</b>													
<b>11-91N Industrial aggregate (excluding unclassified) - Ensemble des industries sauf les entreprises non classifiées</b>													
	2002	\$769.22	\$768.30	\$762.81	\$768.47	\$770.16	\$769.03	\$758.76	\$755.92	\$757.79	\$766.09	\$762.42	\$772.53
	2003	766.78	763.31	761.04	761.80	776.12	788.59	775.00	770.40	780.10	755.89	759.02	752.24
	2004	768.82	795.60	783.05	792.01	773.84	769.14	780.40	805.15	798.60	802.66	805.79	806.53
	2005	807.04	804.32	811.73	808.02	816.30	814.19	830.96	825.76	826.67	835.88	839.68	840.53
	2006	862.36	856.20	862.44	861.34	868.38	853.43	845.30	839.78	..	..	..	..
<b>11-33N Goods producing industries - Branche productrice de biens</b>													
	2002	947.32	920.53	889.65	890.13	880.82	855.32	855.57	848.64	862.66	905.84	922.73	929.93
	2003	944.56	947.57	903.77	987.48	1,135.33	999.27	1,012.90	948.21	974.54	902.59	894.76	866.08
	2004	793.51	889.41	900.47	913.89	928.66	917.02	922.13	975.38	966.35	966.58	951.18	990.96
	2005	965.50	1,009.96	998.74	993.76	986.18	997.20	987.85	1,010.61	1,001.28	1,028.71	1,048.96	1,097.22
	2006	1,139.58	1,122.48	1,079.61	1,124.74	1,110.32	1,084.90	1,074.81	1,065.53	..	..	..	..
<b>41-91N Service producing industries - Branche productrice de services</b>													
	2002	753.11	753.92	749.16	756.05	762.66	762.98	753.56	749.16	750.22	755.76	748.93	759.55
	2003	750.00	748.11	746.62	741.43	744.83	764.69	746.65	749.96	760.41	744.33	748.47	744.82
	2004	761.55	785.46	769.84	778.78	760.97	754.31	767.50	785.32	781.43	787.66	793.86	792.76
	2005	791.21	787.65	793.76	789.09	800.58	791.43	815.00	803.58	806.27	815.80	819.03	811.13
	2006	829.88	826.23	832.46	828.74	838.50	822.87	812.54	801.03	..	..	..	..
<b>23 Construction - Construction</b>													
	2002	920.67	825.32	857.17	862.31	845.08	858.94	888.56	877.90	922.46	945.22	911.06	880.61
	2003	854.86	817.42	832.45	904.17	1,144.59	987.58	957.62	878.99	923.90	882.63	809.98	855.60
	2004	722.07	740.82	812.38	767.13	776.75	819.11	821.81	848.13	876.19	852.86	836.61	871.86
	2005	845.35	885.64	896.34	876.71	895.35	926.46	938.59	958.74	966.67	944.46	936.90	927.37
	2006	949.83	944.87	932.00	962.84	987.54	968.21	1,000.96	1,018.42	..	..	..	..
<b>41-45N Trade - Commerce</b>													
	2002	569.86	569.35	568.59	574.74	560.90	573.82	527.88	538.26	543.95	534.47	529.13	525.39
	2003	531.65	533.52	538.35	541.43	524.41	536.08	529.76	524.83	530.38	528.68	534.44	538.86
	2004	558.61	565.86	573.41	563.94	574.76	574.42	568.46	578.67	583.01	574.28	585.25	577.03
	2005	586.68	583.44	591.88	590.16	587.04	593.39	600.92	599.18	581.93	591.59	591.17	582.55
	2006	587.88	592.73	618.19	617.25	609.57	582.46	590.18	586.88	..	..	..	..
<b>44-45 Retail trade - Commerce de détail</b>													
	2002	488.35	489.04	487.96	487.12	484.42	485.68	473.66	476.72	477.13	475.48	469.38	468.50
	2003	472.93	473.61	478.36	479.56	465.46	471.81	471.42	458.40	471.30	475.24	478.17	476.79
	2004	485.98	486.15	489.48	486.51	486.84	491.72	498.44	507.80	507.56	503.74	508.54	502.69
	2005	506.92	502.77	514.01	515.35	510.96	529.01	532.89	533.38	516.60	525.36	526.32	513.93
	2006	511.89	511.57	531.07	530.97	527.68	522.41	528.19	529.48	..	..	..	..
<b>48-49 Transportation &amp; warehousing - Transport et entreposage</b>													
	2002	802.80	792.98	804.99	792.34	804.23	787.14	779.96	775.17	785.64	804.32	807.09	818.03
	2003	814.19	798.99	795.55	784.89	751.54	810.14	777.41	774.67	772.83	764.52	758.94	779.12
	2004	766.61	791.65	805.44	821.86	838.04	796.35	831.47	845.54	833.10	862.65	870.07	819.78
	2005	835.29	843.44	830.60	851.84	878.91	896.82	912.40	918.35	923.71	906.12	902.06	904.26
	2006	909.95	887.06	889.93	922.07	903.08	928.60	896.40	902.74	..	..	..	..
<b>52 Finance &amp; insurance - Finance et assurances</b>													
	2002	836.82	809.17	889.40	877.87	818.94	840.18	876.13	846.53	858.17	869.65	883.97	882.01
	2003	848.66	881.30	877.51	812.01	844.40	860.17	815.68	803.56	782.83	862.81	737.78	600.97
	2004	826.61	895.00	850.02	801.80	760.25	785.80	768.38	744.04	738.13	758.14	722.35	804.16
	2005	812.20	823.47	818.98	846.03	799.58	798.76	782.11	794.78	823.58	849.33	851.36	844.10
	2006	891.78	915.33	921.56	904.48	928.45	892.36	839.70	840.49	..	..	..	..
<b>54 Professional, scientific &amp; technical services - Services professionnels, scientifiques et techniques</b>													
	2002	866.14	871.13	770.41	791.05	777.27	797.48	800.78	748.56	731.64	789.95	737.34	896.50
	2003	700.34	773.51	764.80	803.13	817.68	916.00	830.56	808.50	785.84	790.36	759.65	858.63
	2004	817.20	834.64	808.00	800.78	885.95	909.09	868.95	891.04	855.41	795.67	812.32	815.59
	2005	802.46	802.00	810.23	839.21	852.20	889.66	906.24	924.62	920.71	920.30	897.25	901.60
	2006	912.53	901.53	898.59	895.43	891.88	925.77	953.03	926.06	..	..	..	..
<b>56 Admin. &amp; support, waste managemt. &amp; remediation services - Services admin., soutien, gestion des déchets, assainissem.</b>													
	2002	612.86	615.82	619.92	619.63	624.92	618.32	622.91	616.35	609.06	595.46	602.67	594.55
	2003	596.28	581.59	580.26	607.30	615.99	620.13	611.58	576.14	597.67	587.53	614.13	606.55
	2004	612.93	636.33	616.71	610.52	598.40	612.13	607.15	615.62	619.51	612.92	623.83	627.77

**Table 2**  
**Seasonally Adjusted Estimates of Average Weekly Earnings**  
**(including overtime), for All Employees, for Selected Industries,**  
**Canada, Provinces and Territories.**

**Tableau 2**  
**Estimations désaisonnalisées de la rémunération hebdomadaire**  
**moyenne (avec surtemps), pour l'ensemble des salariés, pour**  
**une sélection d'industries, Canada, provinces et territoires.**

(Continued - suite)

NAICS 2002	Industry	Jan. - Janv.	Feb. - Fév.	March - Mars	April - Avril	May - Mai	June - Juin	July - Juillet	August - Août	Sept. - Sept.	Oct. - Oct.	Nov. - Nov.	Dec. - Déc.
<b>YUKON</b>													
56	<b>Admin. &amp; support, waste managemt. &amp; remediation services - Services admin., soutien, gestion des déchets, assainissem.</b>												
	2005	\$620.55	\$616.03	\$630.10	\$646.91	\$607.41	\$574.37	\$624.11	\$614.43	\$620.00	\$621.55	\$616.18	\$611.12
	2006	595.78	586.40	588.40	592.66	594.95	609.06	621.71	639.75	..	..	..	..
61	<b>Educational services - Services d'enseignement</b>												
	2002	948.66	974.08	975.78	972.83	964.00	975.54	955.38	945.23	936.56	960.40	968.17	965.68
	2003	946.37	895.60	872.17	835.23	860.09	861.06	770.08	815.96	803.47	767.42	757.89	778.95
	2004	774.83	807.99	796.32	806.66	775.28	748.67	799.58	854.67	811.99	818.35	822.65	795.96
	2005	834.23	826.28	844.67	872.95	919.28	942.90	936.30	957.78	986.56	969.33	984.78	975.89
	2006	983.26	1,003.51	1,017.20	1,035.72	1,037.76	978.64	981.31	938.61	..	..	..	..
62	<b>Health care &amp; social assistance - Soins de santé et assistance sociale</b>												
	2002	695.77	693.36	706.28	708.47	701.15	714.79	728.02	727.25	738.83	736.12	729.41	729.73
	2003	724.74	715.21	715.92	706.61	690.41	741.47	721.91	731.15	778.68	750.04	732.56	791.01
	2004	757.40	774.04	807.73	780.53	772.20	809.02	775.62	808.86	805.49	780.34	828.81	833.65
	2005	823.03	785.29	793.11	783.80	845.01	793.41	915.45	811.98	779.18	802.59	821.50	795.00
	2006	826.94	849.11	828.16	855.54	874.54	821.52	878.88	853.07	..	..	..	..
72	<b>Accommodation &amp; food services - Hébergement et services de restauration</b>												
	2002	408.81	398.72	396.21	394.68	403.21	402.09	388.58	383.78	384.38	391.58	390.74	396.68
	2003	394.92	399.66	390.44	409.06	378.62	398.26	426.46	428.25	443.35	435.58	413.28	412.74
	2004	407.06	418.47	437.05	430.04	414.41	420.42	416.41	438.11	443.26	450.73	478.47	466.48
	2005	484.11	483.68	499.85	496.15	511.83	497.86	502.66	504.91	498.84	490.72	507.83	504.89
	2006	499.68	500.33	486.27	492.06	513.50	505.11	494.10	480.26	..	..	..	..
81	<b>Other services (except public administration) - Autres services, sauf les administration publiques</b>												
	2002	504.91	505.99	506.59	503.97	503.75	498.76	492.59	495.00	501.89	510.11	519.09	527.77
	2003	526.74	499.70	499.17	480.63	503.84	535.76	537.33	582.83	584.65	582.05	562.72	572.51
	2004	577.37	593.47	610.21	570.84	534.07	565.94	547.03	577.00	591.03	554.84	558.23	575.30
	2005	562.95	573.10	618.72	575.84	565.36	566.85	589.61	602.42	605.74	604.68	598.49	592.41
	2006	613.75	600.44	604.40	597.15	617.53	615.80	630.43	606.22	..	..	..	..
91	<b>Public administration - Administrations publiques</b>												
	2002	910.10	913.98	905.79	918.15	917.71	919.91	917.51	911.97	909.13	908.56	899.54	919.93
	2003	922.78	916.87	945.02	933.20	963.18	962.49	935.76	944.48	955.22	924.80	961.34	939.90
	2004	961.17	981.99	943.87	997.71	947.98	951.76	969.30	981.77	975.16	997.05	979.85	995.15
	2005	969.57	967.63	988.47	970.80	954.68	962.80	991.17	972.55	974.76	978.69	982.60	980.25
	2006	1,045.45	997.56	1,011.06	989.37	995.21	988.63	976.05	968.26	..	..	..	..

Employment, earnings and hours, 2006  
 Statistics Canada - Cat. No. 72-002-XIB

Emploi, gains et durée du travail, 2006  
 Statistique Canada - n° 72-002-XIB au cat.

---

## Table 3

## Tableau 3

---

**Fixed-weighted Indexes (1996=100) of Average Hourly Earnings, for All Employees, for Selected Industries, Canada, Provinces and Territories, (2002-2006).**

**L'indice à pondération fixe (1996=100) de la rémunération horaire moyenne, pour l'ensemble des salariés, pour une sélection d'industries, Canada, provinces et territoires, (2002-2006).**

---

The fixed-weighted index of average hourly earnings decreased in August and stood at 122.2 while the year over year gain is 1.3 percent.

L'indice à pondération fixe de la rémunération horaire moyenne a baissé en août pour s'établir à 122,2, alors que la croissance d'une année à l'autre a été de 1,3 %.

---

	<b>Page</b>
<b>Canada</b>	<b>67</b>
<b>Provinces and Territories / Provinces et territoires</b>	<b>69</b>



**Table 3**  
**Fixed-weighted Indexes (1996=100) of Average Hourly**  
**Earnings (excluding overtime) for All Employees, for**  
**Selected Industries, Canada, Provinces and Territories.**

**Tableau 3**  
**Indices à pondération fixe (1996=100) de la rémunération horaire**  
**moyenne (sauf surtemps), pour l'ensemble des salariés, pour une**  
**sélection d'industries, Canada, provinces et territoires.**

NAICS 2002	Industry	Jan.	Feb.	March	April	May	June	July	August	Sept.	Oct.	Nov.	Dec.
SCIAN 2002	Industrie	Janv.	Fév.	Mars	Avril	Mai	Juin	Juillet	Août	Sept.	Oct.	Nov.	Déc.
<b>CANADA</b>													
<b>11-91N Industrial aggregate (excluding unclassified) - Ensemble des industries sauf les entreprises non classifiées</b>													
	2002	109.6	109.7	110.2	110.7	110.5	110.5	110.9	110.9	110.5	110.5	110.4	110.4
	2003	110.7	110.4	111.3	111.8	112.0	112.1	112.5	112.0	112.1	112.4	112.7	115.4
	2004	114.5	114.6	114.4	114.6	115.5	116.3	116.0	116.0	115.8	115.9	116.1	118.3
	2005	117.4	117.8	118.5	119.0	119.2	120.7	120.4	120.6	119.8	120.4	120.6	121.4
	2006	121.5	122.0	121.1	121.5	121.0	122.5	122.1	122.2	..	..	..	..
<b>11-33N Goods producing industries - Branche productrice de biens</b>													
	2002	113.6	113.5	114.8	115.0	114.7	114.0	114.2	114.0	113.5	112.8	113.0	113.6
	2003	114.2	113.8	114.3	114.9	115.6	115.8	116.1	114.5	114.2	114.9	114.7	118.6
	2004	117.5	117.4	115.9	115.3	118.1	118.5	119.4	117.9	117.5	117.2	118.2	121.0
	2005	119.5	118.9	119.4	119.4	120.1	121.7	122.1	121.9	121.9	122.5	122.9	124.0
	2006	123.7	123.6	122.5	122.4	120.8	124.9	124.6	125.0	..	..	..	..
<b>41-91N Service producing industries - Branche productrice de services</b>													
	2002	108.0	108.2	108.4	109.1	108.8	109.2	109.7	109.7	109.3	109.6	109.4	109.2
	2003	109.3	109.1	110.1	110.6	110.6	110.7	111.1	111.0	111.3	111.4	112.0	114.1
	2004	113.3	113.5	113.8	114.3	114.6	115.4	114.7	115.2	115.1	115.4	115.3	117.3
	2005	116.6	117.3	118.1	118.8	118.9	120.4	119.7	120.2	119.0	119.5	119.7	120.4
	2006	120.7	121.4	120.6	121.1	121.1	121.5	121.2	121.1	..	..	..	..
<b>11 Forestry, logging &amp; support - Foresterie, exploitation et soutien</b>													
	2002	111.8	110.8	111.9	112.7	112.3	112.7	113.3	112.7	112.4	113.3	112.9	113.4
	2003	112.5	112.1	112.3	114.0	119.0	120.5	120.3	115.8	115.7	112.9	113.7	116.1
	2004	113.2	112.4	115.4	112.9	120.4	123.9	122.6	121.8	116.4	119.0	119.5	121.7
	2005	120.8	119.6	119.8	126.1	128.9	128.9	130.9	127.0	131.3	132.3	129.1	123.2
	2006	121.9	121.8	129.2	134.2	129.3	132.4	135.6	134.2	..	..	..	..
<b>21 Mining &amp; oil &amp; gas extraction - Extraction minière et extraction de pétrole et de gaz</b>													
	2002	110.1	109.9	110.5	110.9	110.6	110.2	110.4	110.7	110.2	109.7	109.4	109.7
	2003	110.9	111.4	108.8	112.2	115.0	112.9	116.6	113.6	112.2	113.6	109.7	114.0
	2004	112.2	110.8	110.1	114.6	115.3	117.1	121.1	125.2	128.0	129.3	125.1	126.5
	2005	128.9	119.4	119.4	117.6	121.7	124.9	123.3	127.5	132.8	131.6	135.2	141.3
	2006	140.8	140.4	139.4	139.1	137.7	141.2	134.6	134.5	..	..	..	..
<b>22 Utilities - Services publics</b>													
	2002	119.0	119.2	116.5	117.3	117.3	113.7	113.0	113.8	112.2	113.4	109.9	114.4
	2003	117.7	116.3	115.8	116.9	120.1	119.6	122.9	121.0	115.1	126.6	112.8	126.6
	2004	136.0	132.3	123.4	124.5	120.4	117.6	117.9	122.2	120.9	116.1	120.0	120.1
	2005	126.4	127.2	126.4	126.7	122.0	120.1	119.6	119.1	119.0	118.7	118.3	121.3
	2006	124.8	123.8	121.8	123.3	121.7	123.1	123.0	121.2	..	..	..	..
<b>23 Construction - Construction</b>													
	2002	107.3	106.5	107.7	106.9	107.6	108.3	108.4	107.8	104.5	102.2	103.9	105.0
	2003	105.8	103.9	107.3	107.3	106.8	107.8	102.6	105.0	106.9	106.6	105.6	111.7
	2004	109.3	107.2	108.9	100.4	110.5	110.8	109.9	106.5	105.3	106.1	109.0	111.6
	2005	112.5	106.7	110.5	112.0	109.6	111.1	112.1	111.3	111.4	113.0	112.7	115.1
	2006	113.5	112.7	108.9	107.8	98.7	114.3	112.8	114.0	..	..	..	..
<b>31-33 Manufacturing - Fabrication</b>													
	2002	115.3	115.5	117.2	117.6	116.9	116.0	116.4	116.1	116.4	116.0	116.1	116.3
	2003	116.7	116.6	116.8	117.2	117.7	117.9	119.2	116.8	116.3	116.6	117.8	120.6
	2004	119.2	120.1	117.9	119.0	120.2	120.6	121.9	119.9	119.6	119.1	119.8	123.1
	2005	120.0	121.7	121.4	120.9	122.3	124.1	124.6	124.2	123.5	124.2	124.6	125.0
	2006	124.9	125.1	124.5	124.3	124.9	126.1	126.5	127.0	..	..	..	..
<b>Non-durable goods - Biens non durables</b>													
	2002	112.5	112.8	112.9	113.2	112.6	112.8	113.2	113.6	113.6	113.0	113.5	113.6
	2003	114.0	113.1	113.9	113.8	113.3	113.5	114.6	113.2	112.7	112.5	115.3	116.2
	2004	116.6	118.4	115.3	117.0	117.9	118.1	119.0	117.3	118.3	117.5	116.9	118.5
	2005	117.7	120.9	119.1	117.7	119.7	120.4	122.4	121.6	121.8	122.3	122.3	120.7
	2006	124.1	121.9	121.2	121.8	122.2	122.3	122.4	123.5	..	..	..	..
<b>Durable goods - Biens durables</b>													
	2002	117.2	117.4	120.2	120.6	119.9	118.2	118.5	117.7	118.3	118.0	117.9	118.1
	2003	118.6	119.1	118.8	119.5	120.7	120.9	122.3	119.2	118.7	119.4	119.6	123.6
	2004	121.0	121.3	119.7	120.3	121.8	122.3	123.9	121.7	120.6	120.2	121.8	126.2

**Table 3**  
**Fixed-weighted Indexes (1996=100) of Average Hourly**  
**Earnings (excluding overtime) for All Employees, for**  
**Selected Industries, Canada, Provinces and Territories.**

(Continued - suite)

**Tableau 3**  
**Indices à pondération fixe (1996=100) de la rémunération horaire**  
**moyenne (sauf surtemps), pour l'ensemble des salariés, pour une**  
**sélection d'industries, Canada, provinces et territoires.**

NAICS 2002	Industry	Jan. - Janv.	Feb. - Fév.	March - Mars	April - Avril	May - Mai	June - Juin	July - Juillet	August - Août	Sept. - Sept.	Oct. - Oct.	Nov. - Nov.	Dec. - Déc.
SCIAN 2002	Industrie												
<b>CANADA</b>													
<b>Durable goods - Biens durables</b>													
	2005	121.6	122.2	123.1	123.2	124.1	126.6	126.1	126.0	124.7	125.5	126.1	127.9
	2006	125.5	127.2	126.7	126.1	126.8	128.8	129.4	129.4	..	..	..	..
<b>41-45N Trade - Commerce</b>													
	2002	109.9	110.2	110.6	110.5	111.0	111.1	111.6	111.5	111.1	111.2	111.4	111.4
	2003	111.6	111.4	111.6	112.8	112.9	114.5	116.1	113.9	113.7	114.3	114.3	115.8
	2004	116.0	115.7	115.5	116.0	114.4	116.2	116.2	118.1	117.2	116.4	116.2	117.9
	2005	117.0	117.4	117.9	118.8	118.5	120.1	121.9	121.1	121.0	121.6	122.4	123.6
	2006	125.2	125.3	124.7	125.4	125.0	125.3	123.9	125.2	..	..	..	..
<b>41 Wholesale Trade - Commerce de gros</b>													
	2002	106.8	107.2	107.4	107.1	108.4	108.2	108.8	108.9	108.4	108.8	108.8	109.1
	2003	108.7	108.0	108.4	109.3	109.1	111.8	114.1	111.9	110.4	110.6	110.6	111.8
	2004	109.4	108.9	108.4	108.8	106.9	107.9	109.1	110.2	109.7	109.6	109.1	109.6
	2005	110.0	111.6	111.7	112.4	113.0	114.3	118.0	116.9	116.5	118.0	117.9	119.5
	2006	121.8	122.8	121.2	120.9	121.4	121.8	120.6	122.3	..	..	..	..
<b>44-45 Retail trade - Commerce de détail</b>													
	2002	112.9	112.9	113.6	113.7	113.4	113.8	114.2	113.9	113.6	113.5	113.8	113.5
	2003	114.3	114.5	114.5	116.0	116.3	117.0	118.0	115.7	116.7	117.7	117.8	119.6
	2004	122.1	122.0	122.1	122.8	121.4	123.9	122.8	125.5	124.3	122.7	122.9	125.7
	2005	123.6	122.8	123.7	124.8	123.6	125.5	125.5	125.0	125.2	125.1	126.7	127.5
	2006	128.3	127.5	127.9	129.5	128.3	128.5	127.0	127.9	..	..	..	..
<b>48-49 Transportation &amp; warehousing - Transport et entreposage</b>													
	2002	109.8	110.0	111.1	109.9	109.9	109.2	109.0	108.5	109.0	110.2	109.7	110.3
	2003	110.7	115.3	118.1	117.7	113.7	117.6	116.2	114.9	114.5	108.2	108.4	109.8
	2004	108.8	109.8	107.3	106.8	110.3	111.1	109.5	109.3	108.8	109.4	113.3	115.8
	2005	116.8	115.7	117.6	119.0	121.2	120.7	117.8	115.7	114.8	116.3	114.5	115.5
	2006	116.5	117.8	115.5	115.6	113.9	116.4	115.0	116.3	..	..	..	..
<b>51 Information &amp; cultural industries - Industrie de l'information et industrie culturelle</b>													
	2002	109.8	111.0	109.4	109.3	109.7	110.7	111.1	110.1	110.6	111.6	111.8	111.7
	2003	111.9	110.7	113.3	111.9	114.1	111.5	111.5	110.3	109.0	110.6	109.3	111.0
	2004	111.9	109.6	109.3	110.9	110.3	110.8	109.9	106.7	107.4	108.2	107.4	109.0
	2005	110.2	109.9	110.1	111.3	113.5	123.9	128.0	130.5	129.8	131.5	130.9	131.4
	2006	133.8	133.9	131.5	128.5	127.9	129.3	129.0	130.5	..	..	..	..
<b>52 Finance &amp; insurance - Finance et assurances</b>													
	2002	111.8	111.4	111.4	113.6	112.1	111.8	111.9	111.2	112.5	112.2	112.3	111.8
	2003	115.3	115.4	114.8	115.5	114.4	112.2	112.3	113.5	114.3	115.2	115.8	116.7
	2004	115.6	116.5	116.2	117.0	116.9	118.4	119.5	116.3	118.0	119.0	119.4	121.0
	2005	123.5	123.4	126.3	126.5	127.4	128.7	128.4	126.2	127.6	126.6	124.9	127.7
	2006	127.0	126.6	127.8	129.8	128.9	129.5	129.5	129.9	..	..	..	..
<b>53 Real estate &amp; rental &amp; leasing - Services immobiliers et services de location et de location à bail</b>													
	2002	110.0	113.0	112.4	114.4	112.0	111.0	106.9	107.2	109.0	109.0	110.4	112.2
	2003	107.6	110.3	111.2	117.9	117.3	112.3	114.1	113.2	113.1	111.7	112.6	114.3
	2004	113.5	116.4	115.8	118.3	114.9	115.7	114.0	113.5	115.6	112.8	115.1	121.2
	2005	121.4	118.0	120.7	123.8	105.9	109.3	106.1	112.5	112.4	113.8	114.7	115.4
	2006	118.3	122.5	119.2	125.2	123.4	119.9	117.8	115.5	..	..	..	..
<b>54 Professional, scientific &amp; technical services - Services professionnels, scientifiques et techniques</b>													
	2002	111.5	112.1	111.3	113.3	111.7	111.0	109.7	109.6	108.5	109.0	109.2	108.9
	2003	110.3	111.1	112.2	113.5	112.1	111.6	113.8	112.2	113.4	114.6	113.3	116.9
	2004	116.1	114.9	115.8	117.5	115.0	116.4	116.8	115.9	115.7	118.9	119.1	118.5
	2005	117.8	121.2	123.1	124.3	122.9	124.0	126.5	126.6	121.3	121.8	119.4	117.2
	2006	117.9	119.1	118.7	119.1	117.5	118.0	120.5	119.8	..	..	..	..
<b>55 Management of companies &amp; enterprises - Gestion de sociétés et d'entreprises</b>													
	2002	81.1	81.3	81.0	81.2	80.9	81.5	82.5	82.9	83.2	83.7	83.7	84.0
	2003	83.9	82.9	82.2	81.6	84.5	87.6	85.3	83.5	88.4	90.3	93.1	95.0
	2004	97.0	93.9	101.4	98.5	90.5	97.5	91.5	88.7	101.0	98.2	99.9	100.5
	2005	103.1	112.8	108.7	114.8	117.6	115.2	118.9	118.4	117.6	125.7	120.7	123.0
	2006	122.6	124.8	112.5	112.5	113.8	106.4	116.7	113.2	..	..	..	..

**Table 3**  
**Fixed-weighted Indexes (1996=100) of Average Hourly**  
**Earnings (excluding overtime) for All Employees, for**  
**Selected Industries, Canada, Provinces and Territories.**

(Continued - suite)

**Tableau 3**  
**Indices à pondération fixe (1996=100) de la rémunération horaire**  
**moyenne (sauf surtemps), pour l'ensemble des salariés, pour une**  
**sélection d'industries, Canada, provinces et territoires.**

NAICS 2002	Industry	Jan.	Feb.	March	April	May	June	July	August	Sept.	Oct.	Nov.	Dec.
SCIAN 2002	Industrie	Janv.	Fév.	Mars	Avril	Mai	Juin	Juillet	Août	Sept.	Oct.	Nov.	Déc.
<b>CANADA</b>													
56	<b>Admin. &amp; support, waste managemt. &amp; remediation services - Services admin., soutien, gestion des déchets, assainissem.</b>												
	2002	116.5	117.0	116.8	116.5	116.7	117.1	117.6	117.5	117.5	116.9	115.8	118.3
	2003	118.2	118.8	119.4	115.9	122.0	120.6	121.1	118.5	117.4	118.8	119.2	125.7
	2004	122.9	123.8	122.7	126.0	126.6	127.2	125.2	125.7	122.5	126.7	124.6	124.3
	2005	125.9	127.1	126.0	124.4	125.3	127.7	125.1	123.2	122.7	122.0	125.8	129.8
	2006	131.4	128.0	128.0	126.9	124.2	125.4	121.7	124.0	..	..	..	..
61	<b>Educational services - Services d'enseignement</b>												
	2002	88.0	87.8	87.6	89.6	90.4	94.6	98.3	100.4	96.2	96.1	95.1	95.7
	2003	94.5	91.9	93.3	92.6	93.3	94.3	92.6	96.5	95.7	95.2	97.4	99.1
	2004	98.2	98.6	99.3	97.3	101.1	101.9	98.0	103.1	102.2	98.3	97.1	99.8
	2005	100.2	100.4	101.6	101.8	103.5	105.0	101.1	105.8	102.6	102.5	102.7	102.4
	2006	100.8	102.7	102.3	104.1	105.8	106.1	105.4	104.2	..	..	..	..
62	<b>Health care &amp; social assistance - Soins de santé et assistance sociale</b>												
	2002	112.2	112.7	113.4	113.5	113.5	113.7	112.9	113.2	113.8	113.9	113.7	112.8
	2003	111.2	109.3	112.0	113.6	113.7	113.3	114.8	117.4	118.1	118.6	120.9	122.9
	2004	121.1	121.6	122.2	122.1	123.5	124.6	124.6	125.9	124.2	125.9	126.1	127.3
	2005	123.3	124.7	125.0	126.0	125.5	127.0	125.9	126.1	123.9	123.2	125.3	125.4
	2006	125.8	126.3	125.6	124.2	125.0	125.9	126.3	125.5	..	..	..	..
71	<b>Arts, entertainment &amp; recreation - Arts, spectacles et loisirs</b>												
	2002	118.4	118.0	118.8	114.9	114.5	114.9	112.4	111.7	110.9	111.8	112.5	116.2
	2003	117.3	118.6	115.0	111.2	110.0	105.9	106.4	109.3	112.9	118.9	117.4	116.9
	2004	113.3	117.8	113.3	113.5	119.5	114.1	113.5	109.9	109.2	113.4	116.8	121.4
	2005	120.9	123.7	122.8	122.4	119.7	117.8	106.0	106.9	108.6	109.0	112.3	116.2
	2006	116.3	120.8	117.6	113.3	116.2	115.9	114.3	112.6	..	..	..	..
72	<b>Accommodation &amp; food services - Hébergement et services de restauration</b>												
	2002	112.1	111.2	112.6	112.6	109.0	105.9	106.5	106.1	105.9	105.5	105.6	105.1
	2003	104.9	101.8	102.6	102.7	102.6	103.9	99.8	98.4	102.8	101.6	100.9	100.4
	2004	100.7	101.6	105.2	110.1	107.0	108.0	108.1	107.3	110.3	108.8	109.7	111.1
	2005	109.5	110.0	110.9	113.3	113.5	113.2	113.7	114.8	115.2	114.5	115.2	114.7
	2006	116.0	116.6	114.0	113.9	116.1	114.8	111.9	112.1	..	..	..	..
81	<b>Other services (except public administration) - Autres services, sauf les administrations publiques</b>												
	2002	107.7	108.5	108.6	108.1	108.2	108.2	108.6	107.8	107.7	108.2	108.1	107.6
	2003	108.1	107.9	107.2	109.1	108.8	107.5	108.5	107.3	107.5	106.9	107.1	110.9
	2004	111.5	109.6	114.1	115.4	115.8	112.3	115.9	115.5	115.2	116.9	116.5	121.6
	2005	117.0	116.5	116.6	115.3	118.3	120.2	116.7	118.7	117.9	121.2	119.2	121.1
	2006	118.6	119.1	118.1	119.7	118.6	120.9	118.2	117.3	..	..	..	..
91	<b>Public administration - Administrations publiques</b>												
	2002	116.0	115.7	115.8	117.9	118.2	117.7	118.6	117.9	119.1	119.9	119.8	116.8
	2003	117.9	119.4	120.4	121.5	121.0	121.0	121.8	120.1	120.4	121.5	122.2	125.4
	2004	124.1	125.3	124.5	125.0	125.3	125.6	124.4	123.4	124.6	126.3	123.9	127.9
	2005	126.5	127.2	127.3	126.8	126.1	126.3	125.7	125.0	125.8	127.3	128.1	128.7
	2006	128.0	129.6	130.2	131.9	133.2	133.1	134.1	133.1	..	..	..	..
<b>NEWFOUNDLAND AND LABRADOR - TERRE-NEUVE ET LABRADOR</b>													
11-91N	<b>Industrial aggregate (excluding unclassified) - Ensemble des industries sauf les entreprises non classifiées</b>												
	2002	114.2	114.8	114.2	113.5	113.6	114.1	115.2	115.7	116.0	117.0	117.2	116.7
	2003	117.3	116.0	116.1	119.5	118.8	117.9	118.9	119.3	118.9	119.7	121.9	124.2
	2004	123.9	123.8	123.7	122.8	125.2	125.4	126.5	125.1	125.4	125.4	125.7	127.1
	2005	127.3	125.8	126.3	125.9	127.8	130.0	130.5	130.5	130.9	132.5	133.0	134.3
	2006	134.3	133.9	133.2	135.5	134.6	135.4	134.7	134.3	..	..	..	..
<b>PRINCE EDWARD ISLAND - ÎLE-DU-PRINCE-ÉDOUARD</b>													
11-91N	<b>Industrial aggregate (excluding unclassified) - Ensemble des industries sauf les entreprises non classifiées</b>												
	2002	113.0	112.7	113.7	112.9	113.3	113.9	115.9	114.8	114.7	115.9	116.2	117.0
	2003	116.2	116.2	115.9	117.8	117.8	118.7	117.4	117.6	117.8	118.3	119.9	121.7
	2004	120.3	119.5	118.8	117.5	119.3	119.3	121.2	120.7	119.9	122.0	121.0	126.1

**Table 3**  
**Fixed-weighted Indexes (1996=100) of Average Hourly Earnings (excluding overtime) for All Employees, for Selected Industries, Canada, Provinces and Territories.**

(Continued - suite)

**Tableau 3**  
**Indices à pondération fixe (1996=100) de la rémunération horaire moyenne (sauf surtemps), pour l'ensemble des salariés, pour une sélection d'industries, Canada, provinces et territoires.**

NAICS 2002	Industry	Jan. - Janv.	Feb. - Fév.	March - Mars	April - Avril	May - Mai	June - Juin	July - Juillet	August - Août	Sept. - Sept.	Oct. - Oct.	Nov. - Nov.	Dec. - Déc.
<b>PRINCE EDWARD ISLAND - ÎLE-DU-PRINCE-ÉDOUARD</b>													
<b>11-91N Industrial aggregate (excluding unclassified) - Ensemble des industries sauf les entreprises non classifiées</b>													
	2005	123.3	120.7	124.2	126.3	126.8	130.7	133.0	128.6	133.9	132.7	136.1	135.8
	2006	137.7	138.2	136.7	135.3	134.7	137.8	134.3	134.6	..	..	..	..
<b>NOVA SCOTIA - NOUVELLE-ÉCOSSE</b>													
<b>11-91N Industrial aggregate (excluding unclassified) - Ensemble des industries sauf les entreprises non classifiées</b>													
	2002	115.7	115.9	115.4	115.5	116.0	115.8	117.2	117.1	116.0	116.8	116.6	116.4
	2003	116.3	115.6	116.1	116.7	116.4	116.6	116.9	117.0	116.1	116.8	117.3	119.8
	2004	119.3	119.5	119.7	120.1	121.2	122.2	122.9	122.3	121.7	121.8	122.1	125.5
	2005	124.8	124.9	125.3	124.5	124.5	127.4	127.4	127.0	126.4	125.9	126.0	127.2
	2006	126.9	126.8	125.4	125.5	125.6	128.1	127.3	129.1	..	..	..	..
<b>NEW BRUNSWICK - NOUVEAU-BRUNSWICK</b>													
<b>11-91N Industrial aggregate (excluding unclassified) - Ensemble des industries sauf les entreprises non classifiées</b>													
	2002	113.4	113.7	114.0	114.5	114.8	114.9	116.1	116.1	115.4	115.2	115.8	115.5
	2003	115.4	114.9	116.4	116.6	117.2	117.0	118.3	117.7	118.5	119.8	119.5	123.3
	2004	121.0	121.6	120.5	121.1	122.5	124.2	122.8	122.7	123.9	123.6	125.2	126.9
	2005	128.9	130.5	130.3	130.8	127.7	132.1	130.4	128.2	129.9	130.8	130.6	132.4
	2006	132.5	133.1	132.3	132.7	131.9	133.5	132.7	132.4	..	..	..	..
<b>QUÉBEC</b>													
<b>11-91N Industrial aggregate (excluding unclassified) - Ensemble des industries sauf les entreprises non classifiées</b>													
	2002	107.0	107.2	108.5	109.0	108.9	108.2	108.7	108.5	108.1	107.9	108.2	108.1
	2003	108.3	108.1	109.1	109.9	110.2	110.0	110.7	109.1	109.1	110.0	109.7	112.2
	2004	111.1	111.4	110.4	111.2	111.9	113.2	112.9	112.5	112.8	112.5	112.1	114.4
	2005	113.5	114.2	114.9	115.0	116.5	118.1	117.4	117.6	117.2	116.9	117.2	118.0
	2006	117.9	118.8	118.3	118.2	118.5	120.1	119.4	120.4	..	..	..	..
<b>ONTARIO</b>													
<b>11-91N Industrial aggregate (excluding unclassified) - Ensemble des industries sauf les entreprises non classifiées</b>													
	2002	109.3	109.5	109.7	110.5	109.9	110.5	110.7	110.6	110.3	110.3	110.1	110.1
	2003	110.5	109.9	110.9	110.9	111.3	111.5	111.9	111.2	111.5	112.1	112.5	115.0
	2004	114.2	114.0	113.8	114.3	114.8	115.3	115.3	114.9	114.7	114.8	114.9	117.3
	2005	116.1	116.6	117.6	118.3	117.9	119.7	119.3	119.8	118.8	119.5	119.6	120.4
	2006	120.3	120.7	119.8	120.0	119.6	120.7	120.9	120.7	..	..	..	..
<b>MANITOBA</b>													
<b>11-91N Industrial aggregate (excluding unclassified) - Ensemble des industries sauf les entreprises non classifiées</b>													
	2002	114.5	114.8	115.5	115.4	115.5	115.1	116.0	115.5	114.9	114.9	114.0	115.1
	2003	114.4	113.6	114.4	114.0	114.3	115.7	116.4	116.7	117.1	117.1	117.1	121.2
	2004	119.6	120.5	120.1	120.5	122.4	122.9	121.7	122.8	122.3	122.6	123.3	124.9
	2005	126.1	125.6	125.5	125.7	125.5	126.9	126.7	126.3	125.3	125.9	126.0	126.7
	2006	127.3	128.8	128.5	127.5	126.3	128.9	128.2	128.7	..	..	..	..
<b>SASKATCHEWAN</b>													
<b>11-91N Industrial aggregate (excluding unclassified) - Ensemble des industries sauf les entreprises non classifiées</b>													
	2002	111.4	110.9	110.9	111.4	110.8	110.2	109.7	112.7	111.2	110.5	110.8	110.1
	2003	111.9	112.4	113.0	113.4	112.9	113.0	113.4	114.9	115.3	114.0	115.5	117.6
	2004	117.0	118.9	118.4	117.4	119.0	118.9	118.4	122.5	120.3	119.8	120.3	122.9
	2005	122.6	122.5	123.2	123.2	123.6	125.3	124.4	125.3	123.5	124.9	124.9	125.3
	2006	126.5	126.5	125.7	126.6	125.5	127.1	125.8	124.7	..	..	..	..
<b>ALBERTA</b>													
<b>11-91N Industrial aggregate (excluding unclassified) - Ensemble des industries sauf les entreprises non classifiées</b>													
	2002	115.3	114.9	115.2	115.7	115.9	116.1	116.9	116.8	116.3	115.9	116.0	116.1
	2003	116.1	118.0	118.4	119.5	118.8	119.5	119.1	120.2	120.1	117.7	118.1	122.3
	2004	120.3	120.7	121.6	120.9	123.1	123.3	122.6	123.0	123.4	123.7	124.6	126.7
	2005	126.3	125.7	126.7	126.0	126.0	126.7	127.2	127.8	127.5	128.8	129.1	130.0

**Table 3**  
**Fixed-weighted Indexes (1996=100) of Average Hourly Earnings (excluding overtime) for All Employees, for Selected Industries, Canada, Provinces and Territories.**

(Continued - suite)

**Tableau 3**  
**Indices à pondération fixe (1996=100) de la rémunération horaire moyenne (sauf surtemps), pour l'ensemble des salariés, pour une sélection d'industries, Canada, provinces et territoires.**

NAICS 2002	Industry	Jan. - Janv.	Feb. - Fév.	March - Mars	April - Avril	May - Mai	June - Juin	July - Juillet	August - Août	Sept. - Sept.	Oct. - Oct.	Nov. - Nov.	Dec. - Déc.
SCIAN 2002	Industrie												
<b>ALBERTA</b>													
<b>11-91N Industrial aggregate (excluding unclassified) - Ensemble des industries sauf les entreprises non classifiées</b>													
	2006	131.1	130.6	129.2	130.0	128.7	131.4	130.7	131.1	..	..	..	..
<b>BRITISH COLUMBIA - COLOMBIE-BRITANNIQUE</b>													
<b>11-91N Industrial aggregate (excluding unclassified) - Ensemble des industries sauf les entreprises non classifiées</b>													
	2002	106.3	106.7	106.7	107.3	107.0	107.4	107.5	107.2	106.8	107.1	107.1	107.2
	2003	107.5	106.6	107.2	108.3	108.5	108.6	108.2	108.3	108.4	108.8	109.9	111.3
	2004	111.5	111.6	111.9	111.5	112.9	113.8	113.1	113.5	112.3	113.2	113.7	115.2
	2005	114.0	114.1	114.4	116.1	116.6	117.1	117.0	117.0	115.1	116.0	116.3	116.8
	2006	117.2	118.3	116.8	118.2	117.4	118.3	117.3	116.6	..	..	..	..
<b>YUKON</b>													
<b>11-91N Industrial aggregate (excluding unclassified) - Ensemble des industries sauf les entreprises non classifiées</b>													
	2002	109.5	110.2	108.7	108.6	107.4	108.4	107.3	107.1	107.2	107.3	107.7	110.2
	2003	110.5	111.0	106.5	114.5	115.7	114.2	110.5	112.4	112.4	111.8	112.1	107.3
	2004	108.1	113.9	111.6	109.4	110.9	111.7	108.4	108.7	110.6	112.6	113.3	113.1
	2005	112.6	113.6	113.5	114.3	112.4	117.3	118.3	115.9	116.3	116.0	116.0	116.3
	2006	116.7	118.1	115.5	117.7	117.3	118.8	119.1	117.5	..	..	..	..
<b>NORTHWEST TERRITORIES AND NUNAVUT - TERRITOIRES DU NORD-OUEST ET NUNAVUT</b>													
<b>11-91N Industrial aggregate (excluding unclassified) - Ensemble des industries sauf les entreprises non classifiées</b>													
	2002	117.2	118.0	118.3	117.5	122.0	118.5	119.2	120.0	118.6	119.0	119.1	120.4
	2003	122.4	120.7	122.5	122.1	123.2	123.3	121.7	122.0	123.5	123.5	125.8	130.1
	2004	130.5	131.7	128.4	125.2	128.2	130.1	129.8	130.6	132.6	133.3	132.3	135.1
	2005	133.5	134.4	135.7	136.0	136.2	140.7	139.2	140.1	139.4	139.1	138.5	139.1
	2006	143.2	142.7	142.5	142.2	140.8	141.3	140.7	138.1	..	..	..	..

Employment, earnings and hours, 2006  
 Statistics Canada - Cat. No. 72-002-XIB

Emploi, gains et durée du travail, 2006  
 Statistique Canada - n° 72-002-XIB au cat.

---

## Table 4

## Tableau 4

---

**Number of Industries Showing Year-Over-Year Increases in Employment, for Selected Industries, Canada, (2002-2006).**

**Nombre d'industries démontrant des augmentations d'emploi d'une année à l'autre, pour une sélection d'industries, Canada (2002-2006).**

---

In August, the number of industries recording year over year employment increases decreased slightly to 500 industries (57 % of the total number of industries). The goods-producing industries that increased went up from 159 to 166 industries since last month and the service-producing industries that increased decreased from 343 to 327 for the same period.

En août, le nombre d'industries dont l'emploi augmente d'une année à l'autre a diminué à 500 industries (57 % du nombre total d'industries). Les industries de la branche productrice de biens sont en hausses passant de 159 à 166 industries comparativement au mois précédant alors que les industries de la branche productrice de services diminuent passant de 343 à 327 industries au cours de la même période.

---

**Canada**

**Page**

**73**

---

**Table 4**  
**Number of Industries Showing Year-Over-Year Increases**  
**in Employment, for Selected Industries, Canada.**

**Tableau 4**  
**Nombre d'industries démontrant des augmentations d'emploi d'une**  
**année sur l'autre, pour une sélection d'industries, Canada.**

NAICS 2002	Industry	Jan. - Janv.	Feb. - Fév.	March - Mars	April - Avril	May - Mai	June - Juin	July - Juillet	August - Août	Sept. - Sept.	Oct. - Oct.	Nov. - Nov.	Dec. - Déc.	Average - Moyenne
SCIAN 2002	Industrie													
<b>11-91N Industrial aggregate (excluding unclassified) - Ensemble des industries sauf les entreprises non classifiées</b>														
	Total number of industries (2005) - Nombre total d'industries (2005)	874	875	875	874	874	874	875	876	875	875	876	875	876
	Number of industries increasing - Nombre d'industries augmentant													
	2002	488	498	524	559	559	551	567	578	561	560	577	586	579
	2003	559	550	524	507	533	491	500	456	439	472	437	454	500
	2004	446	419	419	437	402	463	463	446	507	446	471	445	447
	2005	437	481	464	463	463	472	464	464	455	446	473	481	464
	2006	482	500	517	508	526	508	508	500	..	..	..	..	..
<b>11-33N Goods producing industries - Branche productrice de biens</b>														
	Total number of industries (2005) - Nombre total d'industries (2005)	332	332	332	332	332	332	332	332	332	332	332	332	332
	Number of industries increasing - Nombre d'industries augmentant													
	2002	156	156	166	179	192	185	195	215	202	202	212	222	199
	2003	199	196	179	183	203	179	179	159	153	176	149	156	176
	2004	149	129	129	143	129	149	169	153	176	159	159	163	146
	2005	153	173	163	159	159	159	143	153	139	136	146	146	153
	2006	163	166	173	176	179	166	159	166	..	..	..	..	..
<b>41-91N Service producing industries - Branche productrice de services</b>														
	Total number of industries (2005) - Nombre total d'industries (2005)	542	543	543	542	542	542	543	544	543	543	544	543	544
	Number of industries increasing - Nombre d'industries augmentant													
	2002	329	335	352	374	369	370	374	365	354	359	369	364	376
	2003	362	352	347	325	331	316	316	294	283	299	287	304	328
	2004	293	292	287	292	276	308	298	293	325	293	314	287	294
	2005	282	310	304	304	309	315	305	320	310	326	331	316	316
	2006	321	338	343	332	348	343	343	327	..	..	..	..	..
<b>31-33 Manufacturing - Fabrication</b>														
	Total number of industries (2005) - Nombre total d'industries (2005)	259	259	259	259	259	259	259	259	259	259	259	259	259
	Number of industries increasing - Nombre d'industries augmentant													
	2002	119	122	122	137	153	148	153	166	158	158	166	176	153
	2003	153	148	137	137	150	127	132	111	106	127	106	111	124
	2004	98	85	83	91	83	101	122	106	127	109	117	114	96
	2005	109	132	122	114	117	109	96	106	93	91	96	101	106
	2006	117	114	119	122	124	117	114	117	..	..	..	..	..
<b>Non-durable goods - Biens non durables</b>														
	Total number of industries (2005) - Nombre total d'industries (2005)	126	126	126	126	126	126	126	126	126	126	126	126	126
	Number of industries increasing - Nombre d'industries augmentant													
	2002	66	63	60	64	74	69	72	79	77	76	82	87	76
	2003	76	69	63	67	71	62	66	58	48	62	48	53	63
	2004	42	43	37	39	37	48	55	48	58	47	49	47	45
	2005	42	60	53	50	49	47	43	44	39	38	39	39	45
	2006	44	38	43	47	52	48	50	55	..	..	..	..	..
<b>Durable goods - Biens durables</b>														
	Total number of industries (2005) - Nombre total d'industries (2005)	133	133	133	133	133	133	133	133	133	133	133	133	133
	Number of industries increasing - Nombre d'industries augmentant													
	2002	55	59	63	72	78	78	80	86	82	84	82	89	78
	2003	78	78	74	70	80	67	67	55	59	67	57	59	63
	2004	59	43	45	51	45	53	65	57	68	61	68	67	51
	2005	67	72	70	65	67	64	55	63	55	52	57	61	61
	2006	72	77	74	74	73	69	63	61	..	..	..	..	..
<b>41-45N Trade - Commerce</b>														
	Total number of industries (2005) - Nombre total d'industries (2005)	147	147	147	147	147	147	147	147	147	147	147	147	147
	Number of industries increasing - Nombre d'industries augmentant													
	2002	72	82	85	93	101	103	100	101	96	103	107	101	104
	2003	110	93	93	88	94	82	76	71	63	71	63	68	79
	2004	63	68	68	66	59	72	68	68	79	68	82	75	71
	2005	76	87	79	79	79	76	82	76	85	81	78	79	76
	2006	71	79	88	79	90	90	85	84	..	..	..	..	..

**Table 4**  
**Number of Industries Showing Year-Over-Year Increases**  
**in Employment, for Selected Industries, Canada.**

**Tableau 4**  
**Nombre d'industries démontrant des augmentations d'emploi d'une**  
**année sur l'autre, pour une sélection d'industries, Canada.**

(Continued - suite)

NAICS 2002	Industry	Jan. - Janv.	Feb. - Fév.	March - Mars	April - Avril	May - Mai	June - Juin	July - Juillet	August - Août	Sept. - Sept.	Oct. - Oct.	Nov. - Nov.	Dec. - Déc.	Average - Moyenne
41	<b>Wholesale Trade - Commerce de gros</b>													
	Total number of industries (2005) - Nombre total d'industries (2005)	78	78	78	78	78	78	78	78	78	78	78	78	78
	Number of industries increasing - Nombre d'industries augmentant													
	2002	30	37	43	45	51	49	50	53	49	52	56	53	51
	2003	57	47	50	46	49	44	39	39	35	40	34	33	44
	2004	32	31	30	27	22	29	24	31	36	23	34	35	30
	2005	38	43	38	36	35	32	42	35	40	39	39	36	33
	2006	32	37	45	36	42	43	44	41	..	..	..	..	..
44-45	<b>Retail trade - Commerce de détail</b>													
	Total number of industries (2005) - Nombre total d'industries (2005)	69	69	69	69	69	69	69	69	69	69	69	69	69
	Number of industries increasing - Nombre d'industries augmentant													
	2002	42	45	42	48	51	54	50	48	47	51	51	49	53
	2003	53	46	43	42	45	38	37	32	28	30	29	34	36
	2004	31	37	37	39	37	43	44	36	44	44	48	40	41
	2005	39	43	42	43	44	44	41	41	45	42	39	43	43
	2006	39	42	43	44	47	46	41	43	..	..	..	..	..
48-49	<b>Transportation &amp; warehousing - Transport et entreposage</b>													
	Total number of industries (2005) - Nombre total d'industries (2005)	58	58	58	58	58	58	58	58	58	58	58	58	58
	Number of industries increasing - Nombre d'industries augmentant													
	2002	35	37	37	35	34	31	33	30	30	31	31	34	32
	2003	29	33	34	35	34	31	36	34	29	29	24	28	33
	2004	25	24	25	27	27	33	39	40	41	42	37	34	34
	2005	28	32	30	27	25	25	24	25	28	24	26	30	27
	2006	28	31	31	31	31	34	34	34	..	..	..	..	..

Employment, earnings and hours, 2006  
 Statistics Canada - Cat. No. 72-002-XIB

Emploi, gains et durée du travail, 2006  
 Statistique Canada - n° 72-002-XIB au cat.



---

## Table 5

## Tableau 5

---

**Estimates of Employment, Payrolls and Average Weekly Earnings, for All Employees, by Industry, Canada, Provinces and Territories.**

**Estimations de l'emploi, de la rémunération brute et hebdomadaire moyenne, pour l'ensemble des salariés, par industrie, Canada, provinces et territoires.**

---

Average weekly earnings including overtime in August stood at \$747.67 an increase of \$12.78 compared to August 2005. Both goods producing (+\$12.82) and service producing (+\$13.29) industries contributed to the year over year increase.

En août, la rémunération hebdomadaire moyenne incluant le temps supplémentaire s'est établie à 747,67 \$, une hausse de 12,78 \$ par rapport à août 2005. Les secteurs des branches productrices de biens (+12,82 \$) et de services (+13,29 \$) ont tous deux contribué à l'augmentation d'une année à l'autre.

---

	<b>Page</b>
<b>Canada</b>	<b>76</b>
<b>Provinces and Territories / Provinces et territoires</b>	<b>83</b>

**Table 5**  
**Estimates of Employment, Payrolls and Average Weekly Earnings**  
**for All Employees, by Industry, Canada, Provinces and Territories.**

**Tableau 5**  
**Estimations de l'emploi, de la rémunération brute et de la**  
**rémunération hebdomadaire moyenne, pour l'ensemble**  
**des salariés, par industrie, Canada, provinces et territoires.**

		All Employees - Ensemble des salariés								
NAICS 2002	Industry	Employment (in thousands)			Total weekly payrolls, including overtime (in thousands)			Average weekly earnings (including overtime)		
SCIAN 2002	Industrie	Emploi (en milliers)			Rémunération hebdomadaire brute, incluant temps supplémentaire (en milliers)			Rémunération hebdomadaire moyenne (incluant temps supplémentaire)		
		August p 2006 Août p	July r 2006 Juillet r	August 2005 Août	August p 2006 Août p	July r 2006 Juillet r	August 2005 Août	August p 2006 Août p	July r 2006 Juillet r	August 2005 Août
<b>CANADA</b>										
<b>11</b>	<b>Forestry, logging &amp; support - Foresterie, exploitation et soutien</b>	70.4	71.2	76.1	\$67,865	\$69,877	\$69,961	\$963.89	\$981.49	\$919.63
113	Forestry & logging - Foresterie et exploitation forestière	38.5	38.0	41.2	34,306	34,569	35,719	890.85	909.66	866.14
1133	Logging - Exploitation forestière	36.5	35.8	39.5	33,191	33,137	34,710	908.16	926.25	878.90
1153	Support activities for forestry - Activités de soutien à la foresterie	31.9	33.2	34.8	33,559	35,308	34,242	1,052.08	1,063.73	982.95
<b>21</b>	<b>Mining &amp; oil &amp; gas extraction - Extraction minière et extraction de pétrole et de gaz</b>	187.0	186.5	168.0	243,789	247,733	219,598	1,303.38	1,328.05	1,306.97
211	Oil & gas extraction - Extraction de pétrole et de gaz	51.3	50.8	45.7	78,688	81,603	69,999	1,535.21	1,607.55	1,530.09
212	Mining (except oil & gas) - Extraction minière (sauf l'extraction de pétrole et de gaz)	53.8	53.7	50.5	59,119	58,749	55,065	1,098.66	1,094.92	1,090.80
2121	Coal mining - Extraction de charbon	5.1	5.2	5.3	6,813	6,886	7,261	1,332.71	1,317.16	1,366.65
2122	Metal ore mining - Extraction de minerais métalliques	23.2	22.9	21.2	26,482	26,603	24,046	1,142.75	1,162.61	1,135.85
2123	Non-metallic mineral mining & quarrying - Extraction de minerais non métalliques	25.5	25.5	24.0	25,824	25,259	23,758	1,011.75	988.80	989.98
213	Support activities for mining & oil & gas extraction - Activités de soutien à l'extraction minière, du pétrole et du gaz	82.0	82.1	71.8	105,982	107,381	94,533	1,292.80	1,307.60	1,316.80
<b>22</b>	<b>Utilities - Services publics</b>	124.4	124.1	120.9	135,195	134,595	127,568	1,086.56	1,084.59	1,055.57
2211	Electric power generation, transmission & distribution - Production, transport et distribution d'électricité	95.8	95.7	93.3	108,800	108,673	103,333	1,136.24	1,135.29	1,107.54
2212	Natural gas distribution - Distribution de gaz naturel	14.7	14.4	14.0	15,135	14,598	13,528	1,027.26	1,011.45	965.28
2213	Water, sewage & other syst. - Réseaux d'aqueduc, égout et autres	13.9	13.9	13.5	11,260	11,324	10,707	807.92	812.24	790.87
<b>23</b>	<b>Construction - Construction</b>	769.9	754.9	747.5	685,054	674,540	664,717	889.82	893.53	889.26
236	Construction of buildings - Construction de bâtiments	178.4	173.4	179.3	155,930	152,408	154,777	873.95	878.93	863.31
2361	Residential building construction - Construction résidentielle	111.3	108.0	110.1	88,537	87,309	83,644	795.33	808.51	759.72
2362	Non-residential bldg. construction - Construction non résidentielle	67.1	65.4	69.2	67,393	65,098	71,133	1,004.39	995.18	1,028.15
237	Heavy & civil engineering construction - Travaux de génie civil	134.5	130.9	128.7	137,145	131,713	125,174	1,019.43	1,006.12	972.51
2371	Utility system construc. - Construc. d'installations de serv. publics	45.6	45.2	44.9	50,933	49,922	48,190	1,117.31	1,104.15	1,072.31
2372	Land subdivision - Lotissement de terrains	11.8	11.6	10.0	9,184	9,155	7,409	776.99	787.13	738.89
2373	Highway, street & bridge construction - Construction de routes, de rues et de ponts	67.3	66.9	66.9	66,809	65,200	62,490	992.52	974.22	934.75
2379	Other heavy & civil engineering construction - Autres travaux de génie civil	9.8	7.1	6.9	10,219	7,436	7,087	1,041.33	1,041.10	1,027.89
238	Specialty trade contractors - Entrepreneurs spécialisés	456.9	450.6	439.5	391,978	390,419	384,765	857.87	866.44	875.46
2381	Foundation, structure, & bldg. exterior contractors - Entrepreneurs en travaux de fondations, structure, extérieur de bâtiment	100.5	99.4	99.3	83,267	83,561	87,180	828.67	840.55	878.05
2382	Building equipment contractors - Entrepreneurs en installations d'équipements techniques	195.5	193.4	188.5	176,577	175,298	174,671	903.05	906.43	926.72
2383	Building finishing contractors - Entrepreneurs en travaux de finition de bâtiments	77.7	75.3	73.7	57,544	56,844	51,361	740.75	754.61	696.79
2389	Other spec. trade contractors - Autres entrepreneurs spécialisés	83.2	82.5	78.0	74,590	74,715	71,553	896.28	906.04	917.12
<b>31-33</b>	<b>Manufacturing - Fabrication</b>	1,953.2	1,964.9	1,966.5	1,770,883	1,768,467	1,757,107	906.64	900.03	893.54
	Non-durable goods - Biens non durables	801.1	800.5	814.1	675,827	664,557	681,468	843.67	830.15	837.07
	Durable goods - Biens durables	1,152.2	1,164.4	1,152.4	1,095,056	1,103,910	1,075,640	950.42	948.08	933.43
311	Food manufacturing - Fabrication d'aliments	255.5	256.8	256.3	193,027	191,382	196,846	755.57	745.31	768.03
3114	Fruit & vegetable preserving & specialty food mfg - Mise en conserve de fruits, légumes et fabr. de spéc. alimentaires	26.5	26.5	28.7	22,943	21,785	24,459	864.29	823.40	851.29
3116	Meat product manufacturing - Fabrication de produits de viande	61.8	61.4	62.5	45,620	45,189	47,391	737.70	736.20	758.06
3117	Seafood product preparation & packaging - Préparation et conditionnement de poissons et fruits de mer	26.4	28.5	27.1	16,676	18,193	16,657	631.08	638.49	615.36
3118	Bakeries & tortilla manufacturing - Boulangeries et fabr. de tortillas	44.4	44.0	43.7	30,987	30,201	30,864	697.97	686.59	706.12
3119	Other food manufacturing - Fabrication d'autres aliments	31.3	31.8	31.0	23,646	23,669	23,728	754.38	744.90	766.34
3121	Beverage manufacturing - Fabrication de boissons	30.4	30.0	28.5	28,381	28,079	25,381	934.22	936.14	889.13
3122	Tobacco manufacturing - Fabrication du tabac	3.5	3.6	3.4	4,787	4,805	4,214	1,361.96	1,330.40	1,250.38
3131	Fibre, yarn & thread mills - Usines de fibres, de filés et de fils	4.1	4.1	5.1	2,425	2,500	3,000	593.71	611.50	593.93
3132	Fabric mills - Usines de tissus	8.4	8.9	10.1	7,580	7,849	9,160	906.75	878.96	902.63

\* Earnings exclude unclassified - La rémunération exclut les non classifiées

**Table 5**  
**Estimates of Employment, Payrolls and Average Weekly Earnings**  
**for All Employees, by Industry, Canada, Provinces and Territories.**

**Tableau 5**  
**Estimations de l'emploi, de la rémunération brute et de la**  
**rémunération hebdomadaire moyenne, pour l'ensemble**  
**des salariés, par industrie, Canada, provinces et territoires.**

(Continued - suite)

		All Employees - Ensemble des salariés								
NAICS 2002	Industry	Employment (in thousands)			Total weekly payrolls, including overtime (in thousands)			Average weekly earnings (including overtime)		
SCIAN 2002	Industrie	Emploi (en milliers)			Rémunération hebdomadaire brute, incluant temps supplémentaire (en milliers)			Rémunération hebdomadaire moyenne (incluant temps supplémentaire)		
		August p 2006 Août p	July r 2006 Juillet r	August 2005 Août	August p 2006 Août p	July r 2006 Juillet r	August 2005 Août	August p 2006 Août p	July r 2006 Juillet r	August 2005 Août
<b>CANADA</b>										
3133	Textile & fabric finishing & fabric coating - Finissage de textiles, tissus et revêtement de tissus	5.2	5.3	5.8	\$4,243	\$4,390	\$4,527	\$813.16	\$827.58	\$780.67
3141	Textile furnishings mills - Usines de textiles domestiques	10.0	10.1	11.3	7,343	7,177	8,297	736.51	712.91	736.24
3149	Other textile product mills - Usines d'autres produits textiles	11.1	11.1	11.3	7,912	7,795	8,086	714.34	702.34	714.73
3151	Clothing knitting mills - Usines de tricotage de vêtements	8.7	8.8	9.8	5,528	5,682	5,989	637.21	644.64	608.80
3152	Cut & sew clothing mfg - Fabrication de vêtements coupés-cousus	40.1	41.4	44.7	26,977	28,322	29,253	673.58	683.59	653.89
3161	Leather & hide tanning & finishing - Tannage et finissage du cuir et des peaux	0.9	0.9	1.3	637	636	946	690.38	705.23	738.22
3162	Footwear manufacturing - Fabrication de chaussures	6.0	6.2	7.0	3,464	3,818	4,138	578.87	616.84	589.92
3169	Other leather & allied product mfg - Fabr. d'autres produits en cuir et produits analogues	3.6	3.7	3.7	1,882	2,022	1,956	530.16	550.14	525.38
321	Wood product manufacturing - Fabrication de produits en bois	128.4	132.1	132.0	103,073	106,343	108,764	802.68	805.14	823.91
3211	Sawmills & wood preservation - Scieries et préservation du bois	53.9	54.9	56.4	48,022	48,553	50,912	890.40	883.81	901.93
3212	Veneer, plywood & engineered wood product mfg - Fabr. de placages, contreplaqués et produits en bois reconstitué	27.2	28.0	27.8	22,349	22,685	23,288	822.43	809.54	836.98
3219	Other wood product mfg - Fabrication d'autres produits en bois	47.3	49.1	47.7	32,703	35,106	34,564	691.32	714.64	724.04
322	Paper manufacturing - Fabrication du papier	87.4	86.8	88.9	84,765	81,255	87,912	970.12	936.31	988.46
3221	Pulp, paper & paperboard mills - Usines de pâte à papier, de papier et de carton	49.0	48.0	48.8	53,323	51,037	52,884	1,087.84	1,064.15	1,082.72
3222	Converted paper product manufacturing - Fabrication de produits en papier transformé	38.4	38.8	40.1	31,442	30,219	35,028	819.70	778.38	873.63
3251	Basic chemical mfg - Fabrication de produits chimiques de base	12.6	11.9	12.7	15,259	15,104	15,825	1,215.33	1,273.78	1,244.81
3254	Pharmaceutical & medicine manufacturing - Fabrication de produits pharmaceutiques et de médicaments	29.7	29.3	28.6	29,401	28,287	26,764	990.07	965.44	937.18
3256	Soap, cleaning compound & toilet preparation manufacturing - Fabrication de savons, de détachants et de produits de toilette	13.6	13.5	15.0	12,857	12,252	14,240	942.35	909.80	951.38
3259	Other chemical product mfg - Fabr. d'autres produits chimiques	11.6	11.6	11.8	12,298	11,991	12,038	1,058.18	1,030.37	1,017.75
326	Plastics & rubber products manufacturing - Fabrication de produits en plastique et en caoutchouc	128.9	126.5	128.0	98,677	94,982	101,980	765.68	750.77	796.84
3261	Plastic product mfg - Fabrication de produits en plastique	97.2	96.4	95.9	72,026	69,395	74,943	740.75	720.09	781.75
3262	Rubber product mfg - Fabrication de produits en caoutchouc	31.6	30.1	32.1	26,651	25,588	27,037	842.28	848.86	841.89
3272	Glass & glass product mfg - Fabr. de verre et de produits en verre	15.6	15.3	15.9	13,410	12,300	13,567	861.42	806.17	853.85
3273	Cement & concrete prod. mfg - Fabr. de ciment et prod. en béton	30.9	31.5	28.9	25,051	24,557	23,283	809.62	780.58	806.11
3279	Other non-metallic mineral product manufacturing - Fabrication d'autres produits minéraux non métalliques	10.7	10.4	9.9	9,158	8,462	8,144	857.25	812.80	824.91
3311	Iron & steel mills & ferro-alloy manufacturing - Sidérurgie	25.4	25.0	25.2	29,364	29,216	28,250	1,155.68	1,169.02	1,122.11
3312	Steel product manufacturing from purchased steel - Fabrication de produits en acier à partir d'acier acheté	9.7	9.7	10.2	10,207	10,160	10,122	1,053.14	1,044.10	993.63
3313	Alumina & aluminium production & processing - Production et transformation d'alumine et d'aluminium	19.0	18.9	17.1	21,950	21,444	17,641	1,153.86	1,134.39	1,032.45
3314	Non-ferrous metal (except aluminium) production & processing - Production et transform. de métaux non ferreux (sauf l'aluminium)	16.1	15.3	16.7	17,590	16,859	18,576	1,089.38	1,100.89	1,114.74
3315	Foundries - Fonderies	15.9	15.6	15.7	19,136	18,468	16,986	1,206.52	1,183.80	1,082.53
332	Fabricated metal product mfg - Fabrication de produits métalliques	204.6	206.2	199.6	174,831	174,145	168,808	854.55	844.40	845.74
3323	Architectural & structural metals manufacturing - Fabr. produits architecture et éléments de charpentes métalliques	65.9	65.9	64.9	55,351	54,513	52,649	839.51	826.70	810.70
3327	Machine shops, turned product, screw, nut & bolt manufacturing - Ateliers usinage, fabr. produits tournés, vis, écrous et boulons	40.5	40.5	39.3	34,192	33,936	33,641	843.66	837.50	856.05
3329	Other fabricated metal prod. mfg - Fabr. d'autres prod. métalliques	23.0	23.3	20.2	19,980	20,269	18,236	868.96	871.45	901.22
333	Machinery manufacturing - Fabrication de machines	152.6	153.5	148.4	158,532	161,940	147,632	1,038.83	1,055.12	994.58
3331	Agricultural, construction & mining machinery manufacturing - Fabr. de machines pour agri., construction et extraction minière	30.3	30.6	28.6	29,608	30,402	26,774	975.96	994.33	935.40
3332	Industrial machinery mfg - Fabrication de machines industrielles	18.2	18.6	17.5	19,379	20,349	18,240	1,066.28	1,096.03	1,040.40
3335	Metalworking machinery manufacturing - Fabrication de machines-outils pour le travail du métal	27.8	28.2	28.2	31,371	31,789	30,659	1,127.74	1,125.67	1,086.38
3339	Other general-purpose machinery manufacturing - Fabrication d'autres machines d'usage général	40.5	39.7	38.5	43,407	43,926	37,980	1,072.45	1,106.02	985.26
334	Computer & electronic product manufacturing - Fabrication de produits informatiques et électroniques	80.0	81.1	79.8	83,390	86,573	80,995	1,042.51	1,067.34	1,015.49
3341	Computer & peripheral equipment manufacturing - Fabrication de matériel informatique et périphérique	7.6	7.7	7.3	7,751	8,212	7,405	1,024.09	1,068.89	1,021.44
3342	Communications equip. mfg - Fabr. de matériel de communication	26.2	26.5	24.9	28,741	29,586	26,275	1,095.03	1,115.60	1,056.18
3344	Semiconductor & other electronic component manufacturing - Fabr. de semi-conducteurs et d'autres composants électroniques	16.9	17.3	19.4	14,678	15,792	17,948	870.98	913.59	923.39
3345	Navigational, measuring, medical & control instruments mfg - Fabr. d'instruments de navigation, mesure, commande, médicaux	23.4	23.8	22.7	26,065	26,823	24,108	1,112.56	1,126.32	1,060.14

\* Earnings exclude unclassified - La rémunération exclut les non classifiées

**Table 5**  
**Estimates of Employment, Payrolls and Average Weekly Earnings**  
**for All Employees, by Industry, Canada, Provinces and Territories.**

**Tableau 5**  
**Estimations de l'emploi, de la rémunération brute et de la**  
**rémunération hebdomadaire moyenne, pour l'ensemble**  
**des salariés, par industrie, Canada, provinces et territoires.**

(Continued - suite)

		All Employees - Ensemble des salariés								
NAICS 2002	Industry	Employment (in thousands)			Total weekly payrolls, including overtime (in thousands)			Average weekly earnings (including overtime)		
SCIAN 2002	Industrie	Emploi (en milliers)			Rémunération hebdomadaire brute, incluant temps supplémentaire (en milliers)			Rémunération hebdomadaire moyenne (incluant temps supplémentaire)		
		August p 2006 Août p	July r 2006 Juillet r	August 2005 Août	August p 2006 Août p	July r 2006 Juillet r	August 2005 Août	August p 2006 Août p	July r 2006 Juillet r	August 2005 Août
<b>CANADA</b>										
3351	Electric lighting equip. mfg - Fabr. matériel électrique d'éclairage	6.7	6.5	6.3	\$5,642	\$5,339	\$5,179	\$842.88	\$822.86	\$816.91
3352	Household appliance mfg - Fabrication d'appareils ménagers	5.3	5.3	6.3	4,148	4,288	4,986	787.97	810.85	794.33
3353	Electrical equipment mfg - Fabrication de matériel électrique	17.8	17.9	17.2	16,263	16,789	15,908	914.82	937.12	922.54
3359	Other electrical equipment & component manufacturing - Fabr. d'autres types de matériel et de composants électriques	15.4	15.7	14.6	15,246	15,148	13,595	990.97	963.08	929.75
336	Transportation equipment mfg - Fabr. de matériel de transport	229.8	232.7	236.2	254,409	255,370	257,989	1,107.15	1,097.38	1,092.19
3361	Motor vehicle mfg - Fabrication de véhicules automobiles	50.8	52.1	53.2	70,697	71,793	72,707	1,392.20	1,378.75	1,366.78
3363	Motor vehicle parts mfg - Fabr. de pièces pour véhicules auto.	91.6	92.0	96.3	89,318	88,923	93,488	974.67	966.07	970.63
3364	Aerospace product & parts manufacturing - Fabrication de produits aérospatiaux et de leurs pièces	42.9	42.7	42.8	54,173	53,629	52,203	1,261.64	1,255.48	1,219.76
3371	Household & institutional furniture & kitchen cabinet mfg - Fabr. meubles de maison, d'étab. institu. et d'armoires de cuisine	57.7	58.2	60.7	47,869	48,489	48,830	829.54	832.68	805.09
3372	Office furniture (including fixtures) manufacturing - Fabr. de meubles de bureau (y compris les articles d'ameublement)	34.2	34.9	34.3	29,765	29,553	29,648	870.16	847.78	864.64
3391	Medical equipment & supplies manufacturing - Fabrication de fournitures et matériel médicaux	18.3	18.6	18.5	13,654	14,181	13,701	744.42	763.45	740.94
3399	Other miscellaneous mfg - Autres activités diverses de fabrication	44.6	45.9	44.0	30,700	32,378	30,389	688.85	704.76	690.19
<b>11-33N Goods producing industries - Branche productrice de biens</b>		<b>3,105.0</b>	<b>3,101.6</b>	<b>3,078.9</b>	<b>2,902,786</b>	<b>2,895,213</b>	<b>2,838,950</b>	<b>934.88</b>	<b>933.45</b>	<b>922.06</b>
<b>41-45N Trade - Commerce</b>		<b>2,482.5</b>	<b>2,490.0</b>	<b>2,438.4</b>	<b>1,496,060</b>	<b>1,500,592</b>	<b>1,428,810</b>	<b>602.64</b>	<b>602.65</b>	<b>585.97</b>
41	Wholesale Trade - Commerce de gros	750.3	752.6	744.3	658,490	654,865	622,360	877.61	870.13	836.22
413	Food, beverage & tobacco whl-dist - Gros-dist de produits alimentaires, de boissons et de tabac	101.7	101.5	106.7	70,848	69,770	68,019	696.78	687.12	637.32
4131	Food whl-dist - Gros-dist de produits alimentaires	90.3	90.2	95.8	62,475	61,414	60,459	691.77	680.56	630.97
414	Personal & household goods whl-dist - Gros-dist d'articles personnels et ménagers	104.7	106.3	104.7	88,872	88,652	84,800	848.49	834.06	810.22
4141	Textiles, clothing & footwear whl-dist - Gros-dist de textiles, de vêtements et de chaussures	24.6	24.8	24.3	19,026	18,924	16,935	774.57	762.29	696.57
4143	Home furnishings whl-dist - Gros-dist d'accessoires de maison	11.4	11.8	11.1	9,163	9,190	8,470	803.47	781.49	764.50
4144	Personal goods whl-dist - Gros-dist d'articles personnels	24.9	25.1	25.0	19,026	18,630	17,312	762.59	741.41	692.64
4145	Pharmaceuticals, toiletries, cosmetics & sundries whl-dist - Gros-dist de prod. pharma., toilette, cosmétiques et d'autres prod.	35.0	36.0	36.4	34,531	34,942	35,750	985.55	971.52	982.34
415	Motor vehicle & parts whl-dist - Gros-dist de véhicules automobiles et de leurs pièces	65.4	65.1	63.2	55,059	54,145	50,977	841.78	831.79	806.70
4151	Motor vehicle whl-dist - Gros-dist de véhicules automobiles	23.3	22.8	22.0	21,311	20,838	19,738	912.99	912.97	898.89
4152	New motor vehicle parts & accessories whl-dist - Gros-dist de pièces, d'accessoires neufs pour véhicules automobiles	38.6	38.8	38.0	31,428	31,091	29,111	813.75	801.54	766.63
416	Building material & supplies whl-dist - Gros-dist de matériaux et fournitures de construction	123.2	122.4	118.4	105,623	105,968	98,560	857.52	865.47	832.49
4161	Electrical, plumbing, heating & a/c equipment & supplies whl-dist - Gros-dist matériel et fourn. élec., plomberie, chauffage, climat	42.7	42.1	39.4	36,765	36,841	33,130	861.83	874.34	841.61
4162	Metal service centres - Gros-dist métaux et produits métalliques	19.5	19.9	19.0	18,890	19,578	18,434	970.01	982.88	969.30
4163	Lumber, millwork, hardware & other building supplies whl-dist - Gros-dist bois d'oeuvre, menui. préfab., quinc., fourn. construc.	61.0	60.4	60.0	49,968	49,550	46,995	818.61	820.55	783.16
417	Machinery, equipment & supplies whl-dist - Gros-dist de machines, de matériel et de fournitures	200.4	199.8	194.1	212,663	210,047	197,132	1,061.05	1,051.17	1,015.88
4172	Const., forestry, mining & indus. mach. equip. & suppl. whl-dist - Gros-dist mach., matériel, fourn. indus., const., forest., minière	66.0	65.9	63.6	69,794	69,109	65,119	1,057.01	1,048.09	1,024.24
4173	Computer & communications equipment & supplies whl-dist - Gros-dist d'ordinateurs et de matériel de communication	55.1	54.2	51.9	63,459	61,622	57,761	1,152.52	1,137.86	1,112.29
4179	Other machinery, equipment & supplies whl-dist - Gros-dist d'autres machines, matériel et fournitures	61.3	61.7	60.0	63,584	63,923	59,217	1,036.76	1,035.49	986.50
418	Miscellaneous whl-dist - Gros-dist de produits divers	96.7	97.9	97.7	75,425	75,556	72,995	780.09	771.64	747.06
4181	Recyclable material whl-dist - Gros-dist de matières recyclables	16.0	15.8	15.5	11,766	11,515	10,529	736.13	728.05	680.03
4182	Paper, paper product & disposable plastic product whl-dist - Gros-dist de papier, produits du papier et de plastique jetables	17.2	17.7	17.9	13,271	13,424	12,929	769.68	760.47	720.65
4183	Agricultural supplies whl-dist - Gros-dist de fournitures agricoles	13.6	13.8	13.8	10,997	11,120	10,295	808.03	806.72	744.35
4184	Chemical (except agricultural) & allied product whl-dist - Gros-dist de produits chimiques et analogues (sauf agricoles)	14.1	14.3	13.5	13,682	13,733	12,477	971.12	962.59	920.90
4189	Other miscellaneous whl-dist - Gros-dist d'autres produits divers	35.8	36.4	36.9	25,709	25,763	26,765	718.87	707.86	725.22
419	Wholesale agents & brokers - Agents, courtiers commerce de gros	35.1	36.2	36.8	29,829	30,645	31,294	849.95	845.83	851.28
44-45	Retail trade - Commerce de détail	1,732.2	1,737.4	1,694.1	837,571	845,726	806,449	483.53	486.79	476.04
441	Motor vehicle & parts dealers - Marchands de véhicules automobiles et de leurs pièces	175.6	176.4	172.5	141,042	142,415	134,568	803.32	807.37	780.31

\* Earnings exclude unclassified - La rémunération exclut les non classifiées

**Table 5**  
**Estimates of Employment, Payrolls and Average Weekly Earnings**  
**for All Employees, by Industry, Canada, Provinces and Territories.**

**Tableau 5**  
**Estimations de l'emploi, de la rémunération brute et de la**  
**rémunération hebdomadaire moyenne, pour l'ensemble**  
**des salariés, par industrie, Canada, provinces et territoires.**

(Continued - suite)

		All Employees - Ensemble des salariés								
NAICS 2002	Industry	Employment (in thousands)			Total weekly payrolls, including overtime (in thousands)			Average weekly earnings (including overtime)		
SCIAN 2002	Industrie	Emploi (en milliers)			Rémunération hebdomadaire brute, incluant temps supplémentaire (en milliers)			Rémunération hebdomadaire moyenne (incluant temps supplémentaire)		
		August p 2006 Août p	July r 2006 Juillet r	August 2005 Août	August p 2006 Août p	July r 2006 Juillet r	August 2005 Août	August p 2006 Août p	July r 2006 Juillet r	August 2005 Août
<b>CANADA</b>										
4411	Automobile dealers - Marchands d'automobiles	127.3	127.9	126.4	\$111,968	\$112,859	\$107,636	\$879.56	\$882.07	\$851.49
4413	Automotive parts, accessories & tire stores - Magasins de pièces, de pneus et d'accessoires pour véhicules auto.	28.3	27.9	26.8	16,242	16,248	15,047	573.44	582.86	561.23
4421	Furniture stores - Magasins de meubles	40.4	40.1	38.3	24,379	24,402	23,386	602.94	608.63	610.08
4422	Home furnishings stores - Magasins d'accessoires de maison	30.0	30.2	30.1	15,532	15,836	15,948	517.11	525.14	530.11
4441	Building material & supplies dealers - Marchands de matériaux et fournitures de construction	82.9	83.5	75.6	49,525	51,246	47,032	597.43	613.59	622.43
4442	Lawn & garden equipment & supplies stores - Mag. matériel et fourn. pour jardinage et l'entretien des pelouses	8.0	8.9	8.9	3,777	4,336	4,146	470.66	489.34	465.94
445	Food & beverage stores - Magasins d'alimentation	477.1	476.6	462.9	202,491	204,694	188,613	424.38	429.46	407.49
4451	Grocery stores - Épiceries	397.1	395.9	386.5	166,972	168,403	156,876	420.44	425.37	405.90
446	Health & personal care stores - Magasins de produits de santé et de soins personnels	142.8	141.7	139.6	70,386	71,031	65,191	492.80	501.31	466.83
447	Gasoline stations - Stations-service	89.1	90.5	89.2	32,651	33,928	32,484	366.51	374.82	364.16
448	Clothing & clothing accessories stores - Magasins de vêtements et d'accessoires vestimentaires	203.7	204.3	196.2	86,376	84,987	81,744	424.00	415.92	416.64
4481	Clothing stores - Magasins de vêtements	164.9	165.2	155.3	69,344	67,814	64,449	420.59	410.40	414.94
4482	Shoe stores - Magasins de chaussures	20.4	20.3	23.3	9,189	8,994	9,688	450.80	441.96	416.66
4483	Jewellery, luggage & leather goods stores - Bijouteries et magasins de bagages et de maroquinerie	18.5	18.7	17.6	7,842	8,180	7,607	424.88	436.31	431.64
4511	Sporting goods, hobby & musical instrument stores - Mag. d'articles de sport, passe-temps et instruments de musique	58.8	58.7	57.3	24,086	23,507	22,166	409.53	400.46	387.17
4512	Book, periodical & music stores - Magasins de livres, de périodiques et d'articles de musique	20.2	20.0	20.2	8,744	8,456	8,274	432.02	423.61	409.42
452	General merchandise stores - Mag. de fournitures de tout genre	219.7	221.0	218.1	78,321	79,071	80,591	356.49	357.82	369.48
4521	Department stores - Grands magasins	119.2	120.2	121.4	40,558	40,937	44,559	340.19	340.45	367.01
4529	Other general merchandise stores - Magasins d'autres fournitures de tout genres	100.5	100.7	96.7	37,763	38,134	36,032	375.84	378.55	372.58
453	Miscellaneous store retailers - Magasins de détail divers	89.2	90.8	89.2	39,880	40,947	39,401	447.04	450.96	441.75
4531	Florists - Fleuristes	8.4	8.8	8.8	3,944	4,253	3,939	471.45	480.84	447.03
4532	Office supplies, stationery & gift stores - Magasins de fournitures de bureau, de papeterie et de cadeaux	34.6	34.4	34.1	13,650	14,153	13,935	394.57	411.95	408.92
4533	Used merchandise stores - Magasins de marchandises d'occasion	14.5	15.3	15.0	7,747	7,779	7,499	533.29	508.45	500.42
4539	Other miscellaneous stores retailers - Autres mag. de détail divers	31.7	32.3	31.3	14,538	14,763	14,028	458.32	457.05	447.91
4541	Electronic shopping & mail-order houses - Entreprises de télémarketing et de vente par correspondance	9.4	9.6	9.5	5,565	5,599	5,494	590.13	583.90	579.59
4542	Vending machine operators - Exploitants de distribu. automatiques	4.6	4.6	4.5	2,500	2,469	2,399	545.21	534.04	529.93
4543	Direct selling establishments - Établissements de vente directe	21.4	21.5	21.5	16,590	16,230	16,271	774.44	754.61	756.08
<b>48-49 Transportation &amp; warehousing - Transport et entreposage</b>		<b>630.4</b>	<b>630.6</b>	<b>618.7</b>	<b>495,057</b>	<b>493,160</b>	<b>485,777</b>	<b>785.27</b>	<b>781.99</b>	<b>785.12</b>
481	Air transportation - Transport aérien	59.7	57.7	58.1	53,278	51,173	51,643	893.11	886.23	888.83
4811	Scheduled air transportation - Transport aérien régulier	46.4	44.9	46.1	40,248	38,748	40,364	866.85	863.87	875.73
4812	Non-scheduled air transport. - Transport aérien non-régulier	13.2	12.9	12.0	13,030	12,425	11,280	985.32	964.01	939.09
482	Rail transportation - Transport ferroviaire	45.8	45.8	43.9	46,813	45,888	43,682	1,021.29	1,002.75	994.32
484	Truck transportation - Transport par camion	170.1	172.2	174.5	126,889	127,469	129,292	745.94	740.44	741.10
4841	General freight trucking - Transport par camion de marchandises diverses	93.7	93.5	94.8	70,142	69,311	69,732	748.83	741.69	735.20
4842	Specialized freight trucking - Transport par camion de marchandises spéciales	76.4	78.7	79.6	56,748	58,158	59,559	742.40	738.96	748.12
485	Transit & ground passenger transportation - Transport en commun et transport terrestre de voyageurs	89.0	90.0	86.9	59,976	61,099	59,188	673.81	678.87	680.89
4851	Urban transit systems - Services urbains de transport en commun	34.4	34.3	33.1	31,806	31,414	30,362	925.94	915.32	917.77
4853	Taxi & limousine service - Services de taxi et de limousine	14.4	14.7	14.4	6,556	6,989	7,018	455.92	475.14	486.20
4854	School & employee bus transportation - Transport scolaire et transport d'employés par autobus	28.2	28.4	27.0	13,789	14,206	13,708	488.92	500.77	508.62
488	Support activities for transport. - Activités de soutien au transport	89.3	87.6	85.0	76,325	73,641	68,905	854.75	840.98	810.46
4881	Support activities for air transportation - Activités de soutien au transport aérien	19.7	19.3	19.3	18,198	17,491	16,596	924.89	908.55	858.52
4883	Support activities for water transportation - Activités de soutien au transport par eau	8.8	8.6	9.1	7,256	6,872	7,207	821.88	798.17	789.82
4884	Support activities for road transportation - Activités de soutien au transport routier	21.7	21.4	20.2	15,101	14,667	12,891	694.95	684.49	636.66
4885	Freight transportation arrangement - Intermédiaires en transport de marchandises	32.4	31.8	30.4	29,834	28,941	27,523	921.15	909.63	906.42
492	Couriers & messengers - Messageries et services de messagers	43.4	43.9	43.4	29,119	30,014	30,344	671.49	683.49	698.94

\* Earnings exclude unclassified - La rémunération exclut les non classifiées

**Table 5**  
**Estimates of Employment, Payrolls and Average Weekly Earnings**  
**for All Employees, by Industry, Canada, Provinces and Territories.**

**Tableau 5**  
**Estimations de l'emploi, de la rémunération brute et de la**  
**rémunération hebdomadaire moyenne, pour l'ensemble**  
**des salariés, par industrie, Canada, provinces et territoires.**

(Continued - suite)

		All Employees - Ensemble des salariés								
NAICS 2002	Industry	Employment (in thousands)			Total weekly payrolls, including overtime (in thousands)			Average weekly earnings (including overtime)		
SCIAN 2002	Industrie	Emploi (en milliers)			Rémunération hebdomadaire brute, incluant temps supplémentaire (en milliers)			Rémunération hebdomadaire moyenne (incluant temps supplémentaire)		
		August p 2006 Août p	July r 2006 Juillet r	August 2005 Août	August p 2006 Août p	July r 2006 Juillet r	August 2005 Août	August p 2006 Août p	July r 2006 Juillet r	August 2005 Août
<b>CANADA</b>										
4921	Couriers - Messageries	38.0	38.4	37.6	\$24,105	\$24,881	\$24,936	\$634.37	\$647.57	\$662.48
4922	Locals messengers & local delivery - Services locaux de messagers et de livraison	5.4	5.5	5.8	5,015	5,133	5,407	934.26	934.82	936.64
<b>51</b>	<b>Information &amp; cultural industries - Industrie de l'information et industrie culturelle</b>	<b>358.6</b>	<b>358.9</b>	<b>343.8</b>	<b>337,484</b>	<b>334,046</b>	<b>307,852</b>	<b>941.03</b>	<b>930.70</b>	<b>895.41</b>
511	Publishing industries (except Internet) - Édition (sauf par Internet)	90.4	90.0	90.0	86,506	86,194	82,749	956.49	957.22	919.03
5111	Newspaper, periodical, book & directory publishers - Éditeurs de journaux, périodiques, livres et répertoires	63.0	62.6	65.1	52,567	52,084	54,344	834.28	831.51	834.31
5112	Software publishers - Éditeurs de logiciels	27.4	27.4	24.9	33,939	34,110	28,406	1,237.19	1,244.50	1,140.63
512	Motion picture & sound recording industries - Industries du film et de l'enregistrement sonore	35.9	36.9	39.4	25,705	26,432	25,847	715.51	717.22	655.83
5121	Motion picture & video industries - Industries du film et de vidéo	33.4	34.2	36.4	23,308	23,969	23,447	698.80	701.53	643.80
515	Broadcasting (except Internet) - Radiotélévision (sauf par Internet)	43.1	43.0	35.2	41,633	40,425	31,552	966.34	940.68	895.33
5151	Radio & television broadcasting - Radiodiffusion et télédiffusion	40.7	40.6	33.1	38,943	37,920	29,399	957.82	933.15	889.21
5152	Pay & specialty television - Télévision payante et spécialisée	2.4	2.3	2.2	2,690	2,505	2,153	1,109.28	1,071.63	988.23
516	Internet publishing & broadcasting - Édition, radiodiffusion et télédiffusion par Internet	1.6	1.6	1.0	1,377	1,455	843	880.90	931.40	828.30
517	Telecommunications - Télécommunications	139.0	139.4	130.3	143,588	141,466	128,719	1,032.65	1,015.18	988.01
5171	Wired telecommunications carriers - Télécommunications par fil	80.3	80.4	75.9	87,539	85,931	78,084	1,090.52	1,069.42	1,029.08
5172	Wireless telecommunications carriers (except satellite) - Télécom. sans fil (sauf par satellite)	24.4	24.5	22.8	21,448	21,457	20,432	880.23	875.75	897.10
5173	Telecom. resellers - Revendeurs de serv. de télécommunications	6.6	6.8	5.8	6,863	6,932	5,779	1,036.50	1,022.28	990.75
5174	Satellite telecommunications - Télécommunications par satellite	6.9	7.1	6.3	7,614	7,682	6,617	1,101.03	1,083.47	1,042.60
5175	Cable & other program distribution - Câblodistribution et autres activités de distribution d'émissions de télévision	19.9	19.7	18.7	18,892	18,326	17,052	949.55	932.30	912.39
5179	Other telecommunications - Autres serv. de télécommunications	1.0	1.0	0.8	1,232	1,139	754	1,261.49	1,173.68	995.23
518	Internet serv. providers, web search portals & data pro. services - Fournis. serv. Internet, sites portails rech., serv. trait. de données	21.0	20.7	20.7	19,152	18,659	18,364	911.59	899.79	886.66
5181	Internet service providers, web search portals - Fournisseurs de services internet, sites portails de recherche	6.8	6.7	7.5	5,446	5,466	6,202	805.42	821.07	828.07
5182	Data processing, hosting & related serv. - Traitement de données, hébergement de données et services connexes	14.2	14.1	13.2	13,706	13,193	12,162	961.98	937.00	919.85
519	Other information services - Autres services d'information	27.6	27.4	27.1	19,523	19,415	19,778	708.32	708.68	729.57
<b>52</b>	<b>Finance &amp; insurance - Finance et assurances</b>	<b>592.1</b>	<b>593.5</b>	<b>585.0</b>	<b>565,508</b>	<b>571,202</b>	<b>549,113</b>	<b>955.12</b>	<b>962.48</b>	<b>938.63</b>
522	Credit intermediation & related activities - Intermédiation financière et activités connexes	315.3	313.6	306.9	280,679	278,287	270,516	890.14	887.38	881.37
5221	Depository credit intermediation - Intermédiation financière par le biais de dépôts	255.9	258.1	255.2	229,258	230,456	227,555	895.96	892.76	891.76
523	Securities, commodity contracts & other fin. invest. & rel. activ. - Valeurs mobilières, contrats march., activ. invest. fin. connexes	93.9	96.3	99.8	110,639	114,066	110,952	1,178.88	1,184.20	1,112.02
5231	Securities & commodity contracts intermediation & brokerage - Interméd., courtage de valeurs mobil. et contrats de marchandises	35.3	35.7	36.3	43,465	44,641	44,311	1,232.98	1,250.24	1,221.17
5239	Other financial investment activities - Autres activités d'investissement financier	57.1	59.0	61.9	65,218	67,412	64,966	1,142.12	1,141.67	1,049.74
524	Insurance carriers & related activities - Sociétés d'assurance et activités connexes	176.8	178.2	173.8	168,363	173,423	163,479	952.32	972.93	940.44
5241	Insurance carriers - Sociétés d'assurance	101.5	101.7	99.3	102,594	104,532	99,155	1,010.70	1,028.08	998.69
5242	Agencies, brokerages & other insurance related activities - Agences et courtiers d'assur. et autres activités liées à l'assur.	75.3	76.6	74.5	65,769	68,890	64,325	873.61	899.69	862.87
<b>53</b>	<b>Real estate &amp; rental &amp; leasing - Services immobiliers et services de location et de location à bail</b>	<b>244.6</b>	<b>251.3</b>	<b>244.9</b>	<b>165,053</b>	<b>166,942</b>	<b>155,856</b>	<b>674.86</b>	<b>664.43</b>	<b>636.38</b>
531	Real estate - Services immobiliers	154.8	160.7	158.1	102,431	104,783	98,271	661.81	652.22	621.41
5311	Lessors of real estate - Bailleurs de biens immobiliers	84.2	86.6	86.8	50,839	51,309	49,212	603.67	592.19	567.17
5312	Offices of real estate agents & brokers - Bureau d'agents et de courtiers immobiliers	22.8	22.9	21.5	18,249	18,258	16,518	801.95	796.05	768.46
5313	Activities related to real estate - Activités liées à l'immobilier	47.8	51.1	49.9	33,343	35,216	32,542	697.52	689.46	652.41
532	Rental & leasing services - Services de location et location à bail	82.3	83.1	79.2	56,760	56,378	52,254	689.66	678.82	659.51
5321	Automotive equipment rental & leasing - Location et location à bail de matériel automobile	22.1	22.1	21.0	15,570	15,190	14,134	704.75	686.72	671.98
5322	Consumer goods rental - Location de biens de consommation	29.2	29.4	29.9	12,593	12,003	12,350	431.97	408.61	412.59

\* Earnings exclude unclassified - La rémunération exclut les non classifiées

**Table 5**  
**Estimates of Employment, Payrolls and Average Weekly Earnings**  
**for All Employees, by Industry, Canada, Provinces and Territories.**

**Tableau 5**  
**Estimations de l'emploi, de la rémunération brute et de la**  
**rémunération hebdomadaire moyenne, pour l'ensemble**  
**des salariés, par industrie, Canada, provinces et territoires.**

(Continued - suite)

		All Employees - Ensemble des salariés								
NAICS 2002	Industry	Employment (in thousands)			Total weekly payrolls, including overtime (in thousands)			Average weekly earnings (including overtime)		
SCIAN 2002	Industrie	Emploi (en milliers)			Rémunération hebdomadaire brute, incluant temps supplémentaire (en milliers)			Rémunération hebdomadaire moyenne (incluant temps supplémentaire)		
		August p 2006 Août p	July r 2006 Juillet r	August 2005 Août	August p 2006 Août p	July r 2006 Juillet r	August 2005 Août	August p 2006 Août p	July r 2006 Juillet r	August 2005 Août
<b>CANADA</b>										
5324	Commercial & industrial machinery & equipment rental & leasing - Location, loc. à bail de machines, matériel d'usage comm., indus.	27.9	28.5	25.3	\$26,515	\$27,085	\$23,853	\$949.31	\$951.73	\$943.63
<b>54</b>	<b>Professional, scientific &amp; technical services - Services professionnels, scientifiques et techniques</b>	674.6	682.2	667.6	651,250	659,830	641,242	965.43	967.15	960.59
5411	Legal services - Services juridiques	67.1	67.5	66.0	56,935	57,564	57,090	848.79	852.87	865.37
5412	Accounting, tax preparation, bookkeeping & payroll services - Serv. comptabilité, prép. déclar. revenus, tenue de livres, paye	69.3	70.5	68.4	55,432	56,790	54,221	799.57	805.49	792.61
5413	Architectural, engineering & related services - Architecture, génie et services connexes	138.1	137.9	137.8	145,716	145,208	144,112	1,054.98	1,052.71	1,045.95
5415	Computer systems design & related services - Conception de systèmes informatiques et services connexes	138.9	143.9	140.2	168,901	174,930	169,685	1,216.26	1,215.97	1,210.01
5416	Management, scientific & technical consulting services - Services de conseils en gestion et de conseils scientif. et tech.	93.9	94.6	95.1	91,415	91,839	91,532	973.35	970.65	962.41
<b>55</b>	<b>Management of companies &amp; enterprises - Gestion de sociétés et d'entreprises</b>	101.7	101.2	95.7	96,692	96,927	87,157	951.02	957.97	910.63
<b>56</b>	<b>Admin. &amp; support, waste managemt. &amp; remediation services - Services admin., soutien, gestion des déchets, assainissem.</b>	714.2	715.6	679.3	429,081	427,596	395,326	600.78	597.52	581.96
561	Admin. & support services - Services administratifs et de soutien	678.1	679.5	645.2	399,128	397,236	366,905	588.57	584.58	568.66
5613	Employment services - Services d'emploi	185.4	182.6	175.0	103,539	102,107	98,181	558.53	559.19	561.07
5616	Investigation & security services - Services d'enquêtes et sécurité	91.0	91.4	88.6	44,084	42,009	38,868	484.54	459.40	438.58
5617	Services to buildings & dwellings - Services relatifs aux bâtiments et aux logements	145.1	147.6	139.5	72,004	71,812	68,839	496.22	486.61	493.62
562	Waste management & remediation services - Services de gestion des déchets et d'assainissement	36.1	36.1	34.1	29,953	30,360	28,422	830.34	841.11	833.90
5621	Waste collection - Collecte des déchets	8.8	8.9	8.8	6,750	6,956	6,715	763.76	782.92	764.11
5622	Waste treatment & disposal - Traitement, élimination des déchets	15.3	15.3	14.0	14,309	14,629	13,597	935.54	955.71	971.83
5629	Remediation & other waste management services - Services d'assainissement, autres services de gestion des déchets	11.9	11.9	11.3	8,894	8,775	8,109	744.85	737.18	717.44
<b>61</b>	<b>Educational services - Services d'enseignement</b>	780.0	812.7	778.9	656,503	684,457	670,662	841.67	842.16	861.02
611N	Education special - Éducation spéciale	747.0	778.9	748.4	640,500	668,223	656,033	857.38	857.92	876.64
6111	Elementary & secondary schools - Écoles primaires, secondaires	439.2	458.5	445.7	388,620	406,681	416,370	884.89	886.95	934.11
6112	Community colleges & C.E.G.E.P.s - Collèges communautaires et cégeps	99.3	104.8	97.7	88,949	92,934	84,653	895.55	886.38	866.66
6113	Universities - Universités	188.2	194.8	185.7	147,195	152,700	141,018	782.08	784.02	759.51
<b>62</b>	<b>Health care &amp; social assistance - Soins de santé et assistance sociale</b>	1,447.2	1,452.9	1,421.8	979,012	986,363	944,282	676.47	678.90	664.13
621	Ambulatory health care services - Services de soins ambulatoires	363.4	363.4	355.0	243,411	247,029	234,485	669.91	679.72	660.45
6211	Offices of physicians - Cabinets de médecins	89.0	89.7	89.1	58,471	60,332	55,822	657.14	672.90	626.58
6212	Offices of dentists - Cabinets de dentistes	71.2	71.1	69.1	49,203	49,302	45,756	691.32	693.69	662.64
6213	Offices of other health practitioners - Cabinets d'autres praticiens	55.7	56.3	59.4	35,975	37,806	38,336	645.44	672.03	645.48
6214	Out-patient care centres - Centres de soins ambulatoires	63.5	63.1	63.3	45,783	45,479	45,917	720.99	721.30	725.14
622	Hospitals - Hôpitaux	567.0	570.5	565.4	437,771	438,312	427,092	772.09	768.30	755.43
6221	General medical & surgical hospitals - Hôpitaux généraux et hôpitaux de soins chirurgicaux	502.6	505.7	501.9	382,846	384,275	376,401	761.76	759.84	749.90
623	Nursing & residential care facilities - Étab. de soins infirmiers et de soins pour bénéficiaires internes	278.6	278.6	270.8	168,329	170,685	158,009	604.28	612.64	583.57
6231	Nursing care facilities - Établissements de soins infirmiers	143.4	142.3	136.2	87,530	88,553	79,080	610.46	622.23	580.81
6232	Res. devel. handicap, mental health & substance abuse facilities - Étab. rés. pour handicaps, de troubles mentaux, alcool., toxico.	45.3	45.4	44.2	29,633	30,404	28,496	653.57	670.18	645.05
6233	Community care facilities for the elderly - Établissements communautaires de soins pour personnes âgées	60.4	61.3	60.4	32,286	32,084	31,508	534.32	523.77	521.65
6239	Other residential care facilities - Autres établissements de soins pour bénéficiaires internes	29.4	29.7	30.0	18,880	19,644	18,924	641.87	662.17	630.20
624	Social assistance - Assistance sociale	238.3	240.4	230.7	129,501	130,337	124,696	543.39	542.24	540.60
6241	Individual & family services - Services individuels et familiaux	110.7	111.9	105.5	63,384	63,797	59,684	572.69	570.11	565.47
6243	Vocational rehabilitation services - Services de réadaptation professionnelle	36.8	36.7	36.3	21,461	21,817	20,152	583.85	594.93	555.84

\* Earnings exclude unclassified - La rémunération exclut les non classifiées

**Table 5**  
**Estimates of Employment, Payrolls and Average Weekly Earnings**  
**for All Employees, by Industry, Canada, Provinces and Territories.**

**Tableau 5**  
**Estimations de l'emploi, de la rémunération brute et de la**  
**rémunération hebdomadaire moyenne, pour l'ensemble**  
**des salariés, par industrie, Canada, provinces et territoires.**

(Continued - suite)

		All Employees - Ensemble des salariés								
NAICS 2002	Industry	Employment (in thousands)			Total weekly payrolls, including overtime (in thousands)			Average weekly earnings (including overtime)		
SCIAN 2002	Industrie	Emploi (en milliers)			Rémunération hebdomadaire brute, incluant temps supplémentaire (en milliers)			Rémunération hebdomadaire moyenne (incluant temps supplémentaire)		
		August p 2006 Août p	July r 2006 Juillet r	August 2005 Août	August p 2006 Août p	July r 2006 Juillet r	August 2005 Août	August p 2006 Août p	July r 2006 Juillet r	August 2005 Août
<b>CANADA</b>										
6244	Child day-care services - Services de garderie	83.4	84.0	81.5	\$39,619	\$39,526	\$40,226	\$475.15	\$470.27	\$493.75
<b>71</b>	<b>Arts, entertainment &amp; recreation - Arts, spectacles et loisirs</b>	268.5	272.2	266.2	113,410	115,319	108,768	422.35	423.62	408.62
711	Performing arts, spectator sports & related industries - Arts d'interprétation, sport-spectacles et activités connexes	45.8	45.4	46.0	25,580	25,994	24,886	558.18	573.09	541.41
7111	Performing arts companies - Compagnies d'arts d'interprétation	12.2	12.1	12.6	7,981	8,128	7,890	656.53	669.01	627.07
7112	Spectator sports - Sports-spectacles	13.0	13.1	13.9	7,041	7,336	7,487	540.92	561.97	537.27
7113	Promoters (presenters) of perform. arts, sports & similar events - Promoteurs (diffuseurs) d'événements artist., sportifs et simil.	15.0	14.6	14.3	7,272	7,099	6,594	484.93	487.91	460.50
712	Heritage institutions - Établissements du patrimoine	25.3	25.3	23.3	12,386	12,019	11,604	489.10	475.44	497.45
713	Amusement, gambling & recreation industries - Divertissement, loisirs et jeux de hasard et loteries	197.4	201.6	196.9	75,444	77,306	72,277	382.24	383.49	367.10
7132	Gambling industries - Jeux de hasard et loteries	40.2	41.0	40.3	23,051	23,591	22,480	573.40	574.78	558.28
7139	Other amusement & recreation industries - Autres services de divertissement et de loisirs	145.0	147.3	143.3	47,753	48,860	44,816	329.32	331.77	312.78
<b>72</b>	<b>Accommodation &amp; food services - Hébergement et services de restauration</b>	1,011.7	1,015.0	1,001.4	327,858	332,873	326,213	324.08	327.94	325.75
721	Accommodation services - Services d'hébergement	230.2	226.9	219.3	101,896	98,843	85,920	442.69	435.64	391.79
7211	Traveller accommodation - Hébergement des voyageurs	198.6	198.8	193.1	87,944	86,286	75,294	442.82	434.08	389.86
722	Food services & drinking places - Services de restauration et débits de boissons	781.5	788.2	782.1	225,962	234,030	240,293	289.15	296.94	307.24
7221	Full-service restaurants - Restaurants à service complet	399.9	403.3	398.8	110,099	113,341	118,890	275.30	281.04	298.11
7222	Limited-service eating places - Établissements de restauration à service restreint	269.7	270.4	267.4	77,258	80,093	77,634	286.43	296.16	290.32
<b>81</b>	<b>Other services (except public administration) - Autres services (sauf les administrations publiques)</b>	522.9	528.9	516.9	301,603	304,961	293,470	576.76	576.56	567.78
811	Repair & maintenance - Réparation et entretien	179.7	180.9	176.3	119,898	119,932	114,942	667.21	662.84	652.05
8111	Automotive repair & maintenance - Réparation et entretien de véhicules automobiles	102.8	103.6	103.3	64,605	64,918	63,352	628.65	626.79	613.09
8113	Comm. & ind. mach. & equip. (exc. auto. & electro.) repair & mtnt. - Répar. et entretien mach., mat. comm., ind. (sauf auto., électro.)	38.8	39.2	37.6	28,924	28,640	27,085	745.41	729.88	720.80
8114	Personal & household goods repair & maintenance - Réparation et entretien d'articles personnels et ménagers	18.2	18.2	18.0	9,639	9,966	9,601	530.32	547.02	532.53
812	Personal & laundry services - Services personnels et services de blanchissage	138.8	140.7	137.7	55,703	56,803	55,576	401.24	403.71	403.62
8121	Personal care services - Services de soins personnels	78.4	79.1	77.2	27,693	27,789	27,366	353.10	351.44	354.71
8122	Funeral services - Services funéraires	13.7	14.3	13.9	7,593	8,128	7,597	555.15	568.85	546.07
8123	Dry cleaning & laundry services - Services de nettoyage à sec et de blanchissage	31.8	31.9	31.4	14,422	14,740	14,257	454.07	462.20	453.91
8129	Other personal services - Autres services personnels	15.0	15.5	15.2	5,995	6,145	6,356	400.74	397.77	417.62
813	Grant-making, civic, & professional & similar organizations - Fondations, groupes de citoyens, organisations prof., similaires	204.4	207.3	202.9	126,002	128,226	122,951	616.47	618.57	605.96
8133	Social advocacy organizations - Organismes d'action sociale	37.0	37.4	35.7	25,871	25,538	24,169	698.30	682.88	677.32
8134	Civic & social organizations - Organisations civiques et amicales	81.4	83.1	81.7	37,862	40,000	37,002	464.90	481.27	452.76
8139	Business, professional, labour & other membership organizations - Asso. gens d'affaires, org. prof., syndic. et autres asso. pers.	72.2	73.0	73.3	54,126	54,299	54,234	750.02	743.92	740.31
<b>91</b>	<b>Public administration - Administrations publiques</b>	828.2	850.3	809.4	772,227	778,658	721,966	932.39	915.78	892.00
911	Federal government public administration - Administration publique fédérale	270.8	287.9	259.3	320,479	325,159	287,363	1,183.29	1,129.46	1,108.13
912	Provincial & territorial public administration - Administrations publiques provinciales et territoriales	236.2	240.4	234.4	210,402	213,576	202,935	890.63	888.25	865.93
913	Local, municipal & regional public administration - Administrations publiques locales, municipales et régionales	276.9	276.9	269.2	212,769	211,616	202,028	768.31	764.36	750.61
<b>41-91N</b>	<b>Service producing industries - Branche productrice de services</b>	10,657.2	10,755.4	10,468.0	7,386,799	7,452,925	7,116,492	693.13	692.95	679.84
<b>00-91N</b>	<b>Industrial aggregate (including unclassified) - Ensemble des industries y compris les entreprises non classifiées *</b>	13,988.0	14,088.6	13,757.1	10,289,585	10,348,138	9,955,443	747.67	746.78	734.89

\* Earnings exclude unclassified - La rémunération exclut les non classifiées



**Table 5**  
**Estimates of Employment, Payrolls and Average Weekly Earnings**  
**for All Employees, by Industry, Canada, Provinces and Territories.**

**Tableau 5**  
**Estimations de l'emploi, de la rémunération brute et de la**  
**rémunération hebdomadaire moyenne, pour l'ensemble**  
**des salariés, par industrie, Canada, provinces et territoires.**

(Continued - suite)

		All Employees - Ensemble des salariés								
NAICS 2002	Industry	Employment (in thousands)			Total weekly payrolls, including overtime (in thousands)			Average weekly earnings (including overtime)		
SCIAN 2002	Industrie	Emploi (en milliers)			Rémunération hebdomadaire brute, incluant temps supplémentaire (en milliers)			Rémunération hebdomadaire moyenne (incluant temps supplémentaire)		
		August p 2006 Août p	July r 2006 Juillet r	August 2005 Août	August p 2006 Août p	July r 2006 Juillet r	August 2005 Août	August p 2006 Août p	July r 2006 Juillet r	August 2005 Août
<b>NEWFOUNDLAND AND LABRADOR - TERRE-NEUVE ET LABRADOR</b>										
<b>23</b>	<b>Construction - Construction</b>	11.5	11.7	10.9	\$8,364	\$8,534	\$7,538	\$724.57	\$730.77	\$691.65
236	Construction of buildings - Construction de bâtiments	3.9	3.8	3.2	2,808	2,780	2,112	718.18	723.03	654.49
2361	Residential building construction - Construction résidentielle	2.6	2.6	2.5	1,620	1,596	1,514	623.32	621.28	608.92
2362	Non-residential bldg. construction - Construction non résidentielle	1.3	1.3	0.7	1,188	1,183	598	906.19	928.01	807.38
237	Heavy & civil engineering construction - Travaux de génie civil	2.7	2.8	2.7	2,075	2,140	2,036	766.30	760.75	743.41
2371	Utility system construc. - Construc. d'installations de serv. publics	0.7	0.8	0.7	542	574	461	739.35	729.96	656.03
2373	Highway, street & bridge construction - Construction de routes, de rues et de ponts	1.7	1.8	1.7	1,334	1,371	1,335	792.47	778.09	773.56
238	Specialty trade contractors - Entrepreneurs spécialisés	4.9	5.0	4.9	3,481	3,614	3,390	706.71	719.89	687.23
2381	Foundation, structure, & bldg. exterior contractors - Entrepreneurs en travaux de fondations, structure, extérieur de bâtiment	0.8	0.8	0.8	524	502	537	645.32	635.32	663.35
2382	Building equipment contractors - Entrepreneurs en installations d'équipements techniques	2.3	2.3	2.1	1,770	1,761	1,497	766.89	756.32	706.34
2383	Building finishing contractors - Entrepreneurs en travaux de finition de bâtiments	0.9	1.0	0.9	495	545	481	551.87	564.32	515.39
2389	Other spec. trade contractors - Autres entrepreneurs spécialisés	0.9	0.9	1.1	692	806	875	761.72	861.09	817.08
<b>31-33</b>	<b>Manufacturing - Fabrication</b>	20.9	24.4	19.1	16,778	19,270	14,776	801.35	790.86	772.76
	Non-durable goods - Biens non durables	16.4	19.8	13.7	13,299	15,810	10,837	812.07	799.01	793.40
	Durable goods - Biens durables	4.6	4.6	5.5	3,479	3,460	3,940	762.86	755.66	721.16
311	Food manufacturing - Fabrication d'aliments	11.5	14.9	9.2	8,444	10,815	6,636	732.71	725.51	720.43
3117	Seafood product preparation & packaging - Préparation et conditionnement de poissons et fruits de mer	9.8	13.1	7.5	7,255	9,670	5,475	742.15	738.55	727.58
3211	Sawmills & wood preservation - Scieries et préservation du bois	0.3	0.4	..	184	216	..	545.16	572.28	..
3366	Ship & boat building - Construction de navires et d'embarcations	0.6	0.6	0.6	345	324	370	617.86	579.53	605.61
3399	Other miscellaneous mfg - Autres activités diverses de fabrication	0.3	0.3	0.2	142	159	132	516.71	579.72	537.68
<b>11-33N</b>	<b>Goods producing industries - Branche productrice de biens</b>	40.3	43.8	37.6	34,571	37,305	31,283	857.04	851.34	832.09
<b>41-45N</b>	<b>Trade - Commerce</b>	33.2	33.2	33.0	17,267	17,737	17,270	519.47	534.94	522.72
41	Wholesale Trade - Commerce de gros	6.4	6.6	6.3	4,619	4,861	4,492	725.07	737.41	708.27
413	Food, beverage & tobacco whl-dist - Gros-dist de produits alimentaires, de boissons et de tabac	2.1	2.2	2.1	1,201	1,350	1,349	579.89	614.77	644.49
4131	Food whl-dist - Gros-dist de produits alimentaires	1.7	1.8	1.8	1,020	1,170	1,193	597.55	634.44	676.68
416	Building material & supplies whl-dist - Gros-dist de matériaux et fournitures de construction	1.0	1.0	0.9	700	739	701	713.72	743.95	738.99
417	Machinery, equipment & supplies whl-dist - Gros-dist de machines, de matériel et de fournitures	1.4	1.4	1.4	1,288	1,233	1,175	921.86	897.35	828.62
418	Miscellaneous whl-dist - Gros-dist de produits divers	0.5	0.5	0.5	352	360	337	643.56	687.52	634.02
4189	Other miscellaneous whl-dist - Gros-dist d'autres produits divers	0.1	0.1	0.1	89	92	76	667.28	741.53	568.32
44-45	Retail trade - Commerce de détail	26.9	26.6	26.7	12,647	12,876	12,779	470.72	484.69	478.65
4411	Automobile dealers - Marchands d'automobiles	1.8	1.8	1.7	1,375	1,441	1,238	774.15	786.50	733.36
4421	Furniture stores - Magasins de meubles	0.6	0.6	0.6	351	343	381	590.78	559.72	594.88
4422	Home furnishings stores - Magasins d'accessoires de maison	0.2	0.2	0.2	106	122	117	650.38	670.60	637.72
445	Food & beverage stores - Magasins d'alimentation	7.7	7.7	8.0	3,386	3,572	3,819	440.49	466.45	475.93
4451	Grocery stores - Épiceries	6.9	6.9	7.3	3,021	3,190	3,503	439.70	465.54	478.82
4481	Clothing stores - Magasins de vêtements	1.8	1.8	1.6	928	954	859	507.17	524.69	521.14
4512	Book, periodical & music stores - Magasins de livres, de périodiques et d'articles de musique	0.2	0.2	0.2	62	60	61	363.43	359.39	350.12
452	General merchandise stores - Mag. de fournitures de tout genre	4.8	4.9	4.6	1,610	1,596	1,634	332.13	328.55	353.24
4531	Florists - Fleuristes	0.1	0.1	0.1	29	34	34	299.46	328.86	307.95
<b>48-49</b>	<b>Transportation &amp; warehousing - Transport et entreposage</b>	8.9	9.2	8.8	6,500	6,623	6,102	728.74	718.97	696.84
484	Truck transportation - Transport par camion	2.1	2.3	2.2	1,290	1,352	1,314	620.67	597.63	608.29
4841	General freight trucking - Transport par camion de marchandises diverses	1.1	1.1	1.0	769	788	754	705.04	715.34	745.93
4842	Specialized freight trucking - Transport par camion de marchandises spéciales	1.0	1.2	1.2	521	564	560	527.54	486.02	487.30
4854	School & employee bus transportation - Transport scolaire et transport d'employés par autobus	0.7	0.7	0.7	411	370	368	557.19	539.08	535.53
488	Support activities for transport. - Activités de soutien au transport	1.4	1.5	1.5	1,138	1,187	1,040	792.65	777.18	711.20

\* Earnings exclude unclassified - La rémunération exclut les non classifiées

**Table 5**  
**Estimates of Employment, Payrolls and Average Weekly Earnings**  
**for All Employees, by Industry, Canada, Provinces and Territories.**

**Tableau 5**  
**Estimations de l'emploi, de la rémunération brute et de la**  
**rémunération hebdomadaire moyenne, pour l'ensemble**  
**des salariés, par industrie, Canada, provinces et territoires.**

(Continued - suite)

		All Employees - Ensemble des salariés								
NAICS 2002	Industry	Employment (in thousands)			Total weekly payrolls, including overtime (in thousands)			Average weekly earnings (including overtime)		
SCIAN 2002	Industrie	Emploi (en milliers)			Rémunération hebdomadaire brute, incluant temps supplémentaire (en milliers)			Rémunération hebdomadaire moyenne (incluant temps supplémentaire)		
		August p 2006 Août p	July r 2006 Juillet r	August 2005 Août	August p 2006 Août p	July r 2006 Juillet r	August 2005 Août	August p 2006 Août p	July r 2006 Juillet r	August 2005 Août
<b>NEWFOUNDLAND AND LABRADOR - TERRE-NEUVE ET LABRADOR</b>										
4881	Support activities for air transportation - Activités de soutien au transport aérien	0.6	0.5	0.6	\$535	\$482	\$488	\$941.05	\$947.52	\$876.34
<b>51</b>	<b>Information &amp; cultural industries - Industrie de l'information et industrie culturelle</b>	<b>4.1</b>	<b>4.0</b>	<b>3.9</b>	<b>3,618</b>	<b>3,530</b>	<b>3,174</b>	<b>887.66</b>	<b>877.13</b>	<b>818.69</b>
522	Credit intermediation & related activities - Intermédiation financière et activités connexes	4.2	4.2	4.1	4,186	4,247	4,336	1,001.63	1,020.91	1,053.77
5221	Depository credit intermediation - Intermédiation financière par le biais de dépôts	3.5	3.5	3.5	3,572	3,632	3,759	1,022.77	1,044.66	1,085.32
524	Insurance carriers & related activities - Sociétés d'assurance et activités connexes	1.1	1.1	1.1	922	922	846	848.55	863.66	786.06
5313	Activities related to real estate - Activités liées à l'immobilier	0.1	0.1	0.1	104	109	110	745.86	811.89	787.56
5412	Accounting, tax preparation, bookkeeping & payroll services - Serv. comptabilité, prép. déclar. revenus, tenue de livres, paye	1.0	1.0	1.0	784	801	819	764.00	777.14	818.32
5413	Architectural, engineering & related services - Architecture, génie et services connexes	1.5	1.5	1.6	1,666	1,601	1,777	1,108.61	1,084.86	1,079.56
5415	Computer systems design & related services - Conception de systèmes informatiques et services connexes	0.7	0.7	0.8	765	777	779	1,050.38	1,062.27	1,030.74
561	Admin. & support services - Services administratifs et de soutien	6.6	6.8	6.8	3,744	3,864	3,711	568.96	570.52	548.88
5613	Employment services - Services d'emploi	0.8	0.7	0.7	675	642	563	807.99	929.30	751.40
5616	Investigation & security services - Services d'enquêtes et sécurité	2.0	2.0	2.0	949	927	1,003	480.60	465.52	494.08
5617	Services to buildings & dwellings - Services relatifs aux bâtiments et aux logements	1.9	1.9	2.0	937	903	976	489.97	486.78	499.07
5621	Waste collection - Collecte des déchets	0.1	0.1	0.1	47	45	45	362.58	378.40	372.74
5622	Waste treatment & disposal - Traitement, élimination des déchets	0.1	0.1	0.1	126	124	133	1,172.28	1,224.35	1,328.40
<b>61</b>	<b>Educational services - Services d'enseignement</b>	<b>16.5</b>	<b>16.6</b>	<b>15.0</b>	<b>13,808</b>	<b>13,648</b>	<b>12,254</b>	<b>834.85</b>	<b>820.13</b>	<b>818.71</b>
611N	Education special - Éducation spéciale	16.1	16.2	14.5	13,563	13,409	11,987	844.05	829.77	826.86
6111	Elementary & secondary schools - Écoles primaires, secondaires	7.9	7.9	..	6,435	6,417	..	819.26	815.01	..
<b>62</b>	<b>Health care &amp; social assistance - Soins de santé et assistance sociale</b>	<b>27.7</b>	<b>26.4</b>	<b>25.0</b>	<b>18,377</b>	<b>17,768</b>	<b>16,232</b>	<b>664.45</b>	<b>672.17</b>	<b>649.39</b>
621	Ambulatory health care services - Services de soins ambulatoires	6.3	5.9	5.6	3,393	3,245	2,887	540.45	546.88	512.80
6211	Offices of physicians - Cabinets de médecins	1.3	1.3	1.2	907	940	814	723.64	730.38	705.62
6213	Offices of other health practitioners - Cabinets d'autres praticiens	0.6	0.6	0.7	328	332	347	516.00	523.01	525.55
6216	Home health care services - Services de soins de santé à domicile	2.1	1.9	1.9	768	667	622	362.76	355.01	333.89
6221	General medical & surgical hospitals - Hôpitaux généraux et hôpitaux de soins chirurgicaux	11.8	11.8	11.3	9,828	9,727	9,177	836.46	824.98	809.70
6241	Individual & family services - Services individuels et familiaux	3.0	2.6	2.5	1,735	1,493	1,334	584.03	582.27	535.48
6244	Child day-care services - Services de garderie	0.9	0.9	0.8	512	453	469	575.02	524.39	572.14
713	Amusement, gambling & recreation industries - Divertissement, loisirs et jeux de hasard et loteries	3.1	3.2	3.1	987	1,029	1,046	317.49	326.00	336.27
7139	Other amusement & recreation industries - Autres services de divertissement et de loisirs	3.0	3.0	2.9	929	979	983	313.53	323.22	333.86
<b>72</b>	<b>Accommodation &amp; food services - Hébergement et services de restauration</b>	<b>11.0</b>	<b>11.1</b>	<b>11.2</b>	<b>3,651</b>	<b>3,748</b>	<b>3,684</b>	<b>332.56</b>	<b>336.67</b>	<b>329.46</b>
721	Accommodation services - Services d'hébergement	2.3	2.4	2.4	1,099	1,143	1,006	481.28	477.12	414.94
7211	Traveller accommodation - Hébergement des voyageurs	1.8	1.9	1.9	908	907	736	494.87	471.18	391.02
722	Food services & drinking places - Services de restauration et débits de boissons	8.7	8.7	8.8	2,552	2,605	2,678	293.51	298.17	305.81
7221	Full-service restaurants - Restaurants à service complet	3.0	2.9	3.0	791	790	884	265.49	271.69	293.77
7222	Limited-service eating places - Établissements de restauration à service restreint	3.9	3.9	3.8	1,077	1,056	956	273.88	272.23	251.22
<b>81</b>	<b>Other services (except public administration) - Autres services (sauf les administrations publiques)</b>	<b>8.2</b>	<b>8.1</b>	<b>8.1</b>	<b>3,695</b>	<b>3,787</b>	<b>3,720</b>	<b>451.06</b>	<b>468.20</b>	<b>457.33</b>
811	Repair & maintenance - Réparation et entretien	1.9	1.9	1.9	1,014	1,032	1,011	533.80	549.19	527.25
8111	Automotive repair & maintenance - Réparation et entretien de véhicules automobiles	1.2	1.2	1.2	507	544	512	437.97	462.14	427.19

\* Earnings exclude unclassified - La rémunération exclut les non classifiées

**Table 5**  
**Estimates of Employment, Payrolls and Average Weekly Earnings**  
**for All Employees, by Industry, Canada, Provinces and Territories.**

**Tableau 5**  
**Estimations de l'emploi, de la rémunération brute et de la**  
**rémunération hebdomadaire moyenne, pour l'ensemble**  
**des salariés, par industrie, Canada, provinces et territoires.**

(Continued - suite)

		All Employees - Ensemble des salariés								
NAICS 2002	Industry	Employment (in thousands)			Total weekly payrolls, including overtime (in thousands)			Average weekly earnings (including overtime)		
SCIAN 2002	Industrie	Emploi (en milliers)			Rémunération hebdomadaire brute, incluant temps supplémentaire (en milliers)			Rémunération hebdomadaire moyenne (incluant temps supplémentaire)		
		August p 2006 Août p	July r 2006 Juillet r	August 2005 Août	August p 2006 Août p	July r 2006 Juillet r	August 2005 Août	August p 2006 Août p	July r 2006 Juillet r	August 2005 Août
<b>NEWFOUNDLAND AND LABRADOR - TERRE-NEUVE ET LABRADOR</b>										
8113	Comm. & ind. mach. & equip. (exc. auto. & electro.) repair & maint. - Répar. et entretien mach., mat. comm., ind. (sauf auto., électro.)	0.4	0.4	0.4	\$336	\$329	\$354	\$792.51	\$844.31	\$852.10
812	Personal & laundry services - Services personnels et services de blanchissage	1.7	1.7	1.6	656	632	619	389.97	375.72	390.03
8121	Personal care services - Services de soins personnels	1.2	1.2	1.1	412	394	406	340.57	338.20	362.31
813	Grant-making, civic, & professional & similar organizations - Fondations, groupes de citoyens, organisations prof., similaires	4.6	4.5	4.6	2,025	2,123	2,090	439.27	468.91	451.44
8134	Civic & social organizations - Organisations civiques et amicales	2.7	2.6	2.6	1,084	1,130	1,132	403.64	429.90	438.10
8139	Business, professional, labour & other membership organizations - Asso. gens d'affaires, org. prof., syndic. et autres asso. pers.	1.3	1.3	1.6	691	706	717	519.11	525.22	460.95
<b>91</b>	<b>Public administration - Administrations publiques</b>	<b>17.6</b>	<b>18.6</b>	<b>18.2</b>	<b>12,861</b>	<b>13,020</b>	<b>12,573</b>	<b>729.73</b>	<b>700.47</b>	<b>691.16</b>
911	Federal government public administration - Administration publique fédérale	5.7	5.9	5.5	5,937	5,950	5,549	1,047.26	1,001.21	1,003.76
912	Provincial & territorial public administration - Administrations publiques provinciales et territoriales	6.7	6.8	6.6	3,894	3,917	3,806	584.47	575.03	579.57
<b>41-91N</b>	<b>Service producing industries - Branche productrice de services</b>	<b>152.4</b>	<b>152.5</b>	<b>148.4</b>	<b>97,862</b>	<b>98,214</b>	<b>93,193</b>	<b>642.22</b>	<b>644.08</b>	<b>627.85</b>
<b>00-91N</b>	<b>Industrial aggregate (including unclassified) - Ensemble des industries y compris les entreprises non classifiées *</b>	<b>196.2</b>	<b>200.2</b>	<b>187.2</b>	<b>132,433</b>	<b>135,519</b>	<b>124,476</b>	<b>687.19</b>	<b>690.35</b>	<b>669.13</b>
<b>PRINCE EDWARD ISLAND - ÎLE-DU-PRINCE-ÉDOUARD</b>										
<b>23</b>	<b>Construction - Construction</b>	<b>5.2</b>	<b>5.2</b>	<b>5.4</b>	<b>3,335</b>	<b>3,454</b>	<b>3,354</b>	<b>647.17</b>	<b>668.97</b>	<b>619.81</b>
236	Construction of buildings - Construction de bâtiments	1.5	1.4	1.5	761	784	806	525.16	551.15	523.77
2361	Residential building construction - Construction résidentielle	0.7	0.7	0.8	460	454	473	623.07	646.32	621.38
2362	Non-residential bldg. construction - Construction non résidentielle	0.7	0.7	0.8	302	330	333	423.63	458.27	428.34
237	Heavy & civil engineering construction - Travaux de génie civil	1.8	1.8	1.8	1,191	1,228	1,103	678.51	684.67	624.40
238	Specialty trade contractors - Entrepreneurs spécialisés	1.9	1.9	2.1	1,383	1,442	1,446	709.72	740.56	686.08
2381	Foundation, structure, & bldg. exterior contractors - Entrepreneurs en travaux de fondations, structure, extérieur de bâtiment	0.4	0.4	0.4	248	252	245	627.20	645.32	614.38
2382	Building equipment contractors - Entrepreneurs en installations d'équipements techniques	0.8	0.8	0.9	761	779	755	941.30	976.32	862.34
2383	Building finishing contractors - Entrepreneurs en travaux de finition de bâtiments	0.4	0.4	0.5	194	210	256	461.19	495.32	543.82
2389	Other spec. trade contractors - Autres entrepreneurs spécialisés	0.3	0.3	0.4	181	201	189	555.25	600.32	523.64
<b>31-33</b>	<b>Manufacturing - Fabrication</b>	<b>5.0</b>	<b>5.1</b>	<b>7.0</b>	<b>3,176</b>	<b>3,234</b>	<b>4,159</b>	<b>633.02</b>	<b>639.53</b>	<b>591.11</b>
	Non-durable goods - Biens non durables	3.1	3.1	4.7	1,804	1,787	2,566	583.77	575.47	542.73
	Durable goods - Biens durables	1.9	2.0	2.3	1,372	1,446	1,594	712.01	741.57	690.14
<b>11-33N</b>	<b>Goods producing industries - Branche productrice de biens</b>	<b>10.6</b>	<b>10.7</b>	<b>12.9</b>	<b>6,911</b>	<b>7,094</b>	<b>7,851</b>	<b>649.93</b>	<b>663.41</b>	<b>610.50</b>
<b>41-45N</b>	<b>Trade - Commerce</b>	<b>9.4</b>	<b>9.6</b>	<b>9.9</b>	<b>4,243</b>	<b>4,298</b>	<b>4,426</b>	<b>449.26</b>	<b>449.11</b>	<b>445.50</b>
41	Wholesale Trade - Commerce de gros	1.6	1.7	1.8	1,083	1,096	1,187	674.66	652.06	659.28
44-45	Retail trade - Commerce de détail	7.8	7.9	8.1	3,159	3,202	3,239	403.08	405.86	398.20
4421	Furniture stores - Magasins de meubles	0.1	0.1	0.1	57	68	55	654.68	670.82	628.28
4422	Home furnishings stores - Magasins d'accessoires de maison	0.1	0.1	0.1	52	52	43	370.06	379.47	290.14
445	Food & beverage stores - Magasins d'alimentation	1.7	1.7	1.7	639	656	599	378.33	388.45	362.10
447	Gasoline stations - Stations-service	0.7	0.7	0.8	233	249	246	338.94	335.83	327.63
448	Clothing & clothing accessories stores - Magasins de vêtements et d'accessoires vestimentaires	0.9	0.9	0.8	278	248	245	294.75	270.05	290.33
4481	Clothing stores - Magasins de vêtements	0.8	0.8	0.7	238	207	195	285.24	257.10	277.32
<b>48-49</b>	<b>Transportation &amp; warehousing - Transport et entreposage</b>	<b>2.1</b>	<b>2.1</b>	<b>2.1</b>	<b>1,278</b>	<b>1,306</b>	<b>1,292</b>	<b>621.61</b>	<b>633.26</b>	<b>612.70</b>
484	Truck transportation - Transport par camion	0.6	0.6	0.7	338	346	371	593.91	605.43	566.78
4841	General freight trucking - Transport par camion de marchandises diverses	0.3	0.3	0.4	185	172	222	641.45	638.23	585.94

\* Earnings exclude unclassified - La rémunération exclut les non classifiées

**Table 5**  
**Estimates of Employment, Payrolls and Average Weekly Earnings**  
**for All Employees, by Industry, Canada, Provinces and Territories.**

**Tableau 5**  
**Estimations de l'emploi, de la rémunération brute et de la**  
**rémunération hebdomadaire moyenne, pour l'ensemble**  
**des salariés, par industrie, Canada, provinces et territoires.**

(Continued - suite)

		All Employees - Ensemble des salariés								
NAICS 2002	Industry	Employment (in thousands)			Total weekly payrolls, including overtime (in thousands)			Average weekly earnings (including overtime)		
SCIAN 2002	Industrie	Emploi (en milliers)			Rémunération hebdomadaire brute, incluant temps supplémentaire (en milliers)			Rémunération hebdomadaire moyenne (incluant temps supplémentaire)		
		August p 2006 Août p	July r 2006 Juillet r	August 2005 Août	August p 2006 Août p	July r 2006 Juillet r	August 2005 Août	August p 2006 Août p	July r 2006 Juillet r	August 2005 Août
<b>PRINCE EDWARD ISLAND - ÎLE-DU-PRINCE-ÉDOUARD</b>										
4842	Specialized freight trucking - Transport par camion de marchandises spéciales	0.3	0.3	0.3	\$154	\$174	\$150	\$545.29	\$576.10	\$540.65
522	Credit intermediation & related activities - Intermédiation financière et activités connexes	1.1	1.0	1.0	1,080	1,049	1,040	1,017.60	1,032.50	1,007.64
531	Real estate - Services immobiliers	0.5	0.5	0.6	245	242	250	485.54	486.52	442.25
5311	Lessors of real estate - Bailleurs de biens immobiliers	0.4	0.4	0.4	167	169	185	450.13	462.31	429.31
5412	Accounting, tax preparation, bookkeeping & payroll services - Serv. comptabilité, prép. déclar. revenus, tenue de livres, paye	0.2	0.2	0.2	151	173	138	743.64	781.95	752.35
5413	Architectural, engineering & related services - Architecture, génie et services connexes	0.2	0.2	0.3	132	131	172	622.55	609.96	626.82
561	Admin. & support services - Services administratifs et de soutien	1.9	1.9	1.4	930	847	597	483.70	445.75	422.43
562	Waste management & remediation services - Services de gestion des déchets et d'assainissement	0.2	0.2	0.2	175	124	114	763.25	711.06	687.10
<b>61</b>	<b>Educational services - Services d'enseignement</b>	<b>4.2</b>	<b>4.2</b>	<b>4.6</b>	<b>3,229</b>	<b>3,233</b>	<b>3,512</b>	<b>771.78</b>	<b>766.79</b>	<b>757.20</b>
<b>62</b>	<b>Health care &amp; social assistance - Soins de santé et assistance sociale</b>	<b>8.5</b>	<b>8.5</b>	<b>9.4</b>	<b>5,734</b>	<b>5,494</b>	<b>6,128</b>	<b>673.88</b>	<b>646.96</b>	<b>651.36</b>
6211	Offices of physicians - Cabinets de médecins	0.3	0.3	0.4	270	267	293	961.30	928.82	818.93
6221	General medical & surgical hospitals - Hôpitaux généraux et hôpitaux de soins chirurgicaux	2.3	2.3	2.4	1,824	1,771	1,811	777.35	754.92	770.57
623	Nursing & residential care facilities - Étab. de soins infirmiers et de soins pour bénéficiaires internes	3.1	3.0	3.6	1,966	1,733	2,122	629.02	578.26	594.63
6233	Community care facilities for the elderly - Établissements communautaires de soins pour personnes âgées	1.0	0.9	1.0	643	510	527	624.29	551.25	545.83
6241	Individual & family services - Services individuels et familiaux	0.7	0.8	0.7	474	446	505	650.53	585.70	695.82
6244	Child day-care services - Services de garderie	0.3	0.3	0.4	122	153	148	439.55	476.67	380.10
<b>72</b>	<b>Accommodation &amp; food services - Hébergement et services de restauration</b>	<b>12.1</b>	<b>11.9</b>	<b>12.0</b>	<b>3,462</b>	<b>3,465</b>	<b>3,593</b>	<b>286.57</b>	<b>290.94</b>	<b>299.07</b>
721	Accommodation services - Services d'hébergement	3.8	3.9	4.0	1,288	1,266	1,321	337.35	327.39	327.59
722	Food services & drinking places - Services de restauration et débits de boissons	8.3	8.0	8.0	2,173	2,199	2,273	263.10	273.41	284.66
7221	Full-service restaurants - Restaurants à service complet	1.9	2.3	2.6	503	599	731	261.24	257.21	286.69
7222	Limited-service eating places - Établissements de restauration à service restreint	5.9	5.3	5.1	1,519	1,438	1,404	255.57	271.07	276.36
<b>81</b>	<b>Other services (except public administration) - Autres services (sauf les administrations publiques)</b>	<b>2.0</b>	<b>2.1</b>	<b>2.1</b>	<b>874</b>	<b>892</b>	<b>893</b>	<b>434.94</b>	<b>429.74</b>	<b>419.19</b>
811	Repair & maintenance - Réparation et entretien	0.5	0.4	0.4	262	243	227	563.51	555.42	515.27
8111	Automotive repair & maintenance - Réparation et entretien de véhicules automobiles	0.3	0.3	0.3	186	169	169	545.55	542.09	522.07
812	Personal & laundry services - Services personnels et services de blanchissage	0.5	0.5	0.5	166	167	172	354.67	336.18	364.78
813	Grant-making, civic, & professional & similar organizations - Fondations, groupes de citoyens, organisations prof., similaires	1.1	1.1	1.2	445	481	494	414.45	422.33	405.47
8133	Social advocacy organizations - Organismes d'action sociale	0.2	0.2	0.2	50	56	51	300.20	327.22	319.90
8134	Civic & social organizations - Organisations civiques et amicales	0.6	0.6	0.7	201	222	250	361.72	373.26	365.92
<b>91</b>	<b>Public administration - Administrations publiques</b>	<b>7.9</b>	<b>8.0</b>	<b>7.5</b>	<b>6,603</b>	<b>6,473</b>	<b>6,130</b>	<b>836.46</b>	<b>813.28</b>	<b>822.74</b>
911	Federal government public administration - Administration publique fédérale	3.4	3.4	3.2	3,523	3,437	3,221	1,044.58	1,016.00	991.80
912	Provincial & territorial public administration - Administrations publiques provinciales et territoriales	2.6	2.6	2.4	1,917	1,923	1,835	745.49	737.96	774.61
<b>41-91N</b>	<b>Service producing industries - Branche productrice de services</b>	<b>55.8</b>	<b>55.8</b>	<b>56.9</b>	<b>31,489</b>	<b>31,037</b>	<b>31,534</b>	<b>564.11</b>	<b>556.47</b>	<b>554.64</b>
<b>00-91N</b>	<b>Industrial aggregate (including unclassified) - Ensemble des industries y compris les entreprises non classifiées *</b>	<b>67.6</b>	<b>67.6</b>	<b>71.1</b>	<b>38,400</b>	<b>38,132</b>	<b>39,385</b>	<b>577.85</b>	<b>573.68</b>	<b>564.95</b>

\* Earnings exclude unclassified - La rémunération exclut les non classifiées

**Table 5**  
**Estimates of Employment, Payrolls and Average Weekly Earnings**  
**for All Employees, by Industry, Canada, Provinces and Territories.**

**Tableau 5**  
**Estimations de l'emploi, de la rémunération brute et de la**  
**rémunération hebdomadaire moyenne, pour l'ensemble**  
**des salariés, par industrie, Canada, provinces et territoires.**

(Continued - suite)

		All Employees - Ensemble des salariés								
NAICS 2002	Industry	Employment (in thousands)			Total weekly payrolls, including overtime (in thousands)			Average weekly earnings (including overtime)		
SCIAN 2002	Industrie	Emploi (en milliers)			Rémunération hebdomadaire brute, incluant temps supplémentaire (en milliers)			Rémunération hebdomadaire moyenne (incluant temps supplémentaire)		
		August p 2006 Août p	July r 2006 Juillet r	August 2005 Août	August p 2006 Août p	July r 2006 Juillet r	August 2005 Août	August p 2006 Août p	July r 2006 Juillet r	August 2005 Août
<b>NOVA SCOTIA - NOUVELLE-ÉCOSSE</b>										
1133	Logging - Exploitation forestière	1.2	1.3	1.6	\$859	\$1,021	\$1,126	\$725.16	\$815.50	\$711.22
<b>23</b>	<b>Construction - Construction</b>	<b>22.0</b>	<b>21.7</b>	<b>22.8</b>	<b>16,395</b>	<b>16,305</b>	<b>16,807</b>	<b>744.09</b>	<b>752.82</b>	<b>738.03</b>
236	Construction of buildings - Construction de bâtiments	5.2	5.0	5.2	3,613	3,587	3,460	701.63	714.35	671.51
2361	Residential building construction - Construction résidentielle	3.7	3.6	3.6	2,289	2,305	2,189	622.45	645.32	600.06
2362	Non-residential bldg. construction - Construction non résidentielle	1.5	1.4	1.5	1,324	1,282	1,271	899.32	884.48	844.69
237	Heavy & civil engineering construction - Travaux de génie civil	5.6	5.5	5.7	4,584	4,485	4,877	820.91	822.00	862.98
2371	Utility system construc. - Construc. d'installations de serv. publics	1.3	1.2	1.3	1,123	1,069	1,125	865.26	877.61	850.34
2372	Land subdivision - Lotissement de terrains	0.3	0.3	0.4	178	230	270	642.37	738.46	748.23
2373	Highway, street & bridge construction - Construction de routes, de rues et de ponts	3.6	3.6	3.5	2,995	2,920	3,137	825.32	813.85	884.01
2379	Other heavy & civil engineering construction - Autres travaux de génie civil	0.4	0.3	0.4	287	265	345	757.24	785.20	823.55
238	Specialty trade contractors - Entrepreneurs spécialisés	11.3	11.2	12.0	8,198	8,233	8,470	725.48	736.34	707.68
2381	Foundation, structure, & bldg. exterior contractors - Entrepreneurs en travaux de fondations, structure, extérieur de bâtiment	2.0	2.0	2.3	1,465	1,410	1,573	728.08	698.32	674.99
2382	Building equipment contractors - Entrepreneurs en installations d'équipements techniques	3.9	4.0	4.4	3,014	3,151	3,416	778.19	795.32	775.23
2383	Building finishing contractors - Entrepreneurs en travaux de finition de bâtiments	2.7	2.4	2.5	1,725	1,600	1,617	650.36	665.32	649.93
2389	Other spec. trade contractors - Autres entrepreneurs spécialisés	2.8	2.8	2.7	1,994	2,071	1,865	721.80	741.32	679.34
<b>31-33</b>	<b>Manufacturing - Fabrication</b>	<b>38.9</b>	<b>39.0</b>	<b>41.6</b>	<b>31,316</b>	<b>30,466</b>	<b>32,900</b>	<b>804.33</b>	<b>780.65</b>	<b>789.93</b>
	Non-durable goods - Biens non durables	23.9	24.1	26.4	18,589	18,081	20,186	777.46	750.14	765.14
	Durable goods - Biens durables	15.0	14.9	15.3	12,727	12,386	12,714	847.09	829.92	832.76
311	Food manufacturing - Fabrication d'aliments	9.6	9.7	10.7	5,636	5,481	6,423	585.13	565.92	599.01
3117	Seafood product preparation & packaging - Préparation et conditionnement de poissons et fruits de mer	3.3	3.4	4.1	1,370	1,401	1,818	420.70	411.62	442.81
3211	Sawmills & wood preservation - Scieries et préservation du bois	1.7	1.6	1.7	957	938	1,053	571.69	597.68	615.35
3221	Pulp, paper & paperboard mills - Usines de pâte à papier, de papier et de carton	1.0	0.9	1.2	1,139	1,027	1,413	1,175.01	1,119.94	1,204.87
326	Plastics & rubber products manufacturing - Fabrication de produits en plastique et en caoutchouc	6.6	6.7	7.2	5,790	5,788	6,336	875.75	862.72	886.13
3273	Cement & concrete prod. mfg - Fabr. de ciment et prod. en béton	0.7	0.8	0.7	723	727	708	1,022.22	948.95	972.48
3279	Other non-metallic mineral product manufacturing - Fabrication d'autres produits minéraux non métalliques	0.1	0.1	0.2	80	79	127	838.59	820.01	835.86
3333	Commercial & service industry machinery manufacturing - Fabr. de machines pour le commerce et les industries de services	0.3	0.3	0.3	210	250	167	693.87	820.45	653.07
3364	Aerospace product & parts manufacturing - Fabrication de produits aérospatiaux et de leurs pièces	1.9	1.9	1.7	1,918	1,876	1,562	1,015.16	996.44	920.39
<b>11-33N</b>	<b>Goods producing industries - Branche productrice de biens</b>	<b>66.6</b>	<b>66.5</b>	<b>70.7</b>	<b>52,780</b>	<b>52,044</b>	<b>55,001</b>	<b>792.36</b>	<b>782.67</b>	<b>778.49</b>
<b>41-45N</b>	<b>Trade - Commerce</b>	<b>72.7</b>	<b>73.2</b>	<b>72.1</b>	<b>38,608</b>	<b>39,173</b>	<b>36,309</b>	<b>530.98</b>	<b>535.01</b>	<b>503.83</b>
41	Wholesale Trade - Commerce de gros	18.1	18.4	18.2	13,943	13,911	12,507	771.49	756.21	687.54
413	Food, beverage & tobacco whl-dist - Gros-dist de produits alimentaires, de boissons et de tabac	5.7	5.8	5.4	4,170	4,184	3,349	737.75	724.42	621.18
4131	Food whl-dist - Gros-dist de produits alimentaires	5.0	5.1	4.8	3,675	3,679	2,840	735.32	718.14	593.01
415	Motor vehicle & parts whl-dist - Gros-dist de véhicules automobiles et de leurs pièces	1.1	1.2	1.2	861	815	832	753.06	701.09	669.04
416	Building material & supplies whl-dist - Gros-dist de matériaux et fournitures de construction	2.6	2.6	2.5	2,049	2,024	1,752	798.69	781.59	705.59
4163	Lumber, millwork, hardware & other building supplies whl-dist - Gros-dist bois d'oeuvre, menui. préfab., quinç., four. construc.	1.2	1.2	1.2	963	977	900	799.97	782.99	740.21
417	Machinery, equipment & supplies whl-dist - Gros-dist de machines, de matériel et de fournitures	4.0	4.1	4.1	3,537	3,483	3,252	878.72	856.85	800.00
4172	Const., forestry, mining & indus. mach. equip. & suppl. whl-dist - Gros-dist mach., matériel, four. indus., const., forest., minière	1.5	1.6	1.5	1,236	1,213	1,117	804.97	774.93	734.12
4179	Other machinery, equipment & supplies whl-dist - Gros-dist d'autres machines, matériel et fournitures	1.6	1.6	1.6	1,462	1,455	1,326	924.78	915.32	848.28
4181	Recyclable material whl-dist - Gros-dist de matières recyclables	0.4	0.3	0.4	189	205	211	523.93	588.67	546.76
4182	Paper, paper product & disposable plastic product whl-dist - Gros-dist de papier, produits du papier et de plastique jetables	0.4	0.4	0.4	388	329	341	927.80	788.18	764.88

\* Earnings exclude unclassified - La rémunération exclut les non classifiées

**Table 5**  
**Estimates of Employment, Payrolls and Average Weekly Earnings**  
**for All Employees, by Industry, Canada, Provinces and Territories.**

**Tableau 5**  
**Estimations de l'emploi, de la rémunération brute et de la**  
**rémunération hebdomadaire moyenne, pour l'ensemble**  
**des salariés, par industrie, Canada, provinces et territoires.**

(Continued - suite)

		All Employees - Ensemble des salariés								
NAICS 2002	Industry	Employment (in thousands)			Total weekly payrolls, including overtime (in thousands)			Average weekly earnings (including overtime)		
SCIAN 2002	Industrie	Emploi (en milliers)			Rémunération hebdomadaire brute, incluant temps supplémentaire (en milliers)			Rémunération hebdomadaire moyenne (incluant temps supplémentaire)		
		August p 2006 Août p	July r 2006 Juillet r	August 2005 Août	August p 2006 Août p	July r 2006 Juillet r	August 2005 Août	August p 2006 Août p	July r 2006 Juillet r	August 2005 Août
<b>NOVA SCOTIA - NOUVELLE-ÉCOSSE</b>										
44-45	Retail trade - Commerce de détail	54.6	54.8	53.9	\$24,665	\$25,262	\$23,803	\$451.43	\$460.79	\$441.80
4411	Automobile dealers - Marchands d'automobiles	4.4	4.7	4.5	3,558	3,781	3,412	811.24	805.41	757.28
4441	Building material & supplies dealers - Marchands de matériaux et fournitures de construction	3.8	3.7	3.7	1,831	1,940	1,801	484.35	517.43	488.11
445	Food & beverage stores - Magasins d'alimentation	15.8	15.6	15.6	5,774	5,879	5,493	364.36	376.59	351.71
4451	Grocery stores - Épiceries	14.1	13.9	13.9	4,908	5,009	4,712	349.29	361.63	338.28
4481	Clothing stores - Magasins de vêtements	3.9	3.9	3.8	1,532	1,469	1,447	392.06	381.04	380.61
4511	Sporting goods, hobby & musical instrument stores - Mag. d'articles de sport, passe-temps et instruments de musique	1.3	1.3	1.4	519	508	510	399.85	381.25	367.58
4512	Book, periodical & music stores - Magasins de livres, de périodiques et d'articles de musique	0.7	0.7	0.7	306	298	329	429.94	417.57	452.87
452	General merchandise stores - Mag. de fournitures de tout genre	7.5	7.5	7.3	2,775	2,761	2,812	370.27	366.39	385.34
4521	Department stores - Grands magasins	3.9	3.9	3.8	1,329	1,341	1,452	344.83	344.71	383.31
4529	Other general merchandise stores - Magasins d'autres fournitures de tout genres	3.6	3.6	3.5	1,446	1,420	1,360	397.20	389.53	387.53
4532	Office supplies, stationery & gift stores - Magasins de fournitures de bureau, de papeterie et de cadeaux	1.6	1.6	1.6	498	537	493	304.91	332.83	307.76
4533	Used merchandise stores - Magasins de marchandises d'occasion	0.9	0.9	0.8	289	283	258	338.24	327.43	315.51
4539	Other miscellaneous stores retailers - Autres mag. de détail divers	0.7	0.8	0.9	343	360	370	460.93	467.45	400.65
48-49	<b>Transportation &amp; warehousing - Transport et entreposage</b>	17.7	17.8	17.0	13,221	13,126	12,893	746.56	739.25	758.24
484	Truck transportation - Transport par camion	4.6	4.7	4.7	3,498	3,421	3,322	752.67	728.11	706.35
4841	General freight trucking - Transport par camion de marchandises diverses	2.0	2.0	2.0	1,445	1,368	1,366	728.06	680.27	674.32
4842	Specialized freight trucking - Transport par camion de marchandises spéciales	2.7	2.7	2.7	2,053	2,053	1,956	771.02	763.91	730.58
488	Support activities for transport - Activités de soutien au transport	2.7	2.8	2.5	1,560	1,516	1,388	567.57	546.82	565.59
4885	Freight transportation arrangement - Intermédiaires en transport de marchandises	1.1	1.1	0.9	275	262	206	249.51	228.82	219.16
4921	Couriers - Messageries	1.2	1.2	1.2	785	787	755	632.22	648.51	643.09
5175	Cable & other program distribution - Câblodistribution et autres activités de distribution d'émissions de télévision	0.8	0.8	0.7	658	646	623	815.74	803.20	857.69
52	<b>Finance &amp; insurance - Finance et assurances</b>	16.1	15.6	15.5	14,021	13,870	14,131	869.50	887.68	912.97
522	Credit intermediation & related activities - Intermédiation financière et activités connexes	10.5	10.1	9.9	9,048	8,882	9,297	865.37	877.55	941.15
5221	Depository credit intermediation - Intermédiation financière par le biais de dépôts	8.7	8.6	8.5	7,481	7,557	8,143	863.98	881.48	955.34
524	Insurance carriers & related activities - Sociétés d'assurance et activités connexes	4.0	4.0	4.2	3,647	3,672	3,575	903.49	914.64	856.47
5241	Insurance carriers - Sociétés d'assurance	2.1	2.1	2.2	2,111	2,099	2,109	994.63	1,016.02	938.33
5242	Agencies, brokerages & other insurance related activities - Agences et courtiers d'assur. et autres activités liées à l'assur.	1.9	1.9	1.9	1,536	1,573	1,466	802.45	807.17	760.99
5312	Offices of real estate agents & brokers - Bureau d'agents et de courtiers immobiliers	0.5	0.5	0.5	401	384	359	789.54	783.35	758.40
532	Rental & leasing services - Services de location et location à bail	1.7	1.7	2.1	1,110	1,036	1,197	640.46	600.03	572.54
54	<b>Professional, scientific &amp; technical services - Services professionnels, scientifiques et techniques</b>	13.7	14.0	12.8	11,009	11,281	10,065	802.06	806.40	788.91
5413	Architectural, engineering & related services - Architecture, génie et services connexes	3.0	3.1	2.9	2,959	2,917	2,680	972.63	952.03	938.59
5416	Management, scientific & technical consulting services - Services de conseils en gestion et de conseils scientif. et tech.	1.5	1.4	1.2	1,095	1,065	918	743.36	772.59	753.03
561	Admin. & support services - Services administratifs et de soutien	15.5	15.5	14.9	8,244	7,908	7,322	532.66	510.33	492.72
5621	Waste collection - Collecte des déchets	0.4	0.4	0.4	256	275	253	620.22	687.02	631.15
5622	Waste treatment & disposal - Traitement, élimination des déchets	0.5	0.5	0.4	380	393	278	759.74	759.72	687.04
5629	Remediation & other waste management services - Services d'assainissement, autres services de gestion des déchets	0.5	0.5	0.5	188	201	209	416.33	442.25	433.35
61	<b>Educational services - Services d'enseignement</b>	28.7	30.7	26.5	21,542	22,022	21,140	750.65	718.36	798.30
611N	Education special - Éducation spéciale	27.7	29.6	25.5	21,036	21,478	20,650	759.04	726.22	809.94
6111	Elementary & secondary schools - Écoles primaires, secondaires	17.7	17.8	15.1	12,471	11,683	12,493	705.50	656.75	825.01
6113	Universities - Universités	8.8	10.5	9.1	7,777	8,989	7,402	888.53	857.43	812.97

\* Earnings exclude unclassified - La rémunération exclut les non classifiées

**Table 5**  
**Estimates of Employment, Payrolls and Average Weekly Earnings**  
**for All Employees, by Industry, Canada, Provinces and Territories.**

**Tableau 5**  
**Estimations de l'emploi, de la rémunération brute et de la**  
**rémunération hebdomadaire moyenne, pour l'ensemble**  
**des salariés, par industrie, Canada, provinces et territoires.**

(Continued - suite)

		All Employees - Ensemble des salariés								
NAICS 2002	Industry	Employment (in thousands)			Total weekly payrolls, including overtime (in thousands)			Average weekly earnings (including overtime)		
SCIAN 2002	Industrie	Emploi (en milliers)			Rémunération hebdomadaire brute, incluant temps supplémentaire (en milliers)			Rémunération hebdomadaire moyenne (incluant temps supplémentaire)		
		August p 2006 Août p	July r 2006 Juillet r	August 2005 Août	August p 2006 Août p	July r 2006 Juillet r	August 2005 Août	August p 2006 Août p	July r 2006 Juillet r	August 2005 Août
<b>NOVA SCOTIA - NOUVELLE-ÉCOSSE</b>										
<b>62</b>	<b>Health care &amp; social assistance - Soins de santé et assistance sociale</b>	52.2	52.4	51.2	\$36,735	\$36,365	\$34,928	\$704.21	\$693.49	\$682.49
621	Ambulatory health care services - Services de soins ambulatoires	12.5	12.5	11.7	9,505	9,428	8,725	757.49	753.48	744.58
6211	Offices of physicians - Cabinets de médecins	2.6	2.6	2.4	1,904	1,761	1,604	732.10	676.12	670.21
6212	Offices of dentists - Cabinets de dentistes	2.3	2.4	2.3	1,665	1,675	1,551	716.11	705.53	686.01
622	Hospitals - Hôpitaux	18.5	18.5	19.9	14,942	14,123	15,644	806.29	761.64	786.73
6221	General medical & surgical hospitals - Hôpitaux généraux et hôpitaux de soins chirurgicaux	16.5	16.5	17.3	12,990	12,233	13,248	787.54	740.94	765.29
623	Nursing & residential care facilities - Étab. de soins infirmiers et de soins pour bénéficiaires internes	16.3	16.6	15.0	9,995	10,553	8,508	611.78	636.68	565.43
6231	Nursing care facilities - Établissements de soins infirmiers	11.8	12.0	11.0	7,420	8,030	6,376	631.17	668.73	578.06
6232	Res. devel. handicap, mental health & substance abuse facilities - Étab. rés. pour handicaps, de troubles mentaux, alcool., toxico.	1.8	1.8	1.7	1,094	1,133	1,015	603.63	620.38	586.58
711	Performing arts, spectator sports & related industries - Arts d'interprétation, sport-spectacles et activités connexes	1.1	1.0	1.2	352	342	423	325.23	339.75	346.71
7112	Spectator sports - Sports-spectacles	0.3	0.3	0.2	74	71	37	274.27	268.56	181.67
712	Heritage institutions - Établissements du patrimoine	1.1	1.1	0.9	367	396	330	336.56	361.04	367.02
713	Amusement, gambling & recreation industries - Divertissement, loisirs et jeux de hasard et loteries	5.2	5.2	5.6	1,569	1,564	1,537	302.90	301.98	274.21
7139	Other amusement & recreation industries - Autres services de divertissement et de loisirs	4.4	4.4	4.5	1,364	1,355	1,269	308.80	308.22	283.60
<b>72</b>	<b>Accommodation &amp; food services - Hébergement et services de restauration</b>	40.4	39.8	41.5	12,836	12,475	12,098	317.35	313.20	291.49
721	Accommodation services - Services d'hébergement	16.0	15.6	17.2	6,269	5,857	5,392	392.73	374.47	313.50
7211	Traveller accommodation - Hébergement des voyageurs	14.8	14.7	15.9	6,065	5,705	5,207	410.93	387.34	328.32
722	Food services & drinking places - Services de restauration et débits de boissons	24.5	24.2	24.3	6,567	6,619	6,706	268.21	273.59	275.91
7221	Full-service restaurants - Restaurants à service complet	9.5	9.5	10.1	2,538	2,594	2,848	267.03	273.62	283.41
7222	Limited-service eating places - Établissements de restauration à service restreint	10.8	10.5	10.3	2,682	2,630	2,490	248.11	249.46	242.32
<b>81</b>	<b>Other services (except public administration) - Autres services (sauf les administrations publiques)</b>	13.7	14.0	14.1	6,585	6,674	6,599	481.44	475.66	468.72
811	Repair & maintenance - Réparation et entretien	3.5	3.5	3.6	2,132	2,152	2,099	616.47	610.89	580.09
8111	Automotive repair & maintenance - Réparation et entretien de véhicules automobiles	1.9	2.0	2.0	1,172	1,224	1,124	611.30	610.38	558.32
8113	Comm. & ind. mach. & equip. (exc. auto. & electro.) repair & mt. - Répar. et entretien mach., mat. comm., ind. (sauf auto., électro.)	0.9	0.9	0.9	627	577	605	678.42	649.50	640.92
812	Personal & laundry services - Services personnels et services de blanchissage	4.2	4.2	4.3	1,479	1,427	1,471	354.55	340.02	338.30
8121	Personal care services - Services de soins personnels	2.7	2.7	2.6	851	801	783	317.35	299.35	296.65
813	Grant-making, civic, & professional & similar organizations - Fondations, groupes de citoyens, organisations prof., similaires	6.0	6.3	6.1	2,974	3,096	3,029	491.76	490.36	495.58
8133	Social advocacy organizations - Organismes d'action sociale	0.9	0.9	0.8	462	466	477	500.52	516.36	568.98
8134	Civic & social organizations - Organisations civiques et amicales	3.0	3.2	3.2	1,062	1,195	1,203	358.17	374.61	371.35
8139	Business, professional, labour & other membership organizations - Asso. gens d'affaires, org. prof., syndic. et autres asso. pers.	1.9	1.9	1.8	1,293	1,260	1,216	684.80	654.55	680.13
<b>91</b>	<b>Public administration - Administrations publiques</b>	28.2	29.0	28.0	25,083	24,876	23,991	890.59	858.24	858.06
911	Federal government public administration - Administration publique fédérale	13.1	13.5	12.9	13,853	13,388	12,752	1,060.42	992.24	991.43
912	Provincial & territorial public administration - Administrations publiques provinciales et territoriales	9.0	9.3	9.1	6,748	6,891	7,092	749.25	744.17	778.78
<b>41-91N</b>	<b>Service producing industries - Branche productrice de services</b>	326.5	329.5	321.4	205,903	205,446	195,676	630.60	623.50	608.87
<b>00-91N</b>	<b>Industrial aggregate (including unclassified) - Ensemble des industries y compris les entreprises non classifiées *</b>	401.1	404.1	401.8	258,683	257,490	250,677	658.01	650.23	639.44

\* Earnings exclude unclassified - La rémunération exclut les non classifiées

**Table 5**  
**Estimates of Employment, Payrolls and Average Weekly Earnings**  
**for All Employees, by Industry, Canada, Provinces and Territories.**

**Tableau 5**  
**Estimations de l'emploi, de la rémunération brute et de la**  
**rémunération hebdomadaire moyenne, pour l'ensemble**  
**des salariés, par industrie, Canada, provinces et territoires.**

(Continued - suite)

		All Employees - Ensemble des salariés								
NAICS 2002	Industry	Employment (in thousands)			Total weekly payrolls, including overtime (in thousands)			Average weekly earnings (including overtime)		
SCIAN 2002	Industrie	Emploi (en milliers)			Rémunération hebdomadaire brute, incluant temps supplémentaire (en milliers)			Rémunération hebdomadaire moyenne (incluant temps supplémentaire)		
		August p 2006 Août p	July r 2006 Juillet r	August 2005 Août	August p 2006 Août p	July r 2006 Juillet r	August 2005 Août	August p 2006 Août p	July r 2006 Juillet r	August 2005 Août
<b>NEW BRUNSWICK - NOUVEAU-BRUNSWICK</b>										
113	Forestry & logging - Foresterie et exploitation forestière	3.0	2.9	..	\$2,523	\$2,676	..	\$843.32	\$913.57	..
<b>23</b>	<b>Construction - Construction</b>	<b>20.0</b>	<b>19.4</b>	<b>18.3</b>	<b>15,796</b>	<b>15,620</b>	<b>\$14,208</b>	<b>790.76</b>	<b>807.01</b>	<b>\$777.58</b>
236	Construction of buildings - Construction de bâtiments	4.5	4.2	4.1	3,625	3,440	3,065	801.43	814.28	756.74
2361	Residential building construction - Construction résidentielle	3.0	2.9	2.9	2,199	2,194	2,045	735.32	766.24	706.42
2362	Non-residential bldg. construction - Construction non résidentielle	1.5	1.4	1.2	1,426	1,246	1,019	930.40	915.32	882.95
237	Heavy & civil engineering construction - Travaux de génie civil	3.9	3.8	3.5	3,120	3,158	2,744	806.21	822.74	779.20
2371	Utility system construc. - Construc. d'installations de serv. publics	0.6	0.6	0.6	377	383	365	651.62	675.32	603.46
2373	Highway, street & bridge construction - Construction de routes, de rues et de ponts	3.1	3.1	2.7	2,577	2,619	2,208	843.59	854.25	823.61
238	Specialty trade contractors - Entrepreneurs spécialisés	11.6	11.3	10.7	9,051	9,022	8,399	781.44	798.95	784.94
2381	Foundation, structure, & bldg. exterior contractors - Entrepreneurs en travaux de fondations, structure, extérieur de bâtiment	2.7	2.7	2.4	2,129	2,264	2,101	802.48	835.32	862.34
2382	Building equipment contractors - Entrepreneurs en installations d'équipements techniques	4.2	4.0	3.9	3,510	3,319	3,322	831.86	835.32	856.34
2383	Building finishing contractors - Entrepreneurs en travaux de finition de bâtiments	1.9	1.9	1.7	1,231	1,274	1,079	662.58	675.32	628.96
2389	Other spec. trade contractors - Autres entrepreneurs spécialisés	2.9	2.7	2.7	2,180	2,164	1,897	764.67	795.32	710.74
<b>31-33</b>	<b>Manufacturing - Fabrication</b>	<b>35.2</b>	<b>33.9</b>	<b>35.7</b>	<b>27,657</b>	<b>26,056</b>	<b>27,293</b>	<b>785.72</b>	<b>768.52</b>	<b>765.09</b>
	Non-durable goods - Biens non durables	17.9	17.0	18.8	14,015	12,746	14,379	781.39	748.88	764.04
	Durable goods - Biens durables	17.3	16.9	16.9	13,643	13,310	12,914	790.22	788.32	766.26
311	Food manufacturing - Fabrication d'aliments	8.4	7.7	8.9	5,457	4,857	6,256	645.87	627.83	703.56
3117	Seafood product preparation & packaging - Préparation et conditionnement de poissons et fruits de mer	2.3	1.7	2.6	1,397	1,021	1,712	618.98	605.76	664.22
3131	Fibre, yarn & thread mills - Usines de fibres, de filés et de fils	0.4	0.4	0.4	170	180	200	455.86	493.98	480.80
321	Wood product manufacturing - Fabrication de produits en bois	7.1	6.7	6.9	5,568	5,454	5,347	789.28	816.44	771.32
3211	Sawmills & wood preservation - Scieries et préservation du bois	4.3	4.0	4.0	3,841	3,714	3,458	895.32	928.84	861.91
3219	Other wood product mfg - Fabrication d'autres produits en bois	2.0	2.0	2.0	1,163	1,234	1,205	583.25	620.33	593.67
322	Paper manufacturing - Fabrication du papier	4.7	4.6	4.2	5,045	4,637	3,995	1,075.42	1,001.39	941.29
3221	Pulp, paper & paperboard mills - Usines de pâte à papier, de papier et de carton	4.1	4.1	3.7	4,709	4,301	3,595	1,144.82	1,056.44	979.20
3279	Other non-metallic mineral product manufacturing - Fabrication d'autres produits minéraux non métalliques	0.3	0.3	0.2	183	167	181	638.76	647.21	745.13
3371	Household & institutional furniture & kitchen cabinet mfg - Fabr. meubles de maison, d'étab. institu. et d'armoire de cuisine	1.0	1.0	1.1	752	778	750	773.62	787.38	666.43
3391	Medical equipment & supplies manufacturing - Fabrication de fournitures et matériel médicaux	0.2	0.1	0.2	85	89	93	556.66	605.99	544.03
3399	Other miscellaneous mfg - Autres activités diverses de fabrication	1.5	1.4	1.4	924	997	958	633.19	717.37	697.77
<b>11-33N</b>	<b>Goods producing industries - Branche productrice de biens</b>	<b>68.1</b>	<b>65.9</b>	<b>66.7</b>	<b>55,581</b>	<b>54,084</b>	<b>53,211</b>	<b>816.68</b>	<b>820.59</b>	<b>797.69</b>
<b>41-45N</b>	<b>Trade - Commerce</b>	<b>50.2</b>	<b>50.2</b>	<b>50.7</b>	<b>26,931</b>	<b>27,138</b>	<b>26,578</b>	<b>536.56</b>	<b>540.15</b>	<b>524.02</b>
41	Wholesale Trade - Commerce de gros	10.5	10.6	11.4	8,284	8,200	8,237	785.72	772.00	724.95
413	Food, beverage & tobacco whl-dist - Gros-dist de produits alimentaires, de boissons et de tabac	2.3	2.3	2.8	1,534	1,554	1,750	653.93	671.10	632.83
4131	Food whl-dist - Gros-dist de produits alimentaires	2.2	2.2	2.6	1,463	1,487	1,639	662.30	680.29	636.84
415	Motor vehicle & parts whl-dist - Gros-dist de véhicules automobiles et de leurs pièces	1.6	1.7	1.8	1,231	1,250	1,197	746.92	741.44	675.31
4152	New motor vehicle parts & accessories whl-dist - Gros-dist de pièces, d'accessoires neufs pour véhicules automobiles	0.9	1.0	0.9	710	737	601	762.67	746.20	686.62
416	Building material & supplies whl-dist - Gros-dist de matériaux et fournitures de construction	1.6	1.7	1.8	1,118	1,122	1,162	683.17	677.36	657.87
4161	Electrical, plumbing, heating & a/c equipment & supplies whl-dist - Gros-dist matériel et fourn. élec., plomberie, chauffage, climat.	0.6	0.6	0.7	491	511	575	845.32	856.97	821.08
4163	Lumber, millwork, hardware & other building supplies whl-dist - Gros-dist bois d'oeuvre, menui. préfab., quinc., fourn. construc.	0.9	0.9	0.9	471	450	418	506.36	482.74	448.60
417	Machinery, equipment & supplies whl-dist - Gros-dist de machines, de matériel et de fournitures	2.7	2.7	2.7	2,663	2,592	2,409	1,004.09	969.28	893.52
4172	Const., forestry, mining & indus. mach. equip. & suppl. whl-dist - Gros-dist mach., matériel, fourn. indus., const., forest., minière	1.4	1.4	1.4	1,437	1,381	1,191	1,038.56	991.00	880.26

\* Earnings exclude unclassified - La rémunération exclut les non classifiées



**Table 5**  
**Estimates of Employment, Payrolls and Average Weekly Earnings**  
**for All Employees, by Industry, Canada, Provinces and Territories.**

**Tableau 5**  
**Estimations de l'emploi, de la rémunération brute et de la**  
**rémunération hebdomadaire moyenne, pour l'ensemble**  
**des salariés, par industrie, Canada, provinces et territoires.**

(Continued - suite)

		All Employees - Ensemble des salariés								
NAICS 2002	Industry	Employment (in thousands)			Total weekly payrolls, including overtime (in thousands)			Average weekly earnings (including overtime)		
SCIAN 2002	Industrie	Emploi (en milliers)			Rémunération hebdomadaire brute, incluant temps supplémentaire (en milliers)			Rémunération hebdomadaire moyenne (incluant temps supplémentaire)		
		August p 2006 Août p	July r 2006 Juillet r	August 2005 Août	August p 2006 Août p	July r 2006 Juillet r	August 2005 Août	August p 2006 Août p	July r 2006 Juillet r	August 2005 Août
<b>NEW BRUNSWICK - NOUVEAU-BRUNSWICK</b>										
4173	Computer & communications equipment & supplies whl-dist - Gros-dist d'ordinateurs et de matériel de communication	0.4	0.4	0.4	\$496	\$482	\$489	\$1,142.26	\$1,131.08	\$1,095.37
4179	Other machinery, equipment & supplies whl-dist - Gros-dist d'autres machines, matériel et fournitures	0.6	0.6	0.7	540	543	592	929.78	910.35	881.14
418	Miscellaneous whl-dist - Gros-dist de produits divers	0.9	1.0	1.0	652	673	618	690.95	690.76	621.34
4181	Recyclable material whl-dist - Gros-dist de matières recyclables	0.3	0.4	0.4	188	217	204	555.54	591.81	523.38
44-45	Retail trade - Commerce de détail	39.6	39.6	39.4	18,648	18,938	18,341	470.31	478.00	466.02
441	Motor vehicle & parts dealers - Marchands de véhicules automobiles et de leurs pièces	4.4	4.3	4.3	3,269	3,381	3,284	750.16	781.01	755.40
4411	Automobile dealers - Marchands d'automobiles	3.1	3.1	3.3	2,549	2,629	2,707	822.87	854.21	815.86
4421	Furniture stores - Magasins de meubles	0.5	0.5	0.6	317	312	343	575.99	587.55	582.67
4422	Home furnishings stores - Magasins d'accessoires de maison	0.4	0.4	0.4	230	224	219	533.00	516.02	502.44
445	Food & beverage stores - Magasins d'alimentation	10.9	11.0	11.3	4,262	4,450	4,224	390.57	404.87	373.56
4451	Grocery stores - Épiceries	9.4	9.4	9.8	3,631	3,765	3,626	387.26	400.23	369.01
4481	Clothing stores - Magasins de vêtements	2.3	2.3	2.3	1,025	998	1,000	452.10	432.23	431.32
4511	Sporting goods, hobby & musical instrument stores - Mag. d'articles de sport, passe-temps et instruments de musique	0.8	0.8	0.8	334	322	320	398.47	385.94	378.88
4512	Book, periodical & music stores - Magasins de livres, de périodiques et d'articles de musique	0.3	0.3	0.3	96	91	97	318.42	313.51	330.71
452	General merchandise stores - Mag. de fournitures de tout genre	6.5	6.6	6.1	2,309	2,256	2,324	354.98	343.69	378.91
4531	Florists - Fleuristes	0.3	0.4	0.3	84	125	95	312.54	313.33	371.59
4532	Office supplies, stationery & gift stores - Magasins de fournitures de bureau, de papeterie et de cadeaux	0.9	0.9	0.9	290	314	307	327.56	350.95	335.82
4539	Other miscellaneous stores retailers - Autres mag. de détail divers	0.5	0.4	0.4	276	269	250	578.23	613.53	594.27
<b>48-49</b>	<b>Transportation &amp; warehousing - Transport et entreposage</b>	<b>17.8</b>	<b>17.6</b>	<b>17.8</b>	<b>13,169</b>	<b>12,948</b>	<b>12,849</b>	<b>740.39</b>	<b>735.05</b>	<b>723.11</b>
484	Truck transportation - Transport par camion	5.7	5.7	5.9	3,358	3,357	3,291	585.42	586.79	556.17
4841	General freight trucking - Transport par camion de marchandises diverses	2.6	2.6	2.7	1,639	1,673	1,586	627.36	644.89	596.48
4842	Specialized freight trucking - Transport par camion de marchandises spéciales	3.1	3.1	3.3	1,720	1,684	1,706	550.36	538.59	523.29
488	Support activities for transport. - Activités de soutien au transport	3.1	3.0	3.0	2,189	2,090	2,033	711.45	696.88	681.67
4921	Couriers - Messageries	1.6	1.5	1.3	993	984	869	638.29	655.26	659.75
515	Broadcasting (except Internet) - Radiotélévision (sauf par Internet)	1.3	1.3	1.3	1,123	1,109	1,030	842.34	836.32	801.74
519	Other information services - Autres services d'information	0.5	0.5	..	281	285	..	582.75	587.23	..
<b>52</b>	<b>Finance &amp; insurance - Finance et assurances</b>	<b>10.8</b>	<b>10.5</b>	<b>10.4</b>	<b>10,015</b>	<b>9,931</b>	<b>9,502</b>	<b>928.37</b>	<b>942.99</b>	<b>915.74</b>
522	Credit intermediation & related activities - Intermédiation financière et activités connexes	6.4	6.3	6.1	5,757	5,658	5,515	901.51	898.00	903.68
5221	Depository credit intermediation - Intermédiation financière par le biais de dépôts	5.2	5.2	5.3	4,792	4,769	4,798	916.56	913.86	907.31
524	Insurance carriers & related activities - Sociétés d'assurance et activités connexes	3.4	3.3	3.4	3,430	3,372	3,275	995.87	1,035.40	960.51
5241	Insurance carriers - Sociétés d'assurance	2.2	2.0	2.1	2,288	2,235	2,211	1,054.72	1,140.69	1,047.59
5242	Agencies, brokerages & other insurance related activities - Agences et courtiers d'assur. et autres activités liées à l'assur.	1.3	1.3	1.3	1,142	1,136	1,064	895.73	876.29	819.00
531	Real estate - Services immobiliers	2.3	2.2	2.2	1,564	1,500	1,384	675.26	674.45	637.35
5311	Lessors of real estate - Bailleurs de biens immobiliers	1.7	1.6	1.6	1,159	1,101	1,013	673.98	678.20	639.83
5312	Offices of real estate agents & brokers - Bureau d'agents et de courtiers immobiliers	0.3	0.3	0.3	234	235	236	877.98	825.60	736.33
5313	Activities related to real estate - Activités liées à l'immobiliers	0.3	0.3	0.3	171	164	136	517.88	519.16	504.92
532	Rental & leasing services - Services de location et location à bail	1.2	1.2	1.4	683	666	756	570.61	557.37	549.91
5321	Automotive equipment rental & leasing - Location et location à bail de matériel automobile	0.5	0.4	0.6	344	331	430	747.08	744.80	714.25
5322	Consumer goods rental - Location de biens de consommation	0.4	0.5	0.5	146	133	139	330.17	294.10	286.04
<b>54</b>	<b>Professional, scientific &amp; technical services - Services professionnels, scientifiques et techniques</b>	<b>8.8</b>	<b>8.7</b>	<b>8.4</b>	<b>7,695</b>	<b>7,666</b>	<b>7,289</b>	<b>874.17</b>	<b>877.90</b>	<b>867.31</b>
5412	Accounting, tax preparation, bookkeeping & payroll services - Serv. comptabilité, prép. déclar. revenus, tenue de livres, paye	1.7	1.8	1.7	1,935	1,922	1,888	1,111.04	1,098.29	1,123.62
5413	Architectural, engineering & related services - Architecture, génie et services connexes	2.0	2.0	2.0	1,641	1,639	1,612	812.07	816.60	816.14
5415	Computer systems design & related services - Conception de systèmes informatiques et services connexes	1.7	1.7	1.6	1,900	1,911	1,807	1,146.79	1,133.21	1,101.49

\* Earnings exclude unclassified - La rémunération exclut les non classifiées

**Table 5**  
**Estimates of Employment, Payrolls and Average Weekly Earnings**  
**for All Employees, by Industry, Canada, Provinces and Territories.**

**Tableau 5**  
**Estimations de l'emploi, de la rémunération brute et de la**  
**rémunération hebdomadaire moyenne, pour l'ensemble**  
**des salariés, par industrie, Canada, provinces et territoires.**

(Continued - suite)

		All Employees - Ensemble des salariés								
NAICS 2002	Industry	Employment (in thousands)			Total weekly payrolls, including overtime (in thousands)			Average weekly earnings (including overtime)		
SCIAN 2002	Industrie	Emploi (en milliers)			Rémunération hebdomadaire brute, incluant temps supplémentaire (en milliers)			Rémunération hebdomadaire moyenne (incluant temps supplémentaire)		
		August p 2006 Août p	July r 2006 Juillet r	August 2005 Août	August p 2006 Août p	July r 2006 Juillet r	August 2005 Août	August p 2006 Août p	July r 2006 Juillet r	August 2005 Août
<b>NEW BRUNSWICK - NOUVEAU-BRUNSWICK</b>										
<b>56</b>	<b>Admin. &amp; support, waste managem. &amp; remediation services - Services admin., soutien, gestion des déchets, assainissem.</b>	16.4	16.2	16.5	\$8,148	\$7,734	\$7,613	\$495.75	\$476.57	\$462.59
561	Admin. & support services - Services administratifs et de soutien	15.1	15.1	15.2	7,198	6,876	6,665	476.06	456.54	437.37
5614	Business support services - Services de soutien aux entreprises	3.5	3.5	3.7	1,075	1,129	1,212	309.89	320.97	325.22
5617	Services to buildings & dwellings - Services relatifs aux bâtiments et aux logements	3.3	3.4	3.5	1,418	1,367	1,336	428.79	398.91	378.80
5621	Waste collection - Collecte des déchets	0.4	0.4	0.4	179	177	203	445.47	440.34	480.02
5622	Waste treatment & disposal - Traitement, élimination des déchets	0.6	0.5	0.5	533	519	502	912.90	969.90	1,060.72
5629	Remediation & other waste management services - Services d'assainissement, autres services de gestion des déchets	0.3	0.2	0.3	238	162	242	719.14	703.19	755.53
<b>61</b>	<b>Educational services - Services d'enseignement</b>	16.9	17.1	15.3	13,249	13,362	12,321	785.67	783.68	804.17
<b>62</b>	<b>Health care &amp; social assistance - Soins de santé et assistance sociale</b>	37.0	37.5	36.7	24,669	25,064	23,928	667.42	669.18	651.90
621	Ambulatory health care services - Services de soins ambulatoires	8.3	8.3	8.1	5,649	5,548	5,241	676.67	670.34	649.51
6211	Offices of physicians - Cabinets de médecins	3.0	2.9	2.7	1,944	1,818	1,689	649.59	627.93	616.27
6212	Offices of dentists - Cabinets de dentistes	1.3	1.3	1.3	744	708	646	561.05	529.37	512.85
6213	Offices of other health practitioners - Cabinets d'autres praticiens	1.3	1.3	1.6	993	1,030	1,095	746.82	774.44	688.03
622	Hospitals - Hôpitaux	16.4	16.6	16.4	12,284	12,826	12,197	748.09	771.36	744.37
6221	General medical & surgical hospitals - Hôpitaux généraux et hôpitaux de soins chirurgicaux	15.5	15.7	15.3	11,680	12,252	11,514	752.57	778.81	753.06
623	Nursing & residential care facilities - Étab. de soins infirmiers et de soins pour bénéficiaires internes	8.1	8.4	8.4	5,259	5,284	5,086	650.35	625.67	603.10
6231	Nursing care facilities - Établissements de soins infirmiers	5.2	5.3	5.0	3,267	3,283	2,962	632.77	622.15	588.82
6233	Community care facilities for the elderly - Établissements communautaires de soins pour personnes âgées	1.9	2.1	2.3	1,412	1,453	1,543	753.14	695.08	681.01
624	Social assistance - Assistance sociale	4.1	4.1	3.8	1,477	1,407	1,404	359.71	342.62	367.85
6241	Individual & family services - Services individuels et familiaux	2.2	2.1	2.0	700	631	607	319.09	294.37	308.70
6243	Vocational rehabilitation services - Services de réadaptation professionnelle	0.8	0.9	0.8	344	327	328	409.76	376.07	390.93
6244	Child day-care services - Services de garderie	0.9	0.9	0.9	358	379	411	390.21	401.23	469.03
711	Performing arts, spectator sports & related industries - Arts d'interprétation, sport-spectacles et activités connexes	1.0	0.9	0.8	381	341	296	389.01	384.58	349.13
7112	Spectator sports - Sports-spectacles	0.4	0.4	0.3	118	114	72	280.00	295.86	271.52
7113	Promoters (presenters) of perform. arts, sports & similar events - Promoteurs (diffuseurs) d'événements artist., sportifs et simil.	0.3	0.3	0.4	140	131	125	435.30	428.39	334.04
713	Amusement, gambling & recreation industries - Divertissement, loisirs et jeux de hasard et loteries	3.3	3.3	3.3	1,119	1,101	1,056	340.74	329.42	315.36
7139	Other amusement & recreation industries - Autres services de divertissement et de loisirs	2.1	2.2	2.1	569	567	572	272.45	263.13	268.23
<b>72</b>	<b>Accommodation &amp; food services - Hébergement et services de restauration</b>	24.5	24.7	24.7	7,910	8,003	7,802	322.91	323.88	315.60
721	Accommodation services - Services d'hébergement	8.8	8.8	9.3	3,520	3,536	3,247	401.44	400.55	348.02
7211	Traveller accomodation - Hébergement des voyageurs	8.4	8.4	8.9	3,206	3,208	2,937	381.63	379.91	329.49
722	Food services & drinking places - Services de restauration et débits de boissons	15.7	15.9	15.4	4,390	4,467	4,555	279.13	281.27	295.95
7221	Full-service restaurants - Restaurants à service complet	4.8	4.9	4.7	1,419	1,449	1,549	294.34	298.22	326.33
7222	Limited-service eating places - Établissements de restauration à service restreint	8.2	8.2	8.2	2,103	2,122	2,267	257.21	257.76	277.10
<b>81</b>	<b>Other services (except public administration) - Autres services (sauf les administration publiques)</b>	9.6	9.8	9.3	4,505	4,592	4,302	467.04	470.51	463.52
811	Repair & maintenance - Réparation et entretien	3.3	3.3	3.2	1,944	1,914	1,805	581.74	584.63	571.12
8111	Automotive repair & maintenance - Réparation et entretien de véhicules automobiles	2.0	2.0	2.0	1,093	1,092	1,047	541.53	544.72	534.17
8113	Comm. & ind. mach. & equip. (exc. auto. & electro.) repair & mtnt. - Répar. et entretien mach., mat. comm., ind. (sauf auto., électro.)	0.9	0.8	0.8	602	573	510	698.74	694.26	677.08

\* Earnings exclude unclassified - La rémunération exclut les non classifiées

**Table 5**  
**Estimates of Employment, Payrolls and Average Weekly Earnings**  
**for All Employees, by Industry, Canada, Provinces and Territories.**

**Tableau 5**  
**Estimations de l'emploi, de la rémunération brute et de la**  
**rémunération hebdomadaire moyenne, pour l'ensemble**  
**des salariés, par industrie, Canada, provinces et territoires.**

(Continued - suite)

		All Employees - Ensemble des salariés								
NAICS 2002	Industry	Employment (in thousands)			Total weekly payrolls, including overtime (in thousands)			Average weekly earnings (including overtime)		
SCIAN 2002	Industrie	Emploi (en milliers)			Rémunération hebdomadaire brute, incluant temps supplémentaire (en milliers)			Rémunération hebdomadaire moyenne (incluant temps supplémentaire)		
		August p 2006 Août p	July r 2006 Juillet r	August 2005 Août	August p 2006 Août p	July r 2006 Juillet r	August 2005 Août	August p 2006 Août p	July r 2006 Juillet r	August 2005 Août
<b>NEW BRUNSWICK - NOUVEAU-BRUNSWICK</b>										
812	Personal & laundry services - Services personnels et services de blanchissage	2.2	2.1	2.1	\$812	\$786	\$814	\$376.94	\$366.01	\$383.42
8121	Personal care services - Services de soins personnels	1.3	1.3	1.3	458	442	476	356.48	346.95	375.20
8123	Dry cleaning & laundry services - Services de nettoyage à sec et de blanchissage	0.4	0.4	0.4	156	147	144	415.49	407.71	381.27
813	Grant-making, civic, & professional & similar organizations - Fondations, groupes de citoyens, organisations prof., similaires	4.1	4.3	4.0	1,749	1,891	1,683	421.45	436.11	421.01
8134	Civic & social organizations - Organisations civiques et amicales	1.8	1.9	1.8	701	748	723	392.89	397.90	396.51
<b>91</b>	<b>Public administration - Administrations publiques</b>	<b>27.2</b>	<b>27.4</b>	<b>26.9</b>	<b>23,625</b>	<b>23,490</b>	<b>23,059</b>	<b>870.01</b>	<b>857.78</b>	<b>856.07</b>
911	Federal government public administration - Administration publique fédérale	8.8	9.2	8.6	9,712	9,627	8,861	1,098.07	1,043.39	1,032.98
912	Provincial & territorial public administration - Administrations publiques provinciales et territoriales	11.8	11.7	11.8	9,768	9,520	9,384	825.85	817.11	797.56
<b>41-91N</b>	<b>Service producing industries - Branche productrice de services</b>	<b>236.2</b>	<b>237.0</b>	<b>234.0</b>	<b>151,489</b>	<b>151,579</b>	<b>146,232</b>	<b>641.29</b>	<b>639.59</b>	<b>624.99</b>
<b>00-91N</b>	<b>Industrial aggregate (including unclassified) - Ensemble des industries y compris les entreprises non classifiées *</b>	<b>318.0</b>	<b>317.1</b>	<b>309.0</b>	<b>207,070</b>	<b>205,663</b>	<b>199,443</b>	<b>680.52</b>	<b>678.97</b>	<b>663.31</b>
<b>QUÉBEC</b>										
<b>11</b>	<b>Forestry, logging &amp; support - Foresterie, exploitation et soutien</b>	<b>23.0</b>	<b>22.9</b>	<b>25.0</b>	<b>21,746</b>	<b>21,332</b>	<b>22,540</b>	<b>945.39</b>	<b>930.23</b>	<b>902.00</b>
113	Forestry & logging - Foresterie et exploitation forestière	12.8	12.2	13.3	10,966	10,274	10,442	854.89	842.58	785.12
1133	Logging - Exploitation forestière	12.4	11.8	12.8	10,781	10,071	10,214	867.21	855.58	797.60
1153	Support activities for forestry - Activités de soutien à la foresterie	10.2	10.7	11.7	10,780	11,058	12,098	1,059.48	1,029.77	1,034.99
212	Mining (except oil & gas) - Extraction minière (sauf l'extraction de pétrole et de gaz)	11.4	11.0	9.9	12,609	11,618	10,009	1,103.72	1,058.64	1,007.06
213	Support activities for mining & oil & gas extraction - Activités de soutien à l'extraction minière, du pétrole et du gaz	1.9	1.7	1.3	2,078	1,923	1,451	1,102.20	1,110.69	1,114.40
<b>22</b>	<b>Utilities - Services publics</b>	<b>31.3</b>	<b>31.0</b>	<b>31.3</b>	<b>35,258</b>	<b>34,981</b>	<b>34,494</b>	<b>1,125.95</b>	<b>1,128.16</b>	<b>1,102.54</b>
<b>23</b>	<b>Construction - Construction</b>	<b>155.3</b>	<b>148.2</b>	<b>155.3</b>	<b>133,798</b>	<b>128,360</b>	<b>129,798</b>	<b>861.45</b>	<b>866.35</b>	<b>836.03</b>
236	Construction of buildings - Construction de bâtiments	39.9	37.0	39.0	33,244	30,866	32,010	832.18	833.71	820.55
2361	Residential building construction - Construction résidentielle	26.3	24.3	24.8	19,339	17,998	16,884	735.16	740.32	681.02
2362	Non-residential bldg. construction - Construction non résidentielle	13.6	12.7	14.2	13,905	12,869	15,126	1,019.27	1,012.32	1,063.82
237	Heavy & civil engineering construction - Travaux de génie civil	21.3	21.2	22.5	19,260	18,793	19,170	902.46	887.23	853.13
2371	Utility system construc. - Construc. d'installations de serv. publics	4.2	4.2	4.1	3,315	3,194	3,173	781.35	766.34	766.21
2372	Land subdivision - Lotissement de terrains	1.2	1.1	1.0	859	819	671	728.23	738.65	702.65
2373	Highway, street & bridge construction - Construction de routes, de rues et de ponts	13.9	14.0	15.3	13,427	13,248	13,718	965.32	948.07	895.91
2379	Other heavy & civil engineering construction - Autres travaux de génie civil	2.0	1.9	2.1	1,660	1,532	1,609	825.32	793.26	779.78
238	Specialty trade contractors - Entrepreneurs spécialisés	94.0	90.0	93.8	81,293	78,700	78,617	864.58	874.86	838.37
2381	Foundation, structure, & bldg. exterior contractors - Entrepreneurs en travaux de fondations, structure, extérieur de bâtiment	20.7	18.9	19.4	17,142	15,886	16,078	828.87	842.35	827.47
2382	Building equipment contractors - Entrepreneurs en installations d'équipements techniques	38.1	36.6	38.0	33,739	32,539	32,393	884.43	889.20	852.34
2383	Building finishing contractors - Entrepreneurs en travaux de finition de bâtiments	16.3	15.4	16.9	12,049	11,598	11,073	740.47	755.32	654.31
2389	Other spec. trade contractors - Autres entrepreneurs spécialisés	18.9	19.2	19.4	18,362	18,678	19,073	970.30	975.32	982.34
<b>31-33</b>	<b>Manufacturing - Fabrication</b>	<b>538.6</b>	<b>546.6</b>	<b>547.9</b>	<b>456,327</b>	<b>457,490</b>	<b>446,621</b>	<b>847.26</b>	<b>836.95</b>	<b>815.18</b>
	Non-durable goods - Biens non durables	239.2	240.5	245.4	189,329	187,576	190,881	791.62	779.78	777.83
	Durable goods - Biens durables	299.4	306.1	302.5	266,998	269,914	255,740	891.71	861.88	845.48
311	Food manufacturing - Fabrication d'aliments	65.6	66.2	64.2	49,670	49,565	48,292	756.65	748.95	751.73
3115	Dairy product manufacturing - Fabrication de produits laitiers	10.0	9.8	8.8	8,319	8,306	7,517	833.88	845.35	855.25
3116	Meat product manufacturing - Fabrication de produits de viande	20.1	20.4	20.1	15,342	15,775	15,513	765.19	771.64	772.59

\* Earnings exclude unclassified - La rémunération exclut les non classifiées

**Table 5**  
**Estimates of Employment, Payrolls and Average Weekly Earnings**  
**for All Employees, by Industry, Canada, Provinces and Territories.**

**Tableau 5**  
**Estimations de l'emploi, de la rémunération brute et de la**  
**rémunération hebdomadaire moyenne, pour l'ensemble**  
**des salariés, par industrie, Canada, provinces et territoires.**

(Continued - suite)

		All Employees - Ensemble des salariés								
NAICS 2002	Industry	Employment (in thousands)			Total weekly payrolls, including overtime (in thousands)			Average weekly earnings (including overtime)		
SCIAN 2002	Industrie	Emploi (en milliers)			Rémunération hebdomadaire brute, incluant temps supplémentaire (en milliers)			Rémunération hebdomadaire moyenne (incluant temps supplémentaire)		
		August p 2006 Août p	July r 2006 Juillet r	August 2005 Août	August p 2006 Août p	July r 2006 Juillet r	August 2005 Août	August p 2006 Août p	July r 2006 Juillet r	August 2005 Août
<b>QUÉBEC</b>										
3118	Bakeries & tortilla manufacturing - Boulangeries et fabr. de tortillas	12.5	12.7	12.5	\$7,773	\$7,693	\$7,644	\$621.75	\$607.15	\$610.18
3119	Other food manufacturing - Fabrication d'autres aliments	8.5	8.5	8.9	6,327	6,106	6,534	746.18	721.11	730.42
3131	Fibre, yarn & thread mills - Usines de fibres, de filés et de fils	2.1	2.0	2.6	1,133	1,172	1,420	551.11	578.00	537.48
3132	Fabric mills - Usines de tissus	4.9	5.2	5.5	3,761	3,961	4,336	764.75	759.68	785.49
3133	Textile & fabric finishing & fabric coating - Finissage de textiles, tissus et revêtement de tissus	2.5	2.5	2.8	1,820	1,909	1,900	741.25	769.01	678.04
3141	Textile furnishings mills - Usines de textiles domestiques	5.3	5.4	5.9	4,000	4,055	4,491	756.86	749.44	759.79
3149	Other textile product mills - Usines d'autres produits textiles	2.0	2.1	2.1	1,382	1,382	1,310	681.37	648.53	632.59
315	Clothing manufacturing - Fabrication de vêtements	28.0	28.9	32.5	17,433	18,163	19,177	622.11	628.30	590.30
3151	Clothing knitting mills - Usines de tricotage de vêtements	5.3	5.5	5.9	3,162	3,364	3,314	594.42	606.86	564.90
3152	Cut & sew clothing mfg - Fabrication de vêtements coupés-cousus	21.2	21.8	24.9	13,526	14,009	15,022	638.40	642.26	604.39
3161	Leather & hide tanning & finishing - Tannage et finissage du cuir et des peaux	0.5	0.5	0.8	417	407	600	782.59	792.17	786.79
3162	Footwear manufacturing - Fabrication de chaussures	2.7	2.7	3.3	1,362	1,437	1,650	506.69	542.27	497.32
3169	Other leather & allied product mfg - Fabr. d'autres produits en cuir et produits analogues	1.9	2.0	1.7	887	943	775	463.95	472.31	453.41
321	Wood product manufacturing - Fabrication de produits en bois	40.5	43.1	42.9	29,134	31,259	31,559	719.84	725.77	735.01
3211	Sawmills & wood preservation - Scieries et préservation du bois	17.0	17.7	18.4	14,037	14,375	15,428	825.37	812.60	840.74
3212	Veneer, plywood & engineered wood product mfg - Fabr. de placages, contreplaqués et produits en bois reconstitué	7.8	8.7	8.3	5,145	5,676	5,784	659.22	655.93	699.07
3219	Other wood product mfg - Fabrication d'autres produits en bois	15.7	16.7	16.3	9,952	11,208	10,348	635.43	670.06	634.31
322	Paper manufacturing - Fabrication du papier	28.2	27.8	29.7	26,405	25,304	28,454	937.70	910.75	959.10
3221	Pulp, paper & paperboard mills - Usines de pâte à papier, de papier et de carton	17.1	16.2	17.8	17,853	16,656	18,366	1,046.81	1,028.78	1,031.49
3222	Converted paper product manufacturing - Fabrication de produits en papier transformé	11.1	11.6	11.9	8,552	8,648	10,089	770.13	745.93	850.44
3251	Basic chemical mfg - Fabrication de produits chimiques de base	3.1	3.0	3.2	3,524	3,312	3,482	1,150.32	1,115.83	1,092.52
3254	Pharmaceutical & medicine manufacturing - Fabrication de produits pharmaceutiques et de médicaments	10.6	10.4	9.7	11,079	10,222	9,788	1,046.59	984.50	1,004.27
3256	Soap, cleaning compound & toilet preparation manufacturing - Fabrication de savons, de détachants et de produits de toilette	4.1	4.2	4.3	3,068	3,178	3,229	748.81	750.15	742.67
3259	Other chemical product mfg - Fabr. d'autres produits chimiques	3.3	3.3	3.1	3,521	3,372	3,200	1,070.59	1,023.86	976.27
326	Plastics & rubber products manufacturing - Fabrication de produits en plastique et en caoutchouc	33.7	33.3	33.7	24,097	24,176	25,765	715.87	726.55	763.49
3261	Plastic product mfg - Fabrication de produits en plastique	24.0	23.8	23.4	16,022	16,133	16,857	668.01	678.97	720.68
3262	Rubber product mfg - Fabrication de produits en caoutchouc	9.7	9.5	10.4	8,075	8,043	8,909	834.53	845.40	860.18
3271	Clay product & refractory manufacturing - Fabrication de produits en argile et produits réfractaires	2.0	2.2	2.0	1,346	1,396	1,286	668.67	639.35	642.07
3272	Glass & glass product mfg - Fabr. de verre et de produits en verre	5.0	5.1	5.1	4,199	3,863	3,803	837.01	760.01	752.20
3273	Cement & concrete prod. mfg - Fabr. de ciment et prod. en béton	7.4	7.4	6.7	6,009	5,900	5,439	815.39	793.72	813.13
3279	Other non-metallic mineral product manufacturing - Fabrication d'autres produits minéraux non métalliques	3.1	3.1	3.3	2,526	2,251	2,496	805.89	737.99	765.63
3311	Iron & steel mills & ferro-alloy manufacturing - Sidérurgie	2.0	2.0	2.0	2,484	2,521	2,324	1,248.09	1,245.30	1,153.08
3313	Alumina & aluminium production & processing - Production et transformation d'alumine et d'aluminium	12.0	11.9	11.3	13,524	13,285	11,771	1,130.70	1,113.28	1,041.37
3314	Non-ferrous metal (except aluminium) production & processing - Production et transform. de métaux non ferreux (sauf l'aluminium)	6.2	5.6	7.9	6,403	5,673	7,806	1,031.22	1,020.46	992.81
3315	Foundries - Fonderies	2.9	3.2	3.1	3,490	3,712	2,927	1,219.49	1,152.60	943.84
332	Fabricated metal product mfg - Fabrication de produits métalliques	50.5	51.2	49.3	39,595	39,282	35,236	783.45	767.42	714.35
3321	Forging & stamping - Forgeage et estampage	3.9	4.1	3.9	3,055	3,089	2,716	782.15	753.52	702.13
3323	Architectural & structural metals manufacturing - Fabr. produits architecture et éléments de charpentes métalliques	18.8	18.4	18.2	13,471	12,915	12,092	716.70	702.42	663.03
3327	Machine shops, turned product, screw, nut & bolt manufacturing - Ateliers usinage, fabr. produits tournés, vis, écrous et boulons	10.5	10.4	9.4	8,009	7,896	5,850	761.22	756.76	621.47
3329	Other fabricated metal prod. mfg - Fabr. d'autres prod. métalliques	5.6	5.9	5.8	5,135	5,195	5,049	916.21	886.67	873.33
333	Machinery manufacturing - Fabrication de machines	32.9	33.4	32.1	32,195	32,984	29,661	977.21	986.56	924.84
3331	Agricultural, construction & mining machinery manufacturing - Fabr. de machines pour agri., construction et extraction minière	3.6	3.8	3.7	3,085	3,217	3,056	851.26	854.16	837.01
3332	Industrial machinery mfg - Fabrication de machines industrielles	4.5	4.6	4.1	4,625	4,998	4,118	1,039.33	1,077.40	998.52
3333	Commercial & service industry machinery manufacturing - Fabr. de machines pour le commerce et les industries de services	5.4	5.7	5.1	5,934	5,884	5,239	1,097.96	1,037.84	1,029.87
3334	Ventilation, heating, a/c & commercial refrigeration equip. mfg - Fabr. d'appareils de vent., chauff., clima., réfrig. commerciale	4.2	4.4	3.9	3,404	3,342	2,979	801.20	764.45	758.81
3335	Metalworking machinery manufacturing - Fabrication de machines-outils pour le travail du métal	4.0	4.0	3.9	3,422	3,532	3,166	848.54	893.34	803.60

\* Earnings exclude unclassified - La rémunération exclut les non classifiées

**Table 5**  
**Estimates of Employment, Payrolls and Average Weekly Earnings**  
**for All Employees, by Industry, Canada, Provinces and Territories.**

**Tableau 5**  
**Estimations de l'emploi, de la rémunération brute et de la**  
**rémunération hebdomadaire moyenne, pour l'ensemble**  
**des salariés, par industrie, Canada, provinces et territoires.**

(Continued - suite)

		All Employees - Ensemble des salariés								
NAICS 2002	Industry	Employment (in thousands)			Total weekly payrolls, including overtime (in thousands)			Average weekly earnings (including overtime)		
SCIAN 2002	Industrie	Emploi (en milliers)			Rémunération hebdomadaire brute, incluant temps supplémentaire (en milliers)			Rémunération hebdomadaire moyenne (incluant temps supplémentaire)		
		August p 2006 Août p	July r 2006 Juillet r	August 2005 Août	August p 2006 Août p	July r 2006 Juillet r	August 2005 Août	August p 2006 Août p	July r 2006 Juillet r	August 2005 Août
<b>QUÉBEC</b>										
3336	Engine, turbine & power transmission equipment manufacturing - Fabr. moteurs, turbines et matériel de transmission de puissance	3.9	4.0	4.0	\$4,246	\$4,430	\$4,403	\$1,085.25	\$1,112.56	\$1,106.75
3339	Other general-purpose machinery manufacturing - Fabrication d'autres machines d'usage général	7.3	7.1	7.4	7,479	7,580	6,701	1,028.31	1,075.12	909.66
334	Computer & electronic product manufacturing - Fabrication de produits informatiques et électroniques	18.7	18.9	19.2	18,088	18,375	17,598	966.31	970.93	915.88
3342	Communications equip. mfg - Fabr. de matériel de communication	4.5	4.5	5.0	5,182	5,099	5,153	1,157.93	1,143.82	1,030.87
3344	Semiconductor & other electronic component manufacturing - Fabr. de semi-conducteurs et d'autres composants électroniques	7.1	7.3	7.4	5,952	6,100	5,942	842.08	835.87	799.68
3345	Navigational, measuring, medical & control instruments mfg - Fabr. d'instruments de navigation, mesure, commande, médicaux	4.7	4.8	4.6	4,792	5,000	4,694	1,015.15	1,048.35	1,024.61
3353	Electrical equipment mfg - Fabrication de matériel électrique	4.9	4.7	4.6	4,386	4,102	3,760	898.55	878.49	824.91
3359	Other electrical equipment & component manufacturing - Fabr. d'autres types de matériel et de composants électriques	4.8	5.1	4.0	5,332	5,104	3,934	1,101.78	1,009.67	975.69
336	Transportation equipment mfg - Fabr. de matériel de transport	44.6	45.1	45.7	51,938	51,838	51,021	1,164.80	1,149.44	1,117.43
3364	Aerospace product & parts manufacturing - Fabrication de produits aérospatiaux et de leurs pièces	24.1	23.7	24.4	33,102	32,375	32,591	1,373.63	1,365.04	1,334.23
337	Furniture & related product manufacturing - Fabrication de meubles et de produits connexes	32.2	33.1	34.5	24,397	25,020	24,698	758.37	756.08	716.56
3371	Household & institutional furniture & kitchen cabinet mfg - Fabr. meubles de maison, d'étab. institu. et d'armoire de cuisine	22.0	22.5	24.0	16,802	17,273	17,231	763.37	767.50	718.30
3372	Office furniture (including fixtures) manufacturing - Fabr. de meubles de bureau (y compris les articles d'ameublement)	8.3	8.7	8.7	6,284	6,494	6,150	755.80	745.68	709.98
3391	Medical equipment & supplies manufacturing - Fabrication de fournitures et matériel médicaux	5.6	5.9	5.5	4,197	4,472	4,101	748.81	763.69	740.65
3399	Other miscellaneous mfg - Autres activités diverses de fabrication	16.6	17.8	16.2	11,030	12,284	10,284	666.31	691.06	635.74
<b>11-33N Goods producing industries - Branche productrice de biens</b>		<b>761.7</b>	<b>761.6</b>	<b>770.8</b>	<b>661,939</b>	<b>655,815</b>	<b>645,027</b>	<b>869.01</b>	<b>861.11</b>	<b>836.81</b>
<b>41-45N Trade - Commerce</b>		<b>598.4</b>	<b>605.8</b>	<b>591.6</b>	<b>335,796</b>	<b>338,072</b>	<b>322,642</b>	<b>561.13</b>	<b>558.09</b>	<b>545.36</b>
41	Wholesale Trade - Commerce de gros	180.0	183.5	183.1	147,058	147,264	140,682	817.06	802.68	768.54
413	Food, beverage & tobacco whl-dist - Gros-dist de produits alimentaires, de boissons et de tabac	26.4	26.4	28.5	17,860	17,411	17,112	675.94	660.22	599.74
4131	Food whl-dist - Gros-dist de produits alimentaires	23.4	23.4	25.6	15,684	15,310	15,258	669.32	655.50	595.64
414	Personal & household goods whl-dist - Gros-dist d'articles personnels et ménagers	36.7	37.9	36.1	30,415	30,675	28,436	829.23	809.19	788.01
4141	Textiles, clothing & footwear whl-dist - Gros-dist de textiles, de vêtements et de chaussures	12.2	12.2	11.7	9,758	9,524	8,438	800.32	782.84	719.67
4143	Home furnishings whl-dist - Gros-dist d'accessoires de maison	3.4	3.6	3.3	2,854	2,914	2,571	836.58	810.45	771.70
4144	Personal goods whl-dist - Gros-dist d'articles personnels	5.9	6.3	6.2	4,386	4,404	3,801	739.05	696.44	617.88
4145	Pharmaceuticals, toiletries, cosmetics & sundries whl-dist - Gros-dist de prod. pharm., toilette, cosmétiques et d'autres prod.	13.7	14.3	13.6	12,283	12,706	12,695	896.32	886.68	936.65
415	Motor vehicle & parts whl-dist - Gros-dist de véhicules automobiles et de leurs pièces	14.0	14.4	14.5	10,681	10,571	10,390	762.09	734.76	716.53
4151	Motor vehicle whl-dist - Gros-dist de véhicules automobiles	5.0	5.1	4.8	4,267	4,332	3,760	858.80	849.32	786.11
4152	New motor vehicle parts & accessories whl-dist - Gros-dist de pièces, d'accessoires neufs pour véhicules automobiles	8.0	8.2	8.8	5,778	5,621	6,062	722.10	687.58	692.47
416	Building material & supplies whl-dist - Gros-dist de matériaux et fournitures de construction	28.8	28.7	28.4	23,379	23,364	21,716	812.52	812.99	764.90
4161	Electrical, plumbing, heating & a/c equipment & supplies whl-dist - Gros-dist matériel et fourn. élec., plomberie, chauffage, climat.	9.5	9.2	8.8	7,584	7,513	6,690	801.85	817.11	760.79
4162	Metal service centres - Gros-dist métaux et produits métalliques	4.4	4.5	4.2	4,350	4,378	3,890	986.32	981.18	926.55
4163	Lumber, millwork, hardware & other building supplies whl-dist - Gros-dist bois d'oeuvre, menui. préfab., quinc., fourn. construc.	14.9	15.1	15.4	11,444	11,473	11,136	767.86	760.72	723.18
417	Machinery, equipment & supplies whl-dist - Gros-dist de machines, de matériel et de fournitures	40.6	41.1	41.0	40,543	40,878	38,954	999.24	993.81	949.65
4172	Const., forestry, mining & indus. mach. equip. & suppl. whl-dist - Gros-dist mach., matériel, fourn. indus., const., forest., minière	12.5	12.7	12.3	12,792	12,792	11,646	1,025.32	1,003.59	949.39
4173	Computer & communications equipment & supplies whl-dist - Gros-dist d'ordinateurs et de matériel de communication	10.5	10.6	11.3	11,752	11,667	11,524	1,121.35	1,104.96	1,023.18
4179	Other machinery, equipment & supplies whl-dist - Gros-dist d'autres machines, matériel et fournitures	14.2	14.3	14.0	13,129	13,557	13,111	926.34	946.22	939.67
418	Miscellaneous whl-dist - Gros-dist de produits divers	21.8	22.9	22.1	15,882	15,887	15,400	727.01	694.96	696.52
4181	Recyclable material whl-dist - Gros-dist de matières recyclables	4.7	4.7	4.5	2,912	2,676	2,453	617.90	566.96	546.37

\* Earnings exclude unclassified - La rémunération exclut les non classifiées

**Table 5**  
**Estimates of Employment, Payrolls and Average Weekly Earnings**  
**for All Employees, by Industry, Canada, Provinces and Territories.**

**Tableau 5**  
**Estimations de l'emploi, de la rémunération brute et de la**  
**rémunération hebdomadaire moyenne, pour l'ensemble**  
**des salariés, par industrie, Canada, provinces et territoires.**

(Continued - suite)

		All Employees - Ensemble des salariés								
NAICS 2002	Industry	Employment (in thousands)			Total weekly payrolls, including overtime (in thousands)			Average weekly earnings (including overtime)		
SCIAN 2002	Industrie	Emploi (en milliers)			Rémunération hebdomadaire brute, incluant temps supplémentaire (en milliers)			Rémunération hebdomadaire moyenne (incluant temps supplémentaire)		
		August p 2006 Août p	July r 2006 Juillet r	August 2005 Août	August p 2006 Août p	July r 2006 Juillet r	August 2005 Août	August p 2006 Août p	July r 2006 Juillet r	August 2005 Août
<b>QUÉBEC</b>										
4182	Paper, paper product & disposable plastic product whl-dist - Gros-dist de papier, produits du papier et de plastique jetables	4.2	4.4	4.2	\$3,293	\$3,374	\$3,017	\$782.32	\$764.86	\$722.33
4183	Agricultural supplies whl-dist - Gros-dist de fournitures agricoles	2.0	2.1	2.0	1,392	1,470	1,333	705.27	699.18	652.37
4184	Chemical (except agricultural) & allied product whl-dist - Gros-dist de produits chimiques et analogues (sauf agricoles)	3.2	3.1	2.9	2,772	2,694	2,480	877.61	865.32	869.77
4189	Other miscellaneous whl-dist - Gros-dist d'autres produits divers	7.8	8.5	8.5	5,514	5,673	6,117	707.58	666.38	715.53
44-45	Retail trade - Commerce de détail	418.4	422.3	408.6	188,738	190,808	181,961	451.04	451.83	445.37
441	Motor vehicle & parts dealers - Marchands de véhicules automobiles et de leurs pièces	41.1	41.9	42.1	29,390	30,027	29,421	714.35	716.98	698.07
4411	Automobile dealers - Marchands d'automobiles	29.4	29.8	29.8	23,177	23,531	23,283	789.54	790.85	781.64
4413	Automotive parts, accessories & tire stores - Magasins de pièces, de pneus et d'accessoires pour véhicules auto.	6.8	6.8	7.1	3,545	3,736	3,574	523.61	546.16	500.73
4421	Furniture stores - Magasins de meubles	9.5	9.6	8.8	5,326	5,374	4,745	562.23	558.07	537.10
4422	Home furnishings stores - Magasins d'accessoires de maison	6.6	6.6	6.6	3,074	3,145	3,042	468.00	474.85	460.66
4441	Building material & supplies dealers - Marchands de matériaux et fournitures de construction	23.9	24.6	20.8	12,924	13,776	11,862	540.21	560.14	569.25
4442	Lawn & garden equipment & supplies stores - Mag. matériel et fourn. pour jardinage et l'entretien des pelouses	1.8	2.0	1.9	970	1,083	975	534.93	535.00	514.30
445	Food & beverage stores - Magasins d'alimentation	132.2	132.5	126.7	52,160	52,686	47,753	394.59	397.50	376.85
4451	Grocery stores - Épiceries	109.8	110.0	104.6	43,153	43,513	39,391	393.15	395.72	376.67
446	Health & personal care stores - Magasins de produits de santé et de soins personnels	33.2	32.8	32.1	13,828	13,409	12,032	416.59	408.38	375.11
448	Clothing & clothing accessories stores - Magasins de vêtements et d'accessoires vestimentaires	56.9	57.6	55.3	22,700	22,645	22,747	398.60	393.40	411.39
4481	Clothing stores - Magasins de vêtements	47.3	47.9	45.4	18,697	18,590	18,749	395.01	388.40	412.99
4482	Shoe stores - Magasins de chaussures	5.7	5.7	6.3	2,116	2,125	2,309	371.93	369.87	368.30
4483	Jewellery, luggage & leather goods stores - Bijouteries et magasins de bagages et de maroquinerie	3.9	4.0	3.6	1,887	1,931	1,689	480.52	487.98	465.83
4511	Sporting goods, hobby & musical instrument stores - Mag. d'articles de sport, passe-temps et instruments de musique	12.0	12.1	11.8	4,238	3,970	4,018	353.03	326.83	340.33
4512	Book, periodical & music stores - Magasins de livres, de périodiques et d'articles de musique	4.5	4.2	4.6	1,913	1,785	1,726	425.18	424.06	379.36
452	General merchandise stores - Mag. de fournitures de tout genre	39.6	39.9	39.0	14,112	14,270	14,106	356.82	357.29	361.49
4521	Department stores - Grands magasins	22.5	22.7	22.8	7,690	7,746	8,244	341.27	341.36	361.76
4529	Other general merchandise stores - Magasins d'autres fournitures de tout genres	17.0	17.2	16.2	6,422	6,523	5,863	377.42	378.25	361.11
4531	Florists - Fleuristes	1.9	2.0	2.0	1,040	1,111	1,035	547.25	546.10	512.33
4532	Office supplies, stationery & gift stores - Magasins de fournitures de bureau, de papeterie et de cadeaux	5.7	5.7	5.6	2,101	2,219	2,073	370.21	390.98	367.26
4539	Other miscellaneous stores retailers - Autres mag. de détail divers	7.0	7.4	6.9	3,968	3,848	3,497	566.55	523.24	506.64
4541	Electronic shopping & mail-order houses - Entreprises de télémagasinage et de vente par correspondance	2.4	2.7	2.2	1,024	1,119	898	420.53	421.28	414.50
4542	Vending machine operators - Exploitants de distribu. automatiques	1.0	1.0	0.9	507	490	424	513.50	488.25	482.03
4543	Direct selling establishments - Établissements de vente directe	3.5	3.5	4.0	2,685	2,550	3,241	776.51	727.64	802.15
<b>48-49</b>	<b>Transportation &amp; warehousing - Transport et entreposage</b>	<b>138.6</b>	<b>138.4</b>	<b>136.0</b>	<b>105,396</b>	<b>104,467</b>	<b>102,362</b>	<b>760.40</b>	<b>754.58</b>	<b>752.58</b>
481	Air transportation - Transport aérien	13.4	12.9	13.2	10,621	10,041	10,635	794.41	780.95	808.33
4811	Scheduled air transportation - Transport aérien régulier	10.1	9.7	9.9	8,477	8,089	8,496	839.33	834.10	859.58
4812	Non-scheduled air transport. - Transport aérien non-régulier	3.3	3.2	3.3	2,144	1,952	2,139	655.64	617.85	653.53
482	Rail transportation - Transport ferroviaire	12.7	12.7	11.4	13,407	13,426	12,219	1,055.19	1,053.56	1,074.40
484	Truck transportation - Transport par camion	37.8	38.7	39.0	25,872	25,654	24,982	684.27	663.17	641.34
4841	General freight trucking - Transport par camion de marchandises diverses	21.9	22.4	22.5	14,860	14,649	14,492	677.35	654.01	643.83
4842	Specialized freight trucking - Transport par camion de marchandises spéciales	15.9	16.3	16.4	11,012	11,005	10,490	693.82	675.79	637.93
485	Transit & ground passenger transportation - Transport en commun et transport terrestre de voyageurs	25.6	25.4	24.9	17,613	17,775	16,808	688.67	699.40	676.19
4851	Urban transit systems - Services urbains de transport en commun	10.6	10.7	10.1	10,550	10,609	9,777	997.49	994.50	972.26
4854	School & employee bus transportation - Transport scolaire et transport d'employés par autobus	9.7	9.4	9.1	4,356	4,298	3,962	447.33	456.30	435.33
488	Support activities for transport. - Activités de soutien au transport	18.8	18.3	18.3	16,083	15,472	15,229	857.06	844.32	830.57
4881	Support activities for air transportation - Activités de soutien au transport aérien	4.1	4.0	3.7	3,579	3,404	3,068	879.06	858.72	836.91
4883	Support activities for water transportation - Activités de soutien au transport par eau	4.5	4.4	5.0	3,553	3,382	3,802	792.03	777.10	763.80

\* Earnings exclude unclassified - La rémunération exclut les non classifiées

**Table 5**  
**Estimates of Employment, Payrolls and Average Weekly Earnings**  
**for All Employees, by Industry, Canada, Provinces and Territories.**

**Tableau 5**  
**Estimations de l'emploi, de la rémunération brute et de la**  
**rémunération hebdomadaire moyenne, pour l'ensemble**  
**des salariés, par industrie, Canada, provinces et territoires.**

(Continued - suite)

		All Employees - Ensemble des salariés								
NAICS 2002	Industry	Employment (in thousands)			Total weekly payrolls, including overtime (in thousands)			Average weekly earnings (including overtime)		
SCIAN 2002	Industrie	Emploi (en milliers)			Rémunération hebdomadaire brute, incluant temps supplémentaire (en milliers)			Rémunération hebdomadaire moyenne (incluant temps supplémentaire)		
		August p 2006 Août p	July r 2006 Juillet r	August 2005 Août	August p 2006 Août p	July r 2006 Juillet r	August 2005 Août	August p 2006 Août p	July r 2006 Juillet r	August 2005 Août
<b>QUÉBEC</b>										
4884	Support activities for road transportation - Activités de soutien au transport routier	2.8	2.7	2.6	\$1,830	\$1,734	\$1,678	\$649.10	\$646.10	\$648.14
4885	Freight transportation arrangement - Intermédiaires en transport de marchandises	6.3	6.2	6.0	6,040	5,845	5,820	959.76	941.71	963.24
492	Couriers & messengers - Messageries et services de messagers	9.1	9.1	9.1	5,842	5,952	5,961	643.41	655.73	656.67
4921	Couriers - Messageries	7.6	7.6	7.6	4,770	4,863	4,770	625.77	639.51	630.69
4922	Locals messengers & local delivery - Services locaux de messagers et de livraison	1.5	1.5	1.5	1,073	1,089	1,191	735.62	739.47	786.34
<b>51</b>	<b>Information &amp; cultural industries - Industrie de l'information et industrie culturelle</b>	<b>79.4</b>	<b>79.4</b>	<b>81.0</b>	<b>75,543</b>	<b>73,809</b>	<b>71,988</b>	<b>951.54</b>	<b>929.99</b>	<b>889.26</b>
511	Publishing industries (except Internet) - Édition (sauf par Internet)	18.7	18.3	18.7	18,282	17,617	16,249	977.39	964.08	868.41
5111	Newspaper, periodical, book & directory publishers - Éditeurs de journaux, périodiques, livres et répertoires	12.4	12.0	12.9	11,584	11,107	11,035	936.78	922.73	856.34
5112	Software publishers - Éditeurs de logiciels	6.3	6.2	5.8	6,699	6,510	5,214	1,056.60	1,043.87	895.12
512	Motion picture & sound recording industries - Industries du film et de l'enregistrement sonore	14.2	14.6	16.3	10,003	10,187	11,447	703.14	699.83	702.72
5121	Motion picture & video industries - Industries du film et de vidéo	13.6	13.9	15.5	9,711	9,892	11,016	715.88	710.66	712.65
515	Broadcasting (except Internet) - Radiotélévision (sauf par Internet)	14.0	13.9	13.0	13,966	13,277	11,718	996.77	957.53	899.85
5151	Radio & television broadcasting - Radiodiffusion et télédiffusion	13.2	13.1	12.3	13,038	12,375	10,950	985.86	945.72	889.46
5152	Pay & specialty television - Télévision payante et spécialisée	0.8	0.8	0.7	928	902	768	1,180.31	1,155.56	1,079.65
5172	Wireless telecommunications carriers (except satellite) - Télécom. sans fil (sauf par satellite)	2.2	2.2	2.4	2,305	2,264	2,368	1,042.32	1,026.35	971.24
5173	Telecom. resellers - Revendeurs de serv. de télécommunications	1.8	2.0	2.0	1,765	1,938	2,019	1,007.26	986.65	1,007.31
5175	Cable & other program distribution - Câblodistribution et autres activités de distribution d'émissions de télévision	2.7	2.6	2.7	2,341	2,236	2,262	882.34	865.32	824.37
5182	Data processing, hosting & related serv. - Traitement de données, hébergement de données et services connexes	1.9	1.9	1.8	1,861	1,862	1,617	959.74	955.15	917.62
<b>52</b>	<b>Finance &amp; insurance - Finance et assurances</b>	<b>133.5</b>	<b>136.7</b>	<b>133.1</b>	<b>124,890</b>	<b>125,562</b>	<b>120,166</b>	<b>935.54</b>	<b>918.52</b>	<b>902.75</b>
522	Credit intermediation & related activities - Intermédiation financière et activités connexes	74.0	76.1	73.6	64,785	63,903	61,484	875.62	839.91	835.71
5221	Depository credit intermediation - Intermédiation financière par le biais de dépôts	64.7	67.1	65.0	56,384	56,021	53,670	871.59	834.92	825.53
523	Securities, commodity contracts & other fin. invest. & rel. activ. - Valeurs mobilières, contrats march., activ. invest. fin. connexes	17.0	17.3	16.5	20,177	20,547	18,404	1,187.77	1,190.79	1,118.76
5239	Other financial investment activities - Autres activités d'investissement financier	8.7	9.1	8.5	10,102	10,758	9,219	1,167.43	1,187.25	1,079.68
524	Insurance carriers & related activities - Sociétés d'assurance et activités connexes	41.9	42.8	42.6	39,312	40,498	39,813	937.52	946.24	934.23
5241	Insurance carriers - Sociétés d'assurance	27.6	28.2	28.1	27,524	28,541	28,130	998.31	1,012.44	1,002.37
5242	Agencies, brokerages & other insurance related activities - Agences et courtiers d'assur. et autres activités liées à l'assur.	14.4	14.6	14.6	11,788	11,957	11,683	820.82	818.48	802.82
<b>53</b>	<b>Real estate &amp; rental &amp; leasing - Services immobiliers et services de location et de location à bail</b>	<b>47.7</b>	<b>49.1</b>	<b>48.1</b>	<b>26,951</b>	<b>26,566</b>	<b>24,663</b>	<b>565.56</b>	<b>540.71</b>	<b>513.17</b>
531	Real estate - Services immobiliers	30.3	31.7	30.9	16,670	16,843	15,440	550.12	530.88	500.05
5311	Lessors of real estate - Bailleurs de biens immobiliers	19.4	20.5	19.4	10,080	10,247	9,266	520.14	501.09	477.91
5312	Offices of real estate agents & brokers - Bureau d'agents et de courtiers immobiliers	3.2	3.3	3.1	1,647	1,708	1,380	510.20	519.74	438.53
5313	Activities related to real estate - Activités liées à l'immobiliers	7.7	8.0	8.3	4,944	4,888	4,794	642.34	611.74	574.72
532	Rental & leasing services - Services de location et location à bail	16.3	16.3	16.2	9,604	9,077	8,742	590.37	556.83	539.28
5321	Automotive equipment rental & leasing - Location et location à bail de matériel automobile	3.8	3.6	3.4	2,489	2,266	2,159	647.51	622.97	625.99
5322	Consumer goods rental - Location de biens de consommation	6.7	6.7	6.7	2,890	2,609	2,322	434.39	391.40	347.72
5324	Commercial & industrial machinery & equipment rental & leasing - Location, loc. à bail de machines, matériel d'usage comm., indus.	4.3	4.6	4.7	3,350	3,335	3,467	777.46	727.70	739.64
<b>54</b>	<b>Professional, scientific &amp; technical services - Services professionnels, scientifiques et techniques</b>	<b>149.0</b>	<b>150.6</b>	<b>149.3</b>	<b>132,634</b>	<b>132,538</b>	<b>127,997</b>	<b>890.36</b>	<b>879.95</b>	<b>857.37</b>
5413	Architectural, engineering & related services - Architecture, génie et services connexes	25.8	25.8	26.1	23,842	23,655	23,056	925.10	915.84	883.81
5415	Computer systems design & related services - Conception de systèmes informatiques et services connexes	35.9	36.3	35.3	40,739	40,695	37,984	1,134.23	1,120.30	1,074.52

\* Earnings exclude unclassified - La rémunération exclut les non classifiées

**Table 5**  
**Estimates of Employment, Payrolls and Average Weekly Earnings**  
**for All Employees, by Industry, Canada, Provinces and Territories.**

**Tableau 5**  
**Estimations de l'emploi, de la rémunération brute et de la**  
**rémunération hebdomadaire moyenne, pour l'ensemble**  
**des salariés, par industrie, Canada, provinces et territoires.**

(Continued - suite)

		All Employees - Ensemble des salariés								
NAICS 2002	Industry	Employment (in thousands)			Total weekly payrolls, including overtime (in thousands)			Average weekly earnings (including overtime)		
SCIAN 2002	Industrie	Emploi (en milliers)			Rémunération hebdomadaire brute, incluant temps supplémentaire (en milliers)			Rémunération hebdomadaire moyenne (incluant temps supplémentaire)		
		August p 2006 Août p	July r 2006 Juillet r	August 2005 Août	August p 2006 Août p	July r 2006 Juillet r	August 2005 Août	August p 2006 Août p	July r 2006 Juillet r	August 2005 Août
<b>QUÉBEC</b>										
5416	Management, scientific & technical consulting services - Services de conseils en gestion et de conseils scientif. et tech.	17.6	17.9	19.4	\$15,071	\$15,224	\$16,305	\$854.60	\$848.22	\$841.07
<b>55</b>	<b>Management of companies &amp; enterprises - Gestion de sociétés et d'entreprises</b>	19.1	19.2	19.3	18,436	18,838	16,918	966.51	979.66	875.32
<b>56</b>	<b>Admin. &amp; support, waste managemt. &amp; remediation services - Services admin., soutien, gestion des déchets, assainissem.</b>	142.1	142.0	137.2	83,339	81,127	76,479	586.50	571.24	557.32
561	Admin. & support services - Services administratifs et de soutien	134.6	134.4	129.5	78,370	76,304	71,690	582.33	567.72	553.62
5611	Office administrative services - Services administratifs de bureau	19.9	20.1	18.7	15,921	17,572	15,418	802.03	874.19	823.28
5613	Employment services - Services d'emploi	30.6	29.8	29.2	17,699	16,677	16,533	579.05	559.88	565.59
5616	Investigation & security services - Services d'enquêtes et sécurité	19.0	19.3	19.5	10,193	9,189	8,690	535.60	475.10	446.02
5617	Services to buildings & dwellings - Services relatifs aux bâtiments et aux logements	32.5	32.6	30.3	16,323	15,583	14,366	502.62	477.59	474.08
562	Waste management & remediation services - Services de gestion des déchets et d'assainissement	7.5	7.6	7.7	4,969	4,823	4,789	661.26	633.26	619.23
5621	Waste collection - Collecte des déchets	2.8	2.8	2.9	1,507	1,486	1,501	547.15	527.60	512.21
5622	Waste treatment & disposal - Traitement, élimination des déchets	2.2	2.2	2.3	1,615	1,593	1,694	730.30	717.54	732.45
5629	Remediation & other waste management services - Services d'assainissement, autres services de gestion des déchets	2.5	2.6	2.5	1,847	1,744	1,594	724.67	676.11	640.04
<b>61</b>	<b>Educational services - Services d'enseignement</b>	170.4	173.4	171.5	146,565	144,919	147,062	859.98	835.86	857.48
611N	Education special - Éducation spéciale	164.3	167.0	166.1	143,620	141,945	144,586	874.30	849.83	870.59
6111	Elementary & secondary schools - Écoles primaires, secondaires	100.0	100.7	103.4	86,750	83,430	91,905	867.73	828.33	889.08
6112	Community colleges & C.E.G.E.P.s - Collèges communautaires et cégeps	27.0	27.1	27.6	25,261	25,358	24,145	936.80	935.01	876.36
6113	Universities - Universités	33.0	34.8	30.9	28,207	29,766	25,513	855.37	854.26	826.17
<b>62</b>	<b>Health care &amp; social assistance - Soins de santé et assistance sociale</b>	339.6	342.9	343.8	220,504	213,151	219,699	649.40	621.59	638.97
621	Ambulatory health care services - Services de soins ambulatoires	62.3	63.1	64.6	38,229	38,438	39,076	613.75	609.20	604.99
6211	Offices of physicians - Cabinets de médecins	13.2	13.2	13.0	6,253	6,758	6,291	472.65	510.55	482.86
6212	Offices of dentists - Cabinets de dentistes	12.1	12.2	11.9	7,522	7,473	7,041	624.01	614.98	592.92
6213	Offices of other health practitioners - Cabinets d'autres praticiens	8.3	8.7	8.5	4,027	4,284	4,085	483.10	491.15	480.55
6214	Out-patient care centres - Centres de soins ambulatoires	17.3	17.3	20.2	12,298	12,054	14,273	712.01	698.14	706.65
622	Hospitals - Hôpitaux	148.1	149.4	150.7	107,270	100,781	107,261	724.17	674.62	711.87
6221	General medical & surgical hospitals - Hôpitaux généraux et hôpitaux de soins chirurgicaux	133.4	134.6	138.3	94,784	89,157	98,113	710.63	662.44	709.37
623	Nursing & residential care facilities - Étab. de soins infirmiers et de soins pour bénéficiaires internes	60.2	60.6	59.7	39,082	38,756	36,424	648.89	639.33	610.16
6231	Nursing care facilities - Établissements de soins infirmiers	15.7	15.7	14.7	10,771	10,698	8,582	684.02	681.01	582.42
6233	Community care facilities for the elderly - Établissements communautaires de soins pour personnes âgées	30.8	31.2	31.6	16,367	15,952	16,661	531.01	512.03	527.30
6239	Other residential care facilities - Autres établissements de soins pour bénéficiaires internes	7.5	7.6	7.2	6,649	6,872	6,134	892.39	909.07	850.31
624	Social assistance - Assistance sociale	68.9	69.8	68.9	35,923	35,177	36,937	521.35	503.90	536.33
6241	Individual & family services - Services individuels et familiaux	26.1	26.9	26.5	13,956	13,471	14,125	534.62	501.00	532.14
6243	Vocational rehabilitation services - Services de réadaptation professionnelle	8.7	8.7	8.5	5,374	5,287	5,436	619.66	608.91	636.09
6244	Child day-care services - Services de garderie	32.1	32.2	31.8	15,517	15,345	16,358	483.21	476.17	514.47
<b>71</b>	<b>Arts, entertainment &amp; recreation - Arts, spectacles et loisirs</b>	60.5	63.7	59.2	28,236	29,001	26,462	466.82	455.06	447.23
711	Performing arts, spectator sports & related industries - Arts d'interprétation, sport-spectacles et activités connexes	10.5	11.2	10.7	6,050	6,503	5,830	577.14	582.70	545.99
7111	Performing arts companies - Compagnies d'arts d'interprétation	3.3	3.5	3.7	2,094	2,259	2,239	630.40	644.35	606.58
7112	Spectator sports - Sports-spectacles	1.4	1.5	1.9	730	730	909	505.96	494.60	489.04
7113	Promoters (presenters) of perform. arts, sports & similar events - Promoteurs (diffuseurs) d'événements artist., sportifs et simil.	3.9	4.4	3.6	1,951	2,255	1,601	498.09	513.41	449.45
712	Heritage institutions - Établissements du patrimoine	9.0	9.1	7.9	4,291	3,995	3,780	474.19	439.93	480.27
713	Amusement, gambling & recreation industries - Divertissement, loisirs et jeux de hasard et loteries	41.0	43.5	40.6	17,895	18,504	16,853	436.95	425.47	414.87
7132	Gambling industries - Jeux de hasard et loteries	6.3	6.4	6.3	5,208	5,210	4,858	821.45	813.99	769.51

\* Earnings exclude unclassified - La rémunération exclut les non classifiées



**Table 5**  
**Estimates of Employment, Payrolls and Average Weekly Earnings**  
**for All Employees, by Industry, Canada, Provinces and Territories.**

**Tableau 5**  
**Estimations de l'emploi, de la rémunération brute et de la**  
**rémunération hebdomadaire moyenne, pour l'ensemble**  
**des salariés, par industrie, Canada, provinces et territoires.**

(Continued - suite)

		All Employees - Ensemble des salariés								
NAICS 2002	Industry	Employment (in thousands)			Total weekly payrolls, including overtime (in thousands)			Average weekly earnings (including overtime)		
SCIAN 2002	Industrie	Emploi (en milliers)			Rémunération hebdomadaire brute, incluant temps supplémentaire (en milliers)			Rémunération hebdomadaire moyenne (incluant temps supplémentaire)		
		August p 2006 Août p	July r 2006 Juillet r	August 2005 Août	August p 2006 Août p	July r 2006 Juillet r	August 2005 Août	August p 2006 Août p	July r 2006 Juillet r	August 2005 Août
<b>QUÉBEC</b>										
7139	Other amusement & recreation industries - Autres services de divertissement et de loisirs	30.3	31.8	29.6	\$10,397	\$10,840	\$9,455	\$343.15	\$340.75	\$319.51
<b>72</b>	<b>Accommodation &amp; food services - Hébergement et services de restauration</b>	<b>231.5</b>	<b>234.9</b>	<b>229.2</b>	<b>78,424</b>	<b>78,594</b>	<b>75,255</b>	<b>338.77</b>	<b>334.65</b>	<b>328.41</b>
721	Accommodation services - Services d'hébergement	57.8	58.5	54.8	26,795	25,910	21,867	463.32	443.04	398.90
7211	Traveller accommodation - Hébergement des voyageurs	52.8	53.3	51.3	24,538	23,748	20,491	464.33	445.32	399.79
7212	RV (recreational vehicle) parks & recreational camps - Parcs pour véhicules de plaisance et camps de loisirs	4.8	5.0	3.4	2,171	2,076	1,301	450.83	418.24	382.25
722	Food services & drinking places - Services de restauration et débits de boissons	173.7	176.4	174.3	51,629	52,684	53,387	297.29	298.71	306.24
7221	Full-service restaurants - Restaurants à service complet	94.5	95.7	92.3	27,443	27,717	26,930	290.34	289.63	291.72
7222	Limited-service eating places - Établissements de restauration à service restreint	45.0	45.3	45.9	12,462	12,536	13,040	276.96	276.82	284.29
7224	Drinking places (alcoholic beverages) - Débits de boissons (alcoolisées)	20.7	21.3	21.6	6,583	6,972	7,161	318.04	327.29	331.25
<b>81</b>	<b>Other services (except public administration) - Autres services (sauf les administrations publiques)</b>	<b>123.4</b>	<b>125.9</b>	<b>124.3</b>	<b>68,040</b>	<b>68,266</b>	<b>65,924</b>	<b>551.49</b>	<b>542.09</b>	<b>530.41</b>
811	Repair & maintenance - Réparation et entretien	46.7	46.9	46.8	28,002	27,841	26,806	600.05	593.40	572.49
8111	Automotive repair & maintenance - Réparation et entretien de véhicules automobiles	26.3	26.4	26.6	15,144	15,073	14,333	576.29	571.03	539.44
8113	Comm. & ind. mach. & equip. (exc. auto. & electro.) repair & mtnt. - Répar. et entretien mach., mat. comm., ind. (sauf auto., électro.)	10.4	10.5	10.2	7,306	7,229	6,947	704.27	690.76	681.16
8114	Personal & household goods repair & maintenance - Réparation et entretien d'articles personnels et ménagers	4.9	5.0	5.3	2,305	2,384	2,420	470.69	477.93	459.71
812	Personal & laundry services - Services personnels et services de blanchissage	31.3	32.2	32.2	11,620	11,309	11,184	370.95	351.45	347.76
8121	Personal care services - Services de soins personnels	16.1	16.5	16.5	5,430	5,335	5,217	337.20	323.96	316.49
8122	Funeral services - Services funéraires	3.3	3.5	3.6	1,657	1,664	1,648	496.24	471.51	461.23
8123	Dry cleaning & laundry services - Services de nettoyage à sec et de blanchissage	7.7	7.8	7.6	2,953	2,822	2,726	383.37	359.60	358.96
8129	Other personal services - Autres services personnels	4.2	4.3	4.5	1,579	1,487	1,593	377.98	343.36	353.24
813	Grant-making, civic, & professional & similar organizations - Fondations, groupes de citoyens, organisations prof., similaires	45.4	46.8	45.3	28,418	29,116	27,934	626.17	621.68	616.59
8133	Social advocacy organizations - Organismes d'action sociale	4.8	4.9	5.0	2,862	2,958	2,965	596.52	600.49	597.93
8134	Civic & social organizations - Organisations civiques et amicales	20.0	20.9	20.0	9,714	10,412	9,282	486.31	498.20	463.61
8139	Business, professional, labour & other membership organizations - Asso. gens d'affaires, org. prof., syndic. et autres asso. pers.	17.9	18.3	17.9	14,218	14,051	14,166	794.10	769.28	793.57
<b>91</b>	<b>Public administration - Administrations publiques</b>	<b>194.1</b>	<b>199.5</b>	<b>187.6</b>	<b>182,481</b>	<b>186,512</b>	<b>171,322</b>	<b>940.16</b>	<b>935.10</b>	<b>913.24</b>
911	Federal government public administration - Administration publique fédérale	54.2	57.9	50.8	61,967	66,103	56,839	1,144.21	1,142.08	1,118.48
912	Provincial & territorial public administration - Administrations publiques provinciales et territoriales	69.5	72.0	69.3	62,380	63,737	59,808	897.80	884.67	862.57
913	Local, municipal & regional public administration - Administrations publiques locales, municipales et régionales	63.0	62.1	59.9	53,394	52,177	49,788	847.54	839.59	831.74
<b>41-91N</b>	<b>Service producing industries - Branche productrice de services</b>	<b>2,427.1</b>	<b>2,461.5</b>	<b>2,411.1</b>	<b>1,627,236</b>	<b>1,621,422</b>	<b>1,568,939</b>	<b>670.43</b>	<b>658.70</b>	<b>650.70</b>
<b>00-91N</b>	<b>Industrial aggregate (including unclassified) - Ensemble des industries y compris les entreprises non classifiées *</b>	<b>3,228.6</b>	<b>3,263.7</b>	<b>3,208.0</b>	<b>2,289,175</b>	<b>2,277,237</b>	<b>2,213,966</b>	<b>717.86</b>	<b>706.53</b>	<b>695.79</b>
<b>ONTARIO</b>										
113	Forestry & logging - Foresterie et exploitation forestière	5.2	5.3	5.5	4,392	4,680	4,718	846.27	888.42	853.93
1132	Forest nurseries & gathering of forest products - Pépinières forestières et récolte de produits forestiers	0.3	0.3	0.1	141	177	55	504.96	662.45	628.30
1133	Logging - Exploitation forestière	4.6	4.7	5.3	4,151	4,375	4,606	893.25	929.12	871.09
1153	Support activities for forestry - Activités de soutien à la foresterie	2.1	2.2	2.3	2,202	2,341	2,219	1,037.24	1,077.44	953.72

\* Earnings exclude unclassified - La rémunération exclut les non classifiées

**Table 5**  
**Estimates of Employment, Payrolls and Average Weekly Earnings**  
**for All Employees, by Industry, Canada, Provinces and Territories.**

**Tableau 5**  
**Estimations de l'emploi, de la rémunération brute et de la**  
**rémunération hebdomadaire moyenne, pour l'ensemble**  
**des salariés, par industrie, Canada, provinces et territoires.**

(Continued - suite)

		All Employees - Ensemble des salariés								
NAICS 2002	Industry	Employment (in thousands)			Total weekly payrolls, including overtime (in thousands)			Average weekly earnings (including overtime)		
SCIAN 2002	Industrie	Emploi (en milliers)			Rémunération hebdomadaire brute, incluant temps supplémentaire (en milliers)			Rémunération hebdomadaire moyenne (incluant temps supplémentaire)		
		August p 2006 Août p	July r 2006 Juillet r	August 2005 Août	August p 2006 Août p	July r 2006 Juillet r	August 2005 Août	August p 2006 Août p	July r 2006 Juillet r	August 2005 Août
<b>ONTARIO</b>										
212	Mining (except oil & gas) - Extraction minière (sauf l'extraction de pétrole et de gaz)	15.3	15.9	15.1	\$14,963	\$15,751	\$15,061	\$975.44	\$992.49	\$998.92
2122	Metal ore mining - Extraction de minerais métalliques	9.5	9.4	9.1	9,221	9,477	9,028	970.41	1,004.47	992.48
213	Support activities for mining & oil & gas extraction - Activités de soutien à l'extraction minière, du pétrole et du gaz	5.6	5.5	5.0	7,748	7,827	6,513	1,388.50	1,418.82	1,311.40
<b>22</b>	<b>Utilities - Services publics</b>	<b>48.7</b>	<b>48.5</b>	<b>46.1</b>	<b>51,618</b>	<b>51,221</b>	<b>47,684</b>	<b>1,059.12</b>	<b>1,055.76</b>	<b>1,034.25</b>
2211	Electric power generation, transmission & distribution - Production, transport et distribution d'électricité	38.1	37.8	35.8	41,509	41,254	38,251	1,090.53	1,089.99	1,068.17
<b>23</b>	<b>Construction - Construction</b>	<b>257.1</b>	<b>254.1</b>	<b>252.6</b>	<b>233,515</b>	<b>232,450</b>	<b>237,820</b>	<b>908.11</b>	<b>914.81</b>	<b>941.58</b>
236	Construction of buildings - Construction de bâtiments	55.4	55.0	57.7	49,334	49,478	50,379	889.99	899.34	873.37
2361	Residential building construction - Construction résidentielle	35.8	35.6	37.7	29,084	29,855	29,475	812.90	837.87	781.28
2362	Non-residential bldg. construction - Construction non résidentielle	19.7	19.4	20.0	20,250	19,623	20,903	1,030.32	1,012.32	1,047.47
237	Heavy & civil engineering construction - Travaux de génie civil	34.1	32.8	31.2	35,814	34,311	31,892	1,050.07	1,046.27	1,023.06
2371	Utility system construc. - Construc. d'installations de serv. publics	10.0	9.8	9.2	10,712	10,536	10,340	1,070.46	1,074.22	1,126.40
2372	Land subdivision - Lotissement de terrains	3.0	3.0	2.6	2,665	2,706	2,079	885.32	905.75	809.51
2373	Highway, street & bridge construction - Construction de routes, de rues et de ponts	18.7	18.5	18.0	19,772	19,407	17,761	1,060.02	1,047.69	987.52
2379	Other heavy & civil engineering construction - Autres travaux de génie civil	2.4	1.5	1.4	2,665	1,662	1,713	1,093.73	1,127.20	1,188.93
238	Specialty trade contractors - Entrepreneurs spécialisés	167.6	166.3	163.7	148,367	148,661	155,549	885.21	894.00	950.09
2381	Foundation, structure, & bldg. exterior contractors - Entrepreneurs en travaux de fondations, structure, extérieur de bâtiment	36.8	37.1	38.4	32,776	33,745	38,648	890.32	910.32	1,005.44
2382	Building equipment contractors - Entrepreneurs en installations d'équipements techniques	80.9	81.1	77.8	75,776	75,775	78,340	936.34	934.66	1,006.67
2383	Building finishing contractors - Entrepreneurs en travaux de finition de bâtiments	27.0	25.7	24.8	20,706	19,910	18,499	766.03	775.32	746.35
2389	Other spec. trade contractors - Autres entrepreneurs spécialisés	22.8	22.5	22.7	19,109	19,231	20,062	836.84	856.03	884.81
<b>31-33</b>	<b>Manufacturing - Fabrication</b>	<b>883.9</b>	<b>887.3</b>	<b>900.0</b>	<b>858,249</b>	<b>855,127</b>	<b>868,833</b>	<b>970.94</b>	<b>963.77</b>	<b>965.36</b>
	Non-durable goods - Biens non durables	329.7	327.4	338.0	298,131	290,653	303,273	904.33	887.88	897.15
	Durable goods - Biens durables	554.3	559.9	562.0	560,118	564,474	565,560	1,010.56	1,008.14	1,006.39
311	Food manufacturing - Fabrication d'aliments	92.8	92.6	94.6	77,817	76,455	81,667	838.86	825.98	863.55
3114	Fruit & vegetable preserving & specialty food mfg - Mise en conserve de fruits, légumes et fabr. de spéc. alimentaires	12.4	12.6	14.7	12,724	12,111	14,513	1,027.58	963.46	988.04
3115	Dairy product manufacturing - Fabrication de produits laitiers	9.2	9.1	8.3	6,806	6,473	5,902	739.70	714.34	709.56
3116	Meat product manufacturing - Fabrication de produits de viande	17.6	17.3	18.0	13,425	13,173	14,290	763.35	763.11	791.83
3118	Bakeries & tortilla manufacturing - Boulangeries et fabr. de tortillas	20.7	20.3	20.2	16,256	15,901	16,259	786.34	783.47	803.75
3119	Other food manufacturing - Fabrication d'autres aliments	13.6	14.1	13.2	10,799	11,071	10,753	796.74	784.39	813.59
3131	Fibre, yarn & thread mills - Usines de fibres, de filés et de fils	1.6	1.6	1.7	1,075	1,097	1,205	687.32	684.00	704.63
3132	Fabric mills - Usines de tissus	2.5	2.7	3.4	2,664	2,796	3,543	1,064.81	1,039.91	1,053.13
3133	Textile & fabric finishing & fabric coating - Finissage de textiles, tissus et revêtement de tissus	2.1	2.2	2.3	2,112	2,183	2,282	986.26	983.45	988.93
3141	Textile furnishings mills - Usines de textiles domestiques	3.7	3.6	4.3	2,561	2,353	2,967	698.66	655.16	697.64
3149	Other textile product mills - Usines d'autres produits textiles	5.7	5.5	5.5	4,463	4,267	4,297	786.42	773.62	781.30
3151	Clothing knitting mills - Usines de tricotage de vêtements	2.2	2.1	2.5	1,649	1,619	1,837	764.63	778.45	745.68
3152	Cut & sew clothing mfg - Fabrication de vêtements coupés-cousus	11.1	11.8	11.9	8,533	9,430	9,212	771.63	800.14	771.17
3162	Footwear manufacturing - Fabrication de chaussures	1.8	2.0	1.9	1,196	1,398	1,290	647.07	710.93	683.89
3169	Other leather & allied product mfg - Fabr. d'autres produits en cuir et produits analogues	0.7	0.7	1.1	424	432	658	650.14	645.53	592.94
3211	Sawmills & wood preservation - Scieries et préservation du bois	6.5	6.9	7.2	5,302	5,402	6,298	809.83	780.82	870.73
3212	Veneer, plywood & engineered wood product mfg - Fabr. de placages, contreplaqués et produits en bois reconstitué	6.7	6.7	6.8	5,358	5,345	5,639	803.16	799.64	832.66
3219	Other wood product mfg - Fabrication d'autres produits en bois	11.7	12.3	11.9	8,900	9,513	9,844	760.69	775.23	829.36
3221	Pulp, paper & paperboard mills - Usines de pâte à papier, de papier et de carton	10.6	10.5	10.9	11,728	11,586	12,145	1,110.21	1,103.23	1,109.34
3222	Converted paper product manufacturing - Fabrication de produits en papier transformé	20.5	20.6	21.3	17,546	16,624	19,003	855.27	807.76	890.53
3251	Basic chemical mfg - Fabrication de produits chimiques de base	5.7	5.1	5.2	6,510	6,310	6,271	1,146.76	1,236.35	1,207.72
3252	Resin, synth. rubber, artificial & synth. fibres & filaments mfg - Fabr. résines, caout. synth., fibres, filaments artif. et synth.	7.2	7.2	..	9,454	9,278	..	1,318.15	1,285.42	..

\* Earnings exclude unclassified - La rémunération exclut les non classifiées

**Table 5**  
**Estimates of Employment, Payrolls and Average Weekly Earnings**  
**for All Employees, by Industry, Canada, Provinces and Territories.**

**Tableau 5**  
**Estimations de l'emploi, de la rémunération brute et de la**  
**rémunération hebdomadaire moyenne, pour l'ensemble**  
**des salariés, par industrie, Canada, provinces et territoires.**

(Continued - suite)

		All Employees - Ensemble des salariés								
NAICS 2002	Industry	Employment (in thousands)			Total weekly payrolls, including overtime (in thousands)			Average weekly earnings (including overtime)		
SCIAN 2002	Industrie	Emploi (en milliers)			Rémunération hebdomadaire brute, incluant temps supplémentaire (en milliers)			Rémunération hebdomadaire moyenne (incluant temps supplémentaire)		
		August p 2006 Août p	July r 2006 Juillet r	August 2005 Août	August p 2006 Août p	July r 2006 Juillet r	August 2005 Août	August p 2006 Août p	July r 2006 Juillet r	August 2005 Août
<b>ONTARIO</b>										
3254	Pharmaceutical & medicine manufacturing - Fabrication de produits pharmaceutiques et de médicaments	15.3	15.0	15.7	\$14,523	\$14,624	\$14,335	\$951.17	\$972.69	\$914.52
3255	Paint, coating & adhesive manufacturing - Fabrication de peintures, de revêtements et d'adhésifs	4.7	4.3	5.0	4,649	4,213	4,327	992.26	971.16	871.71
3256	Soap, cleaning compound & toilet preparation manufacturing - Fabrication de savons, de détachants et de produits de toilette	8.0	7.7	9.1	8,426	7,825	9,736	1,054.57	1,021.33	1,074.61
3259	Other chemical product mfg - Fabr. d'autres produits chimiques	6.2	6.2	6.8	6,873	6,797	7,292	1,107.78	1,097.15	1,071.21
326	Plastics & rubber products manufacturing - Fabrication de produits en plastique et en caoutchouc	67.1	65.0	66.2	53,137	49,535	53,255	791.89	761.94	804.69
3261	Plastic product mfg - Fabrication de produits en plastique	53.0	52.2	52.3	41,223	38,620	41,849	777.42	740.10	799.69
3262	Rubber product mfg - Fabrication de produits en caoutchouc	14.1	12.8	13.8	11,914	10,916	11,406	846.43	850.76	823.59
3272	Glass & glass product mfg - Fabr. de verre et de produits en verre	7.1	7.0	7.1	6,892	6,425	7,268	975.37	912.76	1,019.87
3273	Cement & concrete prod. mfg - Fabr. de ciment et prod. en béton	12.7	12.9	11.1	9,602	9,258	8,305	757.95	718.83	748.41
3279	Other non-metallic mineral product manufacturing - Fabrication d'autres produits minéraux non métalliques	5.0	4.9	4.1	4,674	4,394	3,642	930.10	892.31	891.38
331	Primary metal mfg - Première transformation des métaux	46.2	45.2	45.1	53,050	52,003	50,094	1,147.23	1,150.41	1,110.92
3311	Iron & steel mills & ferro-alloy manufacturing - Sidérurgie	22.0	21.6	22.0	25,344	25,114	24,627	1,150.18	1,163.11	1,117.47
3312	Steel product manufacturing from purchased steel - Fabrication de produits en acier à partir d'acier acheté	5.0	5.1	..	5,670	5,615	..	1,124.59	1,105.36	..
3314	Non-ferrous metal (except aluminium) production & processing - Production et transform. de métaux non ferreux (sauf l'aluminium)	5.6	5.6	..	6,164	6,208	..	1,092.84	1,113.97	..
3315	Foundries - Fonderies	10.3	9.8	10.0	12,655	11,966	11,449	1,231.22	1,226.46	1,147.97
332	Fabricated metal product mfg - Fabrication de produits métalliques	96.6	97.6	96.4	82,627	83,015	83,521	854.95	850.25	866.15
3323	Architectural & structural metals manufacturing - Fabr. produits architecture et éléments de charpentes métalliques	22.3	22.6	22.7	17,892	18,121	17,586	800.68	800.38	773.30
3327	Machine shops, turned product, screw, nut & bolt manufacturing - Ateliers usinage, fabr. produits tournés, vis, écrous et boulons	18.8	18.9	19.4	17,387	17,432	19,146	924.56	920.53	984.72
3328	Coating, engraving, heat treating & allied activities - Revêtement, gravure, traitement thermique et activités analogues	10.7	10.8	11.4	8,466	8,516	9,308	792.94	789.74	817.76
3329	Other fabricated metal prod. mfg - Fabr. d'autres prod. métalliques	13.2	13.2	10.7	10,906	11,119	9,359	823.54	840.76	873.45
333	Machinery manufacturing - Fabrication de machines	72.5	73.1	73.3	79,472	81,137	77,926	1,096.81	1,110.21	1,063.06
3331	Agricultural, construction & mining machinery manufacturing - Fabr. de machines pour agri., construction et extraction minière	9.3	9.5	9.2	8,946	9,399	9,002	966.01	992.92	978.89
3332	Industrial machinery mfg - Fabrication de machines industrielles	9.3	9.3	8.9	10,633	10,921	9,740	1,148.34	1,168.43	1,092.28
3335	Metalworking machinery manufacturing - Fabrication de machines-outils pour le travail du métal	21.4	21.8	22.2	25,368	25,556	25,294	1,183.91	1,171.79	1,141.79
3339	Other general-purpose machinery manufacturing - Fabrication d'autres machines d'usage général	18.7	18.5	18.3	20,582	20,913	19,254	1,099.42	1,130.20	1,050.06
334	Computer & electronic product manufacturing - Fabrication de produits informatiques et électroniques	43.8	44.3	43.2	48,386	49,999	46,376	1,104.89	1,128.29	1,074.42
3341	Computer & peripheral equipment manufacturing - Fabrication de matériel informatique et périphérique	5.0	5.0	4.9	5,555	5,838	5,199	1,121.20	1,168.02	1,062.22
3342	Communications equip. mfg - Fabr. de matériel de communication	15.9	16.0	13.3	18,052	18,305	15,114	1,133.85	1,142.84	1,133.98
3344	Semiconductor & other electronic component manufacturing - Fabr. de semi-conducteurs et d'autres composants électroniques	6.1	6.2	8.3	5,652	6,404	8,767	929.23	1,026.36	1,052.37
3345	Navigational, measuring, medical & control instruments mfg - Fabr. d'instruments de navigation, mesure, commande, médicaux	13.1	13.3	13.3	14,853	15,239	13,952	1,132.66	1,144.25	1,052.75
3352	Household appliance mfg - Fabrication d'appareils ménagers	2.5	2.5	3.4	2,068	2,065	2,874	816.13	818.24	848.90
3353	Electrical equipment mfg - Fabrication de matériel électrique	10.0	10.3	10.2	9,595	10,273	10,015	956.70	997.39	985.78
3359	Other electrical equipment & component manufacturing - Fabr. d'autres types de matériel et de composants électriques	7.3	7.6	7.7	7,231	7,348	7,228	988.91	973.02	941.75
336	Transportation equipment mfg - Fabr. de matériel de transport	155.0	157.1	160.9	175,020	176,075	181,215	1,128.86	1,120.91	1,126.08
3363	Motor vehicle parts mfg - Fabr. de pièces pour véhicules auto.	81.9	82.2	86.2	80,220	79,735	84,971	979.81	969.62	986.12
3371	Household & institutional furniture & kitchen cabinet mfg - Fabr. meubles de maison, d'étab. institu. et d'armoires de cuisine	18.1	18.4	19.7	18,091	18,415	19,615	1,000.93	999.52	995.25
3372	Office furniture (including fixtures) manufacturing - Fabr. de meubles de bureau (y compris les articles d'ameublement)	20.5	20.7	20.2	18,405	18,091	18,690	896.98	874.42	927.12
3391	Medical equipment & supplies manufacturing - Fabrication de fournitures et matériel médicaux	6.9	6.9	7.3	5,130	5,231	5,619	748.23	761.51	769.52
3399	Other miscellaneous mfg - Autres activités diverses de fabrication	16.2	16.6	16.8	12,224	12,418	12,846	754.54	749.88	766.17
<b>11-33N Goods producing industries - Branche productrice de biens</b>		<b>1,218.5</b>	<b>1,219.2</b>	<b>1,226.9</b>	<b>1,173,097</b>	<b>1,169,915</b>	<b>1,183,162</b>	<b>962.75</b>	<b>959.58</b>	<b>964.33</b>
<b>41-45N Trade - Commerce</b>		<b>925.5</b>	<b>927.4</b>	<b>914.6</b>	<b>598,014</b>	<b>597,043</b>	<b>577,053</b>	<b>646.16</b>	<b>643.80</b>	<b>630.93</b>
41	Wholesale Trade - Commerce de gros	312.6	311.7	310.1	292,639	289,498	278,547	936.30	928.91	898.31

\* Earnings exclude unclassified - La rémunération exclut les non classifiées

**Table 5**  
**Estimates of Employment, Payrolls and Average Weekly Earnings**  
**for All Employees, by Industry, Canada, Provinces and Territories.**

**Tableau 5**  
**Estimations de l'emploi, de la rémunération brute et de la**  
**rémunération hebdomadaire moyenne, pour l'ensemble**  
**des salariés, par industrie, Canada, provinces et territoires.**

(Continued - suite)

		All Employees - Ensemble des salariés								
NAICS 2002	Industry	Employment (in thousands)			Total weekly payrolls, including overtime (in thousands)			Average weekly earnings (including overtime)		
SCIAN 2002	Industrie	Emploi (en milliers)			Rémunération hebdomadaire brute, incluant temps supplémentaire (en milliers)			Rémunération hebdomadaire moyenne (incluant temps supplémentaire)		
		August p 2006 Août p	July r 2006 Juillet r	August 2005 Août	August p 2006 Août p	July r 2006 Juillet r	August 2005 Août	August p 2006 Août p	July r 2006 Juillet r	August 2005 Août
<b>ONTARIO</b>										
413	Food, beverage & tobacco whl-dist - Gros-dist de produits alimentaires, de boissons et de tabac	34.0	34.1	36.9	\$25,043	\$24,819	\$24,956	\$735.70	\$727.43	\$677.05
4131	Food whl-dist - Gros-dist de produits alimentaires	30.6	30.8	33.5	22,483	22,351	22,673	733.82	726.71	677.42
414	Personal & household goods whl-dist - Gros-dist d'articles personnels et ménagers	46.4	46.7	47.7	42,198	41,742	42,076	909.58	894.45	881.76
4141	Textiles, clothing & footwear whl-dist - Gros-dist de textiles, de vêtements et de chaussures	8.7	9.1	9.3	6,405	6,645	6,210	736.06	728.68	670.26
4142	Home entertainment equipment & household appliance whl-dist - Gros-dist de matériel de divert. au foyer et d'appareils ménagers	5.2	4.9	4.7	4,277	4,124	4,108	827.90	833.62	867.99
4143	Home furnishings whl-dist - Gros-dist d'accessoires de maison	4.4	4.5	4.2	3,474	3,439	3,324	793.70	764.33	785.70
4144	Personal goods whl-dist - Gros-dist d'articles personnels	12.8	12.5	12.7	10,570	10,139	9,877	828.83	810.43	780.44
4145	Pharmaceuticals, toiletries, cosmetics & sundries whl-dist - Gros-dist de prod. pharma., toilette, cosmétiques et d'autres prod.	15.4	15.6	16.8	17,471	17,396	18,557	1,134.93	1,115.68	1,102.34
415	Motor vehicle & parts whl-dist - Gros-dist de véhicules automobiles et de leurs pièces	27.8	27.0	26.0	25,128	24,410	22,956	903.57	904.26	882.38
4151	Motor vehicle whl-dist - Gros-dist de véhicules automobiles	10.3	9.8	9.2	10,021	9,577	9,310	972.19	981.32	1,010.89
4152	New motor vehicle parts & accessories whl-dist - Gros-dist de pièces, d'accessoires neufs pour véhicules automobiles	16.3	16.1	15.7	14,230	14,004	12,819	870.42	869.40	818.25
416	Building material & supplies whl-dist - Gros-dist de matériaux et fournitures de construction	50.7	50.7	48.9	44,779	45,591	42,897	883.62	899.16	878.10
4161	Electrical, plumbing, heating & a/c equipment & supplies whl-dist - Gros-dist matériel et fourn. élec., plomberie, chauffage, climat	18.9	18.7	17.1	17,035	17,186	15,735	901.32	919.35	919.73
4162	Metal service centres - Gros-dist métaux et produits métalliques	8.8	9.1	9.1	8,298	8,843	8,823	943.53	967.58	970.08
4163	Lumber, millwork, hardware & other building supplies whl-dist - Gros-dist bois d'oeuvre, menui. préfab., quinc., fourn. construc.	23.0	22.9	22.6	19,447	19,562	18,339	846.15	855.32	809.72
417	Machinery, equipment & supplies whl-dist - Gros-dist de machines, de matériel et de fournitures	88.5	87.6	83.8	99,307	96,665	89,411	1,121.50	1,104.12	1,066.50
4172	Const., forestry, mining & indus. mach. equip. & suppl. whl-dist - Gros-dist mach., matériel, fourn. indus., const., forest., minière	21.0	20.7	20.3	22,354	21,644	20,211	1,064.80	1,043.61	996.15
4173	Computer & communications equipment & supplies whl-dist - Gros-dist d'ordinateurs et de matériel de communication	33.1	32.4	29.8	38,853	37,492	34,591	1,172.52	1,157.40	1,160.44
4179	Other machinery, equipment & supplies whl-dist - Gros-dist d'autres machines, matériel et fournitures	29.1	29.0	28.3	33,172	32,759	30,142	1,139.40	1,128.35	1,063.54
418	Miscellaneous whl-dist - Gros-dist de produits divers	44.2	44.5	45.0	35,804	35,876	35,034	810.10	807.13	779.10
4181	Recyclable material whl-dist - Gros-dist de matières recyclables	5.5	5.5	5.3	4,797	4,775	4,273	866.53	870.04	803.49
4182	Paper, paper product & disposable plastic product whl-dist - Gros-dist de papier, produits du papier et de plastique jetables	7.9	8.1	9.0	5,692	5,879	6,033	718.35	729.21	666.64
4183	Agricultural supplies whl-dist - Gros-dist de fournitures agricoles	4.4	4.4	4.3	3,526	3,399	3,244	796.84	779.00	749.09
4184	Chemical (except agricultural) & allied product whl-dist - Gros-dist de produits chimiques et analogues (sauf agricoles)	6.6	6.8	6.7	7,043	7,120	6,436	1,060.68	1,044.51	961.48
4189	Other miscellaneous whl-dist - Gros-dist d'autres produits divers	19.7	19.7	19.6	14,745	14,705	15,049	749.59	745.64	768.74
44-45	Retail trade - Commerce de détail	612.9	615.7	604.5	305,375	307,545	298,507	498.21	499.49	493.79
441	Motor vehicle & parts dealers - Marchands de véhicules automobiles et de leurs pièces	61.8	62.3	60.9	49,087	49,480	46,664	794.65	794.60	766.17
4411	Automobile dealers - Marchands d'automobiles	47.6	48.2	47.3	40,524	40,645	38,180	850.76	843.81	807.13
4413	Automotive parts, accessories & tire stores - Magasins de pièces, de pneus et d'accessoires pour véhicules auto.	8.4	8.2	7.9	4,729	4,766	4,602	560.19	581.97	579.11
4421	Furniture stores - Magasins de meubles	16.7	16.4	15.8	10,325	10,407	10,291	618.78	633.27	651.10
4422	Home furnishings stores - Magasins d'accessoires de maison	12.6	12.8	13.3	6,602	6,741	7,328	521.98	528.15	552.74
4441	Building material & supplies dealers - Marchands de matériaux et fournitures de construction	23.2	23.4	20.7	12,791	13,206	12,081	551.44	565.32	583.12
4442	Lawn & garden equipment & supplies stores - Mag. matériel et fourn. pour jardinage et l'entretien des pelouses	1.7	1.9	2.7	682	815	1,103	392.84	423.72	412.02
445	Food & beverage stores - Magasins d'alimentation	136.9	137.1	132.4	68,384	68,282	64,619	499.65	498.11	488.06
4451	Grocery stores - Épiceries	111.4	111.3	107.8	55,609	55,174	52,883	499.07	495.90	490.79
446	Health & personal care stores - Magasins de produits de santé et de soins personnels	56.0	56.0	56.1	28,084	28,824	26,448	501.37	514.42	471.19
448	Clothing & clothing accessories stores - Magasins de vêtements et d'accessoires vestimentaires	81.4	81.4	78.2	37,061	36,139	34,393	455.13	444.24	439.58
4481	Clothing stores - Magasins de vêtements	65.7	65.6	61.0	30,022	29,068	26,924	456.86	442.83	441.05
4482	Shoe stores - Magasins de chaussures	8.8	8.7	10.5	4,185	4,047	4,579	475.53	466.43	435.09
451	Sporting goods, hobby, book & music stores - Magasins d'articles de sport, passe-temps, musique et livres	31.9	31.9	31.4	13,381	13,005	12,457	419.22	407.64	396.50
4511	Sporting goods, hobby & musical instrument stores - Mag. d'articles de sport, passe-temps et instruments de musique	23.0	23.0	22.4	9,542	9,245	8,708	415.73	402.78	388.87

\* Earnings exclude unclassified - La rémunération exclut les non classifiées

**Table 5**  
**Estimates of Employment, Payrolls and Average Weekly Earnings**  
**for All Employees, by Industry, Canada, Provinces and Territories.**

**Tableau 5**  
**Estimations de l'emploi, de la rémunération brute et de la**  
**rémunération hebdomadaire moyenne, pour l'ensemble**  
**des salariés, par industrie, Canada, provinces et territoires.**

(Continued - suite)

		All Employees - Ensemble des salariés								
NAICS 2002	Industry	Employment (in thousands)			Total weekly payrolls, including overtime (in thousands)			Average weekly earnings (including overtime)		
SCIAN 2002	Industrie	Emploi (en milliers)			Rémunération hebdomadaire brute, incluant temps supplémentaire (en milliers)			Rémunération hebdomadaire moyenne (incluant temps supplémentaire)		
		August p 2006 Août p	July r 2006 Juillet r	August 2005 Août	August p 2006 Août p	July r 2006 Juillet r	August 2005 Août	August p 2006 Août p	July r 2006 Juillet r	August 2005 Août
<b>ONTARIO</b>										
4512	Book, periodical & music stores - Magasins de livres, de périodiques et d'articles de musique	9.0	8.9	9.0	\$3,839	\$3,759	\$3,749	\$428.15	\$420.11	\$415.45
452	General merchandise stores - Mag. de fournitures de tout genre	91.5	92.4	93.0	30,798	31,471	33,214	336.56	340.53	357.10
4521	Department stores - Grands magasins	47.8	48.2	49.6	16,286	16,448	18,531	340.96	340.98	373.57
453	Miscellaneous store retailers - Magasins de détail divers	36.7	37.5	37.6	16,053	16,740	16,821	437.81	446.78	446.91
4531	Florists - Fleuristes	3.0	3.1	3.2	1,486	1,617	1,537	495.31	520.30	475.21
4532	Office supplies, stationery & gift stores - Magasins de fournitures de bureau, de papeterie et de cadeaux	13.8	13.7	13.7	5,507	5,648	5,775	399.71	412.17	421.17
4533	Used merchandise stores - Magasins de marchandises d'occasion	7.0	7.4	7.4	4,130	4,282	4,235	589.09	576.39	574.20
4539	Other miscellaneous stores retailers - Autres mag. de détail divers	12.9	13.2	13.3	4,931	5,193	5,274	382.83	392.57	396.04
4541	Electronic shopping & mail-order houses - Entreprises de télémarketing et de vente par correspondance	4.7	4.8	4.4	3,468	3,454	3,204	733.63	720.30	727.34
4542	Vending machine operators - Exploitants de distribu. automatiques	2.0	2.0	2.0	1,028	1,024	994	524.67	519.07	510.02
4543	Direct selling establishments - Établissements de vente directe	8.2	8.2	8.9	5,572	5,499	5,843	683.24	671.38	656.54
<b>48-49</b>	<b>Transportation &amp; warehousing - Transport et entreposage</b>	<b>221.5</b>	<b>221.7</b>	<b>219.1</b>	<b>173,955</b>	<b>174,065</b>	<b>173,898</b>	<b>785.42</b>	<b>785.13</b>	<b>793.58</b>
4811	Scheduled air transportation - Transport aérien régulier	13.1	12.6	12.8	11,174	10,659	11,397	853.68	846.17	892.75
482	Rail transportation - Transport ferroviaire	10.4	10.3	10.3	10,500	10,311	10,351	1,009.91	996.69	1,006.86
484	Truck transportation - Transport par camion	55.4	56.3	57.2	44,432	44,947	46,013	802.09	797.84	804.33
4841	General freight trucking - Transport par camion de marchandises diverses	34.9	34.3	35.3	27,617	27,101	28,326	792.17	790.46	802.76
4842	Specialized freight trucking - Transport par camion de marchandises spéciales	20.5	22.1	21.9	16,815	17,846	17,687	818.94	809.32	806.87
485	Transit & ground passenger transportation - Transport en commun et transport terrestre de voyageurs	31.9	32.1	31.8	22,727	22,896	23,406	712.00	713.57	737.06
4851	Urban transit systems - Services urbains de transport en commun	12.1	11.9	11.9	12,238	11,895	12,057	1,009.90	995.60	1,010.38
4854	School & employee bus transportation - Transport scolaire et transport d'employés par autobus	11.0	10.7	10.8	5,807	5,847	6,345	526.60	544.74	587.81
488	Support activities for transport. - Activités de soutien au transport	33.3	32.3	31.0	29,007	27,952	25,437	871.62	864.60	821.66
4881	Support activities for air transportation - Activités de soutien au transport aérien	6.4	6.4	6.5	5,607	5,443	5,066	875.20	856.96	775.59
4884	Support activities for road transportation - Activités de soutien au transport routier	7.8	7.7	7.0	5,989	5,732	4,604	767.63	740.22	655.87
4885	Freight transportation arrangement - Intermédiaires en transport de marchandises	15.6	15.0	14.5	14,884	14,415	13,796	952.61	958.37	952.68
4921	Couriers - Messageries	15.3	15.4	15.4	9,852	10,143	10,695	646.04	657.60	696.30
493	Warehousing & storage - Entreposage	15.0	15.0	14.7	11,301	11,555	11,868	752.39	770.41	806.76
<b>51</b>	<b>Information &amp; cultural industries - Industrie de l'information et industrie culturelle</b>	<b>151.1</b>	<b>151.2</b>	<b>146.9</b>	<b>148,978</b>	<b>147,850</b>	<b>139,982</b>	<b>985.70</b>	<b>977.95</b>	<b>952.94</b>
511	Publishing industries (except Internet) - Édition (sauf par Internet)	38.2	37.9	37.8	38,818	38,838	39,218	1,016.43	1,024.72	1,037.24
5111	Newspaper, periodical, book & directory publishers - Éditeurs de journaux, périodiques, livres et répertoires	27.4	27.3	28.4	23,501	23,449	26,042	856.58	860.40	917.56
5112	Software publishers - Éditeurs de logiciels	10.8	10.6	9.4	15,317	15,389	13,177	1,424.18	1,445.32	1,397.48
5121	Motion picture & video industries - Industries du film et de vidéo	9.6	10.1	10.7	6,778	7,453	5,928	708.79	735.57	552.37
5151	Radio & television broadcasting - Radiodiffusion et télédiffusion	13.6	13.6	9.0	13,406	13,113	8,320	983.24	962.32	929.26
5172	Wireless telecommunications carriers (except satellite) - Télécom. sans fil (sauf par satellite)	10.7	10.8	11.3	10,665	10,683	10,914	999.34	989.32	962.34
5174	Satellite telecommunications - Télécommunications par satellite	5.0	5.1	..	5,813	5,884	..	1,162.32	1,143.85	..
5175	Cable & other program distribution - Câblodistribution et autres activités de distribution d'émissions de télévision	7.0	7.0	6.7	7,367	7,196	7,275	1,056.31	1,029.88	1,081.34
518	Internet serv. providers, web search portals & data pro. services - Fournis. serv. Internet, sites portails rech., serv. trait. de données	11.2	11.1	..	10,890	10,614	..	975.95	959.03	..
5181	Internet service providers, web search portals - Fournisseurs de services internet, sites portails de recherche	3.6	3.5	..	3,101	3,055	..	871.01	873.47	..
5182	Data processing, hosting & related serv. - Traitement de données, hébergement de données et services connexes	7.6	7.6	7.7	7,789	7,559	7,395	1,025.13	998.57	965.19
519	Other information services - Autres services d'information	15.3	15.1	15.4	11,855	11,547	12,268	774.40	765.32	796.94
<b>52</b>	<b>Finance &amp; insurance - Finance et assurances</b>	<b>259.5</b>	<b>257.9</b>	<b>256.6</b>	<b>257,073</b>	<b>259,781</b>	<b>248,473</b>	<b>990.74</b>	<b>1,007.26</b>	<b>968.17</b>
522	Credit intermediation & related activities - Intermédiation financière et activités connexes	134.7	131.6	128.9	121,060	119,673	113,591	898.88	909.56	881.20
5221	Depository credit intermediation - Intermédiation financière par le biais de dépôts	101.9	102.3	101.3	93,506	94,897	91,622	917.19	927.72	904.02

\* Earnings exclude unclassified - La rémunération exclut les non classifiées

**Table 5**  
**Estimates of Employment, Payrolls and Average Weekly Earnings**  
**for All Employees, by Industry, Canada, Provinces and Territories.**

**Tableau 5**  
**Estimations de l'emploi, de la rémunération brute et de la**  
**rémunération hebdomadaire moyenne, pour l'ensemble**  
**des salariés, par industrie, Canada, provinces et territoires.**

(Continued - suite)

		All Employees - Ensemble des salariés								
NAICS 2002	Industry	Employment (in thousands)			Total weekly payrolls, including overtime (in thousands)			Average weekly earnings (including overtime)		
SCIAN 2002	Industrie	Emploi (en milliers)			Rémunération hebdomadaire brute, incluant temps supplémentaire (en milliers)			Rémunération hebdomadaire moyenne (incluant temps supplémentaire)		
		August p 2006 Août p	July r 2006 Juillet r	August 2005 Août	August p 2006 Août p	July r 2006 Juillet r	August 2005 Août	August p 2006 Août p	July r 2006 Juillet r	August 2005 Août
<b>ONTARIO</b>										
5222	Non-depository credit intermediation - Intermédiation financière non faite par le biais de dépôts	20.0	19.5	18.1	\$17,049	\$16,853	\$14,864	\$852.32	\$862.32	\$819.34
523	Securities, commodity contracts & other fin. invest. & rel. activ. - Valeurs mobilières, contrats march., activ. invest. fin. connexes	50.4	52.3	56.7	61,448	63,441	63,285	1,219.46	1,213.93	1,116.57
5231	Securities & commodity contracts intermediation & brokerage - Interméd., courtage de valeurs mobil. et contrats de marchandises	17.2	17.6	18.6	22,003	22,823	22,984	1,279.71	1,295.72	1,237.14
5239	Other financial investment activities - Autres activités d'investissement financier	32.7	34.1	37.5	38,421	39,587	39,484	1,175.32	1,161.24	1,052.06
524	Insurance carriers & related activities - Sociétés d'assurance et activités connexes	70.2	70.7	68.0	70,804	73,351	68,830	1,009.00	1,037.95	1,011.57
5241	Insurance carriers - Sociétés d'assurance	39.2	39.2	38.2	41,722	42,551	40,928	1,064.52	1,085.71	1,071.50
5242	Agencies, brokerages & other insurance related activities - Agences et courtiers d'assur. et autres activités liées à l'assur.	31.0	31.5	29.8	29,082	30,800	27,901	938.76	978.48	934.86
<b>53</b>	<b>Real estate &amp; rental &amp; leasing - Services immobiliers et services de location et de location à bail</b>	<b>97.2</b>	<b>100.2</b>	<b>100.3</b>	<b>71,138</b>	<b>71,982</b>	<b>70,746</b>	<b>731.95</b>	<b>718.25</b>	<b>705.55</b>
531	Real estate - Services immobiliers	62.3	64.8	66.4	45,663	46,740	47,116	733.05	721.03	709.37
5311	Lessors of real estate - Bailleurs de biens immobiliers	30.5	31.9	33.9	20,972	21,607	22,321	686.65	677.81	659.06
5312	Offices of real estate agents & brokers - Bureau d'agents et de courtiers immobiliers	9.5	9.6	9.6	7,747	7,529	7,516	815.12	783.46	780.17
5313	Activities related to real estate - Activités liées à l'immobilier	22.2	23.3	22.9	16,945	17,605	17,279	761.69	754.38	753.94
532	Rental & leasing services - Services de location et location à bail	30.8	31.3	29.7	21,791	21,629	20,341	708.09	690.59	685.03
5321	Automotive equipment rental & leasing - Location et location à bail de matériel automobile	9.8	9.9	9.3	7,148	6,996	6,449	732.34	707.34	692.02
5322	Consumer goods rental - Location de biens de consommation	10.6	10.8	10.6	4,263	4,186	4,427	403.81	388.24	416.11
5324	Commercial & industrial machinery & equipment rental & leasing - Location, loc. à bail de machines, matériel d'usage comm., indus.	9.6	9.8	8.9	9,776	9,827	8,877	1,014.01	1,000.96	995.88
<b>54</b>	<b>Professional, scientific &amp; technical services - Services professionnels, scientifiques et techniques</b>	<b>284.3</b>	<b>287.9</b>	<b>280.4</b>	<b>294,925</b>	<b>300,030</b>	<b>295,859</b>	<b>1,037.46</b>	<b>1,042.25</b>	<b>1,055.08</b>
5413	Architectural, engineering & related services - Architecture, génie et services connexes	45.9	45.6	46.2	52,786	52,627	55,460	1,151.08	1,154.49	1,201.61
5415	Computer systems design & related services - Conception de systèmes informatiques et services connexes	64.9	68.4	66.0	83,870	88,431	86,662	1,291.62	1,293.21	1,313.39
5416	Management, scientific & technical consulting services - Services de conseils en gestion et de conseils scientif. et tech.	43.4	43.8	43.6	46,399	46,223	46,309	1,069.34	1,056.05	1,062.61
<b>55</b>	<b>Management of companies &amp; enterprises - Gestion de sociétés et d'entreprises</b>	<b>38.2</b>	<b>36.9</b>	<b>36.8</b>	<b>38,257</b>	<b>36,572</b>	<b>35,665</b>	<b>1,002.22</b>	<b>990.03</b>	<b>969.99</b>
<b>56</b>	<b>Admin. &amp; support, waste managemt. &amp; remediation services - Services admin., soutien, gestion des déchets, assainissem.</b>	<b>340.0</b>	<b>341.5</b>	<b>321.8</b>	<b>202,448</b>	<b>201,820</b>	<b>187,671</b>	<b>595.41</b>	<b>591.06</b>	<b>583.23</b>
561	Admin. & support services - Services administratifs et de soutien	326.9	328.0	309.6	191,149	190,173	176,947	584.69	579.71	571.51
5613	Employment services - Services d'emploi	111.7	111.1	106.1	58,493	58,264	57,910	523.60	524.36	545.68
5616	Investigation & security services - Services d'enquêtes et sécurité	34.1	34.6	32.4	16,982	16,439	14,912	497.36	475.00	459.92
5617	Services to buildings & dwellings - Services relatifs aux bâtiments et aux logements	57.3	58.7	56.0	27,314	27,152	27,440	476.48	462.75	490.37
5621	Waste collection - Collecte des déchets	2.4	2.5	2.4	2,495	2,658	2,535	1,040.90	1,066.36	1,049.07
5622	Waste treatment & disposal - Traitement, élimination des déchets	5.1	5.3	4.6	4,977	5,125	4,634	966.72	972.94	1,011.36
5629	Remediation & other waste management services - Services d'assainissement, autres services de gestion des déchets	5.5	5.6	5.2	3,827	3,863	3,556	690.25	684.21	688.51
<b>61</b>	<b>Educational services - Services d'enseignement</b>	<b>306.9</b>	<b>315.4</b>	<b>297.4</b>	<b>263,078</b>	<b>275,633</b>	<b>262,244</b>	<b>857.27</b>	<b>873.82</b>	<b>881.79</b>
611N	Education special - Éducation spéciale	294.2	302.5	285.4	256,512	268,961	256,232	871.83	889.12	897.81
6111	Elementary & secondary schools - Écoles primaires, secondaires	189.6	193.9	182.4	177,653	187,783	178,940	937.20	968.67	981.27
6112	Community colleges & C.E.G.E.P.s - Collèges communautaires et cégeps	27.3	29.4	27.1	24,303	25,663	24,887	891.05	871.60	917.32
6113	Universities - Universités	70.4	72.2	69.5	48,547	49,543	47,267	689.80	686.18	680.43
<b>62</b>	<b>Health care &amp; social assistance - Soins de santé et assistance sociale</b>	<b>527.0</b>	<b>527.9</b>	<b>512.4</b>	<b>360,861</b>	<b>373,966</b>	<b>350,630</b>	<b>684.69</b>	<b>708.37</b>	<b>684.29</b>
621	Ambulatory health care services - Services de soins ambulatoires	138.7	138.4	131.9	94,959	97,453	90,903	684.76	704.11	689.19

\* Earnings exclude unclassified - La rémunération exclut les non classifiées

**Table 5**  
**Estimates of Employment, Payrolls and Average Weekly Earnings**  
**for All Employees, by Industry, Canada, Provinces and Territories.**

**Tableau 5**  
**Estimations de l'emploi, de la rémunération brute et de la**  
**rémunération hebdomadaire moyenne, pour l'ensemble**  
**des salariés, par industrie, Canada, provinces et territoires.**

(Continued - suite)

		All Employees - Ensemble des salariés								
NAICS 2002	Industry	Employment (in thousands)			Total weekly payrolls, including overtime (in thousands)			Average weekly earnings (including overtime)		
SCIAN 2002	Industrie	Emploi (en milliers)			Rémunération hebdomadaire brute, incluant temps supplémentaire (en milliers)			Rémunération hebdomadaire moyenne (incluant temps supplémentaire)		
		August p 2006 Août p	July r 2006 Juillet r	August 2005 Août	August p 2006 Août p	July r 2006 Juillet r	August 2005 Août	August p 2006 Août p	July r 2006 Juillet r	August 2005 Août
<b>ONTARIO</b>										
6211	Offices of physicians - Cabinets de médecins	33.9	34.4	35.3	\$22,970	\$24,185	\$22,348	\$677.12	\$702.08	\$632.32
6212	Offices of dentists - Cabinets de dentistes	28.0	27.7	26.1	18,896	18,956	17,338	674.82	684.30	665.47
6213	Offices of other health practitioners - Cabinets d'autres praticiens	25.8	26.0	29.8	18,731	19,768	21,869	724.85	760.26	734.24
6216	Home health care services - Services de soins de santé à domicile	21.0	21.0	14.5	10,850	11,326	7,584	516.30	540.53	524.55
622	Hospitals - Hôpitaux	209.3	210.7	208.8	163,950	172,960	164,835	783.14	820.90	789.55
6221	General medical & surgical hospitals - Hôpitaux généraux et hôpitaux de soins chirurgicaux	184.0	185.2	184.2	143,313	151,923	144,977	778.88	820.36	787.11
623	Nursing & residential care facilities - Étab. de soins infirmiers et de soins pour bénéficiaires internes	97.3	96.2	92.4	55,977	56,524	50,388	575.41	587.31	545.46
6231	Nursing care facilities - Établissements de soins infirmiers	54.7	54.1	50.4	32,307	32,266	27,874	590.19	596.56	552.88
6232	Res. devel. handicap, mental health & substance abuse facilities - Étab. rés. pour handicaps, de troubles mentaux, alcool., toxico.	16.3	15.8	15.0	9,832	9,838	8,385	603.85	621.49	558.51
6233	Community care facilities for the elderly - Établissements communautaires de soins pour personnes âgées	15.1	15.3	14.8	7,917	8,293	7,649	522.96	541.12	517.27
6239	Other residential care facilities - Autres établissements de soins pour bénéficiaires internes	11.1	11.0	12.2	5,922	6,127	6,480	532.45	556.95	532.86
624	Social assistance - Assistance sociale	81.7	82.6	79.4	45,975	47,029	44,504	562.45	569.51	560.85
6241	Individual & family services - Services individuels et familiaux	40.1	40.9	38.6	25,329	26,197	24,637	630.96	641.10	637.56
6243	Vocational rehabilitation services - Services de réadaptation professionnelle	11.8	11.9	11.5	6,488	6,741	5,897	548.00	567.82	511.60
6244	Child day-care services - Services de garderie	27.6	27.6	27.0	12,528	12,427	12,362	453.90	450.47	457.94
<b>71</b>	<b>Arts, entertainment &amp; recreation - Arts, spectacles et loisirs</b>	<b>99.6</b>	<b>99.9</b>	<b>100.7</b>	<b>43,686</b>	<b>44,281</b>	<b>43,061</b>	<b>438.43</b>	<b>443.37</b>	<b>427.76</b>
711	Performing arts, spectator sports & related industries - Arts d'interprétation, sport-spectacles et activités connexes	18.7	18.3	18.5	10,319	10,268	9,747	552.12	562.28	525.76
7112	Spectator sports - Sports-spectacles	7.4	7.2	7.7	3,369	3,379	3,373	458.05	469.68	438.01
7113	Promoters (presenters) of perform. arts, sports & similar events - Promoteurs (diffuseurs) d'événements artist., sportifs et simil.	4.3	4.2	4.6	2,170	2,051	2,177	505.89	489.68	477.21
712	Heritage institutions - Établissements du patrimoine	6.4	6.4	6.7	3,737	3,580	3,978	585.50	557.98	593.84
713	Amusement, gambling & recreation industries - Divertissement, loisirs et jeux de hasard et loteries	74.6	75.2	75.4	29,630	30,433	29,336	397.34	404.71	388.93
7132	Gambling industries - Jeux de hasard et loteries	17.6	17.9	18.2	11,105	11,263	11,431	632.36	630.85	627.86
7139	Other amusement & recreation industries - Autres services de divertissement et de loisirs	53.0	53.3	52.7	17,259	17,897	16,652	325.67	335.82	316.04
<b>72</b>	<b>Accommodation &amp; food services - Hébergement et services de restauration</b>	<b>343.2</b>	<b>343.4</b>	<b>340.7</b>	<b>106,291</b>	<b>109,524</b>	<b>108,275</b>	<b>309.72</b>	<b>318.94</b>	<b>317.84</b>
721	Accommodation services - Services d'hébergement	58.5	55.3	51.0	25,739	24,412	19,694	440.02	441.35	386.25
7211	Traveller accommodation - Hébergement des voyageurs	46.2	45.8	42.2	21,144	20,910	17,080	457.66	456.50	404.70
722	Food services & drinking places - Services de restauration et débits de boissons	284.7	288.1	289.7	80,552	85,111	88,580	282.95	295.43	305.79
7221	Full-service restaurants - Restaurants à service complet	136.6	138.4	140.3	35,432	37,191	41,616	259.41	268.71	296.58
7222	Limited-service eating places - Établissements de restauration à service restreint	111.4	111.7	110.5	32,210	34,116	31,838	289.08	305.31	288.19
<b>81</b>	<b>Other services (except public administration) - Autres services (sauf les administrations publiques)</b>	<b>191.6</b>	<b>192.6</b>	<b>191.3</b>	<b>117,962</b>	<b>118,410</b>	<b>116,275</b>	<b>615.72</b>	<b>614.72</b>	<b>607.97</b>
811	Repair & maintenance - Réparation et entretien	60.1	60.2	60.7	43,632	43,448	43,830	726.28	721.77	722.35
8111	Automotive repair & maintenance - Réparation et entretien de véhicules automobiles	35.2	35.3	35.7	23,656	23,704	23,701	672.80	671.77	663.04
8112	Electronic & precision equipment repair & maintenance - Réparation et entretien de matériel électronique et de précision	9.4	9.2	9.4	9,477	9,111	9,557	1,006.11	985.88	1,012.34
8113	Comm. & ind. mach. & equip. (exc. auto. & electro.) repair & mtnt. - Répar. et entretien mach., mat. comm., ind. (sauf auto., électro.)	8.9	9.1	9.1	6,932	6,898	6,951	774.63	754.87	761.21
8114	Personal & household goods repair & maintenance - Réparation et entretien d'articles personnels et ménagers	6.5	6.5	6.4	3,567	3,735	3,621	544.85	571.83	569.41
812	Personal & laundry services - Services personnels et services de blanchissage	53.1	53.3	51.9	21,631	22,568	21,580	407.31	423.62	415.71
8121	Personal care services - Services de soins personnels	28.5	28.3	27.9	9,674	9,796	9,408	338.95	345.73	337.81
8122	Funeral services - Services funéraires	5.8	6.1	5.7	3,496	3,847	3,378	607.80	631.20	590.80
8123	Dry cleaning & laundry services - Services de nettoyage à sec et de blanchissage	12.7	12.7	12.4	5,877	6,253	6,036	461.46	491.76	485.30
8129	Other personal services - Autres services personnels	6.1	6.1	5.9	2,584	2,672	2,758	425.16	435.89	466.98

\* Earnings exclude unclassified - La rémunération exclut les non classifiées

**Table 5**  
**Estimates of Employment, Payrolls and Average Weekly Earnings**  
**for All Employees, by Industry, Canada, Provinces and Territories.**

**Tableau 5**  
**Estimations de l'emploi, de la rémunération brute et de la**  
**rémunération hebdomadaire moyenne, pour l'ensemble**  
**des salariés, par industrie, Canada, provinces et territoires.**

(Continued - suite)

		All Employees - Ensemble des salariés								
NAICS 2002	Industry	Employment (in thousands)			Total weekly payrolls, including overtime (in thousands)			Average weekly earnings (including overtime)		
SCIAN 2002	Industrie	Emploi (en milliers)			Rémunération hebdomadaire brute, incluant temps supplémentaire (en milliers)			Rémunération hebdomadaire moyenne (incluant temps supplémentaire)		
		August p 2006 Août p	July r 2006 Juillet r	August 2005 Août	August p 2006 Août p	July r 2006 Juillet r	August 2005 Août	August p 2006 Août p	July r 2006 Juillet r	August 2005 Août
<b>ONTARIO</b>										
813	Grant-making, civic, & professional & similar organizations - Fondations, groupes de citoyens, organisations prof., similaires	78.4	79.2	78.7	\$52,700	\$52,393	\$50,865	\$672.16	\$661.95	\$646.63
8133	Social advocacy organizations - Organismes d'action sociale	21.9	22.1	21.3	17,058	16,356	15,675	780.72	739.32	737.14
8134	Civic & social organizations - Organisations civiques et amicales	25.7	25.9	26.0	12,377	12,908	12,022	482.35	499.19	462.88
8139	Business, professional, labour & other membership organizations - Asso. gens d'affaires, org. prof., syndic. et autres asso. pers.	25.2	25.4	26.7	19,714	19,531	20,155	783.05	769.16	754.03
<b>91</b>	<b>Public administration - Administrations publiques</b>	<b>298.7</b>	<b>306.8</b>	<b>291.7</b>	<b>298,430</b>	<b>299,692</b>	<b>274,127</b>	<b>999.04</b>	<b>976.89</b>	<b>939.75</b>
911	Federal government public administration - Administration publique fédérale	114.8	121.6	111.0	142,279	143,874	127,069	1,238.84	1,182.75	1,144.65
912	Provincial & territorial public administration - Administrations publiques provinciales et territoriales	62.9	63.5	62.5	60,941	62,694	58,572	969.38	987.29	936.51
913	Local, municipal & regional public administration - Administrations publiques locales, municipales et régionales	111.7	112.1	108.3	88,984	86,851	81,824	796.52	774.88	755.51
<b>41-91N</b>	<b>Service producing industries - Branche productrice de services</b>	<b>4,084.3</b>	<b>4,110.7</b>	<b>4,010.6</b>	<b>2,975,095</b>	<b>3,010,647</b>	<b>2,883,960</b>	<b>728.42</b>	<b>732.40</b>	<b>719.09</b>
<b>00-91N</b>	<b>Industrial aggregate (including unclassified) - Ensemble des industries y compris les entreprises non classifiées *</b>	<b>5,387.6</b>	<b>5,418.9</b>	<b>5,340.1</b>	<b>4,148,193</b>	<b>4,180,562</b>	<b>4,067,122</b>	<b>782.27</b>	<b>784.36</b>	<b>776.54</b>
<b>MANITOBA</b>										
212	Mining (except oil & gas) - Extraction minière (sauf l'extraction de pétrole et de gaz)	1.9	1.9	1.8	2,310	2,275	2,132	1,209.32	1,193.89	1,185.23
<b>23</b>	<b>Construction - Construction</b>	<b>24.7</b>	<b>24.4</b>	<b>24.8</b>	<b>20,248</b>	<b>20,246</b>	<b>19,890</b>	<b>819.95</b>	<b>828.54</b>	<b>803.44</b>
236	Construction of buildings - Construction de bâtiments	5.7	5.5	5.8	4,916	4,843	4,806	867.41	877.85	822.58
2361	Residential building construction - Construction résidentielle	3.5	3.4	3.5	2,705	2,699	2,394	775.93	798.33	693.59
2362	Non-residential bldg. construction - Construction non résidentielle	2.2	2.1	2.4	2,211	2,144	2,411	1,013.60	1,003.70	1,008.88
237	Heavy & civil engineering construction - Travaux de génie civil	4.5	4.4	4.6	3,879	3,934	4,132	870.96	890.44	903.00
2371	Utility system construc. - Construc. d'installations de serv. publics	1.0	1.0	1.1	947	974	1,038	917.60	930.29	904.76
2372	Land subdivision - Lotissement de terrains	0.3	0.3	0.3	289	293	266	1,085.39	1,098.34	1,018.34
2373	Highway, street & bridge construction - Construction de routes, de rues et de ponts	3.1	3.0	3.1	2,612	2,615	2,799	843.58	868.47	906.55
238	Specialty trade contractors - Entrepreneurs spécialisés	14.6	14.5	14.3	11,453	11,469	10,952	785.90	790.91	763.87
2381	Foundation, structure, & bldg. exterior contractors - Entrepreneurs en travaux de fondations, structure, extérieur de bâtiment	3.9	3.8	3.7	2,918	2,800	2,703	740.74	745.32	732.16
2382	Building equipment contractors - Entrepreneurs en installations d'équipements techniques	5.6	5.7	5.6	4,614	4,587	4,540	817.11	807.16	814.10
2383	Building finishing contractors - Entrepreneurs en travaux de finition de bâtiments	2.8	2.8	2.7	1,895	1,929	1,752	677.49	685.32	658.34
2389	Other spec. trade contractors - Autres entrepreneurs spécialisés	2.2	2.2	2.4	2,026	2,153	1,957	925.12	958.30	812.78
<b>31-33</b>	<b>Manufacturing - Fabrication</b>	<b>64.7</b>	<b>64.1</b>	<b>64.7</b>	<b>48,050</b>	<b>47,616</b>	<b>47,687</b>	<b>743.20</b>	<b>742.42</b>	<b>736.71</b>
	Non-durable goods - Biens non durables	24.6	24.3	24.0	18,645	17,940	19,018	757.99	738.30	793.93
	Durable goods - Biens durables	40.1	39.8	40.8	29,405	29,676	28,669	734.12	744.93	703.10
3111	Animal food manufacturing - Fabrication d'aliments pour animaux	0.4	0.4	0.4	287	299	327	721.42	779.29	840.72
3116	Meat product manufacturing - Fabrication de produits de viande	3.3	3.2	3.5	2,307	2,246	2,778	709.84	698.76	796.14
3118	Bakeries & tortilla manufacturing - Boulangeries et fabr. de tortillas	1.4	1.4	1.3	893	802	879	628.17	580.02	681.99
3133	Textile & fabric finishing & fabric coating - Finissage de textiles, tissus et revêtement de tissus	0.2	0.1	0.2	64	50	83	397.87	391.38	369.03
3149	Other textile product mills - Usines d'autres produits textiles	0.7	0.7	0.4	373	365	204	553.42	545.88	468.82
3211	Sawmills & wood preservation - Scieries et préservation du bois	0.5	0.5	0.6	434	415	513	961.38	884.33	899.79
3212	Veneer, plywood & engineered wood product mfg - Fabr. de placages, contreplaqués et produits en bois reconstitué	0.5	0.5	0.7	401	406	551	767.84	759.77	789.37
3219	Other wood product mfg - Fabrication d'autres produits en bois	3.8	3.8	3.8	1,809	1,894	1,777	478.51	499.83	470.30
3251	Basic chemical mfg - Fabrication de produits chimiques de base	0.2	0.2	0.3	303	296	326	1,262.47	1,324.51	1,284.24
3273	Cement & concrete prod. mfg - Fabr. de ciment et prod. en béton	1.0	1.1	1.1	760	722	754	737.57	687.83	678.91
3279	Other non-metallic mineral product manufacturing - Fabrication d'autres produits minéraux non métalliques	0.2	0.2	0.2	135	123	124	630.07	557.13	597.79
3323	Architectural & structural metals manufacturing - Fabr. produits architecture et éléments de charpentes métalliques	2.7	2.6	2.8	1,736	1,575	1,488	642.48	595.68	540.86

\* Earnings exclude unclassified - La rémunération exclut les non classifiées



**Table 5**  
**Estimates of Employment, Payrolls and Average Weekly Earnings**  
**for All Employees, by Industry, Canada, Provinces and Territories.**

**Tableau 5**  
**Estimations de l'emploi, de la rémunération brute et de la**  
**rémunération hebdomadaire moyenne, pour l'ensemble**  
**des salariés, par industrie, Canada, provinces et territoires.**

(Continued - suite)

		All Employees - Ensemble des salariés								
NAICS 2002	Industry	Employment (in thousands)			Total weekly payrolls, including overtime (in thousands)			Average weekly earnings (including overtime)		
SCIAN 2002	Industrie	Emploi (en milliers)			Rémunération hebdomadaire brute, incluant temps supplémentaire (en milliers)			Rémunération hebdomadaire moyenne (incluant temps supplémentaire)		
		August p 2006 Août p	July r 2006 Juillet r	August 2005 Août	August p 2006 Août p	July r 2006 Juillet r	August 2005 Août	August p 2006 Août p	July r 2006 Juillet r	August 2005 Août
<b>MANITOBA</b>										
3331	Agricultural, construction & mining machinery manufacturing - Fabr. de machines pour agri., construction et extraction minière	2.8	2.9	2.8	\$2,132	\$2,318	\$1,982	\$759.93	\$800.73	\$713.22
3339	Other general-purpose machinery manufacturing - Fabrication d'autres machines d'usage général	1.3	1.3	1.5	875	868	935	651.49	646.00	621.93
3353	Electrical equipment mfg - Fabrication de matériel électrique	0.9	0.8	0.7	548	624	580	615.62	740.00	781.30
336	Transportation equipment mfg - Fabr. de matériel de transport	8.0	8.1	8.5	6,842	7,043	6,483	859.54	869.76	765.35
3364	Aerospace product & parts manufacturing - Fabrication de produits aérospatiaux et de leurs pièces	3.1	3.1	2.9	2,914	3,000	2,510	953.11	975.97	867.58
3371	Household & institutional furniture & kitchen cabinet mfg - Fabr. meubles de maison, d'étab. institu. et d'armoire de cuisine	5.9	5.5	5.5	3,871	3,677	3,186	654.73	673.41	579.31
3372	Office furniture (including fixtures) manufacturing - Fabr. de meubles de bureau (y compris les articles d'ameublement)	0.5	0.6	0.9	321	361	591	603.99	654.64	650.24
3391	Medical equipment & supplies manufacturing - Fabrication de fournitures et matériel médicaux	0.4	0.4	0.4	298	326	310	751.52	782.70	722.20
3399	Other miscellaneous mfg - Autres activités diverses de fabrication	1.1	1.1	1.2	521	532	573	471.16	497.50	498.48
	<b>11-33N Goods producing industries - Branche productrice de biens</b>	<b>100.0</b>	<b>99.2</b>	<b>100.1</b>	<b>79,554</b>	<b>78,940</b>	<b>78,336</b>	<b>795.23</b>	<b>795.66</b>	<b>782.83</b>
	<b>41-45N Trade - Commerce</b>	<b>87.7</b>	<b>87.2</b>	<b>86.5</b>	<b>48,666</b>	<b>48,440</b>	<b>46,360</b>	<b>555.23</b>	<b>555.47</b>	<b>535.99</b>
41	Wholesale Trade - Commerce de gros	23.5	23.4	22.9	19,815	19,578	18,145	842.91	836.70	791.06
4131	Food whl-dist - Gros-dist de produits alimentaires	2.6	2.5	2.4	1,641	1,484	1,401	634.04	586.94	582.05
4144	Personal goods whl-dist - Gros-dist d'articles personnels	0.6	0.6	0.5	471	448	341	792.13	792.36	725.61
4145	Pharmaceuticals, toiletries, cosmetics & sundries whl-dist - Gros-dist de prod. pharma., toilette, cosmétiques et d'autres prod.	0.5	0.5	0.5	397	376	371	807.37	777.66	735.77
4151	Motor vehicle whl-dist - Gros-dist de véhicules automobiles	0.9	0.9	0.9	665	666	671	716.44	720.09	713.50
4152	New motor vehicle parts & accessories whl-dist - Gros-dist de pièces, d'accessoires neufs pour véhicules automobiles	1.0	1.0	0.9	914	950	818	953.68	972.40	936.38
4161	Electrical, plumbing, heating & a/c equipment & supplies whl-dist - Gros-dist matériel et fourn. élec., plomberie, chauffage, climat.	1.0	1.0	0.9	723	728	627	741.05	759.59	697.50
4162	Metal service centres - Gros-dist métaux et produits métalliques	0.7	0.7	0.6	621	651	569	948.43	968.32	926.96
4163	Lumber, millwork, hardware & other building supplies whl-dist - Gros-dist bois d'œuvre, menui. préfab., quinc., fourn. construc.	1.9	1.9	1.9	1,282	1,295	1,218	684.58	692.83	651.13
417	Machinery, equipment & supplies whl-dist - Gros-dist de machines, de matériel et de fournitures	5.4	5.5	5.4	5,041	5,017	4,838	927.49	911.70	899.39
4172	Const., forestry, mining & indus. mach. equip. & suppl. whl-dist - Gros-dist mach., matériel, fourn. indus., const., forest., minière	1.6	1.7	1.8	1,762	1,843	1,859	1,085.37	1,063.19	1,039.43
4173	Computer & communications equipment & supplies whl-dist - Gros-dist d'ordinateurs et de matériel de communication	0.8	0.8	0.7	795	739	597	940.78	952.74	906.73
4179	Other machinery, equipment & supplies whl-dist - Gros-dist d'autres machines, matériel et fournitures	1.4	1.4	1.3	1,296	1,265	1,099	903.26	875.41	868.03
418	Miscellaneous whl-dist - Gros-dist de produits divers	3.7	3.7	3.7	3,127	3,089	2,906	845.12	836.61	792.91
4183	Agricultural supplies whl-dist - Gros-dist de fournitures agricoles	1.6	1.6	1.6	1,267	1,260	1,266	798.02	793.14	785.71
4184	Chemical (except agricultural) & allied product whl-dist - Gros-dist de produits chimiques et analogues (sauf agricoles)	0.5	0.5	0.4	477	460	361	1,047.61	1,021.33	900.14
44-45	Retail trade - Commerce de détail	64.1	63.8	63.6	28,851	28,863	28,215	449.80	452.34	443.94
4411	Automobile dealers - Marchands d'automobiles	4.3	4.2	4.5	3,306	3,240	3,348	764.26	762.53	737.10
4413	Automotive parts, accessories & tire stores - Magasins de pièces, de pneu et d'accessoires pour véhicules auto.	1.4	1.3	1.2	712	695	600	520.45	548.01	521.67
4421	Furniture stores - Magasins de meubles	1.4	1.3	1.4	755	725	779	550.31	542.11	567.21
4441	Building material & supplies dealers - Marchands de matériaux et fournitures de construction	4.0	4.0	3.9	2,258	2,210	2,223	562.93	555.46	565.44
4442	Lawn & garden equipment & supplies stores - Mag. matériel et fourn. pour jardinage et l'entretien des pelouses	0.3	0.3	0.4	129	141	164	452.18	433.41	406.02
445	Food & beverage stores - Magasins d'alimentation	18.6	18.6	18.2	6,992	7,252	6,783	375.34	390.87	371.95
4451	Grocery stores - Epiceries	17.2	17.1	16.9	6,357	6,589	6,190	368.75	384.98	366.59
4481	Clothing stores - Magasins de vêtements	4.8	4.7	4.2	2,122	2,008	1,776	445.95	429.75	420.21
4511	Sporting goods, hobby & musical instrument stores - Mag. d'articles de sport, passe-temps et instruments de musique	1.6	1.7	1.6	551	583	583	347.33	349.54	357.33
4512	Book, periodical & music stores - Magasins de livres, de périodiques et d'articles de musique	0.6	0.6	0.7	226	216	260	364.99	360.10	370.36
452	General merchandise stores - Mag. de fournitures de tout genre	9.3	9.2	9.2	3,468	3,398	3,618	374.30	368.82	391.67
4521	Department stores - Grands magasins	5.4	5.4	5.6	1,833	1,851	2,053	340.21	341.46	366.08
4529	Other general merchandise stores - Magasins d'autres fournitures de tout genres	3.9	3.8	3.6	1,636	1,547	1,566	421.65	407.91	431.19
4531	Florists - Fleuristes	0.3	0.3	0.4	94	100	94	296.54	315.20	258.49

\* Earnings exclude unclassified - La rémunération exclut les non classifiées

**Table 5**  
**Estimates of Employment, Payrolls and Average Weekly Earnings**  
**for All Employees, by Industry, Canada, Provinces and Territories.**

**Tableau 5**  
**Estimations de l'emploi, de la rémunération brute et de la**  
**rémunération hebdomadaire moyenne, pour l'ensemble**  
**des salariés, par industrie, Canada, provinces et territoires.**

(Continued - suite)

		All Employees - Ensemble des salariés								
NAICS 2002	Industry	Employment (in thousands)			Total weekly payrolls, including overtime (in thousands)			Average weekly earnings (including overtime)		
SCIAN 2002	Industrie	Emploi (en milliers)			Rémunération hebdomadaire brute, incluant temps supplémentaire (en milliers)			Rémunération hebdomadaire moyenne (incluant temps supplémentaire)		
		August p 2006 Août p	July r 2006 Juillet r	August 2005 Août	August p 2006 Août p	July r 2006 Juillet r	August 2005 Août	August p 2006 Août p	July r 2006 Juillet r	August 2005 Août
<b>MANITOBA</b>										
4532	Office supplies, stationery & gift stores - Magasins de fournitures de bureau, de papeterie et de cadeaux	1.1	1.1	1.1	\$364	\$407	\$416	\$330.19	\$357.87	\$374.13
4539	Other miscellaneous stores retailers - Autres mag. de détail divers	1.1	1.1	1.0	440	488	397	393.46	439.17	402.71
4541	Electronic shopping & mail-order houses - Entreprises de télémagasinage et de vente par correspondance	0.4	0.4	0.7	128	117	227	317.48	319.69	325.73
4542	Vending machine operators - Exploitants de distribu. automatiques	0.2	0.2	0.2	107	109	115	631.47	613.01	654.39
4543	Direct selling establishments - Établissements de vente directe	0.6	0.7	0.7	536	530	524	828.26	802.47	805.49
<b>48-49</b>	<b>Transportation &amp; warehousing - Transport et entreposage</b>	<b>30.3</b>	<b>30.1</b>	<b>28.7</b>	<b>23,317</b>	<b>23,200</b>	<b>21,979</b>	<b>769.09</b>	<b>770.64</b>	<b>764.87</b>
4811	Scheduled air transportation - Transport aérien régulier	2.6	2.5	2.7	2,271	2,231	2,096	865.86	882.32	785.60
4812	Non-scheduled air transport. - Transport aérien non-régulier	0.4	0.5	0.4	348	365	279	775.91	797.19	716.27
484	Truck transportation - Transport par camion	7.6	7.4	7.9	5,340	5,273	5,658	703.55	716.39	720.17
4841	General freight trucking - Transport par camion de marchandises diverses	4.5	4.4	4.5	3,056	3,055	3,205	677.26	701.45	704.91
4842	Specialized freight trucking - Transport par camion de marchandises spéciales	3.1	3.0	3.3	2,284	2,218	2,453	742.09	738.04	741.14
4881	Support activities for air transportation - Activités de soutien au transport aérien	0.9	1.0	0.9	884	880	826	938.16	920.89	922.89
4884	Support activities for road transportation - Activités de soutien au transport routier	1.3	1.2	1.1	734	716	604	580.51	585.66	557.33
4885	Freight transportation arrangement - Intermédiaires en transport de marchandises	1.9	2.0	1.9	1,480	1,517	1,310	781.79	759.44	691.84
4921	Couriers - Messageries	1.0	1.0	..	642	691	..	660.69	687.72	..
<b>51</b>	<b>Information &amp; cultural industries - Industrie de l'information et industrie culturelle</b>	<b>12.4</b>	<b>12.3</b>	<b>13.5</b>	<b>10,552</b>	<b>10,537</b>	<b>12,167</b>	<b>854.04</b>	<b>855.37</b>	<b>904.50</b>
511	Publishing industries (except Internet) - Édition (sauf par Internet)	3.6	3.7	3.8	2,283	2,327	2,337	628.49	634.52	616.19
5111	Newspaper, periodical, book & directory publishers - Éditeurs de journaux, périodiques, livres et répertoires	3.3	3.4	3.5	2,021	2,060	2,082	603.59	609.07	595.34
515	Broadcasting (except Internet) - Radiotélévision (sauf par Internet)	2.2	2.1	1.7	1,955	1,910	1,523	895.46	891.21	873.24
<b>52</b>	<b>Finance &amp; insurance - Finance et assurances</b>	<b>34.2</b>	<b>34.9</b>	<b>33.8</b>	<b>31,903</b>	<b>32,656</b>	<b>30,773</b>	<b>931.63</b>	<b>935.48</b>	<b>911.40</b>
522	Credit intermediation & related activities - Intermédiation financière et activités connexes	15.7	15.8	15.4	14,458	14,554	14,037	923.18	922.87	912.07
5221	Depository credit intermediation - Intermédiation financière par le biais de dépôts	14.2	14.3	14.0	13,186	13,265	12,884	926.45	925.23	917.16
5239	Other financial investment activities - Autres activités d'investissement financier	3.4	3.9	4.0	3,325	3,855	3,524	978.22	989.23	880.74
524	Insurance carriers & related activities - Sociétés d'assurance et activités connexes	13.7	13.6	13.2	12,743	12,702	12,084	929.95	930.92	918.87
5241	Insurance carriers - Sociétés d'assurance	8.1	8.0	7.7	7,783	7,665	7,176	965.67	954.86	933.02
5242	Agencies, brokerages & other insurance related activities - Agences et courtiers d'assur. et autres activités liées à l'assur.	5.6	5.6	5.5	4,960	5,036	4,908	878.94	896.70	898.94
<b>53</b>	<b>Real estate &amp; rental &amp; leasing - Services immobiliers et services de location et de location à bail</b>	<b>8.9</b>	<b>8.9</b>	<b>8.5</b>	<b>5,127</b>	<b>4,900</b>	<b>4,342</b>	<b>573.23</b>	<b>551.47</b>	<b>509.58</b>
531	Real estate - Services immobiliers	6.3	6.2	6.0	3,746	3,562	3,076	594.50	571.50	515.65
5311	Lessors of real estate - Bailleurs de biens immobiliers	4.2	4.1	3.9	2,435	2,258	1,915	580.38	554.59	485.34
5312	Offices of real estate agents & brokers - Bureau d'agents et de courtiers immobiliers	0.6	0.5	0.5	376	344	338	682.36	676.53	643.56
5313	Activities related to real estate - Activités liées à l'immobiliers	1.6	1.7	1.5	934	960	823	601.43	580.84	550.71
532	Rental & leasing services - Services de location et location à bail	2.2	2.2	2.1	1,255	1,219	1,148	574.56	556.02	538.27
5322	Consumer goods rental - Location de biens de consommation	1.2	1.2	1.2	456	429	422	387.57	363.58	361.02
5324	Commercial & industrial machinery & equipment rental & leasing - Location, loc. à bail de machines, matériel d'usage comm., indus.	0.4	0.4	0.5	304	312	351	710.85	713.21	725.58
<b>54</b>	<b>Professional, scientific &amp; technical services - Services professionnels, scientifiques et techniques</b>	<b>15.3</b>	<b>15.7</b>	<b>15.9</b>	<b>12,055</b>	<b>12,550</b>	<b>12,462</b>	<b>790.28</b>	<b>801.51</b>	<b>782.73</b>
5413	Architectural, engineering & related services - Architecture, génie et services connexes	2.7	2.6	2.6	2,374	2,223	2,314	891.44	852.62	875.18
5415	Computer systems design & related services - Conception de systèmes informatiques et services connexes	1.8	2.1	2.6	1,815	2,141	2,318	1,012.21	1,010.22	905.41
5416	Management, scientific & technical consulting services - Services de conseils en gestion et de conseils scientif. et tech.	1.3	1.3	1.3	1,018	996	918	759.84	772.07	696.03

\* Earnings exclude unclassified - La rémunération exclut les non classifiées

**Table 5**  
**Estimates of Employment, Payrolls and Average Weekly Earnings**  
**for All Employees, by Industry, Canada, Provinces and Territories.**

**Tableau 5**  
**Estimations de l'emploi, de la rémunération brute et de la**  
**rémunération hebdomadaire moyenne, pour l'ensemble**  
**des salariés, par industrie, Canada, provinces et territoires.**

(Continued - suite)

		All Employees - Ensemble des salariés								
NAICS 2002	Industry	Employment (in thousands)			Total weekly payrolls, including overtime (in thousands)			Average weekly earnings (including overtime)		
SCIAN 2002	Industrie	Emploi (en milliers)			Rémunération hebdomadaire brute, incluant temps supplémentaire (en milliers)			Rémunération hebdomadaire moyenne (incluant temps supplémentaire)		
		August p 2006 Août p	July r 2006 Juillet r	August 2005 Août	August p 2006 Août p	July r 2006 Juillet r	August 2005 Août	August p 2006 Août p	July r 2006 Juillet r	August 2005 Août
<b>MANITOBA</b>										
5419	Other professional, scientific & technical services - Autres services professionnels, scientifiques et techniques	2.0	2.1	2.5	\$1,157	\$1,162	\$1,442	\$570.53	\$556.69	\$577.72
<b>55</b>	<b>Management of companies &amp; enterprises - Gestion de sociétés et d'entreprises</b>	4.0	4.0	3.6	3,275	3,274	2,953	817.48	822.53	831.05
<b>56</b>	<b>Admin. &amp; support, waste managemt. &amp; remediation services - Services admin., soutien, gestion des déchets, assainissem.</b>	21.1	21.2	20.5	13,924	13,898	13,188	659.01	654.91	642.58
561	Admin. & support services - Services administratifs et de soutien	18.9	19.0	18.6	11,743	11,740	11,212	621.35	617.19	604.03
5611	Office administrative services - Services administratifs de bureau	4.3	4.4	4.2	4,878	5,021	4,923	1,142.17	1,153.86	1,181.34
5613	Employment services - Services d'emploi	4.2	4.1	4.6	2,618	2,595	2,481	617.12	626.71	544.83
5616	Investigation & security services - Services d'enquêtes et sécurité	3.9	4.0	3.4	1,462	1,333	1,051	374.40	334.70	312.12
5617	Services to buildings & dwellings - Services relatifs aux bâtiments et aux logements	2.9	3.0	3.0	1,111	1,100	1,098	376.70	369.49	369.37
<b>61</b>	<b>Educational services - Services d'enseignement</b>	31.4	34.3	37.4	26,209	27,687	31,561	835.18	806.25	842.97
611N	Education special - Éducation spéciale	30.6	33.5	36.4	25,878	27,347	31,164	845.93	817.50	855.14
6111	Elementary & secondary schools - Écoles primaires, secondaires	15.2	17.6	22.0	12,671	14,421	19,202	832.36	817.11	872.74
6113	Universities - Universités	13.0	13.3	12.2	11,402	11,005	10,258	877.04	827.11	840.10
<b>62</b>	<b>Health care &amp; social assistance - Soins de santé et assistance sociale</b>	65.1	65.4	64.9	39,034	37,958	35,843	599.95	579.98	552.41
621	Ambulatory health care services - Services de soins ambulatoires	17.3	17.3	16.5	9,989	10,058	8,756	577.46	583.00	532.12
6211	Offices of physicians - Cabinets de médecins	2.7	2.7	2.5	1,828	1,755	1,251	671.65	661.72	510.02
6212	Offices of dentists - Cabinets de dentistes	2.0	2.0	2.0	1,209	1,313	1,219	613.31	662.57	611.88
6213	Offices of other health practitioners - Cabinets d'autres praticiens	2.1	2.1	2.1	1,024	1,085	1,093	482.59	511.50	524.53
622	Hospitals - Hôpitaux	24.0	24.2	23.9	16,949	16,073	15,057	705.10	664.29	630.81
6221	General medical & surgical hospitals - Hôpitaux généraux et hôpitaux de soins chirurgicaux	23.2	23.3	23.0	16,672	15,795	14,780	719.91	678.29	641.70
623	Nursing & residential care facilities - Étab. de soins infirmiers et de soins pour bénéficiaires internes	14.5	14.5	15.8	7,795	7,725	8,049	538.06	531.66	509.10
6231	Nursing care facilities - Établissements de soins infirmiers	8.4	8.5	9.6	4,702	4,780	5,035	556.55	564.01	526.64
6233	Community care facilities for the elderly - Établissements communautaires de soins pour personnes âgées	2.5	2.5	2.6	1,011	955	1,014	410.28	384.14	388.96
6241	Individual & family services - Services individuels et familiaux	4.1	4.2	3.9	1,999	1,897	1,792	489.30	450.04	457.12
6243	Vocational rehabilitation services - Services de réadaptation professionnelle	1.0	1.0	0.9	530	523	514	542.26	529.29	544.02
6244	Child day-care services - Services de garderie	3.7	3.8	3.5	1,654	1,577	1,567	443.65	417.10	447.85
<b>71</b>	<b>Arts, entertainment &amp; recreation - Arts, spectacles et loisirs</b>	8.4	8.6	8.8	3,662	3,765	3,784	433.46	435.48	432.15
711	Performing arts, spectator sports & related industries - Arts d'interprétation, sport-spectacles et activités connexes	1.5	1.5	1.7	818	842	875	558.00	557.13	500.05
7139	Other amusement & recreation industries - Autres services de divertissement et de loisirs	5.8	6.0	5.9	2,143	2,224	2,210	368.87	370.99	377.59
<b>72</b>	<b>Accommodation &amp; food services - Hébergement et services de restauration</b>	39.4	40.0	38.1	11,474	11,711	10,830	291.13	292.94	283.96
721	Accommodation services - Services d'hébergement	9.7	10.0	9.3	3,759	3,799	3,332	387.85	380.07	358.25
7211	Traveller accommodation - Hébergement des voyageurs	9.6	9.9	9.1	3,701	3,732	3,221	385.86	377.35	352.26
722	Food services & drinking places - Services de restauration et débits de boissons	29.7	30.0	28.8	7,715	7,912	7,498	259.58	263.90	260.00
7221	Full-service restaurants - Restaurants à service complet	19.2	19.4	18.5	4,864	4,957	4,656	253.17	255.85	251.10
7222	Limited-service eating places - Établissements de restauration à service restreint	9.0	9.2	8.6	2,422	2,542	2,334	269.41	275.64	271.87
<b>81</b>	<b>Other services (except public administration) - Autres services (sauf les administration publiques)</b>	19.6	20.2	19.4	10,510	11,136	10,370	536.92	552.64	534.36
811	Repair & maintenance - Réparation et entretien	6.2	6.2	6.0	3,520	3,593	3,321	565.24	575.47	549.63
8111	Automotive repair & maintenance - Réparation et entretien de véhicules automobiles	4.3	4.4	4.1	2,361	2,429	2,171	545.17	556.32	531.95

\* Earnings exclude unclassified - La rémunération exclut les non classifiées

**Table 5**  
**Estimates of Employment, Payrolls and Average Weekly Earnings**  
**for All Employees, by Industry, Canada, Provinces and Territories.**

**Tableau 5**  
**Estimations de l'emploi, de la rémunération brute et de la**  
**rémunération hebdomadaire moyenne, pour l'ensemble**  
**des salariés, par industrie, Canada, provinces et territoires.**

(Continued - suite)

		All Employees - Ensemble des salariés								
NAICS 2002	Industry	Employment (in thousands)			Total weekly payrolls, including overtime (in thousands)			Average weekly earnings (including overtime)		
SCIAN 2002	Industrie	Emploi (en milliers)			Rémunération hebdomadaire brute, incluant temps supplémentaire (en milliers)			Rémunération hebdomadaire moyenne (incluant temps supplémentaire)		
		August p 2006 Août p	July r 2006 Juillet r	August 2005 Août	August p 2006 Août p	July r 2006 Juillet r	August 2005 Août	August p 2006 Août p	July r 2006 Juillet r	August 2005 Août
<b>MANITOBA</b>										
8112	Electronic & precision equipment repair & maintenance - Réparation et entretien de matériel électronique et de précision	0.4	0.4	0.3	\$272	\$279	\$259	\$755.73	\$775.90	\$748.15
8113	Comm. & ind. mach. & equip. (exc. auto. & electro.) repair & mtnt. - Répar. et entretien mach., mat. comm., ind. (sauf auto., électro.)	0.8	0.8	0.9	528	517	542	622.29	625.24	584.66
812	Personal & laundry services - Services personnels et services de blanchissage	5.6	5.7	5.6	2,382	2,547	2,517	427.58	447.25	447.42
8121	Personal care services - Services de soins personnels	3.4	3.4	3.3	1,284	1,307	1,308	377.31	388.86	400.98
8123	Dry cleaning & laundry services - Services de nettoyage à sec et de blanchissage	1.2	1.2	1.2	538	533	517	456.86	455.96	416.06
813	Grant-making, civic, & professional & similar organizations - Fondations, groupes de citoyens, organisations prof., similaires	7.8	8.2	7.7	4,608	4,995	4,531	592.58	608.38	585.66
8133	Social advocacy organizations - Organismes d'action sociale	1.3	1.4	1.3	897	913	843	677.93	666.28	651.70
8134	Civic & social organizations - Organisations civiques et amicales	3.2	3.3	3.2	1,313	1,443	1,218	409.78	431.02	384.13
8139	Business, professional, labour & other membership organizations - Asso. gens d'affaires, org. prof., syndic. et autres asso. pers.	2.8	3.0	2.8	2,095	2,318	2,155	754.67	770.66	769.13
<b>91</b>	<b>Public administration - Administrations publiques</b>	<b>37.8</b>	<b>39.1</b>	<b>40.1</b>	<b>28,835</b>	<b>29,724</b>	<b>29,343</b>	<b>762.98</b>	<b>759.94</b>	<b>732.63</b>
911	Federal government public administration - Administration publique fédérale	12.3	13.0	11.8	12,899	12,882	12,028	1,045.94	989.33	1,015.33
912	Provincial & territorial public administration - Administrations publiques provinciales et territoriales	10.6	11.1	10.7	8,605	8,967	8,717	812.10	807.36	818.11
<b>41-91N</b>	<b>Service producing industries - Branche productrice de services</b>	<b>415.6</b>	<b>422.0</b>	<b>419.6</b>	<b>268,544</b>	<b>271,437</b>	<b>265,954</b>	<b>646.20</b>	<b>643.28</b>	<b>633.77</b>
<b>00-91N</b>	<b>Industrial aggregate (including unclassified) - Ensemble des industries y compris les entreprises non classifiées *</b>	<b>526.6</b>	<b>532.4</b>	<b>532.4</b>	<b>348,098</b>	<b>350,377</b>	<b>344,290</b>	<b>675.12</b>	<b>672.29</b>	<b>662.47</b>
<b>SASKATCHEWAN</b>										
113	Forestry & logging - Foresterie et exploitation forestière	0.4	0.3	0.5	304	289	410	801.54	841.41	793.40
1153	Support activities for forestry - Activités de soutien à la foresterie	0.5	0.5	1.3	377	408	1,088	742.99	819.52	821.90
<b>21</b>	<b>Mining &amp; oil &amp; gas extraction - Extraction minière et extraction de pétrole et de gaz</b>	<b>15.4</b>	<b>15.1</b>	<b>13.4</b>	<b>16,719</b>	<b>16,428</b>	<b>14,794</b>	<b>1,082.18</b>	<b>1,087.67</b>	<b>1,100.32</b>
211	Oil & gas extraction - Extraction de pétrole et de gaz	2.8	2.8	2.5	2,892	2,942	2,968	1,029.79	1,063.28	1,181.84
212	Mining (except oil & gas) - Extraction minière (sauf l'extraction de pétrole et de gaz)	6.4	6.3	6.0	6,453	6,344	6,267	1,014.12	1,002.24	1,040.02
2123	Non-metallic mineral mining & quarrying - Extraction de minerais non métalliques	3.8	3.7	3.9	3,773	3,688	4,052	1,005.06	985.26	1,048.43
213	Support activities for mining & oil & gas extraction - Activités de soutien à l'extraction minière, du pétrole et du gaz	6.3	6.0	4.9	7,374	7,142	5,559	1,174.60	1,188.94	1,132.64
<b>22</b>	<b>Utilities - Services publics</b>	<b>4.8</b>	<b>4.6</b>	<b>4.6</b>	<b>5,321</b>	<b>5,170</b>	<b>4,866</b>	<b>1,119.57</b>	<b>1,119.46</b>	<b>1,061.59</b>
<b>23</b>	<b>Construction - Construction</b>	<b>23.3</b>	<b>22.3</b>	<b>21.7</b>	<b>19,253</b>	<b>18,561</b>	<b>17,095</b>	<b>826.73</b>	<b>830.59</b>	<b>789.03</b>
236	Construction of buildings - Construction de bâtiments	4.5	4.4	4.9	3,455	3,561	3,471	764.55	805.84	713.35
2361	Residential building construction - Construction résidentielle	2.5	2.4	2.5	1,766	1,809	1,535	719.61	763.71	624.18
2362	Non-residential bldg. construction - Construction non résidentielle	2.1	2.1	2.4	1,689	1,752	1,936	817.98	854.48	804.46
237	Heavy & civil engineering construction - Travaux de génie civil	6.3	5.6	5.4	6,311	5,397	5,059	995.49	962.99	942.99
2371	Utility system construc. - Construc. d'installations de serv. publics	2.1	2.1	1.9	2,446	2,243	1,883	1,190.67	1,088.31	968.69
2373	Highway, street & bridge construction - Construction de routes, de rues et de ponts	3.3	3.0	3.2	3,230	2,895	3,030	966.34	951.35	954.65
238	Specialty trade contractors - Entrepreneurs spécialisés	12.4	12.3	11.4	9,488	9,603	8,564	763.26	779.26	749.00
2381	Foundation, structure, & bldg. exterior contractors - Entrepreneurs en travaux de fondations, structure, extérieur de bâtiment	2.9	2.9	2.6	1,969	1,907	1,723	669.32	653.78	653.04
2382	Building equipment contractors - Entrepreneurs en installations d'équipements techniques	5.2	5.2	5.1	4,372	4,475	4,120	834.15	856.01	813.98
2383	Building finishing contractors - Entrepreneurs en travaux de finition de bâtiments	2.0	2.0	1.8	1,323	1,403	1,097	661.37	707.57	610.55
2389	Other spec. trade contractors - Autres entrepreneurs spécialisés	2.2	2.2	1.9	1,823	1,818	1,624	811.62	828.03	838.27

\* Earnings exclude unclassified - La rémunération exclut les non classifiées

**Table 5**  
**Estimates of Employment, Payrolls and Average Weekly Earnings**  
**for All Employees, by Industry, Canada, Provinces and Territories.**

**Tableau 5**  
**Estimations de l'emploi, de la rémunération brute et de la**  
**rémunération hebdomadaire moyenne, pour l'ensemble**  
**des salariés, par industrie, Canada, provinces et territoires.**

(Continued - suite)

		All Employees - Ensemble des salariés								
NAICS 2002	Industry	Employment (in thousands)			Total weekly payrolls, including overtime (in thousands)			Average weekly earnings (including overtime)		
SCIAN 2002	Industrie	Emploi (en milliers)			Rémunération hebdomadaire brute, incluant temps supplémentaire (en milliers)			Rémunération hebdomadaire moyenne (incluant temps supplémentaire)		
		August p 2006 Août p	July r 2006 Juillet r	August 2005 Août	August p 2006 Août p	July r 2006 Juillet r	August 2005 Août	August p 2006 Août p	July r 2006 Juillet r	August 2005 Août
<b>SASKATCHEWAN</b>										
<b>31-33 Manufacturing - Fabrication</b>		30.6	31.0	30.6	\$24,660	\$25,544	\$25,492	\$806.14	\$824.64	\$833.98
	Non-durable goods - Biens non durables	11.4	11.5	11.8	8,777	8,882	9,915	772.10	770.67	843.27
	Durable goods - Biens durables	19.2	19.5	18.8	15,883	16,662	15,576	826.27	856.62	828.17
311	Food manufacturing - Fabrication d'aliments	6.7	6.7	6.4	4,799	4,690	4,886	713.43	697.96	763.78
3112	Grain & oilseed milling - Mouture de céréales et graines oléagin.	1.3	1.3	1.3	1,159	1,124	1,230	914.42	882.11	972.71
3116	Meat product manufacturing - Fabrication de produits de viande	2.3	2.3	2.4	1,588	1,570	1,647	684.38	675.29	694.53
3211	Sawmills & wood preservation - Scieries et préservation du bois	0.7	0.7	0.7	635	660	719	958.18	945.23	1,058.30
3253	Pesticide, fertilizer & other agricultural chemical manufacturing - Fabr. pesticides, engrais et autres produits chimiques agricoles	0.5	0.5	..	380	511	..	807.56	933.86	..
3273	Cement & concrete prod. mfg - Fabr. de ciment et prod. en béton	0.6	0.6	0.6	581	541	583	1,002.27	970.76	941.26
3323	Architectural & structural metals manufacturing - Fabr. produits architecture et éléments de charpentes métalliques	1.7	1.8	1.5	1,397	1,460	1,125	803.30	815.32	775.61
333	Machinery manufacturing - Fabrication de machines	4.9	4.9	4.7	4,334	4,620	3,973	877.11	935.28	837.89
3331	Agricultural, construction & mining machinery manufacturing - Fabr. de machines pour agri., construction et extraction minière	2.9	3.0	3.1	2,337	2,627	2,397	797.77	866.11	763.48
3371	Household & institutional furniture & kitchen cabinet mfg - Fabr. meubles de maison, d'étab. institu. et d'armoire de cuisine	0.7	0.7	0.7	388	391	386	568.72	584.58	556.81
3391	Medical equipment & supplies manufacturing - Fabrication de fournitures et matériel médicaux	0.4	0.3	0.4	191	183	217	513.91	524.63	570.77
3399	Other miscellaneous mfg - Autres activités diverses de fabrication	0.4	0.4	0.4	227	243	231	568.27	628.71	593.44
<b>11-33N Goods producing industries - Branche productrice de biens</b>		75.0	73.9	72.1	66,634	66,400	63,744	888.84	898.68	884.10
<b>41-45N Trade - Commerce</b>		75.9	75.1	74.1	41,466	41,419	38,921	546.45	551.48	525.30
41	Wholesale Trade - Commerce de gros	19.3	19.2	18.9	15,617	15,669	14,437	809.51	816.98	765.47
4131	Food whl-dist - Gros-dist de produits alimentaires	2.3	2.3	2.4	1,260	1,222	1,133	544.87	537.05	478.02
4144	Personal goods whl-dist - Gros-dist d'articles personnels	0.3	0.3	0.2	133	123	86	468.95	445.15	365.04
4152	New motor vehicle parts & accessories whl-dist - Gros-dist de pièces, d'accessoires neufs pour véhicules automobiles	1.0	1.0	0.9	784	927	707	781.64	917.07	751.79
416	Building material & supplies whl-dist - Gros-dist de matériaux et fournitures de construction	2.8	2.7	2.7	2,223	2,277	2,136	806.86	828.75	778.73
4161	Electrical, plumbing, heating & a/c equipment & supplies whl-dist - Gros-dist matériel et fourn. élec., plomberie, chauffage, climat.	0.8	0.9	0.8	696	751	640	857.20	877.66	831.17
4163	Lumber, millwork, hardware & other building supplies whl-dist - Gros-dist bois d'oeuvre, menui. préfab., quinç., fourm. construc.	1.5	1.5	1.6	1,199	1,202	1,175	797.77	821.35	754.07
417	Machinery, equipment & supplies whl-dist - Gros-dist de machines, de matériel et de fournitures	6.2	6.1	6.2	5,712	5,446	5,426	915.49	898.56	878.55
4171	Farm, lawn & garden machinery & equipment whl-dist - Gros-dist de machines, matériel pour l'agri., pelouses et jardinage	2.7	2.6	2.9	2,200	2,086	2,295	823.03	802.08	788.96
4172	Const., forestry, mining & indus. mach. equip. & suppl. whl-dist - Gros-dist mach., matériel, fourm. indus., const., forest., minière	2.3	2.3	1.9	2,356	2,297	1,935	1,003.85	988.61	1,001.89
4179	Other machinery, equipment & supplies whl-dist - Gros-dist d'autres machines, matériel et fournitures	0.7	0.7	0.9	604	602	858	860.97	863.56	911.58
418	Miscellaneous whl-dist - Gros-dist de produits divers	3.3	3.3	3.1	2,786	2,871	2,563	851.31	861.08	814.23
4181	Recyclable material whl-dist - Gros-dist de matières recyclables	0.6	0.6	0.5	379	392	375	610.46	655.77	682.93
4183	Agricultural supplies whl-dist - Gros-dist de fournitures agricoles	1.7	1.8	1.7	1,698	1,783	1,499	981.62	983.93	872.04
44-45	Retail trade - Commerce de détail	56.6	55.9	55.2	25,849	25,749	24,484	456.77	460.43	443.29
441	Motor vehicle & parts dealers - Marchands de véhicules automobiles et de leurs pièces	6.4	6.3	6.1	5,076	5,084	4,750	798.91	811.65	777.26
4411	Automobile dealers - Marchands d'automobiles	4.2	4.1	4.1	3,720	3,644	3,492	890.80	899.24	848.71
4413	Automotive parts, accessories & tire stores - Magasins de pièces, de pneus et d'accessoires pour véhicules auto.	1.4	1.5	1.3	767	803	709	529.70	548.44	526.58
4421	Furniture stores - Magasins de meubles	0.8	0.8	0.7	457	487	442	554.90	583.35	592.15
4422	Home furnishings stores - Magasins d'accessoires de maison	0.6	0.6	0.6	284	318	280	483.30	504.56	440.59
4441	Building material & supplies dealers - Marchands de matériaux et fournitures de construction	3.0	3.0	2.6	1,519	1,524	1,354	513.06	513.11	520.38
445	Food & beverage stores - Magasins d'alimentation	16.0	15.3	15.8	6,121	5,964	5,580	381.92	390.51	352.51
4451	Grocery stores - Épiceries	14.4	13.6	14.2	5,335	5,171	4,837	371.34	379.02	341.52
4481	Clothing stores - Magasins de vêtements	3.2	3.1	3.1	1,230	1,168	1,100	387.71	371.47	352.78
4511	Sporting goods, hobby & musical instrument stores - Mag. d'articles de sport, passe-temps et instruments de musique	1.4	1.4	1.5	513	489	509	366.99	343.07	343.44
4512	Book, periodical & music stores - Magasins de livres, de périodiques et d'articles de musique	0.5	0.5	0.5	154	147	163	313.31	294.67	310.36

\* Earnings exclude unclassified - La rémunération exclut les non classifiées

**Table 5**  
**Estimates of Employment, Payrolls and Average Weekly Earnings**  
**for All Employees, by Industry, Canada, Provinces and Territories.**

**Tableau 5**  
**Estimations de l'emploi, de la rémunération brute et de la**  
**rémunération hebdomadaire moyenne, pour l'ensemble**  
**des salariés, par industrie, Canada, provinces et territoires.**

(Continued - suite)

		All Employees - Ensemble des salariés								
NAICS 2002	Industry	Employment (in thousands)			Total weekly payrolls, including overtime (in thousands)			Average weekly earnings (including overtime)		
SCIAN 2002	Industrie	Emploi (en milliers)			Rémunération hebdomadaire brute, incluant temps supplémentaire (en milliers)			Rémunération hebdomadaire moyenne (incluant temps supplémentaire)		
		August p 2006 Août p	July r 2006 Juillet r	August 2005 Août	August p 2006 Août p	July r 2006 Juillet r	August 2005 Août	August p 2006 Août p	July r 2006 Juillet r	August 2005 Août
<b>SASKATCHEWAN</b>										
452	General merchandise stores - Mag. de fournitures de tout genre	8.2	8.0	7.7	\$3,200	\$3,058	\$3,029	\$389.17	\$381.41	\$395.25
4521	Department stores - Grands magasins	4.1	4.2	4.2	1,522	1,536	1,669	368.27	369.26	394.65
4529	Other general merchandise stores - Magasins d'autres fournitures de tout genres	4.1	3.9	3.4	1,678	1,522	1,359	410.30	394.51	395.98
4531	Florists - Fleuristes	0.3	0.3	0.3	69	80	74	266.45	279.04	222.92
4532	Office supplies, stationery & gift stores - Magasins de fournitures de bureau, de papeterie et de cadeaux	0.8	0.8	0.8	353	383	347	425.77	453.74	426.05
4539	Other miscellaneous stores retailers - Autres mag. de détail divers	0.9	0.9	0.9	254	272	266	280.40	294.10	289.93
4543	Direct selling establishments - Établissements de vente directe	1.3	1.3	1.4	893	863	964	669.67	642.90	682.80
<b>48-49</b>	<b>Transportation &amp; warehousing - Transport et entreposage</b>	<b>20.3</b>	<b>20.5</b>	<b>20.2</b>	<b>15,206</b>	<b>15,325</b>	<b>15,106</b>	<b>748.11</b>	<b>748.68</b>	<b>746.33</b>
4811	Scheduled air transportation - Transport aérien régulier	0.8	0.8	0.8	616	605	578	745.48	751.03	700.39
484	Truck transportation - Transport par camion	7.6	7.7	8.1	4,939	5,212	5,286	653.06	674.55	654.47
4841	General freight trucking - Transport par camion de marchandises diverses	4.0	4.1	4.1	2,708	2,792	2,796	678.77	683.87	681.80
4842	Specialized freight trucking - Transport par camion de marchandises spéciales	3.6	3.6	4.0	2,231	2,419	2,490	624.35	664.10	626.28
4884	Support activities for road transportation - Activités de soutien au transport routier	0.7	0.7	0.7	530	509	461	775.97	759.91	673.83
493	Warehousing & storage - Entreposage	2.9	2.8	2.5	1,982	1,956	2,030	683.66	701.18	810.02
<b>51</b>	<b>Information &amp; cultural industries - Industrie de l'information et industrie culturelle</b>	<b>12.4</b>	<b>12.6</b>	<b>12.4</b>	<b>9,902</b>	<b>9,915</b>	<b>9,363</b>	<b>795.42</b>	<b>787.26</b>	<b>755.56</b>
511	Publishing industries (except Internet) - Édition (sauf par Internet)	1.7	1.8	1.8	1,195	1,282	1,236	710.25	709.77	670.03
515	Broadcasting (except Internet) - Radiotélévision (sauf par Internet)	1.5	1.5	1.2	1,403	1,362	1,049	965.32	932.65	863.95
5175	Cable & other program distribution - Câblodistribution et autres activités de distribution d'émissions de télévision	0.5	0.5	0.5	383	386	369	723.35	755.32	721.38
5182	Data processing, hosting & related serv. - Traitement de données, hébergement de données et services connexes	0.5	0.5	..	618	551	..	1,237.65	1,136.44	..
<b>52</b>	<b>Finance &amp; insurance - Finance et assurances</b>	<b>19.5</b>	<b>19.2</b>	<b>18.5</b>	<b>16,178</b>	<b>16,098</b>	<b>15,343</b>	<b>829.03</b>	<b>837.75</b>	<b>827.87</b>
522	Credit intermediation & related activities - Inter médiation financière et activités connexes	11.4	11.1	11.3	10,182	9,829	9,939	891.40	888.52	875.99
5221	Depository credit intermediation - Inter médiation financière par le biais de dépôts	9.3	9.0	9.6	7,628	7,363	7,831	816.72	815.81	819.11
523	Securities, commodity contracts & other fin. invest. & rel. activ. - Valeurs mobilières, contrats march., activ. invest. fin. connexes	1.7	1.7	1.6	1,375	1,484	1,343	822.15	884.75	841.18
5239	Other financial investment activities - Autres activités d'investissement financier	1.0	1.0	0.9	745	817	713	728.94	786.95	751.08
524	Insurance carriers & related activities - Sociétés d'assurance et activités connexes	6.4	6.4	5.6	4,563	4,726	4,014	714.75	733.77	722.99
<b>53</b>	<b>Real estate &amp; rental &amp; leasing - Services immobiliers et services de location et de location à bail</b>	<b>5.8</b>	<b>6.6</b>	<b>6.3</b>	<b>3,951</b>	<b>4,521</b>	<b>4,065</b>	<b>683.23</b>	<b>681.22</b>	<b>647.18</b>
531	Real estate - Services immobiliers	4.0	4.9	4.6	2,815	3,420	3,118	705.42	698.24	673.79
5311	Lessors of real estate - Bailleurs de biens immobiliers	2.4	2.7	2.4	1,449	1,608	1,410	603.81	603.39	586.48
5313	Activities related to real estate - Activités liées à l'immobilier	0.9	1.5	1.5	633	1,004	911	681.11	668.61	610.79
532	Rental & leasing services - Services de location et location à bail	1.7	1.7	1.6	1,089	1,059	931	629.62	629.98	577.59
5322	Consumer goods rental - Location de biens de consommation	0.7	0.7	0.8	283	279	316	421.17	403.56	397.85
<b>54</b>	<b>Professional, scientific &amp; technical services - Services professionnels, scientifiques et techniques</b>	<b>11.3</b>	<b>11.5</b>	<b>11.5</b>	<b>8,794</b>	<b>9,145</b>	<b>8,667</b>	<b>781.44</b>	<b>797.67</b>	<b>755.81</b>
5412	Accounting, tax preparation, bookkeeping & payroll services - Serv. comptabilité, prép. déclar. revenus, tenue de livres, paye	2.2	2.2	2.2	1,347	1,479	1,366	614.36	670.38	633.65
5413	Architectural, engineering & related services - Architecture, génie et services connexes	2.7	2.7	2.5	2,235	2,235	1,918	836.28	839.97	762.65
<b>55</b>	<b>Management of companies &amp; enterprises - Gestion de sociétés et d'entreprises</b>	<b>4.1</b>	<b>4.3</b>	<b>4.4</b>	<b>2,802</b>	<b>3,285</b>	<b>3,280</b>	<b>682.10</b>	<b>768.55</b>	<b>751.74</b>
<b>56</b>	<b>Admin. &amp; support, waste managemt. &amp; remediation services - Services admin., soutien, gestion des déchets, assainissem.</b>	<b>11.4</b>	<b>12.0</b>	<b>11.2</b>	<b>5,597</b>	<b>6,062</b>	<b>5,593</b>	<b>492.06</b>	<b>503.94</b>	<b>499.06</b>
561	Admin. & support services - Services administratifs et de soutien	10.9	11.5	10.7	5,279	5,652	5,164	483.66	490.44	483.73

\* Earnings exclude unclassified - La rémunération exclut les non classifiées

**Table 5**  
**Estimates of Employment, Payrolls and Average Weekly Earnings**  
**for All Employees, by Industry, Canada, Provinces and Territories.**

**Tableau 5**  
**Estimations de l'emploi, de la rémunération brute et de la**  
**rémunération hebdomadaire moyenne, pour l'ensemble**  
**des salariés, par industrie, Canada, provinces et territoires.**

(Continued - suite)

		All Employees - Ensemble des salariés								
NAICS 2002	Industry	Employment (in thousands)			Total weekly payrolls, including overtime (in thousands)			Average weekly earnings (including overtime)		
SCIAN 2002	Industrie	Emploi (en milliers)			Rémunération hebdomadaire brute, incluant temps supplémentaire (en milliers)			Rémunération hebdomadaire moyenne (incluant temps supplémentaire)		
		August p 2006 Août p	July r 2006 Juillet r	August 2005 Août	August p 2006 Août p	July r 2006 Juillet r	August 2005 Août	August p 2006 Août p	July r 2006 Juillet r	August 2005 Août
<b>SASKATCHEWAN</b>										
5616	Investigation & security services - Services d'enquêtes et sécurité	2.6	2.6	2.8	\$908	\$876	\$987	\$346.30	\$330.86	\$357.84
5617	Services to buildings & dwellings - Services relatifs aux bâtiments et aux logements	3.2	3.5	3.5	1,346	1,461	1,455	415.06	422.80	420.25
<b>61</b>	<b>Educational services - Services d'enseignement</b>	<b>23.3</b>	<b>29.7</b>	<b>23.5</b>	<b>19,243</b>	<b>24,368</b>	<b>22,102</b>	<b>825.56</b>	<b>819.37</b>	<b>941.37</b>
611N	Education special - Éducation spéciale	22.5	29.0	22.7	18,951	24,073	21,786	841.16	831.35	957.83
6111	Elementary & secondary schools - Écoles primaires, secondaires	11.3	17.1	12.0	9,513	14,090	12,722	840.69	826.14	1,059.35
<b>62</b>	<b>Health care &amp; social assistance - Soins de santé et assistance sociale</b>	<b>57.1</b>	<b>57.6</b>	<b>56.0</b>	<b>38,165</b>	<b>39,458</b>	<b>36,513</b>	<b>667.91</b>	<b>684.85</b>	<b>651.65</b>
621	Ambulatory health care services - Services de soins ambulatoires	15.7	15.8	15.0	10,545	10,853	9,788	671.61	687.22	653.71
6211	Offices of physicians - Cabinets de médecins	3.6	3.7	3.4	2,258	2,337	2,291	628.72	634.56	666.08
622	Hospitals - Hôpitaux	18.0	18.1	..	13,203	13,440	..	735.47	741.01	..
6221	General medical & surgical hospitals - Hôpitaux généraux et hôpitaux de soins chirurgicaux	16.5	16.6	16.6	11,910	12,100	11,818	723.08	728.06	709.96
623	Nursing & residential care facilities - Étab. de soins infirmiers et de soins pour bénéficiaires internes	16.7	16.8	16.3	10,451	11,022	9,984	627.55	657.40	613.76
6231	Nursing care facilities - Établissements de soins infirmiers	13.9	14.0	13.6	9,195	9,807	8,778	661.78	701.01	647.39
624	Social assistance - Assistance sociale	6.8	6.9	..	3,965	4,142	..	580.24	598.74	..
6241	Individual & family services - Services individuels et familiaux	3.4	3.5	3.3	1,916	2,049	1,853	565.92	592.28	564.50
6243	Vocational rehabilitation services - Services de réadaptation professionnelle	2.0	2.0	2.1	1,291	1,335	1,292	634.79	656.12	621.56
6244	Child day-care services - Services de garderie	1.2	1.2	1.2	666	671	565	545.01	543.89	476.20
<b>71</b>	<b>Arts, entertainment &amp; recreation - Arts, spectacles et loisirs</b>	<b>10.0</b>	<b>9.9</b>	<b>10.5</b>	<b>3,072</b>	<b>3,127</b>	<b>3,368</b>	<b>308.59</b>	<b>314.79</b>	<b>320.89</b>
711	Performing arts, spectator sports & related industries - Arts d'interprétation, sport-spectacles et activités connexes	0.5	0.5	0.6	214	214	219	394.29	415.15	383.24
713	Amusement, gambling & recreation industries - Divertissement, loisirs et jeux de hasard et loteries	8.7	8.8	9.3	2,567	2,620	2,828	294.60	299.32	304.14
7139	Other amusement & recreation industries - Autres services de divertissement et de loisirs	6.1	6.1	6.2	1,819	1,835	1,930	295.79	299.67	310.42
<b>72</b>	<b>Accommodation &amp; food services - Hébergement et services de restauration</b>	<b>30.7</b>	<b>31.7</b>	<b>32.5</b>	<b>8,860</b>	<b>9,383</b>	<b>9,636</b>	<b>288.56</b>	<b>296.27</b>	<b>296.10</b>
721	Accommodation services - Services d'hébergement	7.4	7.7	8.4	2,696	2,805	2,912	363.57	366.52	346.53
7211	Traveller accommodation - Hébergement des voyageurs	6.6	6.8	7.2	2,354	2,418	2,331	354.55	356.81	324.50
722	Food services & drinking places - Services de restauration et débits de boissons	23.3	24.0	24.1	6,164	6,578	6,724	264.67	273.88	278.54
7221	Full-service restaurants - Restaurants à service complet	12.2	12.6	12.8	3,089	3,282	3,281	252.38	259.49	257.16
7222	Limited-service eating places - Établissements de restauration à service restreint	8.9	9.3	9.2	2,364	2,590	2,638	264.80	279.35	287.63
<b>81</b>	<b>Other services (except public administration) - Autres services (sauf les administrations publiques)</b>	<b>14.5</b>	<b>14.7</b>	<b>14.1</b>	<b>7,209</b>	<b>7,546</b>	<b>7,053</b>	<b>497.16</b>	<b>511.77</b>	<b>498.87</b>
811	Repair & maintenance - Réparation et entretien	5.7	5.7	5.6	3,248	3,309	3,077	569.12	578.14	552.57
8111	Automotive repair & maintenance - Réparation et entretien de véhicules automobiles	3.3	3.4	3.4	1,797	1,919	1,915	551.57	567.69	557.58
8113	Comm. & ind. mach. & equip. (exc. auto. & electro.) repair & maint. - Répar. et entretien mach., mat. comm., ind. (sauf auto., électro.)	1.8	1.7	1.4	1,143	1,059	821	636.72	637.67	571.93
812	Personal & laundry services - Services personnels et services de blanchissage	3.6	3.6	3.5	1,423	1,441	1,496	398.22	397.18	422.62
8121	Personal care services - Services de soins personnels	1.9	2.0	1.9	630	608	650	327.45	309.79	349.17
8123	Dry cleaning & laundry services - Services de nettoyage à sec et de blanchissage	0.7	0.7	0.7	381	398	417	566.15	579.45	576.61
813	Grant-making, civic, & professional & similar organizations - Fondations, groupes de citoyens, organisations prof., similaires	5.2	5.4	5.0	2,538	2,796	2,480	486.26	518.45	493.08
8133	Social advocacy organizations - Organismes d'action sociale	0.7	0.8	0.7	371	424	352	500.85	564.37	474.88
<b>91</b>	<b>Public administration - Administrations publiques</b>	<b>37.5</b>	<b>37.8</b>	<b>35.5</b>	<b>30,919</b>	<b>30,849</b>	<b>28,524</b>	<b>823.46</b>	<b>815.52</b>	<b>802.74</b>

\* Earnings exclude unclassified - La rémunération exclut les non classifiées

**Table 5**  
**Estimates of Employment, Payrolls and Average Weekly Earnings**  
**for All Employees, by Industry, Canada, Provinces and Territories.**

**Tableau 5**  
**Estimations de l'emploi, de la rémunération brute et de la**  
**rémunération hebdomadaire moyenne, pour l'ensemble**  
**des salariés, par industrie, Canada, provinces et territoires.**

(Continued - suite)

		All Employees - Ensemble des salariés								
NAICS 2002	Industry	Employment (in thousands)			Total weekly payrolls, including overtime (in thousands)			Average weekly earnings (including overtime)		
SCIAN 2002	Industrie	Emploi (en milliers)			Rémunération hebdomadaire brute, incluant temps supplémentaire (en milliers)			Rémunération hebdomadaire moyenne (incluant temps supplémentaire)		
		August p 2006 Août p	July r 2006 Juillet r	August 2005 Août	August p 2006 Août p	July r 2006 Juillet r	August 2005 Août	August p 2006 Août p	July r 2006 Juillet r	August 2005 Août
<b>SASKATCHEWAN</b>										
911	Federal government public administration - Administration publique fédérale	8.2	8.7	7.9	\$9,474	\$9,433	\$8,496	\$1,150.92	\$1,080.28	\$1,082.13
912	Provincial & territorial public administration - Administrations publiques provinciales et territoriales	11.5	11.6	11.3	10,050	10,128	9,453	874.17	875.84	835.21
	<b>41-91N Service producing industries - Branche productrice de services</b>	<b>333.8</b>	<b>343.3</b>	<b>330.8</b>	<b>211,364</b>	<b>220,501</b>	<b>207,534</b>	<b>633.11</b>	<b>642.26</b>	<b>627.37</b>
	<b>00-91N Industrial aggregate (including unclassified) - Ensemble des industries y compris les entreprises non classifiées *</b>	<b>413.6</b>	<b>420.5</b>	<b>406.1</b>	<b>277,998</b>	<b>286,900</b>	<b>271,278</b>	<b>680.01</b>	<b>687.67</b>	<b>673.32</b>
<b>ALBERTA</b>										
113	Forestry & logging - Foresterie et exploitation forestière	1.6	1.7	1.7	1,508	1,654	1,585	948.99	1,001.92	935.05
1133	Logging - Exploitation forestière	1.4	1.3	1.4	1,327	1,342	1,348	966.56	996.62	967.32
1153	Support activities for forestry - Activités de soutien à la foresterie	2.0	2.4	2.4	2,216	2,623	2,269	1,091.24	1,104.45	961.56
21	<b>Mining &amp; oil &amp; gas extraction - Extraction minière et extraction de pétrole et de gaz</b>	<b>107.2</b>	<b>107.8</b>	<b>96.1</b>	<b>151,690</b>	<b>156,455</b>	<b>137,242</b>	<b>1,414.85</b>	<b>1,451.16</b>	<b>1,428.74</b>
211	Oil & gas extraction - Extraction de pétrole et de gaz	45.9	45.5	40.3	72,698	75,481	63,108	1,582.41	1,658.31	1,564.97
213	Support activities for mining & oil & gas extraction - Activités de soutien à l'extraction minière, du pétrole et du gaz	58.6	59.6	52.8	76,177	78,090	71,067	1,300.52	1,310.06	1,345.86
22	<b>Utilities - Services publics</b>	<b>13.3</b>	<b>13.2</b>	<b>12.9</b>	<b>15,106</b>	<b>14,968</b>	<b>14,066</b>	<b>1,132.28</b>	<b>1,130.75</b>	<b>1,094.51</b>
2211	Electric power generation, transmission & distribution - Production, transport et distribution d'électricité	7.7	7.8	7.4	9,786	9,834	9,115	1,272.79	1,268.46	1,230.04
2212	Natural gas distribution - Distribution de gaz naturel	4.1	3.9	3.9	4,163	3,919	3,808	1,016.88	1,006.70	965.23
23	<b>Construction - Construction</b>	<b>140.9</b>	<b>139.8</b>	<b>130.3</b>	<b>139,746</b>	<b>137,488</b>	<b>126,479</b>	<b>992.01</b>	<b>983.12</b>	<b>970.73</b>
236	Construction of buildings - Construction de bâtiments	29.1	28.7	28.7	28,809	27,909	27,378	989.60	972.45	953.64
2361	Residential building construction - Construction résidentielle	15.9	15.5	14.5	14,712	13,997	12,293	922.91	902.82	846.87
2362	Non-residential bldg. construction - Construction non résidentielle	13.2	13.2	14.2	14,098	13,912	15,085	1,070.32	1,054.25	1,062.84
237	Heavy & civil engineering construction - Travaux de génie civil	37.0	36.1	33.4	43,666	41,824	36,787	1,179.38	1,158.78	1,102.74
2371	Utility system construc. - Construc. d'installations de serv. publics	22.1	22.1	21.1	28,169	27,812	25,301	1,276.35	1,259.32	1,197.54
2372	Land subdivision - Lotissement de terrains	2.6	2.5	2.1	1,862	1,797	1,298	722.89	720.37	631.18
2373	Highway, street & bridge construction - Construction de routes, de rues et de ponts	10.6	10.6	9.3	11,791	11,259	9,306	1,110.80	1,059.39	1,005.56
2379	Other heavy & civil engineering construction - Autres travaux de génie civil	1.8	0.9	0.9	1,843	956	882	1,045.32	1,079.43	957.23
238	Specialty trade contractors - Entrepreneurs spécialisés	74.7	75.1	68.2	67,271	67,754	62,314	900.12	902.73	913.37
2381	Foundation, structure, & bldg. exterior contractors - Entrepreneurs en travaux de fondations, structure, extérieur de bâtiment	15.4	15.8	14.1	12,438	13,121	12,643	807.11	828.32	895.20
2382	Building equipment contractors - Entrepreneurs en installations d'équipements techniques	30.2	29.9	28.7	28,576	28,360	27,151	946.40	948.93	945.48
2383	Building finishing contractors - Entrepreneurs en travaux de finition de bâtiments	11.4	11.6	11.1	8,834	9,124	8,127	772.76	785.32	732.78
2389	Other spec. trade contractors - Autres entrepreneurs spécialisés	17.7	17.7	14.3	17,424	17,149	14,394	984.43	968.33	1,006.91
31-33	<b>Manufacturing - Fabrication</b>	<b>153.4</b>	<b>152.7</b>	<b>142.9</b>	<b>144,433</b>	<b>144,679</b>	<b>133,916</b>	<b>941.83</b>	<b>947.49</b>	<b>937.18</b>
	Non-durable goods - Biens non durables	59.3	59.4	58.5	54,144	54,612	53,044	912.57	918.86	907.07
	Durable goods - Biens durables	94.0	93.3	84.4	90,289	90,067	80,872	960.29	965.73	958.04
311	Food manufacturing - Fabrication d'aliments	21.2	21.3	21.9	15,149	15,025	15,811	713.60	706.96	723.05
3116	Meat product manufacturing - Fabrication de produits de viande	9.3	9.4	9.9	6,345	6,337	6,802	679.32	674.27	690.19
3169	Other leather & allied product mfg - Fabr. d'autres produits en cuir et produits analogues	0.6	0.6	0.5	357	432	314	631.23	712.14	623.40
3211	Sawmills & wood preservation - Scieries et préservation du bois	4.1	4.0	4.0	3,604	3,624	3,802	882.59	903.37	955.50
3212	Veneer, plywood & engineered wood product mfg - Fabr. de placages, contreplaqués et produits en bois reconstitué	3.5	3.5	2.9	3,206	3,082	2,641	907.82	883.23	896.54
3219	Other wood product mfg - Fabrication d'autres produits en bois	5.8	5.9	4.8	4,261	4,452	3,676	737.86	751.62	762.83

\* Earnings exclude unclassified - La rémunération exclut les non classifiées



**Table 5**  
**Estimates of Employment, Payrolls and Average Weekly Earnings**  
**for All Employees, by Industry, Canada, Provinces and Territories.**

**Tableau 5**  
**Estimations de l'emploi, de la rémunération brute et de la**  
**rémunération hebdomadaire moyenne, pour l'ensemble**  
**des salariés, par industrie, Canada, provinces et territoires.**

(Continued - suite)

		All Employees - Ensemble des salariés								
NAICS 2002	Industry	Employment (in thousands)			Total weekly payrolls, including overtime (in thousands)			Average weekly earnings (including overtime)		
SCIAN 2002	Industrie	Emploi (en milliers)			Rémunération hebdomadaire brute, incluant temps supplémentaire (en milliers)			Rémunération hebdomadaire moyenne (incluant temps supplémentaire)		
		August p 2006 Août p	July r 2006 Juillet r	August 2005 Août	August p 2006 Août p	July r 2006 Juillet r	August 2005 Août	August p 2006 Août p	July r 2006 Juillet r	August 2005 Août
<b>ALBERTA</b>										
3221	Pulp, paper & paperboard mills - Usines de pâte à papier, de papier et de carton	3.2	3.2	2.8	\$4,073	\$3,990	\$3,609	\$1,262.34	\$1,255.29	\$1,308.52
3222	Converted paper product manufacturing - Fabrication de produits en papier transformé	1.7	1.7	1.7	1,284	1,219	1,489	745.41	713.13	853.95
3251	Basic chemical mfg - Fabrication de produits chimiques de base	2.3	2.4	2.6	3,398	3,672	3,860	1,453.91	1,541.20	1,475.13
3253	Pesticide, fertilizer & other agricultural chemical manufacturing - Fabr. pesticides, engrais et autres produits chimiques agricoles	1.3	1.4	1.7	1,898	2,181	2,327	1,418.92	1,584.57	1,335.76
3259	Other chemical product mfg - Fabr. d'autres produits chimiques	1.2	1.2	1.1	1,094	1,043	1,094	927.83	887.78	972.45
3273	Cement & concrete prod. mfg - Fabr. de ciment et prod. en béton	4.0	4.0	3.8	3,621	3,519	3,429	899.24	877.76	906.65
332	Fabricated metal product mfg - Fabrication de produits métalliques	23.8	23.7	21.6	23,550	23,623	22,899	987.59	997.81	1,058.46
3323	Architectural & structural metals manufacturing - Fabr. produits architecture et éléments de charpentes métalliques	8.8	8.7	8.0	9,818	9,721	9,381	1,115.05	1,120.68	1,170.48
3324	Boiler, tank & shipping container manufacturing - Fabrication de chaudières, réservoirs et contenants d'expédition	4.4	4.4	4.3	4,052	4,077	4,613	928.73	927.81	1,084.29
3327	Machine shops, turned product, screw, nut & bolt manufacturing - Ateliers usinage, fabr. produits tournés, vis, écrous et boulons	4.5	4.5	4.0	3,218	3,286	3,274	713.70	724.37	813.28
3331	Agricultural, construction & mining machinery manufacturing - Fabr. de machines pour agri., construction et extraction minière	9.9	9.6	8.1	11,311	11,081	8,842	1,147.90	1,154.72	1,089.11
3339	Other general-purpose machinery manufacturing - Fabrication d'autres machines d'usage général	9.2	8.9	7.2	10,832	10,810	7,223	1,175.54	1,209.80	1,003.32
3344	Semiconductor & other electronic component manufacturing - Fabr. de semi-conducteurs et d'autres composants électroniques	0.8	0.8	0.7	506	655	512	611.69	797.51	699.97
3345	Navigational, measuring, medical & control instruments mfg - Fabr. d'instruments de navigation, mesure, commande, médicaux	1.9	1.9	..	2,296	2,481	..	1,181.81	1,276.80	..
3353	Electrical equipment mfg - Fabrication de matériel électrique	1.1	1.2	1.0	942	980	851	851.12	809.59	867.27
3362	Motor vehicle body & trailer manufacturing - Fabrication de carrosseries et de remorques de véhicules automobiles	3.3	3.2	2.9	3,106	2,966	2,480	940.75	915.88	854.29
337	Furniture & related product manufacturing - Fabrication de meubles et de produits connexes	7.0	7.0	6.9	6,410	6,048	5,961	920.29	862.64	858.67
3371	Household & institutional furniture & kitchen cabinet mfg - Fabr. meubles de maison, d'étab. institu. et d'armoire de cuisine	2.9	2.9	3.0	2,332	2,151	2,202	801.31	736.89	744.27
3372	Office furniture (including fixtures) manufacturing - Fabr. de meubles de bureau (y compris les articles d'ameublement)	3.4	3.5	3.0	3,474	3,299	2,849	1,013.70	954.24	945.25
3391	Medical equipment & supplies manufacturing - Fabrication de fournitures et matériel médicaux	1.6	1.7	1.5	1,202	1,218	1,048	732.63	737.10	699.92
3399	Other miscellaneous mfg - Autres activités diverses de fabrication	2.9	2.9	2.4	1,727	1,725	1,454	593.01	592.16	595.03
<b>11-33N Goods producing industries - Branche productrice de biens</b>		<b>418.4</b>	<b>417.6</b>	<b>386.1</b>	<b>454,698</b>	<b>457,868</b>	<b>415,557</b>	<b>1,086.76</b>	<b>1,096.36</b>	<b>1,076.16</b>
<b>41-45N Trade - Commerce</b>		<b>282.4</b>	<b>281.6</b>	<b>272.2</b>	<b>176,283</b>	<b>177,049</b>	<b>163,663</b>	<b>624.16</b>	<b>628.77</b>	<b>601.28</b>
41	Wholesale Trade - Commerce de gros	82.3	82.0	79.3	72,676	72,384	66,534	882.87	882.97	839.22
413	Food, beverage & tobacco whl-dist - Gros-dist de produits alimentaires, de boissons et de tabac	9.2	9.0	9.8	5,296	5,134	5,038	578.61	567.55	514.09
4131	Food whl-dist - Gros-dist de produits alimentaires	7.9	7.8	8.6	4,374	4,139	4,114	556.58	533.21	480.91
4143	Home furnishings whl-dist - Gros-dist d'accessoires de maison	0.9	0.9	0.8	706	748	615	829.52	842.65	763.04
4144	Personal goods whl-dist - Gros-dist d'articles personnels	1.5	1.6	1.4	1,034	1,009	784	674.11	649.27	571.12
4145	Pharmaceuticals, toiletries, cosmetics & sundries whl-dist - Gros-dist de prod. pharm., toilette, cosmétiques et d'autres prod.	1.6	1.7	1.6	1,449	1,520	1,429	905.96	916.65	875.32
4151	Motor vehicle whl-dist - Gros-dist de véhicules automobiles	2.9	2.9	2.7	2,439	2,377	2,059	842.32	823.65	750.32
4152	New motor vehicle parts & accessories whl-dist - Gros-dist de pièces, d'accessoires neufs pour véhicules automobiles	4.6	4.6	3.9	4,126	4,040	3,308	906.83	875.99	845.21
416	Building material & supplies whl-dist - Gros-dist de matériaux et fournitures de construction	14.7	14.3	13.4	13,319	13,037	11,428	904.83	914.57	855.66
4161	Electrical, plumbing, heating & a/c equipment & supplies whl-dist - Gros-dist matériel et fourn. élec., plomberie, chauffage, climat.	5.0	4.9	4.6	4,452	4,432	3,682	896.17	908.24	800.32
4162	Metal service centres - Gros-dist métaux et produits métalliques	2.5	2.6	2.2	2,569	2,665	2,303	1,031.52	1,038.65	1,025.76
4163	Lumber, millwork, hardware & other building supplies whl-dist - Gros-dist bois d'oeuvre, menui. préfab., quinca., fourn. construc.	7.3	6.8	6.5	6,298	5,940	5,443	867.31	872.35	836.12
417	Machinery, equipment & supplies whl-dist - Gros-dist de machines, de matériel et de fournitures	27.9	28.0	26.9	28,653	28,832	27,389	1,026.73	1,030.41	1,016.83
4172	Const., forestry, mining & indus. mach. equip. & suppl. whl-dist - Gros-dist mach., matériel, fourn. indus., const., forest., minière	14.1	14.1	14.1	15,094	15,308	15,520	1,068.42	1,083.06	1,101.91
4173	Computer & communications equipment & supplies whl-dist - Gros-dist d'ordinateurs et de matériel de communication	3.9	3.9	3.5	4,537	4,459	4,086	1,150.14	1,144.65	1,169.34

\* Earnings exclude unclassified - La rémunération exclut les non classifiées

**Table 5**  
**Estimates of Employment, Payrolls and Average Weekly Earnings**  
**for All Employees, by Industry, Canada, Provinces and Territories.**

**Tableau 5**  
**Estimations de l'emploi, de la rémunération brute et de la**  
**rémunération hebdomadaire moyenne, pour l'ensemble**  
**des salariés, par industrie, Canada, provinces et territoires.**

(Continued - suite)

		All Employees - Ensemble des salariés								
NAICS 2002	Industry	Employment (in thousands)			Total weekly payrolls, including overtime (in thousands)			Average weekly earnings (including overtime)		
SCIAN 2002	Industrie	Emploi (en milliers)			Rémunération hebdomadaire brute, incluant temps supplémentaire (en milliers)			Rémunération hebdomadaire moyenne (incluant temps supplémentaire)		
		August p 2006 Août p	July r 2006 Juillet r	August 2005 Août	August p 2006 Août p	July r 2006 Juillet r	August 2005 Août	August p 2006 Août p	July r 2006 Juillet r	August 2005 Août
<b>ALBERTA</b>										
4179	Other machinery, equipment & supplies whl-dist - Gros-dist d'autres machines, matériel et fournitures	6.4	6.6	6.0	\$5,658	\$5,778	\$4,665	\$886.24	\$880.40	\$778.00
418	Miscellaneous whl-dist - Gros-dist de produits divers	8.9	9.0	9.2	6,907	7,126	6,865	773.19	787.83	747.53
4182	Paper, paper product & disposable plastic product whl-dist - Gros-dist de papier, produits du papier et de plastique jetables	1.5	1.5	1.4	1,118	1,176	1,108	742.89	765.00	781.20
4183	Agricultural supplies whl-dist - Gros-dist de fournitures agricoles	2.5	2.5	2.8	1,979	2,052	2,033	805.68	828.42	733.95
4184	Chemical (except agricultural) & allied product whl-dist - Gros-dist de produits chimiques et analogues (sauf agricoles)	1.8	1.9	1.7	1,605	1,653	1,433	879.42	880.09	823.64
4189	Other miscellaneous whl-dist - Gros-dist d'autres produits divers	1.9	2.0	2.1	1,281	1,376	1,494	677.18	701.14	723.99
44-45	Retail trade - Commerce de détail	200.1	199.6	192.9	103,608	104,665	97,129	517.74	524.37	503.50
441	Motor vehicle & parts dealers - Marchands de véhicules automobiles et de leurs pièces	23.5	23.1	22.0	21,992	22,027	20,066	936.38	954.05	914.08
4411	Automobile dealers - Marchands d'automobiles	16.0	15.7	15.4	16,401	16,587	15,602	1,027.78	1,058.73	1,014.88
4413	Automotive parts, accessories & tire stores - Magasins de pièces, de pneus et d'accessoires pour véhicules auto.	4.6	4.5	3.9	3,238	3,074	2,614	701.55	684.64	671.94
4421	Furniture stores - Magasins de meubles	4.8	4.7	4.5	3,088	3,008	2,809	645.55	642.90	628.06
4422	Home furnishings stores - Magasins d'accessoires de maison	3.9	4.0	3.7	2,231	2,256	2,091	569.56	570.84	566.72
4441	Building material & supplies dealers - Marchands de matériaux et fournitures de construction	8.4	8.4	7.8	6,412	6,449	5,783	767.54	767.86	741.74
445	Food & beverage stores - Magasins d'alimentation	56.5	56.4	55.6	21,733	22,484	21,086	384.77	398.36	379.55
4451	Grocery stores - Épiceries	47.2	46.9	46.8	18,742	19,368	18,502	397.41	412.61	395.62
448	Clothing & clothing accessories stores - Magasins de vêtements et d'accessoires vestimentaires	19.4	19.6	18.6	7,893	7,754	7,247	405.90	396.23	390.10
4481	Clothing stores - Magasins de vêtements	15.8	15.9	14.7	6,560	6,403	5,803	415.08	402.99	395.93
4511	Sporting goods, hobby & musical instrument stores - Mag. d'articles de sport, passe-temps et instruments de musique	8.3	8.0	7.8	3,501	3,471	3,077	421.66	431.46	393.98
4512	Book, periodical & music stores - Magasins de livres, de périodiques et d'articles de musique	1.9	1.9	1.7	737	731	641	395.75	384.79	375.21
452	General merchandise stores - Mag. de fournitures de tout genre	24.9	24.8	23.9	9,800	9,870	9,658	392.90	398.22	403.42
4521	Department stores - Grands magasins	14.8	14.9	14.7	4,929	4,977	5,241	333.87	334.58	356.37
4529	Other general merchandise stores - Magasins d'autres fournitures de tout genres	10.2	9.9	9.2	4,871	4,892	4,417	478.54	493.76	478.35
4532	Office supplies, stationery & gift stores - Magasins de fournitures de bureau, de papeterie et de cadeaux	3.5	3.5	3.6	1,439	1,472	1,425	405.73	415.89	397.36
4539	Other miscellaneous stores retailers - Autres mag. de détail divers	3.9	3.8	3.5	2,121	2,117	1,920	550.45	559.81	546.47
4543	Direct selling establishments - Établissements de vente directe	3.5	3.4	2.5	3,301	3,255	2,376	956.05	953.15	946.55
<b>48-49</b>	<b>Transportation &amp; warehousing - Transport et entreposage</b>	<b>78.6</b>	<b>79.1</b>	<b>77.9</b>	<b>60,674</b>	<b>60,993</b>	<b>60,699</b>	<b>771.81</b>	<b>771.39</b>	<b>779.57</b>
484	Truck transportation - Transport par camion	28.5	28.6	29.0	21,212	21,477	22,311	744.45	750.69	769.90
4841	General freight trucking - Transport par camion de marchandises diverses	13.0	13.0	13.5	10,160	9,896	9,731	779.73	761.74	720.34
4842	Specialized freight trucking - Transport par camion de marchandises spéciales	15.5	15.6	15.5	11,053	11,580	12,580	714.73	741.49	813.17
485	Transit & ground passenger transportation - Transport en commun et transport terrestre de voyageurs	13.3	13.8	13.0	8,244	8,568	8,003	620.26	619.15	615.27
4851	Urban transit systems - Services urbains de transport en commun	6.3	6.3	6.1	4,522	4,424	4,363	718.75	700.07	719.74
4854	School & employee bus transportation - Transport scolaire et transport d'employés par autobus	4.4	5.0	4.4	2,100	2,458	2,069	473.65	493.60	470.88
4881	Support activities for air transportation - Activités de soutien au transport aérien	2.8	2.8	2.8	2,570	2,545	2,467	917.26	924.50	883.70
4884	Support activities for road transportation - Activités de soutien au transport routier	2.3	2.2	2.0	1,638	1,574	1,355	724.10	715.20	667.41
4885	Freight transportation arrangement - Intermédiaires en transport de marchandises	2.5	2.4	2.4	2,245	2,095	2,041	891.41	870.88	843.58
4921	Couriers - Messageries	6.3	6.5	6.3	3,975	4,213	4,090	630.38	650.23	646.34
<b>51</b>	<b>Information &amp; cultural industries - Industrie de l'information et industrie culturelle</b>	<b>34.5</b>	<b>34.5</b>	<b>30.3</b>	<b>27,839</b>	<b>27,772</b>	<b>24,560</b>	<b>807.75</b>	<b>805.62</b>	<b>810.31</b>
511	Publishing industries (except Internet) - Édition (sauf par Internet)	7.5	7.5	7.6	6,343	6,403	6,103	846.79	851.42	799.90
5111	Newspaper, periodical, book & directory publishers - Éditeurs de journaux, périodiques, livres et répertoires	6.0	6.0	6.4	4,666	4,705	4,817	777.46	784.32	749.55
5112	Software publishers - Éditeurs de logiciels	1.5	1.5	1.2	1,677	1,697	1,286	1,126.32	1,116.10	1,068.92
5151	Radio & television broadcasting - Radiodiffusion et télédiffusion	4.1	4.0	3.3	3,435	3,316	2,819	847.52	820.55	844.91
5171	Wired telecommunications carriers - Télécommunications par fil	2.8	2.9	3.2	3,330	3,303	3,691	1,178.56	1,142.32	1,149.37

\* Earnings exclude unclassified - La rémunération exclut les non classifiées

**Table 5**  
**Estimates of Employment, Payrolls and Average Weekly Earnings**  
**for All Employees, by Industry, Canada, Provinces and Territories.**

**Tableau 5**  
**Estimations de l'emploi, de la rémunération brute et de la**  
**rémunération hebdomadaire moyenne, pour l'ensemble**  
**des salariés, par industrie, Canada, provinces et territoires.**

(Continued - suite)

		All Employees - Ensemble des salariés								
NAICS 2002	Industry	Employment (in thousands)			Total weekly payrolls, including overtime (in thousands)			Average weekly earnings (including overtime)		
SCIAN 2002	Industrie	Emploi (en milliers)			Rémunération hebdomadaire brute, incluant temps supplémentaire (en milliers)			Rémunération hebdomadaire moyenne (incluant temps supplémentaire)		
		August p 2006 Août p	July r 2006 Juillet r	August 2005 Août	August p 2006 Août p	July r 2006 Juillet r	August 2005 Août	August p 2006 Août p	July r 2006 Juillet r	August 2005 Août
<b>ALBERTA</b>										
5172	Wireless telecommunications carriers (except satellite) - Télécom. sans fil (sauf par satellite)	5.5	5.5	3.0	\$3,489	\$3,563	\$2,332	\$629.97	\$643.79	\$789.08
5174	Satellite telecommunications - Télécommunications par satellite	0.4	0.4	..	376	375	..	952.32	936.32	..
5182	Data processing, hosting & related serv. - Traitement de données, hébergement de données et services connexes	1.4	1.3	1.2	1,032	1,018	1,004	753.66	756.11	822.34
<b>52</b>	<b>Finance &amp; insurance - Finance et assurances</b>	<b>46.7</b>	<b>46.6</b>	<b>45.0</b>	<b>44,748</b>	<b>45,533</b>	<b>42,128</b>	<b>958.76</b>	<b>976.48</b>	<b>936.65</b>
522	Credit intermediation & related activities - Intermédiation financière et activités connexes	23.9	23.7	23.5	20,632	20,673	20,607	864.16	870.58	877.06
5221	Depository credit intermediation - Intermédiation financière par le biais de dépôts	18.9	18.7	18.5	16,317	16,389	16,393	863.65	874.18	886.47
523	Securities, commodity contracts & other fin. invest. & rel. activ. - Valeurs mobilières, contrats march., activ. invest. fin. connexes	6.4	6.5	6.3	7,882	8,071	7,593	1,236.65	1,242.24	1,206.64
5231	Securities & commodity contracts intermediation & brokerage - Interméd., courtage de valeurs mobil. et contrats de marchandises	2.7	2.7	2.4	3,814	3,878	3,746	1,415.32	1,459.36	1,536.16
5239	Other financial investment activities - Autres activités d'investissement financier	3.5	3.7	3.7	3,849	3,967	3,648	1,099.32	1,085.76	992.10
524	Insurance carriers & related activities - Sociétés d'assurance et activités connexes	15.8	15.7	14.8	15,539	16,035	13,549	982.75	1,018.23	913.73
5241	Insurance carriers - Sociétés d'assurance	7.6	7.5	6.9	8,166	8,286	6,857	1,073.88	1,105.89	990.01
5242	Agencies, brokerages & other insurance related activities - Agences et courtiers d'assur. et autres activités liées à l'assur.	8.2	8.3	7.9	7,372	7,749	6,692	898.32	938.66	846.87
<b>53</b>	<b>Real estate &amp; rental &amp; leasing - Services immobiliers et services de location et de location à bail</b>	<b>34.9</b>	<b>35.9</b>	<b>32.7</b>	<b>23,881</b>	<b>24,872</b>	<b>20,924</b>	<b>683.39</b>	<b>692.11</b>	<b>640.49</b>
531	Real estate - Services immobiliers	19.2	19.9	18.5	11,620	11,922	9,702	605.34	598.72	524.24
5311	Lessors of real estate - Bailleurs de biens immobiliers	9.1	9.0	8.7	5,003	4,855	4,307	550.64	539.70	495.63
5312	Offices of real estate agents & brokers - Bureau d'agents et de courtiers immobiliers	3.2	3.2	2.8	2,520	2,451	1,916	778.41	776.10	694.03
5313	Activities related to real estate - Activités liées à l'immobilier	6.9	7.8	7.1	4,096	4,617	3,478	596.14	594.95	493.03
532	Rental & leasing services - Services de location et location à bail	15.2	15.5	13.5	11,770	12,456	10,628	773.20	803.75	789.68
5321	Automotive equipment rental & leasing - Location et location à bail de matériel automobile	3.0	3.1	2.6	1,891	2,066	1,742	630.80	666.33	674.25
5322	Consumer goods rental - Location de biens de consommation	3.7	3.7	4.0	1,546	1,478	1,732	415.64	400.46	432.79
5324	Commercial & industrial machinery & equipment rental & leasing - Location, loc. à bail de machines, matériel d'usage comm., indus.	8.3	8.5	6.7	8,174	8,755	7,032	989.05	1,034.45	1,051.78
<b>54</b>	<b>Professional, scientific &amp; technical services - Services professionnels, scientifiques et techniques</b>	<b>96.2</b>	<b>96.6</b>	<b>94.3</b>	<b>94,002</b>	<b>94,504</b>	<b>89,191</b>	<b>977.55</b>	<b>978.04</b>	<b>945.45</b>
5413	Architectural, engineering & related services - Architecture, génie et services connexes	34.7	34.7	34.4	38,057	37,634	35,200	1,095.65	1,084.18	1,022.77
5415	Computer systems design & related services - Conception de systèmes informatiques et services connexes	14.3	14.5	13.8	16,846	17,040	16,356	1,177.62	1,174.63	1,188.52
<b>55</b>	<b>Management of companies &amp; enterprises - Gestion de sociétés et d'entreprises</b>	<b>18.5</b>	<b>18.5</b>	<b>15.3</b>	<b>17,069</b>	<b>17,070</b>	<b>13,709</b>	<b>920.63</b>	<b>921.45</b>	<b>898.68</b>
<b>56</b>	<b>Admin. &amp; support, waste managemt. &amp; remediation services - Services admin., soutien, gestion des déchets, assainissem.</b>	<b>71.7</b>	<b>71.6</b>	<b>67.6</b>	<b>50,606</b>	<b>50,647</b>	<b>44,132</b>	<b>706.25</b>	<b>707.26</b>	<b>653.10</b>
561	Admin. & support services - Services administratifs et de soutien	67.5	67.5	63.8	46,884	46,827	40,655	694.51	693.37	637.19
5613	Employment services - Services d'emploi	19.2	18.3	17.6	12,342	11,926	10,703	642.91	650.76	608.58
5617	Services to buildings & dwellings - Services relatifs aux bâtiments et aux logements	17.5	18.0	16.3	10,648	11,141	9,333	608.90	619.15	572.59
5621	Waste collection - Collecte des déchets	1.2	1.1	1.1	866	841	866	719.26	749.96	810.83
5622	Waste treatment & disposal - Traitement, élimination des déchets	1.9	1.9	1.6	1,935	1,986	1,643	995.19	1,034.98	1,037.71
5629	Remediation & other waste management services - Services d'assainissement, autres services de gestion des déchets	1.0	1.0	1.1	921	993	969	921.36	959.93	865.61
<b>61</b>	<b>Educational services - Services d'enseignement</b>	<b>77.4</b>	<b>81.7</b>	<b>79.0</b>	<b>64,104</b>	<b>68,186</b>	<b>65,437</b>	<b>828.26</b>	<b>834.97</b>	<b>828.45</b>
611N	Education special - Éducation spéciale	75.7	80.0	77.6	63,216	67,309	64,683	834.98	841.54	833.44
6111	Elementary & secondary schools - Écoles primaires, secondaires	42.0	45.5	43.9	33,934	37,091	37,768	808.41	815.59	859.62

\* Earnings exclude unclassified - La rémunération exclut les non classifiées

**Table 5**  
**Estimates of Employment, Payrolls and Average Weekly Earnings**  
**for All Employees, by Industry, Canada, Provinces and Territories.**

**Tableau 5**  
**Estimations de l'emploi, de la rémunération brute et de la**  
**rémunération hebdomadaire moyenne, pour l'ensemble**  
**des salariés, par industrie, Canada, provinces et territoires.**

(Continued - suite)

		All Employees - Ensemble des salariés								
NAICS 2002	Industry	Employment (in thousands)			Total weekly payrolls, including overtime (in thousands)			Average weekly earnings (including overtime)		
SCIAN 2002	Industrie	Emploi (en milliers)			Rémunération hebdomadaire brute, incluant temps supplémentaire (en milliers)			Rémunération hebdomadaire moyenne (incluant temps supplémentaire)		
		August p 2006 Août p	July r 2006 Juillet r	August 2005 Août	August p 2006 Août p	July r 2006 Juillet r	August 2005 Août	August p 2006 Août p	July r 2006 Juillet r	August 2005 Août
<b>ALBERTA</b>										
<b>62</b>	<b>Health care &amp; social assistance - Soins de santé et assistance sociale</b>	134.0	134.7	126.8	\$93,718	\$93,266	\$84,411	\$699.52	\$692.33	\$665.51
621	Ambulatory health care services - Services de soins ambulatoires	40.6	40.5	39.4	29,760	29,973	27,972	733.12	739.85	710.42
6211	Offices of physicians - Cabinets de médecins	12.3	12.3	12.1	9,433	9,694	9,158	764.67	785.09	755.15
6212	Offices of dentists - Cabinets de dentistes	10.1	10.1	10.0	8,532	8,413	7,909	848.84	835.00	794.09
6213	Offices of other health practitioners - Cabinets d'autres praticiens	5.9	5.9	5.8	3,499	3,657	3,405	596.12	615.59	583.20
622	Hospitals - Hôpitaux	54.3	54.9	50.3	43,525	42,504	37,927	802.26	774.18	754.54
6221	General medical & surgical hospitals - Hôpitaux généraux et hôpitaux de soins chirurgicaux	47.3	47.9	42.6	37,154	36,517	32,145	786.04	762.44	754.88
623	Nursing & residential care facilities - Étab. de soins infirmiers et de soins pour bénéficiaires internes	19.3	19.2	17.5	9,924	9,997	8,726	513.97	520.58	498.78
6231	Nursing care facilities - Établissements de soins infirmiers	11.6	11.4	10.0	5,914	5,775	4,740	508.23	508.07	473.96
6239	Other residential care facilities - Autres établissements de soins pour bénéficiaires internes	3.2	3.2	3.0	1,690	1,744	1,739	520.26	540.68	572.49
624	Social assistance - Assistance sociale	19.8	20.1	19.7	10,510	10,792	9,787	530.27	537.06	496.71
6241	Individual & family services - Services individuels et familiaux	7.0	7.0	7.0	3,708	3,783	3,433	529.44	537.09	488.15
6243	Vocational rehabilitation services - Services de réadaptation professionnelle	4.5	4.6	4.6	2,941	3,046	2,429	646.71	657.46	528.84
6244	Child day-care services - Services de garderie	7.4	7.5	7.2	3,353	3,407	3,467	456.06	455.48	480.01
<b>71</b>	<b>Arts, entertainment &amp; recreation - Arts, spectacles et loisirs</b>	35.0	35.2	33.3	13,082	13,068	11,361	373.84	371.23	341.49
711	Performing arts, spectator sports & related industries - Arts d'interprétation, sport-spectacles et activités connexes	6.1	6.0	6.0	3,321	3,347	3,238	543.53	562.59	542.29
7111	Performing arts companies - Compagnies d'arts d'interprétation	1.4	1.3	1.4	941	957	978	694.50	709.76	690.80
7112	Spectator sports - Sports-spectacles	1.3	1.5	1.4	802	926	850	629.78	631.41	628.13
7113	Promoters (presenters) of perform. arts, sports & similar events - Promoteurs (diffuseurs) d'événements artist., sportifs et simil.	3.1	2.7	2.8	1,444	1,314	1,250	465.06	478.20	449.64
713	Amusement, gambling & recreation industries - Divertissement, loisirs et jeux de hasard et loteries	26.6	26.9	25.0	8,672	8,668	7,146	326.49	321.81	285.79
7132	Gambling industries - Jeux de hasard et loteries	4.5	5.2	4.1	1,697	2,071	1,521	380.98	396.48	367.28
7139	Other amusement & recreation industries - Autres services de divertissement et de loisirs	20.7	20.3	19.6	6,629	6,248	5,311	320.31	308.04	271.68
<b>72</b>	<b>Accommodation &amp; food services - Hébergement et services de restauration</b>	113.9	114.6	112.7	39,922	40,850	40,035	350.64	356.60	355.36
721	Accommodation services - Services d'hébergement	27.1	27.0	27.8	12,313	12,103	11,134	453.57	447.72	401.01
7211	Traveller accommodation - Hébergement des voyageurs	23.2	22.9	23.5	9,921	9,643	8,415	428.25	421.30	357.75
722	Food services & drinking places - Services de restauration et débits de boissons	86.7	87.5	84.9	27,609	28,747	28,901	318.41	328.46	340.43
7221	Full-service restaurants - Restaurants à service complet	47.6	47.7	45.8	14,870	15,307	15,707	312.26	321.13	342.83
7222	Limited-service eating places - Établissements de restauration à service restreint	30.4	30.9	30.3	9,684	10,151	9,533	318.38	328.57	314.34
<b>81</b>	<b>Other services (except public administration) - Autres services (sauf les administrations publiques)</b>	66.8	67.5	64.4	39,944	40,056	37,074	597.99	593.52	575.29
811	Repair & maintenance - Réparation et entretien	28.8	29.1	26.9	20,219	19,871	17,788	702.11	681.73	661.00
8111	Automotive repair & maintenance - Réparation et entretien de véhicules automobiles	14.2	14.2	13.7	9,297	9,045	8,319	656.96	635.48	608.18
8113	Comm. & ind. mach. & equip. (exc. auto. & electro.) repair & maint. - Répar. et entretien mach., mat. comm., ind. (sauf auto., électro.)	10.6	10.8	9.8	8,337	8,200	7,275	786.05	762.05	744.54
812	Personal & laundry services - Services personnels et services de blanchissage	17.2	17.7	16.7	7,759	7,954	7,503	451.19	449.27	450.05
8121	Personal care services - Services de soins personnels	10.8	11.4	10.7	4,221	4,321	4,144	390.47	379.82	387.05
8123	Dry cleaning & laundry services - Services de nettoyage à sec et de blanchissage	4.1	4.0	3.6	2,534	2,531	2,237	621.85	636.60	618.67
813	Grant-making, civic, & professional & similar organizations - Fondations, groupes de citoyens, organisations prof., similaires	20.8	20.6	20.9	11,966	12,231	11,783	575.21	592.70	564.83
8133	Social advocacy organizations - Organismes d'action sociale	3.2	3.1	2.8	2,134	2,144	1,877	673.78	687.69	662.94
8134	Civic & social organizations - Organisations civiques et amicales	8.7	8.8	9.1	4,215	4,392	4,347	483.76	500.34	477.45
8139	Business, professional, labour & other membership organizations - Asso. gens d'affaires, org. prof., syndic. et autres asso. pers.	7.5	7.3	7.5	4,767	4,835	4,681	637.64	658.58	625.50

\* Earnings exclude unclassified - La rémunération exclut les non classifiées

**Table 5**  
**Estimates of Employment, Payrolls and Average Weekly Earnings**  
**for All Employees, by Industry, Canada, Provinces and Territories.**

**Tableau 5**  
**Estimations de l'emploi, de la rémunération brute et de la**  
**rémunération hebdomadaire moyenne, pour l'ensemble**  
**des salariés, par industrie, Canada, provinces et territoires.**

(Continued - suite)

		All Employees - Ensemble des salariés								
NAICS 2002	Industry	Employment (in thousands)			Total weekly payrolls, including overtime (in thousands)			Average weekly earnings (including overtime)		
SCIAN 2002	Industrie	Emploi (en milliers)			Rémunération hebdomadaire brute, incluant temps supplémentaire (en milliers)			Rémunération hebdomadaire moyenne (incluant temps supplémentaire)		
		August p 2006 Août p	July r 2006 Juillet r	August 2005 Août	August p 2006 Août p	July r 2006 Juillet r	August 2005 Août	August p 2006 Août p	July r 2006 Juillet r	August 2005 Août
<b>ALBERTA</b>										
<b>91</b>	<b>Public administration - Administrations publiques</b>	78.8	80.9	74.6	\$68,180	\$67,741	\$61,605	\$865.24	\$837.59	\$825.91
911	Federal government public administration - Administration publique fédérale	18.4	20.2	17.4	21,722	21,484	18,260	1,177.44	1,065.38	1,048.71
912	Provincial & territorial public administration - Administrations publiques provinciales et territoriales	25.7	25.9	25.1	23,011	22,992	21,164	894.59	888.88	842.53
913	Local, municipal & regional public administration - Administrations publiques locales, municipales et régionales	28.9	29.1	27.3	18,948	19,085	18,732	655.40	656.71	687.05
<b>41-91N</b>	<b>Service producing industries - Branche productrice de services</b>	1,169.3	1,178.9	1,126.0	814,054	821,608	758,929	696.19	696.90	674.03
<b>00-91N</b>	<b>Industrial aggregate (including unclassified) - Ensemble des industries y compris les entreprises non classifiées *</b>	1,617.2	1,626.4	1,533.9	1,268,752	1,279,476	1,174,486	799.11	801.39	776.72
<b>BRITISH COLUMBIA - COLOMBIE-BRITANNIQUE</b>										
<b>11</b>	<b>Forestry, logging &amp; support - Foresterie, exploitation et soutien</b>	26.6	27.1	27.5	27,539	28,431	27,311	1,035.09	1,050.05	991.99
113	Forestry & logging - Foresterie et exploitation forestière	12.9	13.0	13.8	12,472	12,677	13,547	964.20	975.70	982.38
1132	Forest nurseries & gathering of forest products - Pépinières forestières et récolte de produits forestiers	0.3	0.4	..	242	285	..	727.00	714.65	..
1133	Logging - Exploitation forestière	12.4	12.4	13.4	12,123	12,273	13,317	978.06	992.34	992.20
1153	Support activities for forestry - Activités de soutien à la foresterie	13.7	14.1	13.7	15,067	15,754	13,763	1,102.17	1,118.64	1,001.64
<b>21</b>	<b>Mining &amp; oil &amp; gas extraction - Extraction minière et extraction de pétrole et de gaz</b>	13.8	13.6	12.9	18,531	18,468	16,973	1,338.21	1,353.56	1,316.82
211	Oil & gas extraction - Extraction de pétrole et de gaz	1.0	1.0	1.6	1,513	1,493	2,501	1,456.45	1,498.97	1,539.19
212	Mining (except oil & gas) - Extraction minière (sauf l'extraction de pétrole et de gaz)	6.8	6.9	6.4	8,950	8,967	8,187	1,307.10	1,298.43	1,276.96
213	Support activities for mining & oil & gas extraction - Activités de soutien à l'extraction minière, du pétrole et du gaz	6.0	5.7	4.9	8,068	8,008	6,285	1,353.34	1,394.64	1,295.02
<b>22</b>	<b>Utilities - Services publics</b>	9.7	9.9	9.3	11,604	11,758	10,622	1,193.75	1,185.80	1,142.71
2211	Electric power generation, transmission & distribution - Production, transport et distribution d'électricité	5.8	6.0	..	7,887	8,047	..	1,353.49	1,342.27	..
<b>23</b>	<b>Construction - Construction</b>	106.7	105.1	101.8	91,416	90,384	87,947	856.81	860.26	864.15
236	Construction of buildings - Construction de bâtiments	27.5	27.1	27.7	24,232	24,108	25,765	879.82	888.88	929.85
2361	Residential building construction - Construction résidentielle	16.6	16.4	16.6	13,679	13,759	14,161	822.72	838.35	852.34
2362	Non-residential bldg. construction - Construction non résidentielle	10.9	10.7	11.1	10,552	10,349	11,604	966.82	966.32	1,045.92
237	Heavy & civil engineering construction - Travaux de génie civil	16.7	16.3	17.3	16,481	15,677	16,507	988.51	964.46	956.87
2371	Utility system construc. - Construc. d'installations de serv. publics	3.3	3.2	4.5	3,061	2,903	4,182	925.32	900.46	933.57
2372	Land subdivision - Lotissement de terrains	3.6	3.6	3.2	2,814	2,813	2,374	775.07	775.31	740.15
2373	Highway, street & bridge construction - Construction de routes, de rues et de ponts	7.3	7.2	7.9	7,461	7,218	7,617	1,023.82	995.79	968.06
2379	Other heavy & civil engineering construction - Autres travaux de génie civil	2.4	2.2	1.7	3,145	2,744	2,334	1,285.65	1,273.24	1,376.42
238	Specialty trade contractors - Entrepreneurs spécialisés	62.5	61.7	56.8	50,703	50,599	45,675	811.52	820.22	803.95
2381	Foundation, structure, & bldg. exterior contractors - Entrepreneurs en travaux de fondations, structure, extérieur de bâtiment	14.7	14.9	14.9	11,555	11,563	10,805	786.82	775.32	727.42
2382	Building equipment contractors - Entrepreneurs en installations d'équipements techniques	23.6	23.3	21.4	19,814	19,892	18,559	839.90	855.35	865.34
2383	Building finishing contractors - Entrepreneurs en travaux de finition de bâtiments	12.2	12.0	10.6	8,935	9,083	7,112	735.22	755.32	673.83
2389	Other spec. trade contractors - Autres entrepreneurs spécialisés	12.0	11.5	10.0	10,398	10,062	9,198	863.01	875.29	923.83
<b>31-33</b>	<b>Manufacturing - Fabrication</b>	181.4	180.3	176.3	159,777	158,542	154,913	880.82	879.51	878.74
	Non-durable goods - Biens non durables	75.3	73.1	72.6	58,882	56,259	57,143	781.75	769.85	786.94

\* Earnings exclude unclassified - La rémunération exclut les non classifiées

**Table 5**  
**Estimates of Employment, Payrolls and Average Weekly Earnings**  
**for All Employees, by Industry, Canada, Provinces and Territories.**

**Tableau 5**  
**Estimations de l'emploi, de la rémunération brute et de la**  
**rémunération hebdomadaire moyenne, pour l'ensemble**  
**des salariés, par industrie, Canada, provinces et territoires.**

(Continued - suite)

		All Employees - Ensemble des salariés								
NAICS 2002	Industry	Employment (in thousands)			Total weekly payrolls, including overtime (in thousands)			Average weekly earnings (including overtime)		
SCIAN 2002	Industrie	Emploi (en milliers)			Rémunération hebdomadaire brute, incluant temps supplémentaire (en milliers)			Rémunération hebdomadaire moyenne (incluant temps supplémentaire)		
		August p 2006 Août p	July r 2006 Juillet r	August 2005 Août	August p 2006 Août p	July r 2006 Juillet r	August 2005 Août	August p 2006 Août p	July r 2006 Juillet r	August 2005 Août
<b>BRITISH COLUMBIA - COLOMBIE-BRITANNIQUE</b>										
	Durable goods - Biens durables	106.1	107.2	103.7	\$100,895	\$102,283	\$97,770	\$951.17	\$954.27	\$943.04
311	Food manufacturing - Fabrication d'aliments	29.6	28.0	28.9	19,409	18,061	18,918	655.18	646.00	655.19
3116	Meat product manufacturing - Fabrication de produits de viande	5.7	5.1	5.2	4,233	3,816	3,861	742.11	742.53	742.98
3117	Seafood product preparation & packaging - Préparation et conditionnement de poissons et fruits de mer	7.4	6.6	8.8	3,932	3,412	4,895	533.95	518.04	558.21
3118	Bakeries & tortilla manufacturing - Boulangeries et fabr. de tortillas	4.2	4.1	4.1	2,794	2,593	2,586	659.47	632.36	627.53
3152	Cut & sew clothing mfg - Fabrication de vêtements coupés-cousus	4.1	4.0	3.8	2,879	2,651	2,721	695.35	665.50	711.82
321	Wood product manufacturing - Fabrication de produits en bois	32.2	32.6	33.4	31,260	31,578	32,647	971.39	970.14	978.06
3211	Sawmills & wood preservation - Scieries et préservation du bois	18.8	19.1	19.3	18,968	19,144	19,293	1,010.51	1,002.77	999.10
3212	Veneer, plywood & engineered wood product mfg - Fabr. de placages, contreplaqués et produits en bois reconstitué	6.3	6.3	6.6	6,441	6,447	6,582	1,027.19	1,022.58	998.31
3219	Other wood product mfg - Fabrication d'autres produits en bois	7.1	7.2	7.5	5,851	5,987	6,771	819.54	836.87	905.84
322	Paper manufacturing - Fabrication du papier	12.7	12.8	11.8	12,903	12,460	12,208	1,012.11	972.32	1,035.05
3221	Pulp, paper & paperboard mills - Usines de pâte à papier, de papier et de carton	10.7	10.8	9.7	10,918	10,714	10,081	1,020.33	994.92	1,042.30
3222	Converted paper product manufacturing - Fabrication de produits en papier transformé	2.0	2.0	2.1	1,984	1,745	2,128	969.13	853.32	1,002.01
3251	Basic chemical mfg - Fabrication de produits chimiques de base	0.8	0.7	1.1	989	999	1,437	1,225.72	1,337.42	1,347.08
3254	Pharmaceutical & medicine manufacturing - Fabrication de produits pharmaceutiques et de médicaments	1.4	1.5	1.3	1,508	1,335	1,132	1,054.77	912.87	869.70
3256	Soap, cleaning compound & toilet preparation manufacturing - Fabrication de savons, de détachants et de produits de toilette	1.0	1.0	0.9	723	617	634	760.10	635.68	706.85
3259	Other chemical product mfg - Fabr. d'autres produits chimiques	0.7	0.7	0.6	519	501	446	781.09	740.73	808.33
3272	Glass & glass product mfg - Fabr. de verre et de produits en verre	2.3	2.1	2.6	1,565	1,338	1,802	669.35	648.34	686.02
3273	Cement & concrete prod. mfg - Fabr. de ciment et prod. en béton	3.4	3.6	3.7	2,920	3,081	3,216	854.57	851.19	868.59
332	Fabricated metal product mfg - Fabrication de produits métalliques	16.2	16.4	15.0	15,450	15,282	14,634	951.98	929.60	972.66
3323	Architectural & structural metals manufacturing - Fabr. produits architecture et éléments de charpentes métalliques	6.7	7.0	6.0	6,263	6,315	5,937	938.48	905.13	988.89
3327	Machine shops, turned product, screw, nut & bolt manufacturing - Ateliers usinage, fabr. produits tournés, vis, écrous et boulons	3.1	3.0	3.0	3,142	2,992	3,099	1,016.45	986.33	1,041.49
3329	Other fabricated metal prod. mfg - Fabr. d'autres prod. métalliques	1.1	1.1	1.1	1,169	1,158	1,115	1,058.18	1,041.11	989.78
333	Machinery manufacturing - Fabrication de machines	10.0	10.2	10.1	10,059	10,650	9,856	1,002.32	1,041.74	977.33
3332	Industrial machinery mfg - Fabrication de machines industrielles	2.1	2.2	2.3	2,133	2,382	2,393	1,005.93	1,072.38	1,063.65
3334	Ventilation, heating, a/c & commercial refrigeration equip. mfg - Fabr. d'appareils de vent., chauff., clima., réfrig. commerciale	1.7	1.8	1.6	1,386	1,474	1,244	815.71	839.23	800.97
3339	Other general-purpose machinery manufacturing - Fabrication d'autres machines d'usage général	2.6	2.6	2.8	2,610	2,696	2,797	995.70	1,042.70	1,001.28
3341	Computer & peripheral equipment manufacturing - Fabrication de matériel informatique et périphérique	1.1	1.0	1.1	850	952	1,150	800.86	906.98	1,019.41
3344	Semiconductor & other electronic component manufacturing - Fabr. de semi-conducteurs et d'autres composants électroniques	2.0	2.1	2.2	1,999	2,049	2,218	997.30	991.46	995.85
3345	Navigational, measuring, medical & control instruments mfg - Fabr. d'instruments de navigation, mesure, commande, médicaux	2.4	2.6	2.1	3,011	3,031	2,334	1,256.37	1,188.28	1,121.85
3359	Other electrical equipment & component manufacturing - Fabr. d'autres types de matériel et de composants électriques	1.8	1.8	1.5	1,800	1,816	1,530	992.99	1,023.39	1,001.18
336	Transportation equipment mfg - Fabr. de matériel de transport	8.5	8.6	7.6	7,896	8,032	6,992	927.94	930.39	921.15
3362	Motor vehicle body & trailer manufacturing - Fabrication de carrosseries et de remorques de véhicules automobiles	2.5	2.6	2.3	2,074	2,105	1,798	837.74	808.22	780.01
3364	Aerospace product & parts manufacturing - Fabrication de produits aérospatiaux et de leurs pièces	1.6	1.6	1.4	1,762	1,773	1,509	1,123.80	1,138.20	1,050.24
3366	Ship & boat building - Construction de navires et d'embarcations	2.7	2.7	2.5	2,599	2,656	2,509	960.41	966.06	1,006.06
3371	Household & institutional furniture & kitchen cabinet mfg - Fabr. meubles de maison, d'étab. institu. et d'armoire de cuisine	6.1	6.2	5.6	4,904	5,100	4,846	810.66	825.27	863.29
3372	Office furniture (including fixtures) manufacturing - Fabr. de meubles de bureau (y compris les articles d'ameublement)	1.0	1.1	1.0	1,020	1,055	1,006	1,004.46	999.67	1,040.28
3391	Medical equipment & supplies manufacturing - Fabrication de fournitures et matériel médicaux	2.7	2.8	2.7	2,136	2,255	1,897	777.16	810.26	715.78
3399	Other miscellaneous mfg - Autres activités diverses de fabrication	4.7	4.6	4.6	3,330	3,408	3,345	708.80	736.12	734.73
<b>11-33N Goods producing industries - Branche productrice de biens</b>		<b>338.3</b>	<b>336.0</b>	<b>327.8</b>	<b>308,866</b>	<b>307,583</b>	<b>297,767</b>	<b>913.10</b>	<b>915.52</b>	<b>908.44</b>
<b>41-45N Trade - Commerce</b>		<b>341.1</b>	<b>340.6</b>	<b>327.2</b>	<b>204,952</b>	<b>206,274</b>	<b>191,585</b>	<b>600.87</b>	<b>605.62</b>	<b>585.45</b>
41	Wholesale Trade - Commerce de gros	95.1	94.6	91.4	81,729	81,333	76,607	859.64	859.53	838.56
413	Food, beverage & tobacco whl-dist - Gros-dist de produits alimentaires, de boissons et de tabac	15.3	15.1	14.6	11,443	11,148	10,592	746.85	739.24	725.19

\* Earnings exclude unclassified - La rémunération exclut les non classifiées

**Table 5**  
**Estimates of Employment, Payrolls and Average Weekly Earnings**  
**for All Employees, by Industry, Canada, Provinces and Territories.**

**Tableau 5**  
**Estimations de l'emploi, de la rémunération brute et de la**  
**rémunération hebdomadaire moyenne, pour l'ensemble**  
**des salariés, par industrie, Canada, provinces et territoires.**

(Continued - suite)

		All Employees - Ensemble des salariés								
NAICS 2002	Industry	Employment (in thousands)			Total weekly payrolls, including overtime (in thousands)			Average weekly earnings (including overtime)		
SCIAN 2002	Industrie	Emploi (en milliers)			Rémunération hebdomadaire brute, incluant temps supplémentaire (en milliers)			Rémunération hebdomadaire moyenne (incluant temps supplémentaire)		
		August p 2006 Août p	July r 2006 Juillet r	August 2005 Août	August p 2006 Août p	July r 2006 Juillet r	August 2005 Août	August p 2006 Août p	July r 2006 Juillet r	August 2005 Août
<b>BRITISH COLUMBIA - COLOMBIE-BRITANNIQUE</b>										
4131	Food whl-dist - Gros-dist de produits alimentaires	14.1	13.9	13.6	\$10,600	\$10,277	\$9,868	\$749.83	\$738.65	\$724.28
414	Personal & household goods whl-dist - Gros-dist d'articles personnels et ménagers	11.8	11.8	11.6	8,606	8,534	7,697	730.00	725.17	665.74
4141	Textiles, clothing & footwear whl-dist - Gros-dist de textiles, de vêtements et de chaussures	2.3	2.2	2.0	1,840	1,718	1,377	803.97	792.81	683.83
4143	Home furnishings whl-dist - Gros-dist d'accessoires de maison	2.1	2.1	2.1	1,636	1,613	1,533	771.37	754.47	731.97
4144	Personal goods whl-dist - Gros-dist d'articles personnels	3.3	3.3	3.5	2,077	2,122	2,096	632.16	644.91	591.87
4145	Pharmaceuticals, toiletries, cosmetics & sundries whl-dist - Gros-dist de prod. pharm., toilette, cosmétiques et d'autres prod.	2.7	2.8	2.8	1,964	1,997	1,900	733.02	722.63	682.06
415	Motor vehicle & parts whl-dist - Gros-dist de véhicules automobiles et de leurs pièces	8.6	8.6	8.4	6,682	6,638	6,683	777.98	774.02	791.04
4151	Motor vehicle whl-dist - Gros-dist de véhicules automobiles	2.5	2.4	2.4	2,349	2,340	2,380	952.35	978.32	1,011.34
4152	New motor vehicle parts & accessories whl-dist - Gros-dist de pièces, d'accessoires neufs pour véhicules automobiles	5.7	5.7	5.7	4,015	3,997	4,008	709.18	697.28	707.92
416	Building material & supplies whl-dist - Gros-dist de matériaux et fournitures de construction	17.2	16.8	16.0	15,129	14,819	14,015	881.70	879.80	874.45
4161	Electrical, plumbing, heating & a/c equipment & supplies whl-dist - Gros-dist matériel et fourn. élec., plomberie, chauffage, climat.	5.3	5.3	4.8	4,424	4,338	3,935	837.06	825.55	814.37
4162	Metal service centres - Gros-dist métaux et produits métalliques	2.3	2.3	2.1	2,381	2,365	2,221	1,018.60	1,025.32	1,045.74
4163	Lumber, millwork, hardware & other building supplies whl-dist - Gros-dist bois d'oeuvre, menui. préfab., quinc., fourn. construc.	9.5	9.3	9.1	8,324	8,116	7,860	872.89	874.34	866.34
417	Machinery, equipment & supplies whl-dist - Gros-dist de machines, de matériel et de fournitures	22.9	22.8	21.9	25,231	25,181	23,720	1,099.74	1,106.08	1,081.83
4172	Const., forestry, mining & indus. mach. equip. & suppl. whl-dist - Gros-dist mach., matériel, fourn. indus., const., forest., minière	10.5	10.2	9.4	11,637	11,493	10,734	1,108.80	1,121.52	1,136.15
4173	Computer & communications equipment & supplies whl-dist - Gros-dist d'ordinateurs et de matériel de communication	4.8	4.8	4.8	5,561	5,438	5,237	1,161.71	1,143.08	1,080.73
4179	Other machinery, equipment & supplies whl-dist - Gros-dist d'autres machines, matériel et fournitures	6.8	6.9	6.7	7,295	7,531	6,975	1,065.32	1,083.77	1,039.39
418	Miscellaneous whl-dist - Gros-dist de produits divers	11.4	11.2	11.1	8,597	8,422	7,908	751.59	749.66	712.25
4181	Recyclable material whl-dist - Gros-dist de matières recyclables	2.2	2.2	2.2	1,671	1,670	1,587	747.04	761.74	707.93
4182	Paper, paper product & disposable plastic product whl-dist - Gros-dist de papier, produits du papier et de plastique jetables	2.0	2.1	1.8	1,691	1,653	1,492	833.05	798.96	825.26
4183	Agricultural supplies whl-dist - Gros-dist de fournitures agricoles	1.2	1.2	1.1	978	998	778	815.32	830.16	694.31
4184	Chemical (except agricultural) & allied product whl-dist - Gros-dist de produits chimiques et analogues (sauf agricoles)	1.2	1.2	1.1	1,077	1,072	983	897.81	917.76	926.20
4189	Other miscellaneous whl-dist - Gros-dist d'autres produits divers	4.8	4.6	4.9	3,180	3,029	3,069	666.30	658.07	629.83
419	Wholesale agents & brokers - Agents, courtiers commerce de gros	5.2	5.4	5.2	4,245	4,566	4,301	811.97	844.56	823.71
44-45	Retail trade - Commerce de détail	246.0	246.0	235.9	123,223	124,941	114,979	500.87	507.94	487.42
441	Motor vehicle & parts dealers - Marchands de véhicules automobiles et de leurs pièces	22.6	22.5	21.2	20,388	20,378	18,928	903.96	904.79	894.73
4411	Automobile dealers - Marchands d'automobiles	15.8	15.7	14.9	16,729	16,758	15,762	1,060.85	1,070.29	1,054.75
4412	Other motor vehicle dealers - Marchands d'autres véhicules auto.	3.2	3.3	2.9	1,698	1,755	1,476	528.55	529.75	510.01
4413	Automotive parts, accessories & tire stores - Magasins de pièces, de pneus et d'accessoires pour véhicules auto.	3.6	3.6	3.3	1,962	1,864	1,689	549.03	524.96	509.39
4421	Furniture stores - Magasins de meubles	5.2	5.1	4.9	3,231	3,213	3,066	619.60	633.83	624.22
4422	Home furnishings stores - Magasins d'accessoires de maison	4.3	4.1	3.8	2,295	2,285	2,193	538.75	563.94	572.88
4441	Building material & supplies dealers - Marchands de matériaux et fournitures de construction	11.7	11.8	11.0	8,994	9,429	8,985	767.42	797.44	813.79
4442	Lawn & garden equipment & supplies stores - Mag. matériel et fourn. pour jardinage et l'entretien des pelouses	2.6	2.6	2.1	1,327	1,449	1,163	512.70	554.66	546.98
445	Food & beverage stores - Magasins d'alimentation	79.8	79.7	76.1	32,492	32,895	27,993	407.30	412.53	367.97
4451	Grocery stores - Épiceries	64.5	64.5	62.5	25,168	25,524	22,087	390.09	396.00	353.47
4452	Specialty food stores - Magasins d'alimentation spécialisés	9.1	9.2	8.5	3,811	3,837	3,063	416.91	416.28	361.57
446	Health & personal care stores - Magasins de produits de santé et de soins personnels	19.2	19.0	18.6	11,114	11,251	10,802	579.92	591.00	581.50
447	Gasoline stations - Stations-service	11.9	12.4	12.4	4,426	4,823	4,477	371.86	387.96	361.10
448	Clothing & clothing accessories stores - Magasins de vêtements et d'accessoires vestimentaires	24.6	24.6	23.4	9,873	9,816	9,144	401.01	398.70	390.22
4481	Clothing stores - Magasins de vêtements	19.1	19.1	18.2	6,948	6,890	6,540	363.07	360.89	358.47
4482	Shoe stores - Magasins de chaussures	2.6	2.6	2.4	1,634	1,553	1,314	616.70	607.05	553.07
4483	Jewellery, luggage & leather goods stores - Bijouteries et magasins de bagages et de maroquinerie	2.8	3.0	2.8	1,291	1,373	1,290	455.64	462.38	458.56
451	Sporting goods, hobby, book & music stores - Magasins d'articles de sport, passe-temps, musique et livres	12.1	12.0	11.6	5,935	5,941	5,344	490.17	494.11	462.33

\* Earnings exclude unclassified - La rémunération exclut les non classifiées

**Table 5**  
**Estimates of Employment, Payrolls and Average Weekly Earnings**  
**for All Employees, by Industry, Canada, Provinces and Territories.**

**Tableau 5**  
**Estimations de l'emploi, de la rémunération brute et de la**  
**rémunération hebdomadaire moyenne, pour l'ensemble**  
**des salariés, par industrie, Canada, provinces et territoires.**

(Continued - suite)

		All Employees - Ensemble des salariés								
NAICS 2002	Industry	Employment (in thousands)			Total weekly payrolls, including overtime (in thousands)			Average weekly earnings (including overtime)		
SCIAN 2002	Industrie	Emploi (en milliers)			Rémunération hebdomadaire brute, incluant temps supplémentaire (en milliers)			Rémunération hebdomadaire moyenne (incluant temps supplémentaire)		
		August p 2006 Août p	July r 2006 Juillet r	August 2005 Août	August p 2006 Août p	July r 2006 Juillet r	August 2005 Août	August p 2006 Août p	July r 2006 Juillet r	August 2005 Août
<b>BRITISH COLUMBIA - COLOMBIE-BRITANNIQUE</b>										
4511	Sporting goods, hobby & musical instrument stores - Mag. d'articles de sport, passe-temps et instruments de musique	9.6	9.5	9.1	\$4,546	\$4,594	\$4,120	\$475.67	\$485.83	\$452.09
4512	Book, periodical & music stores - Magasins de livres, de périodiques et d'articles de musique	2.6	2.6	2.4	1,389	1,346	1,224	544.49	524.63	500.49
452	General merchandise stores - Mag. de fournitures de tout genre	25.0	25.3	24.7	9,141	9,301	9,009	365.54	368.10	365.45
4521	Department stores - Grands magasins	14.2	14.4	14.4	4,717	4,765	4,951	332.09	332.03	342.78
4529	Other general merchandise stores - Magasins d'autres fournitures de tout genres	10.8	10.9	10.2	4,424	4,537	4,058	409.51	415.52	397.54
453	Miscellaneous store retailers - Magasins de détail divers	13.4	13.2	12.5	5,833	5,848	5,553	436.29	444.43	445.48
4531	Florists - Fleuristes	1.1	1.1	1.1	529	573	557	489.13	520.27	495.51
4532	Office supplies, stationery & gift stores - Magasins de fournitures de bureau, de papeterie et de cadeaux	5.7	5.5	5.3	2,435	2,443	2,389	423.75	444.72	453.56
4533	Used merchandise stores - Magasins de marchandises d'occasion	2.2	2.3	2.1	911	846	774	410.31	372.80	362.35
4539	Other miscellaneous stores retailers - Autres mag. de détail divers	4.3	4.3	3.9	1,958	1,987	1,833	453.07	462.44	465.47
4541	Electronic shopping & mail-order houses - Entreprises de télémarketing et de vente par correspondance	0.9	0.9	1.3	511	515	739	583.77	594.41	568.49
4542	Vending machine operators - Exploitants de distribu. automatiques	0.5	0.5	0.5	270	266	275	557.35	547.40	558.65
4543	Direct selling establishments - Établissements de vente directe	2.5	2.5	2.3	2,134	2,081	1,975	847.68	830.92	854.26
<b>48-49 Transportation &amp; warehousing - Transport et entreposage</b>		<b>90.8</b>	<b>90.3</b>	<b>87.3</b>	<b>78,405</b>	<b>77,185</b>	<b>74,839</b>	<b>863.81</b>	<b>855.18</b>	<b>857.70</b>
481	Air transportation - Transport aérien	14.4	13.8	13.5	14,333	13,572	13,034	996.78	986.56	963.68
4811	Scheduled air transportation - Transport aérien régulier	10.1	9.7	9.7	9,045	8,627	8,608	899.04	890.83	884.71
4812	Non-scheduled air transport. - Transport aérien non-régulier	4.3	4.1	3.8	5,288	4,946	4,425	1,224.49	1,214.16	1,166.15
482	Rail transportation - Transport ferroviaire	5.5	5.5	5.5	5,928	5,670	5,136	1,083.54	1,036.17	941.94
4831	Deep sea, coastal & Great Lakes water transportation - Transport hauturier, côtier et sur les Grands Lacs	5.6	5.7	6.1	7,318	7,267	7,747	1,299.82	1,283.25	1,277.17
484	Truck transportation - Transport par camion	19.6	19.4	19.1	16,058	15,797	16,028	820.93	813.63	840.26
4841	General freight trucking - Transport par camion de marchandises diverses	9.0	8.9	8.3	7,464	7,499	6,912	830.62	846.04	835.06
4842	Specialized freight trucking - Transport par camion de marchandises spéciales	10.6	10.6	10.8	8,595	8,298	9,116	812.69	786.41	844.25
485	Transit & ground passenger transportation - Transport en commun et transport terrestre de voyageurs	10.7	10.9	10.4	7,227	7,513	6,925	672.83	686.22	668.77
4851	Urban transit systems - Services urbains de transport en commun	3.4	3.4	3.3	3,013	2,977	2,794	876.88	871.03	855.51
4853	Taxi & limousine service - Services de taxi et de limousine	3.9	4.1	4.1	2,267	2,440	2,433	575.11	597.51	594.62
4854	School & employee bus transportation - Transport scolaire et transport d'employés par autobus	1.0	1.1	1.0	420	460	398	412.37	408.78	412.20
4855	Charter bus industry - Services d'autobus nolisés	1.3	1.3	1.2	960	1,040	772	735.25	809.77	666.84
488	Support activities for transport. - Activités de soutien au transport	14.2	14.0	13.8	13,010	12,463	11,935	918.25	890.92	865.43
4881	Support activities for air transportation - Activités de soutien au transport aérien	3.1	2.9	3.2	3,384	3,121	3,193	1,091.08	1,069.03	1,004.18
4883	Support activities for water transportation - Activités de soutien au transport par eau	1.7	1.7	1.7	1,732	1,532	1,645	992.46	920.11	983.92
4884	Support activities for road transportation - Activités de soutien au transport routier	4.7	4.7	4.7	2,903	2,936	2,798	624.22	628.30	599.53
4885	Freight transportation arrangement - Intermédiaires en transport de marchandises	3.8	3.8	3.5	3,854	3,730	3,511	1,021.16	980.56	991.84
4921	Couriers - Messageries	3.7	3.8	3.6	2,289	2,358	2,281	622.89	624.64	626.61
4922	Locals messengers & local delivery - Services locaux de messagers et de livraison	0.7	0.7	0.8	557	564	671	838.93	840.83	851.57
493	Warehousing & storage - Entreposage	7.2	7.2	5.4	4,953	5,084	4,222	692.35	708.35	776.20
<b>51 Information &amp; cultural industries - Industrie de l'information et industrie culturelle</b>		<b>44.5</b>	<b>44.8</b>	<b>35.6</b>	<b>43,610</b>	<b>43,291</b>	<b>30,372</b>	<b>979.40</b>	<b>966.20</b>	<b>852.98</b>
511	Publishing industries (except Internet) - Édition (sauf par Internet)	14.7	14.8	14.8	14,274	14,398	13,036	970.46	970.33	879.12
5111	Newspaper, periodical, book & directory publishers - Éditeurs de journaux, périodiques, livres et répertoires	7.4	7.4	7.8	6,025	5,930	6,050	817.34	804.75	779.55
5112	Software publishers - Éditeurs de logiciels	7.3	7.5	7.1	8,248	8,469	6,986	1,124.32	1,133.66	988.44
5151	Radio & television broadcasting - Radiodiffusion et télédiffusion	3.4	3.5	..	3,224	3,415	..	962.12	963.91	..
5172	Wireless telecommunications carriers (except satellite) - Télécom. sans fil (sauf par satellite)	1.8	1.8	1.9	1,640	1,624	1,622	892.17	882.32	856.17
5173	Telecom. resellers - Revendeurs de serv. de télécommunications	1.4	1.4	..	1,284	1,251	..	924.36	902.63	..
5175	Cable & other program distribution - Câblodistribution et autres activités de distribution d'émissions de télévision	2.0	2.0	1.7	1,948	1,866	1,599	965.12	932.21	921.34

\* Earnings exclude unclassified - La rémunération exclut les non classifiées



**Table 5**  
**Estimates of Employment, Payrolls and Average Weekly Earnings**  
**for All Employees, by Industry, Canada, Provinces and Territories.**

**Tableau 5**  
**Estimations de l'emploi, de la rémunération brute et de la**  
**rémunération hebdomadaire moyenne, pour l'ensemble**  
**des salariés, par industrie, Canada, provinces et territoires.**

(Continued - suite)

		All Employees - Ensemble des salariés								
NAICS 2002	Industry	Employment (in thousands)			Total weekly payrolls, including overtime (in thousands)			Average weekly earnings (including overtime)		
SCIAN 2002	Industrie	Emploi (en milliers)			Rémunération hebdomadaire brute, incluant temps supplémentaire (en milliers)			Rémunération hebdomadaire moyenne (incluant temps supplémentaire)		
		August p 2006 Août p	July r 2006 Juillet r	August 2005 Août	August p 2006 Août p	July r 2006 Juillet r	August 2005 Août	August p 2006 Août p	July r 2006 Juillet r	August 2005 Août
<b>BRITISH COLUMBIA - COLOMBIE-BRITANNIQUE</b>										
5182	Data processing, hosting & related serv. - Traitement de données, hébergement de données et services connexes	2.2	2.2	1.5	\$1,965	\$1,824	\$1,109	\$874.55	\$811.40	\$742.20
<b>52</b>	<b>Finance &amp; insurance - Finance et assurances</b>	<b>63.3</b>	<b>63.6</b>	<b>63.8</b>	<b>58,587</b>	<b>59,619</b>	<b>60,479</b>	<b>926.07</b>	<b>938.06</b>	<b>948.53</b>
522	Credit intermediation & related activities - Intermédiation financière et activités connexes	33.2	33.3	32.6	29,082	29,396	30,180	877.18	882.67	926.41
5221	Depository credit intermediation - Intermédiation financière par le biais de dépôts	28.1	28.1	28.2	25,133	25,329	27,193	894.12	900.42	965.46
523	Securities, commodity contracts & other fin. invest. & rel. activ. - Valeurs mobilières, contrats march., activ. invest. fin. connexes	10.1	9.9	10.6	12,315	12,341	13,190	1,214.44	1,248.02	1,245.06
5231	Securities & commodity contracts intermediation & brokerage - Interméd., courtage de valeurs mobil. et contrats de marchandises	4.4	4.6	4.9	5,076	5,435	5,981	1,141.59	1,186.33	1,216.68
5239	Other financial investment activities - Autres activités d'investissement financier	5.5	5.1	5.4	7,087	6,730	6,982	1,285.32	1,317.14	1,291.76
524	Insurance carriers & related activities - Sociétés d'assurance et activités connexes	19.6	20.0	20.3	16,793	17,521	16,838	858.20	877.70	830.12
5241	Insurance carriers - Sociétés d'assurance	10.1	10.1	10.1	9,610	9,705	8,839	951.32	961.99	873.37
5242	Agencies, brokerages & other insurance related activities - Agences et courtiers d'assur. et autres activités liées à l'assur.	9.5	9.9	10.2	7,183	7,815	7,999	758.82	791.56	787.04
<b>53</b>	<b>Real estate &amp; rental &amp; leasing - Services immobiliers et services de location et de location à bail</b>	<b>36.6</b>	<b>36.8</b>	<b>35.2</b>	<b>25,438</b>	<b>25,670</b>	<b>23,191</b>	<b>695.47</b>	<b>696.63</b>	<b>659.25</b>
531	Real estate - Services immobiliers	23.5	23.7	22.8	16,103	16,526	14,780	686.53	696.49	649.61
5311	Lessors of real estate - Bailleurs de biens immobiliers	11.8	11.6	12.1	6,590	6,425	6,410	560.61	552.96	528.61
5312	Offices of real estate agents & brokers - Bureau d'agents et de courtiers immobiliers	4.6	4.6	3.7	4,375	4,611	3,777	959.97	994.05	1,025.77
5313	Activities related to real estate - Activités liées à l'immobilier	7.1	7.5	6.9	5,138	5,489	4,593	719.27	734.97	661.45
532	Rental & leasing services - Services de location et location à bail	12.0	12.0	11.3	8,597	8,377	7,650	713.63	699.90	676.66
5321	Automotive equipment rental & leasing - Location et location à bail de matériel automobile	3.3	3.4	3.1	2,494	2,399	2,144	756.07	716.12	696.97
5322	Consumer goods rental - Location de biens de consommation	4.9	4.9	5.0	2,591	2,491	2,545	526.13	511.69	510.27
5324	Commercial & industrial machinery & equipment rental & leasing - Location, loc. à bail de machines, matériel d'usage comm., indus.	3.5	3.4	2.9	3,225	3,193	2,708	931.01	943.16	930.29
<b>54</b>	<b>Professional, scientific &amp; technical services - Services professionnels, scientifiques et techniques</b>	<b>86.9</b>	<b>88.1</b>	<b>85.7</b>	<b>81,713</b>	<b>83,702</b>	<b>81,327</b>	<b>940.33</b>	<b>950.49</b>	<b>949.18</b>
5411	Legal services - Services juridiques	11.6	11.6	11.0	9,773	9,836	9,573	846.21	850.97	868.35
5412	Accounting, tax preparation, bookkeeping & payroll services - Serv. comptabilité, prép. déclar. revenus, tenue de livres, paye	10.5	10.8	10.9	8,164	8,287	8,307	775.78	764.00	760.36
5413	Architectural, engineering & related services - Architecture, génie et services connexes	19.0	19.2	18.6	19,301	19,847	19,241	1,014.65	1,035.02	1,032.80
5415	Computer systems design & related services - Conception de systèmes informatiques et services connexes	15.3	15.4	15.7	18,756	19,212	19,511	1,225.77	1,245.76	1,241.91
5416	Management, scientific & technical consulting services - Services de conseils en gestion et de conseils scientif. et tech.	11.9	12.1	11.6	11,324	11,671	11,131	950.22	961.81	961.08
<b>55</b>	<b>Management of companies &amp; enterprises - Gestion de sociétés et d'entreprises</b>	<b>12.9</b>	<b>13.3</b>	<b>11.1</b>	<b>12,638</b>	<b>13,646</b>	<b>10,524</b>	<b>977.94</b>	<b>1,027.61</b>	<b>950.69</b>
<b>56</b>	<b>Admin. &amp; support, waste managemt. &amp; remediation services - Services admin., soutien, gestion des déchets, assainissem.</b>	<b>84.0</b>	<b>83.5</b>	<b>78.6</b>	<b>49,927</b>	<b>51,526</b>	<b>47,204</b>	<b>594.28</b>	<b>617.40</b>	<b>600.69</b>
561	Admin. & support services - Services administratifs et de soutien	78.9	78.4	73.8	44,837	46,277	42,363	568.12	590.00	573.64
5613	Employment services - Services d'emploi	12.8	12.5	10.8	7,606	7,958	6,075	595.46	638.59	564.86
5615	Travel arrangement & reservation services - Services de préparation de voyages et de réservation	8.1	8.0	8.3	5,498	5,629	5,366	680.94	701.58	643.80
5616	Investigation & security services - Services d'enquêtes et sécurité	14.5	14.2	14.1	5,863	6,216	5,960	403.00	437.53	422.21
5617	Services to buildings & dwellings - Services relatifs aux bâtiments et aux logements	22.2	22.3	20.4	11,082	11,238	10,892	498.21	505.03	535.23
562	Waste management & remediation services - Services de gestion des déchets et d'assainissement	5.1	5.0	4.7	5,091	5,249	4,841	999.55	1,045.35	1,022.65
5621	Waste collection - Collecte des déchets	1.2	1.2	1.0	1,137	1,145	942	932.77	971.80	910.07
5622	Waste treatment & disposal - Traitement, élimination des déchets	2.6	2.5	2.6	2,566	2,712	2,722	996.67	1,067.04	1,060.15

\* Earnings exclude unclassified - La rémunération exclut les non classifiées

**Table 5**  
**Estimates of Employment, Payrolls and Average Weekly Earnings**  
**for All Employees, by Industry, Canada, Provinces and Territories.**

**Tableau 5**  
**Estimations de l'emploi, de la rémunération brute et de la**  
**rémunération hebdomadaire moyenne, pour l'ensemble**  
**des salariés, par industrie, Canada, provinces et territoires.**

(Continued - suite)

		All Employees - Ensemble des salariés								
NAICS 2002	Industry	Employment (in thousands)			Total weekly payrolls, including overtime (in thousands)			Average weekly earnings (including overtime)		
SCIAN 2002	Industrie	Emploi (en milliers)			Rémunération hebdomadaire brute, incluant temps supplémentaire (en milliers)			Rémunération hebdomadaire moyenne (incluant temps supplémentaire)		
		August p 2006 Août p	July r 2006 Juillet r	August 2005 Août	August p 2006 Août p	July r 2006 Juillet r	August 2005 Août	August p 2006 Août p	July r 2006 Juillet r	August 2005 Août
<b>BRITISH COLUMBIA - COLOMBIE-BRITANNIQUE</b>										
5629	Remediation & other waste management services - Services d'assainissement, autres services de gestion des déchets	1.3	1.3	1.1	\$1,388	\$1,392	\$1,177	\$1,067.86	\$1,069.59	\$1,040.56
<b>61</b>	<b>Educational services - Services d'enseignement</b>	<b>101.5</b>	<b>106.5</b>	<b>105.3</b>	<b>82,442</b>	<b>88,008</b>	<b>89,229</b>	<b>812.35</b>	<b>826.19</b>	<b>847.63</b>
611N	Education special - Éducation spéciale	93.4	98.2	98.0	79,024	84,498	86,108	845.87	860.72	879.02
6111	Elementary & secondary schools - Écoles primaires, secondaires	40.9	43.0	45.3	36,761	39,050	44,412	899.30	908.24	979.57
6112	Community colleges & C.E.G.E.P.s - Collèges communautaires et cégeps	20.9	22.8	20.8	18,323	20,266	18,479	877.51	888.07	889.05
6113	Universities - Universités	28.0	28.5	28.5	21,289	22,456	20,822	760.80	787.83	729.83
<b>62</b>	<b>Health care &amp; social assistance - Soins de santé et assistance sociale</b>	<b>195.0</b>	<b>195.4</b>	<b>191.1</b>	<b>137,485</b>	<b>139,857</b>	<b>131,735</b>	<b>704.93</b>	<b>715.87</b>	<b>689.43</b>
621	Ambulatory health care services - Services de soins ambulatoires	58.7	58.7	58.9	39,544	39,977	38,786	673.46	680.65	658.05
6211	Offices of physicians - Cabinets de médecins	16.0	16.1	16.0	10,621	10,729	9,988	665.15	665.01	625.64
6212	Offices of dentists - Cabinets de dentistes	11.6	11.6	11.6	8,249	8,147	7,399	709.33	702.18	637.10
6214	Out-patient care centres - Centres de soins ambulatoires	13.5	13.5	13.9	8,933	9,152	9,788	660.51	676.22	702.40
622	Hospitals - Hôpitaux	61.4	60.8	60.6	51,075	50,942	47,081	832.07	837.46	777.39
6221	General medical & surgical hospitals - Hôpitaux généraux et hôpitaux de soins chirurgicaux	51.0	50.6	49.7	40,933	40,932	37,091	803.33	809.66	746.21
623	Nursing & residential care facilities - Étab. de soins infirmiers et de soins pour bénéficiaires internes	38.7	39.6	38.9	25,675	27,107	27,045	663.65	685.26	695.57
6231	Nursing care facilities - Établissements de soins infirmiers	16.9	17.0	17.4	11,310	11,600	12,339	668.97	681.38	709.02
6232	Res. devel. handicap, mental health & substance abuse facilities - Étab. rés. pour handicaps, de troubles mentaux, alcool., toxico.	14.4	14.8	14.0	9,937	10,713	10,456	689.47	726.29	745.18
6239	Other residential care facilities - Autres établissements de soins pour bénéficiaires internes	3.8	4.0	4.0	2,115	2,379	2,251	559.12	591.63	558.10
624	Social assistance - Assistance sociale	36.2	36.2	32.7	21,190	21,831	18,824	584.67	602.30	575.75
6241	Individual & family services - Services individuels et familiaux	21.5	21.4	18.5	11,980	12,212	10,023	557.38	571.66	541.67
6243	Vocational rehabilitation services - Services de réadaptation professionnelle	5.9	5.7	5.9	3,757	3,865	3,571	635.77	682.24	606.43
6244	Child day-care services - Services de garderie	7.7	8.0	7.1	4,177	4,386	4,184	544.62	549.62	587.87
<b>71</b>	<b>Arts, entertainment &amp; recreation - Arts, spectacles et loisirs</b>	<b>36.3</b>	<b>36.3</b>	<b>35.2</b>	<b>15,515</b>	<b>15,945</b>	<b>14,875</b>	<b>427.44</b>	<b>439.86</b>	<b>422.81</b>
711	Performing arts, spectator sports & related industries - Arts d'interprétation, sport-spectacles et activités connexes	5.4	5.1	5.4	3,726	3,731	3,948	683.76	738.29	729.24
7111	Performing arts companies - Compagnies d'arts d'interprétation	1.0	1.1	1.3	526	594	644	504.81	516.68	484.17
7112	Spectator sports - Sports-spectacles	1.7	1.6	1.7	1,661	1,804	1,840	998.78	1,110.92	1,112.41
7113	Promoters (presenters) of perform. arts, sports & similar events - Promoteurs (diffuseurs) d'événements artist., sportifs et simil.	1.5	1.2	1.4	965	744	909	629.58	631.68	661.41
7115	Independent artists, writers & performers - Artistes, auteurs et interprètes indépendants	1.0	0.9	0.8	462	468	424	466.38	536.76	508.62
712	Heritage institutions - Établissements du patrimoine	3.9	3.9	3.3	1,819	1,899	1,457	468.39	491.53	442.76
713	Amusement, gambling & recreation industries - Divertissement, loisirs et jeux de hasard et loteries	27.0	27.3	26.5	9,971	10,316	9,471	369.76	377.39	357.68
7132	Gambling industries - Jeux de hasard et loteries	7.8	7.6	7.0	3,427	3,452	3,010	436.81	455.46	430.44
7139	Other amusement & recreation industries - Autres services de divertissement et de loisirs	18.3	18.9	18.7	6,195	6,484	6,056	338.60	343.01	323.57
<b>72</b>	<b>Accommodation &amp; food services - Hébergement et services de restauration</b>	<b>160.7</b>	<b>158.8</b>	<b>154.8</b>	<b>52,873</b>	<b>53,017</b>	<b>52,866</b>	<b>329.00</b>	<b>333.79</b>	<b>341.61</b>
721	Accommodation services - Services d'hébergement	36.0	34.9	32.4	16,932	16,472	14,472	470.52	472.52	447.32
7211	Traveller accommodation - Hébergement des voyageurs	29.5	29.3	27.8	13,705	13,599	12,575	464.10	463.90	452.34
722	Food services & drinking places - Services de restauration et débits de boissons	124.7	124.0	122.4	35,941	36,544	38,394	288.16	294.78	313.67
7221	Full-service restaurants - Restaurants à service complet	70.0	69.4	68.2	18,973	19,274	20,492	270.92	277.64	300.46
7222	Limited-service eating places - Établissements de restauration à service restreint	35.5	35.4	35.1	10,447	10,608	10,818	294.04	299.35	308.53
<b>81</b>	<b>Other services (except public administration) - Autres services (sauf les administrations publiques)</b>	<b>72.1</b>	<b>72.6</b>	<b>68.0</b>	<b>41,335</b>	<b>42,612</b>	<b>40,173</b>	<b>573.00</b>	<b>587.00</b>	<b>590.38</b>
811	Repair & maintenance - Réparation et entretien	22.8	23.3	20.8	15,750	16,328	14,731	689.85	699.47	708.96

\* Earnings exclude unclassified - La rémunération exclut les non classifiées

**Table 5**  
**Estimates of Employment, Payrolls and Average Weekly Earnings**  
**for All Employees, by Industry, Canada, Provinces and Territories.**

**Tableau 5**  
**Estimations de l'emploi, de la rémunération brute et de la**  
**rémunération hebdomadaire moyenne, pour l'ensemble**  
**des salariés, par industrie, Canada, provinces et territoires.**

(Continued - suite)

		All Employees - Ensemble des salariés								
NAICS 2002	Industry	Employment (in thousands)			Total weekly payrolls, including overtime (in thousands)			Average weekly earnings (including overtime)		
SCIAN 2002	Industrie	Emploi (en milliers)			Rémunération hebdomadaire brute, incluant temps supplémentaire (en milliers)			Rémunération hebdomadaire moyenne (incluant temps supplémentaire)		
		August p 2006 Août p	July r 2006 Juillet r	August 2005 Août	August p 2006 Août p	July r 2006 Juillet r	August 2005 Août	August p 2006 Août p	July r 2006 Juillet r	August 2005 Août
<b>BRITISH COLUMBIA - COLOMBIE-BRITANNIQUE</b>										
8111	Automotive repair & maintenance - Réparation et entretien de véhicules automobiles	14.0	14.3	14.2	\$9,288	\$9,612	\$9,916	\$662.45	\$672.81	\$699.82
8113	Comm. & ind. mach. & equip. (exc. auto. & electro.) repair & mtnt. - Répar. et entretien mach., mat. comm., ind. (sauf auto., électro.)	3.9	4.1	3.8	3,026	3,155	2,972	777.68	763.95	787.46
812	Personal & laundry services - Services personnels et services de blanchissage	19.4	19.6	19.1	7,708	7,899	8,139	396.34	403.69	426.29
8121	Personal care services - Services de soins personnels	12.1	12.0	11.6	4,593	4,640	4,839	380.43	385.43	418.33
8122	Funeral services - Services funéraires	1.3	1.3	1.3	753	816	814	572.54	608.28	620.57
8123	Dry cleaning & laundry services - Services de nettoyage à sec et de blanchissage	3.9	4.0	4.1	1,513	1,601	1,650	387.59	400.34	399.01
8129	Other personal services - Autres services personnels	2.2	2.2	2.1	849	843	837	393.83	384.89	402.32
813	Grant-making, civic, & professional & similar organizations - Fondations, groupes de citoyens, organisations prof., similaires	29.9	29.7	28.2	17,877	18,386	17,302	598.71	619.39	614.12
8133	Social advocacy organizations - Organismes d'action sociale	2.4	2.3	2.2	1,227	1,302	1,252	522.35	560.14	568.25
8134	Civic & social organizations - Organisations civiques et amicales	13.6	13.6	12.8	6,219	6,497	5,848	456.62	478.88	456.35
8139	Business, professional, labour & other membership organizations - Asso. gens d'affaires, org. prof., syndic. et autres asso. pers.	11.6	11.5	10.9	9,203	9,271	8,905	796.47	809.70	816.84
<b>91</b>	<b>Public administration - Administrations publiques</b>	<b>86.7</b>	<b>89.6</b>	<b>85.6</b>	<b>80,952</b>	<b>81,984</b>	<b>77,206</b>	<b>933.35</b>	<b>915.44</b>	<b>902.31</b>
911	Federal government public administration - Administration publique fédérale	30.0	32.5	28.3	36,945	36,861	32,146	1,229.86	1,133.23	1,135.08
912	Provincial & territorial public administration - Administrations publiques provinciales et territoriales	19.4	19.5	18.8	16,355	15,893	15,988	842.79	816.52	848.64
913	Local, municipal & regional public administration - Administrations publiques locales, municipales et régionales	28.7	28.7	28.9	22,350	23,910	23,181	778.29	834.15	800.79
<b>41-91N</b>	<b>Service producing industries - Branche productrice de services</b>	<b>1,412.5</b>	<b>1,420.0</b>	<b>1,364.3</b>	<b>965,873</b>	<b>982,335</b>	<b>925,606</b>	<b>683.83</b>	<b>691.79</b>	<b>678.46</b>
<b>00-91N</b>	<b>Industrial aggregate (including unclassified) - Ensemble des industries y compris les entreprises non classifiées *</b>	<b>1,779.6</b>	<b>1,785.4</b>	<b>1,714.5</b>	<b>1,274,739</b>	<b>1,289,918</b>	<b>1,223,372</b>	<b>728.12</b>	<b>734.60</b>	<b>723.01</b>
<b>YUKON</b>										
<b>23</b>	<b>Construction - Construction</b>	<b>1.0</b>	<b>1.0</b>	<b>1.1</b>	<b>1,044</b>	<b>1,026</b>	<b>1,034</b>	<b>1,018.42</b>	<b>1,000.96</b>	<b>958.74</b>
236	Construction of buildings - Construction de bâtiments	0.3	0.3	0.3	342	335	259	1,005.20	984.42	928.74
2361	Residential building construction - Construction résidentielle	0.2	0.2	0.2	242	241	185	1,034.17	1,013.52	956.37
	Durable goods - Biens durables	0.1	0.1	..	102	100	..	752.38	713.59	..
<b>11-33N</b>	<b>Goods producing industries - Branche productrice de biens</b>	<b>2.3</b>	<b>2.3</b>	<b>1.9</b>	<b>2,592</b>	<b>2,605</b>	<b>2,042</b>	<b>1,110.00</b>	<b>1,114.47</b>	<b>1,050.83</b>
<b>41-45N</b>	<b>Trade - Commerce</b>	<b>2.0</b>	<b>2.1</b>	<b>2.3</b>	<b>1,167</b>	<b>1,213</b>	<b>1,401</b>	<b>586.88</b>	<b>590.18</b>	<b>599.18</b>
417	Machinery, equipment & supplies whl-dist - Gros-dist de machines, de matériel et de fournitures	0.1	0.1	0.1	104	112	81	1,044.04	1,153.64	1,444.66
44-45	Retail trade - Commerce de détail	1.7	1.7	2.0	879	911	1,058	529.48	528.19	533.38
441	Motor vehicle & parts dealers - Marchands de véhicules automobiles et de leurs pièces	0.2	0.2	0.2	205	200	194	932.37	896.53	929.67
445	Food & beverage stores - Magasins d'alimentation	0.3	0.4	0.5	160	170	206	458.59	476.90	379.92
<b>48-49</b>	<b>Transportation &amp; warehousing - Transport et entreposage</b>	<b>1.1</b>	<b>1.1</b>	<b>1.0</b>	<b>1,004</b>	<b>1,001</b>	<b>956</b>	<b>944.48</b>	<b>921.53</b>	<b>953.35</b>
484	Truck transportation - Transport par camion	0.2	0.2	0.3	231	251	276	1,054.85	1,078.38	1,082.57
4841	General freight trucking - Transport par camion de marchandises diverses	0.1	0.1	0.1	61	82	106	664.31	680.89	708.03
531	Real estate - Services immobiliers	0.1	0.1	0.2	94	83	154	833.18	716.90	845.69
561	Admin. & support services - Services administratifs et de soutien	0.3	0.3	0.2	181	167	136	640.91	607.04	610.54
<b>61</b>	<b>Educational services - Services d'enseignement</b>	<b>0.6</b>	<b>0.9</b>	<b>0.8</b>	<b>586</b>	<b>894</b>	<b>788</b>	<b>971.68</b>	<b>1,003.45</b>	<b>999.31</b>
<b>62</b>	<b>Health care &amp; social assistance - Soins de santé et assistance sociale</b>	<b>0.9</b>	<b>1.0</b>	<b>0.9</b>	<b>794</b>	<b>854</b>	<b>751</b>	<b>853.07</b>	<b>878.88</b>	<b>811.98</b>

\* Earnings exclude unclassified - La rémunération exclut les non classifiées

**Table 5**  
**Estimates of Employment, Payrolls and Average Weekly Earnings**  
**for All Employees, by Industry, Canada, Provinces and Territories.**

**Tableau 5**  
**Estimations de l'emploi, de la rémunération brute et de la**  
**rémunération hebdomadaire moyenne, pour l'ensemble**  
**des salariés, par industrie, Canada, provinces et territoires.**

(Continued - suite)

		All Employees - Ensemble des salariés								
NAICS 2002	Industry	Employment (in thousands)			Total weekly payrolls, including overtime (in thousands)			Average weekly earnings (including overtime)		
SCIAN 2002	Industrie	Emploi (en milliers)			Rémunération hebdomadaire brute, incluant temps supplémentaire (en milliers)			Rémunération hebdomadaire moyenne (incluant temps supplémentaire)		
		August p 2006 Août p	July r 2006 Juillet r	August 2005 Août	August p 2006 Août p	July r 2006 Juillet r	August 2005 Août	August p 2006 Août p	July r 2006 Juillet r	August 2005 Août
<b>YUKON</b>										
<b>72</b>	<b>Accommodation &amp; food services - Hébergement et services de restauration</b>	2.4	2.4	2.2	\$1,167	\$1,190	\$1,160	\$493.54	\$499.07	\$521.27
721	Accommodation services - Services d'hébergement	1.9	1.9	1.8	936	953	909	496.42	497.28	514.03
722	Food services & drinking places - Services de restauration et débits de boissons	0.5	0.5	0.5	232	237	251	482.25	506.39	549.31
7221	Full-service restaurants - Restaurants à service complet	0.2	0.2	0.2	69	73	88	456.27	474.17	535.52
7222	Limited-service eating places - Établissements de restauration à service restreint	0.3	0.3	0.3	145	146	148	521.02	559.75	586.84
811	Repair & maintenance - Réparation et entretien	0.1	0.1	0.2	100	104	127	680.87	727.45	787.67
812	Personal & laundry services - Services personnels et services de blanchissage	0.1	0.1	0.1	38	40	46	529.07	560.08	563.89
8133	Social advocacy organizations - Organismes d'action sociale	0.1	0.1	0.1	73	75	51	625.46	643.88	646.19
8134	Civic & social organizations - Organisations civiques et amicales	0.1	0.1	0.1	52	50	39	441.93	448.07	379.88
<b>91</b>	<b>Public administration - Administrations publiques</b>	5.6	5.6	5.5	5,410	5,498	5,319	966.21	985.05	971.32
911	Federal government public administration - Administration publique fédérale	0.6	0.6	0.6	636	618	621	1,084.53	1,029.99	1,051.73
912	Provincial & territorial public administration - Administrations publiques provinciales et territoriales	3.4	3.3	3.3	3,307	3,487	3,398	977.91	1,042.42	1,031.10
<b>41-91N</b>	<b>Service producing industries - Branche productrice de services</b>	15.4	15.9	15.7	12,255	12,762	12,519	794.92	805.12	798.73
<b>00-91N</b>	<b>Industrial aggregate (including unclassified) - Ensemble des industries y compris les entreprises non classifiées *</b>	18.1	18.6	17.8	14,848	15,367	14,560	836.38	844.89	826.53
<b>NORTHWEST TERRITORIES - TERRITOIRES DU NORD-OUEST</b>										
<b>23</b>	<b>Construction - Construction</b>	1.6	1.6	2.1	1,658	1,658	2,026	1,026.77	1,034.83	983.82
236	Construction of buildings - Construction de bâtiments	0.5	0.5	0.8	450	442	753	902.97	900.39	959.53
2361	Residential building construction - Construction résidentielle	0.3	0.3	0.3	230	244	266	772.29	815.98	781.93
2362	Non-residential bldg. construction - Construction non résidentielle	0.2	0.2	0.4	219	198	487	1,098.29	1,031.74	1,095.32
2382	Building equipment contractors - Entrepreneurs en installations d'équipements techniques	0.3	0.4	..	425	425	..	1,223.00	1,168.67	..
<b>11-33N</b>	<b>Goods producing industries - Branche productrice de biens</b>	3.8	3.8	4.1	4,324	4,421	4,753	1,128.80	1,171.10	1,162.57
<b>41-45N</b>	<b>Trade - Commerce</b>	2.7	2.8	2.7	1,855	1,898	1,819	685.42	676.91	666.08
41	Wholesale Trade - Commerce de gros	0.5	0.5	0.5	566	577	516	1,037.96	1,060.87	1,014.89
44-45	Retail trade - Commerce de détail	2.2	2.3	2.2	1,289	1,322	1,303	596.47	584.59	586.29
<b>48-49</b>	<b>Transportation &amp; warehousing - Transport et entreposage</b>	2.2	2.3	2.4	2,398	2,410	2,376	1,076.25	1,039.76	1,005.94
5413	Architectural, engineering & related services - Architecture, génie et services connexes	0.4	0.4	0.4	470	455	425	1,153.14	1,123.42	1,113.06
<b>62</b>	<b>Health care &amp; social assistance - Soins de santé et assistance sociale</b>	1.6	1.6	1.9	1,966	2,041	2,227	1,198.04	1,242.21	1,193.41
<b>72</b>	<b>Accommodation &amp; food services - Hébergement et services de restauration</b>	1.5	1.4	1.5	740	652	751	484.66	475.02	505.11
721	Accommodation services - Services d'hébergement	0.6	0.6	0.6	332	356	437	572.39	611.13	698.05
722	Food services & drinking places - Services de restauration et débits de boissons	0.9	0.8	0.9	408	296	315	430.88	374.63	365.00
<b>81</b>	<b>Other services (except public administration) - Autres services (sauf les administrations publiques)</b>	0.6	0.7	0.8	429	480	547	699.60	724.18	664.84
813	Grant-making, civic, & professional & similar organizations - Fondations, groupes de citoyens, organisations prof., similaires	0.5	0.5	0.6	340	375	426	692.18	704.32	696.39

\* Earnings exclude unclassified - La rémunération exclut les non classifiées

**Table 5**  
**Estimates of Employment, Payrolls and Average Weekly Earnings**  
**for All Employees, by Industry, Canada, Provinces and Territories.**

**Tableau 5**  
**Estimations de l'emploi, de la rémunération brute et de la**  
**rémunération hebdomadaire moyenne, pour l'ensemble**  
**des salariés, par industrie, Canada, provinces et territoires.**

(Continued - suite)

		All Employees - Ensemble des salariés								
NAICS 2002	Industry	Employment (in thousands)			Total weekly payrolls, including overtime (in thousands)			Average weekly earnings (including overtime)		
SCIAN 2002	Industrie	Emploi (en milliers)			Rémunération hebdomadaire brute, incluant temps supplémentaire (en milliers)			Rémunération hebdomadaire moyenne (incluant temps supplémentaire)		
		August p 2006 Août p	July r 2006 Juillet r	August 2005 Août	August p 2006 Août p	July r 2006 Juillet r	August 2005 Août	August p 2006 Août p	July r 2006 Juillet r	August 2005 Août
<b>NORTHWEST TERRITORIES - TERRITOIRES DU NORD-OUEST</b>										
8134	Civic & social organizations - Organisations civiques et amicales	0.2	0.2	0.3	\$145	\$162	\$178	\$633.31	\$653.07	\$595.69
<b>91</b>	<b>Public administration - Administrations publiques</b>	<b>4.5</b>	<b>4.5</b>	<b>4.8</b>	<b>4,650</b>	<b>4,625</b>	<b>4,949</b>	<b>1,042.06</b>	<b>1,032.44</b>	<b>1,040.63</b>
911	Federal government public administration - Administration publique fédérale	1.0	1.0	1.0	1,240	1,206	1,247	1,241.54	1,196.68	1,217.85
912	Provincial & territorial public administration - Administrations publiques provinciales et territoriales	2.2	2.2	2.4	2,460	2,461	2,760	1,140.38	1,139.87	1,159.61
<b>41-91N</b>	<b>Service producing industries - Branche productrice de services</b>	<b>18.1</b>	<b>18.3</b>	<b>19.2</b>	<b>16,578</b>	<b>16,828</b>	<b>17,707</b>	<b>916.96</b>	<b>919.21</b>	<b>923.73</b>
<b>00-91N</b>	<b>Industrial aggregate (including unclassified) - Ensemble des industries y compris les entreprises non classifiées *</b>	<b>22.3</b>	<b>22.6</b>	<b>23.7</b>	<b>20,902</b>	<b>21,249</b>	<b>22,460</b>	<b>953.99</b>	<b>962.27</b>	<b>965.72</b>
<b>NUNAVUT - NUNAVUT</b>										
<b>23</b>	<b>Construction - Construction</b>	<b>0.5</b>	<b>0.5</b>	<b>0.7</b>	<b>486</b>	<b>454</b>	<b>719</b>	<b>936.45</b>	<b>954.30</b>	<b>1,051.07</b>
236	Construction of buildings - Construction de bâtiments	0.3	0.3	0.4	341	273	513	1,035.80	1,050.78	1,189.38
2361	Residential building construction - Construction résidentielle	0.2	0.1	0.2	213	157	230	1,098.26	1,161.38	1,071.35
2362	Non-residential bldg. construction - Construction non résidentielle	0.1	0.1	0.2	129	116	283	946.99	930.33	1,306.40
<b>11-33N</b>	<b>Goods producing industries - Branche productrice de biens</b>	<b>1.3</b>	<b>1.1</b>	<b>1.2</b>	<b>1,236</b>	<b>1,138</b>	<b>1,217</b>	<b>943.51</b>	<b>1,009.66</b>	<b>996.01</b>
<b>41-45N</b>	<b>Trade - Commerce</b>	<b>1.3</b>	<b>1.3</b>	<b>1.3</b>	<b>811</b>	<b>838</b>	<b>781</b>	<b>645.73</b>	<b>642.01</b>	<b>610.49</b>
41	Wholesale Trade - Commerce de gros	0.1	0.1	0.1	172	193	128	1,360.18	1,362.14	977.91
44-45	Retail trade - Commerce de détail	1.1	1.2	1.1	639	645	653	565.76	554.44	568.63
<b>48-49</b>	<b>Transportation &amp; warehousing - Transport et entreposage</b>	<b>0.6</b>	<b>0.6</b>	<b>0.5</b>	<b>534</b>	<b>512</b>	<b>427</b>	<b>960.39</b>	<b>927.51</b>	<b>878.19</b>
<b>62</b>	<b>Health care &amp; social assistance - Soins de santé et assistance sociale</b>	<b>1.6</b>	<b>1.5</b>	<b>1.7</b>	<b>970</b>	<b>1,122</b>	<b>1,257</b>	<b>621.01</b>	<b>754.82</b>	<b>744.25</b>
<b>72</b>	<b>Accommodation &amp; food services - Hébergement et services de restauration</b>	<b>0.4</b>	<b>0.4</b>	<b>0.4</b>	<b>247</b>	<b>262</b>	<b>229</b>	<b>633.97</b>	<b>632.64</b>	<b>619.74</b>
721	Accommodation services - Services d'hébergement	0.3	0.3	0.3	216	231	199	706.60	710.36	672.35
722	Food services & drinking places - Services de restauration et débits de boissons	0.1	0.1	0.1	30	31	30	366.16	348.64	407.87
813	Grant-making, civic, & professional & similar organizations - Fondations, groupes de citoyens, organisations prof., similaires	0.3	0.2	0.3	188	168	194	672.81	680.17	667.20
8134	Civic & social organizations - Organisations civiques et amicales	0.2	0.2	0.2	150	135	165	690.78	701.01	705.52
<b>91</b>	<b>Public administration - Administrations publiques</b>	<b>3.6</b>	<b>3.7</b>	<b>3.6</b>	<b>4,197</b>	<b>4,173</b>	<b>3,820</b>	<b>1,152.80</b>	<b>1,135.29</b>	<b>1,070.57</b>
912	Provincial & territorial public administration - Administrations publiques provinciales et territoriales	1.1	1.1	1.1	966	966	957	906.78	907.12	904.98
<b>41-91N</b>	<b>Service producing industries - Branche productrice de services</b>	<b>10.2</b>	<b>10.1</b>	<b>10.1</b>	<b>9,057</b>	<b>9,108</b>	<b>8,710</b>	<b>889.84</b>	<b>904.87</b>	<b>863.45</b>
<b>00-91N</b>	<b>Industrial aggregate (including unclassified) - Ensemble des industries y compris les entreprises non classifiées *</b>	<b>11.6</b>	<b>11.3</b>	<b>11.5</b>	<b>10,293</b>	<b>10,246</b>	<b>9,927</b>	<b>895.96</b>	<b>915.43</b>	<b>877.78</b>

\* Earnings exclude unclassified - La rémunération exclut les non classifiées

---

## Table 6

## Tableau 6

---

**Estimates of Employment, Average Hourly Earnings and Hours, for Employees Paid by the Hour, by Industry, Canada, Provinces and Territories.**

**Estimations de l'emploi, de la rémunération horaire moyenne et des heures, pour les salariés rémunérés à l'heure, par industrie, Canada, provinces et territoires.**

---

In August, average hourly earnings including overtime for employees paid by the hour increased by 0.16 cents to \$18.47. Average weekly hours, for employees paid by the hour declined slightly to 32.2 from 32.4 for August.

En août, la rémunération horaire moyenne incluant le temps supplémentaire des salariés rémunérés à l'heure a augmenté de 0,16 \$ pour s'établir à 18,47 \$. Les heures hebdomadaires moyennes de ces salariés ont baissé faiblement, passant de 32,4 à 32,2 en août.

---

	<b>Page</b>
<b><u>Canada</u></b>	<b><u>129</u></b>
<b><u>Provinces and Territories / Provinces et territoires</u></b>	<b><u>134</u></b>

**Table 6**  
**Estimates of Employment, Average Hourly Earnings and Hours for Employees Paid by the Hour, by Industry, Canada, Provinces and Territories.**

**Tableau 6**  
**Estimations de l'emploi, de la rémunération horaire moyenne et des heures, pour les salariés rémunérés à l'heure, par industrie, Canada, provinces et territoires.**

		Employees paid by the hour - Salariés rémunérés à l'heure											
NAICS 2002	Industry	Employment (in thousands)			Average hourly earnings (including overtime)			Average hourly earnings (excluding overtime)			Average weekly hours (including overtime)		
SCIAN 2002	Industrie	Emploi (en milliers)			Rémunération horaire moyenne (incluant temps supplémentaire)			Rémunération horaire moyenne (excluant temps supplémentaire)			Heures hebdomadaires moyennes (incluant temps supplémentaire)		
		August p 2006 Août p	July r 2006 Juillet r	August 2005 Août	August p 2006 Août p	July r 2006 Juillet r	August 2005 Août	August p 2006 Août p	July r 2006 Juillet r	August 2005 Août	August p 2006 Août p	July r 2006 Juillet r	August 2005 Août
<b>CANADA</b>													
<b>11</b>	<b>Forestry, logging &amp; support - Foresterie, exploitation et soutien</b>	40.5	38.9	46.0	\$23.00	\$23.07	\$23.07	\$21.96	\$22.32	\$22.13	38.6	38.7	37.0
113	Forestry & logging - Foresterie et exploitation forestière	24.1	22.8	27.6	23.50	23.61	23.35	22.44	22.74	22.35	37.0	36.8	36.1
1133	Logging - Exploitation forestière	22.8	21.4	26.3	23.87	23.83	23.73	22.79	22.95	22.72	37.1	36.9	36.0
1153	Support activities for forestry - Activités de soutien à la foresterie	16.4	16.2	18.4	22.34	22.39	22.67	21.32	21.78	21.82	40.9	41.3	38.4
<b>21</b>	<b>Mining &amp; oil &amp; gas extraction - Extraction minière et extraction de pétrole et de gaz</b>	104.0	102.7	87.1	27.90	28.56	27.55	26.34	26.96	26.56	39.6	39.6	41.3
211	Oil & gas extraction - Extraction de pétrole et de gaz	25.3	24.7	21.3	31.29	32.12	32.10	29.64	30.35	30.90	42.6	44.0	42.8
212	Mining (except oil & gas) - Extraction minière (sauf l'extraction de pétrole et de gaz)	34.5	34.5	30.7	24.30	24.55	24.95	22.95	23.19	24.08	39.1	38.6	38.6
2121	Coal mining - Extraction de charbon	2.7	2.8	2.6	28.67	29.00	31.00	26.99	27.37	29.90	38.4	37.8	38.9
2122	Metal ore mining - Extraction de minerais métalliques	15.8	15.5	13.7	24.42	24.92	25.47	23.13	23.55	24.59	39.5	39.5	38.0
2123	Non-metallic mineral mining & quarrying - Extraction de minerais non métalliques	16.0	16.3	14.5	23.44	23.44	23.40	22.07	22.12	22.57	38.7	37.8	39.1
213	Support activities for mining & oil & gas extraction - Activités de soutien à l'extraction minière, du pétrole et du gaz	44.2	43.4	35.0	28.61	29.44	26.84	26.93	27.78	25.89	38.4	38.0	42.8
<b>23</b>	<b>Construction - Construction</b>	580.3	576.6	567.2	22.33	22.23	22.16	21.46	21.13	21.20	39.2	39.1	39.5
236	Construction of buildings - Construction de bâtiments	132.0	129.1	132.3	20.00	19.94	20.53	18.39	17.58	18.98	42.5	42.8	41.2
2361	Residential building construction - Construction résidentielle	81.4	79.5	80.3	18.23	18.20	18.42	16.76	16.04	17.00	42.3	43.0	40.3
2362	Non-residential bldg. construction - Construction non résidentielle	50.6	49.6	52.0	22.81	22.76	23.61	20.98	20.06	21.87	42.8	42.6	42.6
237	Heavy & civil engineering construction - Travaux de génie civil	94.7	92.7	89.8	22.27	21.89	21.62	20.66	19.60	20.00	43.7	43.5	44.0
2371	Utility system construc. - Construc. d'installations de serv. publics	34.0	34.0	33.7	24.59	24.56	24.62	22.97	22.32	22.61	44.4	43.9	42.8
2372	Land subdivision - Lotissement de terrains	8.6	8.5	7.2	19.06	19.12	19.60	17.54	16.85	18.16	39.1	39.5	36.4
2373	Highway, street & bridge construction - Construction de routes, de rues et de ponts	44.7	44.7	43.6	20.61	20.05	19.41	19.05	17.79	18.08	44.9	44.5	46.9
2379	Other heavy & civil engineering construction - Autres travaux de génie civil	7.5	5.4	5.2	25.36	24.58	25.26	23.33	21.67	23.40	39.1	40.1	38.6
238	Specialty trade contractors - Entrepreneurs spécialisés	353.7	354.8	345.1	23.36	23.32	23.01	22.96	22.93	22.42	36.8	36.7	37.6
2381	Foundation, structure, & bldg. exterior contractors - Entrepreneurs en travaux de fondations, structure, extérieur de bâtiment	77.8	78.6	78.0	23.13	23.39	22.69	22.75	23.05	22.16	36.0	35.5	38.3
2382	Building equipment contractors - Entrepreneurs en installations d'équipements techniques	152.1	153.3	148.8	24.52	24.26	24.22	24.12	23.83	23.55	36.8	36.6	37.7
2383	Building finishing contractors - Entrepreneurs en travaux de finition de bâtiments	59.8	58.6	56.9	19.67	19.62	18.86	19.35	19.33	18.42	38.3	38.7	37.2
2389	Other spec. trade contractors - Autres entrepreneurs spécialisés	63.9	64.3	61.3	24.48	24.55	24.29	24.00	24.12	23.72	36.7	36.3	37.2
<b>31-33</b>	<b>Manufacturing - Fabrication</b>	1,381.6	1,377.0	1,344.7	20.85	20.64	20.59	20.15	20.03	19.85	38.3	38.3	38.4
	Non-durable goods - Biens non durables	532.8	532.7	515.7	18.20	17.96	18.85	17.68	17.53	18.25	37.0	36.9	37.7
	Durable goods - Biens durables	848.9	844.3	829.0	22.42	22.23	21.65	21.64	21.53	20.84	39.1	39.2	38.8
311	Food manufacturing - Fabrication d'aliments	197.2	195.6	174.2	16.99	16.66	18.30	16.49	16.26	17.82	36.7	36.8	35.5
3114	Fruit & vegetable preserving & specialty food mfg - Mise en conserve de fruits, légumes et fabr. de spéc. alimentaires	21.2	20.8	20.5	19.10	18.27	20.30	18.55	17.84	19.78	37.3	37.3	36.1
3116	Meat product manufacturing - Fabrication de produits de viande	49.7	48.9	45.1	17.29	16.97	17.95	16.79	16.57	17.49	35.7	36.1	35.8
3117	Seafood product preparation & packaging - Préparation et conditionnement de poissons et fruits de mer	20.8	22.2	18.1	14.22	14.51	14.17	13.81	14.16	13.80	38.1	37.7	37.7
3118	Bakeries & tortilla manufacturing - Boulangeries et fabr. de tortillas	36.2	35.9	32.7	15.43	15.14	17.29	14.98	14.78	16.85	39.8	39.6	36.4
3119	Other food manufacturing - Fabrication d'autres aliments	23.4	23.3	20.1	17.04	16.75	19.42	16.55	16.35	18.91	36.8	37.3	34.0
3121	Beverage manufacturing - Fabrication de boissons	17.8	18.6	20.4	23.88	23.92	20.62	23.43	23.35	20.19	33.5	34.3	37.6
3122	Tobacco manufacturing - Fabrication du tabac	1.6	1.8	2.1	23.03	22.00	20.02	22.54	21.45	19.71	46.4	50.4	50.3
3131	Fibre, yarn & thread mills - Usines de fibres, de filés et de fils	2.8	2.9	3.5	13.45	14.19	13.45	13.14	13.95	13.29	35.0	34.7	35.8
3132	Fabric mills - Usines de tissus	5.8	6.4	7.3	17.59	18.24	19.18	17.19	17.93	18.94	41.3	39.3	38.4
3133	Textile & fabric finishing & fabric coating - Finissage de textiles, tissus et revêtement de tissus	3.5	3.7	4.0	16.59	17.93	16.01	16.21	17.63	15.81	36.5	35.1	37.6
3161	Leather & hide tanning & finishing - Tannage et finissage du cuir et des peaux	0.7	0.7	1.0	13.48	13.22	16.27	13.18	13.00	16.07	49.6	52.2	44.1

\* Refer to survey overview. - Voir l'aperçu de l'enquête.

\*\* Earnings and hours exclude unclassified - La rémunération et les heures excluent les non classifiées

**Table 6**  
**Estimates of Employment, Average Hourly Earnings and Hours for Employees Paid by the Hour, by Industry, Canada, Provinces and Territories.**

(Continued - suite)

**Tableau 6**  
**Estimations de l'emploi, de la rémunération horaire moyenne et des heures, pour les salariés rémunérés à l'heure, par industrie, Canada, provinces et territoires.**

		Employees paid by the hour - Salariés rémunérés à l'heure											
NAICS 2002	Industry	Employment (in thousands)			Average hourly earnings (including overtime)			Average hourly earnings (excluding overtime)			Average weekly hours (including overtime)		
SCIAN 2002	Industrie	Emploi (en milliers)			Rémunération horaire moyenne (incluant temps supplémentaire)			Rémunération horaire moyenne (excluant temps supplémentaire)			Heures hebdomadaires moyennes (incluant temps supplémentaire)		
		August p 2006 Août p	July r 2006 Juillet r	August 2005 Août	August p 2006 Août p	July r 2006 Juillet r	August 2005 Août	August p 2006 Août p	July r 2006 Juillet r	August 2005 Août	August p 2006 Août p	July r 2006 Juillet r	August 2005 Août
<b>CANADA</b>													
3162	Footwear manufacturing - Fabrication de chaussures	3.9	4.2	4.6	\$11.18	\$11.90	\$11.40	\$10.93	\$11.70	\$11.26	36.8	38.2	38.1
3169	Other leather & allied product mfg - Fabr. d'autres produits en cuir et produits analogues	2.4	2.6	2.6	10.72	10.81	10.60	10.48	10.63	10.47	36.9	38.8	38.4
321	Wood product manufacturing - Fabrication de produits en bois	104.7	104.9	106.1	21.17	20.76	20.08	20.46	20.37	19.51	36.3	36.7	38.9
3211	Sawmills & wood preservation - Scieries et préservation du bois	44.5	44.2	46.1	22.83	22.22	21.02	22.06	21.80	20.42	36.8	37.3	40.2
3212	Veneer, plywood & engineered wood product mfg - Fabr. de placages, contreplaqués et produits en bois reconstitué	22.5	22.9	22.8	22.60	21.61	20.84	21.85	21.21	20.25	35.2	35.4	38.1
3219	Other wood product mfg - Fabrication d'autres produits en bois	37.7	37.8	37.1	18.35	18.55	18.37	17.74	18.20	17.86	36.4	36.9	37.8
322	Paper manufacturing - Fabrication du papier	59.1	59.1	61.0	22.18	21.54	24.11	21.70	21.48	23.04	39.1	38.4	38.8
3221	Pulp, paper & paperboard mills - Usines de pâte à papier, de papier et de carton	33.1	32.3	33.1	24.66	24.51	26.26	24.14	24.44	25.09	39.5	38.7	39.4
3251	Basic chemical mfg - Fabrication de produits chimiques de base	5.9	5.2	6.2	22.26	23.24	22.70	21.43	22.28	21.82	35.6	34.6	38.8
3254	Pharmaceutical & medicine manufacturing - Fabrication de produits pharmaceutiques et de médicaments	13.1	12.3	13.3	18.65	18.02	19.06	17.96	17.28	18.32	37.5	36.0	36.6
3256	Soap, cleaning compound & toilet preparation manufacturing - Fabrication de savons, de détartrants et de produits de toilette	6.3	5.9	7.3	18.72	18.02	18.68	18.02	17.28	17.96	34.5	33.2	36.7
3259	Other chemical product mfg - Fabr. d'autres produits chimiques	5.3	5.0	5.5	20.16	19.63	20.37	19.42	18.83	19.56	35.9	34.4	36.1
3262	Rubber product mfg - Fabrication de produits en caoutchouc	23.0	21.7	17.8	19.47	19.48	18.74	18.89	18.99	18.13	37.4	38.1	40.2
3272	Glass & glass product mfg - Fabr. de verre et de produits en verre	11.0	11.3	11.7	19.36	20.94	19.58	18.36	19.99	18.99	35.9	33.4	35.9
3273	Cement & concrete prod. mfg - Fabr. de ciment et prod. en béton	22.8	23.8	21.8	17.77	18.58	17.12	16.84	17.74	16.60	37.3	35.9	38.4
3279	Other non-metallic mineral product manufacturing - Fabrication d'autres produits minéraux non métalliques	7.7	7.8	7.4	19.15	20.09	17.81	18.16	19.18	17.28	35.7	33.9	36.7
3311	Iron & steel mills & ferro-alloy manufacturing - Sidérurgie	18.2	17.7	18.1	27.41	27.02	26.38	26.41	26.12	25.32	39.9	41.0	40.3
3312	Steel product manufacturing from purchased steel - Fabrication de produits en acier à partir d'acier acheté	6.8	6.8	7.2	25.77	25.77	23.21	24.85	25.01	22.16	39.2	38.7	40.5
3313	Alumina & aluminium production & processing - Production et transformation d'alumine et d'aluminium	15.1	14.8	12.0	29.38	29.10	25.34	27.94	27.69	24.17	39.2	39.0	39.2
3314	Non-ferrous metal (except aluminium) production & processing - Production et transform. de métaux non ferreux (sauf l'aluminium)	9.1	8.4	9.7	26.29	26.99	26.72	25.32	26.16	25.48	39.0	38.3	38.4
3315	Foundries - Fonderies	10.9	10.6	10.8	29.01	28.54	25.81	27.94	27.65	24.62	39.8	39.6	39.7
332	Fabricated metal product mfg - Fabrication de produits métalliques	167.8	167.4	165.6	19.19	18.89	19.40	18.81	18.52	18.78	41.4	41.6	40.2
3323	Architectural & structural metals manufacturing - Fabr. produits architecture et éléments de charpentes métalliques	53.9	53.4	53.8	18.88	18.56	18.86	18.51	18.20	18.27	41.3	41.5	39.7
3327	Machine shops, turned product, screw, nut & bolt manufacturing - Ateliers usinage, fabr. produits tournés, vis, écrous et boulons	33.3	33.1	32.7	18.33	18.05	18.86	17.97	17.70	18.27	43.4	43.6	42.2
3329	Other fabricated metal prod. mfg - Fabr. d'autres prod. métalliques	18.8	18.6	16.6	20.52	20.30	21.66	20.12	19.91	20.98	38.6	39.6	38.0
333	Machinery manufacturing - Fabrication de machines	105.6	105.6	99.4	25.04	24.98	23.66	24.02	23.99	22.65	39.2	38.9	38.4
3331	Agricultural, construction & mining machinery manufacturing - Fabr. de machines pour agr., construction et extraction minière	21.9	21.9	20.1	24.27	24.02	22.75	23.33	23.13	21.78	39.4	39.0	38.4
3332	Industrial machinery mfg - Fabrication de machines industrielles	12.7	12.7	11.6	23.80	24.26	23.29	22.74	23.20	22.21	41.2	40.8	39.9
3334	Ventilation, heating, a/c & commercial refrigeration equip. mfg - Fabr. d'appareils de vent., chauff., clima., réfrig. commerciale	10.5	10.4	9.4	21.68	20.85	20.70	20.81	20.02	19.80	37.3	37.3	35.8
3335	Metalworking machinery manufacturing - Fabrication de machines-outils pour le travail du métal	19.4	20.4	19.9	25.93	25.97	24.73	24.89	24.94	23.65	39.2	39.2	39.6
3339	Other general-purpose machinery manufacturing - Fabrication d'autres machines d'usage général	28.0	26.9	25.2	25.84	25.87	23.77	24.80	24.84	22.73	39.8	39.4	37.8
3341	Computer & peripheral equipment manufacturing - Fabrication de matériel informatique et périphérique	4.0	3.9	3.6	21.02	21.12	19.35	20.63	20.95	18.80	39.7	40.0	37.7
3342	Communications equip. mfg - Fabr. de matériel de communication	13.4	13.0	11.3	21.93	21.56	21.31	21.72	21.41	20.96	42.6	42.9	37.9
3344	Semiconductor & other electronic component manufacturing - Fabr. de semi-conducteurs et d'autres composants électroniques	9.7	9.6	9.0	20.25	20.34	19.64	20.03	20.17	19.27	37.3	37.6	33.4
3345	Navigational, measuring, medical & control instruments mfg - Fabr. d'instruments de navigation, mesure, commande, médicaux	15.3	14.9	13.2	25.27	24.59	21.84	25.04	24.41	21.41	38.4	38.6	38.0
3351	Electric lighting equip. mfg - Fabr. matériel électrique d'éclairage	4.1	3.7	3.3	18.21	18.93	18.35	17.85	18.58	17.94	36.5	36.9	37.8
3352	Household appliance mfg - Fabrication d'appareils ménagers	3.4	3.2	3.4	17.88	19.14	18.17	17.49	18.68	17.74	36.0	37.0	38.2
3353	Electrical equipment mfg - Fabrication de matériel électrique	10.4	10.0	8.7	20.91	21.78	21.10	20.50	21.37	20.63	36.1	36.9	37.2
3359	Other electrical equipment & component manufacturing - Fabr. d'autres types de matériel et de composants électriques	9.2	9.1	7.6	21.41	21.29	19.79	21.09	20.96	19.40	38.2	38.6	38.4
336	Transportation equipment mfg - Fabr. de matériel de transport	183.6	185.3	179.2	26.44	25.99	25.33	25.23	24.92	24.10	39.2	39.1	39.1
3361	Motor vehicle mfg - Fabrication de véhicules automobiles	47.4	48.1	48.4	32.39	31.97	30.46	31.03	30.96	29.33	41.2	41.1	41.8
3363	Motor vehicle parts mfg - Fabr. de pièces pour véhicules auto.	73.8	73.8	73.5	24.24	24.00	23.53	23.10	22.81	22.13	37.3	37.1	36.8

\* Refer to survey overview. - Voir l'aperçu de l'enquête.

\*\* Earnings and hours exclude unclassified - La rémunération et les heures excluent les non classifiées



**Table 6**  
**Estimates of Employment, Average Hourly Earnings and Hours for**  
**Employees Paid by the Hour, by Industry, Canada, Provinces and**  
**Territories.**

(Continued - suite)

**Tableau 6**  
**Estimations de l'emploi, de la rémunération horaire moyen-**  
**ne et des heures, pour les salariés rémunérés à l'heure, par**  
**industrie, Canada, provinces et territoires.**

		Employees paid by the hour - Salariés rémunérés à l'heure											
NAICS 2002	Industry	Employment (in thousands)			Average hourly earnings (including overtime)			Average hourly earnings (excluding overtime)			Average weekly hours (including overtime)		
SCIAN 2002	Industrie	Emploi (en milliers)			Rémunération horaire moyenne (incluant temps supplémentaire)			Rémunération horaire moyenne (excluant temps supplémentaire)			Heures hebdomadaires moyennes (incluant temps supplémentaire)		
		August p 2006 Août p	July r 2006 Juillet r	August 2005 Août	August p 2006 Août p	July r 2006 Juillet r	August 2005 Août	August p 2006 Août p	July r 2006 Juillet r	August 2005 Août	August p 2006 Août p	July r 2006 Juillet r	August 2005 Août
<b>CANADA</b>													
3364	Aerospace product & parts manufacturing - Fabrication de produits aérospatiaux et de leurs pièces	27.2	26.9	23.7	\$26.12	\$25.71	\$25.35	\$24.90	\$24.73	\$24.41	42.5	42.4	41.8
3371	Household & institutional furniture & kitchen cabinet mfg - Fabr. meubles de maison, d'étab. instit. et d'armoires de cuisine	38.2	37.2	39.5	18.65	18.41	19.16	18.39	18.20	18.69	41.4	42.1	38.7
3372	Office furniture (including fixtures) manufacturing - Fabr. de meubles de bureau (y compris les articles d'ameublement)	24.0	23.7	23.5	20.33	19.73	20.32	20.00	19.44	19.81	37.6	38.3	37.9
3391	Medical equipment & supplies manufacturing - Fabrication de fournitures et matériel médicaux	12.0	11.2	13.0	17.49	17.57	18.70	17.10	17.13	18.39	39.3	40.7	35.2
3399	Other miscellaneous mfg - Autres activités diverses de fabrication	28.2	26.2	29.9	16.71	16.92	16.80	16.33	16.50	16.52	36.8	38.2	35.7
<b>11-33N Goods producing industries - Branche productrice de biens</b>		<b>2,164.7</b>	<b>2,151.4</b>	<b>2,094.6</b>	<b>21.76</b>	<b>21.62</b>	<b>21.49</b>	<b>20.92</b>	<b>20.78</b>	<b>20.65</b>	<b>38.7</b>	<b>38.6</b>	<b>38.8</b>
<b>41-45N Trade - Commerce</b>		<b>1,573.1</b>	<b>1,572.1</b>	<b>1,496.3</b>	<b>16.05</b>	<b>16.02</b>	<b>15.63</b>	<b>15.89</b>	<b>15.86</b>	<b>15.51</b>	<b>28.1</b>	<b>28.3</b>	<b>28.0</b>
41	Wholesale Trade - Commerce de gros	318.1	311.2	301.8	18.28	18.33	17.86	17.92	17.98	17.57	33.4	33.6	33.5
4152	New motor vehicle parts & accessories whl-dist - Gros-dist de pièces, d'accessoires neufs pour véhicules automobiles	17.2	16.6	16.7	18.51	17.85	17.27	18.11	17.63	17.16	29.6	30.0	30.5
4161	Electrical, plumbing, heating & a/c equipment & supplies whl-dist - Gros-dist matériel et fourn. élec., plomberie, chauffage, climat.	20.3	18.2	17.4	18.38	18.55	18.32	17.99	18.32	18.21	29.8	31.5	31.5
4163	Lumber, millwork, hardware & other building supplies whl-dist - Gros-dist bois d'oeuvre, menui. préfab., quinc., fourn. construc.	28.1	25.9	26.5	18.66	18.50	18.04	18.26	18.27	17.93	30.0	31.1	31.3
417	Machinery, equipment & supplies whl-dist - Gros-dist de machines, de matériel et de fournitures	52.1	46.0	54.7	20.52	20.63	20.55	20.09	20.11	20.02	42.1	40.4	41.1
4171	Farm, lawn & garden machinery & equipment whl-dist - Gros-dist de machines, matériel pour l'agri., pelouses et jardinage	7.1	6.4	6.7	18.89	18.83	18.56	18.81	18.51	18.01	37.7	34.4	35.1
4172	Const., forestry, mining & indus. mach. equip. & suppl. whl-dist - Gros-dist mach., matériel, fourn. indus., const., forêt., minière	13.0	10.3	19.2	22.70	23.09	21.97	21.37	21.92	21.29	40.4	43.2	41.1
4173	Computer & communications equipment & supplies whl-dist - Gros-dist d'ordinateurs et de matériel de communication	8.4	7.5	7.1	20.76	20.73	22.45	20.48	20.62	22.35	44.5	41.4	44.6
4179	Other machinery, equipment & supplies whl-dist - Gros-dist d'autres machines, matériel et fournitures	23.6	21.8	21.6	19.75	19.80	19.15	19.67	19.47	18.59	43.5	40.6	41.7
418	Miscellaneous whl-dist - Gros-dist de produits divers	49.3	50.4	38.6	16.64	16.76	16.19	16.44	16.49	16.09	33.9	35.9	31.0
4181	Recyclable material whl-dist - Gros-dist de matières recyclables	8.0	8.0	5.9	14.29	14.55	13.00	14.10	14.31	12.94	36.0	37.6	32.4
4182	Paper, paper product & disposable plastic product whl-dist - Gros-dist de papier, produits du papier et de plastique jetables	8.7	8.9	6.8	14.54	15.00	14.84	14.35	14.76	14.76	38.6	41.0	33.1
4183	Agricultural supplies whl-dist - Gros-dist de fournitures agricoles	6.8	7.0	5.3	15.31	15.80	13.65	15.11	15.55	13.58	37.2	38.7	34.2
4184	Chemical (except agricultural) & allied product whl-dist - Gros-dist de produits chimiques et analogues (sauf agricoles)	7.0	7.2	5.2	18.84	18.73	17.38	18.60	18.43	17.29	35.6	38.1	32.3
4189	Other miscellaneous whl-dist - Gros-dist d'autres produits divers	18.8	19.2	15.4	18.77	18.49	18.92	18.57	18.19	18.76	29.0	31.1	28.0
419	Wholesale agents & brokers - Agents, courtiers commerce de gros	17.6	18.3	13.9	18.41	18.51	17.20	18.17	18.21	17.12	32.7	35.0	31.2
44-45	Retail trade - Commerce de détail	1,255.0	1,260.9	1,194.5	15.35	15.31	14.92	15.26	15.22	14.87	26.8	27.0	26.6
441	Motor vehicle & parts dealers - Marchands de véhicules automobiles et de leurs pièces	77.8	79.8	99.7	20.05	19.91	19.04	19.96	19.79	19.00	34.8	35.3	35.3
4411	Automobile dealers - Marchands d'automobiles	53.1	54.5	70.2	22.15	22.03	20.99	22.05	21.90	20.95	34.6	35.1	35.1
4413	Automotive parts, accessories & tire stores - Magasins de pièces, de pneus et d'accessoires pour véhicules auto.	15.2	15.4	18.0	15.50	15.22	14.20	15.43	15.13	14.17	34.5	35.1	35.6
445	Food & beverage stores - Magasins d'alimentation	387.5	384.7	340.3	15.43	15.51	14.49	15.31	15.43	14.44	26.3	26.1	23.8
4451	Grocery stores - Épiceries	321.1	318.1	282.1	15.46	15.48	14.63	15.34	15.41	14.57	26.1	26.0	23.5
447	Gasoline stations - Stations-service	68.6	72.0	69.6	12.20	11.99	12.04	12.14	11.94	12.00	28.1	28.7	28.1
4531	Florists - Fleuristes	6.0	6.1	6.8	16.85	17.95	16.22	16.75	17.81	16.04	23.4	22.5	23.6
4532	Office supplies, stationery & gift stores - Magasins de fournitures de bureau, de papeterie et de cadeaux	24.5	23.6	26.1	13.74	14.53	13.45	13.65	14.42	13.30	24.7	24.2	26.3
4533	Used merchandise stores - Magasins de marchandises d'occasion	10.8	11.1	12.2	19.95	19.81	18.96	19.84	19.69	18.79	22.3	21.2	22.3
4539	Other miscellaneous stores retailers - Autres mag. de détail divers	23.3	23.0	24.8	14.75	14.88	14.01	14.66	14.77	13.85	27.1	26.6	28.2
4541	Electronic shopping & mail-order houses - Entreprises de télémarketing et de vente par correspondance	7.1	7.1	7.6	19.39	19.09	18.37	19.28	18.96	18.20	27.4	27.3	28.8
4542	Vending machine operators - Exploitants de distribu. automatiques	3.3	3.3	3.6	17.25	16.65	15.52	17.14	16.52	15.35	28.8	28.6	30.6
4543	Direct selling establishments - Établissements de vente directe	13.7	13.3	14.7	16.96	16.47	16.79	16.85	16.35	16.60	37.0	36.8	37.2
<b>48-49 Transportation &amp; warehousing - Transport et entreposage</b>		<b>288.9</b>	<b>292.3</b>	<b>270.5</b>	<b>19.46</b>	<b>19.35</b>	<b>19.97</b>	<b>18.91</b>	<b>18.79</b>	<b>19.48</b>	<b>37.4</b>	<b>37.5</b>	<b>37.5</b>
482	Rail transportation - Transport ferroviaire	30.0	29.6	26.8	22.20	22.02	24.24	21.81	21.55	23.80	41.7	41.9	39.7
484	Truck transportation - Transport par camion	74.6	76.3	75.7	17.53	17.79	17.44	16.90	17.12	16.88	39.0	38.2	39.0

\* Refer to survey overview. - Voir l'aperçu de l'enquête.

\*\* Earnings and hours exclude unclassified - La rémunération et les heures excluent les non classifiées

**Table 6**  
**Estimates of Employment, Average Hourly Earnings and Hours for Employees Paid by the Hour, by Industry, Canada, Provinces and Territories.**

(Continued - suite)

**Tableau 6**  
**Estimations de l'emploi, de la rémunération horaire moyenne et des heures, pour les salariés rémunérés à l'heure, par industrie, Canada, provinces et territoires.**

		Employees paid by the hour - Salariés rémunérés à l'heure											
NAICS 2002	Industry	Employment (in thousands)			Average hourly earnings (including overtime)			Average hourly earnings (excluding overtime)			Average weekly hours (including overtime)		
SCIAN 2002	Industrie	Emploi (en milliers)			Rémunération horaire moyenne (incluant temps supplémentaire)			Rémunération horaire moyenne (excluant temps supplémentaire)			Heures hebdomadaires moyennes (incluant temps supplémentaire)		
		August p 2006	July r 2006	August 2005	August p 2006	July r 2006	August 2005	August p 2006	July r 2006	August 2005	August p 2006	July r 2006	August 2005
		août p	juillet r	août	août p	juillet r	août	août p	juillet r	août	août p	juillet r	août
<b>CANADA</b>													
4841	General freight trucking - Transport par camion de marchandises diverses	41.3	41.5	41.4	\$18.19	\$18.58	\$17.96	\$17.51	\$17.87	\$17.38	38.5	37.6	38.7
4842	Specialized freight trucking - Transport par camion de marchandises spéciales	33.3	34.8	34.3	16.74	16.88	16.81	16.16	16.26	16.29	39.7	38.9	39.4
485	Transit & ground passenger transportation - Transport en commun et transport terrestre de voyageurs	67.0	69.2	67.5	17.17	16.91	17.64	16.63	16.51	17.21	38.0	38.8	38.3
4851	Urban transit systems - Services urbains de transport en commun	26.1	26.3	25.5	24.09	23.61	23.54	23.36	23.01	22.95	37.6	38.1	38.6
4853	Taxi & limousine service - Services de taxi et de limousine	10.5	11.0	11.0	11.46	11.58	12.45	11.18	11.41	12.23	38.3	39.7	39.7
4854	School & employee bus transportation - Transport scolaire et transport d'employés par autobus	21.9	22.5	21.7	12.42	12.49	13.55	12.12	12.31	13.32	37.2	38.0	37.2
488	Support activities for transport. - Activités de soutien au transport	49.2	48.2	41.6	22.07	21.66	22.74	21.54	21.04	22.27	33.0	33.7	32.3
4881	Support activities for air transportation - Activités de soutien au transport aérien	10.7	10.5	9.5	21.19	20.94	22.41	20.75	20.42	21.95	33.4	33.7	31.4
4884	Support activities for road transportation - Activités de soutien au transport routier	10.1	10.0	8.9	16.30	16.10	15.98	15.96	15.71	15.67	36.5	37.3	36.1
4885	Freight transportation arrangement - Intermédiaires en transport de marchandises	19.2	18.8	16.2	27.29	26.68	28.14	26.52	25.81	27.56	28.8	29.9	29.3
492	Couriers & messengers - Messageries et services de messagers	9.0	9.6	6.3	18.57	19.02	20.38	17.78	18.33	19.77	36.1	35.5	37.9
4921	Couriers - Messageries	7.8	8.3	5.5	18.00	18.41	19.55	17.25	17.74	18.97	35.8	35.3	37.9
4922	Locals messengers & local delivery - Services locaux de messagers et de livraison	1.2	1.2	0.8	22.07	22.94	25.82	21.14	22.10	25.05	37.7	37.1	38.3
51	<b>Information &amp; cultural industries - Industrie de l'information et industrie culturelle</b>	168.9	163.7	163.6	21.11	20.85	21.06	20.91	20.66	20.92	34.7	34.0	33.3
515	Broadcasting (except Internet) - Radiotélévision (sauf par Internet)	30.1	29.1	26.4	20.57	20.39	20.68	20.39	20.22	20.59	35.5	34.0	34.6
5151	Radio & television broadcasting - Radiodiffusion et télédiffusion	28.4	27.5	24.7	20.15	20.03	20.32	19.97	19.86	20.23	35.6	34.1	34.8
5152	Pay & specialty television - Télévision payante et spécialisée	1.7	1.6	1.7	27.88	26.64	26.33	27.64	26.43	26.22	33.5	33.7	32.8
517	Telecommunications - Télécommunications	74.9	72.8	74.5	23.18	22.96	23.20	22.93	22.73	23.06	35.9	35.6	33.9
5171	Wired telecommunications carriers - Télécommunications par fil	41.5	40.5	39.2	24.33	24.04	24.73	24.05	23.77	24.54	37.0	36.7	33.9
5172	Wireless telecommunications carriers (except satellite) - Télécom. sans fil (sauf par satellite)	11.5	11.2	13.5	19.43	19.33	18.88	19.26	19.17	18.80	36.7	36.9	35.6
5173	Telecom. resellers - Revendeurs de serv. de télécommunications	4.6	4.6	4.1	21.34	21.06	22.20	21.15	20.89	22.10	41.0	40.6	39.3
5174	Satellite telecommunications - Télécommunications par satellite	2.8	2.8	2.9	20.18	20.10	21.37	20.00	19.94	21.28	31.2	31.0	29.9
5175	Cable & other program distribution - Câblodistribution et autres activités de distribution d'émissions de télévision	14.3	13.5	14.5	24.12	24.11	24.13	23.91	23.91	24.03	31.6	30.6	31.7
518	Internet serv. providers, web search portals & data pro. services - Fournis. serv. Internet, sites portails rech., serv. trait. de données	5.2	5.1	4.0	19.51	18.77	20.55	19.51	18.64	20.49	29.4	28.0	27.6
5181	Internet service providers, web search portals - Fournisseurs de services internet, sites portails de recherche	3.1	3.0	2.6	20.35	19.98	21.86	20.35	19.84	21.80	28.9	27.8	27.0
5182	Data processing, hosting & related serv. - Traitement de données, hébergement de données et services connexes	2.1	2.1	1.4	18.35	17.09	18.21	18.35	16.97	18.16	30.3	28.1	28.6
519	Other information services - Autres services d'information	10.7	10.9	8.7	19.85	19.73	19.72	19.85	19.61	19.61	23.1	21.0	21.8
52	<b>Finance &amp; insurance - Finance et assurances</b>	127.4	129.6	124.9	18.63	18.71	17.66	18.56	18.62	17.62	30.9	31.0	29.3
522	Credit intermediation & related activities - Intermédiation financière et activités connexes	72.2	70.8	75.1	17.84	17.70	17.14	17.81	17.66	17.12	30.8	31.3	30.6
5221	Depository credit intermediation - Intermédiation financière par le biais de dépôts	54.6	55.0	61.2	18.26	17.99	17.31	18.22	17.95	17.29	30.2	30.6	30.1
524	Insurance carriers & related activities - Sociétés d'assurance et activités connexes	33.8	34.8	28.9	18.75	19.09	18.21	18.70	18.94	18.13	34.5	34.7	32.0
5241	Insurance carriers - Sociétés d'assurance	20.7	21.0	18.0	19.98	20.37	19.10	19.91	20.20	19.01	36.7	36.9	35.7
5242	Agencies, brokerages & other insurance related activities - Agences et courtiers d'assur. et autres activités liées à l'assur.	13.1	13.8	10.9	16.46	16.79	16.20	16.46	16.69	16.15	31.0	31.2	26.0
53	<b>Real estate &amp; rental &amp; leasing - Services immobiliers et services de location et de location à bail</b>	117.4	117.6	118.8	17.31	17.59	15.86	16.99	17.26	15.57	30.3	30.9	28.9
531	Real estate - Services immobiliers	63.3	64.7	65.6	17.71	18.10	16.22	17.56	17.88	16.14	31.2	31.7	27.8
5311	Lessors of real estate - Bailleurs de biens immobiliers	35.0	35.7	36.5	15.51	16.02	14.76	15.38	15.83	14.68	32.0	32.8	28.5
5312	Offices of real estate agents & brokers - Bureau d'agents et de courtiers immobiliers	9.6	9.3	8.8	20.94	21.79	19.11	20.76	21.52	19.01	29.9	30.7	27.3
5313	Activities related to real estate - Activités liées à l'immobiliers	18.8	19.8	20.4	20.42	20.39	17.72	20.24	20.13	17.62	30.2	30.3	26.9

\* Refer to survey overview. - Voir l'aperçu de l'enquête.

\*\* Earnings and hours exclude unclassified - La rémunération et les heures excluent les non classifiées

Table 6

**Estimates of Employment, Average Hourly Earnings and Hours for Employees Paid by the Hour, by Industry, Canada, Provinces and Territories.**

(Continued - suite)

Tableau 6

**Estimations de l'emploi, de la rémunération horaire moyenne et des heures, pour les salariés rémunérés à l'heure, par industrie, Canada, provinces et territoires.**

		Employees paid by the hour - Salariés rémunérés à l'heure											
NAICS 2002	Industry	Employment (in thousands)			Average hourly earnings (including overtime)			Average hourly earnings (excluding overtime)			Average weekly hours (including overtime)		
SCIAN 2002	Industrie	Emploi (en milliers)			Rémunération horaire moyenne (incluant temps supplémentaire)			Rémunération horaire moyenne (excluant temps supplémentaire)			Heures hebdomadaires moyennes (incluant temps supplémentaire)		
		August p 2006 Août p	July r 2006 Juillet r	August 2005 Août	August p 2006 Août p	July r 2006 Juillet r	August 2005 Août	August p 2006 Août p	July r 2006 Juillet r	August 2005 Août	August p 2006 Août p	July r 2006 Juillet r	August 2005 Août
<b>CANADA</b>													
532	Rental & leasing services - Services de location et location à bail	49.7	48.6	48.7	\$16.73	\$16.84	\$15.35	\$16.16	\$16.34	\$14.80	29.1	29.8	30.2
5321	Automotive equipment rental & leasing - Location et location à bail de matériel automobile	13.7	13.3	13.0	16.63	16.57	15.62	16.06	16.08	15.06	29.4	30.0	30.1
5322	Consumer goods rental - Location de biens de consommation	16.9	16.5	18.2	12.53	12.00	10.43	12.10	11.64	10.06	23.3	24.0	26.5
5324	Commercial & industrial machinery & equipment rental & leasing - Location, loc. à bail de machines, matériel d'usage comm., indus.	17.2	16.9	15.6	19.51	20.18	19.48	18.85	19.57	18.78	34.8	35.5	34.9
<b>54</b>	<b>Professional, scientific &amp; technical services - Services professionnels, scientifiques et techniques</b>	192.4	190.6	207.6	19.42	18.85	18.32	19.02	18.41	18.08	35.5	34.8	33.6
5413	Architectural, engineering & related services - Architecture, génie et services connexes	40.5	39.5	65.5	23.75	23.74	22.79	23.38	23.29	22.48	41.5	37.6	37.5
<b>56</b>	<b>Admin. &amp; support, waste managemt. &amp; remediation services - Services admin., soutien, gestion des déchets, assainissem.</b>	456.3	452.3	426.7	15.10	14.81	14.86	14.79	14.56	14.59	31.5	32.4	32.3
561	Admin. & support services - Services administratifs et de soutien	441.4	438.3	413.8	14.78	14.51	14.62	14.53	14.32	14.38	31.3	32.2	32.1
5611	Office administrative services - Services administratifs de bureau	40.4	40.6	44.5	17.78	17.78	17.07	17.39	17.45	16.71	30.0	31.0	30.4
5613	Employment services - Services d'emploi	116.4	109.7	120.9	13.31	13.51	13.86	13.02	13.25	13.56	31.3	32.4	32.9
5616	Investigation & security services - Services d'enquêtes et sécurité	55.7	55.1	61.1	12.64	11.85	11.54	12.36	11.63	11.29	31.3	32.3	32.4
5617	Services to buildings & dwellings - Services relatifs aux bâtiments et aux logements	112.6	116.5	85.9	14.81	14.36	15.30	14.64	14.25	15.16	30.8	31.4	30.9
611N	Education special - Éducation spéciale	349.2	373.4	325.6	18.91	19.15	18.74	18.82	19.05	18.64	34.6	34.7	33.7
6112	Community colleges & C.E.G.E.P.s - Collèges communautaires et cégeps	52.5	54.9	49.8	22.95	23.33	21.78	22.86	23.22	21.67	35.8	35.4	34.7
6113	Universities - Universités	102.8	109.3	103.1	18.54	19.20	17.95	18.46	19.11	17.87	33.7	33.5	33.8
<b>62</b>	<b>Health care &amp; social assistance - Soins de santé et assistance sociale</b>	1,002.9	1,026.5	1,032.2	21.82	21.70	21.88	21.57	21.45	21.68	28.9	29.5	28.5
621	Ambulatory health care services - Services de soins ambulatoires	229.8	214.8	225.4	23.39	22.81	22.76	23.29	22.74	22.74	26.6	27.4	26.6
6211	Offices of physicians - Cabinets de médecins	59.0	56.1	59.7	23.57	23.05	22.38	23.45	22.96	22.33	27.0	27.6	26.3
6212	Offices of dentists - Cabinets de dentistes	45.0	41.5	43.5	22.63	22.43	22.35	22.51	22.34	22.29	26.2	27.1	25.9
6213	Offices of other health practitioners - Cabinets d'autres praticiens	35.7	33.8	38.6	26.62	26.17	25.76	26.48	26.06	25.70	23.9	24.8	24.1
6214	Out-patient care centres - Centres de soins ambulatoires	35.8	32.9	35.5	22.63	21.25	21.67	22.51	21.16	21.62	29.7	30.6	30.2
622	Hospitals - Hôpitaux	483.3	520.3	505.0	23.73	23.74	25.15	23.36	23.35	24.83	31.0	31.4	29.1
6221	General medical & surgical hospitals - Hôpitaux généraux et hôpitaux de soins chirurgicaux	428.3	462.4	453.6	23.43	23.53	25.08	23.05	23.13	24.76	30.8	31.3	28.9
623	Nursing & residential care facilities - Étab. de soins infirmiers et de soins pour bénéficiaires internes	199.2	197.0	203.6	20.30	20.23	18.66	20.16	20.14	18.58	25.2	25.6	27.4
6231	Nursing care facilities - Établissements de soins infirmiers	102.0	100.2	101.5	20.04	20.06	18.29	19.90	19.96	18.20	26.1	26.6	28.2
6232	Res. devel. handicap, mental health & substance abuse facilities - Étab. rés. pour handicaps, de troubles mentaux, alcool., toxico.	30.8	30.5	32.0	22.25	22.44	20.22	22.11	22.34	20.14	23.9	23.8	26.1
6233	Community care facilities for the elderly - Établissements communautaires de soins pour personnes âgées	44.7	44.8	47.2	18.98	18.27	17.77	18.85	18.19	17.69	23.8	24.1	26.1
6239	Other residential care facilities - Autres établissements de soins pour bénéficiaires internes	21.7	21.6	22.9	21.46	21.93	19.97	21.34	21.85	19.90	26.1	26.3	28.6
624	Social assistance - Assistance sociale	90.6	94.3	98.2	11.27	11.04	10.84	11.27	11.02	10.82	31.9	32.2	32.6
6241	Individual & family services - Services individuels et familiaux	42.1	44.4	43.6	11.99	11.53	11.43	11.99	11.51	11.41	31.1	31.7	31.9
6243	Vocational rehabilitation services - Services de réadaptation professionnelle	15.7	16.2	17.5	11.98	11.89	11.40	11.97	11.87	11.38	32.2	32.8	32.6
6244	Child day-care services - Services de garderie	29.4	30.0	33.3	9.60	9.50	9.53	9.60	9.49	9.51	33.1	33.0	33.9
<b>71</b>	<b>Arts, entertainment &amp; recreation - Arts, spectacles et loisirs</b>	197.7	202.2	186.9	13.40	13.08	11.80	13.26	12.96	11.72	24.7	24.7	24.5
712	Heritage institutions - Établissements du patrimoine	18.1	18.1	16.1	14.85	14.81	14.02	14.64	14.76	13.97	28.3	27.4	27.3
713	Amusement, gambling & recreation industries - Divertissement, loisirs et jeux de hasard et loteries	155.6	158.7	149.3	12.63	12.29	10.98	12.49	12.26	10.95	24.1	24.6	24.5
7132	Gambling industries - Jeux de hasard et loteries	31.2	31.5	30.9	16.53	16.53	15.53	16.42	16.48	15.47	28.2	28.2	28.8
7139	Other amusement & recreation industries - Autres services de divertissement et de loisirs	114.4	116.2	107.8	11.24	10.82	9.24	11.08	10.79	9.20	22.9	23.7	23.3

\* Refer to survey overview. - Voir l'aperçu de l'enquête.

\*\* Earnings and hours exclude unclassified - La rémunération et les heures excluent les non classifiées

**Table 6**  
**Estimates of Employment, Average Hourly Earnings and Hours for**  
**Employees Paid by the Hour, by Industry, Canada, Provinces and**  
**Territories.**

(Continued - suite)

**Tableau 6**  
**Estimations de l'emploi, de la rémunération horaire moyen-**  
**ne et des heures, pour les salariés rémunérés à l'heure, par**  
**industrie, Canada, provinces et territoires.**

		Employees paid by the hour - Salariés rémunérés à l'heure											
NAICS 2002	Industry	Employment (in thousands)			Average hourly earnings (including overtime)			Average hourly earnings (excluding overtime)			Average weekly hours (including overtime)		
SCIAN 2002	Industrie	Emploi (en milliers)			Rémunération horaire moyenne (incluant temps supplémentaire)			Rémunération horaire moyenne (excluant temps supplémentaire)			Heures hebdomadaires moyennes (incluant temps supplémentaire)		
		August p 2006 Août p	July r 2006 Juillet r	August 2005 Août	August p 2006 Août p	July r 2006 Juillet r	August 2005 Août	August p 2006 Août p	July r 2006 Juillet r	August 2005 Août	August p 2006 Août p	July r 2006 Juillet r	August 2005 Août
<b>CANADA</b>													
<b>72</b>	<b>Accommodation &amp; food services - Hébergement et services de restauration</b>	861.0	857.1	863.7	\$10.64	\$10.54	\$10.65	\$10.56	\$10.44	\$10.60	27.0	27.3	27.0
721	Accommodation services - Services d'hébergement	185.7	190.5	184.3	11.59	11.26	11.13	11.47	11.15	11.03	34.8	34.3	30.1
7211	Traveler accommodation - Hébergement des voyageurs	160.9	167.4	162.7	11.48	11.11	11.16	11.36	10.99	11.07	35.2	34.6	29.9
722	Food services & drinking places - Services de restauration et débits de boissons	675.4	666.6	679.5	10.28	10.27	10.50	10.21	10.17	10.46	24.8	25.3	26.2
7221	Full-service restaurants - Restaurants à service complet	345.3	341.4	346.9	9.77	9.67	10.06	9.72	9.58	10.04	24.9	25.4	26.5
7222	Limited-service eating places - Établissements de restauration à service restreint	232.8	228.1	232.0	10.35	10.43	10.35	10.29	10.34	10.33	24.3	24.6	24.9
<b>81</b>	<b>Other services (except public administration) - Autres services (sauf les administrations publiques)</b>	284.3	296.0	301.2	14.96	14.79	15.32	14.72	14.65	15.09	30.7	31.1	32.1
811	Repair & maintenance - Réparation et entretien	110.2	120.1	102.9	15.78	15.54	16.15	15.38	15.33	15.81	39.3	38.5	39.4
8111	Automotive repair & maintenance - Réparation et entretien de véhicules automobiles	64.0	68.0	65.5	16.97	16.42	16.19	16.64	16.32	16.11	35.2	35.7	37.1
8113	Comm. & ind. mach. & equip. (exc. auto. & electro.) repair & mnt. - Répar. et entretien mach., mat. comm., ind. (sauf auto., électro.)	25.2	28.3	21.0	15.93	15.49	17.17	15.38	15.11	16.34	44.7	42.3	44.0
8114	Personal & household goods repair & maintenance - Réparation et entretien d'articles personnels et ménagers	12.0	13.2	10.0	12.72	13.61	13.82	12.28	13.28	13.27	39.0	36.3	39.7
812	Personal & laundry services - Services personnels et services de blanchissage	81.6	88.1	86.0	12.52	13.10	12.97	12.41	13.01	12.88	26.4	26.7	27.2
8121	Personal care services - Services de soins personnels	46.4	49.4	48.0	11.07	11.54	11.67	10.98	11.47	11.60	26.0	26.4	26.5
8122	Funeral services - Services funéraires	8.1	8.9	8.6	15.01	16.36	15.13	14.88	16.26	15.04	30.8	30.8	32.3
8123	Dry cleaning & laundry services - Services de nettoyage à sec et de blanchissage	18.7	20.2	19.9	14.59	15.20	14.95	14.46	15.09	14.83	26.2	26.5	26.7
8129	Other personal services - Autres services personnels	8.5	9.6	9.5	13.02	13.19	12.95	12.91	13.10	12.87	25.2	25.2	27.2
<b>91</b>	<b>Public administration - Administrations publiques</b>	204.8	204.9	217.5	17.50	17.17	17.18	17.30	16.96	17.08	36.0	35.9	38.1
911	Federal government public administration - Administration publique fédérale	0.4	0.4	0.4	30.90	31.08	28.81	30.48	30.63	28.55	34.3	35.0	37.1
912	Provincial & territorial public administration - Administrations publiques provinciales et territoriales	37.3	38.0	28.6	19.49	19.14	22.58	19.20	18.83	22.45	30.8	30.7	30.2
913	Local, municipal & regional public administration - Administrations publiques locales, municipales et régionales	146.3	145.6	163.9	17.57	17.29	17.01	17.39	17.10	16.92	36.9	36.8	39.0
<b>41-91N</b>	<b>Service producing industries - Branche productrice de services</b>	5,552.7	5,578.9	5,481.5	16.80	16.67	16.55	16.56	16.44	16.37	29.7	30.0	29.7
<b>00-91N</b>	<b>Industrial aggregate (including unclassified) - Ensemble des industries y compris les entreprises non classifiées **</b>	7,717.5	7,730.3	7,576.0	18.47	18.31	18.19	17.99	17.83	17.75	32.2	32.4	32.2
<b>NEWFOUNDLAND AND LABRADOR - TERRE-NEUVE ET LABRADOR</b>													
<b>23</b>	<b>Construction - Construction</b>	8.1	8.4	7.9	17.92	18.02	17.94	17.05	16.86	17.18	40.4	39.9	38.2
236	Construction of buildings - Construction de bâtiments	2.8	2.8	2.3	15.98	15.96	15.73	14.70	14.07	14.57	43.2	43.5	40.2
2361	Residential building construction - Construction résidentielle	1.9	1.9	1.8	13.94	13.75	14.15	12.82	12.12	13.11	43.0	43.3	41.6
237	Heavy & civil engineering construction - Travaux de génie civil	1.5	1.6	1.6	19.80	19.47	18.94	18.22	17.16	17.85	38.8	39.2	40.3
2373	Highway, street & bridge construction - Construction de routes, de rues et de ponts	0.8	0.9	0.9	19.32	18.92	18.02	17.77	16.68	17.17	42.8	42.8	46.3
238	Specialty trade contractors - Entrepreneurs spécialisés	3.8	4.0	3.9	18.76	19.08	18.95	18.45	18.80	18.51	38.9	37.6	36.2
2382	Building equipment contractors - Entrepreneurs en installations d'équipements techniques	1.8	1.8	1.7	18.61	18.51	18.54	18.31	18.24	18.11	42.6	40.9	38.2
<b>31-33</b>	<b>Manufacturing - Fabrication</b>	15.7	18.2	12.9	17.96	17.63	17.44	17.45	17.22	16.88	37.6	37.2	37.7

\* Refer to survey overview. - Voir l'aperçu de l'enquête.

\*\* Earnings and hours exclude unclassified - La rémunération et les heures excluent les non classifiées

Table 6

**Estimates of Employment, Average Hourly Earnings and Hours for Employees Paid by the Hour, by Industry, Canada, Provinces and Territories.**

(Continued - suite)

Tableau 6

**Estimations de l'emploi, de la rémunération horaire moyenne et des heures, pour les salariés rémunérés à l'heure, par industrie, Canada, provinces et territoires.**

		Employees paid by the hour - Salariés rémunérés à l'heure											
NAICS 2002	Industry	Employment (in thousands)			Average hourly earnings (including overtime)			Average hourly earnings (excluding overtime)			Average weekly hours (including overtime)		
SCIAN 2002	Industrie	Emploi (en milliers)			Rémunération horaire moyenne (incluant temps supplémentaire)			Rémunération horaire moyenne (excluant temps supplémentaire)			Heures hebdomadaires moyennes (incluant temps supplémentaire)		
		August p 2006 Août p	July r 2006 Juillet r	August 2005 Août	August p 2006 Août p	July r 2006 Juillet r	August 2005 Août	August p 2006 Août p	July r 2006 Juillet r	August 2005 Août	August p 2006 Août p	July r 2006 Juillet r	August 2005 Août
<b>NEWFOUNDLAND AND LABRADOR - TERRE-NEUVE ET LABRADOR</b>													
	Non-durable goods - Biens non durables	12.2	14.8	8.7	\$18.08	\$17.78	\$17.64	\$17.57	\$17.37	\$17.07	36.9	36.5	37.4
	Durable goods - Biens durables	3.4	3.4	4.2	17.56	17.04	17.03	17.03	16.61	16.47	40.3	40.1	38.1
311	Food manufacturing - Fabrication d'aliments	9.2	11.7	6.0	17.54	17.26	16.56	17.03	16.85	16.13	36.7	36.5	37.4
3399	Other miscellaneous mfg - Autres activités diverses de fabrication	0.2	0.2	0.2	12.47	13.68	13.13	12.19	13.34	12.91	36.8	37.9	34.9
	<b>11-33N Goods producing industries - Branche productrice de biens</b>	<b>28.2</b>	<b>30.8</b>	<b>24.6</b>	<b>19.55</b>	<b>19.29</b>	<b>19.31</b>	<b>18.67</b>	<b>18.43</b>	<b>18.54</b>	<b>38.3</b>	<b>38.0</b>	<b>37.8</b>
	<b>41-45N Trade - Commerce</b>	<b>22.4</b>	<b>22.1</b>	<b>21.2</b>	<b>15.00</b>	<b>15.43</b>	<b>14.87</b>	<b>14.88</b>	<b>15.31</b>	<b>14.78</b>	<b>27.7</b>	<b>28.0</b>	<b>27.9</b>
41	Wholesale Trade - Commerce de gros	2.9	3.0	2.9	15.27	16.07	15.70	14.93	15.74	15.43	33.0	33.0	34.2
417	Machinery, equipment & supplies whl-dist - Gros-dist de machines, de matériel et de fournitures	0.4	0.3	0.4	17.55	18.39	16.70	17.08	17.79	16.22	36.3	34.1	37.8
4189	Other miscellaneous whl-dist - Gros-dist d'autres produits divers	0.1	0.1	0.1	14.02	15.64	11.45	13.84	15.39	11.40	34.5	36.8	31.9
44-45	Retail trade - Commerce de détail	19.5	19.1	18.4	14.95	15.31	14.70	14.87	15.23	14.66	26.9	27.2	26.9
4411	Automobile dealers - Marchands d'automobiles	0.7	0.8	0.9	18.20	18.41	17.52	18.11	18.30	17.48	36.2	36.0	35.5
4412	Other motor vehicle dealers - Marchands d'autres véhicules auto.	0.3	0.3	0.3	14.65	14.43	14.66	14.58	14.35	14.63	37.3	37.0	38.5
445	Food & beverage stores - Magasins d'alimentation	6.2	6.0	5.6	13.07	13.63	12.76	12.98	13.57	12.72	29.5	29.4	27.1
4451	Grocery stores - Épiceries	5.5	5.4	5.1	13.12	13.57	12.83	13.03	13.52	12.79	29.6	29.6	27.1
4531	Florists - Fleuristes	0.1	0.1	0.1	11.54	12.66	11.21	11.47	12.57	11.08	22.3	22.0	23.8
	<b>48-49 Transportation &amp; warehousing - Transport et entreposage</b>	<b>4.1</b>	<b>4.3</b>	<b>3.8</b>	<b>17.86</b>	<b>17.70</b>	<b>18.17</b>	<b>17.44</b>	<b>17.29</b>	<b>17.83</b>	<b>36.6</b>	<b>36.5</b>	<b>36.1</b>
484	Truck transportation - Transport par camion	0.9	1.0	0.9	15.17	15.37	14.89	14.60	14.77	14.40	38.2	36.7	38.2
4841	General freight trucking - Transport par camion de marchandises diverses	0.5	0.5	0.4	17.21	18.12	18.67	16.56	17.42	18.05	38.3	37.3	37.5
4842	Specialized freight trucking - Transport par camion de marchandises spéciales	0.5	0.5	0.5	13.11	12.90	11.97	12.61	12.40	11.57	38.2	36.1	38.8
4854	School & employee bus transportation - Transport scolaire et transport d'employés par autobus	0.5	0.5	0.5	25.33	25.71	28.32	24.72	25.33	27.83	21.3	20.5	19.3
488	Support activities for transport - Activités de soutien au transport	0.8	0.8	0.7	17.29	17.18	17.84	16.93	16.76	17.47	39.3	40.3	37.2
522	Credit intermediation & related activities - Intermédiation financière et activités connexes	1.3	1.2	1.1	20.23	21.83	21.35	20.20	21.77	21.32	29.9	31.1	32.6
5221	Depository credit intermediation - Intermédiation financière par le biais de dépôts	1.1	1.0	0.9	21.75	23.81	22.99	21.71	23.75	22.97	28.5	29.3	31.2
5413	Architectural, engineering & related services - Architecture, génie et services connexes	0.4	0.4	0.8	26.16	25.93	23.81	25.73	25.43	23.46	41.3	37.3	36.6
561	Admin. & support services - Services administratifs et de soutien	4.4	4.5	4.5	13.90	13.61	14.19	13.66	13.41	13.94	31.7	32.2	31.7
5613	Employment services - Services d'emploi	0.5	0.4	0.5	17.80	20.93	18.26	17.40	20.54	17.87	34.8	34.6	33.4
5616	Investigation & security services - Services d'enquêtes et sécurité	1.2	1.2	1.4	12.37	11.72	13.20	12.09	11.50	12.91	30.3	31.5	30.9
5617	Services to buildings & dwellings - Services relatifs aux bâtiments et aux logements	1.4	1.3	1.1	13.06	12.32	13.44	12.92	12.23	13.32	30.8	31.4	30.5
611N	Education special - Éducation spéciale	8.3	8.3	6.8	18.35	18.63	17.80	18.26	18.55	17.71	36.8	35.8	34.3
	<b>62 Health care &amp; social assistance - Soins de santé et assistance sociale</b>	<b>20.8</b>	<b>20.1</b>	<b>19.3</b>	<b>22.79</b>	<b>23.08</b>	<b>21.84</b>	<b>22.59</b>	<b>22.88</b>	<b>21.63</b>	<b>28.2</b>	<b>28.9</b>	<b>29.5</b>
621	Ambulatory health care services - Services de soins ambulatoires	4.1	3.6	3.7	20.49	19.65	19.11	20.38	19.57	19.07	24.5	25.5	24.8
6211	Offices of physicians - Cabinets de médecins	0.8	0.8	0.8	29.01	27.38	25.96	28.86	27.27	25.89	24.2	25.2	25.7
6212	Offices of dentists - Cabinets de dentistes	0.4	0.3	0.3	19.65	21.96	20.00	19.54	21.87	19.95	25.0	26.4	25.7
6213	Offices of other health practitioners - Cabinets d'autres praticiens	0.4	0.4	0.4	21.92	20.93	22.20	21.80	20.85	22.15	22.8	23.6	22.3
6221	General medical & surgical hospitals - Hôpitaux généraux et hôpitaux de soins chirurgicaux	10.8	11.2	10.6	26.20	25.92	24.96	25.96	25.67	24.70	31.4	31.5	32.1
713	Amusement, gambling & recreation industries - Divertissement, loisirs et jeux de hasard et loteries	2.6	2.6	2.5	12.91	12.67	12.14	12.73	12.63	12.09	19.8	20.4	19.6
	<b>72 Accommodation &amp; food services - Hébergement et services de restauration</b>	<b>9.4</b>	<b>9.5</b>	<b>9.7</b>	<b>11.16</b>	<b>11.05</b>	<b>11.06</b>	<b>11.06</b>	<b>10.93</b>	<b>11.01</b>	<b>26.2</b>	<b>26.4</b>	<b>25.8</b>
721	Accommodation services - Services d'hébergement	1.9	2.1	2.1	16.64	16.38	16.12	16.45	16.21	15.98	27.0	26.6	22.9

\* Refer to survey overview. - Voir l'aperçu de l'enquête.

\*\* Earnings and hours exclude unclassified - La rémunération et les heures excluent les non classifiées

Table 6

**Estimates of Employment, Average Hourly Earnings and Hours for Employees Paid by the Hour, by Industry, Canada, Provinces and Territories.**

(Continued - suite)

Tableau 6

**Estimations de l'emploi, de la rémunération horaire moyenne et des heures, pour les salariés rémunérés à l'heure, par industrie, Canada, provinces et territoires.**

		Employees paid by the hour - Salariés rémunérés à l'heure											
NAICS 2002	Industry	Employment (in thousands)			Average hourly earnings (including overtime)			Average hourly earnings (excluding overtime)			Average weekly hours (including overtime)		
SCIAN 2002	Industrie	Emploi (en milliers)			Rémunération horaire moyenne (incluant temps supplémentaire)			Rémunération horaire moyenne (excluant temps supplémentaire)			Heures hebdomadaires moyennes (incluant temps supplémentaire)		
		August p 2006 Août p	July r 2006 Juillet r	August 2005 Août	August p 2006 Août p	July r 2006 Juillet r	August 2005 Août	August p 2006 Août p	July r 2006 Juillet r	August 2005 Août	August p 2006 Août p	July r 2006 Juillet r	August 2005 Août
<b>NEWFOUNDLAND AND LABRADOR - TERRE-NEUVE ET LABRADOR</b>													
7211	Traveller accommodation - Hébergement des voyageurs	1.6	1.7	1.7	\$16.46	\$15.78	\$14.73	\$16.27	\$15.61	\$14.60	28.3	27.5	24.0
722	Food services & drinking places - Services de restauration et débits de boissons	7.5	7.4	7.6	9.68	9.52	9.85	9.63	9.44	9.82	26.0	26.4	26.6
7221	Full-service restaurants - Restaurants à service complet	2.5	2.4	2.6	8.62	8.39	8.93	8.58	8.31	8.91	26.3	26.9	27.8
7222	Limited-service eating places - Établissements de restauration à service restreint	3.5	3.4	3.4	9.45	9.29	9.52	9.40	9.21	9.50	25.5	25.6	23.5
7224	Drinking places (alcoholic beverages) - Débits de boissons (alcoolisées)	0.8	0.8	1.0	8.87	8.93	10.27	8.82	8.85	10.25	26.0	26.9	27.9
81	<b>Other services (except public administration) - Autres services (sauf les administrations publiques)</b>	4.4	4.3	4.8	11.99	12.08	12.69	11.77	11.96	12.51	28.8	30.0	30.3
811	Repair & maintenance - Réparation et entretien	1.2	1.3	1.2	15.31	15.45	15.05	14.89	15.22	14.71	33.8	33.7	35.2
8111	Automotive repair & maintenance - Réparation et entretien de véhicules automobiles	0.7	0.8	0.8	14.29	14.40	13.44	14.02	14.31	13.37	32.0	32.8	33.8
8113	Comm. & ind. mach. & equip. (exc. auto. & electro.) repair & mnt. - Répar. et entretien mach., mat. comm., ind. (sauf auto., électro.)	0.3	0.3	0.2	18.71	19.66	19.84	18.07	19.18	19.04	38.3	37.5	42.8
812	Personal & laundry services - Services personnels et services de blanchissage	1.0	1.0	1.0	12.09	12.19	12.97	11.99	12.11	12.89	26.3	27.1	26.7
8121	Personal care services - Services de soins personnels	0.7	0.7	0.7	11.66	11.88	13.20	11.56	11.80	13.12	24.6	25.8	25.0
41-91N	<b>Service producing industries - Branche productrice de services</b>	80.1	79.6	78.6	16.89	16.94	16.40	16.70	16.75	16.24	29.0	29.3	29.4
00-91N	<b>Industrial aggregate (including unclassified) - Ensemble des industries y compris les entreprises non classifiées **</b>	108.2	110.4	103.3	17.74	17.72	17.24	17.30	17.29	16.88	31.4	31.7	31.4
<b>PRINCE EDWARD ISLAND - ÎLE-DU-PRINCE-ÉDOUARD</b>													
236	Construction of buildings - Construction de bâtiments	1.1	1.0	1.1	16.58	17.20	17.97	15.26	15.16	16.65	30.4	30.8	28.2
237	Heavy & civil engineering construction - Travaux de génie civil	1.2	1.2	1.2	15.83	14.83	15.40	14.95	13.45	14.58	38.0	39.9	42.2
238	Specialty trade contractors - Entrepreneurs spécialisés	1.5	1.5	1.7	20.09	20.36	18.54	19.76	20.06	18.11	35.8	35.9	36.6
31-33	<b>Manufacturing - Fabrication</b>	3.5	3.5	4.7	14.64	14.65	14.42	14.13	14.21	13.96	36.3	36.7	35.6
	Durable goods - Biens durables	1.4	1.4	1.6	17.36	17.44	16.35	16.68	16.84	15.75	36.5	37.7	37.1
11-33N	<b>Goods producing industries - Branche productrice de biens</b>	7.5	7.5	8.8	16.34	16.30	15.84	15.71	15.53	15.24	35.6	36.2	35.8
41-45N	<b>Trade - Commerce</b>	6.4	6.5	6.5	13.10	13.01	12.76	13.00	12.92	12.68	27.5	27.6	27.8
44-45	Retail trade - Commerce de détail	5.6	5.7	5.7	12.97	12.98	12.44	12.90	12.91	12.40	26.5	26.6	27.0
445	Food & beverage stores - Magasins d'alimentation	1.4	1.3	1.2	12.74	13.02	11.48	12.65	12.96	11.45	28.3	28.3	26.4
447	Gasoline stations - Stations-service	0.5	0.6	0.6	10.47	10.04	10.08	10.42	10.00	10.05	28.8	29.3	28.7
48-49	<b>Transportation &amp; warehousing - Transport et entreposage</b>	1.0	1.0	0.9	14.56	14.77	14.12	14.10	14.29	13.74	38.1	38.3	39.5
4841	General freight trucking - Transport par camion de marchandises diverses	0.1	0.1	0.2	14.36	14.93	14.07	13.81	14.35	13.60	41.3	40.0	38.6
522	Credit intermediation & related activities - Intermédiation financière et activités connexes	0.3	0.3	0.3	20.74	21.35	19.41	20.70	21.30	19.39	29.9	29.8	34.5
531	Real estate - Services immobiliers	0.2	0.2	0.2	13.52	14.32	11.42	13.40	14.15	11.36	28.7	28.5	26.5
5311	Lessors of real estate - Bailleurs de biens immobiliers	0.1	0.2	0.2	13.47	13.65	11.07	13.36	13.48	11.01	28.1	29.2	27.3
5413	Architectural, engineering & related services - Architecture, génie et services connexes	0.1	0.1	0.1	13.69	13.79	13.85	13.46	13.53	13.65	43.0	38.1	37.2
623	Nursing & residential care facilities - Étab. de soins infirmiers et de soins pour bénéficiaires internes	2.2	2.1	2.7	16.51	14.73	15.72	16.40	14.66	15.65	32.2	33.4	33.7
6233	Community care facilities for the elderly - Établissements communautaires de soins pour personnes âgées	0.5	0.4	0.5	23.27	19.16	19.63	23.11	19.07	19.54	16.0	16.6	19.0
72	<b>Accommodation &amp; food services - Hébergement et services de restauration</b>	10.1	10.0	10.3	10.41	10.38	10.46	10.33	10.28	10.41	23.8	24.1	24.9

\* Refer to survey overview. - Voir l'aperçu de l'enquête.

\*\* Earnings and hours exclude unclassified - La rémunération et les heures excluent les non classifiées

Table 6

**Estimates of Employment, Average Hourly Earnings and Hours for Employees Paid by the Hour, by Industry, Canada, Provinces and Territories.**

(Continued - suite)

Tableau 6

**Estimations de l'emploi, de la rémunération horaire moyenne et des heures, pour les salariés rémunérés à l'heure, par industrie, Canada, provinces et territoires.**

		Employees paid by the hour - Salariés rémunérés à l'heure											
NAICS 2002	Industry	Employment (in thousands)			Average hourly earnings (including overtime)			Average hourly earnings (excluding overtime)			Average weekly hours (including overtime)		
SCIAN 2002	Industrie	Emploi (en milliers)			Rémunération horaire moyenne (incluant temps supplémentaire)			Rémunération horaire moyenne (excluant temps supplémentaire)			Heures hebdomadaires moyennes (incluant temps supplémentaire)		
		August p 2006 Août p	July r 2006 Juillet r	August 2005 Août	August p 2006 Août p	July r 2006 Juillet r	August 2005 Août	August p 2006 Août p	July r 2006 Juillet r	August 2005 Août	August p 2006 Août p	July r 2006 Juillet r	August 2005 Août
<b>PRINCE EDWARD ISLAND - ÎLE-DU-PRINCE-ÉDOUARD</b>													
721	Accommodation services - Services d'hébergement	3.0	3.2	3.3	\$11.75	\$11.57	\$11.24	\$11.61	\$11.45	\$11.14	24.5	23.5	23.9
722	Food services & drinking places - Services de restauration et débits de boissons	7.1	6.8	7.0	9.82	9.85	10.11	9.77	9.76	10.09	23.5	24.4	25.3
7221	Full-service restaurants - Restaurants à service complet	1.6	2.0	2.2	8.14	8.31	9.11	8.10	8.24	9.09	27.0	26.8	28.0
7222	Limited-service eating places - Établissements de restauration à service restreint	5.2	4.5	4.5	10.19	10.33	10.47	10.14	10.24	10.44	22.5	23.4	24.0
<b>81</b>	<b>Other services (except public administration) - Autres services (sauf les administrations publiques)</b>	1.1	1.1	1.2	13.01	12.86	13.60	12.81	12.76	13.44	26.1	26.2	26.3
811	Repair & maintenance - Réparation et entretien	0.3	0.3	0.3	15.66	15.73	14.61	15.29	15.54	14.42	33.7	32.7	34.3
8111	Automotive repair & maintenance - Réparation et entretien de véhicules automobiles	0.2	0.2	0.2	15.41	15.00	14.68	15.12	14.91	14.60	33.2	33.7	34.7
<b>91</b>	<b>Public administration - Administrations publiques</b>	2.6	2.6	2.5	15.69	14.89	19.70	15.61	14.81	19.66	35.4	36.6	38.3
912	Provincial & territorial public administration - Administrations publiques provinciales et territoriales	1.3	1.4	1.2	18.03	16.81	27.41	18.02	16.81	27.37	31.8	34.4	35.6
<b>41-91N</b>	<b>Service producing industries - Branche productrice de services</b>	32.3	32.3	32.9	14.29	13.92	14.46	14.14	13.78	14.35	28.4	28.7	29.1
<b>00-91N</b>	<b>Industrial aggregate (including unclassified) - Ensemble des industries y compris les entreprises non classifiées **</b>	39.7	39.8	41.8	14.75	14.46	14.80	14.49	14.16	14.57	29.7	30.1	30.5
<b>NOVA SCOTIA - NOUVELLE-ÉCOSSE</b>													
236	Construction of buildings - Construction de bâtiments	3.7	3.7	3.7	15.67	16.19	17.30	14.41	14.27	16.04	42.8	42.3	37.5
2361	Residential building construction - Construction résidentielle	2.7	2.6	2.6	14.00	14.81	15.95	12.88	13.05	14.78	42.3	41.8	36.3
2362	Non-residential bldg. construction - Construction non résidentielle	1.1	1.1	1.1	19.69	19.45	20.25	18.11	17.14	18.76	44.0	43.8	40.4
237	Heavy & civil engineering construction - Travaux de génie civil	4.9	4.8	5.0	24.02	23.95	24.20	22.10	21.11	22.43	33.8	33.9	35.4
2373	Highway, street & bridge construction - Construction de routes, de rues et de ponts	3.2	3.2	3.2	23.49	23.20	23.88	21.61	20.45	22.13	34.7	34.6	36.7
238	Specialty trade contractors - Entrepreneurs spécialisés	8.7	8.8	9.4	20.40	20.72	19.70	20.07	20.41	19.24	35.8	35.0	35.4
2381	Foundation, structure, & bldg. exterior contractors - Entrepreneurs en travaux de fondations, structure, extérieur de bâtiment	1.6	1.6	1.8	19.53	20.55	18.65	19.21	20.25	18.21	37.3	33.6	35.8
2382	Building equipment contractors - Entrepreneurs en installations d'équipements techniques	3.0	3.1	3.5	21.34	21.72	20.65	20.99	21.40	20.17	36.2	35.9	36.9
2383	Building finishing contractors - Entrepreneurs en travaux de finition de bâtiments	2.0	1.9	2.0	20.15	20.03	20.45	19.82	19.73	19.97	33.0	32.8	31.4
2389	Other spec. trade contractors - Autres entrepreneurs spécialisés	2.1	2.2	2.2	19.95	19.96	18.43	19.63	19.67	18.00	37.0	36.7	36.4
<b>31-33</b>	<b>Manufacturing - Fabrication</b>	28.1	27.6	27.3	18.51	17.96	18.32	17.93	17.47	17.73	37.7	38.0	38.4
	Non-durable goods - Biens non durables	17.2	17.0	16.5	17.30	16.90	17.60	16.84	16.53	17.10	38.2	38.3	39.0
	Durable goods - Biens durables	10.9	10.6	10.8	20.49	19.72	19.48	19.74	19.05	18.74	36.8	37.4	37.4
311	Food manufacturing - Fabrication d'aliments	7.7	7.5	7.4	14.77	14.13	15.64	14.35	13.80	15.24	35.2	35.4	34.6
3117	Seafood product preparation & packaging - Préparation et conditionnement de poissons et fruits de mer	2.5	2.6	2.7	10.57	10.32	11.66	10.26	10.08	11.36	33.7	33.9	34.3
3211	Sawmills & wood preservation - Scieries et préservation du bois	1.3	1.2	1.4	15.31	15.27	15.49	14.80	14.98	15.05	35.6	36.5	37.3
3221	Pulp, paper & paperboard mills - Usines de pâte à papier, de papier et de carton	0.7	0.6	0.8	19.69	18.98	21.85	19.27	18.93	20.88	52.7	51.1	49.9
3273	Cement & concrete prod. mfg - Fabr. de ciment et prod. en béton	0.5	0.6	0.6	19.66	21.82	19.97	18.63	20.84	19.37	40.0	37.3	40.1
3364	Aerospace product & parts manufacturing - Fabrication de produits aérospatiaux et de leurs pièces	1.2	1.1	0.9	25.86	23.53	22.88	24.65	22.63	22.04	34.4	36.6	34.9
<b>11-33N</b>	<b>Goods producing industries - Branche productrice de biens</b>	48.5	48.0	48.6	19.41	19.21	19.27	18.64	18.36	18.50	37.2	37.1	37.3
<b>41-45N</b>	<b>Trade - Commerce</b>	47.7	47.9	46.1	15.13	15.22	14.64	14.99	15.07	14.55	27.1	27.4	26.7
41	Wholesale Trade - Commerce de gros	8.5	8.4	8.2	17.78	18.00	15.93	17.43	17.64	15.67	31.9	31.9	32.9

\* Refer to survey overview. - Voir l'aperçu de l'enquête.

\*\* Earnings and hours exclude unclassified - La rémunération et les heures excluent les non classifiées

**Table 6**  
**Estimates of Employment, Average Hourly Earnings and Hours for**  
**Employees Paid by the Hour, by Industry, Canada, Provinces and**  
**Territories.**

(Continued - suite)

**Tableau 6**  
**Estimations de l'emploi, de la rémunération horaire moyen-**  
**ne et des heures, pour les salariés rémunérés à l'heure, par**  
**industrie, Canada, provinces et territoires.**

		Employees paid by the hour - Salariés rémunérés à l'heure											
NAICS 2002	Industry	Employment (in thousands)			Average hourly earnings (including overtime)			Average hourly earnings (excluding overtime)			Average weekly hours (including overtime)		
SCIAN 2002	Industrie	Emploi (en milliers)			Rémunération horaire moyenne (incluant temps supplémentaire)			Rémunération horaire moyenne (excluant temps supplémentaire)			Heures hebdomadaires moyennes (incluant temps supplémentaire)		
		August p 2006 Août p	July r 2006 Juillet r	August 2005 Août	August p 2006 Août p	July r 2006 Juillet r	August 2005 Août	August p 2006 Août p	July r 2006 Juillet r	August 2005 Août	August p 2006 Août p	July r 2006 Juillet r	August 2005 Août
<b>NOVA SCOTIA - NOUVELLE-ÉCOSSE</b>													
416	Building material & supplies whl-dist - Gros-dist de matériaux et fournitures de construction	1.2	1.1	1.1	\$18.18	\$18.56	\$16.90	\$17.79	\$18.33	\$16.79	27.9	28.2	28.9
4161	Electrical, plumbing, heating & a/c equipment & supplies whl-dist - Gros-dist matériel et fourn. élec., plomberie, chauffage, climat.	0.6	0.5	0.5	15.05	15.25	14.81	14.72	15.06	14.71	32.5	33.1	30.6
4163	Lumber, millwork, hardware & other building supplies whl-dist - Gros-dist bois d'oeuvre, menui. préfab., quinc., fourn. construc.	0.6	0.5	0.5	23.92	24.38	19.89	23.40	24.07	19.77	21.9	22.2	26.5
4172	Const., forestry, mining & indus. mach. equip. & suppl. whl-dist - Gros-dist mach., matériel, fourn. indus., const., forest., minière	0.3	0.2	0.5	12.49	14.19	11.55	11.76	13.47	11.19	38.6	39.1	43.8
4179	Other machinery, equipment & supplies whl-dist - Gros-dist d'autres machines, matériel et fournitures	0.6	0.6	0.6	17.74	17.64	16.93	17.67	17.34	16.44	42.3	39.7	40.4
418	Miscellaneous whl-dist - Gros-dist de produits divers	0.8	0.8	0.6	17.83	17.32	14.18	17.60	17.05	14.11	29.6	31.4	29.8
4181	Recyclable material whl-dist - Gros-dist de matières recyclables	0.2	0.2	0.1	12.04	13.67	10.60	11.88	13.45	10.55	31.9	34.0	34.3
4182	Paper, paper product & disposable plastic product whl-dist - Gros-dist de papier, produits du papier et de plastique jetables	0.2	0.2	0.2	23.20	20.44	17.55	22.90	20.11	17.46	28.3	29.5	27.3
44-45	Retail trade - Commerce de détail	39.2	39.4	37.9	14.43	14.50	14.28	14.35	14.42	14.24	26.0	26.4	25.4
4411	Automobile dealers - Marchands d'automobiles	1.8	2.0	2.5	20.71	20.69	19.47	20.62	20.57	19.44	31.2	32.5	32.6
445	Food & beverage stores - Magasins d'alimentation	12.2	12.0	10.9	12.76	12.93	12.66	12.67	12.88	12.62	25.1	25.2	20.6
4451	Grocery stores - Épicereries	11.6	11.3	10.4	12.80	12.96	12.85	12.72	12.90	12.81	25.1	25.2	20.5
452	General merchandise stores - Mag. de fournitures de tout genre	5.3	5.3	4.7	15.03	15.43	15.64	14.94	15.34	15.60	23.1	22.5	23.0
4521	Department stores - Grands magasins	2.8	2.8	2.5	16.11	16.69	17.89	16.01	16.60	17.85	20.1	19.6	20.4
4529	Other general merchandise stores - Magasins d'autres fournitures de tout genres	2.6	2.5	2.2	14.13	14.37	13.67	14.05	14.29	13.64	26.3	25.6	25.8
4532	Office supplies, stationery & gift stores - Magasins de fournitures de bureau, de papeterie et de cadeaux	1.2	1.1	1.3	12.54	13.83	11.74	12.46	13.73	11.61	23.2	23.0	24.5
4533	Used merchandise stores - Magasins de marchandises d'occasion	0.7	0.6	0.7	11.87	11.88	11.14	11.80	11.79	11.02	22.6	21.5	23.0
<b>48-49</b>	<b>Transportation &amp; warehousing - Transport et entreposage</b>	<b>7.8</b>	<b>8.0</b>	<b>7.0</b>	<b>19.49</b>	<b>19.21</b>	<b>20.12</b>	<b>18.90</b>	<b>18.62</b>	<b>19.65</b>	<b>35.9</b>	<b>35.6</b>	<b>36.0</b>
484	Truck transportation - Transport par camion	2.0	2.1	2.0	17.69	17.53	16.72	17.02	16.85	16.17	39.0	37.6	37.9
5175	Cable & other program distribution - Câblodistribution et autres activités de distribution d'émissions de télévision	0.6	0.6	0.6	22.98	21.62	23.32	22.78	21.45	23.22	28.6	29.2	31.3
522	Credit intermediation & related activities - Intermédiation financière et activités connexes	2.4	2.2	2.6	14.43	15.23	15.46	14.41	15.20	15.45	32.3	33.0	30.8
5221	Depository credit intermediation - Intermédiation financière par le biais de dépôts	1.9	1.8	2.2	14.31	15.43	15.59	14.28	15.40	15.57	31.6	32.0	30.1
524	Insurance carriers & related activities - Sociétés d'assurance et activités connexes	0.6	0.6	0.6	18.67	18.95	17.56	18.66	18.84	17.51	33.9	33.8	30.4
5241	Insurance carriers - Sociétés d'assurance	0.2	0.2	0.3	18.55	19.31	17.31	18.54	19.19	17.26	40.7	40.9	36.5
5242	Agencies, brokerages & other insurance related activities - Agences et courtiers d'assur. et autres activités liées à l'assur.	0.3	0.4	0.3	18.79	18.62	17.95	18.78	18.51	17.89	28.9	29.0	24.1
5312	Offices of real estate agents & brokers - Bureau d'agents et de courtiers immobiliers	0.2	0.2	0.2	19.60	19.59	17.54	19.43	19.35	17.45	33.6	34.2	30.2
532	Rental & leasing services - Services de location et location à bail	1.1	1.0	1.3	14.50	14.07	13.07	14.00	13.65	12.60	30.5	30.9	30.5
<b>54</b>	<b>Professional, scientific &amp; technical services - Services professionnels, scientifiques et techniques</b>	<b>3.9</b>	<b>3.8</b>	<b>4.0</b>	<b>17.13</b>	<b>16.93</b>	<b>16.43</b>	<b>16.67</b>	<b>16.51</b>	<b>16.21</b>	<b>33.8</b>	<b>32.6</b>	<b>31.8</b>
5413	Architectural, engineering & related services - Architecture, génie et services connexes	0.9	0.9	1.4	22.72	22.20	20.32	22.22	21.76	20.02	40.1	34.8	36.7
<b>56</b>	<b>Admin. &amp; support, waste managemt. &amp; remediation services - Services admin., soutien, gestion des déchets, assainissem.</b>	<b>11.4</b>	<b>11.3</b>	<b>10.7</b>	<b>14.68</b>	<b>13.85</b>	<b>13.76</b>	<b>14.37</b>	<b>13.59</b>	<b>13.48</b>	<b>29.7</b>	<b>30.5</b>	<b>30.3</b>
561	Admin. & support services - Services administratifs et de soutien	10.8	10.7	10.1	14.46	13.56	13.57	14.20	13.36	13.32	29.6	30.3	30.2
<b>61</b>	<b>Educational services - Services d'enseignement</b>	<b>0.6</b>	<b>0.7</b>	<b>0.7</b>	<b>10.71</b>	<b>10.22</b>	<b>10.09</b>	<b>10.56</b>	<b>10.07</b>	<b>10.00</b>	<b>43.7</b>	<b>44.4</b>	<b>45.3</b>
611N	Education special - Éducation spéciale	14.3	15.5	12.0	14.30	14.12	15.74	14.22	14.06	15.66	38.5	38.0	37.4
6113	Universities - Universités	4.8	6.1	5.2	18.09	17.46	15.81	18.01	17.38	15.75	38.0	38.2	38.7
<b>62</b>	<b>Health care &amp; social assistance - Soins de santé et assistance sociale</b>	<b>38.2</b>	<b>39.0</b>	<b>39.2</b>	<b>22.41</b>	<b>21.77</b>	<b>22.91</b>	<b>22.24</b>	<b>21.62</b>	<b>22.73</b>	<b>29.3</b>	<b>29.6</b>	<b>28.2</b>
622	Hospitals - Hôpitaux	16.1	17.5	18.6	23.17	22.22	26.54	22.96	22.01	26.27	34.1	33.7	29.1

\* Refer to survey overview. - Voir l'aperçu de l'enquête.

\*\* Earnings and hours exclude unclassified - La rémunération et les heures excluent les non classifiées



**Table 6**  
**Estimates of Employment, Average Hourly Earnings and Hours for**  
**Employees Paid by the Hour, by Industry, Canada, Provinces and**  
**Territories.**

(Continued - suite)

**Tableau 6**  
**Estimations de l'emploi, de la rémunération horaire moyen-**  
**ne et des heures, pour les salariés rémunérés à l'heure, par**  
**industrie, Canada, provinces et territoires.**

		Employees paid by the hour - Salariés rémunérés à l'heure											
NAICS 2002	Industry	Employment (in thousands)			Average hourly earnings (including overtime)			Average hourly earnings (excluding overtime)			Average weekly hours (including overtime)		
SCIAN 2002	Industrie	Emploi (en milliers)			Rémunération horaire moyenne (incluant temps supplémentaire)			Rémunération horaire moyenne (excluant temps supplémentaire)			Heures hebdomadaires moyennes (incluant temps supplémentaire)		
		August p 2006 Août p	July r 2006 Juillet r	August 2005 Août	August p 2006 Août p	July r 2006 Juillet r	August 2005 Août	August p 2006 Août p	July r 2006 Juillet r	August 2005 Août	August p 2006 Août p	July r 2006 Juillet r	August 2005 Août
<b>NOVA SCOTIA - NOUVELLE-ÉCOSSE</b>													
6221	General medical & surgical hospitals - Hôpitaux généraux et hôpitaux de soins chirurgicaux	14.3	15.6	16.3	\$23.03	\$21.94	\$26.68	\$22.82	\$21.73	\$26.40	33.6	33.2	28.2
623	Nursing & residential care facilities - Étab. de soins infirmiers et de soins pour bénéficiaires internes	12.3	12.3	11.3	23.99	24.53	20.71	23.83	24.42	20.62	22.0	22.3	24.2
6231	Nursing care facilities - Établissements de soins infirmiers	8.6	8.6	8.1	24.44	25.45	20.83	24.28	25.34	20.74	21.9	22.2	24.3
6232	Res. devel. handicap, mental health & substance abuse facilities - Étab. rés. pour handicaps, de troubles mentaux, alcool., toxico.	1.5	1.4	1.4	25.21	25.55	22.26	25.04	25.43	22.16	21.2	21.6	23.6
712	Heritage institutions - Établissements du patrimoine	0.8	0.8	0.6	11.20	11.91	11.25	11.03	11.84	11.21	24.4	24.7	24.4
713	Amusement, gambling & recreation industries - Divertissement, loisirs et jeux de hasard et loteries	4.2	4.2	4.4	9.96	9.92	8.83	9.82	9.89	8.80	25.5	25.3	23.4
7139	Other amusement & recreation industries - Autres services de divertissement et de loisirs	3.7	3.6	3.6	10.49	10.45	9.71	10.34	10.42	9.67	24.9	24.7	22.4
<b>72</b>	<b>Accommodation &amp; food services - Hébergement et services de restauration</b>	<b>34.2</b>	<b>34.0</b>	<b>36.1</b>	<b>9.26</b>	<b>9.05</b>	<b>8.90</b>	<b>9.17</b>	<b>8.95</b>	<b>8.85</b>	<b>31.0</b>	<b>30.6</b>	<b>28.9</b>
721	Accommodation services - Services d'hébergement	13.1	13.3	14.7	9.75	9.51	9.09	9.64	9.40	9.00	36.8	35.0	29.8
7211	Traveller accommodation - Hébergement des voyageurs	12.2	12.6	13.5	9.87	9.59	9.23	9.75	9.48	9.15	37.9	35.8	30.6
722	Food services & drinking places - Services de restauration et débits de boissons	21.1	20.7	21.4	8.85	8.67	8.76	8.79	8.59	8.73	27.4	27.8	28.3
7221	Full-service restaurants - Restaurants à service complet	8.3	8.1	8.8	8.66	8.61	8.55	8.61	8.53	8.54	26.6	27.2	29.1
7222	Limited-service eating places - Établissements de restauration à service restreint	9.0	9.0	9.0	8.37	7.96	8.13	8.33	7.89	8.11	27.5	27.8	26.9
<b>81</b>	<b>Other services (except public administration) - Autres services (sauf les administrations publiques)</b>	<b>7.4</b>	<b>7.8</b>	<b>8.3</b>	<b>14.63</b>	<b>14.10</b>	<b>14.73</b>	<b>14.40</b>	<b>13.98</b>	<b>14.53</b>	<b>26.6</b>	<b>27.0</b>	<b>27.4</b>
811	Repair & maintenance - Réparation et entretien	2.3	2.4	2.2	16.89	16.96	16.22	16.49	16.77	15.94	35.1	34.3	36.6
8111	Automotive repair & maintenance - Réparation et entretien de véhicules automobiles	1.2	1.3	1.3	20.77	20.27	17.45	20.37	20.15	17.36	31.3	31.8	35.3
8113	Comm. & ind. mach. & equip. (exc. auto. & electro.) repair & maint. - Répar. et entretien mach., mat. comm., ind. (sauf auto., électro.)	0.6	0.6	0.5	14.06	13.98	14.53	13.58	13.63	13.95	41.2	38.6	41.3
812	Personal & laundry services - Services personnels et services de blanchissage	2.4	2.6	2.7	12.08	11.86	11.79	11.98	11.78	11.72	25.0	24.9	25.2
8121	Personal care services - Services de soins personnels	1.5	1.7	1.6	11.42	11.05	11.33	11.32	10.97	11.26	24.3	24.1	23.4
813	Grant-making, civic, & professional & similar organizations - Fondations, groupes de citoyens, organisations prof., similaires	2.7	2.7	3.4	14.14	12.58	15.73	14.09	12.54	15.55	20.8	22.6	23.3
<b>91</b>	<b>Public administration - Administrations publiques</b>	<b>4.5</b>	<b>4.6</b>	<b>4.7</b>	<b>14.54</b>	<b>14.59</b>	<b>15.99</b>	<b>13.92</b>	<b>14.12</b>	<b>15.62</b>	<b>47.1</b>	<b>46.4</b>	<b>46.6</b>
912	Provincial & territorial public administration - Administrations publiques provinciales et territoriales	0.8	0.8	0.9	14.39	14.23	30.59	11.64	12.45	29.91	37.6	37.3	34.8
<b>41-91N</b>	<b>Service producing industries - Branche productrice de services</b>	<b>175.6</b>	<b>176.7</b>	<b>177.5</b>	<b>15.82</b>	<b>15.59</b>	<b>15.60</b>	<b>15.61</b>	<b>15.39</b>	<b>15.44</b>	<b>30.0</b>	<b>30.1</b>	<b>29.3</b>
<b>00-91N</b>	<b>Industrial aggregate (including unclassified) - Ensemble des industries y compris les entreprises non classifiées **</b>	<b>224.2</b>	<b>224.7</b>	<b>226.1</b>	<b>16.74</b>	<b>16.50</b>	<b>16.55</b>	<b>16.36</b>	<b>16.11</b>	<b>16.21</b>	<b>31.6</b>	<b>31.6</b>	<b>31.0</b>
<b>NEW BRUNSWICK - NOUVEAU-BRUNSWICK</b>													
<b>23</b>	<b>Construction - Construction</b>	<b>14.8</b>	<b>14.7</b>	<b>13.7</b>	<b>19.53</b>	<b>19.81</b>	<b>19.40</b>	<b>18.80</b>	<b>18.89</b>	<b>18.68</b>	<b>39.6</b>	<b>39.2</b>	<b>38.8</b>
236	Construction of buildings - Construction de bâtiments	3.3	3.1	2.9	16.54	16.65	16.19	15.22	14.67	15.00	46.2	46.9	45.1
2361	Residential building construction - Construction résidentielle	2.2	2.1	2.1	14.65	15.11	14.51	13.48	13.32	13.44	47.9	48.6	47.0
2362	Non-residential bldg. construction - Construction non résidentielle	1.1	1.0	0.8	20.65	20.29	21.10	19.00	17.89	19.55	42.9	43.3	40.4
237	Heavy & civil engineering construction - Travaux de génie civil	2.6	2.6	2.4	17.96	18.15	17.78	16.57	16.04	16.51	40.2	40.4	39.5
2373	Highway, street & bridge construction - Construction de routes, de rues et de ponts	2.1	2.1	1.8	18.08	18.08	17.86	16.70	15.99	16.60	41.5	41.8	41.2
238	Specialty trade contractors - Entrepreneurs spécialisés	8.9	8.9	8.4	21.42	21.77	21.29	21.07	21.45	20.79	37.0	36.2	36.4
2381	Foundation, structure, & bldg. exterior contractors - Entrepreneurs en travaux de fondations, structure, extérieur de bâtiment	2.1	2.1	1.9	22.16	22.99	24.19	21.80	22.65	23.63	36.2	35.9	35.2

\* Refer to survey overview. - Voir l'aperçu de l'enquête.

\*\* Earnings and hours exclude unclassified - La rémunération et les heures excluent les non classifiées

Table 6

**Estimates of Employment, Average Hourly Earnings and Hours for Employees Paid by the Hour, by Industry, Canada, Provinces and Territories.**

(Continued - suite)

Tableau 6

**Estimations de l'emploi, de la rémunération horaire moyenne et des heures, pour les salariés rémunérés à l'heure, par industrie, Canada, provinces et territoires.**

		Employees paid by the hour - Salariés rémunérés à l'heure											
NAICS 2002	Industry	Employment (in thousands)			Average hourly earnings (including overtime)			Average hourly earnings (excluding overtime)			Average weekly hours (including overtime)		
SCIAN 2002	Industrie	Emploi (en milliers)			Rémunération horaire moyenne (incluant temps supplémentaire)			Rémunération horaire moyenne (excluant temps supplémentaire)			Heures hebdomadaires moyennes (incluant temps supplémentaire)		
		August p 2006 Août p	July r 2006 Juillet r	August 2005 Août	August p 2006 Août p	July r 2006 Juillet r	August 2005 Août	August p 2006 Août p	July r 2006 Juillet r	August 2005 Août	August p 2006 Août p	July r 2006 Juillet r	August 2005 Août
<b>NEW BRUNSWICK - NOUVEAU-BRUNSWICK</b>													
2382	Building equipment contractors - Entrepreneurs en installations d'équipements techniques	3.2	3.1	3.0	\$21.52	\$21.91	\$22.73	\$21.16	\$21.58	\$22.20	39.3	37.5	37.1
2383	Building finishing contractors - Entrepreneurs en travaux de finition de bâtiments	1.4	1.5	1.3	19.79	19.56	17.17	19.46	19.27	16.77	34.3	34.1	36.2
2389	Other spec. trade contractors - Autres entrepreneurs spécialisés	2.2	2.2	2.1	21.56	21.83	19.24	21.21	21.51	18.79	36.3	36.0	36.5
<b>31-33</b>	<b>Manufacturing - Fabrication</b>	<b>26.4</b>	<b>24.9</b>	<b>25.7</b>	<b>18.39</b>	<b>18.04</b>	<b>18.17</b>	<b>17.86</b>	<b>17.67</b>	<b>17.59</b>	<b>37.6</b>	<b>37.7</b>	<b>37.8</b>
	Non-durable goods - Biens non durables	13.0	12.2	12.7	16.84	16.39	17.65	16.40	16.08	17.06	38.6	38.5	37.8
	Durable goods - Biens durables	13.4	12.8	12.9	19.98	19.69	18.68	19.37	19.24	18.11	36.7	37.0	37.8
311	Food manufacturing - Fabrication d'aliments	6.8	6.1	6.4	14.92	14.56	16.83	14.49	14.22	16.39	36.6	36.6	35.3
3131	Fibre, yarn & thread mills - Usines de fibres, de filés et de fils	0.2	0.3	0.3	9.92	10.16	10.21	9.70	9.99	10.09	35.8	38.5	37.7
321	Wood product manufacturing - Fabrication de produits en bois	5.8	5.3	5.6	21.38	21.51	19.12	20.66	21.11	18.58	35.1	35.6	38.0
3211	Sawmills & wood preservation - Scieries et préservation du bois	3.5	3.1	3.2	24.07	24.18	20.93	23.26	23.73	20.34	35.1	35.8	38.5
3219	Other wood product mfg - Fabrication d'autres produits en bois	1.7	1.6	1.7	16.37	17.11	15.61	15.82	16.79	15.17	34.7	35.1	36.7
322	Paper manufacturing - Fabrication du papier	3.1	3.1	2.9	22.77	21.48	22.45	22.28	21.43	21.46	43.0	41.7	40.4
3221	Pulp, paper & paperboard mills - Usines de pâte à papier, de papier et de carton	2.8	2.8	2.5	23.84	22.38	23.20	23.33	22.32	22.17	43.9	42.4	40.8
3371	Household & institutional furniture & kitchen cabinet mfg - Fabr. meubles de maison, d'étab. institu. et d'armoires de cuisine	0.7	0.7	0.7	17.21	17.29	16.80	16.97	17.09	16.39	36.4	37.1	35.5
3399	Other miscellaneous mfg - Autres activités diverses de fabrication	0.9	0.8	0.9	15.86	17.25	15.96	15.50	16.83	15.69	36.3	38.2	38.1
<b>11-33N</b>	<b>Goods producing industries - Branche productrice de biens</b>	<b>49.1</b>	<b>46.8</b>	<b>46.7</b>	<b>19.65</b>	<b>19.74</b>	<b>19.48</b>	<b>18.92</b>	<b>19.02</b>	<b>18.77</b>	<b>38.1</b>	<b>37.9</b>	<b>37.7</b>
<b>41-45N</b>	<b>Trade - Commerce</b>	<b>33.3</b>	<b>33.2</b>	<b>32.6</b>	<b>14.67</b>	<b>14.80</b>	<b>14.25</b>	<b>14.54</b>	<b>14.68</b>	<b>14.17</b>	<b>28.4</b>	<b>28.5</b>	<b>28.4</b>
41	Wholesale Trade - Commerce de gros	4.7	4.5	5.0	15.77	15.92	15.08	15.42	15.59	14.83	34.1	34.2	35.1
415	Motor vehicle & parts whl-dist - Gros-dist de véhicules automobiles et de leurs pièces	0.8	0.7	0.8	15.26	15.53	14.56	14.93	15.34	14.47	32.3	32.8	33.1
4152	New motor vehicle parts & accessories whl-dist - Gros-dist de pièces, d'accessoires neufs pour véhicules automobiles	0.4	0.4	0.4	13.87	14.11	13.05	13.57	13.94	12.97	34.6	35.1	35.8
416	Building material & supplies whl-dist - Gros-dist de matériaux et fournitures de construction	0.7	0.7	0.8	14.99	14.57	15.05	14.66	14.39	14.95	30.3	31.0	30.0
418	Miscellaneous whl-dist - Gros-dist de produits divers	0.5	0.5	0.4	15.57	15.86	13.32	15.37	15.60	13.25	31.5	33.2	29.6
44-45	Retail trade - Commerce de détail	28.6	28.7	27.6	14.44	14.58	14.06	14.37	14.50	14.02	27.5	27.6	27.2
445	Food & beverage stores - Magasins d'alimentation	8.9	8.9	8.3	13.55	13.79	11.84	13.46	13.74	11.80	26.2	26.2	24.1
4451	Grocery stores - Épiceries	7.6	7.6	7.1	13.62	13.74	11.86	13.52	13.68	11.83	26.0	26.0	23.7
4531	Florists - Fleuristes	0.2	0.3	0.2	13.51	14.25	15.33	13.43	14.14	15.16	18.3	17.1	19.7
4532	Office supplies, stationery & gift stores - Magasins de fournitures de bureau, de papeterie et de cadeaux	0.6	0.7	0.7	13.31	13.29	11.77	13.22	13.19	11.64	23.4	22.9	25.0
4539	Other miscellaneous stores retailers - Autres mag. de détail divers	0.3	0.3	0.3	15.06	16.28	15.70	14.96	16.16	15.52	30.9	31.1	31.8
<b>48-49</b>	<b>Transportation &amp; warehousing - Transport et entreposage</b>	<b>7.8</b>	<b>7.7</b>	<b>7.4</b>	<b>18.91</b>	<b>18.90</b>	<b>18.93</b>	<b>18.45</b>	<b>18.39</b>	<b>18.55</b>	<b>37.2</b>	<b>37.1</b>	<b>37.6</b>
515	Broadcasting (except Internet) - Radiotélévision (sauf par Internet)	1.0	1.0	1.0	17.64	17.77	18.96	17.49	17.63	18.88	36.6	35.3	34.5
519	Other information services - Autres services d'information	0.1	0.1	..	9.01	8.99	..	9.01	8.97	..	19.8	18.0	..
5242	Agencies, brokerages & other insurance related activities - Agences et courtiers d'assur. et autres activités liées à l'assur.	0.2	0.2	0.2	17.90	17.23	17.57	17.90	17.13	17.52	33.9	34.0	26.5
5312	Offices of real estate agents & brokers - Bureau d'agents et de courtiers immobiliers	0.1	0.1	0.1	18.09	19.47	17.07	17.93	19.23	16.97	33.6	33.7	27.8
5322	Consumer goods rental - Location de biens de consommation	0.3	0.3	0.3	8.42	7.75	7.19	8.13	7.52	6.93	27.8	28.3	28.6
<b>54</b>	<b>Professional, scientific &amp; technical services - Services professionnels, scientifiques et techniques</b>	<b>2.4</b>	<b>2.3</b>	<b>2.6</b>	<b>17.75</b>	<b>17.34</b>	<b>16.38</b>	<b>17.39</b>	<b>16.95</b>	<b>16.18</b>	<b>33.5</b>	<b>32.9</b>	<b>32.9</b>
<b>56</b>	<b>Admin. &amp; support, waste managemt. &amp; remediation services - Services admin., soutien, gestion des déchets, assainissem.</b>	<b>10.7</b>	<b>10.3</b>	<b>10.6</b>	<b>12.84</b>	<b>12.35</b>	<b>12.51</b>	<b>12.54</b>	<b>12.11</b>	<b>12.24</b>	<b>31.7</b>	<b>32.6</b>	<b>31.5</b>
561	Admin. & support services - Services administratifs et de soutien	9.9	9.7	10.0	12.31	11.87	12.00	12.10	11.70	11.80	31.8	32.6	31.2
5614	Business support services - Services de soutien aux entreprises	1.6	1.6	2.4	8.31	8.23	9.08	8.13	8.08	8.92	29.1	31.4	29.0
5617	Services to buildings & dwellings - Services relatifs aux bâtiments et aux logements	2.5	2.6	2.0	11.30	11.64	11.72	11.17	11.55	11.61	31.4	31.4	31.1

\* Refer to survey overview. - Voir l'aperçu de l'enquête.

\*\* Earnings and hours exclude unclassified - La rémunération et les heures excluent les non classifiées

**Table 6**  
**Estimates of Employment, Average Hourly Earnings and Hours for**  
**Employees Paid by the Hour, by Industry, Canada, Provinces and**  
**Territories.**

(Continued - suite)

**Tableau 6**  
**Estimations de l'emploi, de la rémunération horaire moyen-**  
**ne et des heures, pour les salariés rémunérés à l'heure, par**  
**industrie, Canada, provinces et territoires.**

		Employees paid by the hour - Salariés rémunérés à l'heure											
NAICS 2002	Industry	Employment (in thousands)			Average hourly earnings (including overtime)			Average hourly earnings (excluding overtime)			Average weekly hours (including overtime)		
SCIAN 2002	Industrie	Emploi (en milliers)			Rémunération horaire moyenne (incluant temps supplémentaire)			Rémunération horaire moyenne (excluant temps supplémentaire)			Heures hebdomadaires moyennes (incluant temps supplémentaire)		
		August p 2006 Août p	July r 2006 Juillet r	August 2005 Août	August p 2006 Août p	July r 2006 Juillet r	August 2005 Août	August p 2006 Août p	July r 2006 Juillet r	August 2005 Août	August p 2006 Août p	July r 2006 Juillet r	August 2005 Août
<b>NEW BRUNSWICK - NOUVEAU-BRUNSWICK</b>													
61	<b>Educational services - Services d'enseignement</b>	0.5	0.4	0.5	\$13.07	\$12.62	\$13.31	\$12.90	\$12.43	\$13.19	30.5	30.8	32.2
62	<b>Health care &amp; social assistance - Soins de santé et assistance sociale</b>	29.0	29.1	28.7	21.79	21.22	20.10	21.64	21.06	19.96	30.2	31.1	31.4
622	Hospitals - Hôpitaux	15.9	16.1	15.3	21.79	21.75	20.78	21.63	21.56	20.59	34.1	35.2	35.3
6221	General medical & surgical hospitals - Hôpitaux généraux et hôpitaux de soins chirurgicaux	15.1	15.3	14.6	21.86	21.87	20.91	21.70	21.68	20.73	34.2	35.4	35.6
623	Nursing & residential care facilities - Étab. de soins infirmiers et de soins pour bénéficiaires internes	6.2	6.4	6.5	21.93	20.73	19.25	21.78	20.63	19.16	26.1	26.5	28.2
6231	Nursing care facilities - Établissements de soins infirmiers	3.8	3.9	3.8	21.57	20.95	19.00	21.42	20.85	18.92	25.1	25.4	27.3
6233	Community care facilities for the elderly - Établissements communautaires de soins pour personnes âgées	1.5	1.7	1.8	22.87	20.78	19.95	22.71	20.68	19.86	30.2	30.6	31.7
72	<b>Accommodation &amp; food services - Hébergement et services de restauration</b>	20.7	20.8	21.2	10.18	10.18	9.48	10.10	10.08	9.43	27.5	27.2	28.5
721	Accommodation services - Services d'hébergement	6.9	7.2	7.6	11.00	11.00	10.10	10.88	10.88	10.01	32.7	31.5	28.8
7211	Traveller accommodation - Hébergement des voyageurs	6.6	6.9	7.3	10.59	10.58	9.68	10.47	10.47	9.59	32.6	31.4	28.8
722	Food services & drinking places - Services de restauration et débits de boissons	13.8	13.6	13.5	9.64	9.63	9.12	9.59	9.54	9.10	24.9	24.9	28.4
7221	Full-service restaurants - Restaurants à service complet	4.2	4.1	4.1	9.31	9.40	9.62	9.26	9.32	9.59	27.4	27.2	29.8
7222	Limited-service eating places - Établissements de restauration à service restreint	7.2	7.1	7.3	9.23	9.18	8.48	9.18	9.10	8.46	24.1	24.0	28.6
81	<b>Other services (except public administration) - Autres services (sauf les administrations publiques)</b>	5.2	5.5	5.5	13.89	13.58	14.17	13.63	13.44	13.97	29.1	29.6	29.8
811	Repair & maintenance - Réparation et entretien	2.1	2.3	1.9	15.82	15.68	15.92	15.43	15.48	15.64	35.8	35.1	36.3
8111	Automotive repair & maintenance - Réparation et entretien de véhicules automobiles	1.3	1.4	1.3	16.91	16.43	15.78	16.58	16.33	15.69	32.2	32.8	35.1
8113	Comm. & ind. mach. & equip. (exc. auto. & electro.) repair & mnt. - Répar. et entretien mach., mat. comm., ind. (sauf auto., électro.)	0.6	0.6	0.4	16.32	16.13	17.71	15.77	15.74	17.01	41.1	38.4	38.9
41-91N	<b>Service producing industries - Branche productrice de services</b>	130.2	129.8	129.8	16.07	15.96	15.53	15.88	15.77	15.38	30.0	30.3	30.3
00-91N	<b>Industrial aggregate (including unclassified) - Ensemble des industries y compris les entreprises non classifiées **</b>	179.3	176.6	176.5	17.23	17.13	16.75	16.84	16.75	16.40	32.3	32.3	32.2
<b>QUÉBEC</b>													
11	<b>Forestry, logging &amp; support - Foresterie, exploitation et soutien</b>	12.1	11.7	14.5	23.19	22.96	23.02	22.12	22.11	22.03	38.7	37.8	36.1
113	Forestry & logging - Foresterie et exploitation forestière	7.4	7.5	9.1	22.64	22.44	23.17	21.60	21.62	22.17	38.1	37.3	33.3
1133	Logging - Exploitation forestière	7.1	7.2	8.7	22.87	22.65	23.67	21.82	21.82	22.65	38.4	37.5	33.1
1153	Support activities for forestry - Activités de soutien à la foresterie	4.7	4.2	5.5	24.03	23.84	22.81	22.93	22.93	21.84	39.5	38.7	40.7
212	Mining (except oil & gas) - Extraction minière (sauf l'extraction de pétrole et de gaz)	7.2	6.8	5.8	24.35	24.24	23.48	22.93	22.88	22.65	40.2	39.1	39.2
22	<b>Utilities - Services publics</b>	10.0	9.8	9.2	28.11	28.28	28.67	26.65	26.58	27.61	38.3	38.5	37.4
23	<b>Construction - Construction</b>	114.5	111.3	115.6	20.26	19.94	20.05	19.52	19.07	19.27	42.0	42.1	41.2
236	Construction of buildings - Construction de bâtiments	29.1	27.0	28.2	17.90	17.84	18.99	16.47	15.72	17.51	45.3	45.9	42.8
2361	Residential building construction - Construction résidentielle	19.2	17.7	18.0	16.27	16.14	16.55	14.97	14.22	15.18	44.1	45.1	40.9
2362	Non-residential bldg. construction - Construction non résidentielle	9.9	9.3	10.3	20.82	20.93	22.79	19.15	18.45	21.12	47.7	47.3	46.0
237	Heavy & civil engineering construction - Travaux de génie civil	13.1	13.1	13.7	15.19	14.80	16.01	13.97	13.04	14.83	49.7	48.8	51.1
2371	Utility system construc. - Construc. d'installations de serv. publics	3.1	3.1	3.0	15.70	15.56	17.67	14.44	13.71	16.37	43.8	43.3	38.3

\* Refer to survey overview. - Voir l'aperçu de l'enquête.

\*\* Earnings and hours exclude unclassified - La rémunération et les heures excluent les non classifiées

**Table 6**  
**Estimates of Employment, Average Hourly Earnings and Hours for**  
**Employees Paid by the Hour, by Industry, Canada, Provinces and**  
**Territories.**

(Continued - suite)

**Tableau 6**  
**Estimations de l'emploi, de la rémunération horaire moyen-**  
**ne et des heures, pour les salariés rémunérés à l'heure, par**  
**industrie, Canada, provinces et territoires.**

		Employees paid by the hour - Salariés rémunérés à l'heure											
NAICS 2002	Industry	Employment (in thousands)			Average hourly earnings (including overtime)			Average hourly earnings (excluding overtime)			Average weekly hours (including overtime)		
SCIAN 2002	Industrie	Emploi (en milliers)			Rémunération horaire moyenne (incluant temps supplémentaire)			Rémunération horaire moyenne (excluant temps supplémentaire)			Heures hebdomadaires moyennes (incluant temps supplémentaire)		
		August p 2006	July r 2006	August 2005	August p 2006	July r 2006	August 2005	August p 2006	July r 2006	August 2005	August p 2006	July r 2006	August 2005
		Août p	Juillet r	Août	Août p	Juillet r	Août	Août p	Juillet r	Août	Août p	Juillet r	Août
<b>QUÉBEC</b>													
2373	Highway, street & bridge construction - Construction de routes, de rues et de ponts	7.7	7.8	8.5	\$14.59	\$14.11	\$15.28	\$13.42	\$12.43	\$14.16	54.4	53.0	59.1
2379	Other heavy & civil engineering construction - Autres travaux de génie civil	1.5	1.4	1.5	17.87	17.32	18.72	16.44	15.27	17.35	40.7	40.3	36.9
238	Specialty trade contractors - Entrepreneurs spécialisés	72.3	71.2	73.7	22.53	22.04	21.49	22.09	21.65	20.98	39.2	39.4	38.7
2381	Foundation, structure, & bldg. exterior contractors - Entrepreneurs en travaux de fondations, structure, extérieur de bâtiment	15.8	14.9	15.3	23.21	22.70	21.32	22.83	22.36	20.82	36.5	36.6	38.4
2382	Building equipment contractors - Entrepreneurs en installations d'équipements techniques	29.2	28.9	29.9	22.25	21.26	20.85	21.89	20.95	20.36	40.9	41.6	40.7
2383	Building finishing contractors - Entrepreneurs en travaux de finition de bâtiments	12.4	12.1	13.3	17.45	17.40	17.17	17.16	17.14	16.77	43.4	42.9	37.7
2389	Other spec. trade contractors - Autres entrepreneurs spécialisés	14.8	15.2	15.3	27.65	27.71	27.00	26.85	26.99	26.37	35.3	35.0	36.0
<b>31-33</b>	<b>Manufacturing - Fabrication</b>	<b>372.4</b>	<b>374.7</b>	<b>366.2</b>	<b>19.58</b>	<b>19.29</b>	<b>19.00</b>	<b>18.94</b>	<b>18.76</b>	<b>18.36</b>	<b>37.5</b>	<b>37.5</b>	<b>37.3</b>
	Non-durable goods - Biens non durables	158.5	160.0	155.1	17.31	17.10	17.69	16.82	16.71	17.12	36.4	36.4	37.0
	Durable goods - Biens durables	213.9	214.7	211.1	21.17	20.85	19.95	20.45	20.22	19.27	38.3	38.4	37.5
311	Food manufacturing - Fabrication d'aliments	50.9	50.5	43.7	15.90	15.67	17.13	15.43	15.28	16.67	37.8	38.0	35.9
3115	Dairy product manufacturing - Fabrication de produits laitiers	7.5	7.3	5.7	19.49	19.36	20.99	18.81	18.80	20.29	33.2	34.0	32.5
3116	Meat product manufacturing - Fabrication de produits de viande	15.8	15.8	13.9	16.83	16.67	17.87	16.34	16.27	17.40	36.3	36.8	35.4
3118	Bakeries & tortilla manufacturing - Boulangeries et fabr. de tortillas	10.7	10.7	9.8	13.06	12.89	14.31	12.68	12.58	13.94	40.9	40.7	38.0
3119	Other food manufacturing - Fabrication d'autres aliments	6.4	6.3	5.9	15.26	14.71	17.32	14.82	14.36	16.87	40.6	40.9	36.1
3131	Fibre, yarn & thread mills - Usines de fibres, de filés et de fils	1.4	1.4	1.8	12.58	13.87	12.35	12.30	13.63	12.20	34.4	33.4	35.3
3132	Fabric mills - Usines de tissus	3.4	3.7	4.0	15.54	16.46	18.11	15.19	16.18	17.89	41.0	39.0	36.5
3133	Textile & fabric finishing & fabric coating - Finissage de textiles, tissus et revêtement de tissus	1.7	1.8	2.0	15.07	16.75	13.24	14.73	16.47	13.08	37.3	35.6	40.7
3141	Textile furnishings mills - Usines de textiles domestiques	3.5	3.7	4.0	16.87	17.17	15.95	16.49	16.88	15.75	33.4	33.3	37.1
3149	Other textile product mills - Usines d'autres produits textiles	1.4	1.5	1.5	15.03	14.31	12.97	14.69	14.07	12.81	35.2	35.9	39.3
315	Clothing manufacturing - Fabrication de vêtements	18.9	20.0	19.9	14.40	14.45	13.19	14.15	14.25	13.03	32.1	33.1	35.3
3151	Clothing knitting mills - Usines de tricotage de vêtements	3.6	3.9	4.1	17.62	17.42	13.14	17.22	17.12	12.98	25.8	27.3	34.5
3152	Cut & sew clothing mfg - Fabrication de vêtements coupés-cousus	14.2	15.0	14.6	13.99	14.05	13.48	13.77	13.87	13.31	33.7	34.7	35.4
3161	Leather & hide tanning & finishing - Tannage et finissage du cuir et des peaux	0.4	0.4	0.6	13.94	14.06	17.50	13.62	13.83	17.29	57.4	57.8	46.4
3162	Footwear manufacturing - Fabrication de chaussures	1.7	1.8	2.2	9.95	10.31	9.76	9.72	10.14	9.64	36.4	38.4	37.4
3169	Other leather & allied product mfg - Fabr. d'autres produits en cuir et produits analogues	1.3	1.4	1.2	9.52	9.35	9.21	9.30	9.19	9.10	35.6	37.6	36.7
321	Wood product manufacturing - Fabrication de produits en bois	33.4	34.8	34.9	19.04	18.64	18.40	18.39	18.29	17.86	36.8	37.3	38.1
3211	Sawmills & wood preservation - Scieries et préservation du bois	14.4	14.6	15.3	21.14	20.44	19.90	20.40	20.06	19.30	37.8	38.1	40.3
3212	Veneer, plywood & engineered wood product mfg - Fabr. de placages, contreplaqués et produits en bois reconstitué	6.2	7.0	6.7	18.75	17.41	17.70	18.14	17.08	17.18	35.1	35.7	37.3
3219	Other wood product mfg - Fabrication d'autres produits en bois	12.8	13.2	13.0	16.72	17.22	16.80	16.16	16.89	16.32	36.6	37.1	36.0
322	Paper manufacturing - Fabrication du papier	18.9	18.9	20.3	23.92	23.34	26.16	23.40	23.28	25.00	36.6	35.7	35.8
3221	Pulp, paper & paperboard mills - Usines de pâte à papier, de papier et de carton	11.5	10.8	12.0	26.14	26.32	28.43	25.58	26.26	27.16	37.5	36.5	36.0
3251	Basic chemical mfg - Fabrication de produits chimiques de base	1.5	1.3	1.5	18.88	18.52	19.95	18.18	17.76	19.17	38.8	37.3	38.1
3254	Pharmaceutical & medicine manufacturing - Fabrication de produits pharmaceutiques et de médicaments	4.7	4.4	4.6	18.29	17.02	19.96	17.61	16.32	19.19	40.8	39.1	37.6
3256	Soap, cleaning compound & toilet preparation manufacturing - Fabrication de savons, de détachants et de produits de toilette	1.9	1.9	2.1	14.67	14.83	14.02	14.13	14.22	13.48	34.5	34.0	36.7
3259	Other chemical product mfg - Fabr. d'autres produits chimiques	1.6	1.5	1.5	18.24	17.70	18.49	17.57	16.98	17.78	37.4	35.8	36.6
326	Plastics & rubber products manufacturing - Fabrication de produits en plastique et en caoutchouc	24.2	23.7	18.1	16.89	17.00	16.95	16.39	16.57	16.40	36.8	37.5	40.3
3261	Plastic product mfg - Fabrication de produits en plastique	17.1	16.8	12.1	15.65	15.80	15.67	15.19	15.41	15.16	37.8	38.4	42.1
3262	Rubber product mfg - Fabrication de produits en caoutchouc	7.1	6.9	6.0	20.16	20.17	19.93	19.56	19.66	19.28	34.5	35.3	36.5
3271	Clay product & refractory manufacturing - Fabrication de produits en argile et produits réfractaires	1.5	1.7	1.6	13.78	14.82	13.44	13.06	14.15	13.04	39.9	37.8	39.8
3272	Glass & glass product mfg - Fabr. de verre et de produits en verre	3.6	3.8	3.8	17.80	18.83	17.33	16.87	17.98	16.81	37.1	34.4	35.0
3273	Cement & concrete prod. mfg - Fabr. de ciment et prod. en béton	5.6	5.7	5.1	19.54	19.44	18.07	18.52	18.56	17.53	35.9	34.9	36.7
3279	Other non-metallic mineral product manufacturing - Fabrication d'autres produits minéraux non métalliques	2.2	2.2	2.4	16.27	17.43	15.46	15.42	16.64	14.99	38.7	35.9	39.7
331	Primary metal mfg - Première transformation des métaux	17.6	17.3	17.7	28.36	28.16	25.28	27.27	27.22	24.11	38.7	38.2	38.7
3311	Iron & steel mills & ferro-alloy manufacturing - Sidérurgie	1.4	1.4	1.4	27.89	28.38	25.60	26.86	27.50	24.42	42.3	41.1	41.7

\* Refer to survey overview. - Voir l'aperçu de l'enquête.

\*\* Earnings and hours exclude unclassified - La rémunération et les heures excluent les non classifiées

**Table 6**  
**Estimates of Employment, Average Hourly Earnings and Hours for**  
**Employees Paid by the Hour, by Industry, Canada, Provinces and**  
**Territories.**

(Continued - suite)

**Tableau 6**  
**Estimations de l'emploi, de la rémunération horaire moyen-**  
**ne et des heures, pour les salariés rémunérés à l'heure, par**  
**industrie, Canada, provinces et territoires.**

		Employees paid by the hour - Salariés rémunérés à l'heure											
NAICS 2002	Industry	Employment (in thousands)			Average hourly earnings (including overtime)			Average hourly earnings (excluding overtime)			Average weekly hours (including overtime)		
SCIAN 2002	Industrie	Emploi (en milliers)			Rémunération horaire moyenne (incluant temps supplémentaire)			Rémunération horaire moyenne (excluant temps supplémentaire)			Heures hebdomadaires moyennes (incluant temps supplémentaire)		
		August p 2006 Août p	July r 2006 Juillet r	August 2005 Août	August p 2006 Août p	July r 2006 Juillet r	August 2005 Août	August p 2006 Août p	July r 2006 Juillet r	August 2005 Août	August p 2006 Août p	July r 2006 Juillet r	August 2005 Août
<b>QUÉBEC</b>													
3313	Alumina & aluminium production & processing - Production et transformation d'alumine et d'aluminium	9.1	9.0	8.0	\$30.00	\$29.72	\$26.12	\$28.82	\$28.67	\$24.92	37.4	37.0	38.5
3314	Non-ferrous metal (except aluminium) production & processing - Production et transform. de métaux non ferreux (sauf l'aluminium)	4.3	3.8	5.4	23.84	23.59	24.57	22.96	22.86	23.44	41.3	41.0	37.9
3315	Foundries - Fonderies	1.9	2.2	2.1	31.74	29.91	23.10	30.57	28.98	22.04	37.3	37.0	38.8
332	Fabricated metal product mfg - Fabrication de produits métalliques	41.5	41.4	40.8	19.10	18.82	18.05	18.73	18.46	17.49	37.7	37.8	36.3
3321	Forging & stamping - Forgeage et estampage	3.2	3.3	3.2	20.05	19.62	18.16	19.66	19.24	17.59	35.5	35.2	35.2
3323	Architectural & structural metals manufacturing - Fabr. produits architecture et éléments de charpentes métalliques	15.3	14.7	15.0	18.28	18.06	17.25	17.93	17.71	16.71	36.0	36.0	35.3
3327	Machine shops, turned product, screw, nut & bolt manufacturing - Ateliers usinage, fabr. produits tournés, vis, écrous et boulons	8.9	8.7	8.0	18.59	18.57	16.00	18.23	18.22	15.50	38.2	38.2	36.2
3329	Other fabricated metal prod. mfg - Fabr. d'autres prod. métalliques	4.5	4.5	4.6	19.69	19.11	20.72	19.31	18.74	20.07	41.7	42.3	37.9
333	Machinery manufacturing - Fabrication de machines	21.1	21.1	19.7	25.88	25.73	24.38	24.82	24.70	23.46	35.9	35.6	34.5
3331	Agricultural, construction & mining machinery manufacturing - Fabr. de machines pour agri., construction et extraction minière	2.5	2.7	2.5	26.02	24.40	22.35	24.97	23.43	21.38	32.8	32.7	34.7
3332	Industrial machinery mfg - Fabrication de machines industrielles	3.2	3.1	2.7	21.21	22.42	21.61	20.33	21.54	20.66	43.9	43.6	40.9
3333	Commercial & service industry machinery manufacturing - Fabr. de machines pour le commerce et les industries de services	2.4	2.3	2.0	32.88	31.42	30.14	32.04	30.56	28.94	34.9	34.5	33.8
3334	Ventilation, heating, a/c & commercial refrigeration equip. mfg - Fabr. d'appareils de vent., chauff., clima., réfrig. commerciale	3.1	3.1	2.7	22.66	20.86	21.11	21.74	20.03	20.19	33.4	33.4	32.4
3335	Metalworking machinery manufacturing - Fabrication de machines-outils pour le travail du métal	2.8	2.7	2.6	23.09	23.36	20.36	22.16	22.43	19.47	34.1	34.3	35.0
3336	Engine, turbine & power transmission equipment manufacturing - Fabr. moteurs, turbines et matériel de transmission de puissance	2.5	2.6	2.5	29.92	30.87	30.31	28.22	29.33	29.87	35.7	35.5	36.1
3339	Other general-purpose machinery manufacturing - Fabrication d'autres machines d'usage général	4.7	4.6	4.7	27.68	28.07	25.88	26.56	26.96	24.75	35.3	34.9	31.3
3342	Communications equip. mfg - Fabr. de matériel de communication	2.3	2.2	2.1	24.49	23.10	20.32	24.26	22.93	19.92	38.3	37.5	35.6
3344	Semiconductor & other electronic component manufacturing - Fabr. de semi-conducteurs et d'autres composants électroniques	3.8	3.8	3.6	19.94	18.83	17.98	19.69	18.61	17.58	37.9	38.1	34.0
3345	Navigational, measuring, medical & control instruments mfg - Fabr. d'instruments de navigation, mesure, commande, médicaux	2.6	2.6	2.2	22.70	21.60	21.46	22.49	21.44	21.04	38.3	38.4	34.5
3353	Electrical equipment mfg - Fabrication de matériel électrique	2.9	2.7	2.4	21.58	21.68	20.70	21.15	21.27	20.24	34.9	35.2	34.5
3359	Other electrical equipment & component manufacturing - Fabr. d'autres types de matériel et de composants électriques	2.6	2.6	1.9	23.71	22.68	21.20	23.24	22.26	20.73	36.8	36.8	37.8
336	Transportation equipment mfg - Fabr. de matériel de transport	31.7	32.0	30.0	24.35	23.76	22.85	23.19	22.74	21.87	42.2	42.3	41.5
3364	Aerospace product & parts manufacturing - Fabrication de produits aérospatiaux et de leurs pièces	15.5	15.2	13.8	26.15	26.03	25.79	24.93	25.04	24.83	45.8	45.2	44.5
3369	Other transportation equipment manufacturing - Fabrication d'autres types de matériel de transport	3.1	3.6	3.2	17.38	17.84	17.57	16.55	16.97	17.13	41.7	43.2	42.9
337	Furniture & related product manufacturing - Fabrication de meubles et de produits connexes	22.3	22.2	23.6	18.17	17.82	17.78	17.91	17.61	17.35	38.8	39.6	37.7
3371	Household & institutional furniture & kitchen cabinet mfg - Fabr. meubles de maison, d'étab. institu. et d'armoire de cuisine	15.0	14.8	16.0	18.07	17.79	18.01	17.82	17.59	17.57	40.1	41.0	37.9
3372	Office furniture (including fixtures) manufacturing - Fabr. de meubles de bureau (y compris les articles d'ameublement)	6.0	6.1	6.2	18.58	18.19	17.18	18.32	17.98	16.76	36.1	36.8	37.2
3391	Medical equipment & supplies manufacturing - Fabrication de fournitures et matériel médicaux	3.8	3.6	4.0	19.47	19.60	22.01	19.03	19.11	21.64	36.9	38.0	30.9
3399	Other miscellaneous mfg - Autres activités diverses de fabrication	10.1	9.9	10.7	15.20	15.37	15.41	14.86	14.99	15.15	40.2	41.7	36.2
<b>11-33N Goods producing industries - Branche productrice de biens</b>		<b>517.5</b>	<b>515.6</b>	<b>512.3</b>	<b>20.06</b>	<b>19.77</b>	<b>19.59</b>	<b>19.34</b>	<b>19.09</b>	<b>18.88</b>	<b>38.6</b>	<b>38.6</b>	<b>38.1</b>
<b>41-45N Trade - Commerce</b>		<b>382.7</b>	<b>386.1</b>	<b>364.1</b>	<b>14.85</b>	<b>14.81</b>	<b>14.56</b>	<b>14.70</b>	<b>14.67</b>	<b>14.45</b>	<b>28.2</b>	<b>28.2</b>	<b>27.6</b>
41	Wholesale Trade - Commerce de gros	76.9	77.3	74.7	17.07	17.11	16.47	16.74	16.81	16.21	32.2	32.0	31.9
415	Motor vehicle & parts whl-dist - Gros-dist de véhicules automobiles et de leurs pièces	6.1	6.2	6.4	19.02	17.94	17.22	18.61	17.71	17.11	28.7	28.5	29.6
4151	Motor vehicle whl-dist - Gros-dist de véhicules automobiles	2.2	2.2	2.1	23.90	23.85	20.32	23.38	23.55	20.19	28.0	26.8	29.9
4152	New motor vehicle parts & accessories whl-dist - Gros-dist de pièces, d'accessoires neufs pour véhicules automobiles	3.5	3.5	3.9	16.46	14.90	15.64	16.10	14.71	15.54	29.8	30.2	29.7
416	Building material & supplies whl-dist - Gros-dist de matériaux et fournitures de construction	13.1	12.4	12.6	18.61	18.32	17.78	18.21	18.09	17.67	29.7	30.5	30.2

\* Refer to survey overview. - Voir l'aperçu de l'enquête.

\*\* Earnings and hours exclude unclassified - La rémunération et les heures excluent les non classifiées

**Table 6**  
**Estimates of Employment, Average Hourly Earnings and Hours for Employees Paid by the Hour, by Industry, Canada, Provinces and Territories.**

(Continued - suite)

**Tableau 6**  
**Estimations de l'emploi, de la rémunération horaire moyenne et des heures, pour les salariés rémunérés à l'heure, par industrie, Canada, provinces et territoires.**

		Employees paid by the hour - Salariés rémunérés à l'heure											
NAICS 2002	Industry	Employment (in thousands)			Average hourly earnings (including overtime)			Average hourly earnings (excluding overtime)			Average weekly hours (including overtime)		
SCIAN 2002	Industrie	Emploi (en milliers)			Rémunération horaire moyenne (incluant temps supplémentaire)			Rémunération horaire moyenne (excluant temps supplémentaire)			Heures hebdomadaires moyennes (incluant temps supplémentaire)		
		August p 2006 Août p	July r 2006 Juillet r	August 2005 Août	August p 2006 Août p	July r 2006 Juillet r	August 2005 Août	August p 2006 Août p	July r 2006 Juillet r	August 2005 Août	August p 2006 Août p	July r 2006 Juillet r	August 2005 Août
<b>QUÉBEC</b>													
4161	Electrical, plumbing, heating & a/c equipment & supplies whl-dist - Gros-dist matériel et fourn. élec., plomberie, chauffage, climat.	4.5	4.0	3.9	\$15.19	\$15.53	\$15.47	\$14.86	\$15.34	\$15.38	33.0	34.7	33.0
4162	Metal service centres - Gros-dist métaux et produits métalliques	2.1	1.9	1.9	20.12	20.26	20.07	19.69	20.01	19.94	34.2	35.7	34.7
4163	Lumber, millwork, hardware & other building supplies whl-dist - Gros-dist bois d'oeuvre, menui. préfab., quinc., fourn. construc.	6.5	6.5	6.8	20.99	19.77	18.59	20.54	19.52	18.47	26.0	26.3	27.4
417	Machinery, equipment & supplies whl-dist - Gros-dist de machines, de matériel et de fournitures	11.1	9.9	11.7	16.65	16.84	17.12	16.34	16.47	16.71	44.3	42.5	42.2
4172	Const., forestry, mining & indus. mach. equip. & suppl. whl-dist - Gros-dist mach., matériel, fourn. indus., const., forest., minière	2.4	2.0	3.7	17.32	17.61	16.02	16.31	16.72	15.52	43.6	44.5	44.0
4179	Other machinery, equipment & supplies whl-dist - Gros-dist d'autres machines, matériel et fournitures	5.5	5.1	5.1	14.73	15.15	15.78	14.67	14.90	15.31	48.3	46.8	44.4
418	Miscellaneous whl-dist - Gros-dist de produits divers	11.0	11.6	8.4	15.96	15.96	15.80	15.75	15.70	15.72	31.9	33.6	28.4
4181	Recyclable material whl-dist - Gros-dist de matières recyclables	2.4	2.4	1.7	13.12	12.98	12.60	12.95	12.77	12.54	33.9	33.6	28.0
4182	Paper, paper product & disposable plastic product whl-dist - Gros-dist de papier, produits du papier et de plastique jetables	2.1	2.2	1.6	15.04	15.74	16.11	14.85	15.48	16.03	34.2	38.9	30.2
4183	Agricultural supplies whl-dist - Gros-dist de fournitures agricoles	1.0	1.1	0.8	15.37	15.43	12.30	15.17	15.19	12.24	30.8	32.7	31.2
4184	Chemical (except agricultural) & allied product whl-dist - Gros-dist de produits chimiques et analogues (sauf agricoles)	1.6	1.6	1.1	15.99	16.11	15.45	15.78	15.85	15.37	37.5	39.4	33.9
4189	Other miscellaneous whl-dist - Gros-dist d'autres produits divers	3.9	4.3	3.3	18.81	18.10	18.65	18.57	17.81	18.56	27.5	29.0	25.3
419	Wholesale agents & brokers - Agents, courtiers commerce de gros	4.0	4.2	3.2	17.10	17.29	14.68	16.88	17.01	14.61	29.3	31.1	31.0
44-45	Retail trade - Commerce de détail	305.8	308.8	289.4	14.19	14.13	13.97	14.11	14.05	13.92	27.2	27.2	26.5
441	Motor vehicle & parts dealers - Marchands de véhicules automobiles et de leurs pièces	18.0	18.0	23.7	17.46	17.95	17.03	17.38	17.85	17.00	33.4	34.2	34.7
4411	Automobile dealers - Marchands d'automobiles	12.1	11.8	15.9	19.13	19.78	19.09	19.04	19.67	19.06	33.1	34.2	34.6
4413	Automotive parts, accessories & tire stores - Magasins de pièces, de pneus et d'accessoires pour véhicules auto.	3.8	4.0	5.0	14.92	14.99	13.02	14.85	14.90	12.99	33.4	34.0	35.3
445	Food & beverage stores - Magasins d'alimentation	107.9	107.8	94.3	14.03	14.03	12.98	13.93	13.96	12.93	27.1	26.8	24.6
4451	Grocery stores - Épiceries	88.5	88.4	76.6	14.13	14.10	12.95	14.04	14.04	12.92	26.8	26.4	24.2
447	Gasoline stations - Stations-service	15.6	16.4	16.0	14.00	14.19	14.58	13.94	14.13	14.54	27.0	27.0	26.4
452	General merchandise stores - Mag. de fournitures de tout genre	29.7	29.7	27.1	13.88	14.02	14.94	13.79	13.94	14.90	24.8	24.8	22.5
4521	Department stores - Grands magasins	18.2	18.2	17.2	13.38	13.85	14.90	13.30	13.77	14.87	24.5	23.8	22.6
4529	Other general merchandise stores - Magasins d'autres fournitures de tout genres	11.5	11.5	9.9	14.63	14.27	15.00	14.54	14.19	14.97	25.3	26.3	22.4
4531	Florists - Fleuristes	1.4	1.4	1.6	19.34	19.73	18.41	19.21	19.59	18.20	23.7	22.9	23.7
4532	Office supplies, stationery & gift stores - Magasins de fournitures de bureau, de papeterie et de cadeaux	4.2	4.0	4.4	12.57	13.36	12.09	12.49	13.26	11.96	24.7	24.3	25.9
4539	Other miscellaneous stores retailers - Autres mag. de détail divers	5.1	5.2	5.4	16.89	16.15	16.68	16.79	16.03	16.50	28.1	26.8	25.7
4541	Electronic shopping & mail-order houses - Entreprises de télémarketing et de vente par correspondance	2.0	2.1	1.8	12.44	12.49	11.03	12.36	12.39	10.91	29.2	28.9	33.0
4542	Vending machine operators - Exploitants de distribu. automatiques	0.7	0.7	0.7	14.57	14.23	13.35	14.48	14.13	13.20	32.7	31.7	32.8
4543	Direct selling establishments - Établissements de vente directe	2.1	2.0	2.6	17.00	16.06	17.77	16.89	15.94	17.58	35.9	35.4	36.3
<b>48-49</b>	<b>Transportation &amp; warehousing - Transport et entreposage</b>	<b>67.9</b>	<b>68.8</b>	<b>62.6</b>	<b>18.76</b>	<b>18.78</b>	<b>19.25</b>	<b>18.25</b>	<b>18.27</b>	<b>18.76</b>	<b>37.4</b>	<b>37.4</b>	<b>37.1</b>
482	Rail transportation - Transport ferroviaire	8.0	7.9	6.7	22.96	23.20	27.20	22.49	22.62	26.64	43.9	44.3	40.5
4842	Specialized freight trucking - Transport par camion de marchandises spéciales	6.7	6.9	6.8	16.30	16.63	15.08	15.68	15.98	14.57	37.3	36.0	37.2
488	Support activities for transport. - Activités de soutien au transport	10.4	10.4	8.5	19.97	19.34	20.81	19.56	18.86	20.39	36.1	37.1	35.6
4884	Support activities for road transportation - Activités de soutien au transport routier	0.8	1.0	1.1	13.25	13.80	13.95	12.98	13.55	13.83	36.2	38.2	38.8
4885	Freight transportation arrangement - Intermédiaires en transport de marchandises	3.8	3.6	3.2	20.65	20.11	22.92	20.23	19.61	22.45	35.5	36.9	35.2
492	Couriers & messengers - Messageries et services de messagers	2.1	2.2	1.5	16.98	17.37	18.81	16.26	16.74	18.25	37.1	36.2	37.3
4921	Couriers - Messageries	1.8	1.8	1.2	17.11	17.53	18.74	16.39	16.89	18.18	36.3	35.4	36.6
4922	Locals messengers & local delivery - Services locaux de messagers et de livraison	0.3	0.3	0.2	16.31	16.58	19.16	15.63	15.97	18.59	42.0	40.6	41.4
<b>51</b>	<b>Information &amp; cultural industries - Industrie de l'information et industrie culturelle</b>	<b>44.6</b>	<b>42.7</b>	<b>46.2</b>	<b>23.81</b>	<b>23.48</b>	<b>24.04</b>	<b>23.59</b>	<b>23.26</b>	<b>23.90</b>	<b>32.9</b>	<b>32.1</b>	<b>32.1</b>
5111	Newspaper, periodical, book & directory publishers - Éditeurs de journaux, périodiques, livres et répertoires	4.7	4.7	5.8	25.79	24.41	22.33	25.66	24.33	22.16	36.3	35.6	35.1
515	Broadcasting (except Internet) - Radiotélévision (sauf par Internet)	9.7	9.4	9.6	19.75	19.70	21.13	19.58	19.54	21.04	36.3	34.1	32.8
5151	Radio & television broadcasting - Radiodiffusion et télédiffusion	9.1	8.8	9.0	18.96	18.92	20.50	18.80	18.77	20.41	36.5	34.2	32.8

\* Refer to survey overview. - Voir l'aperçu de l'enquête.

\*\* Earnings and hours exclude unclassified - La rémunération et les heures excluent les non classifiées

Table 6

**Estimates of Employment, Average Hourly Earnings and Hours for Employees Paid by the Hour, by Industry, Canada, Provinces and Territories.**

(Continued - suite)

Tableau 6

**Estimations de l'emploi, de la rémunération horaire moyenne et des heures, pour les salariés rémunérés à l'heure, par industrie, Canada, provinces et territoires.**

		Employees paid by the hour - Salariés rémunérés à l'heure											
NAICS 2002	Industry	Employment (in thousands)			Average hourly earnings (including overtime)			Average hourly earnings (excluding overtime)			Average weekly hours (including overtime)		
SCIAN 2002	Industrie	Emploi (en milliers)			Rémunération horaire moyenne (incluant temps supplémentaire)			Rémunération horaire moyenne (excluant temps supplémentaire)			Heures hebdomadaires moyennes (incluant temps supplémentaire)		
		August p 2006 Août p	July r 2006 Juillet r	August 2005 Août	August p 2006 Août p	July r 2006 Juillet r	August 2005 Août	August p 2006 Août p	July r 2006 Juillet r	August 2005 Août	August p 2006 Août p	July r 2006 Juillet r	August 2005 Août
<b>QUÉBEC</b>													
5172	Wireless telecommunications carriers (except satellite) - Télécom. sans fil (sauf par satellite)	1.6	1.5	1.8	\$28.67	\$28.29	\$28.99	\$28.42	\$28.06	\$28.87	31.7	31.5	30.3
5173	Telecom. resellers - Revendeurs de serv. de télécommunications	1.3	1.4	1.5	32.87	31.88	33.21	32.58	31.62	33.07	27.0	27.2	27.4
5175	Cable & other program distribution - Câblodistribution et autres activités de distribution d'émissions de télévision	2.1	2.0	2.3	24.46	24.31	23.76	24.24	24.12	23.65	32.6	32.1	32.1
5182	Data processing, hosting & related serv. - Traitement de données, hébergement de données et services connexes	0.2	0.2	0.2	14.27	13.49	13.58	14.27	13.39	13.54	35.3	33.8	35.4
<b>52</b>	<b>Finance &amp; insurance - Finance et assurances</b>	<b>28.6</b>	<b>29.9</b>	<b>27.6</b>	<b>18.42</b>	<b>17.85</b>	<b>17.36</b>	<b>18.38</b>	<b>17.78</b>	<b>17.31</b>	<b>32.0</b>	<b>32.1</b>	<b>33.0</b>
522	Credit intermediation & related activities - Intermédiation financière et activités connexes	16.8	17.4	17.4	17.75	16.75	16.84	17.72	16.71	16.82	30.8	31.2	31.0
5221	Depository credit intermediation - Intermédiation financière par le biais de dépôts	14.0	14.8	15.1	18.16	16.89	16.88	18.13	16.85	16.86	29.8	30.3	30.2
<b>53</b>	<b>Real estate &amp; rental &amp; leasing - Services immobiliers et services de location et de location à bail</b>	<b>22.8</b>	<b>23.4</b>	<b>23.7</b>	<b>15.70</b>	<b>15.28</b>	<b>13.77</b>	<b>15.39</b>	<b>14.98</b>	<b>13.52</b>	<b>27.3</b>	<b>27.9</b>	<b>26.0</b>
532	Rental & leasing services - Services de location et location à bail	10.1	9.8	10.1	15.43	14.93	13.04	14.90	14.49	12.57	26.8	27.4	29.2
5321	Automotive equipment rental & leasing - Location et location à bail de matériel automobile	2.4	2.2	2.1	15.81	15.72	14.24	15.27	15.25	13.73	28.8	29.3	31.2
5322	Consumer goods rental - Location de biens de consommation	4.1	4.0	4.2	13.35	12.40	9.15	12.90	12.03	8.83	21.8	22.3	25.8
5324	Commercial & industrial machinery & equipment rental & leasing - Location, loc. à bail de machines, matériel d'usage comm., indus.	2.7	2.7	2.9	16.60	16.18	15.98	16.03	15.69	15.40	33.4	33.8	33.5
<b>54</b>	<b>Professional, scientific &amp; technical services - Services professionnels, scientifiques et techniques</b>	<b>43.2</b>	<b>43.3</b>	<b>46.4</b>	<b>18.53</b>	<b>17.85</b>	<b>16.60</b>	<b>18.19</b>	<b>17.42</b>	<b>16.39</b>	<b>35.0</b>	<b>34.1</b>	<b>32.9</b>
5413	Architectural, engineering & related services - Architecture, génie et services connexes	8.5	8.4	13.1	23.44	23.51	21.22	23.19	23.11	20.90	39.0	36.2	35.8
<b>56</b>	<b>Admin. &amp; support, waste managemt. &amp; remediation services - Services admin., soutien, gestion des déchets, assainissem.</b>	<b>92.7</b>	<b>92.0</b>	<b>87.7</b>	<b>15.07</b>	<b>14.27</b>	<b>14.24</b>	<b>14.79</b>	<b>14.06</b>	<b>14.00</b>	<b>31.6</b>	<b>32.2</b>	<b>32.8</b>
561	Admin. & support services - Services administratifs et de soutien	89.9	89.4	85.1	14.93	14.15	14.15	14.68	13.97	13.92	31.5	32.0	32.7
5613	Employment services - Services d'emploi	19.5	18.7	20.8	13.54	12.88	13.05	13.25	12.64	12.77	32.9	33.9	35.6
5616	Investigation & security services - Services d'enquêtes et sécurité	11.9	11.9	13.7	13.04	11.56	10.59	12.75	11.34	10.36	33.1	33.8	35.7
5617	Services to buildings & dwellings - Services relatifs aux bâtiments et aux logements	26.7	27.1	20.3	15.08	14.18	15.01	14.91	14.08	14.87	31.9	32.1	31.4
<b>61</b>	<b>Educational services - Services d'enseignement</b>	<b>3.4</b>	<b>3.4</b>	<b>3.2</b>	<b>12.21</b>	<b>11.74</b>	<b>12.00</b>	<b>12.04</b>	<b>11.57</b>	<b>11.90</b>	<b>31.9</b>	<b>31.7</b>	<b>32.8</b>
611N	Education special - Éducation spéciale	81.6	82.7	73.1	21.11	21.18	20.63	21.01	21.09	20.52	32.4	31.9	30.8
<b>62</b>	<b>Health care &amp; social assistance - Soins de santé et assistance sociale</b>	<b>236.0</b>	<b>245.0</b>	<b>253.4</b>	<b>19.68</b>	<b>18.77</b>	<b>20.14</b>	<b>19.52</b>	<b>18.62</b>	<b>19.96</b>	<b>30.9</b>	<b>31.2</b>	<b>29.9</b>
621	Ambulatory health care services - Services de soins ambulatoires	39.1	36.5	40.5	19.65	18.90	19.76	19.54	18.83	19.71	28.6	29.1	27.7
6214	Out-patient care centres - Centres de soins ambulatoires	10.7	9.9	12.6	23.09	21.88	23.25	22.96	21.80	23.20	29.0	29.1	27.8
623	Nursing & residential care facilities - Étab. de soins infirmiers et de soins pour bénéficiaires internes	44.7	44.6	46.7	21.45	21.05	19.38	21.32	20.96	19.30	25.9	25.8	27.9
6231	Nursing care facilities - Établissements de soins infirmiers	11.8	11.6	11.2	21.17	21.59	17.30	21.03	21.49	17.22	28.1	27.4	30.0
6233	Community care facilities for the elderly - Établissements communautaires de soins pour personnes âgées	22.2	22.3	24.7	18.36	17.21	17.84	18.24	17.13	17.77	23.8	24.1	25.9
6239	Other residential care facilities - Autres établissements de soins pour bénéficiaires internes	5.7	5.8	5.8	27.21	27.53	24.66	27.10	27.45	24.58	28.5	28.4	31.8
624	Social assistance - Assistance sociale	25.2	26.6	29.2	9.58	9.16	9.64	9.58	9.15	9.62	35.6	35.5	36.2
6241	Individual & family services - Services individuels et familiaux	9.9	10.7	11.5	10.38	9.48	10.15	10.38	9.47	10.13	33.1	33.4	34.4
6243	Vocational rehabilitation services - Services de réadaptation professionnelle	3.7	3.8	4.1	10.66	10.25	11.21	10.66	10.23	11.19	37.6	38.0	37.1
6244	Child day-care services - Services de garderie	10.6	11.0	12.5	8.32	8.23	8.55	8.32	8.21	8.53	37.9	37.6	38.2
<b>71</b>	<b>Arts, entertainment &amp; recreation - Arts, spectacles et loisirs</b>	<b>44.7</b>	<b>47.5</b>	<b>41.4</b>	<b>15.55</b>	<b>15.08</b>	<b>13.91</b>	<b>15.38</b>	<b>14.96</b>	<b>13.83</b>	<b>25.7</b>	<b>25.0</b>	<b>25.1</b>
712	Heritage institutions - Établissements du patrimoine	6.2	6.2	5.1	14.87	14.36	14.45	14.66	14.32	14.40	28.1	26.4	26.3

\* Refer to survey overview. - Voir l'aperçu de l'enquête.

\*\* Earnings and hours exclude unclassified - La rémunération et les heures excluent les non classifiées

**Table 6**  
**Estimates of Employment, Average Hourly Earnings and Hours for Employees Paid by the Hour, by Industry, Canada, Provinces and Territories.**

(Continued - suite)

**Tableau 6**  
**Estimations de l'emploi, de la rémunération horaire moyenne et des heures, pour les salariés rémunérés à l'heure, par industrie, Canada, provinces et territoires.**

		Employees paid by the hour - Salariés rémunérés à l'heure											
NAICS 2002	Industry	Employment (in thousands)			Average hourly earnings (including overtime)			Average hourly earnings (excluding overtime)			Average weekly hours (including overtime)		
SCIAN 2002	Industrie	Emploi (en milliers)			Rémunération horaire moyenne (incluant temps supplémentaire)			Rémunération horaire moyenne (excluant temps supplémentaire)			Heures hebdomadaires moyennes (incluant temps supplémentaire)		
		August p 2006 Août p	July r 2006 Juillet r	August 2005 Août	August p 2006 Août p	July r 2006 Juillet r	August 2005 Août	August p 2006 Août p	July r 2006 Juillet r	August 2005 Août	August p 2006 Août p	July r 2006 Juillet r	August 2005 Août
<b>QUÉBEC</b>													
713	Amusement, gambling & recreation industries - Divertissement, loisirs et jeux de hasard et loteries	33.2	35.2	31.6	\$15.46	\$15.03	\$13.80	\$15.30	\$14.99	\$13.74	25.0	24.8	24.8
7132	Gambling industries - Jeux de hasard et loteries	5.2	5.2	4.9	24.93	25.06	22.37	24.79	24.99	22.29	32.8	32.1	33.2
7139	Other amusement & recreation industries - Autres services de divertissement et de loisirs	24.5	25.7	23.1	12.42	11.95	10.73	12.25	11.92	10.70	22.5	23.0	21.8
<b>72</b>	<b>Accommodation &amp; food services - Hébergement et services de restauration</b>	<b>199.3</b>	<b>200.6</b>	<b>199.5</b>	<b>10.33</b>	<b>10.03</b>	<b>9.95</b>	<b>10.23</b>	<b>9.92</b>	<b>9.89</b>	<b>28.7</b>	<b>28.9</b>	<b>28.8</b>
7212	RV (recreational vehicle) parks & recreational camps - Parcs pour véhicules de plaisance et camps de loisirs	3.7	4.0	2.8	12.61	12.01	11.46	12.47	11.89	11.36	31.3	29.4	27.1
722	Food services & drinking places - Services de restauration et débits de boissons	152.1	151.0	153.0	9.87	9.66	9.61	9.79	9.55	9.56	26.6	27.0	28.5
7221	Full-service restaurants - Restaurants à service complet	83.0	82.2	81.3	8.91	8.63	8.61	8.86	8.55	8.59	28.4	28.9	30.0
7222	Limited-service eating places - Établissements de restauration à service restreint	39.5	38.9	40.3	10.78	10.61	10.08	10.73	10.52	10.06	23.4	23.6	26.0
7224	Drinking places (alcoholic beverages) - Débits de boissons (alcoolisées)	17.8	17.8	18.6	10.64	10.61	10.74	10.58	10.52	10.71	25.8	26.4	27.1
<b>81</b>	<b>Other services (except public administration) - Autres services (sauf les administrations publiques)</b>	<b>66.2</b>	<b>71.0</b>	<b>72.2</b>	<b>14.64</b>	<b>14.24</b>	<b>14.99</b>	<b>14.40</b>	<b>14.10</b>	<b>14.76</b>	<b>30.7</b>	<b>30.2</b>	<b>30.9</b>
811	Repair & maintenance - Réparation et entretien	27.8	30.5	26.4	15.18	14.80	15.28	14.78	14.58	14.94	37.5	36.5	37.2
8111	Automotive repair & maintenance - Réparation et entretien de véhicules automobiles	15.4	16.5	16.0	15.40	14.81	14.50	15.10	14.72	14.42	34.5	35.0	35.5
8113	Comm. & ind. mach. & equip. (exc. auto. & electro.) repair & mnt. - Répar. et entretien mach., mat. comm., ind. (sauf auto., électro.)	6.6	7.6	5.7	17.94	17.20	19.19	17.33	16.78	18.42	39.7	37.1	38.3
8114	Personal & household goods repair & maintenance - Réparation et entretien d'articles personnels et ménagers	3.2	3.6	2.9	11.88	12.61	12.91	11.48	12.30	12.39	38.5	35.5	38.7
812	Personal & laundry services - Services personnels et services de blanchissage	17.8	20.1	20.0	12.43	12.18	12.14	12.32	12.10	12.06	25.7	25.4	25.4
8129	Other personal services - Autres services personnels	2.4	2.7	2.8	12.62	11.94	11.70	12.51	11.86	11.63	24.7	24.3	25.7
<b>91</b>	<b>Public administration - Administrations publiques</b>	<b>32.0</b>	<b>31.3</b>	<b>45.9</b>	<b>18.18</b>	<b>17.52</b>	<b>19.28</b>	<b>17.93</b>	<b>17.26</b>	<b>19.18</b>	<b>41.5</b>	<b>41.3</b>	<b>43.7</b>
913	Local, municipal & regional public administration - Administrations publiques locales, municipales et régionales	25.9	25.4	40.2	18.66	18.01	18.74	18.40	17.74	18.65	41.4	41.3	43.6
<b>41-91N</b>	<b>Service producing industries - Branche productrice de services</b>	<b>1,271.0</b>	<b>1,291.4</b>	<b>1,280.6</b>	<b>16.09</b>	<b>15.67</b>	<b>15.96</b>	<b>15.88</b>	<b>15.47</b>	<b>15.80</b>	<b>30.3</b>	<b>30.3</b>	<b>30.2</b>
<b>00-91N</b>	<b>Industrial aggregate (including unclassified) - Ensemble des industries y compris les entreprises non classifiées **</b>	<b>1,788.5</b>	<b>1,807.0</b>	<b>1,792.8</b>	<b>17.44</b>	<b>17.05</b>	<b>17.18</b>	<b>17.03</b>	<b>16.66</b>	<b>16.81</b>	<b>32.7</b>	<b>32.7</b>	<b>32.5</b>
<b>ONTARIO</b>													
113	Forestry & logging - Foresterie et exploitation forestière	3.2	2.9	3.5	20.17	21.10	22.54	19.25	20.30	21.59	43.3	43.5	38.8
1133	Logging - Exploitation forestière	2.9	2.6	3.3	20.99	21.49	22.99	20.03	20.67	22.01	43.9	44.3	38.9
212	Mining (except oil & gas) - Extraction minière (sauf l'extraction de pétrole et de gaz)	10.3	10.8	9.7	21.20	21.86	22.37	20.30	20.76	21.66	38.2	38.2	38.3
2122	Metal ore mining - Extraction de minerais métalliques	6.6	6.5	6.0	20.21	20.98	21.81	19.59	20.04	21.18	39.2	39.1	37.0
213	Support activities for mining & oil & gas extraction - Activités de soutien à l'extraction minière, du pétrole et du gaz	3.7	3.6	3.1	31.67	32.19	29.35	29.81	30.37	28.32	37.4	37.6	40.6
<b>22</b>	<b>Utilities - Services publics</b>	<b>28.4</b>	<b>27.5</b>	<b>24.7</b>	<b>23.63</b>	<b>23.51</b>	<b>23.53</b>	<b>22.71</b>	<b>22.48</b>	<b>22.75</b>	<b>42.2</b>	<b>42.1</b>	<b>41.6</b>
<b>23</b>	<b>Construction - Construction</b>	<b>194.4</b>	<b>193.9</b>	<b>190.7</b>	<b>23.65</b>	<b>23.67</b>	<b>24.02</b>	<b>22.81</b>	<b>22.59</b>	<b>23.06</b>	<b>37.8</b>	<b>37.7</b>	<b>38.6</b>
236	Construction of buildings - Construction de bâtiments	40.1	40.2	41.7	20.64	20.59	21.09	18.99	18.15	19.54	42.1	42.5	40.6
2361	Residential building construction - Construction résidentielle	25.9	26.0	27.3	18.93	19.07	19.50	17.41	16.81	18.07	41.9	42.7	39.2
2362	Non-residential bldg. construction - Construction non résidentielle	14.2	14.2	14.4	23.71	23.42	23.81	21.81	20.64	22.06	42.6	42.2	43.3
237	Heavy & civil engineering construction - Travaux de génie civil	23.7	23.0	21.0	23.01	22.70	22.24	21.20	20.08	20.61	43.2	42.9	43.9
2371	Utility system construc. - Construc. d'installations de serv. publics	7.2	7.2	6.6	21.92	22.18	24.21	20.17	19.55	22.43	46.6	46.1	44.6

\* Refer to survey overview. - Voir l'aperçu de l'enquête.

\*\* Earnings and hours exclude unclassified - La rémunération et les heures excluent les non classifiées



Table 6

**Estimates of Employment, Average Hourly Earnings and Hours for Employees Paid by the Hour, by Industry, Canada, Provinces and Territories.**

(Continued - suite)

Tableau 6

**Estimations de l'emploi, de la rémunération horaire moyenne et des heures, pour les salariés rémunérés à l'heure, par industrie, Canada, provinces et territoires.**

		Employees paid by the hour - Salariés rémunérés à l'heure											
NAICS 2002	Industry	Employment (in thousands)			Average hourly earnings (including overtime)			Average hourly earnings (excluding overtime)			Average weekly hours (including overtime)		
SCIAN 2002	Industrie	Emploi (en milliers)			Rémunération horaire moyenne (incluant temps supplémentaire)			Rémunération horaire moyenne (excluant temps supplémentaire)			Heures hebdomadaires moyennes (incluant temps supplémentaire)		
		August p 2006 Août p	July r 2006 Juillet r	August 2005 Août	August p 2006 Août p	July r 2006 Juillet r	August 2005 Août	August p 2006 Août p	July r 2006 Juillet r	August 2005 Août	August p 2006 Août p	July r 2006 Juillet r	August 2005 Août
<b>ONTARIO</b>													
2372	Land subdivision - Lotissement de terrains	2.2	2.2	1.9	\$22.65	\$22.86	\$21.67	\$20.84	\$20.15	\$20.08	37.6	38.0	36.1
2373	Highway, street & bridge construction - Construction de routes, de rues et de ponts	12.5	12.6	11.5	23.42	22.72	20.75	21.61	20.14	19.24	42.5	42.0	44.9
2379	Other heavy & civil engineering construction - Autres travaux de génie civil	1.8	1.1	1.0	25.49	26.13	27.35	23.45	23.03	25.34	41.2	41.3	41.9
238	Specialty trade contractors - Entrepreneurs spécialisés	130.6	130.8	128.0	24.88	25.01	25.41	24.47	24.56	24.70	35.5	35.3	37.1
2381	Foundation, structure, & bldg. exterior contractors - Entrepreneurs en travaux de fondations, structure, extérieur de bâtiment	28.8	29.3	30.2	25.65	26.31	26.16	25.23	25.92	25.55	34.7	34.2	38.1
2382	Building equipment contractors - Entrepreneurs en installations d'équipements techniques	63.3	64.4	61.5	27.00	26.79	27.51	26.56	26.25	26.63	34.3	33.9	35.8
2383	Building finishing contractors - Entrepreneurs en travaux de finition de bâtiments	20.7	19.3	18.5	21.38	21.22	20.77	21.01	20.92	20.29	36.8	38.1	37.5
2389	Other spec. trade contractors - Autres entrepreneurs spécialisés	17.9	17.8	17.8	21.07	21.54	22.19	20.73	21.22	21.67	39.8	39.4	39.5
<b>31-33 Manufacturing - Fabrication</b>		<b>627.1</b>	<b>625.5</b>	<b>619.5</b>	<b>22.09</b>	<b>21.90</b>	<b>21.93</b>	<b>21.33</b>	<b>21.22</b>	<b>21.10</b>	<b>39.0</b>	<b>38.9</b>	<b>39.1</b>
	Non-durable goods - Biens non durables	214.1	213.1	210.5	19.24	18.93	19.93	18.68	18.47	19.30	37.5	37.3	38.4
	Durable goods - Biens durables	413.0	412.4	409.0	23.48	23.34	22.93	22.64	22.57	22.02	39.7	39.7	39.5
311	Food manufacturing - Fabrication d'aliments	69.7	68.6	62.7	18.98	18.48	20.68	18.43	18.04	20.15	36.0	36.2	35.0
3114	Fruit & vegetable preserving & specialty food mfg - Mise en conserve de fruits, légumes et fabr. de spéc. alimentaires	10.3	10.3	11.1	23.55	22.13	23.47	22.87	21.61	22.86	37.0	37.1	37.2
3115	Dairy product manufacturing - Fabrication de produits laitiers	6.3	6.1	4.8	18.70	18.10	18.99	18.15	17.67	18.50	27.7	27.8	29.1
3116	Meat product manufacturing - Fabrication de produits de viande	14.3	13.8	13.1	17.47	17.34	18.05	16.97	16.93	17.59	35.6	36.1	37.1
3118	Bakeries & tortilla manufacturing - Boulangeries et fabr. de tortillas	16.5	16.3	14.9	17.58	17.12	19.94	17.08	16.71	19.42	40.6	40.7	36.4
3119	Other food manufacturing - Fabrication d'autres aliments	9.4	9.6	7.7	17.53	17.18	20.56	17.02	16.77	20.02	35.9	36.5	32.2
3131	Fibre, yarn & thread mills - Usines de fibres, de filés et de fils	1.1	1.1	1.2	15.45	15.73	16.08	15.10	15.47	15.89	35.6	35.2	35.9
3132	Fabric mills - Usines de tissus	1.7	1.9	2.4	18.13	19.29	20.10	17.72	18.96	19.85	44.3	41.5	41.0
3133	Textile & fabric finishing & fabric coating - Finissage de textiles, tissus et revêtement de tissus	1.4	1.5	1.5	19.70	21.12	22.24	19.26	20.77	21.97	36.8	34.9	33.7
3141	Textile furnishings mills - Usines de textiles domestiques	2.4	2.4	2.8	15.93	15.22	17.21	15.57	14.97	17.00	35.2	35.3	34.0
3149	Other textile product mills - Usines d'autres produits textiles	3.7	3.7	3.6	17.96	18.06	15.33	17.55	17.75	15.14	34.3	34.3	41.7
3162	Footwear manufacturing - Fabrication de chaussures	1.3	1.4	1.3	12.67	13.73	13.01	12.38	13.50	12.86	40.3	41.6	42.6
3169	Other leather & allied product mfg - Fabr. d'autres produits en cuir et produits analogues	0.4	0.5	0.8	12.78	12.43	11.81	12.49	12.22	11.67	39.8	41.5	40.7
3211	Sawmills & wood preservation - Scieries et préservation du bois	5.2	5.6	6.0	20.98	20.50	19.74	20.28	20.12	19.18	35.5	35.9	41.6
3212	Veneer, plywood & engineered wood product mfg - Fabr. de placages, contreplaqués et produits en bois reconstitué	5.7	5.6	5.6	22.09	21.63	20.89	21.35	21.22	20.31	34.3	34.6	37.7
3219	Other wood product mfg - Fabrication d'autres produits en bois	9.4	9.5	9.3	20.01	19.95	19.75	19.34	19.57	19.20	36.6	37.1	39.9
3221	Pulp, paper & paperboard mills - Usines de pâte à papier, de papier et de carton	7.1	6.8	7.2	22.72	22.84	24.62	22.23	22.78	23.53	43.5	44.1	44.3
3252	Resin, synth. rubber, artificial & synth. fibres & filaments mfg - Fabr. résines, caout. synth., fibres, filaments artif. et synth.	3.4	3.9	..	26.17	26.89	..	25.23	26.01	..	36.8	36.0	..
3255	Paint, coating & adhesive manufacturing - Fabrication de peintures, de revêtements et d'adhésifs	2.2	1.9	2.4	19.32	19.26	19.16	18.60	18.46	18.42	34.5	33.1	33.4
3256	Soap, cleaning compound & toilet preparation manufacturing - Fabrication de savons, de détachants et de produits de toilette	3.7	3.4	4.4	21.33	20.52	21.37	20.54	19.68	20.55	34.1	32.6	36.7
3259	Other chemical product mfg - Fabr. d'autres produits chimiques	2.7	2.6	3.0	21.82	21.38	22.09	21.02	20.51	21.19	36.4	35.0	36.1
326	Plastics & rubber products manufacturing - Fabrication de produits en plastique et en caoutchouc	49.0	47.2	36.9	17.52	16.92	17.49	16.97	16.46	16.83	41.1	41.4	44.8
3261	Plastic product mfg - Fabrication de produits en plastique	39.1	38.2	29.3	17.15	16.44	17.45	16.60	15.98	16.77	42.2	42.3	45.9
3262	Rubber product mfg - Fabrication de produits en caoutchouc	10.0	9.0	7.6	19.21	19.23	17.67	18.64	18.75	17.09	37.1	37.6	40.6
3272	Glass & glass product mfg - Fabr. de verre et de produits en verre	4.9	5.2	5.2	23.04	24.81	24.07	21.84	23.69	23.35	34.6	32.3	35.3
3273	Cement & concrete prod. mfg - Fabr. de ciment et prod. en béton	9.1	9.6	8.3	15.82	17.28	15.55	14.99	16.49	15.08	37.9	35.6	39.3
331	Primary metal mfg - Première transformation des métaux	30.5	29.5	30.1	27.32	26.96	25.93	26.32	26.10	24.83	39.9	40.5	40.2
3311	Iron & steel mills & ferro-alloy manufacturing - Sidérurgie	15.8	15.4	15.9	27.38	26.78	26.38	26.39	25.88	25.35	39.8	41.2	40.2
3312	Steel product manufacturing from purchased steel - Fabrication de produits en acier à partir d'acier acheté	3.5	3.6	..	26.51	26.12	..	25.58	25.37	..	40.8	40.4	..
3314	Non-ferrous metal (except aluminium) production & processing - Production et transform. de métaux non ferreux (sauf l'aluminium)	1.8	1.7	..	28.56	29.28	..	27.51	28.37	..	34.5	33.6	..
3315	Foundries - Fonderies	7.0	6.6	6.9	28.46	28.16	26.75	27.41	27.29	25.52	41.4	41.4	40.4
332	Fabricated metal product mfg - Fabrication de produits métalliques	78.4	78.8	79.5	18.61	18.28	18.93	18.24	17.93	18.33	43.0	43.3	42.3

\* Refer to survey overview. - Voir l'aperçu de l'enquête.

\*\* Earnings and hours exclude unclassified - La rémunération et les heures excluent les non classifiées

**Table 6**  
**Estimates of Employment, Average Hourly Earnings and Hours for**  
**Employees Paid by the Hour, by Industry, Canada, Provinces and**  
**Territories.**

(Continued - suite)

**Tableau 6**  
**Estimations de l'emploi, de la rémunération horaire moyen-**  
**ne et des heures, pour les salariés rémunérés à l'heure, par**  
**industrie, Canada, provinces et territoires.**

		Employees paid by the hour - Salariés rémunérés à l'heure											
NAICS 2002	Industry	Employment (in thousands)			Average hourly earnings (including overtime)			Average hourly earnings (excluding overtime)			Average weekly hours (including overtime)		
SCIAN 2002	Industrie	Emploi (en milliers)			Rémunération horaire moyenne (incluant temps supplémentaire)			Rémunération horaire moyenne (excluant temps supplémentaire)			Heures hebdomadaires moyennes (incluant temps supplémentaire)		
		August p 2006 Août p	July r 2006 Juillet r	August 2005 Août	August p 2006 Août p	July r 2006 Juillet r	August 2005 Août	August p 2006 Août p	July r 2006 Juillet r	August 2005 Août	August p 2006 Août p	July r 2006 Juillet r	August 2005 Août
<b>ONTARIO</b>													
3323	Architectural & structural metals manufacturing - Fabr. produits architecture et éléments de charpentes métalliques	17.9	18.2	18.8	\$16.47	\$16.32	\$16.35	\$16.15	\$16.01	\$15.83	45.9	46.0	44.0
3327	Machine shops, turned product, screw, nut & bolt manufacturing - Ateliers usinage, fabr. produits tournés, vis, écrous et boulons	15.1	15.2	15.9	19.05	18.60	20.35	18.68	18.25	19.71	46.6	47.1	45.5
3328	Coating, engraving, heat treating & allied activities - Revêtement, gravure, traitement thermique et activités analogues	8.8	8.8	9.4	17.44	17.41	18.44	17.10	17.09	17.86	41.5	41.7	40.3
3329	Other fabricated metal prod. mfg - Fabr. d'autres prod. métalliques	10.9	10.8	9.0	20.58	20.46	21.44	20.18	20.07	20.77	36.9	38.2	37.6
333	Machinery manufacturing - Fabrication de machines	50.5	51.3	50.2	25.50	25.43	24.19	24.47	24.42	23.13	39.8	39.6	39.5
3331	Agricultural, construction & mining machinery manufacturing - Fabr. de machines pour agri., construction et extraction minière	6.7	6.8	6.7	23.89	24.19	23.94	23.05	23.42	22.96	39.4	38.9	38.2
3332	Industrial machinery mfg - Fabrication de machines industrielles	6.5	6.5	6.0	26.30	26.24	24.38	25.10	25.05	23.22	39.8	39.5	39.1
3335	Metalworking machinery manufacturing - Fabrication de machines-outils pour le travail du métal	15.0	16.1	16.0	26.27	26.27	25.26	25.22	25.22	24.16	40.2	40.2	40.5
3339	Other general-purpose machinery manufacturing - Fabrication d'autres machines d'usage général	12.6	12.1	11.5	26.25	25.96	24.26	25.20	24.93	23.20	39.8	39.6	39.2
334	Computer & electronic product manufacturing - Fabrication de produits informatiques et électroniques	27.1	26.5	23.3	23.39	23.40	22.10	23.14	23.23	21.68	40.5	40.7	37.4
3341	Computer & peripheral equipment manufacturing - Fabrication de matériel informatique et périphérique	2.7	2.6	2.4	22.68	22.72	20.04	22.22	22.54	19.40	40.3	40.6	38.1
3342	Communications equip. mfg - Fabr. de matériel de communication	8.4	8.0	6.4	21.58	21.38	23.20	21.37	21.23	22.83	45.5	46.1	38.9
3344	Semiconductor & other electronic component manufacturing - Fabr. de semi-conducteurs et d'autres composants électroniques	4.2	4.2	3.9	22.19	23.27	22.78	21.98	23.09	22.37	37.4	37.7	32.6
3345	Navigational, measuring, medical & control instruments mfg - Fabr. d'instruments de navigation, mesure, commande, médicaux	9.3	9.0	8.4	25.86	25.64	21.75	25.62	25.45	21.33	38.1	38.2	38.8
3352	Household appliance mfg - Fabrication d'appareils ménagers	1.6	1.4	1.7	19.31	21.69	21.13	18.93	21.29	20.66	31.2	31.9	33.7
3353	Electrical equipment mfg - Fabrication de matériel électrique	5.7	5.6	5.0	20.95	22.15	21.52	20.53	21.73	21.04	37.3	38.3	38.7
3359	Other electrical equipment & component manufacturing - Fabr. d'autres types de matériel et de composants électriques	4.4	4.3	3.8	21.19	21.19	19.28	20.92	20.92	18.85	39.5	40.1	39.2
336	Transportation equipment mfg - Fabr. de matériel de transport	129.7	130.5	128.6	27.57	27.32	26.67	26.33	26.22	25.38	38.8	38.6	38.8
3363	Motor vehicle parts mfg - Fabr. de pièces pour véhicules auto.	66.1	66.0	66.0	24.25	24.08	23.86	23.12	22.88	22.43	37.4	37.0	36.7
3371	Household & institutional furniture & kitchen cabinet mfg - Fabr. meubles de maison, d'étab. instit. et d'armoires de cuisine	11.8	11.6	12.5	21.59	21.36	22.70	21.28	21.11	22.15	44.8	44.8	41.1
3372	Office furniture (including fixtures) manufacturing - Fabr. de meubles de bureau (y compris les articles d'ameublement)	14.4	14.1	13.7	20.28	19.64	21.14	19.99	19.41	20.62	38.7	39.2	38.7
3391	Medical equipment & supplies manufacturing - Fabrication de fournitures et matériel médicaux	4.4	4.1	5.1	16.54	16.24	18.02	16.17	15.84	17.71	41.8	43.5	37.9
3399	Other miscellaneous mfg - Autres activités diverses de fabrication	10.6	9.7	11.6	19.03	19.00	18.97	18.61	18.53	18.65	34.6	35.6	34.6
<b>11-33N Goods producing industries - Branche productrice de biens</b>		<b>868.8</b>	<b>866.0</b>	<b>851.8</b>	<b>22.50</b>	<b>22.38</b>	<b>22.48</b>	<b>21.71</b>	<b>21.58</b>	<b>21.62</b>	<b>38.8</b>	<b>38.8</b>	<b>39.1</b>
<b>41-45N Trade - Commerce</b>		<b>574.2</b>	<b>573.8</b>	<b>552.6</b>	<b>17.12</b>	<b>17.03</b>	<b>16.62</b>	<b>16.94</b>	<b>16.86</b>	<b>16.48</b>	<b>28.1</b>	<b>28.2</b>	<b>28.3</b>
41	Wholesale Trade - Commerce de gros	128.8	125.5	121.6	19.12	19.13	18.83	18.76	18.78	18.53	34.4	34.8	34.3
414	Personal & household goods whl-dist - Gros-dist d'articles personnels et ménagers	16.4	17.7	15.8	16.02	16.46	16.74	15.77	16.28	16.48	33.4	32.3	30.4
415	Motor vehicle & parts whl-dist - Gros-dist de véhicules automobiles et de leurs pièces	12.4	11.4	11.3	23.42	22.63	21.38	22.92	22.35	21.24	27.2	28.3	30.1
4152	New motor vehicle parts & accessories whl-dist - Gros-dist de pièces, d'accessoires neufs pour véhicules automobiles	6.9	6.8	6.8	21.22	20.11	18.99	20.76	19.86	18.87	28.6	29.0	29.8
416	Building material & supplies whl-dist - Gros-dist de matériaux et fournitures de construction	24.0	21.8	21.6	19.03	19.27	18.87	18.61	19.01	18.75	30.8	32.7	33.3
4162	Metal service centres - Gros-dist métaux et produits métalliques	4.2	4.0	4.0	21.28	21.86	20.08	20.76	21.48	19.95	29.9	31.9	34.8
417	Machinery, equipment & supplies whl-dist - Gros-dist de machines, de matériel et de fournitures	21.6	19.5	22.0	22.23	22.25	22.41	21.83	21.75	21.85	43.6	41.2	41.0
418	Miscellaneous whl-dist - Gros-dist de produits divers	23.0	23.3	18.5	17.51	17.56	17.31	17.31	17.27	17.18	34.0	36.3	31.5
419	Wholesale agents & brokers - Agents, courtiers commerce de gros	6.9	7.1	5.4	19.80	19.93	19.99	19.55	19.60	19.90	35.3	37.4	31.4
44-45	Retail trade - Commerce de détail	445.4	448.4	431.0	16.36	16.26	15.81	16.27	16.16	15.76	26.2	26.4	26.6
441	Motor vehicle & parts dealers - Marchands de véhicules automobiles et de leurs pièces	27.0	28.2	35.3	20.08	19.87	18.73	19.99	19.76	18.70	35.6	35.3	35.7
4413	Automotive parts, accessories & tire stores - Magasins de pièces, de pneus et d'accessoires pour véhicules auto.	4.6	4.6	5.4	15.88	15.84	15.27	15.81	15.75	15.24	32.6	33.3	33.7
445	Food & beverage stores - Magasins d'alimentation	113.1	112.7	100.3	19.37	19.44	19.02	19.22	19.33	18.94	25.5	25.0	23.1

\* Refer to survey overview. - Voir l'aperçu de l'enquête.

\*\* Earnings and hours exclude unclassified - La rémunération et les heures excluent les non classifiées

**Table 6**  
**Estimates of Employment, Average Hourly Earnings and Hours for Employees Paid by the Hour, by Industry, Canada, Provinces and Territories.**

(Continued - suite)

**Tableau 6**  
**Estimations de l'emploi, de la rémunération horaire moyenne et des heures, pour les salariés rémunérés à l'heure, par industrie, Canada, provinces et territoires.**

		Employees paid by the hour - Salariés rémunérés à l'heure											
NAICS 2002	Industry	Employment (in thousands)			Average hourly earnings (including overtime)			Average hourly earnings (excluding overtime)			Average weekly hours (including overtime)		
SCIAN 2002	Industrie	Emploi (en milliers)			Rémunération horaire moyenne (incluant temps supplémentaire)			Rémunération horaire moyenne (excluant temps supplémentaire)			Heures hebdomadaires moyennes (incluant temps supplémentaire)		
		August p 2006 Août p	July r 2006 Juillet r	August 2005 Août	August p 2006 Août p	July r 2006 Juillet r	August 2005 Août	August p 2006 Août p	July r 2006 Juillet r	August 2005 Août	August p 2006 Août p	July r 2006 Juillet r	August 2005 Août
<b>ONTARIO</b>													
4451	Grocery stores - Épiceries	92.2	91.7	81.9	\$19.86	\$19.75	\$19.94	\$19.71	\$19.64	\$19.85	25.1	24.8	22.7
446	Health & personal care stores - Magasins de produits de santé et de soins personnels	48.8	48.4	46.9	20.02	19.74	18.67	19.99	19.65	18.66	23.1	24.0	23.4
451	Sporting goods, hobby, book & music stores - Magasins d'articles de sport, passe-temps, musique et livres	25.7	25.2	23.5	13.59	13.18	12.73	13.57	13.17	12.70	25.7	26.3	26.8
452	General merchandise stores - Mag. de fournitures de tout genre	69.2	69.3	65.9	13.95	14.09	15.23	13.87	14.01	15.20	22.0	22.2	21.3
4521	Department stores - Grands magasins	38.0	38.1	37.3	14.62	15.19	17.10	14.54	15.10	17.06	21.2	20.6	20.3
453	Miscellaneous store retailers - Magasins de détail divers	27.0	26.7	29.7	15.43	16.06	14.83	15.34	15.96	14.68	24.9	24.3	26.7
4531	Florists - Fleuristes	2.1	2.0	2.3	15.73	17.59	15.59	15.63	17.46	15.42	25.2	24.6	25.7
4532	Office supplies, stationery & gift stores - Magasins de fournitures de bureau, de papeterie et de cadeaux	9.9	9.6	10.6	14.27	15.02	13.85	14.18	14.91	13.69	24.8	24.1	27.1
4541	Electronic shopping & mail-order houses - Entreprises de télémarketing et de vente par correspondance	3.5	3.5	3.6	25.27	24.93	24.35	25.12	24.75	24.12	26.7	26.4	27.8
4542	Vending machine operators - Exploitants de distribu. automatiques	1.5	1.4	1.6	16.65	16.46	15.24	16.54	16.34	15.07	28.0	27.8	30.0
4543	Direct selling establishments - Établissements de vente directe	5.3	5.2	6.2	14.92	14.65	15.13	14.83	14.54	14.97	37.7	37.5	36.5
48-49	<b>Transportation &amp; warehousing - Transport et entreposage</b>	92.3	93.4	89.1	20.43	20.18	20.71	19.86	19.61	20.18	36.1	36.5	37.3
482	Rail transportation - Transport ferroviaire	6.2	6.1	5.4	23.21	23.27	25.77	23.01	23.02	25.46	34.5	34.6	35.7
484	Truck transportation - Transport par camion	25.2	26.1	26.3	19.54	19.49	19.26	18.87	18.79	18.68	38.4	37.7	38.8
4854	School & employee bus transportation - Transport scolaire et transport d'employés par autobus	8.6	8.5	8.7	14.08	14.18	14.49	13.74	13.97	14.24	34.8	35.9	39.9
488	Support activities for transport. - Activités de soutien au transport	17.1	16.4	14.3	25.45	25.17	26.17	24.92	24.55	25.63	28.9	29.8	28.6
4884	Support activities for road transportation - Activités de soutien au transport routier	2.9	2.9	2.4	18.03	17.20	16.21	17.66	16.78	15.88	42.9	43.2	42.1
4885	Freight transportation arrangement - Intermédiaires en transport de marchandises	9.1	8.6	7.5	34.95	34.58	36.24	34.23	33.72	35.49	23.5	24.8	24.7
4921	Couriers - Messageries	1.9	2.1	1.5	19.44	19.57	22.42	18.62	18.85	21.76	36.8	36.6	36.4
51	<b>Information &amp; cultural industries - Industrie de l'information et industrie culturelle</b>	53.7	52.0	51.8	20.97	20.78	21.61	20.76	20.56	21.45	30.5	29.6	29.0
511	Publishing industries (except Internet) - Édition (sauf par Internet)	11.9	12.2	14.2	19.23	18.77	20.70	19.14	18.70	20.54	44.5	43.3	38.8
5151	Radio & television broadcasting - Radiodiffusion et télédiffusion	9.1	8.8	6.3	21.26	21.29	20.71	21.07	21.11	20.62	35.2	33.4	36.0
5172	Wireless telecommunications carriers (except satellite) - Télécom. sans fil (sauf par satellite)	2.8	2.7	3.4	15.69	15.84	16.44	15.56	15.71	16.37	23.3	23.5	23.0
5175	Cable & other program distribution - Câblodistribution et autres activités de distribution d'émissions de télévision	4.8	4.6	5.0	29.50	29.61	28.30	29.24	29.37	28.18	28.1	26.8	31.6
518	Internet serv. providers, web search portals & data pro. services - Fournis. serv. Internet, sites portails rech., serv. trait. de données	2.4	2.5	..	25.36	24.01	..	25.35	23.84	..	27.8	26.2	..
5181	Internet service providers, web search portals - Fournisseurs de services internet, sites portails de recherche	1.6	1.6	..	27.65	26.48	..	27.64	26.29	..	25.9	24.7	..
5182	Data processing, hosting & related serv. - Traitement de données, hébergement de données et services connexes	0.8	0.9	0.6	21.77	20.10	21.10	21.77	19.95	21.04	31.5	29.2	29.4
519	Other information services - Autres services d'information	6.1	6.1	5.0	22.82	22.96	23.15	22.82	22.84	22.99	22.4	19.8	20.6
52	<b>Finance &amp; insurance - Finance et assurances</b>	55.0	56.1	56.5	19.46	19.74	18.60	19.38	19.63	18.55	29.9	29.7	27.2
522	Credit intermediation & related activities - Intermédiation financière et activités connexes	29.8	29.1	32.6	18.34	18.39	17.79	18.31	18.35	17.77	30.7	31.0	29.7
5222	Non-depository credit intermediation - Intermédiation financière non faite par le biais de dépôts	5.8	5.7	4.9	20.08	19.79	20.42	20.04	19.75	20.40	26.8	27.4	25.0
53	<b>Real estate &amp; rental &amp; leasing - Services immobiliers et services de location et de location à bail</b>	46.1	45.7	48.0	17.94	18.52	16.97	17.61	18.18	16.68	32.0	32.5	30.5
5311	Lessors of real estate - Bailleurs de biens immobiliers	13.6	13.3	14.4	16.30	17.87	16.12	16.17	17.66	16.04	35.6	36.4	32.9
5322	Consumer goods rental - Location de biens de consommation	5.8	5.8	6.6	12.68	12.33	11.39	12.24	11.96	10.98	26.1	26.9	28.9
5324	Commercial & industrial machinery & equipment rental & leasing - Location, loc. à bail de machines, matériel d'usage comm., indus.	5.8	5.8	5.4	19.67	19.92	19.83	19.00	19.32	19.12	36.5	37.1	35.4
533	Lessors of non-fin. intangible assets (except copyrighted works) - Bail. biens incorp. non-fin. (sauf oeuvres protég. droit d'auteur)	2.3	2.3	2.4	19.85	20.09	18.34	19.17	19.49	17.68	32.0	32.7	30.8
54	<b>Professional, scientific &amp; technical services - Services professionnels, scientifiques et techniques</b>	80.9	80.7	85.2	19.47	18.82	18.99	19.09	18.41	18.76	36.6	35.9	34.4

\* Refer to survey overview. - Voir l'aperçu de l'enquête.

\*\* Earnings and hours exclude unclassified - La rémunération et les heures excluent les non classifiées

Table 6

**Estimates of Employment, Average Hourly Earnings and Hours for Employees Paid by the Hour, by Industry, Canada, Provinces and Territories.**

(Continued - suite)

Tableau 6

**Estimations de l'emploi, de la rémunération horaire moyenne et des heures, pour les salariés rémunérés à l'heure, par industrie, Canada, provinces et territoires.**

		Employees paid by the hour - Salariés rémunérés à l'heure											
NAICS 2002	Industry	Employment (in thousands)			Average hourly earnings (including overtime)			Average hourly earnings (excluding overtime)			Average weekly hours (including overtime)		
SCIAN 2002	Industrie	Emploi (en milliers)			Rémunération horaire moyenne (incluant temps supplémentaire)			Rémunération horaire moyenne (excluant temps supplémentaire)			Heures hebdomadaires moyennes (incluant temps supplémentaire)		
		August p 2006 Août p	July r 2006 Juillet r	August 2005 Août	August p 2006 Août p	July r 2006 Juillet r	August 2005 Août	August p 2006 Août p	July r 2006 Juillet r	August 2005 Août	August p 2006 Août p	July r 2006 Juillet r	August 2005 Août
<b>ONTARIO</b>													
5413	Architectural, engineering & related services - Architecture, génie et services connexes	13.1	12.7	21.9	\$24.29	\$24.48	\$25.23	\$23.89	\$24.02	\$24.91	43.4	39.0	38.9
55	<b>Management of companies &amp; enterprises - Gestion de sociétés et d'entreprises</b>	23.0	20.3	21.6	19.85	18.14	19.12	19.36	17.68	18.49	27.0	28.6	25.8
56	<b>Admin. &amp; support, waste managemt. &amp; remediation services - Services admin., soutien, gestion des déchets, assainissem.</b>	212.2	208.2	199.2	14.46	14.36	14.55	14.17	14.13	14.29	31.6	32.7	32.6
561	Admin. & support services - Services administratifs et de soutien	207.2	203.3	194.8	14.15	14.07	14.34	13.90	13.87	14.10	31.5	32.6	32.4
5613	Employment services - Services d'emploi	71.0	65.3	71.7	12.15	12.75	13.52	11.88	12.51	13.23	30.9	32.1	32.5
5616	Investigation & security services - Services d'enquêtes et sécurité	19.6	19.6	21.3	12.26	11.61	11.73	11.99	11.39	11.48	33.2	34.2	33.4
5617	Services to buildings & dwellings - Services relatifs aux bâtiments et aux logements	43.7	45.8	34.4	14.05	13.59	14.88	13.89	13.49	14.74	30.6	31.3	31.0
61	<b>Educational services - Services d'enseignement</b>	5.9	5.9	6.2	12.71	12.44	12.72	12.54	12.26	12.61	33.7	33.7	33.4
611N	Education special - Éducation spéciale	129.8	144.1	124.5	18.58	18.89	18.00	18.49	18.80	17.91	34.2	35.2	34.3
6112	Community colleges & C.E.G.E.P.s - Collèges communautaires et cégeps	14.0	15.2	13.6	20.42	21.24	21.75	20.34	21.14	21.64	38.7	37.7	35.9
6113	Universities - Universités	39.4	41.5	39.6	19.30	19.79	18.70	19.22	19.70	18.62	30.1	29.9	30.5
62	<b>Health care &amp; social assistance - Soins de santé et assistance sociale</b>	360.5	371.4	366.9	22.81	23.29	23.56	22.63	23.11	23.37	27.8	28.8	27.4
621	Ambulatory health care services - Services de soins ambulatoires	89.3	83.8	85.8	25.29	25.06	25.68	25.15	24.96	25.62	25.3	26.4	25.2
6211	Offices of physicians - Cabinets de médecins	23.6	22.7	24.8	28.23	27.80	27.72	28.08	27.69	27.66	24.5	25.5	22.9
6212	Offices of dentists - Cabinets de dentistes	18.0	16.6	16.7	20.62	21.45	22.21	20.51	21.36	22.16	26.5	27.7	26.0
6213	Offices of other health practitioners - Cabinets d'autres praticiens	16.6	15.7	19.4	32.37	31.98	30.89	32.20	31.85	30.82	22.2	23.1	23.0
6216	Home health care services - Services de soins de santé à domicile	13.4	12.4	9.2	20.78	20.37	21.41	20.66	20.29	21.36	24.0	25.0	23.0
622	Hospitals - Hôpitaux	171.0	187.5	179.6	24.98	25.97	27.42	24.76	25.72	27.13	29.2	30.2	27.5
6221	General medical & surgical hospitals - Hôpitaux généraux et hôpitaux de soins chirurgicaux	151.0	166.2	163.5	24.84	26.02	27.57	24.61	25.77	27.29	29.1	30.2	27.2
623	Nursing & residential care facilities - Étab. de soins infirmiers et de soins pour bénéficiaires internes	69.8	68.2	69.6	19.53	19.44	17.73	19.40	19.35	17.65	25.7	26.2	27.7
6231	Nursing care facilities - Établissements de soins infirmiers	37.9	37.1	37.1	19.32	18.81	17.62	19.19	18.73	17.54	26.7	27.4	28.2
6232	Res. devel. handicap, mental health & substance abuse facilities - Étab. rés. pour handicapés, de troubles mentaux, alcool., toxico.	13.3	12.6	12.3	21.13	21.81	18.69	20.98	21.71	18.61	25.5	25.6	27.7
6233	Community care facilities for the elderly - Établissements communautaires de soins pour personnes âgées	11.1	11.2	11.4	19.62	19.89	17.47	19.49	19.80	17.40	23.1	23.4	26.4
6239	Other residential care facilities - Autres établissements de soins pour bénéficiaires internes	7.4	7.3	8.8	17.67	18.15	17.18	17.55	18.07	17.10	25.2	25.3	27.1
624	Social assistance - Assistance sociale	30.5	31.8	31.9	12.01	11.68	11.53	12.01	11.66	11.51	32.2	32.9	32.3
6241	Individual & family services - Services individuels et familiaux	15.0	16.0	14.5	12.80	12.29	12.41	12.80	12.27	12.39	32.4	33.5	32.6
6243	Vocational rehabilitation services - Services de réadaptation professionnelle	4.8	5.0	5.3	11.17	11.14	10.47	11.17	11.12	10.45	32.9	33.7	33.0
6244	Child day-care services - Services de garderie	9.6	9.7	10.9	10.74	10.47	10.40	10.74	10.45	10.38	31.5	31.7	31.6
71	<b>Arts, entertainment &amp; recreation - Arts, spectacles et loisirs</b>	69.6	70.7	67.1	12.74	12.20	11.25	12.62	12.08	11.18	25.9	26.5	26.0
711	Performing arts, spectator sports & related industries - Arts d'interprétation, sport-spectacles et activités connexes	9.3	9.8	8.7	16.82	16.53	17.31	16.67	15.88	16.94	25.4	23.3	19.6
712	Heritage institutions - Établissements du patrimoine	4.4	4.4	4.5	15.88	15.58	14.63	15.66	15.53	14.58	31.6	30.6	31.0
713	Amusement, gambling & recreation industries - Divertissement, loisirs et jeux de hasard et loteries	55.9	56.5	54.0	11.76	11.24	10.21	11.65	11.21	10.17	25.6	26.7	26.6
7132	Gambling industries - Jeux de hasard et loteries	13.2	13.5	13.7	15.79	15.52	14.96	15.72	15.48	14.91	31.6	31.1	32.4
7139	Other amusement & recreation industries - Autres services de divertissement et de loisirs	39.4	39.7	36.7	9.99	9.46	7.95	9.85	9.43	7.92	23.9	25.6	25.0
72	<b>Accommodation &amp; food services - Hébergement et services de restauration</b>	292.4	288.6	293.0	10.58	10.61	10.84	10.50	10.51	10.80	26.3	26.8	26.4

\* Refer to survey overview. - Voir l'aperçu de l'enquête.

\*\* Earnings and hours exclude unclassified - La rémunération et les heures excluent les non classifiées

**Table 6**  
**Estimates of Employment, Average Hourly Earnings and Hours for Employees Paid by the Hour, by Industry, Canada, Provinces and Territories.**

(Continued - suite)

**Tableau 6**  
**Estimations de l'emploi, de la rémunération horaire moyenne et des heures, pour les salariés rémunérés à l'heure, par industrie, Canada, provinces et territoires.**

		Employees paid by the hour - Salariés rémunérés à l'heure											
NAICS 2002	Industry	Employment (in thousands)			Average hourly earnings (including overtime)			Average hourly earnings (excluding overtime)			Average weekly hours (including overtime)		
SCIAN 2002	Industrie	Emploi (en milliers)			Rémunération horaire moyenne (incluant temps supplémentaire)			Rémunération horaire moyenne (excluant temps supplémentaire)			Heures hebdomadaires moyennes (incluant temps supplémentaire)		
		August p 2006 Août p	July r 2006 Juillet r	August 2005 Août	August p 2006 Août p	July r 2006 Juillet r	August 2005 Août	August p 2006 Août p	July r 2006 Juillet r	August 2005 Août	August p 2006 Août p	July r 2006 Juillet r	August 2005 Août
<b>ONTARIO</b>													
721	Accommodation services - Services d'hébergement	46.7	46.1	42.4	\$10.59	\$10.14	\$9.58	\$10.47	\$10.03	\$9.49	40.5	41.1	36.8
7211	Traveller accommodation - Hébergement des voyageurs	37.3	38.5	35.3	10.59	10.09	10.06	10.47	9.98	9.97	42.2	42.9	36.8
722	Food services & drinking places - Services de restauration et débits de boissons	245.7	242.5	250.6	10.57	10.76	11.16	10.51	10.67	11.13	23.6	24.1	24.6
7221	Full-service restaurants - Restaurants à service complet	118.4	117.1	122.3	9.85	9.91	10.74	9.80	9.83	10.72	23.5	24.0	24.9
7222	Limited-service eating places - Établissements de restauration à service restreint	95.2	93.0	94.8	10.84	11.16	10.92	10.78	11.06	10.89	23.0	23.3	23.1
<b>81</b>	<b>Other services (except public administration) - Autres services (sauf les administrations publiques)</b>	104.2	107.1	111.2	15.29	15.22	15.62	15.07	15.09	15.41	31.1	31.5	33.0
811	Repair & maintenance - Réparation et entretien	36.2	39.5	34.9	15.82	15.57	16.46	15.43	15.37	16.16	41.4	40.7	41.0
8111	Automotive repair & maintenance - Réparation et entretien de véhicules automobiles	22.5	23.8	23.4	16.91	16.38	16.49	16.58	16.28	16.40	37.0	37.5	38.3
8112	Electronic & precision equipment repair & maintenance - Réparation et entretien de matériel électronique et de précision	3.5	4.3	2.9	15.07	15.51	17.57	14.56	15.13	16.87	54.8	50.6	50.6
8113	Comm. & ind. mach. & equip. (exc. auto. & electro.) repair & mtnt. - Répar. et entretien mach., mat. comm., ind. (sauf auto., électro.)	5.7	6.6	5.1	15.08	14.28	16.90	14.56	13.93	16.23	52.0	48.8	48.6
8114	Personal & household goods repair & maintenance - Réparation et entretien d'articles personnels et ménagers	4.4	4.8	3.6	12.69	13.90	14.39	12.26	13.56	13.82	39.5	36.7	40.2
812	Personal & laundry services - Services personnels et services de blanchissage	31.6	33.5	32.7	12.33	13.36	13.10	12.22	13.26	13.00	27.2	27.6	27.9
8121	Personal care services - Services de soins personnels	17.2	17.7	17.3	10.57	11.55	11.22	10.48	11.47	11.15	25.2	25.5	25.9
8122	Funeral services - Services funéraires	3.5	3.8	3.6	14.23	15.93	14.62	14.11	15.82	14.53	35.4	35.4	36.3
8123	Dry cleaning & laundry services - Services de nettoyage à sec et de blanchissage	7.6	8.2	8.1	14.35	15.07	15.68	14.21	14.96	15.53	28.5	29.0	27.9
8129	Other personal services - Autres services personnels	3.4	3.8	3.7	13.44	13.96	13.66	13.33	13.86	13.58	26.2	26.4	29.1
813	Grant-making, civic, & professional & similar organizations - Fondations, groupes de citoyens, organisations prof., similaires	36.3	34.0	43.7	17.28	16.59	16.46	17.22	16.53	16.27	24.3	24.7	30.3
<b>91</b>	<b>Public administration - Administrations publiques</b>	78.4	79.0	71.4	18.56	18.11	17.00	18.38	17.91	16.90	34.2	33.6	35.6
912	Provincial & territorial public administration - Administrations publiques provinciales et territoriales	16.8	17.3	8.2	21.34	20.73	20.23	20.94	20.27	19.94	30.3	30.0	27.1
913	Local, municipal & regional public administration - Administrations publiques locales, municipales et régionales	57.3	57.4	58.1	17.87	17.45	16.59	17.76	17.33	16.53	35.6	34.9	37.0
<b>41-91N</b>	<b>Service producing industries - Branche productrice de services</b>	2,048.5	2,052.8	2,019.7	17.27	17.28	17.15	17.05	17.06	16.96	29.4	29.8	29.4
<b>00-91N</b>	<b>Industrial aggregate (including unclassified) - Ensemble des industries y compris les entreprises non classifiées **</b>	2,917.2	2,918.8	2,871.5	19.15	19.09	19.07	18.68	18.62	18.59	32.2	32.4	32.3
<b>MANITOBA</b>													
212	Mining (except oil & gas) - Extraction minière (sauf l'extraction de pétrole et de gaz)	1.3	1.3	1.1	27.61	27.54	28.68	25.99	25.99	27.67	39.1	38.9	37.8
<b>23</b>	<b>Construction - Construction</b>	18.6	18.7	18.8	21.30	21.28	20.80	20.59	20.34	20.05	38.3	38.1	37.9
236	Construction of buildings - Construction de bâtiments	4.1	4.0	4.2	18.56	18.71	18.83	17.07	16.49	17.45	44.7	45.0	42.2
2361	Residential building construction - Construction résidentielle	2.5	2.5	2.5	16.24	16.61	15.94	14.94	14.64	14.77	45.6	46.1	42.0
2362	Non-residential bldg. construction - Construction non résidentielle	1.6	1.6	1.7	22.48	22.23	22.96	20.68	19.59	21.27	43.4	43.4	42.5
237	Heavy & civil engineering construction - Travaux de génie civil	3.2	3.2	3.3	19.93	20.26	21.38	18.97	18.63	20.58	42.1	42.5	41.0
2371	Utility system construc. - Construc. d'installations de serv. publics	0.7	0.8	0.8	20.35	20.50	21.99	18.72	18.06	20.38	44.4	44.5	40.6
2373	Highway, street & bridge construction - Construction de routes, de rues et de ponts	2.3	2.2	2.2	19.35	19.76	21.00	18.72	18.56	20.58	41.8	42.3	41.7
238	Specialty trade contractors - Entrepreneurs spécialisés	11.2	11.5	11.3	23.08	22.81	21.48	22.70	22.48	20.98	34.8	34.5	35.4
2381	Foundation, structure, & bldg. exterior contractors - Entrepreneurs en travaux de fondations, structure, extérieur de bâtiment	3.0	3.0	2.9	21.60	21.13	20.16	21.24	20.82	19.68	35.0	34.8	35.8
2382	Building equipment contractors - Entrepreneurs en installations d'équipements techniques	4.4	4.5	4.4	23.11	22.73	22.74	22.73	22.40	22.21	35.7	35.5	35.8

\* Refer to survey overview. - Voir l'aperçu de l'enquête.

\*\* Earnings and hours exclude unclassified - La rémunération et les heures excluent les non classifiées

**Table 6**  
**Estimates of Employment, Average Hourly Earnings and Hours for Employees Paid by the Hour, by Industry, Canada, Provinces and Territories.**

(Continued - suite)

**Tableau 6**  
**Estimations de l'emploi, de la rémunération horaire moyenne et des heures, pour les salariés rémunérés à l'heure, par industrie, Canada, provinces et territoires.**

		Employees paid by the hour - Salariés rémunérés à l'heure											
NAICS 2002	Industry	Employment (in thousands)			Average hourly earnings (including overtime)			Average hourly earnings (excluding overtime)			Average weekly hours (including overtime)		
SCIAN 2002	Industrie	Emploi (en milliers)			Rémunération horaire moyenne (incluant temps supplémentaire)			Rémunération horaire moyenne (excluant temps supplémentaire)			Heures hebdomadaires moyennes (incluant temps supplémentaire)		
		August p 2006 Août p	July r 2006 Juillet r	August 2005 Août	August p 2006 Août p	July r 2006 Juillet r	August 2005 Août	August p 2006 Août p	July r 2006 Juillet r	August 2005 Août	August p 2006 Août p	July r 2006 Juillet r	August 2005 Août
<b>MANITOBA</b>													
2383	Building finishing contractors - Entrepreneurs en travaux de finition de bâtiments	2.1	2.2	2.1	\$21.09	\$20.71	\$19.47	\$20.74	\$20.41	\$19.01	33.5	33.3	34.1
2389	Other spec. trade contractors - Autres entrepreneurs spécialisés	1.7	1.8	1.9	28.34	28.67	22.75	27.87	28.24	22.22	33.4	33.0	35.3
<b>31-33 Manufacturing - Fabrication</b>		45.0	44.4	44.4	17.70	17.62	17.62	17.10	17.09	16.98	37.2	37.5	37.5
Non-durable goods - Biens non durables		16.7	16.6	16.1	16.97	16.90	18.24	16.50	16.50	17.69	36.9	36.6	38.1
Durable goods - Biens durables		28.3	27.8	28.3	18.12	18.04	17.26	17.45	17.43	16.56	37.4	38.0	37.1
311	Food manufacturing - Fabrication d'aliments	6.3	6.2	5.8	17.09	16.45	18.57	16.59	16.05	18.09	37.4	37.5	36.1
3111	Animal food manufacturing - Fabrication d'aliments pour animaux	0.3	0.3	0.2	17.00	18.00	20.77	16.51	17.57	20.23	35.1	36.2	33.3
3116	Meat product manufacturing - Fabrication de produits de viande	2.6	2.6	2.6	16.76	15.87	18.25	16.27	15.49	17.78	38.3	38.3	37.3
3118	Bakeries & tortilla manufacturing - Boulangeries et fabr. de tortillas	1.1	1.1	0.9	15.47	14.71	17.62	15.03	14.36	17.16	35.0	34.2	33.1
3133	Textile & fabric finishing & fabric coating - Finissage de textiles, tissus et revêtement de tissus	0.1	0.1	0.2	10.19	10.62	9.60	9.96	10.44	9.49	31.4	30.1	31.8
3149	Other textile product mills - Usines d'autres produits textiles	0.5	0.5	0.3	11.76	11.70	10.11	11.49	11.51	9.98	38.4	38.7	38.8
315	Clothing manufacturing - Fabrication de vêtements	1.1	1.2	1.3	11.37	11.33	9.92	11.12	11.14	9.79	34.3	36.8	40.0
321	Wood product manufacturing - Fabrication de produits en bois	2.9	2.8	3.1	14.18	13.89	14.46	13.68	13.59	14.11	37.5	38.2	40.0
3211	Sawmills & wood preservation - Scieries et préservation du bois	0.4	0.4	0.5	23.64	21.47	21.26	22.85	21.06	20.67	37.4	38.6	39.8
3212	Veneer, plywood & engineered wood product mfg - Fabr. de placages, contreplaqués et produits en bois reconstitué	0.4	0.4	0.6	21.07	19.22	18.33	20.36	18.85	17.81	36.8	37.1	40.4
3219	Other wood product mfg - Fabrication d'autres produits en bois	2.1	2.0	2.0	11.25	11.43	11.80	10.76	11.13	11.60	37.6	38.3	39.9
323	Printing & related support activities - Impression et activités connexes de soutien	2.4	2.4	3.3	18.45	18.50	20.47	17.91	18.03	19.88	33.6	32.1	37.6
3251	Basic chemical mfg - Fabrication de produits chimiques de base	0.1	0.1	0.1	22.86	24.07	23.41	22.02	23.08	22.51	37.1	36.0	40.1
3273	Cement & concrete prod. mfg - Fabr. de ciment et prod. en béton	0.8	0.8	0.8	16.48	17.56	15.40	15.62	16.77	14.94	38.1	35.6	38.5
3279	Other non-metallic mineral product manufacturing - Fabrication d'autres produits minéraux non métalliques	0.2	0.2	0.2	12.20	12.69	11.70	11.56	12.12	11.35	41.2	37.9	42.4
3323	Architectural & structural metals manufacturing - Fabr. produits architecture et éléments de charpentes métalliques	2.2	2.1	2.2	15.87	14.70	14.41	15.56	14.42	13.96	37.7	38.1	34.9
3331	Agricultural, construction & mining machinery manufacturing - Fabr. de machines pour agri., construction et extraction minière	2.1	2.2	2.0	21.65	21.52	19.17	20.78	20.67	18.33	34.9	35.8	35.6
3339	Other general-purpose machinery manufacturing - Fabrication d'autres machines d'usage général	1.0	1.0	1.0	16.97	15.88	15.98	16.29	15.25	15.28	37.1	38.1	36.1
3353	Electrical equipment mfg - Fabrication de matériel électrique	0.6	0.5	0.4	18.54	21.22	19.82	18.17	20.82	19.38	32.2	33.6	34.7
336	Transportation equipment mfg - Fabr. de matériel de transport	5.6	5.9	5.7	21.89	20.33	18.16	20.85	19.41	17.23	36.8	38.2	37.1
3364	Aerospace product & parts manufacturing - Fabrication de produits aérospatiaux et de leurs pièces	1.8	1.8	1.5	21.66	20.44	19.14	20.64	19.66	18.43	38.2	40.7	38.9
337	Furniture & related product manufacturing - Fabrication de meubles et de produits connexes	4.4	4.0	4.4	13.65	14.16	14.00	13.40	13.93	13.62	40.6	41.7	36.8
3371	Household & institutional furniture & kitchen cabinet mfg - Fabr. meubles de maison, d'étab. institu. et d'armoire de cuisine	4.0	3.6	3.8	13.68	13.89	13.43	13.43	13.65	13.06	41.1	42.2	37.1
3372	Office furniture (including fixtures) manufacturing - Fabr. de meubles de bureau (y compris les articles d'ameublement)	0.4	0.3	0.5	12.26	16.66	17.29	12.09	16.47	16.86	36.0	37.0	35.1
3391	Medical equipment & supplies manufacturing - Fabrication de fournitures et matériel médicaux	0.2	0.2	0.3	15.49	15.54	14.96	15.14	15.16	14.70	37.2	38.4	35.9
3399	Other miscellaneous mfg - Autres activités diverses de fabrication	0.7	0.6	0.8	12.83	13.26	12.56	12.54	12.93	12.35	33.0	34.0	34.4
<b>11-33N Goods producing industries - Branche productrice de biens</b>		68.9	68.2	67.7	19.30	19.23	19.03	18.60	18.47	18.32	37.6	37.7	37.5
<b>41-45N Trade - Commerce</b>		57.4	57.2	54.5	14.99	14.98	14.35	14.83	14.82	14.23	28.1	28.2	28.0
41	Wholesale Trade - Commerce de gros	10.7	10.3	9.8	17.75	17.96	17.56	17.37	17.59	17.26	34.6	34.6	33.8
4151	Motor vehicle whl-dist - Gros-dist de véhicules automobiles	0.4	0.4	0.4	16.28	16.09	15.50	15.93	15.89	15.40	28.4	30.5	32.2
4152	New motor vehicle parts & accessories whl-dist - Gros-dist de pièces, d'accessoires neufs pour véhicules automobiles	0.5	0.4	0.4	24.88	26.36	26.22	24.34	26.03	26.05	24.2	24.6	24.4
416	Building material & supplies whl-dist - Gros-dist de matériaux et fournitures de construction	1.6	1.5	1.5	16.93	16.51	16.71	16.56	16.30	16.60	31.0	31.7	30.1
4161	Electrical, plumbing, heating & a/c equipment & supplies whl-dist - Gros-dist matériel et fourn. élec., plomberie, chauffage, climat.	0.4	0.4	0.4	17.82	17.33	17.05	17.44	17.11	16.94	30.3	30.7	29.6
4162	Metal service centres - Gros-dist métaux et produits métalliques	0.3	0.3	0.3	20.84	21.19	19.54	20.39	20.92	19.42	28.5	30.2	32.3
4163	Lumber, millwork, hardware & other building supplies whl-dist - Gros-dist bois d'oeuvre, menui. préfab., quincc., fourn. construc.	0.8	0.8	0.8	15.17	14.56	15.53	14.84	14.38	15.43	32.3	32.8	29.6

\* Refer to survey overview. - Voir l'aperçu de l'enquête.

\*\* Earnings and hours exclude unclassified - La rémunération et les heures excluent les non classifiées

**Table 6**  
**Estimates of Employment, Average Hourly Earnings and Hours for Employees Paid by the Hour, by Industry, Canada, Provinces and Territories.**

(Continued - suite)

**Tableau 6**  
**Estimations de l'emploi, de la rémunération horaire moyenne et des heures, pour les salariés rémunérés à l'heure, par industrie, Canada, provinces et territoires.**

		Employees paid by the hour - Salariés rémunérés à l'heure											
NAICS 2002	Industry	Employment (in thousands)			Average hourly earnings (including overtime)			Average hourly earnings (excluding overtime)			Average weekly hours (including overtime)		
SCIAN 2002	Industrie	Emploi (en milliers)			Rémunération horaire moyenne (incluant temps supplémentaire)			Rémunération horaire moyenne (excluant temps supplémentaire)			Heures hebdomadaires moyennes (incluant temps supplémentaire)		
		August p 2006 Août p	July r 2006 Juillet r	August 2005 Août	August p 2006 Août p	July r 2006 Juillet r	August 2005 Août	August p 2006 Août p	July r 2006 Juillet r	August 2005 Août	August p 2006 Août p	July r 2006 Juillet r	August 2005 Août
<b>MANITOBA</b>													
417	Machinery, equipment & supplies whl-dist - Gros-dist de machines, de matériel et de fournitures	1.7	1.5	1.7	\$16.44	\$16.83	\$17.69	\$16.07	\$16.34	\$17.19	40.9	37.9	39.1
4172	Const., forestry, mining & indus. mach. equip. & suppl. whl-dist - Gros-dist mach., matériel, fourn. indus., const., forest., minière	0.4	0.3	0.5	21.63	25.11	21.81	20.37	23.83	21.13	36.2	36.7	38.8
4179	Other machinery, equipment & supplies whl-dist - Gros-dist d'autres machines, matériel et fournitures	0.6	0.5	0.5	14.68	14.77	15.73	14.62	14.52	15.27	45.2	40.6	40.3
418	Miscellaneous whl-dist - Gros-dist de produits divers	1.9	1.9	1.4	15.63	15.91	14.12	15.42	15.66	14.05	38.2	40.0	35.3
4183	Agricultural supplies whl-dist - Gros-dist de fournitures agricoles	0.8	0.8	0.6	16.29	16.62	15.03	16.08	16.35	14.96	35.5	37.4	33.9
4184	Chemical (except agricultural) & allied product whl-dist - Gros-dist de produits chimiques et analogues (sauf agricoles)	0.2	0.2	0.2	16.20	16.25	12.98	15.99	15.99	12.91	46.3	48.3	44.0
419	Wholesale agents & brokers - Agents, courtiers commerce de gros	0.6	0.6	0.6	12.24	13.34	11.25	12.08	13.12	11.19	36.1	38.2	32.3
44-45	Retail trade - Commerce de détail	46.8	46.9	44.7	14.17	14.12	13.46	14.09	14.05	13.42	26.6	26.8	26.7
441	Motor vehicle & parts dealers - Marchands de véhicules automobiles et de leurs pièces	2.7	2.8	3.5	17.93	16.96	16.51	17.85	16.86	16.48	35.4	36.4	36.4
4411	Automobile dealers - Marchands d'automobiles	1.8	1.8	2.4	18.57	18.01	17.40	18.49	17.91	17.37	35.5	36.2	35.6
4413	Automotive parts, accessories & tire stores - Magasins de pièces, de pneus et d'accessoires pour véhicules auto.	0.7	0.6	0.7	13.03	12.57	11.66	12.97	12.50	11.64	34.4	36.4	37.7
445	Food & beverage stores - Magasins d'alimentation	15.3	15.1	13.3	13.41	13.82	11.93	13.32	13.76	11.90	24.7	24.4	23.1
4451	Grocery stores - Épiceries	14.1	13.9	12.3	13.14	13.55	11.67	13.05	13.49	11.64	24.7	24.4	23.1
452	General merchandise stores - Mag. de fournitures de tout genre	6.6	6.5	5.9	13.61	13.99	13.75	13.53	13.91	13.72	26.5	25.5	25.7
4521	Department stores - Grands magasins	3.7	3.6	3.4	14.16	14.64	13.77	14.08	14.56	13.73	23.0	22.5	23.3
4529	Other general merchandise stores - Magasins d'autres fournitures de tout genres	2.9	2.9	2.5	13.10	13.36	13.74	13.02	13.28	13.71	30.8	29.5	28.8
4531	Florists - Fleuristes	0.2	0.2	0.3	13.82	15.28	12.01	13.73	15.16	11.87	20.8	20.0	20.5
4532	Office supplies, stationery & gift stores - Magasins de fournitures de bureau, de papeterie et de cadeaux	0.8	0.8	0.9	12.37	13.55	13.17	12.29	13.45	13.03	24.3	23.9	25.7
4539	Other miscellaneous stores retailers - Autres mag. de détail divers	0.8	0.8	0.8	15.30	16.63	14.77	15.21	16.51	14.61	23.4	23.8	24.7
4541	Electronic shopping & mail-order houses - Entreprises de télémarketing et de vente par correspondance	0.3	0.3	0.6	12.24	11.31	11.03	12.19	11.26	10.94	25.3	27.2	28.4
4542	Vending machine operators - Exploitants de distribu. automatiques	0.1	0.1	0.1	21.77	20.83	20.08	21.63	20.68	19.86	27.0	27.2	30.1
4543	Direct selling establishments - Établissements de vente directe	0.4	0.5	0.5	16.32	15.68	15.99	16.22	15.57	15.82	43.9	40.4	41.6
<b>48-49</b>	<b>Transportation &amp; warehousing - Transport et entreposage</b>	<b>15.4</b>	<b>15.5</b>	<b>13.6</b>	<b>19.60</b>	<b>19.66</b>	<b>20.59</b>	<b>19.10</b>	<b>19.11</b>	<b>20.12</b>	<b>36.5</b>	<b>36.8</b>	<b>35.7</b>
481	Air transportation - Transport aérien	1.9	1.8	1.7	19.55	20.12	20.24	19.14	19.62	19.83	34.8	35.6	33.1
4811	Scheduled air transportation - Transport aérien régulier	1.6	1.5	1.5	19.76	20.43	20.33	19.35	19.93	19.91	34.3	34.8	32.7
4812	Non-scheduled air transport. - Transport aérien non-régulier	0.3	0.3	0.2	18.37	18.54	19.70	17.99	18.07	19.29	37.9	39.9	35.8
484	Truck transportation - Transport par camion	3.2	3.2	3.3	17.76	18.57	18.12	17.09	17.85	17.52	36.9	36.3	37.3
4841	General freight trucking - Transport par camion de marchandises diverses	1.9	1.9	1.9	17.58	18.65	18.26	16.92	17.93	17.65	36.4	35.8	36.7
4842	Specialized freight trucking - Transport par camion de marchandises spéciales	1.3	1.3	1.4	18.02	18.45	17.93	17.33	17.73	17.33	37.8	37.1	38.2
4884	Support activities for road transportation - Activités de soutien au transport routier	0.7	0.7	0.5	19.27	20.00	18.78	18.87	19.50	18.40	22.6	23.2	24.2
4885	Freight transportation arrangement - Intermédiaires en transport de marchandises	1.3	1.4	1.2	23.21	22.61	22.53	22.73	22.05	22.06	32.1	32.7	31.2
4921	Couriers - Messageries	0.2	0.2	..	16.69	17.38	..	15.98	16.74	..	36.5	35.7	..
515	Broadcasting (except Internet) - Radiotélévision (sauf par Internet)	1.7	1.6	1.4	20.98	19.79	20.06	20.80	19.63	19.97	32.7	33.4	35.7
<b>52</b>	<b>Finance &amp; insurance - Finance et assurances</b>	<b>6.0</b>	<b>6.2</b>	<b>6.0</b>	<b>15.90</b>	<b>15.80</b>	<b>14.18</b>	<b>15.88</b>	<b>15.75</b>	<b>14.18</b>	<b>32.6</b>	<b>32.9</b>	<b>32.1</b>
522	Credit intermediation & related activities - Intermédiation financière et activités connexes	3.4	3.4	3.7	16.66	16.43	14.61	16.63	16.39	14.59	34.9	36.1	35.6
5221	Depository credit intermediation - Intermédiation financière par le biais de dépôts	2.9	3.0	3.3	16.99	16.65	14.61	16.96	16.61	14.60	34.7	35.6	35.2
524	Insurance carriers & related activities - Sociétés d'assurance et activités connexes	1.7	1.8	1.4	14.10	14.01	12.46	14.16	13.99	12.52	30.8	31.0	29.7
5241	Insurance carriers - Sociétés d'assurance	0.8	0.9	0.7	15.43	15.05	14.00	15.54	15.08	14.15	37.5	37.7	33.8
5242	Agencies, brokerages & other insurance related activities - Agences et courtiers d'assur. et autres activités liées à l'assur.	0.9	0.9	0.7	12.14	12.48	10.50	12.14	12.41	10.47	24.4	24.6	25.6
<b>53</b>	<b>Real estate &amp; rental &amp; leasing - Services immobiliers et services de location et de location à bail</b>	<b>3.8</b>	<b>3.8</b>	<b>3.8</b>	<b>13.17</b>	<b>13.05</b>	<b>12.06</b>	<b>12.89</b>	<b>12.77</b>	<b>11.78</b>	<b>27.2</b>	<b>28.2</b>	<b>25.2</b>

\* Refer to survey overview. - Voir l'aperçu de l'enquête.

\*\* Earnings and hours exclude unclassified - La rémunération et les heures excluent les non classifiées

**Table 6**  
**Estimates of Employment, Average Hourly Earnings and Hours for**  
**Employees Paid by the Hour, by Industry, Canada, Provinces and**  
**Territories.**

(Continued - suite)

**Tableau 6**  
**Estimations de l'emploi, de la rémunération horaire moyen-**  
**ne et des heures, pour les salariés rémunérés à l'heure, par**  
**industrie, Canada, provinces et territoires.**

		Employees paid by the hour - Salariés rémunérés à l'heure											
NAICS 2002	Industry	Employment (in thousands)			Average hourly earnings (including overtime)			Average hourly earnings (excluding overtime)			Average weekly hours (including overtime)		
SCIAN 2002	Industrie	Emploi (en milliers)			Rémunération horaire moyenne (incluant temps supplémentaire)			Rémunération horaire moyenne (excluant temps supplémentaire)			Heures hebdomadaires moyennes (incluant temps supplémentaire)		
		August p 2006 Août p	July r 2006 Juillet r	August 2005 Août	August p 2006 Août p	July r 2006 Juillet r	August 2005 Août	August p 2006 Août p	July r 2006 Juillet r	August 2005 Août	August p 2006 Août p	July r 2006 Juillet r	August 2005 Août
<b>MANITOBA</b>													
531	Real estate - Services immobiliers	2.2	2.2	2.2	\$11.90	\$11.94	\$10.75	\$11.80	\$11.79	\$10.69	29.4	30.7	25.1
5311	Lessors of real estate - Bailleurs de biens immobiliers	1.3	1.3	1.4	9.01	8.63	8.13	8.93	8.52	8.08	29.9	31.6	23.7
5312	Offices of real estate agents & brokers - Bureau d'agents et de courtiers immobiliers	0.2	0.2	0.2	17.27	17.42	15.75	17.12	17.21	15.67	32.2	32.5	27.8
5313	Activities related to real estate - Activités liées à l'immobilier	0.7	0.7	0.6	15.87	17.19	13.88	15.73	16.97	13.81	27.6	28.3	27.0
532	Rental & leasing services - Services de location et location à bail	1.4	1.3	1.3	16.69	16.42	14.65	16.13	15.93	14.13	24.3	24.9	26.1
5322	Consumer goods rental - Location de biens de consommation	0.7	0.7	0.7	14.75	14.02	12.06	14.25	13.60	11.62	18.8	19.3	21.5
5324	Commercial & industrial machinery & equipment rental & leasing - Location, loc. à bail de machines, matériel d'usage comm., indus.	0.3	0.3	0.3	17.34	17.70	16.79	16.75	17.17	16.19	28.6	29.3	30.4
<b>54</b>	<b>Professional, scientific &amp; technical services - Services professionnels, scientifiques et techniques</b>	<b>4.2</b>	<b>4.3</b>	<b>4.8</b>	<b>17.31</b>	<b>16.41</b>	<b>15.52</b>	<b>16.92</b>	<b>16.01</b>	<b>15.34</b>	<b>33.3</b>	<b>32.7</b>	<b>31.9</b>
5413	Architectural, engineering & related services - Architecture, génie et services connexes	0.7	0.7	1.2	19.84	18.03	17.74	19.52	17.69	17.48	43.8	39.8	39.8
<b>56</b>	<b>Admin. &amp; support, waste managemt. &amp; remediation services - Services admin., soutien, gestion des déchets, assainissem.</b>	<b>12.8</b>	<b>12.8</b>	<b>12.5</b>	<b>15.08</b>	<b>14.68</b>	<b>14.73</b>	<b>14.64</b>	<b>14.28</b>	<b>14.34</b>	<b>31.7</b>	<b>32.4</b>	<b>32.2</b>
561	Admin. & support services - Services administratifs et de soutien	11.4	11.4	11.4	13.80	13.48	13.56	13.54	13.28	13.31	30.2	30.7	31.1
5611	Office administrative services - Services administratifs de bureau	1.5	1.5	1.9	21.68	21.90	22.64	21.20	21.49	22.15	28.9	29.5	30.1
5613	Employment services - Services d'emploi	2.5	2.5	3.1	15.98	16.21	14.30	15.63	15.91	13.99	30.7	31.4	31.8
5616	Investigation & security services - Services d'enquêtes et sécurité	2.5	2.5	2.4	9.71	8.67	8.15	9.50	8.51	7.97	30.7	31.2	32.5
5617	Services to buildings & dwellings - Services relatifs aux bâtiments et aux logements	2.2	2.3	1.7	11.64	11.24	12.47	11.51	11.17	12.36	29.2	29.6	27.7
<b>61</b>	<b>Educational services - Services d'enseignement</b>	<b>0.5</b>	<b>0.6</b>	<b>0.7</b>	<b>10.60</b>	<b>9.63</b>	<b>10.00</b>	<b>10.45</b>	<b>9.49</b>	<b>9.91</b>	<b>34.0</b>	<b>33.8</b>	<b>34.8</b>
611N	Education special - Éducation spéciale	15.2	16.6	15.9	17.21	16.99	17.17	17.13	16.92	17.08	39.5	39.4	38.0
6113	Universities - Universités	6.6	6.9	6.2	17.97	17.95	17.36	17.89	17.87	17.29	36.3	35.3	36.0
621	Ambulatory health care services - Services de soins ambulatoires	12.0	11.3	11.4	20.27	19.46	18.23	20.63	19.85	18.77	25.7	26.5	26.3
6211	Offices of physicians - Cabinets de médecins	1.7	1.5	1.5	24.17	24.21	21.77	24.04	24.11	21.72	26.5	26.3	22.4
6212	Offices of dentists - Cabinets de dentistes	1.1	1.0	1.1	25.25	25.30	22.71	25.11	25.20	22.66	23.3	24.4	25.1
6213	Offices of other health practitioners - Cabinets d'autres praticiens	1.4	1.3	1.4	19.52	19.48	20.77	19.41	19.40	20.72	24.1	25.0	24.0
622	Hospitals - Hôpitaux	21.5	21.7	21.1	21.43	21.38	22.82	21.24	21.18	22.59	32.5	30.5	27.1
6221	General medical & surgical hospitals - Hôpitaux généraux et hôpitaux de soins chirurgicaux	21.1	21.2	20.7	21.46	21.43	22.86	21.27	21.22	22.62	32.8	30.8	27.3
623	Nursing & residential care facilities - Étab. de soins infirmiers et de soins pour bénéficiaires internes	10.3	10.4	11.7	20.45	19.55	17.76	20.32	19.47	17.69	22.9	23.1	25.0
6231	Nursing care facilities - Établissements de soins infirmiers	5.8	5.8	6.8	19.75	19.60	17.30	19.62	19.51	17.22	24.1	24.5	26.7
6233	Community care facilities for the elderly - Établissements communautaires de soins pour personnes âgées	2.0	2.0	2.2	15.35	14.03	14.67	15.24	13.97	14.60	24.2	24.7	24.7
624	Social assistance - Assistance sociale	3.7	3.9	4.0	12.79	11.96	12.00	12.79	11.94	11.98	23.5	23.1	24.7
6241	Individual & family services - Services individuels et familiaux	1.5	1.7	1.7	13.68	12.62	12.35	13.68	12.60	12.33	23.1	22.7	24.2
6243	Vocational rehabilitation services - Services de réadaptation professionnelle	0.4	0.4	0.4	14.55	14.03	14.24	14.55	14.01	14.22	24.0	24.0	24.8
6244	Child day-care services - Services de garderie	1.5	1.6	1.6	12.21	11.52	11.63	12.21	11.50	11.61	23.9	23.6	25.1
<b>71</b>	<b>Arts, entertainment &amp; recreation - Arts, spectacles et loisirs</b>	<b>6.5</b>	<b>6.7</b>	<b>6.4</b>	<b>13.49</b>	<b>13.23</b>	<b>11.03</b>	<b>13.32</b>	<b>13.13</b>	<b>10.97</b>	<b>24.9</b>	<b>25.0</b>	<b>27.1</b>
7139	Other amusement & recreation industries - Autres services de divertissement et de loisirs	4.8	5.0	4.7	12.67	12.27	9.76	12.50	12.23	9.73	23.7	24.3	28.1
<b>72</b>	<b>Accommodation &amp; food services - Hébergement et services de restauration</b>	<b>34.0</b>	<b>34.3</b>	<b>33.1</b>	<b>10.41</b>	<b>10.36</b>	<b>10.55</b>	<b>10.33</b>	<b>10.26</b>	<b>10.50</b>	<b>24.7</b>	<b>24.7</b>	<b>23.7</b>
721	Accommodation services - Services d'hébergement	7.6	8.2	7.6	12.59	12.49	12.30	12.45	12.36	12.19	27.7	26.5	24.5
7211	Traveller accommodation - Hébergement des voyageurs	7.5	8.1	7.5	12.57	12.46	12.25	12.43	12.33	12.14	27.7	26.4	24.3
722	Food services & drinking places - Services de restauration et débits de boissons	26.4	26.1	25.6	9.68	9.63	10.00	9.63	9.55	9.98	23.8	24.2	23.4
7221	Full-service restaurants - Restaurants à service complet	17.1	16.9	16.5	9.46	9.39	9.69	9.41	9.30	9.67	23.8	24.1	23.4

\* Refer to survey overview. - Voir l'aperçu de l'enquête.

\*\* Earnings and hours exclude unclassified - La rémunération et les heures excluent les non classifiées



**Table 6**  
**Estimates of Employment, Average Hourly Earnings and Hours for Employees Paid by the Hour, by Industry, Canada, Provinces and Territories.**

(Continued - suite)

**Tableau 6**  
**Estimations de l'emploi, de la rémunération horaire moyenne et des heures, pour les salariés rémunérés à l'heure, par industrie, Canada, provinces et territoires.**

		Employees paid by the hour - Salariés rémunérés à l'heure											
NAICS 2002	Industry	Employment (in thousands)			Average hourly earnings (including overtime)			Average hourly earnings (excluding overtime)			Average weekly hours (including overtime)		
SCIAN 2002	Industrie	Emploi (en milliers)			Rémunération horaire moyenne (incluant temps supplémentaire)			Rémunération horaire moyenne (excluant temps supplémentaire)			Heures hebdomadaires moyennes (incluant temps supplémentaire)		
		August p 2006 Août p	July r 2006 Juillet r	August 2005 Août	August p 2006 Août p	July r 2006 Juillet r	August 2005 Août	August p 2006 Août p	July r 2006 Juillet r	August 2005 Août	August p 2006 Août p	July r 2006 Juillet r	August 2005 Août
<b>MANITOBA</b>													
7222	Limited-service eating places - Établissements de restauration à service restreint	8.0	8.0	7.6	\$10.16	\$10.14	\$10.68	\$10.11	\$10.05	\$10.65	23.7	24.1	23.1
<b>81</b>	<b>Other services (except public administration) - Autres services (sauf les administrations publiques)</b>	10.5	11.2	11.4	15.33	15.22	15.33	15.11	15.10	15.16	27.5	28.6	29.9
811	Repair & maintenance - Réparation et entretien	3.9	4.2	3.7	16.23	16.18	15.13	15.87	16.01	14.92	32.4	32.4	35.2
8111	Automotive repair & maintenance - Réparation et entretien de véhicules automobiles	2.8	2.9	2.6	17.55	17.22	15.51	17.21	17.12	15.43	30.6	31.4	34.9
8113	Comm. & ind. mach. & equip. (exc. auto. & electro.) repair & mnt. - Répar. et entretien mach., mat. comm., ind. (sauf auto., électro.)	0.5	0.6	0.5	14.25	14.16	13.88	13.76	13.81	13.33	38.0	36.2	38.5
812	Personal & laundry services - Services personnels et services de blanchissage	3.2	3.6	3.5	14.27	14.92	14.37	14.15	14.82	14.28	25.5	25.8	27.1
8121	Personal care services - Services de soins personnels	1.9	2.1	2.0	12.73	13.13	13.32	12.63	13.05	13.24	26.2	26.6	27.2
8123	Dry cleaning & laundry services - Services de nettoyage à sec et de blanchissage	0.7	0.7	0.8	15.43	15.60	13.22	15.30	15.50	13.14	23.8	24.1	26.2
<b>41-91N</b>	<b>Service producing industries - Branche productrice de services</b>	220.3	221.0	219.6	16.01	15.77	15.47	15.82	15.58	15.32	29.1	29.2	29.0
<b>00-91N</b>	<b>Industrial aggregate (including unclassified) - Ensemble des industries y compris les entreprises non classifiées **</b>	289.1	289.2	287.2	16.96	16.75	16.48	16.60	16.38	16.15	31.1	31.2	31.0
<b>SASKATCHEWAN</b>													
<b>21</b>	<b>Mining &amp; oil &amp; gas extraction - Extraction minière et extraction de pétrole et de gaz</b>	10.3	10.0	8.4	23.79	24.15	24.65	22.40	22.78	23.78	41.3	41.0	41.1
211	Oil & gas extraction - Extraction de pétrole et de gaz	1.8	1.7	1.5	19.38	19.67	22.56	18.25	18.56	21.77	46.6	47.8	47.0
212	Mining (except oil & gas) - Extraction minière (sauf l'extraction de pétrole et de gaz)	4.2	4.2	3.8	22.65	22.69	23.25	21.32	21.40	22.43	41.1	40.7	41.7
2123	Non-metallic mineral mining & quarrying - Extraction de minerais non métalliques	2.5	2.4	2.4	22.56	22.47	22.59	21.24	21.20	21.79	40.6	40.1	43.1
213	Support activities for mining & oil & gas extraction - Activités de soutien à l'extraction minière, du pétrole et du gaz	4.3	4.1	3.2	27.14	28.08	27.72	25.55	26.49	26.74	39.4	38.5	37.6
<b>23</b>	<b>Construction - Construction</b>	16.9	16.6	16.0	21.38	21.61	20.39	20.44	20.44	19.55	37.8	37.3	37.8
236	Construction of buildings - Construction de bâtiments	3.3	3.2	3.5	17.40	18.22	17.56	16.01	16.06	16.27	42.0	42.4	39.2
2361	Residential building construction - Construction résidentielle	1.8	1.7	1.8	16.10	17.00	15.21	14.81	14.98	14.10	42.6	43.1	39.6
2362	Non-residential bldg. construction - Construction non résidentielle	1.5	1.5	1.7	19.01	19.69	20.02	17.49	17.35	18.55	41.3	41.6	38.8
237	Heavy & civil engineering construction - Travaux de génie civil	4.1	3.6	3.5	23.52	23.04	21.78	21.72	20.48	20.50	41.5	40.7	42.9
2371	Utility system construc. - Construc. d'installations de serv. publics	1.5	1.5	1.4	24.95	24.82	22.52	22.96	21.88	20.87	45.7	42.2	41.7
2373	Highway, street & bridge construction - Construction de routes, de rues et de ponts	1.9	1.7	1.9	24.84	24.36	21.36	23.02	21.84	20.36	39.2	38.6	45.3
238	Specialty trade contractors - Entrepreneurs spécialisés	9.5	9.7	9.0	21.93	22.37	20.95	21.57	22.04	20.46	34.7	34.4	35.3
2381	Foundation, structure, & bldg. exterior contractors - Entrepreneurs en travaux de fondations, structure, extérieur de bâtiment	2.2	2.3	2.1	19.58	18.63	17.25	19.26	18.35	16.85	34.9	34.6	37.3
2382	Building equipment contractors - Entrepreneurs en installations d'équipements techniques	4.0	4.1	4.0	25.14	26.26	23.79	24.73	25.88	23.24	32.5	32.2	33.8
2383	Building finishing contractors - Entrepreneurs en travaux de finition de bâtiments	1.5	1.6	1.4	17.70	18.48	15.68	17.41	18.21	15.31	38.2	37.8	38.5
2389	Other spec. trade contractors - Autres entrepreneurs spécialisés	1.8	1.7	1.5	22.13	22.54	24.66	21.77	22.21	24.08	36.6	36.3	33.6
<b>31-33</b>	<b>Manufacturing - Fabrication</b>	22.1	21.9	20.9	19.27	19.27	19.75	18.62	18.69	19.02	36.9	37.2	36.7
	Non-durable goods - Biens non durables	7.9	8.0	7.7	16.10	15.88	18.57	15.57	15.43	17.92	37.7	38.0	37.2
	Durable goods - Biens durables	14.1	13.9	13.2	21.12	21.28	20.46	20.41	20.62	19.68	36.4	36.8	36.4
311	Food manufacturing - Fabrication d'aliments	5.1	5.0	4.3	15.37	15.02	17.17	14.93	14.67	16.72	37.6	37.8	35.9
3112	Grain & oilseed milling - Mouture de céréales et graines oléagin.	0.9	0.9	0.8	18.50	17.58	21.29	17.96	17.16	20.74	39.5	40.5	38.1
3116	Meat product manufacturing - Fabrication de produits de viande	1.9	1.9	1.8	14.49	14.29	15.16	14.07	13.95	14.77	37.3	37.4	34.9

\* Refer to survey overview. - Voir l'aperçu de l'enquête.

\*\* Earnings and hours exclude unclassified - La rémunération et les heures excluent les non classifiées

Table 6

**Estimates of Employment, Average Hourly Earnings and Hours for Employees Paid by the Hour, by Industry, Canada, Provinces and Territories.**

(Continued - suite)

Tableau 6

**Estimations de l'emploi, de la rémunération horaire moyenne et des heures, pour les salariés rémunérés à l'heure, par industrie, Canada, provinces et territoires.**

		Employees paid by the hour - Salariés rémunérés à l'heure											
NAICS 2002	Industry	Employment (in thousands)			Average hourly earnings (including overtime)			Average hourly earnings (excluding overtime)			Average weekly hours (including overtime)		
SCIAN 2002	Industrie	Emploi (en milliers)			Rémunération horaire moyenne (incluant temps supplémentaire)			Rémunération horaire moyenne (excluant temps supplémentaire)			Heures hebdomadaires moyennes (incluant temps supplémentaire)		
		August p 2006 Août p	July r 2006 Juillet r	August 2005 Août	August p 2006 Août p	July r 2006 Juillet r	August 2005 Août	August p 2006 Août p	July r 2006 Juillet r	August 2005 Août	August p 2006 Août p	July r 2006 Juillet r	August 2005 Août
<b>SASKATCHEWAN</b>													
323	Printing & related support activities - Impression et activités connexes de soutien	0.7	0.7	0.9	\$17.59	\$18.23	\$18.30	\$16.49	\$17.28	\$17.33	37.9	37.6	39.0
333	Machinery manufacturing - Fabrication de machines	3.6	3.5	3.3	23.44	23.90	20.87	22.50	22.95	19.96	36.2	36.8	37.6
3331	Agricultural, construction & mining machinery manufacturing - Fabr. de machines pour agri., construction et extraction minière	2.1	2.1	2.1	21.85	22.26	18.76	20.97	21.37	17.94	35.0	35.8	37.2
3391	Medical equipment & supplies manufacturing - Fabrication de fournitures et matériel médicaux	0.2	0.2	0.3	13.35	13.41	14.56	13.05	13.08	14.31	34.5	35.3	33.7
<b>11-33N Goods producing industries - Branche productrice de biens</b>		<b>51.8</b>	<b>50.7</b>	<b>48.3</b>	<b>21.29</b>	<b>21.39</b>	<b>21.15</b>	<b>20.31</b>	<b>20.36</b>	<b>20.33</b>	<b>38.1</b>	<b>38.0</b>	<b>37.9</b>
<b>41-45N Trade - Commerce</b>		<b>49.3</b>	<b>48.1</b>	<b>46.1</b>	<b>14.47</b>	<b>14.66</b>	<b>13.88</b>	<b>14.34</b>	<b>14.52</b>	<b>13.78</b>	<b>28.3</b>	<b>28.4</b>	<b>28.4</b>
41	Wholesale Trade - Commerce de gros	8.5	8.2	8.0	16.78	17.08	15.89	16.46	16.76	15.61	33.7	33.7	34.2
4152	New motor vehicle parts & accessories whl-dist - Gros-dist de pièces, d'accessoires neufs pour véhicules automobiles	0.5	0.5	0.4	19.07	21.06	18.76	18.66	20.80	18.64	27.2	27.7	29.0
416	Building material & supplies whl-dist - Gros-dist de matériaux et fournitures de construction	1.2	1.2	1.2	17.34	17.43	18.15	16.97	17.22	18.04	32.3	32.8	30.3
417	Machinery, equipment & supplies whl-dist - Gros-dist de machines, de matériel et de fournitures	1.9	1.6	2.0	18.95	18.99	17.55	18.66	18.53	17.04	35.4	33.1	37.7
4171	Farm, lawn & garden machinery & equipment whl-dist - Gros-dist de machines, matériel pour l'agri., pelouses et jardinage	1.1	0.9	1.1	20.26	19.93	18.96	20.18	19.59	18.41	32.2	30.0	32.9
4172	Const., forestry, mining & indus. mach. equip. & suppl. whl-dist - Gros-dist mach., matériel, fourn. indus., const., forest., minière	0.4	0.4	0.6	17.66	18.25	15.72	16.63	17.32	15.23	38.8	39.2	44.5
418	Miscellaneous whl-dist - Gros-dist de produits divers	1.6	1.7	1.2	15.65	16.10	13.65	15.44	15.84	13.58	37.2	39.4	36.1
4181	Recyclable material whl-dist - Gros-dist de matières recyclables	0.3	0.3	0.2	14.80	15.96	13.77	14.61	15.70	13.70	30.3	32.3	32.6
4183	Agricultural supplies whl-dist - Gros-dist de fournitures agricoles	0.9	0.9	0.7	16.55	17.07	14.39	16.33	16.80	14.32	39.4	41.5	35.6
44-45	Retail trade - Commerce de détail	40.8	39.9	38.1	13.88	14.04	13.35	13.81	13.97	13.31	27.2	27.4	27.2
441	Motor vehicle & parts dealers - Marchands de véhicules automobiles et de leurs pièces	3.0	3.0	3.6	20.38	20.31	19.19	20.29	20.19	19.15	33.5	34.4	35.1
4411	Automobile dealers - Marchands d'automobiles	1.8	1.8	2.4	23.50	22.66	21.40	23.40	22.53	21.36	33.1	34.2	34.2
4413	Automotive parts, accessories & tire stores - Magasins de pièces, de pneus et d'accessoires pour véhicules auto.	0.7	0.7	0.8	12.92	13.80	12.68	12.86	13.72	12.66	32.7	33.2	35.3
445	Food & beverage stores - Magasins d'alimentation	12.9	11.8	11.1	12.48	12.92	10.60	12.41	12.87	10.57	26.8	26.6	24.8
4451	Grocery stores - Epiceries	11.8	10.8	10.0	12.52	12.89	10.54	12.43	12.83	10.51	27.0	26.9	24.8
452	General merchandise stores - Mag. de fournitures de tout genre	5.8	5.4	4.7	14.31	15.26	14.48	14.22	15.18	14.45	25.0	24.0	24.9
4521	Department stores - Grands magasins	2.9	2.9	2.6	14.96	15.48	15.16	14.87	15.40	15.12	23.5	22.9	23.8
4529	Other general merchandise stores - Magasins d'autres fournitures de tout genres	2.9	2.5	2.0	13.73	15.03	13.69	13.65	14.95	13.66	26.4	25.3	26.4
4531	Florists - Fleuristes	0.2	0.2	0.3	11.92	11.59	9.44	11.84	11.51	9.34	20.0	19.2	19.6
4532	Office supplies, stationery & gift stores - Magasins de fournitures de bureau, de papeterie et de cadeaux	0.6	0.6	0.6	11.61	12.05	11.19	11.53	11.96	11.07	28.8	29.1	30.6
4539	Other miscellaneous stores retailers - Autres mag. de détail divers	0.7	0.7	0.8	10.77	11.28	10.74	10.70	11.20	10.62	23.8	23.6	24.7
<b>48-49 Transportation &amp; warehousing - Transport et entreposage</b>		<b>10.0</b>	<b>10.2</b>	<b>9.3</b>	<b>18.08</b>	<b>17.99</b>	<b>18.84</b>	<b>17.54</b>	<b>17.41</b>	<b>18.39</b>	<b>40.5</b>	<b>40.2</b>	<b>39.3</b>
4811	Scheduled air transportation - Transport aérien régulier	0.4	0.5	0.5	19.61	14.26	15.03	19.21	13.90	14.72	49.2	50.1	46.8
484	Truck transportation - Transport par camion	3.3	3.3	3.3	14.75	15.88	15.02	14.19	15.26	14.53	40.9	40.4	41.2
4884	Support activities for road transportation - Activités de soutien au transport routier	0.4	0.4	0.3	19.33	19.40	19.22	18.94	18.92	18.82	31.6	32.2	30.0
493	Warehousing & storage - Entreposage	1.3	1.3	0.9	21.66	22.33	26.82	20.75	21.52	26.03	29.6	29.1	29.4
515	Broadcasting (except Internet) - Radiotélévision (sauf par Internet)	1.1	1.0	0.9	24.83	24.63	24.24	24.61	24.43	24.13	31.8	30.5	30.6
<b>52 Finance &amp; insurance - Finance et assurances</b>		<b>4.5</b>	<b>4.2</b>	<b>4.0</b>	<b>16.76</b>	<b>17.61</b>	<b>16.88</b>	<b>16.73</b>	<b>17.54</b>	<b>16.86</b>	<b>30.2</b>	<b>30.6</b>	<b>28.9</b>
522	Credit intermediation & related activities - Intermédiation financière et activités connexes	2.8	2.5	2.9	18.64	19.96	18.23	18.60	19.92	18.21	30.4	31.3	28.9
5221	Depository credit intermediation - Intermédiation financière par le biais de dépôts	2.2	1.9	2.4	17.30	19.15	17.47	17.27	19.10	17.45	29.8	29.5	27.2
<b>53 Real estate &amp; rental &amp; leasing - Services immobiliers et services de location et de location à bail</b>		<b>2.8</b>	<b>3.0</b>	<b>2.9</b>	<b>16.53</b>	<b>18.30</b>	<b>15.98</b>	<b>16.27</b>	<b>18.02</b>	<b>15.79</b>	<b>30.8</b>	<b>31.3</b>	<b>28.9</b>
531	Real estate - Services immobiliers	1.7	2.0	1.9	17.43	19.84	17.48	17.28	19.59	17.38	31.8	32.1	28.5
5311	Lessors of real estate - Bailleurs de biens immobiliers	1.1	1.1	1.0	14.37	16.05	14.14	14.25	15.85	14.06	30.7	31.6	28.4

\* Refer to survey overview. - Voir l'aperçu de l'enquête.

\*\* Earnings and hours exclude unclassified - La rémunération et les heures excluent les non classifiées

Table 6

**Estimates of Employment, Average Hourly Earnings and Hours for Employees Paid by the Hour, by Industry, Canada, Provinces and Territories.**

(Continued - suite)

Tableau 6

**Estimations de l'emploi, de la rémunération horaire moyenne et des heures, pour les salariés rémunérés à l'heure, par industrie, Canada, provinces et territoires.**

		Employees paid by the hour - Salariés rémunérés à l'heure											
NAICS 2002	Industry	Employment (in thousands)			Average hourly earnings (including overtime)			Average hourly earnings (excluding overtime)			Average weekly hours (including overtime)		
SCIAN 2002	Industrie	Emploi (en milliers)			Rémunération horaire moyenne (incluant temps supplémentaire)			Rémunération horaire moyenne (excluant temps supplémentaire)			Heures hebdomadaires moyennes (incluant temps supplémentaire)		
		August p 2006 Août p	July r 2006 Juillet r	August 2005 Août	August p 2006 Août p	July r 2006 Juillet r	August 2005 Août	August p 2006 Août p	July r 2006 Juillet r	August 2005 Août	August p 2006 Août p	July r 2006 Juillet r	August 2005 Août
<b>SASKATCHEWAN</b>													
5312	Offices of real estate agents & brokers - Bureau d'agents et de courtiers immobiliers	0.3	0.3	0.3	\$23.21	\$27.67	\$25.51	\$23.01	\$27.32	\$25.37	39.8	38.1	30.0
5313	Activities related to real estate - Activités liées à l'immobilier	0.4	0.6	0.6	20.80	22.66	18.80	20.62	22.38	18.70	29.8	30.3	28.0
532	Rental & leasing services - Services de location et location à bail	1.1	1.0	1.0	14.94	15.13	13.40	14.43	14.67	12.92	29.0	29.8	29.6
<b>54</b>	<b>Professional, scientific &amp; technical services - Services professionnels, scientifiques et techniques</b>												
5413	Architectural, engineering & related services - Architecture, génie et services connexes	3.2	3.1	3.5	17.47	16.88	15.34	17.02	16.44	15.14	33.5	33.3	32.1
5413	Architectural, engineering & related services - Architecture, génie et services connexes	0.8	0.7	1.2	22.64	23.19	19.43	22.27	22.74	19.15	35.8	31.8	32.6
<b>56</b>	<b>Admin. &amp; support, waste managemt. &amp; remediation services - Services admin., soutien, gestion des déchets, assainissem.</b>												
561	Admin. & support services - Services administratifs et de soutien	7.8	8.1	7.2	13.69	13.85	14.96	13.43	13.62	14.68	28.8	29.6	28.5
5616	Investigation & security services - Services d'enquêtes et sécurité	7.5	7.9	7.0	13.50	13.55	14.65	13.26	13.37	14.40	28.7	29.4	28.3
5617	Services to buildings & dwellings - Services relatifs aux bâtiments et aux logements	1.7	1.7	2.0	11.06	10.36	11.63	10.81	10.16	11.38	25.1	26.1	25.9
5617	Services to buildings & dwellings - Services relatifs aux bâtiments et aux logements	2.5	2.6	2.0	13.62	14.27	15.56	13.46	14.17	15.41	27.4	27.4	25.9
<b>61</b>	<b>Educational services - Services d'enseignement</b>												
611N	Education special - Éducation spéciale	0.5	0.5	0.5	10.70	10.78	11.67	10.55	10.62	11.57	29.7	30.2	32.8
611N	Education special - Éducation spéciale	10.0	12.3	9.0	17.14	17.51	18.32	17.06	17.43	18.23	37.9	37.6	37.3
<b>62</b>	<b>Health care &amp; social assistance - Soins de santé et assistance sociale</b>												
621	Ambulatory health care services - Services de soins ambulatoires	40.0	40.6	40.8	21.59	21.65	21.35	21.43	21.50	21.20	28.5	29.0	28.5
622	Hospitals - Hôpitaux	9.5	9.0	9.2	23.62	22.52	21.88	23.50	22.43	21.83	26.4	27.7	27.4
6221	General medical & surgical hospitals - Hôpitaux généraux et hôpitaux de soins chirurgicaux	15.6	16.8	..	24.12	24.18	..	23.91	23.95	..	29.7	29.9	..
6221	General medical & surgical hospitals - Hôpitaux généraux et hôpitaux de soins chirurgicaux	14.3	15.4	15.0	24.13	24.13	24.59	23.91	23.90	24.34	29.3	29.5	28.4
623	Nursing & residential care facilities - Étab. de soins infirmiers et de soins pour bénéficiaires internes	12.1	12.1	12.4	18.56	19.19	18.81	18.43	19.10	18.72	28.7	28.8	28.8
6231	Nursing care facilities - Établissements de soins infirmiers	9.9	9.9	10.3	18.84	19.77	19.26	18.71	19.68	19.18	29.8	29.8	29.6
624	Social assistance - Assistance sociale	2.7	2.8	..	13.16	13.66	..	13.15	13.64	..	27.9	28.1	..
6241	Individual & family services - Services individuels et familiaux	1.4	1.4	1.4	12.02	12.85	12.84	12.02	12.83	12.82	30.3	30.7	30.8
6243	Vocational rehabilitation services - Services de réadaptation professionnelle	0.9	0.9	1.0	15.81	15.92	14.86	15.81	15.89	14.83	25.2	25.5	26.8
6244	Child day-care services - Services de garderie	0.4	0.4	0.5	13.59	13.58	11.18	13.59	13.56	11.16	24.5	24.2	25.9
<b>71</b>	<b>Arts, entertainment &amp; recreation - Arts, spectacles et loisirs</b>												
713	Amusement, gambling & recreation industries - Divertissement, loisirs et jeux de hasard et loteries	8.1	8.1	8.2	10.72	11.21	10.28	10.57	11.15	10.24	23.3	22.4	22.7
713	Amusement, gambling & recreation industries - Divertissement, loisirs et jeux de hasard et loteries	7.2	7.3	7.5	10.56	10.97	10.26	10.41	10.94	10.22	22.4	21.7	21.4
<b>72</b>	<b>Accommodation &amp; food services - Hébergement et services de restauration</b>												
721	Accommodation services - Services d'hébergement	25.5	26.3	27.6	10.76	10.98	11.34	10.68	10.88	11.29	22.8	22.8	22.3
7211	Traveller accommodation - Hébergement des voyageurs	5.9	6.3	6.9	11.68	11.91	11.91	11.55	11.79	11.80	26.3	25.3	23.2
7211	Traveller accommodation - Hébergement des voyageurs	5.3	5.6	5.9	11.12	11.30	10.97	10.99	11.18	10.87	26.6	25.6	23.1
722	Food services & drinking places - Services de restauration et débits de boissons	19.6	20.0	20.7	10.43	10.65	11.14	10.37	10.55	11.11	21.7	22.0	22.0
7221	Full-service restaurants - Restaurants à service complet	10.2	10.6	11.0	9.72	9.91	10.13	9.67	9.82	10.11	21.8	22.1	22.1
7222	Limited-service eating places - Établissements de restauration à service restreint	7.6	7.6	7.8	11.13	11.53	12.54	11.07	11.43	12.51	20.7	20.9	20.3
<b>81</b>	<b>Other services (except public administration) - Autres services (sauf les administrations publiques)</b>												
811	Repair & maintenance - Réparation et entretien	8.2	8.5	8.4	13.74	13.80	14.59	13.48	13.66	14.40	30.4	31.2	31.0
8111	Automotive repair & maintenance - Réparation et entretien de véhicules automobiles	3.7	4.0	3.4	15.33	15.51	15.73	14.95	15.31	15.49	35.2	34.7	35.4
8111	Automotive repair & maintenance - Réparation et entretien de véhicules automobiles	2.1	2.3	2.2	16.65	16.64	16.33	16.32	16.54	16.24	32.7	33.4	35.0
8113	Comm. & ind. mach. & equip. (exc. auto. & electro.) repair & mnt. - Répar. et entretien mach., mat. comm., ind. (sauf auto., électro.)	1.2	1.2	0.8	15.53	15.98	17.20	15.00	15.59	16.52	37.2	35.3	33.3

\* Refer to survey overview. - Voir l'aperçu de l'enquête.

\*\* Earnings and hours exclude unclassified - La rémunération et les heures excluent les non classifiées

**Table 6**  
**Estimates of Employment, Average Hourly Earnings and Hours for Employees Paid by the Hour, by Industry, Canada, Provinces and Territories.**

(Continued - suite)

**Tableau 6**  
**Estimations de l'emploi, de la rémunération horaire moyenne et des heures, pour les salariés rémunérés à l'heure, par industrie, Canada, provinces et territoires.**

		Employees paid by the hour - Salariés rémunérés à l'heure											
NAICS 2002	Industry	Employment (in thousands)			Average hourly earnings (including overtime)			Average hourly earnings (excluding overtime)			Average weekly hours (including overtime)		
SCIAN 2002	Industrie	Emploi (en milliers)			Rémunération horaire moyenne (incluant temps supplémentaire)			Rémunération horaire moyenne (excluant temps supplémentaire)			Heures hebdomadaires moyennes (incluant temps supplémentaire)		
		August p 2006 Août p	July r 2006 Juillet r	August 2005 Août	August p 2006 Août p	July r 2006 Juillet r	August 2005 Août	August p 2006 Août p	July r 2006 Juillet r	August 2005 Août	August p 2006 Août p	July r 2006 Juillet r	August 2005 Août
<b>SASKATCHEWAN</b>													
812	Personal & laundry services - Services personnels et services de blanchissage	2.1	2.3	2.2	\$12.43	\$13.18	\$13.60	\$12.32	\$13.10	\$13.52	25.7	25.8	26.8
8123	Dry cleaning & laundry services - Services de nettoyage à sec et de blanchissage	0.4	0.4	0.5	20.00	21.67	22.60	19.83	21.52	22.46	23.8	24.2	23.2
813	Grant-making, civic, & professional & similar organizations - Fondations, groupes de citoyens, organisations prof., similaires	2.4	2.3	2.8	11.65	10.98	13.62	11.61	10.94	13.47	27.1	30.5	29.0
<b>41-91N Service producing industries - Branche productrice de services</b>		179.8	180.5	179.6	16.04	16.19	15.98	15.85	16.00	15.83	29.1	29.3	29.1
<b>00-91N Industrial aggregate (including unclassified) - Ensemble des industries y compris les entreprises non classifiées **</b>		231.6	231.2	227.9	17.48	17.58	17.32	17.02	17.11	16.95	31.1	31.2	30.9
<b>ALBERTA</b>													
113	Forestry & logging - Foresterie et exploitation forestière	1.1	1.1	1.2	26.34	27.19	26.00	25.13	26.16	24.89	36.4	36.8	36.3
1133	Logging - Exploitation forestière	1.0	0.9	1.0	27.20	27.27	27.58	25.96	26.24	26.41	35.9	36.2	35.2
<b>21 Mining &amp; oil &amp; gas extraction - Extraction minière et extraction de pétrole et de gaz</b>		52.7	52.2	43.5	30.14	30.93	28.95	28.48	29.21	27.90	40.2	40.5	43.5
211	Oil & gas extraction - Extraction de pétrole et de gaz	22.0	21.5	18.2	32.53	33.42	33.07	30.82	31.57	31.82	42.6	43.9	42.7
212	Mining (except oil & gas) - Extraction minière (sauf l'extraction de pétrole et de gaz)	1.7	1.8	1.9	25.45	25.06	24.84	23.96	23.65	23.97	39.6	38.7	38.9
213	Support activities for mining & oil & gas extraction - Activités de soutien à l'extraction minière, du pétrole et du gaz	29.0	28.9	23.5	28.40	29.15	26.17	26.74	27.51	25.25	38.4	38.0	44.6
<b>22 Utilities - Services publics</b>		5.7	5.5	4.5	27.09	26.66	26.17	25.84	24.96	25.26	39.8	39.6	37.4
<b>23 Construction - Construction</b>		108.8	109.2	102.5	24.79	24.59	23.69	23.69	23.18	22.46	39.5	39.2	40.5
236	Construction of buildings - Construction de bâtiments	23.7	23.5	23.5	23.68	23.25	22.82	21.79	20.49	21.15	41.3	41.3	41.5
2361	Residential building construction - Construction résidentielle	12.3	12.0	11.2	21.80	21.11	20.83	20.05	18.61	19.30	41.6	42.0	40.1
2362	Non-residential bldg. construction - Construction non résidentielle	11.4	11.5	12.3	25.74	25.57	24.52	23.68	22.54	22.72	40.9	40.5	42.7
237	Heavy & civil engineering construction - Travaux de génie civil	27.8	27.1	25.1	26.98	26.52	25.14	25.26	24.20	23.04	43.3	43.3	43.9
2371	Utility system construc. - Construc. d'installations de serv. publics	16.7	16.9	16.3	28.21	28.09	26.88	26.63	26.01	24.55	45.1	44.7	44.8
2372	Land subdivision - Lotissement de terrains	1.9	1.8	1.5	20.22	20.05	17.94	18.60	17.67	16.62	34.6	34.7	34.2
2373	Highway, street & bridge construction - Construction de routes, de rues et de ponts	7.6	7.7	6.5	24.58	23.64	21.73	22.61	20.84	20.14	43.9	43.4	45.2
238	Specialty trade contractors - Entrepreneurs spécialisés	57.4	58.5	53.9	24.06	24.14	23.33	23.67	23.77	22.76	36.9	36.5	38.6
2381	Foundation, structure, & bldg. exterior contractors - Entrepreneurs en travaux de fondations, structure, extérieur de bâtiment	11.8	12.5	11.1	21.77	22.59	21.95	21.41	22.26	21.44	36.3	36.1	40.1
2382	Building equipment contractors - Entrepreneurs en installations d'équipements techniques	23.7	23.7	22.9	24.86	24.89	24.19	24.46	24.49	23.57	37.6	37.3	38.7
2383	Building finishing contractors - Entrepreneurs en travaux de finition de bâtiments	8.9	9.2	8.7	21.64	21.91	19.52	21.28	21.59	19.06	35.7	35.4	37.1
2389	Other spec. trade contractors - Autres entrepreneurs spécialisés	13.0	13.1	11.2	26.24	25.72	25.87	25.81	25.34	25.26	37.0	36.5	37.9
<b>31-33 Manufacturing - Fabrication</b>		109.4	107.2	99.2	21.12	21.08	21.28	20.46	20.48	20.55	39.1	39.0	38.8
Non-durable goods - Biens non durables		39.1	38.7	37.1	19.29	19.23	20.07	18.72	18.72	19.42	36.4	36.4	37.2
Durable goods - Biens durables		70.4	68.5	62.1	22.04	22.02	21.95	21.33	21.37	21.19	40.6	40.5	39.8
311	Food manufacturing - Fabrication d'aliments	17.1	16.9	15.7	17.60	17.35	18.71	17.09	16.94	18.23	35.2	35.5	34.4
3116	Meat product manufacturing - Fabrication de produits de viande	7.6	7.6	7.2	17.29	17.07	17.46	16.79	16.67	17.01	35.0	35.3	35.7
321	Wood product manufacturing - Fabrication de produits en bois	11.1	10.9	9.6	21.13	21.14	20.48	20.42	20.74	19.90	37.0	37.0	39.6
3211	Sawmills & wood preservation - Scieries et préservation du bois	3.3	3.2	3.2	22.80	23.06	22.22	22.04	22.63	21.59	35.8	36.4	40.3
3219	Other wood product mfg - Fabrication d'autres produits en bois	4.9	4.9	4.0	19.71	19.68	19.07	19.05	19.31	18.53	35.8	36.2	37.8
3221	Pulp, paper & paperboard mills - Usines de pâte à papier, de papier et de carton	2.2	2.2	2.0	28.24	28.28	29.10	27.63	28.21	27.81	38.0	37.1	40.8
3222	Converted paper product manufacturing - Fabrication de produits en papier transformé	1.2	1.2	1.2	18.88	18.01	22.84	18.48	17.96	21.83	35.5	34.9	35.7

\* Refer to survey overview. - Voir l'aperçu de l'enquête.

\*\* Earnings and hours exclude unclassified - La rémunération et les heures excluent les non classifiées

**Table 6**  
**Estimates of Employment, Average Hourly Earnings and Hours for Employees Paid by the Hour, by Industry, Canada, Provinces and Territories.**

(Continued - suite)

**Tableau 6**  
**Estimations de l'emploi, de la rémunération horaire moyenne et des heures, pour les salariés rémunérés à l'heure, par industrie, Canada, provinces et territoires.**

		Employees paid by the hour - Salariés rémunérés à l'heure											
NAICS 2002	Industry	Employment (in thousands)			Average hourly earnings (including overtime)			Average hourly earnings (excluding overtime)			Average weekly hours (including overtime)		
SCIAN 2002	Industrie	Emploi (en milliers)			Rémunération horaire moyenne (incluant temps supplémentaire)			Rémunération horaire moyenne (excluant temps supplémentaire)			Heures hebdomadaires moyennes (incluant temps supplémentaire)		
		August p 2006 Août p	July r 2006 Juillet r	August 2005 Août	August p 2006 Août p	July r 2006 Juillet r	August 2005 Août	August p 2006 Août p	July r 2006 Juillet r	August 2005 Août	August p 2006 Août p	July r 2006 Juillet r	August 2005 Août
<b>ALBERTA</b>													
3251	Basic chemical mfg - Fabrication de produits chimiques de base	1.1	1.1	1.3	\$26.46	\$27.29	\$27.65	\$25.48	\$26.17	\$26.58	37.9	37.0	38.8
3253	Pesticide, fertilizer & other agricultural chemical manufacturing - Fabr. pesticides, engrais et autres produits chimiques agricoles	0.6	0.6	0.8	22.75	25.01	22.95	21.91	23.98	22.06	41.8	41.4	42.3
3259	Other chemical product mfg - Fabr. d'autres produits chimiques	0.6	0.5	0.5	19.76	19.13	19.00	19.03	18.34	18.27	30.2	29.0	35.9
3273	Cement & concrete prod. mfg - Fabr. de ciment et prod. en béton	3.0	3.1	2.9	18.60	18.86	18.32	17.63	18.01	17.77	39.3	39.0	39.6
332	Fabricated metal product mfg - Fabrication de produits métalliques	19.9	19.5	18.2	20.78	21.00	23.24	20.38	20.59	22.51	44.1	44.4	42.2
3323	Architectural & structural metals manufacturing - Fabr. produits architecture et éléments de charpentes métalliques	7.4	7.2	6.8	23.58	23.79	27.33	23.11	23.32	26.47	43.7	43.8	39.7
3324	Boiler, tank & shipping container manufacturing - Fabrication de chaudières, réservoirs et contenants d'expédition	3.7	3.7	3.6	17.46	17.43	20.81	17.12	17.10	20.16	49.2	49.5	48.1
3327	Machine shops, turned product, screw, nut & bolt manufacturing - Ateliers usinage, fabr. produits tournés, vis, écrous et boulons	3.7	3.7	3.4	14.63	14.85	16.85	14.35	14.56	16.32	45.2	45.5	44.6
333	Machinery manufacturing - Fabrication de machines	17.6	16.8	13.7	25.14	25.18	24.14	24.13	24.18	23.08	42.9	42.0	39.9
3331	Agricultural, construction & mining machinery manufacturing - Fabr. de machines pour agri., construction et extraction minière	7.2	6.9	5.7	25.24	24.87	24.61	24.23	23.88	23.53	44.7	43.9	41.6
3339	Other general-purpose machinery manufacturing - Fabrication d'autres machines d'usage général	6.9	6.5	5.1	26.29	26.88	23.63	25.23	25.81	22.60	43.4	42.2	39.8
3345	Navigational, measuring, medical & control instruments mfg - Fabr. d'instruments de navigation, mesure, commande, médicaux	1.2	1.1	..	28.81	29.40	..	28.54	29.18	..	36.3	36.8	..
3353	Electrical equipment mfg - Fabrication de matériel électrique	0.6	0.7	0.5	18.69	18.30	18.89	18.32	17.96	18.47	36.6	36.9	37.8
3362	Motor vehicle body & trailer manufacturing - Fabrication de carrosseries et de remorques de véhicules automobiles	2.7	2.6	2.2	25.06	24.70	21.54	23.86	23.50	20.31	35.2	34.3	36.1
337	Furniture & related product manufacturing - Fabrication de meubles et de produits connexes	4.6	4.5	4.6	22.40	20.75	21.55	21.87	20.23	20.99	37.5	38.6	36.7
3371	Household & institutional furniture & kitchen cabinet mfg - Fabr. meubles de maison, d'étab. instit. et d'armoire de cuisine	1.9	1.8	1.9	17.75	16.10	17.51	17.50	15.91	17.09	39.9	41.3	38.2
3372	Office furniture (including fixtures) manufacturing - Fabr. de meubles de bureau (y compris les articles d'ameublement)	2.3	2.3	2.0	26.90	25.00	25.77	26.24	24.27	25.08	35.4	36.4	34.9
3379	Other furniture-related product manufacturing - Fabrication d'autres produits connexes aux meubles	0.5	0.5	0.7	21.26	20.63	21.56	20.97	20.39	21.03	38.4	39.2	37.7
3391	Medical equipment & supplies manufacturing - Fabrication de fournitures et matériel médicaux	1.0	1.0	1.0	15.81	15.49	14.90	15.45	15.11	14.65	40.5	42.0	39.3
3399	Other miscellaneous mfg - Autres activités diverses de fabrication	1.8	1.7	1.7	15.61	15.36	14.57	15.26	14.98	14.32	34.2	35.0	35.2
<b>11-33N Goods producing industries - Branche productrice de biens</b>		279.2	276.6	252.5	24.42	24.49	23.75	23.28	23.25	22.71	39.5	39.4	40.4
<b>41-45N Trade - Commerce</b>		177.6	176.4	167.1	16.25	16.25	15.83	16.07	16.08	15.69	28.7	28.8	28.5
41	Wholesale Trade - Commerce de gros	34.5	32.9	32.6	18.78	18.85	18.41	18.32	18.43	18.06	34.3	34.4	34.6
415	Motor vehicle & parts whl-dist - Gros-dist de véhicules automobiles et de leurs pièces	3.6	3.4	3.1	18.43	18.34	17.81	18.03	18.11	17.70	32.1	32.0	31.9
416	Building material & supplies whl-dist - Gros-dist de matériaux et fournitures de construction	7.0	6.2	6.0	19.75	20.06	18.63	19.32	19.81	18.51	30.1	31.4	32.5
4161	Electrical, plumbing, heating & a/c equipment & supplies whl-dist - Gros-dist matériel et fourn. élec., plomberie, chauffage, climat.	2.4	2.1	2.0	18.95	19.07	17.59	18.54	18.83	17.47	30.5	32.4	31.9
4163	Lumber, millwork, hardware & other building supplies whl-dist - Gros-dist bois d'oeuvre, menui. préfab., quinç., fourn. construc.	3.5	2.9	2.9	19.28	19.77	18.09	18.86	19.52	17.97	29.0	30.0	32.3
417	Machinery, equipment & supplies whl-dist - Gros-dist de machines, de matériel et de fournitures	7.3	6.4	8.2	21.48	21.57	21.78	20.75	20.81	21.16	42.6	41.7	42.8
4171	Farm, lawn & garden machinery & equipment whl-dist - Gros-dist de machines, matériel pour l'agri., pelouses et jardinage	1.3	1.2	1.2	21.11	21.06	21.39	21.02	20.70	20.76	42.3	39.0	38.8
4172	Const., forestry, mining & indus. mach. equip. & suppl. whl-dist - Gros-dist mach., matériel, fourn. indus., const., forest., minière	2.7	2.2	4.3	26.85	26.90	25.13	25.29	25.53	24.34	39.3	42.4	42.3
4173	Computer & communications equipment & supplies whl-dist - Gros-dist d'ordinateurs et de matériel de communication	0.8	0.6	0.5	20.15	20.41	20.31	19.86	20.30	20.20	45.3	40.3	54.9
4179	Other machinery, equipment & supplies whl-dist - Gros-dist d'autres machines, matériel et fournitures	2.5	2.3	2.2	17.10	17.08	15.98	17.03	16.79	15.52	45.5	42.8	42.9
418	Miscellaneous whl-dist - Gros-dist de produits divers	4.5	4.6	3.5	14.93	15.62	14.12	14.73	15.37	14.05	37.4	39.0	33.9
4181	Recyclable material whl-dist - Gros-dist de matières recyclables	0.6	0.6	0.5	13.96	14.01	13.29	13.72	13.76	13.22	39.9	41.8	33.3
4182	Paper, paper product & disposable plastic product whl-dist - Gros-dist de papier, produits du papier et de plastique jetables	0.8	0.8	0.5	14.05	14.84	14.76	13.87	14.60	14.69	39.2	41.1	35.3
4183	Agricultural supplies whl-dist - Gros-dist de fournitures agricoles	1.2	1.3	1.1	13.94	15.31	11.91	13.75	15.06	11.85	41.3	41.8	39.5

\* Refer to survey overview. - Voir l'aperçu de l'enquête.

\*\* Earnings and hours exclude unclassified - La rémunération et les heures excluent les non classifiées

**Table 6**  
**Estimates of Employment, Average Hourly Earnings and Hours for**  
**Employees Paid by the Hour, by Industry, Canada, Provinces and**  
**Territories.**

(Continued - suite)

**Tableau 6**  
**Estimations de l'emploi, de la rémunération horaire moyen-**  
**ne et des heures, pour les salariés rémunérés à l'heure, par**  
**industrie, Canada, provinces et territoires.**

		Employees paid by the hour - Salariés rémunérés à l'heure											
NAICS 2002	Industry	Employment (in thousands)			Average hourly earnings (including overtime)			Average hourly earnings (excluding overtime)			Average weekly hours (including overtime)		
SCIAN 2002	Industrie	Emploi (en milliers)			Rémunération horaire moyenne (incluant temps supplémentaire)			Rémunération horaire moyenne (excluant temps supplémentaire)			Heures hebdomadaires moyennes (incluant temps supplémentaire)		
		August p 2006 Août p	July r 2006 Juillet r	August 2005 Août	August p 2006 Août p	July r 2006 Juillet r	August 2005 Août	August p 2006 Août p	July r 2006 Juillet r	August 2005 Août	August p 2006 Août p	July r 2006 Juillet r	August 2005 Août
<b>ALBERTA</b>													
4184	Chemical (except agricultural) & allied product whl-dist - Gros-dist de produits chimiques et analogues (sauf agricoles)	0.9	1.0	0.7	\$18.32	\$18.12	\$18.80	\$18.08	\$17.83	\$18.71	34.2	37.0	27.7
4189	Other miscellaneous whl-dist - Gros-dist d'autres produits divers	0.9	1.0	0.8	14.80	15.45	14.37	14.61	15.20	14.30	32.1	34.2	31.2
419	Wholesale agents & brokers - Agents, courtiers commerce de gros	2.0	2.0	1.5	17.71	17.88	15.71	17.48	17.59	15.63	30.9	32.6	30.2
44-45	Retail trade - Commerce de détail	143.1	143.5	134.5	15.49	15.51	15.02	15.40	15.42	14.98	27.3	27.5	27.0
445	Food & beverage stores - Magasins d'alimentation	44.9	44.4	39.2	13.74	14.05	12.55	13.65	13.99	12.51	25.5	25.2	22.8
4451	Grocery stores - Epiceries	37.1	36.5	32.4	13.89	14.25	12.87	13.80	14.19	12.83	25.9	25.6	22.9
452	General merchandise stores - Mag. de fournitures de tout genre	18.9	18.8	17.0	14.31	14.72	14.26	14.22	14.64	14.23	25.5	25.2	25.0
4521	Department stores - Grands magasins	11.7	11.7	10.8	14.53	15.05	15.02	14.44	14.97	14.99	21.4	20.8	21.1
4529	Other general merchandise stores - Magasins d'autres fournitures de tout genres	7.3	7.1	6.1	14.08	14.37	13.36	13.99	14.29	13.33	32.1	32.3	31.7
453	Miscellaneous store retailers - Magasins de détail divers	6.9	6.7	7.3	16.84	17.22	15.56	16.73	17.10	15.38	25.1	24.4	25.7
4531	Florists - Fleuristes	0.9	0.8	0.9	16.42	16.51	14.73	16.32	16.39	14.56	22.8	21.5	21.8
4532	Office supplies, stationery & gift stores - Magasins de fournitures de bureau, de papeterie et de cadeaux	2.3	2.2	2.6	14.15	14.77	13.57	14.06	14.66	13.42	25.1	24.5	25.4
4539	Other miscellaneous stores retailers - Autres mag. de détail divers	2.9	2.7	2.8	18.62	19.02	17.12	18.50	18.88	16.93	25.8	25.4	28.0
4541	Electronic shopping & mail-order houses - Entreprises de télémagasinage et de vente par correspondance	0.4	0.3	0.3	17.08	16.45	16.06	16.99	16.36	16.01	28.9	28.6	27.8
4543	Direct selling establishments - Établissements de vente directe	1.9	1.8	1.5	20.96	20.45	19.75	20.83	20.30	19.53	37.3	38.2	39.9
<b>48-49</b>	<b>Transportation &amp; warehousing - Transport et entreposage</b>	<b>38.5</b>	<b>39.2</b>	<b>36.7</b>	<b>17.48</b>	<b>17.46</b>	<b>18.21</b>	<b>16.92</b>	<b>16.91</b>	<b>17.78</b>	<b>38.2</b>	<b>38.5</b>	<b>37.9</b>
484	Truck transportation - Transport par camion	12.6	12.7	12.5	16.07	16.37	16.69	15.46	15.74	16.14	41.1	41.0	40.8
4841	General freight trucking - Transport par camion de marchandises diverses	5.7	5.8	5.8	17.62	17.48	16.62	16.95	16.80	16.07	42.4	42.2	41.6
4842	Specialized freight trucking - Transport par camion de marchandises spéciales	6.8	6.9	6.7	14.69	15.40	16.76	14.13	14.80	16.20	40.0	40.0	40.0
485	Transit & ground passenger transportation - Transport en commun et transport terrestre de voyageurs	9.9	10.5	9.9	15.71	15.32	16.90	15.06	14.88	16.61	36.3	37.2	34.5
4851	Urban transit systems - Services urbains de transport en commun	4.6	4.6	4.4	17.03	16.22	17.38	16.09	15.55	17.08	38.2	38.7	38.1
4854	School & employee bus transportation - Transport scolaire et transport d'employés par autobus	3.5	4.0	3.6	13.50	13.49	15.51	13.18	13.29	15.24	33.1	34.7	30.2
4881	Support activities for air transportation - Activités de soutien au transport aérien	1.7	1.6	1.5	20.12	20.55	21.85	19.70	20.04	21.40	38.2	38.5	36.4
4884	Support activities for road transportation - Activités de soutien au transport routier	1.4	1.3	1.1	17.59	17.72	17.99	17.23	17.28	17.62	34.5	35.2	33.7
4885	Freight transportation arrangement - Intermédiaires en transport de marchandises	1.2	1.2	1.1	20.95	19.53	20.87	20.52	19.04	20.44	36.1	36.7	35.2
4921	Couriers - Messageries	2.4	2.6	1.7	18.34	19.07	18.84	17.57	18.37	18.28	34.4	34.0	39.4
<b>51</b>	<b>Information &amp; cultural industries - Industrie de l'information et industrie culturelle</b>	<b>17.5</b>	<b>17.0</b>	<b>17.8</b>	<b>20.02</b>	<b>19.74</b>	<b>19.67</b>	<b>19.86</b>	<b>19.58</b>	<b>19.57</b>	<b>35.6</b>	<b>34.9</b>	<b>35.4</b>
5151	Radio & television broadcasting - Radiodiffusion et télédiffusion	3.0	2.9	2.7	18.85	18.89	19.54	18.69	18.73	19.46	36.5	34.6	37.0
5171	Wired telecommunications carriers - Télécommunications par fil	2.2	2.2	2.6	23.07	22.49	23.85	22.87	22.30	23.75	43.0	42.3	42.3
5172	Wireless telecommunications carriers (except satellite) - Télécom. sans fil (sauf par satellite)	1.4	1.4	2.4	20.27	19.82	18.64	20.09	19.66	18.56	40.0	41.5	37.1
<b>52</b>	<b>Finance &amp; insurance - Finance et assurances</b>	<b>9.7</b>	<b>9.7</b>	<b>9.4</b>	<b>18.24</b>	<b>18.52</b>	<b>17.10</b>	<b>18.18</b>	<b>18.44</b>	<b>17.07</b>	<b>31.2</b>	<b>32.0</b>	<b>29.9</b>
522	Credit intermediation & related activities - Intermédiation financière et activités connexes	5.4	5.2	5.8	17.48	17.49	16.16	17.45	17.45	16.15	31.7	32.6	32.3
5221	Depository credit intermediation - Intermédiation financière par le biais de dépôts	3.9	3.8	4.4	17.18	17.03	16.06	17.15	17.00	16.04	32.4	32.8	31.3
<b>53</b>	<b>Real estate &amp; rental &amp; leasing - Services immobiliers et services de location et de location à bail</b>	<b>18.1</b>	<b>17.9</b>	<b>16.6</b>	<b>18.06</b>	<b>18.72</b>	<b>16.90</b>	<b>17.65</b>	<b>18.30</b>	<b>16.46</b>	<b>30.6</b>	<b>31.6</b>	<b>29.4</b>
531	Real estate - Services immobiliers	8.4	8.3	7.8	18.06	18.16	15.23	17.90	17.94	15.15	29.8	31.0	26.7
5311	Lessors of real estate - Bailleurs de biens immobiliers	4.0	3.7	3.7	16.22	16.27	13.72	16.08	16.07	13.65	30.4	32.3	29.1
5313	Activities related to real estate - Activités liées à l'immobiliers	3.0	3.2	3.0	19.10	18.98	16.52	18.93	18.74	16.43	29.3	30.1	23.6
<b>54</b>	<b>Professional, scientific &amp; technical services - Services professionnels, scientifiques et techniques</b>	<b>28.2</b>	<b>26.6</b>	<b>32.1</b>	<b>21.60</b>	<b>21.38</b>	<b>19.84</b>	<b>21.11</b>	<b>20.87</b>	<b>19.57</b>	<b>34.0</b>	<b>33.6</b>	<b>33.4</b>

\* Refer to survey overview. - Voir l'aperçu de l'enquête.

\*\* Earnings and hours exclude unclassified - La rémunération et les heures excluent les non classifiées

**Table 6**  
**Estimates of Employment, Average Hourly Earnings and Hours for**  
**Employees Paid by the Hour, by Industry, Canada, Provinces and**  
**Territories.**

(Continued - suite)

**Tableau 6**  
**Estimations de l'emploi, de la rémunération horaire moyen-**  
**ne et des heures, pour les salariés rémunérés à l'heure, par**  
**industrie, Canada, provinces et territoires.**

		Employees paid by the hour - Salariés rémunérés à l'heure											
NAICS 2002	Industry	Employment (in thousands)			Average hourly earnings (including overtime)			Average hourly earnings (excluding overtime)			Average weekly hours (including overtime)		
SCIAN 2002	Industrie	Emploi (en milliers)			Rémunération horaire moyenne (incluant temps supplémentaire)			Rémunération horaire moyenne (excluant temps supplémentaire)			Heures hebdomadaires moyennes (incluant temps supplémentaire)		
		August p 2006 Août p	July r 2006 Juillet r	August 2005 Août	August p 2006 Août p	July r 2006 Juillet r	August 2005 Août	August p 2006 Août p	July r 2006 Juillet r	August 2005 Août	August p 2006 Août p	July r 2006 Juillet r	August 2005 Août
<b>ALBERTA</b>													
5413	Architectural, engineering & related services - Architecture, génie et services connexes	10.0	9.7	16.2	\$24.35	\$24.28	\$22.11	\$23.95	\$23.81	\$21.79	41.8	37.7	37.3
56	<b>Admin. &amp; support, waste managemt. &amp; remediation services - Services admin., soutien, gestion des déchets, assainissem.</b>	45.6	46.6	43.0	17.96	17.45	17.25	17.62	17.18	16.93	31.6	32.3	31.4
561	Admin. & support services - Services administratifs et de soutien	44.1	45.2	41.8	17.80	17.27	17.08	17.49	17.04	16.79	31.3	32.1	31.1
5613	Employment services - Services d'emploi	11.5	11.8	13.3	17.47	16.09	15.77	17.09	15.78	15.44	31.2	31.7	31.6
5617	Services to buildings & dwellings - Services relatifs aux bâtiments et aux logements	13.3	13.9	9.5	17.43	17.29	17.63	17.22	17.16	17.47	32.6	33.3	31.8
61	<b>Educational services - Services d'enseignement</b>	1.0	1.0	0.9	15.14	14.60	14.67	14.93	14.38	14.54	30.1	30.5	32.5
611N	Education special - Éducation spéciale	37.8	38.3	34.8	16.54	16.79	16.56	16.47	16.71	16.48	37.0	36.9	35.1
62	<b>Health care &amp; social assistance - Soins de santé et assistance sociale</b>	99.1	100.2	96.6	23.79	23.70	22.70	22.77	22.58	22.22	27.9	27.9	27.9
621	Ambulatory health care services - Services de soins ambulatoires	26.3	24.6	25.7	24.88	24.44	23.30	24.75	24.34	23.25	27.6	27.5	27.6
6211	Offices of physicians - Cabinets de médecins	7.9	7.5	8.0	25.13	24.79	24.04	24.99	24.69	23.99	28.0	27.7	27.3
6212	Offices of dentists - Cabinets de dentistes	6.5	6.0	6.4	26.40	26.04	23.53	26.26	25.94	23.47	28.5	27.5	28.9
6213	Offices of other health practitioners - Cabinets d'autres praticiens	3.5	3.3	3.6	24.12	23.50	22.63	23.99	23.40	22.57	24.3	25.2	24.6
6221	General medical & surgical hospitals - Hôpitaux généraux et hôpitaux de soins chirurgicaux	42.6	45.1	40.0	26.75	27.06	27.52	24.57	24.76	26.52	27.7	27.7	26.8
623	Nursing & residential care facilities - Étab. de soins infirmiers et de soins pour bénéficiaires internes	15.2	14.9	14.1	18.78	18.77	17.04	18.63	18.65	16.90	24.5	24.8	26.6
6231	Nursing care facilities - Établissements de soins infirmiers	9.1	8.8	8.1	18.40	18.13	16.57	18.24	18.00	16.39	24.8	25.2	26.1
6239	Other residential care facilities - Autres établissements de soins pour bénéficiaires internes	2.4	2.4	2.3	18.08	18.52	18.82	17.96	18.43	18.74	25.0	25.2	27.4
6241	Individual & family services - Services individuels et familiaux	2.8	2.9	3.2	11.48	11.57	10.35	11.47	11.54	10.32	32.0	32.1	32.3
6243	Vocational rehabilitation services - Services de réadaptation professionnelle	2.1	2.2	2.4	13.91	13.89	11.36	13.91	13.87	11.34	30.5	30.7	31.3
6244	Child day-care services - Services de garderie	3.0	3.1	3.4	9.81	9.73	9.74	9.81	9.71	9.72	29.6	29.6	31.1
7132	Gambling industries - Jeux de hasard et loteries	3.7	4.3	3.3	14.40	14.79	13.96	14.19	14.74	13.91	22.0	22.0	19.9
7139	Other amusement & recreation industries - Autres services de divertissement et de loisirs	16.8	16.4	15.2	11.66	11.21	8.63	11.49	11.17	8.60	21.9	22.1	22.3
72	<b>Accomodation &amp; food services - Hébergement et services de restauration</b>	96.8	96.3	97.0	10.85	10.72	10.71	10.77	10.61	10.66	28.3	28.9	29.0
721	Accomodation services - Services d'hébergement	22.0	22.8	23.5	12.35	11.77	11.85	12.21	11.65	11.74	33.2	33.4	28.9
722	Food services & drinking places - Services de restauration et débits de boissons	74.7	73.5	73.5	10.30	10.32	10.34	10.25	10.22	10.32	26.9	27.4	29.1
7221	Full-service restaurants - Restaurants à service complet	40.8	39.8	39.4	10.62	10.59	10.56	10.56	10.49	10.53	25.6	26.2	28.7
7222	Limited-service eating places - Établissements de restauration à service restreint	26.3	26.1	26.4	9.50	9.56	9.64	9.45	9.48	9.62	28.9	29.4	28.6
8111	Automotive repair & maintenance - Réparation et entretien de véhicules automobiles	8.6	9.1	8.5	20.04	18.73	16.76	19.66	18.62	16.67	32.2	32.5	36.5
8113	Comm. & ind. mach. & equip. (exc. auto. & electro.) repair & mt. - Répar. et entretien mach., mat. comm., ind. (sauf auto., électro.)	7.0	7.7	5.5	14.50	14.30	15.36	14.00	13.95	14.17	48.1	46.0	49.3
91	<b>Public administration - Administrations publiques</b>	29.1	29.2	28.0	18.63	18.28	17.48	18.38	18.02	17.35	32.8	33.1	34.8
912	Provincial & territorial public administration - Administrations publiques provinciales et territoriales	3.6	3.7	3.9	18.77	18.08	16.39	18.52	17.88	16.24	24.2	25.5	24.9
913	Local, municipal & regional public administration - Administrations publiques locales, municipales et régionales	23.0	23.0	21.8	18.91	18.70	18.01	18.66	18.43	17.88	33.5	33.8	35.9
41-91N	<b>Service producing industries - Branche productrice de services</b>	638.7	639.6	616.8	17.28	17.14	16.65	16.90	16.77	16.40	30.1	30.3	30.1
00-91N	<b>Industrial aggregate (including unclassified) - Ensemble des industries y compris les entreprises non classifiées **</b>	917.9	916.3	869.2	19.88	19.79	19.16	19.14	19.01	18.56	32.9	33.1	33.1

\* Refer to survey overview. - Voir l'aperçu de l'enquête.

\*\* Earnings and hours exclude unclassified - La rémunération et les heures excluent les non classifiées

**Table 6**  
**Estimates of Employment, Average Hourly Earnings and Hours for Employees Paid by the Hour, by Industry, Canada, Provinces and Territories.**

(Continued - suite)

**Tableau 6**  
**Estimations de l'emploi, de la rémunération horaire moyenne et des heures, pour les salariés rémunérés à l'heure, par industrie, Canada, provinces et territoires.**

		Employees paid by the hour - Salariés rémunérés à l'heure											
NAICS 2002	Industry	Employment (in thousands)			Average hourly earnings (including overtime)			Average hourly earnings (excluding overtime)			Average weekly hours (including overtime)		
SCIAN 2002	Industrie	Emploi (en milliers)			Rémunération horaire moyenne (incluant temps supplémentaire)			Rémunération horaire moyenne (excluant temps supplémentaire)			Heures hebdomadaires moyennes (incluant temps supplémentaire)		
		August p 2006 Août p	July r 2006 Juillet r	August 2005 Août	August p 2006 Août p	July r 2006 Juillet r	August 2005 Août	August p 2006 Août p	July r 2006 Juillet r	August 2005 Août	August p 2006 Août p	July r 2006 Juillet r	August 2005 Août
<b>BRITISH COLUMBIA - COLOMBIE-BRITANNIQUE</b>													
<b>11</b>	<b>Forestry, logging &amp; support - Foresterie, exploitation et soutien</b>	15.3	14.8	17.2	\$23.56	\$23.11	\$24.34	\$22.50	\$22.25	\$23.31	37.1	37.8	36.5
113	Forestry & logging - Foresterie et exploitation forestière	8.8	8.1	9.6	25.01	24.55	24.23	23.90	23.66	23.20	34.8	34.9	37.8
1133	Logging - Exploitation forestière	8.5	7.7	9.3	25.24	24.77	24.41	24.13	23.87	23.37	34.8	34.8	37.9
1153	Support activities for forestry - Activités de soutien à la foresterie	6.4	6.7	7.6	21.84	21.65	24.50	20.84	20.82	23.46	40.2	41.4	34.9
<b>21</b>	<b>Mining &amp; oil &amp; gas extraction - Extraction minière et extraction de pétrole et de gaz</b>	8.1	7.9	6.9	30.05	30.64	29.69	28.29	28.91	28.64	37.9	37.6	38.7
211	Oil & gas extraction - Extraction de pétrole et de gaz	0.6	0.6	1.0	31.88	30.76	33.05	30.01	29.03	31.89	42.3	44.0	42.8
212	Mining (except oil & gas) - Extraction minière (sauf l'extraction de pétrole et de gaz)	3.8	3.8	3.2	27.42	27.65	28.74	25.82	26.08	27.72	39.5	38.8	37.7
213	Support activities for mining & oil & gas extraction - Activités de soutien à l'extraction minière, du pétrole et du gaz	3.7	3.5	2.8	32.68	34.18	29.48	30.77	32.25	28.44	35.4	35.2	38.5
<b>22</b>	<b>Utilities - Services publics</b>	4.7	4.5	3.6	24.89	25.40	24.23	23.74	23.78	23.38	43.3	40.9	39.2
<b>23</b>	<b>Construction - Construction</b>	80.7	80.3	77.1	21.02	20.80	20.93	20.15	19.70	19.94	39.6	39.8	39.9
236	Construction of buildings - Construction de bâtiments	19.9	19.8	20.1	20.48	20.26	21.39	18.83	17.86	19.69	40.0	40.9	41.1
2361	Residential building construction - Construction résidentielle	12.0	11.9	12.0	19.44	19.09	19.29	17.87	16.83	17.65	39.2	40.5	41.6
2362	Non-residential bldg. construction - Construction non résidentielle	8.0	7.8	8.0	21.98	22.01	24.65	20.22	19.40	22.84	41.2	41.4	40.2
237	Heavy & civil engineering construction - Travaux de génie civil	12.0	11.8	12.4	20.07	19.63	21.06	18.47	17.30	19.52	46.7	46.6	43.4
2371	Utility system construc. - Construc. d'installations de serv. publics	2.4	2.4	3.2	21.41	20.98	22.28	19.70	18.49	20.65	41.3	40.9	40.2
2372	Land subdivision - Lotissement de terrains	2.6	2.6	2.3	17.39	17.33	18.81	16.00	15.27	17.43	42.8	42.9	38.0
2373	Highway, street & bridge construction - Construction de routes, de rues et de ponts	5.2	5.2	5.6	18.77	18.39	19.58	17.27	16.21	18.14	51.4	51.1	47.1
2379	Other heavy & civil engineering construction - Autres travaux de génie civil	1.8	1.6	1.2	26.42	25.87	28.79	24.31	22.80	26.68	46.0	46.8	45.8
238	Specialty trade contractors - Entrepreneurs spécialisés	48.7	48.8	44.7	21.54	21.39	20.66	21.19	21.08	20.17	37.7	37.8	38.4
2381	Foundation, structure, & bldg. exterior contractors - Entrepreneurs en travaux de fondations, structure, extérieur de bâtiment	11.5	11.8	11.7	20.71	20.68	18.55	20.37	20.38	18.12	37.9	37.0	38.8
2382	Building equipment contractors - Entrepreneurs en installations d'équipements techniques	18.5	18.4	16.9	21.92	21.89	21.47	21.56	21.57	20.97	38.1	38.4	39.7
2383	Building finishing contractors - Entrepreneurs en travaux de finition de bâtiments	9.5	9.5	8.3	18.12	17.91	17.53	17.82	17.65	17.12	40.5	41.6	38.0
2389	Other spec. trade contractors - Autres entrepreneurs spécialisés	9.2	9.1	7.8	26.12	25.78	25.70	25.69	25.40	25.10	33.6	33.4	35.3
<b>31-33</b>	<b>Manufacturing - Fabrication</b>	131.5	128.8	123.6	20.90	20.75	20.50	20.22	20.18	19.84	37.7	37.8	38.3
	Non-durable goods - Biens non durables	51.8	50.2	47.9	17.36	17.22	18.33	16.89	16.85	17.74	36.7	36.4	37.1
	Durable goods - Biens durables	79.8	78.6	75.7	23.10	22.88	21.81	22.30	22.20	21.11	38.3	38.6	39.0
311	Food manufacturing - Fabrication d'aliments	22.9	21.4	19.8	14.91	14.74	15.96	14.48	14.39	15.55	37.7	37.6	36.1
3116	Meat product manufacturing - Fabrication de produits de viande	4.5	4.2	3.9	20.46	19.53	19.63	19.87	19.06	19.12	34.2	34.6	34.3
3117	Seafood product preparation & packaging - Préparation et conditionnement de poissons et fruits de mer	5.8	5.1	6.1	10.89	10.71	12.58	10.57	10.45	12.25	40.6	40.2	39.3
3118	Bakeries & tortilla manufacturing - Boulangeries et fabr. de tortillas	3.4	3.2	2.9	13.24	13.09	14.63	12.86	12.78	14.25	40.7	39.8	36.3
321	Wood product manufacturing - Fabrication de produits en bois	26.7	26.1	27.0	25.38	24.80	23.20	24.53	24.33	22.55	36.2	36.6	39.3
3211	Sawmills & wood preservation - Scieries et préservation du bois	15.5	15.2	15.6	25.43	24.62	22.85	24.58	24.15	22.21	37.2	37.6	40.2
3212	Veneer, plywood & engineered wood product mfg - Fabr. de placages, contreplaqués et produits en bois reconstitué	5.3	5.2	5.5	29.98	29.32	25.56	28.97	28.77	24.84	32.8	33.1	37.0
3219	Other wood product mfg - Fabrication d'autres produits en bois	5.9	5.7	6.0	21.48	21.57	22.09	20.76	21.16	21.47	36.5	36.8	38.7
322	Paper manufacturing - Fabrication du papier	8.5	8.7	8.0	24.59	23.90	25.21	24.06	23.84	24.09	35.6	34.4	37.4
3221	Pulp, paper & paperboard mills - Usines de pâte à papier, de papier et de carton	7.2	7.3	6.6	24.63	24.33	25.17	24.10	24.27	24.05	35.6	34.3	37.4
3222	Converted paper product manufacturing - Fabrication de produits en papier transformé	1.3	1.3	1.4	24.36	21.55	25.40	23.83	21.50	24.27	35.8	34.9	37.3
3251	Basic chemical mfg - Fabrication de produits chimiques de base	0.4	0.3	0.5	23.33	25.42	24.46	22.47	24.37	23.51	35.4	34.6	40.4
3254	Pharmaceutical & medicine manufacturing - Fabrication de produits pharmaceutiques et de médicaments	0.7	0.6	0.6	19.13	16.66	17.10	18.42	15.98	16.44	37.4	35.3	36.7

\* Refer to survey overview. - Voir l'aperçu de l'enquête.

\*\* Earnings and hours exclude unclassified - La rémunération et les heures excluent les non classifiées



Table 6

**Estimates of Employment, Average Hourly Earnings and Hours for Employees Paid by the Hour, by Industry, Canada, Provinces and Territories.**

(Continued - suite)

Tableau 6

**Estimations de l'emploi, de la rémunération horaire moyenne et des heures, pour les salariés rémunérés à l'heure, par industrie, Canada, provinces et territoires.**

		Employees paid by the hour - Salariés rémunérés à l'heure											
NAICS 2002	Industry	Employment (in thousands)			Average hourly earnings (including overtime)			Average hourly earnings (excluding overtime)			Average weekly hours (including overtime)		
SCIAN 2002	Industrie	Emploi (en milliers)			Rémunération horaire moyenne (incluant temps supplémentaire)			Rémunération horaire moyenne (excluant temps supplémentaire)			Heures hebdomadaires moyennes (incluant temps supplémentaire)		
		August p 2006 Août p	July r 2006 Juillet r	August 2005 Août	August p 2006 Août p	July r 2006 Juillet r	August 2005 Août	August p 2006 Août p	July r 2006 Juillet r	August 2005 Août	August p 2006 Août p	July r 2006 Juillet r	August 2005 Août
<b>BRITISH COLUMBIA - COLOMBIE-BRITANNIQUE</b>													
3256	Soap, cleaning compound & toilet preparation manufacturing - Fabrication de savons, de détachants et de produits de toilette	0.5	0.4	0.4	\$14.35	\$12.48	\$14.30	\$13.82	\$11.97	\$13.75	35.4	33.2	35.9
3259	Other chemical product mfg - Fabr. d'autres produits chimiques	0.3	0.3	0.3	14.56	14.11	15.65	14.02	13.53	15.05	36.0	34.4	37.6
3272	Glass & glass product mfg - Fabr. de verre et de produits en verre	1.6	1.4	1.8	14.87	16.67	14.96	14.10	15.91	14.51	36.2	33.8	37.7
3273	Cement & concrete prod. mfg - Fabr. de ciment et prod. en béton	2.6	2.8	2.8	21.14	21.37	19.74	20.04	20.40	19.15	34.5	34.3	36.0
332	Fabricated metal product mfg - Fabrication de produits métalliques	13.7	13.6	12.7	21.36	20.90	21.84	20.94	20.50	21.16	41.3	41.5	41.1
3323	Architectural & structural metals manufacturing - Fabr. produits architecture et éléments de charpentes métalliques	5.5	5.6	4.9	21.57	20.74	21.59	21.15	20.34	20.91	40.2	40.5	41.9
3327	Machine shops, turned product, screw, nut & bolt manufacturing - Ateliers usinage, fabr. produits tournés, vis, écrous et boulons	2.6	2.6	2.6	20.57	20.10	21.85	20.17	19.71	21.16	45.6	45.6	43.9
3329	Other fabricated metal prod. mfg - Fabr. d'autres prod. métalliques	0.9	0.9	1.0	23.75	23.39	23.19	23.28	22.94	22.46	39.6	39.7	37.9
333	Machinery manufacturing - Fabrication de machines	7.0	7.1	6.8	24.02	24.18	22.37	23.04	23.20	21.38	40.3	40.0	40.5
3332	Industrial machinery mfg - Fabrication de machines industrielles	1.4	1.4	1.4	22.42	23.90	23.14	21.42	22.84	22.08	43.1	41.9	43.3
3339	Other general-purpose machinery manufacturing - Fabrication d'autres machines d'usage général	1.9	1.9	2.0	23.96	24.06	22.60	22.99	23.10	21.61	41.0	41.4	42.1
3344	Semiconductor & other electronic component manufacturing - Fabr. de semi-conducteurs et d'autres composants électroniques	0.7	0.7	0.7	15.64	16.02	15.67	15.49	15.90	15.36	33.7	33.7	30.8
3345	Navigational, measuring, medical & control instruments mfg - Fabr. d'instruments de navigation, mesure, commande, médicaux	1.5	1.6	1.2	26.03	23.62	21.80	25.79	23.45	21.37	42.0	41.8	39.8
3359	Other electrical equipment & component manufacturing - Fabr. d'autres types de matériel et de composants électriques	1.3	1.3	1.1	23.34	23.81	24.46	23.09	23.43	24.25	36.7	37.2	35.1
336	Transportation equipment mfg - Fabr. de matériel de transport	6.3	6.5	5.3	21.86	21.60	20.96	20.81	20.58	19.84	38.5	39.2	39.3
3362	Motor vehicle body & trailer manufacturing - Fabrication de carrosseries et de remorques de véhicules automobiles	1.9	2.0	1.7	21.21	19.80	18.51	20.20	18.84	17.45	36.9	37.7	37.6
3364	Aerospace product & parts manufacturing - Fabrication de produits aérospatiaux et de leurs pièces	1.0	1.0	0.8	24.43	24.19	22.89	23.29	23.27	22.04	40.3	40.7	39.8
3366	Ship & boat building - Construction de navires et d'embarcations	2.1	2.2	1.9	22.69	23.12	23.59	21.61	21.99	22.24	38.4	38.9	39.1
3371	Household & institutional furniture & kitchen cabinet mfg - Fabr. meubles de maison, d'étab. institu. et d'armoire de cuisine	3.6	3.5	3.3	18.38	18.15	20.10	18.12	17.94	19.61	38.6	39.7	37.4
3372	Office furniture (including fixtures) manufacturing - Fabr. de meubles de bureau (y compris les articles d'ameublement)	0.6	0.6	0.6	22.46	21.87	22.46	22.14	21.61	21.91	38.3	39.2	39.5
3391	Medical equipment & supplies manufacturing - Fabrication de fournitures et matériel médicaux	1.8	1.7	1.8	17.87	18.49	18.31	17.46	18.04	18.00	39.7	41.1	34.6
3399	Other miscellaneous mfg - Autres activités diverses de fabrication	3.1	2.6	3.1	16.89	18.05	16.98	16.51	17.61	16.69	37.0	38.4	38.2
<b>11-33N Goods producing industries - Branche productrice de biens</b>		240.2	236.4	228.4	21.49	21.33	21.26	20.65	20.48	20.43	38.4	38.5	38.7
<b>41-45N Trade - Commerce</b>		218.2	216.8	201.4	16.45	16.36	16.00	16.30	16.21	15.89	27.9	28.4	27.8
41	Wholesale Trade - Commerce de gros	41.5	39.8	37.8	18.45	18.46	18.29	18.07	18.10	17.99	31.8	32.5	32.8
414	Personal & household goods whl-dist - Gros-dist d'articles personnels et ménagers	4.3	4.6	3.9	14.11	14.83	13.65	13.89	14.67	13.44	28.1	27.3	25.6
415	Motor vehicle & parts whl-dist - Gros-dist de véhicules automobiles et de leurs pièces	4.0	3.7	3.7	16.97	17.29	17.04	16.60	17.07	16.93	29.6	29.7	31.6
4151	Motor vehicle whl-dist - Gros-dist de véhicules automobiles	1.1	1.0	1.0	21.16	21.40	21.18	20.71	21.13	21.05	30.3	29.7	31.9
4152	New motor vehicle parts & accessories whl-dist - Gros-dist de pièces, d'accessoires neufs pour véhicules automobiles	2.7	2.5	2.5	15.33	15.68	15.29	15.00	15.49	15.19	29.4	29.8	31.8
416	Building material & supplies whl-dist - Gros-dist de matériaux et fournitures de construction	8.1	7.3	7.1	20.49	20.33	20.39	20.05	20.08	20.26	28.9	30.3	30.9
4161	Electrical, plumbing, heating & a/c equipment & supplies whl-dist - Gros-dist matériel et fourn. élec., plomberie, chauffage, climat.	2.5	2.3	2.1	17.62	17.18	18.19	17.24	16.96	18.07	29.3	31.2	30.0
4163	Lumber, millwork, hardware & other building supplies whl-dist - Gros-dist bois d'oeuvre, menui. préfab., quinc., fourn. construc.	4.5	4.0	4.0	21.52	21.54	20.83	21.06	21.28	20.70	27.6	29.2	30.7
417	Machinery, equipment & supplies whl-dist - Gros-dist de machines, de matériel et de fournitures	6.1	5.1	6.4	23.68	23.75	22.22	23.18	23.15	21.62	35.6	35.9	39.3
4172	Const., forestry, mining & indus. mach. equip. & suppl. whl-dist - Gros-dist mach., matériel, fourn. indus., const., forest., minière	2.3	1.6	2.9	22.62	22.52	22.02	21.30	21.38	21.34	33.2	40.5	39.8
4173	Computer & communications equipment & supplies whl-dist - Gros-dist d'ordinateurs et de matériel de communication	0.8	0.7	0.7	22.14	21.49	20.52	21.83	21.38	20.42	45.3	37.3	48.9
4179	Other machinery, equipment & supplies whl-dist - Gros-dist d'autres machines, matériel et fournitures	2.7	2.5	2.4	26.80	27.12	24.09	26.69	26.66	23.39	33.3	31.6	35.9
418	Miscellaneous whl-dist - Gros-dist de produits divers	5.7	5.7	4.2	16.59	16.69	16.17	16.38	16.43	16.09	33.2	35.4	29.0

\* Refer to survey overview. - Voir l'aperçu de l'enquête.

\*\* Earnings and hours exclude unclassified - La rémunération et les heures excluent les non classifiées

**Table 6**  
**Estimates of Employment, Average Hourly Earnings and Hours for Employees Paid by the Hour, by Industry, Canada, Provinces and Territories.**

(Continued - suite)

**Tableau 6**  
**Estimations de l'emploi, de la rémunération horaire moyenne et des heures, pour les salariés rémunérés à l'heure, par industrie, Canada, provinces et territoires.**

		Employees paid by the hour - Salariés rémunérés à l'heure											
NAICS 2002	Industry	Employment (in thousands)			Average hourly earnings (including overtime)			Average hourly earnings (excluding overtime)			Average weekly hours (including overtime)		
SCIAN 2002	Industrie	Emploi (en milliers)			Rémunération horaire moyenne (incluant temps supplémentaire)			Rémunération horaire moyenne (excluant temps supplémentaire)			Heures hebdomadaires moyennes (incluant temps supplémentaire)		
		August p 2006 Août p	July r 2006 Juillet r	August 2005 Août	August p 2006 Août p	July r 2006 Juillet r	August 2005 Août	August p 2006 Août p	July r 2006 Juillet r	August 2005 Août	August p 2006 Août p	July r 2006 Juillet r	August 2005 Août
<b>BRITISH COLUMBIA - COLOMBIE-BRITANNIQUE</b>													
4181	Recyclable material whl-dist - Gros-dist de matières recyclables	1.1	1.1	0.9	\$14.53	\$15.02	\$14.40	\$14.34	\$14.77	\$14.33	38.1	40.2	32.7
4182	Paper, paper product & disposable plastic product whl-dist - Gros-dist de papier, produits du papier et de plastique jetables	1.0	1.0	0.7	15.97	15.76	15.85	15.77	15.50	15.78	37.9	39.7	33.6
4183	Agricultural supplies whl-dist - Gros-dist de fournitures agricoles	0.6	0.6	0.4	16.76	17.03	14.16	16.54	16.76	14.09	35.6	38.1	32.0
4184	Chemical (except agricultural) & allied product whl-dist - Gros-dist de produits chimiques et analogues (sauf agricoles)	0.6	0.6	0.4	19.40	19.22	19.41	19.14	18.91	19.31	34.6	38.2	32.0
4189	Other miscellaneous whl-dist - Gros-dist d'autres produits divers	2.4	2.3	1.9	17.34	17.40	17.10	17.11	17.12	17.02	28.0	29.8	24.2
419	Wholesale agents & brokers - Agents, courtiers commerce de gros	2.6	2.7	2.0	18.49	18.05	17.28	18.25	17.76	17.20	33.6	38.3	32.9
44-45	Retail trade - Commerce de détail	176.7	177.0	163.6	15.90	15.81	15.35	15.81	15.71	15.31	26.9	27.5	26.6
441	Motor vehicle & parts dealers - Marchands de véhicules automobiles et de leurs pièces	10.0	10.2	12.3	22.16	21.60	21.61	22.06	21.48	21.57	36.2	36.8	35.8
4411	Automobile dealers - Marchands d'automobiles	6.5	6.6	8.3	27.09	26.50	26.53	26.96	26.35	26.48	35.4	36.3	34.8
4412	Other motor vehicle dealers - Marchands d'autres véhicules auto.	1.8	1.8	1.9	12.95	12.72	11.93	12.89	12.65	11.91	35.7	36.0	37.4
4413	Automotive parts, accessories & tire stores - Magasins de pièces, de pneus et d'accessoires pour véhicules auto.	1.7	1.8	2.1	13.93	12.96	12.32	13.86	12.89	12.30	39.7	39.5	38.3
445	Food & beverage stores - Magasins d'alimentation	64.0	63.7	55.1	14.39	14.27	12.94	14.30	14.20	12.90	27.0	27.4	24.2
4451	Grocery stores - Épiceries	50.8	50.6	44.2	13.80	13.66	12.36	13.71	13.60	12.32	27.0	27.6	24.1
4452	Specialty food stores - Magasins d'alimentation spécialisés	7.4	7.4	6.2	13.89	13.80	11.18	13.80	13.74	11.14	26.7	26.1	23.8
447	Gasoline stations - Stations-service	9.1	10.1	9.9	12.42	11.99	11.30	12.36	11.94	11.27	28.2	29.2	29.0
451	Sporting goods, hobby, book & music stores - Magasins d'articles de sport, passe-temps, musique et livres	10.0	9.8	9.0	16.17	15.94	14.93	16.15	15.92	14.89	26.4	27.5	27.7
452	General merchandise stores - Mag. de fournitures de tout genre	16.0	16.0	13.8	13.36	13.70	12.85	13.28	13.63	12.82	25.7	25.5	24.6
4521	Department stores - Grands magasins	8.8	8.7	7.7	12.79	13.19	12.60	12.72	13.12	12.57	24.7	24.2	23.9
4529	Other general merchandise stores - Magasins d'autres fournitures de tout genre	7.2	7.2	6.1	13.98	14.26	13.14	13.90	14.18	13.11	26.9	27.0	25.5
453	Miscellaneous store retailers - Magasins de détail divers	9.5	8.9	9.5	14.33	14.95	14.39	14.24	14.84	14.23	25.2	24.6	26.1
4531	Florists - Fleuristes	0.8	0.8	0.9	20.89	22.98	20.79	20.76	22.81	20.56	21.7	20.9	21.9
4532	Office supplies, stationery & gift stores - Magasins de fournitures de bureau, de papeterie et de cadeaux	4.0	3.6	3.9	13.33	14.28	13.90	13.25	14.18	13.75	24.7	24.2	26.1
4533	Used merchandise stores - Magasins de marchandises d'occasion	1.5	1.5	1.6	14.06	13.74	13.21	13.97	13.64	13.06	24.8	23.3	23.8
4539	Other miscellaneous stores retailers - Autres mag. de détail divers	3.2	3.1	3.1	14.22	14.52	14.02	14.13	14.41	13.86	27.1	26.7	28.6
4541	Electronic shopping & mail-order houses - Entreprises de télémarketing et de vente par correspondance	0.6	0.5	0.9	18.15	18.29	20.31	18.03	18.16	20.09	28.8	29.1	25.0
4542	Vending machine operators - Exploitants de distribu. automatiques	0.4	0.3	0.4	17.30	16.81	15.40	17.19	16.69	15.22	29.3	29.4	32.9
4543	Direct selling establishments - Établissements de vente directe	1.7	1.6	1.7	20.10	19.66	20.33	19.98	19.52	20.11	34.8	34.7	35.4
<b>48-49 Transportation &amp; warehousing - Transport et entreposage</b>		<b>42.1</b>	<b>42.2</b>	<b>38.5</b>	<b>20.72</b>	<b>20.61</b>	<b>21.31</b>	<b>20.09</b>	<b>19.96</b>	<b>20.83</b>	<b>39.2</b>	<b>39.4</b>	<b>38.8</b>
481	Air transportation - Transport aérien	5.6	5.3	4.9	25.19	25.41	25.40	24.68	24.80	24.90	39.7	40.0	38.3
4812	Non-scheduled air transport. - Transport aérien non-régulier	2.6	2.4	2.1	29.70	30.53	29.46	29.09	29.77	28.85	38.5	38.3	40.2
482	Rail transportation - Transport ferroviaire	4.2	4.2	4.0	20.80	20.16	19.69	20.37	19.66	19.29	48.2	48.4	46.1
4831	Deep sea, coastal & Great Lakes water transportation - Transport hauturier, côtier et sur les Grands Lacs	2.6	2.5	2.9	35.29	36.05	37.42	34.56	35.15	36.76	36.6	36.4	35.8
484	Truck transportation - Transport par camion	8.5	8.5	8.2	19.25	19.68	19.93	18.52	18.92	19.27	39.8	38.9	39.5
4841	General freight trucking - Transport par camion de marchandises diverses	3.8	3.7	3.4	20.14	21.10	20.85	19.38	20.28	20.16	38.7	38.0	37.7
4842	Specialized freight trucking - Transport par camion de marchandises spéciales	4.7	4.7	4.7	18.57	18.60	19.31	17.86	17.88	18.67	40.7	39.7	40.8
485	Transit & ground passenger transportation - Transport en commun et transport terrestre de voyageurs	7.2	7.6	7.3	14.91	14.82	15.53	14.45	14.51	15.22	40.1	41.7	40.5
4851	Urban transit systems - Services urbains de transport en commun	1.8	1.9	1.8	22.99	22.40	22.56	22.11	21.75	22.02	32.2	33.0	34.6
4853	Taxi & limousine service - Services de taxi et de limousine	3.0	3.2	3.2	12.70	12.56	13.24	12.40	12.38	13.01	42.1	44.4	44.3
4855	Charter bus industry - Services d'autobus nolisés	1.0	1.0	0.9	15.38	16.62	15.95	15.01	16.38	15.68	45.1	46.3	41.9
488	Support activities for transport. - Activités de soutien au transport	8.8	8.5	7.6	21.60	21.36	22.15	20.77	20.44	21.69	37.1	37.5	35.9
4881	Support activities for air transportation - Activités de soutien au transport aérien	1.8	1.7	1.7	24.36	24.56	25.46	23.86	23.95	24.94	35.6	35.7	34.1
4883	Support activities for water transportation - Activités de soutien au transport par eau	1.1	1.0	1.0	20.50	19.66	23.83	20.08	19.17	23.34	43.7	43.5	40.2
4884	Support activities for road transportation - Activités de soutien au transport routier	3.0	2.9	2.7	13.96	14.09	15.04	13.67	13.74	14.73	37.6	38.6	36.1
4885	Freight transportation arrangement - Intermédiaires en transport de marchandises	2.3	2.3	1.8	29.00	28.62	27.75	26.88	26.38	27.18	33.4	33.5	34.2

\* Refer to survey overview. - Voir l'aperçu de l'enquête.

\*\* Earnings and hours exclude unclassified - La rémunération et les heures excluent les non classifiées

**Table 6**  
**Estimates of Employment, Average Hourly Earnings and Hours for Employees Paid by the Hour, by Industry, Canada, Provinces and Territories.**

(Continued - suite)

**Tableau 6**  
**Estimations de l'emploi, de la rémunération horaire moyenne et des heures, pour les salariés rémunérés à l'heure, par industrie, Canada, provinces et territoires.**

		Employees paid by the hour - Salariés rémunérés à l'heure											
NAICS 2002	Industry	Employment (in thousands)			Average hourly earnings (including overtime)			Average hourly earnings (excluding overtime)			Average weekly hours (including overtime)		
SCIAN 2002	Industrie	Emploi (en milliers)			Rémunération horaire moyenne (incluant temps supplémentaire)			Rémunération horaire moyenne (excluant temps supplémentaire)			Heures hebdomadaires moyennes (incluant temps supplémentaire)		
		August p 2006 Août p	July r 2006 Juillet r	August 2005 Août	August p 2006 Août p	July r 2006 Juillet r	August 2005 Août	August p 2006 Août p	July r 2006 Juillet r	August 2005 Août	August p 2006 Août p	July r 2006 Juillet r	August 2005 Août
<b>BRITISH COLUMBIA - COLOMBIE-BRITANNIQUE</b>													
492	Couriers & messengers - Messageries et services de messagers	0.8	0.9	0.6	\$19.76	\$19.90	\$21.17	\$18.93	\$19.17	\$20.55	32.9	32.1	34.8
4921	Couriers - Messageries	0.7	0.8	0.5	19.65	19.79	20.77	18.83	19.06	20.15	32.1	31.4	34.4
4922	Locals messengers & local delivery - Services locaux de messagers et de livraison	0.1	0.1	0.1	20.32	20.52	23.09	19.47	19.77	22.41	37.6	36.6	36.8
493	Warehousing & storage - Entreposage	1.7	1.8	0.9	17.86	18.29	22.11	17.11	17.62	21.46	35.1	34.5	33.9
<b>51</b>	<b>Information &amp; cultural industries - Industrie de l'information et industrie culturelle</b>	<b>24.6</b>	<b>24.1</b>	<b>17.1</b>	<b>20.01</b>	<b>20.00</b>	<b>18.71</b>	<b>19.83</b>	<b>19.83</b>	<b>18.60</b>	<b>43.4</b>	<b>42.7</b>	<b>38.1</b>
5151	Radio & television broadcasting - Radiodiffusion et télédiffusion	2.3	2.4	..	20.00	19.43	..	19.82	19.27	..	35.8	36.7	..
5172	Wireless telecommunications carriers (except satellite) - Télécom. sans fil (sauf par satellite)	1.8	1.8	1.8	17.92	17.77	17.05	17.76	17.63	16.98	47.7	47.4	48.6
5173	Telecom. resellers - Revendeurs de serv. de télécommunications	1.3	1.3	..	15.30	15.25	..	15.17	15.13	..	57.9	56.5	..
5175	Cable & other program distribution - Câblodistribution et autres activités de distribution d'émissions de télévision	1.4	1.3	1.3	23.68	23.53	24.58	23.47	23.34	24.47	29.3	27.7	28.9
5182	Data processing, hosting & related serv. - Traitement de données, hébergement de données et services connexes	0.4	0.5	0.2	13.95	12.69	14.01	13.95	12.60	13.97	32.4	29.1	25.6
<b>52</b>	<b>Finance &amp; insurance - Finance et assurances</b>	<b>15.1</b>	<b>15.4</b>	<b>13.9</b>	<b>18.48</b>	<b>18.62</b>	<b>17.06</b>	<b>18.38</b>	<b>18.48</b>	<b>17.01</b>	<b>32.4</b>	<b>32.4</b>	<b>28.7</b>
522	Credit intermediation & related activities - Intermédiation financière et activités connexes	7.7	7.6	7.0	16.67	16.67	16.29	16.62	16.62	16.28	29.4	29.8	29.9
5221	Depository credit intermediation - Intermédiation financière par le biais de dépôts	6.1	6.1	5.8	17.27	17.15	17.00	17.22	17.10	16.98	28.2	28.1	28.9
524	Insurance carriers & related activities - Sociétés d'assurance et activités connexes	5.1	5.3	4.8	19.35	19.51	17.28	19.23	19.30	17.19	40.4	40.4	29.9
<b>53</b>	<b>Real estate &amp; rental &amp; leasing - Services immobiliers et services de location et de location à bail</b>	<b>17.3</b>	<b>17.3</b>	<b>16.8</b>	<b>18.57</b>	<b>18.39</b>	<b>15.86</b>	<b>18.26</b>	<b>18.07</b>	<b>15.61</b>	<b>29.7</b>	<b>30.3</b>	<b>28.9</b>
531	Real estate - Services immobiliers	9.7	9.9	9.6	19.68	19.29	16.66	19.51	19.05	16.57	32.3	32.8	29.2
5311	Lessors of real estate - Bailleurs de biens immobiliers	4.7	4.9	5.2	15.31	14.85	14.02	15.17	14.67	13.95	33.5	34.1	28.6
5312	Offices of real estate agents & brokers - Bureau d'agents et de courtiers immobiliers	1.9	1.8	1.5	26.65	26.64	23.64	26.42	26.31	23.51	32.5	32.7	31.1
5313	Activities related to real estate - Activités liées à l'immobilier	3.1	3.1	2.9	22.34	22.51	17.53	22.14	22.23	17.43	30.4	30.7	29.3
532	Rental & leasing services - Services de location et location à bail	7.0	6.7	6.5	16.72	16.80	14.54	16.15	16.30	14.02	26.5	27.1	28.5
5321	Automotive equipment rental & leasing - Location et location à bail de matériel automobile	2.0	1.9	1.8	17.15	16.69	14.89	16.56	16.19	14.36	30.2	30.7	32.0
5322	Consumer goods rental - Location de biens de consommation	2.6	2.5	2.6	11.71	11.25	9.38	11.31	10.91	9.04	19.7	20.3	22.5
5324	Commercial & industrial machinery & equipment rental & leasing - Location, loc. à bail de machines, matériel d'usage comm., indus.	2.2	2.0	1.8	20.12	21.22	18.97	19.44	20.59	18.28	31.1	31.6	33.4
<b>54</b>	<b>Professional, scientific &amp; technical services - Services professionnels, scientifiques et techniques</b>	<b>23.7</b>	<b>23.7</b>	<b>26.0</b>	<b>19.43</b>	<b>19.05</b>	<b>18.54</b>	<b>19.02</b>	<b>18.58</b>	<b>18.30</b>	<b>35.5</b>	<b>34.7</b>	<b>33.1</b>
5413	Architectural, engineering & related services - Architecture, génie et services connexes	5.3	5.2	8.4	22.78	22.85	22.09	22.41	22.41	21.75	40.7	37.4	37.2
<b>56</b>	<b>Admin. &amp; support, waste managemt. &amp; remediation services - Services admin., soutien, gestion des déchets, assainissem.</b>	<b>56.1</b>	<b>55.8</b>	<b>49.3</b>	<b>16.01</b>	<b>16.07</b>	<b>16.01</b>	<b>15.69</b>	<b>15.81</b>	<b>15.72</b>	<b>31.2</b>	<b>32.3</b>	<b>32.3</b>
561	Admin. & support services - Services administratifs et de soutien	54.0	53.9	47.6	15.52	15.61	15.61	15.28	15.42	15.38	31.1	32.1	32.1
5613	Employment services - Services d'emploi	7.5	7.2	7.1	14.29	15.11	14.03	13.98	14.82	13.73	31.7	32.8	32.4
5615	Travel arrangement & reservation services - Services de préparation de voyages et de réservation	6.3	6.3	5.1	18.75	18.17	18.18	18.53	18.04	18.01	32.8	34.8	33.0
5616	Investigation & security services - Services d'enquêtes et sécurité	8.8	8.5	9.6	10.92	11.58	11.62	10.68	11.36	11.37	29.9	31.4	30.8
5617	Services to buildings & dwellings - Services relatifs aux bâtiments et aux logements	17.1	17.6	12.3	15.93	15.67	17.01	15.75	15.56	16.85	29.2	29.7	30.3
562	Waste management & remediation services - Services de gestion des déchets et d'assainissement	2.1	1.9	1.7	27.31	27.29	25.72	25.87	25.81	24.69	35.1	37.1	37.6
<b>61</b>	<b>Educational services - Services d'enseignement</b>	<b>4.7</b>	<b>4.8</b>	<b>4.7</b>	<b>9.71</b>	<b>9.46</b>	<b>9.54</b>	<b>9.57</b>	<b>9.32</b>	<b>9.46</b>	<b>37.9</b>	<b>37.7</b>	<b>39.1</b>
611N	Education special - Éducation spéciale	44.4	46.6	41.9	21.92	22.75	22.46	21.82	22.64	22.34	33.4	33.1	31.6

\* Refer to survey overview. - Voir l'aperçu de l'enquête.

\*\* Earnings and hours exclude unclassified - La rémunération et les heures excluent les non classifiées

**Table 6**  
**Estimates of Employment, Average Hourly Earnings and Hours for**  
**Employees Paid by the Hour, by Industry, Canada, Provinces and**  
**Territories.**

(Continued - suite)

**Tableau 6**  
**Estimations de l'emploi, de la rémunération horaire moyen-**  
**ne et des heures, pour les salariés rémunérés à l'heure, par**  
**industrie, Canada, provinces et territoires.**

		Employees paid by the hour - Salariés rémunérés à l'heure											
NAICS 2002	Industry	Employment (in thousands)			Average hourly earnings (including overtime)			Average hourly earnings (excluding overtime)			Average weekly hours (including overtime)		
SCIAN 2002	Industrie	Emploi (en milliers)			Rémunération horaire moyenne (incluant temps supplémentaire)			Rémunération horaire moyenne (excluant temps supplémentaire)			Heures hebdomadaires moyennes (incluant temps supplémentaire)		
		August p 2006 Août p	July r 2006 Juillet r	August 2005 Août	August p 2006 Août p	July r 2006 Juillet r	August 2005 Août	August p 2006 Août p	July r 2006 Juillet r	August 2005 Août	August p 2006 Août p	July r 2006 Juillet r	August 2005 Août
<b>BRITISH COLUMBIA - COLOMBIE-BRITANNIQUE</b>													
6112	Community colleges & C.E.G.E.P.s - Collèges communautaires et cégeps	11.8	12.8	11.4	\$25.01	\$25.59	\$23.93	\$24.92	\$25.47	\$23.81	34.5	34.0	34.4
<b>62</b>	<b>Health care &amp; social assistance - Soins de santé et assistance sociale</b>	123.0	124.9	129.0	22.04	22.01	21.23	21.87	21.84	21.07	29.2	30.0	29.7
621	Ambulatory health care services - Services de soins ambulatoires	34.4	32.0	34.4	23.65	22.79	21.81	23.52	22.69	21.76	26.4	27.1	27.0
6211	Offices of physicians - Cabinets de médecins	10.5	9.9	10.4	22.29	21.55	19.33	22.17	21.46	19.28	28.2	28.2	29.4
6212	Offices of dentists - Cabinets de dentistes	7.2	6.6	7.2	25.02	22.71	21.65	24.88	22.62	21.60	26.0	27.2	25.7
6213	Offices of other health practitioners - Cabinets d'autres praticiens	5.5	5.2	5.3	26.21	26.10	23.47	26.07	25.99	23.42	22.8	23.6	23.3
6214	Out-patient care centres - Centres de soins ambulatoires	5.5	4.8	5.4	20.86	19.34	21.23	20.75	19.26	21.18	29.8	31.7	29.9
622	Hospitals - Hôpitaux	51.6	55.2	54.1	23.94	24.10	23.71	23.72	23.87	23.46	33.2	33.8	31.9
6221	General medical & surgical hospitals - Hôpitaux généraux et hôpitaux de soins chirurgicaux	42.2	45.5	44.2	22.93	23.16	22.59	22.73	22.94	22.35	33.2	33.9	32.0
623	Nursing & residential care facilities - Étab. de soins infirmiers et de soins pour bénéficiaires internes	23.3	23.4	26.2	20.75	21.38	20.50	20.61	21.28	20.41	23.5	24.3	27.3
6231	Nursing care facilities - Établissements de soins infirmiers	11.2	11.2	12.6	21.90	22.29	21.07	21.76	22.19	20.98	24.1	25.6	29.5
6232	Res. devel. handicap, mental health & substance abuse facilities - Étab. rés. pour handicaps, de troubles mentaux, alcool., toxico.	6.1	6.3	7.9	19.30	19.41	21.27	19.17	19.32	21.18	20.4	20.5	23.3
6233	Community care facilities for the elderly - Établissements communautaires de soins pour personnes âgées	2.9	2.8	2.6	21.21	22.56	19.29	21.07	22.45	19.21	24.5	24.8	27.2
6239	Other residential care facilities - Autres établissements de soins pour bénéficiaires internes	3.0	3.2	3.1	18.70	20.34	17.58	18.57	20.25	17.51	26.5	26.6	28.8
624	Social assistance - Assistance sociale	13.7	14.2	14.2	12.49	12.45	11.72	12.49	12.43	11.70	30.5	31.2	31.8
6241	Individual & family services - Services individuels et familiaux	8.1	8.4	7.9	12.36	12.24	11.75	12.36	12.22	11.72	29.4	30.0	30.3
6243	Vocational rehabilitation services - Services de réadaptation professionnelle	2.6	2.6	2.9	13.71	14.01	12.90	13.71	14.00	12.88	31.8	33.1	32.4
6244	Child day-care services - Services de garderie	2.5	2.7	2.8	10.23	10.14	9.73	10.23	10.13	9.72	32.6	32.8	35.2
<b>71</b>	<b>Arts, entertainment &amp; recreation - Arts, spectacles et loisirs</b>	27.6	27.4	26.1	13.70	13.62	12.17	13.53	13.47	12.09	22.8	23.4	23.4
711	Performing arts, spectator sports & related industries - Arts d'interprétation, sport-spectacles et activités connexes	3.0	3.0	2.6	17.39	17.90	15.52	17.25	17.20	15.22	31.5	29.0	31.0
712	Heritage institutions - Établissements du patrimoine	3.1	3.1	2.6	16.67	17.33	15.41	16.43	17.28	15.35	22.3	22.5	20.1
713	Amusement, gambling & recreation industries - Divertissement, loisirs et jeux de hasard et loteries	21.5	21.4	20.9	12.50	12.31	11.24	12.33	12.28	11.20	21.6	22.7	22.8
7132	Gambling industries - Jeux de hasard et loteries	5.9	5.3	5.5	14.22	14.65	15.30	14.02	14.61	15.25	18.3	20.2	21.1
7139	Other amusement & recreation industries - Autres services de divertissement et de loisirs	14.9	15.3	14.7	11.71	11.37	9.49	11.55	11.33	9.45	22.8	23.6	23.4
<b>72</b>	<b>Accommodation &amp; food services - Hébergement et services de restauration</b>	135.3	133.4	133.0	11.54	11.45	11.85	11.45	11.34	11.80	25.5	25.6	25.5
721	Accommodation services - Services d'hébergement	29.2	29.5	27.4	13.56	13.68	14.26	13.40	13.54	14.13	31.2	30.2	26.5
7211	Traveller accommodation - Hébergement des voyageurs	24.0	24.8	23.6	13.84	13.91	14.83	13.68	13.77	14.70	30.2	29.2	25.9
722	Food services & drinking places - Services de restauration et débits de boissons	106.1	103.9	105.6	10.81	10.67	11.19	10.75	10.57	11.17	23.9	24.3	25.2
7221	Full-service restaurants - Restaurants à service complet	58.6	57.7	58.3	10.86	10.65	11.22	10.80	10.55	11.20	22.5	23.0	24.1
7222	Limited-service eating places - Établissements de restauration à service restreint	30.8	30.0	30.6	10.13	10.06	10.50	10.08	9.97	10.48	25.7	26.1	26.4
<b>81</b>	<b>Other services (except public administration) - Autres services (sauf les administrations publiques)</b>	38.6	39.5	39.6	14.88	14.94	16.05	14.62	14.80	15.85	30.2	31.3	31.9
811	Repair & maintenance - Réparation et entretien	14.3	15.7	12.8	16.13	16.24	17.87	15.73	16.03	17.60	40.5	39.8	39.8
8111	Automotive repair & maintenance - Réparation et entretien de véhicules automobiles	9.0	9.6	9.2	16.76	16.61	17.83	16.44	16.51	17.73	38.1	38.6	39.1
8113	Comm. & ind. mach. & equip. (exc. auto. & electro.) repair & mnt. - Répar. et entretien mach., mat. comm., ind. (sauf auto., électro.)	2.6	3.0	2.1	18.40	18.21	19.87	17.77	17.76	19.08	39.9	38.1	41.6
8122	Funeral services - Services funéraires	0.7	0.8	0.8	17.02	18.04	17.51	16.88	17.92	17.40	30.0	30.6	32.4
8129	Other personal services - Autres services personnels	1.2	1.4	1.3	13.86	13.85	13.98	13.74	13.76	13.89	22.9	22.9	23.9

\* Refer to survey overview. - Voir l'aperçu de l'enquête.

\*\* Earnings and hours exclude unclassified - La rémunération et les heures excluent les non classifiées

Table 6

**Estimates of Employment, Average Hourly Earnings and Hours for Employees Paid by the Hour, by Industry, Canada, Provinces and Territories.**

(Continued - suite)

Tableau 6

**Estimations de l'emploi, de la rémunération horaire moyenne et des heures, pour les salariés rémunérés à l'heure, par industrie, Canada, provinces et territoires.**

		Employees paid by the hour - Salariés rémunérés à l'heure											
NAICS 2002	Industry	Employment (in thousands)			Average hourly earnings (including overtime)			Average hourly earnings (excluding overtime)			Average weekly hours (including overtime)		
SCIAN 2002	Industrie	Emploi (en milliers)			Rémunération horaire moyenne (incluant temps supplémentaire)			Rémunération horaire moyenne (excluant temps supplémentaire)			Heures hebdomadaires moyennes (incluant temps supplémentaire)		
		August p 2006 Août p	July r 2006 Juillet r	August 2005 Août	August p 2006 Août p	July r 2006 Juillet r	August 2005 Août	August p 2006 Août p	July r 2006 Juillet r	August 2005 Août	August p 2006 Août p	July r 2006 Juillet r	August 2005 Août
<b>BRITISH COLUMBIA - COLOMBIE-BRITANNIQUE</b>													
813	Grant-making, civic, & professional & similar organizations - Fondations, groupes de citoyens, organisations prof., similaires	12.7	11.6	15.0	\$14.54	\$14.06	\$15.91	\$14.48	\$14.02	\$15.72	23.6	25.2	28.7
91	<b>Public administration - Administrations publiques</b>	19.1	19.0	21.5	16.79	17.29	16.79	16.61	17.09	16.67	37.2	37.3	38.7
913	Local, municipal & regional public administration - Administrations publiques locales, municipales et régionales	14.1	14.0	15.6	17.87	18.61	18.11	17.69	18.40	17.99	37.7	38.0	38.7
41-91N	<b>Service producing industries - Branche productrice de services</b>	754.9	753.6	724.5	17.09	17.07	16.75	16.86	16.84	16.57	29.7	30.2	29.6
00-91N	<b>Industrial aggregate (including unclassified) - Ensemble des industries y compris les entreprises non classifiées **</b>	995.1	990.0	952.8	18.37	18.29	18.07	17.93	17.85	17.67	31.8	32.2	31.8
<b>YUKON</b>													
	Durable goods - Biens durables	0.1	0.1	..	18.49	18.17	..	18.02	17.77	..	37.0	36.1	..
41-45N	<b>Trade - Commerce</b>	1.3	1.3	1.5	15.87	16.35	16.00	15.72	16.19	15.87	28.3	27.6	28.3
44-45	Retail trade - Commerce de détail	1.2	1.2	1.3	15.54	15.68	15.20	15.45	15.60	15.14	27.4	27.0	27.3
441	Motor vehicle & parts dealers - Marchands de véhicules automobiles et de leurs pièces	0.1	0.1	0.1	21.88	20.10	21.77	21.78	19.99	21.73	36.1	37.1	36.3
445	Food & beverage stores - Magasins d'alimentation	0.3	0.3	0.4	14.86	16.18	12.07	14.76	16.11	12.04	25.7	24.8	22.7
447	Gasoline stations - Stations-service	0.1	0.1	0.1	13.05	12.99	12.13	12.99	12.94	12.10	34.3	33.2	32.6
484	Truck transportation - Transport par camion	0.1	0.1	0.1	24.67	25.98	26.53	23.74	24.97	25.65	38.6	38.7	37.7
62	<b>Health care &amp; social assistance - Soins de santé et assistance sociale</b>	0.7	0.6	0.6	23.95	25.98	23.39	23.73	25.74	23.18	31.1	32.9	33.0
72	<b>Accommodation &amp; food services - Hébergement et services de restauration</b>	1.8	1.9	1.8	16.23	16.06	15.22	16.05	15.89	15.10	27.1	26.8	28.9
721	Accommodation services - Services d'hébergement	1.4	1.5	1.4	17.48	17.25	15.86	17.28	17.07	15.71	25.6	24.8	27.0
722	Food services & drinking places - Services de restauration et débits de boissons	0.4	0.4	0.4	12.77	12.61	13.41	12.71	12.49	13.38	32.6	34.5	35.9
811	Repair & maintenance - Réparation et entretien	0.1	0.1	0.1	18.45	16.82	20.16	17.96	16.56	19.93	34.5	39.3	41.5
91	<b>Public administration - Administrations publiques</b>	2.1	2.1	2.1	19.51	19.01	18.61	19.10	18.25	17.94	36.4	37.6	39.1
41-91N	<b>Service producing industries - Branche productrice de services</b>	7.8	7.9	7.9	18.27	18.21	17.74	17.95	17.79	17.38	31.8	32.1	33.2
00-91N	<b>Industrial aggregate (including unclassified) - Ensemble des industries y compris les entreprises non classifiées **</b>	9.4	9.5	9.2	20.05	19.97	19.13	19.41	19.22	18.59	32.6	32.8	33.7
<b>NORTHWEST TERRITORIES - TERRITOIRES DU NORD-OUEST</b>													
23	<b>Construction - Construction</b>	1.2	1.2	1.5	27.64	27.87	26.12	26.29	26.01	24.66	36.2	35.8	36.4
11-33N	<b>Goods producing industries - Branche productrice de biens</b>	2.6	2.6	2.8	28.08	29.16	29.11	26.57	27.37	27.69	37.7	37.4	37.0
41-45N	<b>Trade - Commerce</b>	1.7	1.8	1.7	17.18	16.88	16.46	17.01	16.71	16.33	31.0	31.4	30.8
41	Wholesale Trade - Commerce de gros	0.2	0.2	0.2	21.97	21.88	22.17	21.49	21.38	21.81	34.9	36.8	35.6
44-45	Retail trade - Commerce de détail	1.5	1.5	1.5	16.26	15.93	15.44	16.16	15.84	15.38	30.4	30.5	30.1
48-49	<b>Transportation &amp; warehousing - Transport et entreposage</b>	1.2	1.2	1.1	26.24	25.31	27.84	25.66	24.68	27.29	38.1	38.3	35.5
5413	Architectural, engineering & related services - Architecture, génie et services connexes	0.1	0.1	0.2	24.75	23.16	20.05	24.35	22.72	19.76	45.3	40.8	44.7

\* Refer to survey overview. - Voir l'aperçu de l'enquête.

\*\* Earnings and hours exclude unclassified - La rémunération et les heures excluent les non classifiées

**Table 6**  
**Estimates of Employment, Average Hourly Earnings and Hours for Employees Paid by the Hour, by Industry, Canada, Provinces and Territories.**

(Continued - suite)

**Tableau 6**  
**Estimations de l'emploi, de la rémunération horaire moyenne et des heures, pour les salariés rémunérés à l'heure, par industrie, Canada, provinces et territoires.**

		Employees paid by the hour - Salariés rémunérés à l'heure											
NAICS 2002	Industry	Employment (in thousands)			Average hourly earnings (including overtime)			Average hourly earnings (excluding overtime)			Average weekly hours (including overtime)		
SCIAN 2002	Industrie	Emploi (en milliers)			Rémunération horaire moyenne (incluant temps supplémentaire)			Rémunération horaire moyenne (excluant temps supplémentaire)			Heures hebdomadaires moyennes (incluant temps supplémentaire)		
		August p 2006 Août p	July r 2006 Juillet r	August 2005 Août	August p 2006 Août p	July r 2006 Juillet r	August 2005 Août	August p 2006 Août p	July r 2006 Juillet r	August 2005 Août	August p 2006 Août p	July r 2006 Juillet r	August 2005 Août
<b>NORTHWEST TERRITORIES - TERRITOIRES DU NORD-OUEST</b>													
62	Health care & social assistance - Soins de santé et assistance sociale	1.2	1.3	1.5	\$40.53	\$41.71	\$39.77	\$40.16	\$41.30	\$39.34	29.5	30.2	30.3
72	Accommodation & food services - Hébergement et services de restauration	1.2	1.1	1.2	13.07	13.65	13.91	12.94	13.50	13.80	32.6	30.4	31.8
721	Accommodation services - Services d'hébergement	0.5	0.5	0.5	16.22	16.73	18.05	16.03	16.56	17.89	34.8	34.1	35.2
722	Food services & drinking places - Services de restauration et débits de boissons	0.8	0.6	0.7	11.06	10.68	10.24	11.01	10.59	10.21	31.3	27.6	29.3
81	Other services (except public administration) - Autres services (sauf les administrations publiques)	0.3	0.3	0.5	16.13	15.69	17.24	15.93	15.58	17.03	29.6	32.5	30.9
91	Public administration - Administrations publiques	1.4	1.4	1.6	15.46	15.30	16.45	15.06	14.88	16.10	41.4	41.5	41.1
912	Provincial & territorial public administration - Administrations publiques provinciales et territoriales	0.5	0.6	0.7	21.21	21.09	21.92	20.23	20.12	21.17	30.8	30.8	34.3
41-91N	Service producing industries - Branche productrice de services	8.9	8.9	9.4	20.66	20.88	21.04	20.30	20.52	20.72	33.7	33.7	33.7
00-91N	Industrial aggregate (including unclassified) - Ensemble des industries y compris les entreprises non classifiées **	11.5	11.5	12.1	22.49	22.89	23.02	21.76	22.07	22.36	34.6	34.5	34.4
<b>NUNAVUT - NUNAVUT</b>													
23	Construction - Construction	0.4	0.4	0.5	22.83	24.89	27.45	21.39	22.99	25.74	39.8	37.1	37.1
11-33N	Goods producing industries - Branche productrice de biens	0.9	0.7	0.8	22.77	25.00	25.99	21.32	23.25	24.57	38.3	37.7	37.1
41-45N	Trade - Commerce	0.9	0.9	0.8	13.80	13.70	12.19	13.64	13.55	12.11	37.3	36.3	36.4
44-45	Retail trade - Commerce de détail	0.8	0.8	0.8	13.31	13.26	11.66	13.23	13.18	11.62	37.3	36.4	36.4
48-49	Transportation & warehousing - Transport et entreposage	0.3	0.3	0.3	28.69	28.40	31.12	28.07	27.69	30.48	30.4	30.6	28.5
62	Health care & social assistance - Soins de santé et assistance sociale	0.9	0.8	1.0	21.08	23.75	26.45	20.96	23.64	26.38	27.3	29.6	26.4
72	Accommodation & food services - Hébergement et services de restauration	0.3	0.3	0.3	20.57	19.93	18.95	20.31	19.70	18.78	25.1	25.3	25.2
721	Accommodation services - Services d'hébergement	0.2	0.3	0.2	23.83	23.66	21.10	23.56	23.41	20.91	24.3	23.8	24.2
722	Food services & drinking places - Services de restauration et débits de boissons	0.1	0.1	0.1	11.00	9.46	12.05	10.94	9.38	12.02	28.0	30.6	29.2
813	Grant-making, civic, & professional & similar organizations - Fondations, groupes de citoyens, organisations prof., similaires	0.1	0.1	0.2	15.05	14.01	16.85	15.00	13.96	16.65	28.5	30.9	31.7
8134	Civic & social organizations - Organisations civiques et amicales	0.1	0.1	0.1	16.13	15.05	17.89	16.07	15.00	17.68	27.9	30.2	31.7
91	Public administration - Administrations publiques	1.5	1.5	1.6	20.60	20.00	19.08	20.32	19.71	18.91	48.1	48.3	48.6
41-91N	Service producing industries - Branche productrice de services	4.8	4.7	4.8	19.31	19.41	19.12	19.03	19.12	18.94	36.7	37.5	36.6
00-91N	Industrial aggregate (including unclassified) - Ensemble des industries y compris les entreprises non classifiées **	5.7	5.4	5.6	19.86	20.17	20.10	19.37	19.65	19.70	36.9	37.5	36.7

\* Refer to survey overview. - Voir l'aperçu de l'enquête.

\*\* Earnings and hours exclude unclassified - La rémunération et les heures excluent les non classifiées

---

## Table 7

## Tableau 7

---

### Estimates of Employment, Average Hourly Earnings and Hours, for Salaried Employees, by Industry, Canada, Provinces and Territories.

### Estimation de l'emploi, de la rémunération horaire moyenne et des heures, pour les employés (à salaire fixe), par industrie, Canada, provinces et territoires.

---

In August 2006, average weekly earnings (including overtime) for salaried employees stood at \$982.14 a decrease of \$3.10 from last month while the year over year increase is \$12.86. Average hourly earnings in August for these employees went down by \$0.06 from July while the year over year is up by \$0.51. Average weekly hours for salaried employees decreased to 37.8 hours for August from 37.9 hours in July.

En août 2006, la rémunération hebdomadaire moyenne (incluant le temps supplémentaire) des employés à salaire fixe a été de 982,14 \$, une baisse de 3,10 \$ par rapport au mois précédent alors que la croissance d'une année à l'autre s'élève à 12,86 \$. La rémunération horaire moyenne en août de ces salariés a diminué de 0,06 \$ par rapport à juillet alors que la croissance annuelle a augmenté de 0,51 \$. Les heures hebdomadaires moyennes pour ces employés ont diminué passant de 37,9 à 37,8 heures en août.

---

	<b>Page</b>
<b>Canada</b>	<b>170</b>
<b>Provinces and Territories / Provinces et territoires</b>	<b>175</b>

**Table 7**  
**Estimates of Employment, Average Hourly Earnings and Hours**  
**for Salaried Employees, by Industry, Canada, Provinces and**  
**Territories.**

**Tableau 7**  
**Estimations de l'emploi, de la rémunération horaire moyenne**  
**et des heures, pour les employés à salaire fixe, par industries,**  
**Canada, provinces et territoires.**

		Salaried Employees - Employés à salaire fixe											
NAICS 2002	Industry	Employment (in thousands)			Average weekly earnings (including overtime)			Average hourly earnings (including overtime)			Average standard work week		
SCIAN 2002	Industrie	Emploi (en milliers)			Rémunération hebdomadaire moyenne (incluant temps supplémentaire)			Rémunération horaire moyenne (incluant temps supplémentaire)			Semaine moyenne normale de travail		
		August p 2006 Août p	July r 2006 Juillet r	August 2005 Août	August p 2006 Août p	July r 2006 Juillet r	August 2005 Août	August p 2006 Août p	July r 2006 Juillet r	August 2005 Août	August p 2006 Août p	July r 2006 Juillet r	August 2005 Août
<b>CANADA</b>													
<b>11</b>	<b>Forestry, logging &amp; support - Foresterie, exploitation et soutien</b>	21.3	22.9	21.7	\$1,219.30	\$1,215.38	\$1,149.51	\$32.14	\$32.66	\$28.39	37.9	37.2	40.5
113	Forestry & logging - Foresterie et exploitation forestière	8.5	9.1	8.1	1,073.21	1,082.73	1,044.97	32.29	32.94	28.35	33.2	32.9	36.9
1133	Logging - Exploitation forestière	8.3	8.7	7.9	1,086.07	1,095.97	1,056.15	32.70	33.40	28.64	33.2	32.8	36.9
1153	Support activities for forestry - Activités de soutien à la foresterie	12.8	13.8	13.5	1,316.78	1,303.01	1,212.41	32.06	32.51	28.42	41.1	40.1	42.7
<b>21</b>	<b>Mining &amp; oil &amp; gas extraction - Extraction minière et extraction de pétrole et de gaz</b>	78.2	79.6	78.0	1,576.94	1,582.45	1,503.76	41.96	41.35	38.13	37.6	38.3	39.4
211	Oil & gas extraction - Extraction de pétrole et de gaz	24.8	25.0	23.7	1,758.58	1,812.00	1,685.80	45.28	45.27	41.59	38.8	40.0	40.5
212	Mining (except oil & gas) - Extraction minière (sauf l'extraction de pétrole et de gaz)	17.5	17.7	18.7	1,400.50	1,371.41	1,302.20	37.81	36.80	33.80	37.0	37.3	38.5
2121	Coal mining - Extraction de charbon	2.2	2.3	2.6	1,592.99	1,553.68	1,518.58	58.54	56.69	52.49	27.2	27.4	28.9
2122	Metal ore mining - Extraction de minerais métalliques	6.8	6.9	7.2	1,534.52	1,539.79	1,451.77	40.19	39.45	36.62	38.2	39.0	39.6
2123	Non-metallic mineral mining & quarrying - Extraction de minerais non métalliques	8.5	8.5	8.9	1,241.12	1,183.41	1,118.77	32.04	30.72	27.65	38.7	38.5	40.5
213	Support activities for mining & oil & gas extraction - Activités de soutien à l'extraction minière, du pétrole et du gaz	35.8	36.9	35.5	1,537.26	1,527.98	1,488.62	41.58	40.69	37.99	37.0	37.6	39.2
<b>23</b>	<b>Construction - Construction</b>	105.9	99.6	97.9	949.52	949.44	934.54	24.73	24.92	23.88	38.4	38.1	39.1
236	Construction of buildings - Construction de bâtiments	27.4	27.1	27.1	940.87	923.59	935.31	23.44	23.65	23.20	40.1	39.1	40.3
2361	Residential building construction - Construction résidentielle	17.6	17.4	17.2	859.42	853.82	826.03	21.62	22.32	21.40	39.7	38.3	38.6
2362	Non-residential bldg. construction - Construction non résidentielle	9.7	9.6	9.9	1,088.24	1,049.65	1,125.54	26.64	25.91	26.00	40.8	40.5	43.3
237	Heavy & civil engineering construction - Travaux de génie civil	26.5	26.3	25.9	1,144.79	1,140.88	1,032.54	29.30	29.59	26.58	39.1	38.6	38.9
2371	Utility system construct. - Construc. d'installations de serv. publics	6.8	6.9	6.5	1,219.43	1,173.40	1,187.55	29.93	28.94	28.41	40.7	40.5	41.8
2372	Land subdivision - Lotissement de terrains	1.9	1.9	1.6	835.75	825.29	802.10	21.64	21.67	20.97	38.6	38.1	38.3
2373	Highway, street & bridge construction - Construction de routes, de rues et de ponts	16.4	16.4	16.9	1,142.36	1,158.84	980.57	29.80	30.74	26.08	38.3	37.7	37.6
2379	Other heavy & civil engineering construction - Autres travaux de génie civil	1.4	1.0	1.0	1,234.82	1,224.02	1,281.77	30.76	30.69	30.53	40.1	39.9	42.0
238	Specialty trade contractors - Entrepreneurs spécialisés	52.1	46.3	44.8	854.75	855.88	877.32	23.01	22.96	22.74	37.1	37.3	38.6
2381	Foundation, structure, & bldg. exterior contractors - Entrepreneurs en travaux de fondations, structure, extérieur de bâtiment	11.5	10.0	10.0	817.84	818.59	867.39	22.53	22.42	23.05	36.3	36.5	37.6
2382	Building equipment contractors - Entrepreneurs en installations d'équipements techniques	22.0	19.7	19.0	946.44	945.15	968.45	24.75	24.68	24.39	38.2	38.3	39.7
2383	Building finishing contractors - Entrepreneurs en travaux de finition de bâtiments	9.1	8.1	7.9	657.45	657.74	617.01	17.93	17.80	16.29	36.7	36.9	37.9
2389	Other spec. trade contractors - Autres entrepreneurs spécialisés	9.5	8.5	7.9	876.42	881.93	932.56	24.28	24.38	24.66	36.1	36.2	37.8
<b>31-33</b>	<b>Manufacturing - Fabrication</b>	466.0	488.4	505.0	1,201.47	1,188.88	1,163.24	30.51	30.22	29.37	39.4	39.3	39.6
	Non-durable goods - Biens non durables	214.8	222.5	231.5	1,215.86	1,190.76	1,128.46	31.19	30.43	28.72	39.0	39.1	39.3
	Durable goods - Biens durables	251.2	266.0	273.5	1,189.17	1,187.32	1,192.68	29.95	30.04	29.91	39.7	39.5	39.9
311	Food manufacturing - Fabrication d'aliments	51.4	55.1	71.5	1,267.09	1,201.74	1,076.98	34.05	31.69	28.98	37.2	37.9	37.2
3114	Fruit & vegetable preserving & specialty food mfg - Mise en conserve de fruits, légumes et fabr. de spéc. alimentaires	4.9	5.2	7.4	1,514.06	1,378.89	1,199.41	38.07	34.27	31.42	39.8	40.2	38.2
3116	Meat product manufacturing - Fabrication de produits de viande	10.6	11.1	14.9	1,287.61	1,255.50	1,114.58	38.13	36.48	31.37	33.8	34.4	35.5
3117	Seafood product preparation & packaging - Préparation et conditionnement de poissons et fruits de mer	4.6	5.3	7.0	1,013.25	991.72	835.44	29.41	28.36	24.01	34.5	35.0	34.8
3118	Bakeries & tortilla manufacturing - Boulangeries et fabr. de tortillas	7.1	7.7	10.2	1,177.38	1,076.74	953.77	30.02	27.26	25.61	39.2	39.5	37.2
3119	Other food manufacturing - Fabrication d'autres aliments	7.2	7.8	9.7	1,153.47	1,087.49	998.58	33.15	30.58	29.06	34.8	35.6	34.4
3121	Beverage manufacturing - Fabrication de boissons	7.5	9.4	6.9	1,213.55	1,154.65	1,171.75	25.90	24.93	22.86	46.9	46.3	51.3
3122	Tobacco manufacturing - Fabrication du tabac	1.1	1.5	1.1	1,635.00	1,535.03	1,592.65	45.96	41.15	40.09	35.6	37.3	39.7
3131	Fibre, yarn & thread mills - Usines de fibres, de filés et de fils	1.1	1.0	1.4	832.87	905.40	838.37	21.31	23.78	20.90	39.1	38.1	40.1
3132	Fabric mills - Usines de tissus	1.9	1.9	2.5	1,289.02	1,320.04	1,296.46	28.54	30.50	30.14	45.2	43.3	43.0
3133	Textile & fabric finishing & fabric coating - Finissage de textiles, tissus et revêtement de tissus	1.4	1.3	1.6	1,164.54	1,256.09	1,135.00	28.21	32.21	26.85	41.3	39.0	42.3
3161	Leather & hide tanning & finishing - Tannage et finissage du cuir et des peaux	0.1	0.1	0.2	750.35	793.28	805.32	15.65	15.67	19.14	47.9	50.6	42.1

\* Refer to survey overview. - Voir l'aperçu de l'enquête.

\*\* Earnings and hours exclude unclassified - La rémunération et les heures excluent les non classifiées



**Table 7**  
**Estimates of Employment, Average Hourly Earnings and Hours**  
**for Salaried Employees, by Industry, Canada, Provinces and**  
**Territories.**

(Continued - suite)

**Tableau 7**  
**Estimations de l'emploi, de la rémunération horaire moyenne**  
**et des heures, pour les employés à salaire fixe, par industries,**  
**Canada, provinces et territoires.**

		Salaried Employees - Employés à salaire fixe											
NAICS 2002	Industry	Employment (in thousands)			Average weekly earnings (including overtime)			Average hourly earnings (including overtime)			Average standard work week		
SCIAN 2002	Industrie	Emploi (en milliers)			Rémunération hebdomadaire moyenne (incluant temps supplémentaire)			Rémunération horaire moyenne (incluant temps supplémentaire)			Semaine moyenne normale de travail		
		August p 2006 Août p	July r 2006 Juillet r	August 2005 Août	August p 2006 Août p	July r 2006 Juillet r	August 2005 Août	August p 2006 Août p	July r 2006 Juillet r	August 2005 Août	August p 2006 Août p	July r 2006 Juillet r	August 2005 Août
<b>CANADA</b>													
3162	Footwear manufacturing - Fabrication de chaussures	1.6	1.5	2.0	\$865.18	\$964.37	\$879.81	\$20.86	\$22.58	\$20.82	41.5	42.7	42.3
3169	Other leather & allied product mfg - Fabr. d'autres produits en cuir et produits analogues	0.9	0.9	1.0	799.91	876.11	783.12	18.86	19.95	17.88	42.4	43.9	43.8
321	Wood product manufacturing - Fabrication de produits en bois	20.2	23.5	25.1	986.34	983.47	997.41	25.52	25.72	24.05	38.6	38.2	41.5
3211	Sawmills & wood preservation - Scieries et préservation du bois	7.8	9.0	9.9	1,162.02	1,141.37	1,161.92	29.66	29.32	27.13	39.2	38.9	42.8
3212	Veneer, plywood & engineered wood product mfg - Fabr. de placages, contreplaqués et produits en bois reconstitué	3.7	4.5	4.9	1,075.29	1,019.25	1,035.62	27.14	26.21	24.18	39.6	38.9	42.8
3219	Other wood product mfg - Fabrication d'autres produits en bois	8.6	10.0	10.3	789.88	825.71	822.45	20.93	22.12	20.81	37.7	37.3	39.5
322	Paper manufacturing - Fabrication du papier	27.4	27.0	27.2	1,204.42	1,179.03	1,072.90	30.87	30.38	27.58	39.0	38.8	38.9
3221	Pulp, paper & paperboard mills - Usines de pâte à papier, de papier et de carton	15.4	15.3	15.3	1,351.07	1,315.26	1,151.35	33.66	33.14	28.71	40.1	39.7	40.1
3251	Basic chemical mfg - Fabrication de produits chimiques de base	6.2	6.3	5.8	1,636.53	1,659.09	1,617.77	42.40	42.97	42.51	38.6	38.6	38.1
3254	Pharmaceutical & medicine manufacturing - Fabrication de produits pharmaceutiques et de médicaments	15.9	16.1	13.6	1,227.31	1,204.10	1,157.91	29.36	29.14	28.72	41.8	41.3	40.3
3256	Soap, cleaning compound & toilet preparation manufacturing - Fabrication de savons, de détartrants et de produits de toilette	7.0	7.1	6.8	1,211.68	1,165.79	1,224.57	33.48	33.00	33.23	36.2	35.3	36.9
3259	Other chemical product mfg - Fabr. d'autres produits chimiques	6.0	6.3	5.7	1,357.90	1,305.61	1,274.51	34.45	33.54	32.72	39.4	38.9	38.9
3262	Rubber product mfg - Fabrication de produits en caoutchouc	7.2	7.1	7.5	1,237.20	1,221.12	1,163.98	30.92	29.99	27.69	40.0	40.7	42.0
3272	Glass & glass product mfg - Fabr. de verre et de produits en verre	3.9	3.4	3.6	1,155.60	1,056.65	1,273.97	30.85	26.99	30.95	37.5	39.1	41.2
3273	Cement & concrete prod. mfg - Fabr. de ciment et prod. en béton	6.4	6.0	5.6	1,132.37	1,084.02	1,289.96	29.91	27.06	31.64	37.9	40.1	40.8
3279	Other non-metallic mineral product manufacturing - Fabrication d'autres produits minéraux non métalliques	2.5	2.1	2.1	1,244.40	1,190.18	1,361.37	32.01	28.83	32.22	38.9	41.3	42.3
3311	Iron & steel mills & ferro-alloy manufacturing - Sidérurgie	6.9	7.1	6.9	1,320.02	1,320.21	1,268.37	32.75	33.00	31.74	40.3	40.0	40.0
3312	Steel product manufacturing from purchased steel - Fabrication de produits en acier à partir d'acier acheté	2.6	2.8	2.7	1,169.28	1,156.63	1,123.59	30.39	30.55	29.46	38.5	37.9	38.1
3313	Alumina & aluminium production & processing - Production et transformation d'alumine et d'aluminium	3.6	3.8	4.6	1,162.54	1,136.33	1,123.70	30.52	30.25	29.54	38.1	37.6	38.0
3314	Non-ferrous metal (except aluminium) production & processing - Production et transform. de métaux non ferreux (sauf l'aluminium)	6.5	6.5	6.4	1,186.42	1,192.46	1,245.88	30.84	31.68	33.73	38.5	37.6	36.9
3315	Foundries - Fonderies	4.5	4.7	4.5	1,335.57	1,307.69	1,218.91	35.10	34.64	32.10	38.1	37.7	38.0
332	Fabricated metal product mfg - Fabrication de produits métalliques	32.4	31.6	25.3	1,123.57	1,112.21	1,167.57	26.99	26.48	26.94	41.6	42.0	43.3
3323	Architectural & structural metals manufacturing - Fabr. produits architecture et éléments de charpentes métalliques	10.6	10.3	8.4	1,111.79	1,079.47	1,112.68	27.26	26.24	26.27	40.8	41.1	42.4
3327	Machine shops, turned product, screw, nut & bolt manufacturing - Ateliers usinage, fabr. produits tournés, vis, écrous et boulons	6.3	5.9	4.7	1,049.29	1,070.22	1,151.95	24.92	25.14	26.15	42.1	42.6	44.1
3329	Other fabricated metal prod. mfg - Fabr. d'autres prod. métalliques	3.7	3.7	2.6	1,182.06	1,167.54	1,274.60	28.33	27.57	29.21	41.7	42.4	43.6
333	Machinery manufacturing - Fabrication de machines	33.7	38.5	40.3	1,267.36	1,316.69	1,176.53	32.40	34.29	29.97	39.1	38.4	39.3
3331	Agricultural, construction & mining machinery manufacturing - Fabr. de machines pour agr., construction et extraction minière	5.7	6.8	6.9	1,164.26	1,243.67	1,105.88	29.66	32.32	27.64	39.3	38.5	40.0
3332	Industrial machinery mfg - Fabrication de machines industrielles	4.0	4.7	4.8	1,366.50	1,442.60	1,296.94	33.51	36.01	31.72	40.8	40.1	40.9
3334	Ventilation, heating, a/c & commercial refrigeration equip. mfg - Fabr. d'appareils de vent., chauff., clima., réfrig. commerciale	2.8	3.4	3.5	1,051.81	1,102.69	995.53	27.66	29.26	26.02	38.0	37.7	38.3
3335	Metalworking machinery manufacturing - Fabrication de machines-outils pour le travail du métal	5.9	5.7	6.3	1,449.48	1,465.01	1,310.10	36.73	38.19	33.50	39.5	38.4	39.1
3339	Other general-purpose machinery manufacturing - Fabrication d'autres machines d'usage général	8.9	10.5	11.2	1,325.12	1,398.38	1,179.57	34.68	37.23	30.67	38.2	37.6	38.5
3341	Computer & peripheral equipment manufacturing - Fabrication de matériel informatique et périphérique	3.3	3.7	3.3	1,242.56	1,284.17	1,303.78	29.90	30.79	31.40	41.6	41.7	41.5
3342	Communications equip. mfg - Fabr. de matériel de communication	11.9	13.0	12.0	1,255.37	1,283.85	1,272.65	29.85	30.53	30.89	42.1	42.1	41.2
3344	Semiconductor & other electronic component manufacturing - Fabr. de semi-conducteurs et d'autres composants électroniques	6.5	7.3	8.9	999.94	1,055.38	1,173.06	26.91	28.29	29.37	37.2	37.3	39.9
3345	Navigational, measuring, medical & control instruments mfg - Fabr. d'instruments de navigation, mesure, commande, médicaux	7.4	8.5	8.3	1,363.73	1,399.88	1,374.52	32.22	32.99	33.15	42.3	42.4	41.5
3351	Electric lighting equip. mfg - Fabr. matériel électrique d'éclairage	2.2	2.4	2.8	1,198.98	1,014.03	927.69	29.72	25.30	22.74	40.3	40.1	40.8
3352	Household appliance mfg - Fabrication d'appareils ménagers	1.6	1.7	2.5	1,106.61	1,010.07	905.09	33.63	30.82	27.45	32.9	32.8	33.0
3353	Electrical equipment mfg - Fabrication de matériel électrique	6.3	6.4	7.4	1,192.02	1,150.13	1,041.04	31.11	29.97	26.67	38.3	38.4	39.0
3359	Other electrical equipment & component manufacturing - Fabr. d'autres types de matériel et de composants électriques	5.2	5.4	6.1	1,307.00	1,198.14	1,082.86	32.98	30.47	27.09	39.6	39.3	40.0
336	Transportation equipment mfg - Fabr. de matériel de transport	45.1	46.0	53.7	1,396.81	1,414.45	1,445.78	34.18	34.87	36.61	40.9	40.6	39.5
3361	Motor vehicle mfg - Fabrication de véhicules automobiles	3.3	3.8	4.4	2,220.52	2,205.25	2,420.00	53.31	53.63	60.54	41.7	41.1	40.0
3363	Motor vehicle parts mfg - Fabr. de pièces pour véhicules auto.	17.5	17.8	21.2	1,263.57	1,273.67	1,346.71	29.92	30.30	33.61	42.2	42.0	40.1

\* Refer to survey overview. - Voir l'aperçu de l'enquête.

\*\* Earnings and hours exclude unclassified - La rémunération et les heures excluent les non classifiées

**Table 7**  
**Estimates of Employment, Average Hourly Earnings and Hours**  
**for Salaried Employees, by Industry, Canada, Provinces and**  
**Territories.**

(Continued - suite)

**Tableau 7**  
**Estimations de l'emploi, de la rémunération horaire moyenne**  
**et des heures, pour les employés à salaire fixe, par industries,**  
**Canada, provinces et territoires.**

		Salaried Employees - Employés à salaire fixe											
NAICS 2002	Industry	Employment (in thousands)			Average weekly earnings (including overtime)			Average hourly earnings (including overtime)			Average standard work week		
SCIAN 2002	Industrie	Emploi (en milliers)			Rémunération hebdomadaire moyenne (incluant temps supplémentaire)			Rémunération horaire moyenne (incluant temps supplémentaire)			Semaine moyenne normale de travail		
		August p 2006 Août p	July r 2006 Juillet r	August 2005 Août	August p 2006 Août p	July r 2006 Juillet r	August 2005 Août	August p 2006 Août p	July r 2006 Juillet r	August 2005 Août	August p 2006 Août p	July r 2006 Juillet r	August 2005 Août
<b>CANADA</b>													
3364	Aerospace product & parts manufacturing - Fabrication de produits aérospatiaux et de leurs pièces	15.5	15.4	18.8	\$1,526.52	\$1,527.26	\$1,425.52	\$37.73	\$38.31	\$35.86	40.5	39.9	39.7
3371	Household & institutional furniture & kitchen cabinet mfg - Fabr. meubles de maison, d'étab. instit. et d'armoire de cuisine	12.0	13.0	14.8	976.99	976.68	951.01	24.34	24.54	24.93	40.1	39.8	38.1
3372	Office furniture (including fixtures) manufacturing - Fabr. de meubles de bureau (y compris les articles d'ameublement)	6.6	7.3	7.7	1,108.84	1,060.64	1,089.63	29.89	28.95	30.50	37.1	36.6	35.7
3391	Medical equipment & supplies manufacturing - Fabrication de fournitures et matériel médicaux	4.2	4.5	3.9	850.87	822.66	901.84	22.14	21.80	22.70	38.4	37.7	39.7
3399	Other miscellaneous mfg - Autres activités diverses de fabrication	11.3	12.3	10.4	785.04	759.85	844.78	21.10	20.81	21.88	37.2	36.5	38.6
<b>11-33N Goods producing industries - Branche productrice de biens</b>		<b>728.9</b>	<b>752.1</b>	<b>766.0</b>	<b>1,201.72</b>	<b>1,199.10</b>	<b>1,166.48</b>	<b>31.03</b>	<b>30.98</b>	<b>29.68</b>	<b>38.7</b>	<b>38.7</b>	<b>39.3</b>
<b>41-45N Trade - Commerce</b>		<b>604.1</b>	<b>624.0</b>	<b>646.4</b>	<b>950.77</b>	<b>925.00</b>	<b>894.26</b>	<b>24.02</b>	<b>23.36</b>	<b>22.65</b>	<b>39.6</b>	<b>39.6</b>	<b>39.5</b>
41	Wholesale Trade - Commerce de gros	353.3	359.0	355.3	1,063.12	1,030.96	985.66	27.07	26.26	25.18	39.3	39.3	39.1
4152	New motor vehicle parts & accessories whl-dist - Gros-dist de pièces, d'accessoires neufs pour véhicules automobiles	17.8	19.0	16.6	1,056.00	1,003.00	967.31	27.25	25.74	25.01	38.8	39.0	38.7
4161	Electrical, plumbing, heating & a/c equipment & supplies whl-dist - Gros-dist matériel et fourn. élec., plomberie, chauffage, climat.	17.8	20.6	17.1	1,215.06	1,082.46	1,050.37	28.57	25.28	25.23	42.5	42.8	41.6
4163	Lumber, millwork, hardware & other building supplies whl-dist - Gros-dist bois d'oeuvre, menui. préfab., quinç., fourm. construc.	26.4	29.3	25.9	1,100.66	1,010.97	975.50	26.59	24.31	23.77	41.4	41.6	41.0
417	Machinery, equipment & supplies whl-dist - Gros-dist de machines, de matériel et de fournitures	122.2	118.2	108.8	1,081.73	1,090.37	1,110.67	27.40	27.62	27.87	39.5	39.5	39.9
4171	Farm, lawn & garden machinery & equipment whl-dist - Gros-dist de machines, matériel pour l'agri., pelouses et jardinage	8.5	8.4	9.6	941.84	966.84	852.88	24.45	25.07	21.91	38.5	38.6	38.9
4172	Const., forestry, mining & indus. mach. equip. & suppl. whl-dist - Gros-dist mach., matériel, fourm. indus., const., forest., minière	44.5	45.2	33.1	933.29	935.15	1,085.44	24.60	24.35	28.07	37.9	38.4	38.7
4173	Computer & communications equipment & supplies whl-dist - Gros-dist d'ordinateurs et de matériel de communication	40.5	35.4	34.7	1,242.70	1,255.71	1,271.73	31.05	31.68	32.12	40.0	39.6	39.6
4179	Other machinery, equipment & supplies whl-dist - Gros-dist d'autres machines, matériel et fournitures	28.7	29.2	31.4	1,125.97	1,166.38	1,037.83	27.22	28.31	24.90	41.4	41.2	41.7
418	Miscellaneous whl-dist - Gros-dist de produits divers	36.9	39.1	47.9	996.23	918.14	816.18	25.28	23.64	21.43	39.4	38.8	38.1
4181	Recyclable material whl-dist - Gros-dist de matières recyclables	6.0	6.3	7.7	979.06	901.65	759.93	25.81	24.36	20.62	37.9	37.0	36.9
4182	Paper, paper product & disposable plastic product whl-dist - Gros-dist de papier, produits du papier et de plastique jetables	6.7	7.1	8.9	961.29	896.06	785.60	25.37	23.95	20.95	37.9	37.4	37.5
4183	Agricultural supplies whl-dist - Gros-dist de fournitures agricoles	5.3	5.6	6.9	1,024.20	955.83	809.71	23.68	22.66	19.13	43.2	42.2	42.3
4184	Chemical (except agricultural) & allied product whl-dist - Gros-dist de produits chimiques et analogues (sauf agricoles)	5.3	5.8	6.7	1,282.21	1,158.63	1,013.36	34.41	31.22	26.79	37.3	37.1	37.8
4189	Other miscellaneous whl-dist - Gros-dist d'autres produits divers	13.6	14.4	17.6	898.50	825.21	783.33	22.38	20.78	20.97	40.1	39.7	37.4
419	Wholesale agents & brokers - Agents, courtiers commerce de gros	14.0	14.8	18.5	1,024.37	971.06	895.82	24.09	23.42	22.44	42.5	41.5	39.9
44-45	Retail trade - Commerce de détail	250.8	264.9	291.1	792.50	781.40	782.69	19.79	19.51	19.63	40.0	40.1	39.9
441	Motor vehicle & parts dealers - Marchands de véhicules automobiles et de leurs pièces	42.1	46.9	49.0	902.87	915.98	898.84	22.83	23.09	23.37	39.5	39.7	38.5
4411	Automobile dealers - Marchands d'automobiles	31.6	34.8	37.3	961.81	985.47	962.72	23.75	24.29	24.90	40.5	40.6	38.7
4413	Automotive parts, accessories & tire stores - Magasins de pièces, de pneus et d'accessoires pour véhicules auto.	5.6	6.2	6.0	710.99	712.05	691.95	19.84	19.54	18.51	35.8	36.4	37.4
445	Food & beverage stores - Magasins d'alimentation	38.7	43.6	66.1	783.97	766.62	803.71	18.67	17.83	18.35	42.0	43.0	43.8
4451	Grocery stores - Épiceries	33.1	37.1	56.7	777.23	762.44	804.69	18.24	17.43	18.09	42.6	43.8	44.5
447	Gasoline stations - Stations-service	6.6	6.8	5.3	507.41	562.81	609.74	13.75	15.48	16.33	36.9	36.4	37.3
4531	Florists - Fleuristes	1.0	1.2	1.2	996.47	895.43	768.95	25.57	22.82	19.56	39.0	39.2	39.3
4532	Office supplies, stationery & gift stores - Magasins de fournitures de bureau, de papeterie et de cadeaux	4.5	4.9	4.7	733.49	729.66	671.33	18.21	17.85	17.05	40.3	40.9	39.4
4533	Used merchandise stores - Magasins de marchandises d'occasion	1.7	1.9	1.6	1,093.34	1,054.38	1,039.49	26.95	26.17	26.73	40.6	40.3	38.9
4539	Other miscellaneous stores retailers - Autres mag. de détail divers	3.5	3.9	3.6	821.40	793.22	717.20	18.30	17.38	16.90	44.9	45.7	42.4
4541	Electronic shopping & mail-order houses - Entreprises de télémarketing et de vente par correspondance	1.1	1.2	1.1	1,030.67	998.86	894.11	23.98	22.48	20.88	43.0	44.4	42.8
4542	Vending machine operators - Exploitants de distribu. automatiques	0.5	0.5	0.5	939.63	955.79	867.82	19.55	19.08	18.57	48.1	50.1	46.7
4543	Direct selling establishments - Établissements de vente directe	5.0	5.4	5.2	1,296.38	1,217.36	1,135.93	25.96	24.28	22.68	49.9	50.1	50.1
<b>48-49 Transportation &amp; warehousing - Transport et entreposage</b>		<b>243.9</b>	<b>239.6</b>	<b>226.3</b>	<b>839.53</b>	<b>850.09</b>	<b>842.84</b>	<b>22.09</b>	<b>22.29</b>	<b>20.97</b>	<b>38.0</b>	<b>38.1</b>	<b>40.2</b>
482	Rail transportation - Transport ferroviaire	14.4	14.8	14.8	1,177.57	1,123.91	994.88	28.72	27.22	26.05	41.0	41.3	38.2
484	Truck transportation - Transport par camion	30.6	29.5	34.9	745.00	766.10	750.98	18.27	18.49	17.75	40.8	41.4	42.3

\* Refer to survey overview. - Voir l'aperçu de l'enquête.

\*\* Earnings and hours exclude unclassified - La rémunération et les heures excluent les non classifiées

**Table 7**  
**Estimates of Employment, Average Hourly Earnings and Hours**  
**for Salaried Employees, by Industry, Canada, Provinces and**  
**Territories.**

(Continued - suite)

**Tableau 7**  
**Estimations de l'emploi, de la rémunération horaire moyenne**  
**et des heures, pour les employés à salaire fixe, par industries,**  
**Canada, provinces et territoires.**

		Salaried Employees - Employés à salaire fixe											
NAICS 2002	Industry	Employment (in thousands)			Average weekly earnings (including overtime)			Average hourly earnings (including overtime)			Average standard work week		
SCIAN 2002	Industrie	Emploi (en milliers)			Rémunération hebdomadaire moyenne (incluant temps supplémentaire)			Rémunération horaire moyenne (incluant temps supplémentaire)			Semaine moyenne normale de travail		
		August p 2006 Août p	July r 2006 Juillet r	August 2005 Août	August p 2006 Août p	July r 2006 Juillet r	August 2005 Août	August p 2006 Août p	July r 2006 Juillet r	August 2005 Août	August p 2006 Août p	July r 2006 Juillet r	August 2005 Août
<b>CANADA</b>													
4841	General freight trucking - Transport par camion de marchandises diverses	17.2	16.3	19.4	\$760.96	\$776.17	\$753.10	\$18.81	\$18.90	\$18.04	40.5	41.1	41.7
4842	Specialized freight trucking - Transport par camion de marchandises spéciales	13.4	13.1	15.6	724.58	753.55	748.34	17.59	17.98	17.39	41.2	41.9	43.0
485	Transit & ground passenger transportation - Transport en commun et transport terrestre de voyageurs	14.1	14.9	11.4	896.54	898.33	851.26	21.44	21.39	19.86	41.8	42.0	42.9
4851	Urban transit systems - Services urbains de transport en commun	6.5	6.7	5.7	1,064.30	1,047.48	1,008.06	27.00	26.29	23.71	39.4	39.8	42.5
4853	Taxi & limousine service - Services de taxi et de limousine	2.4	2.5	1.8	610.01	632.80	573.39	15.07	15.72	14.06	40.5	40.3	40.8
4854	School & employee bus transportation - Transport scolaire et transport d'employés par autobus	3.6	3.8	2.5	757.70	771.74	700.56	17.55	17.98	15.75	43.2	42.9	44.5
488	Support activities for transport. - Activités de soutien au transport	34.5	34.1	33.9	973.04	951.05	855.06	26.63	25.87	23.13	36.5	36.8	37.0
4881	Support activities for air transportation - Activités de soutien au transport aérien	7.7	7.7	7.6	1,163.58	1,136.86	1,000.16	28.03	27.32	24.33	41.5	41.6	41.1
4884	Support activities for road transportation - Activités de soutien au transport routier	10.4	10.2	9.2	746.87	735.13	665.11	19.99	19.52	17.03	37.4	37.7	39.1
4885	Freight transportation arrangement - Intermédiaires en transport de marchandises	11.0	11.0	10.4	1,070.65	1,041.94	964.09	35.67	34.41	31.78	30.0	30.3	30.3
492	Couriers & messengers - Messageries et services de messagers	27.7	26.8	26.1	701.15	732.18	775.05	19.05	19.89	19.44	36.8	36.8	39.9
4921	Couriers - Messageries	23.9	22.9	22.1	657.55	689.77	730.59	17.76	18.58	18.21	37.0	37.1	40.1
4922	Locals messengers & local delivery - Services locaux de messagers et de livraison	3.9	3.9	4.0	970.51	983.46	1,021.57	27.40	28.11	26.55	35.4	35.0	38.5
51	<b>Information &amp; cultural industries - Industrie de l'information et industrie culturelle</b>	164.1	165.6	158.4	1,140.99	1,130.53	1,092.55	28.64	28.61	27.97	39.8	39.5	39.1
515	Broadcasting (except Internet) - Radiotélévision (sauf par Internet)	10.4	10.5	7.5	1,524.35	1,447.77	1,421.73	41.09	39.90	38.83	37.1	36.3	36.6
5151	Radio & television broadcasting - Radiodiffusion et télédiffusion	9.9	10.1	7.1	1,518.96	1,445.61	1,419.06	40.96	39.83	38.75	37.1	36.3	36.6
5152	Pay & specialty television - Télévision payante et spécialisée	0.4	0.4	0.3	1,643.71	1,496.90	1,476.90	43.86	41.47	40.39	37.5	36.1	36.6
517	Telecommunications - Télécommunications	52.4	53.2	50.4	1,321.93	1,270.43	1,257.91	31.35	30.54	31.11	42.2	41.6	40.4
5171	Wired telecommunications carriers - Télécommunications par fil	34.5	34.8	33.8	1,293.87	1,248.84	1,232.44	31.81	31.05	31.76	40.7	40.2	38.8
5172	Wireless telecommunications carriers (except satellite) - Télécom. sans fil (sauf par satellite)	8.3	8.4	8.6	1,271.76	1,229.36	1,239.56	26.73	26.29	27.15	47.6	46.8	45.7
5173	Telecom. resellers - Revendeurs de serv. de télécommunications	1.8	1.9	1.4	1,372.55	1,316.99	1,228.41	34.21	33.26	30.39	40.1	39.6	40.4
5174	Satellite telecommunications - Télécommunications par satellite	3.7	3.8	3.2	1,471.02	1,415.97	1,412.09	29.89	29.52	30.53	49.2	48.0	46.3
5175	Cable & other program distribution - Câblodistribution et autres activités de distribution d'émissions de télévision	3.5	3.6	3.0	1,483.87	1,371.08	1,428.35	40.42	37.65	38.24	36.7	36.4	37.4
518	Internet serv. providers, web search portals & data pro. services - Fournis. serv. Internet, sites portails rech., serv. trait. de données	15.4	15.4	16.5	1,019.65	1,013.14	964.78	23.98	24.26	24.04	42.5	41.8	40.1
5181	Internet service providers, web search portals - Fournisseurs de services internet, sites portails de recherche	3.5	3.6	4.8	993.03	1,024.49	959.82	25.11	25.65	24.93	39.6	39.9	38.5
5182	Data processing, hosting & related serv. - Traitement de données, hébergement de données et services connexes	11.9	11.8	11.8	1,027.47	1,009.72	966.80	23.68	23.86	23.69	43.4	42.3	40.8
519	Other information services - Autres services d'information	16.3	16.2	18.2	872.46	900.51	875.91	22.35	22.90	22.27	39.0	39.3	39.3
52	<b>Finance &amp; insurance - Finance et assurances</b>	407.8	412.6	414.9	1,063.91	1,064.25	1,008.64	28.96	28.87	28.14	36.7	36.9	35.8
522	Credit intermediation & related activities - Intermédiation financière et activités connexes	220.3	221.1	219.2	1,025.46	1,015.60	979.99	27.96	27.75	27.39	36.7	36.6	35.8
5221	Depository credit intermediation - Intermédiation financière par le biais de dépôts	180.6	183.3	183.8	1,031.95	1,024.17	989.24	27.67	27.51	27.38	37.3	37.2	36.1
524	Insurance carriers & related activities - Sociétés d'assurance et activités connexes	124.9	129.4	129.2	980.38	989.84	897.99	26.52	26.70	24.71	37.0	37.1	36.3
5241	Insurance carriers - Sociétés d'assurance	72.1	73.8	73.6	1,014.15	1,024.07	933.77	26.77	26.97	25.04	37.9	38.0	37.3
5242	Agencies, brokerages & other insurance related activities - Agences et courtiers d'assur. et autres activités liées à l'assur.	52.9	55.6	55.6	934.31	944.38	850.56	26.16	26.31	24.26	35.7	35.9	35.1
53	<b>Real estate &amp; rental &amp; leasing - Services immobiliers et services de location et de location à bail</b>	82.8	81.5	89.7	713.67	740.46	701.62	19.22	19.94	18.97	37.1	37.1	37.0
531	Real estate - Services immobiliers	59.3	55.8	65.4	568.15	641.18	581.91	15.79	17.59	16.08	36.0	36.4	36.2
5311	Lessors of real estate - Bailleurs de biens immobiliers	32.9	29.5	35.3	521.73	608.85	543.85	14.51	16.63	15.07	36.0	36.6	36.1
5312	Offices of real estate agents & brokers - Bureau d'agents et de courtiers immobiliers	8.6	8.1	9.0	725.53	790.23	723.09	19.62	21.60	19.44	37.0	36.6	37.2
5313	Activities related to real estate - Activités liées à l'immobiliers	17.8	18.2	21.0	577.77	627.28	585.09	16.26	17.37	16.29	35.5	36.1	35.9

\* Refer to survey overview. - Voir l'aperçu de l'enquête.

\*\* Earnings and hours exclude unclassified - La rémunération et les heures excluent les non classifiées

Table 7

**Estimates of Employment, Average Hourly Earnings and Hours for Salaried Employees, by Industry, Canada, Provinces and Territories.**

(Continued - suite)

Tableau 7

**Estimations de l'emploi, de la rémunération horaire moyenne et des heures, pour les employés à salaire fixe, par industries, Canada, provinces et territoires.**

		Salaried Employees - Employés à salaire fixe											
NAICS 2002	Industry	Employment (in thousands)			Average weekly earnings (including overtime)			Average hourly earnings (including overtime)			Average standard work week		
SCIAN 2002	Industrie	Emploi (en milliers)			Rémunération hebdomadaire moyenne (incluant temps supplémentaire)			Rémunération horaire moyenne (incluant temps supplémentaire)			Semaine moyenne normale de travail		
		August p 2006 Août p	July r 2006 Juillet r	August 2005 Août	August p 2006 Août p	July r 2006 Juillet r	August 2005 Août	August p 2006 Août p	July r 2006 Juillet r	August 2005 Août	August p 2006 Août p	July r 2006 Juillet r	August 2005 Août
<b>CANADA</b>													
532	Rental & leasing services - Services de location et location à bail	21.4	23.5	22.3	\$1,070.07	\$944.22	\$1,011.26	\$26.79	\$24.51	\$25.95	39.9	38.5	39.0
5321	Automotive equipment rental & leasing - Location et location à bail de matériel automobile	5.9	6.3	6.1	1,119.98	997.77	1,062.15	27.25	25.22	27.27	41.1	39.6	38.9
5322	Consumer goods rental - Location de biens de consommation	7.3	8.1	8.3	618.58	515.97	577.20	18.10	15.56	15.88	34.2	33.2	36.3
5324	Commercial & industrial machinery & equipment rental & leasing - Location, loc. à bail de machines, matériel d'usage comm., indus.	7.4	8.3	7.1	1,476.70	1,319.17	1,470.51	33.26	30.93	35.16	44.4	42.7	41.8
<b>54</b>	<b>Professional, scientific &amp; technical services - Services professionnels, scientifiques et techniques</b>	<b>382.7</b>	<b>391.8</b>	<b>333.5</b>	<b>1,101.80</b>	<b>1,112.99</b>	<b>1,221.07</b>	<b>28.83</b>	<b>29.37</b>	<b>31.72</b>	<b>38.2</b>	<b>37.9</b>	<b>38.5</b>
5413	Architectural, engineering & related services - Architecture, génie et services connexes	78.1	73.8	52.1	1,096.50	1,128.97	1,257.18	28.59	29.73	33.14	38.3	38.0	37.9
<b>56</b>	<b>Admin. &amp; support, waste managemt. &amp; remediation services - Services admin., soutien, gestion des déchets, assainissem.</b>	<b>193.5</b>	<b>193.3</b>	<b>178.6</b>	<b>870.82</b>	<b>846.09</b>	<b>861.86</b>	<b>21.65</b>	<b>21.33</b>	<b>21.63</b>	<b>40.2</b>	<b>39.7</b>	<b>39.8</b>
561	Admin. & support services - Services administratifs et de soutien	179.4	179.2	162.3	866.30	836.88	859.74	21.38	21.00	21.47	40.5	39.8	40.0
5611	Office administrative services - Services administratifs de bureau	40.5	40.0	31.0	1,099.67	1,114.23	1,126.16	27.66	29.33	29.23	39.8	38.0	38.5
5613	Employment services - Services d'emploi	51.8	53.8	40.5	870.51	805.36	911.44	22.14	20.79	23.32	39.3	38.7	39.1
5616	Investigation & security services - Services d'enquêtes et sécurité	28.2	27.8	21.1	657.73	621.27	659.94	15.91	15.30	16.05	41.3	40.6	41.1
5617	Services to buildings & dwellings - Services relatifs aux bâtiments et aux logements	19.2	18.6	30.2	691.40	683.19	660.81	17.09	16.82	16.71	40.5	40.6	39.5
611N	Education special - Éducation spéciale	373.3	377.8	385.6	1,067.49	1,073.88	1,112.96	28.36	28.57	28.56	37.6	37.6	39.0
6112	Community colleges & C.E.G.E.P.s - Collèges communautaires et cégeps	44.5	46.8	38.1	977.83	943.96	1,028.68	34.49	34.57	36.34	28.4	27.3	28.3
6113	Universities - Universités	71.5	72.3	72.8	1,040.26	1,040.29	999.78	30.83	31.27	30.10	33.7	33.3	33.2
<b>62</b>	<b>Health care &amp; social assistance - Soins de santé et assistance sociale</b>	<b>320.0</b>	<b>294.1</b>	<b>274.2</b>	<b>828.44</b>	<b>855.20</b>	<b>808.29</b>	<b>22.64</b>	<b>22.98</b>	<b>21.49</b>	<b>36.6</b>	<b>37.2</b>	<b>37.6</b>
621	Ambulatory health care services - Services de soins ambulatoires	75.4	90.4	89.9	788.58	845.33	821.57	22.99	24.47	22.43	34.3	34.5	36.6
6211	Offices of physicians - Cabinets de médecins	16.6	20.1	20.1	814.14	846.05	784.18	21.78	22.51	19.68	37.4	37.6	39.8
6212	Offices of dentists - Cabinets de dentistes	14.1	17.9	17.6	819.07	969.79	918.97	23.07	27.09	24.42	35.5	35.8	37.6
6213	Offices of other health practitioners - Cabinets d'autres praticiens	10.4	12.4	13.4	736.38	797.10	759.99	22.45	24.29	23.08	32.8	32.8	32.9
6214	Out-patient care centres - Centres de soins ambulatoires	17.6	20.3	20.8	809.56	829.16	840.74	24.87	25.23	24.04	32.6	32.9	35.0
622	Hospitals - Hôpitaux	80.5	47.5	54.4	990.11	1,021.48	991.87	30.04	29.64	29.85	33.0	34.5	33.2
6221	General medical & surgical hospitals - Hôpitaux généraux et hôpitaux de soins chirurgicaux	72.0	41.4	43.9	991.98	1,021.10	1,016.66	29.91	29.42	30.54	33.2	34.7	33.3
623	Nursing & residential care facilities - Étab. de soins infirmiers et de soins pour bénéficiaires internes	72.5	70.8	41.1	817.56	866.59	804.27	23.73	25.14	21.73	34.4	34.5	37.0
6231	Nursing care facilities - Établissements de soins infirmiers	37.1	36.0	20.1	811.06	855.45	750.74	23.40	24.75	20.18	34.7	34.6	37.2
6232	Res. devel. handicap, mental health & substance abuse facilities - Étab. rés. pour handicaps, de troubles mentaux, alcool., toxico.	13.8	13.4	8.5	880.12	967.57	988.83	26.02	28.54	27.00	33.8	33.9	36.6
6233	Community care facilities for the elderly - Établissements communautaires de soins pour personnes âgées	14.5	14.5	8.4	756.23	771.23	734.86	22.03	22.27	19.91	34.3	34.6	36.9
6239	Other residential care facilities - Autres établissements de soins pour bénéficiaires internes	7.1	6.8	4.1	855.83	930.07	826.76	24.55	26.80	22.22	34.9	34.7	37.2
624	Social assistance - Assistance sociale	91.7	85.4	88.8	727.93	763.76	684.18	16.78	17.43	16.47	43.4	43.8	41.6
6241	Individual & family services - Services individuels et familiaux	49.4	46.3	47.6	735.01	768.45	699.27	16.75	17.31	16.65	43.9	44.4	42.0
6243	Vocational rehabilitation services - Services de réadaptation professionnelle	13.7	12.5	13.0	799.01	858.02	724.11	18.60	19.54	17.75	43.0	43.9	40.8
6244	Child day-care services - Services de garderie	25.9	24.0	25.6	657.54	685.00	623.41	15.38	15.98	15.13	42.8	42.9	41.2
<b>71</b>	<b>Arts, entertainment &amp; recreation - Arts, spectacles et loisirs</b>	<b>54.4</b>	<b>51.4</b>	<b>65.2</b>	<b>674.94</b>	<b>736.18</b>	<b>700.47</b>	<b>18.45</b>	<b>19.43</b>	<b>18.32</b>	<b>36.6</b>	<b>37.9</b>	<b>38.2</b>
712	Heritage institutions - Établissements du patrimoine	5.9	5.7	6.5	699.88	712.72	792.67	21.70	21.96	22.50	32.3	32.4	35.2
713	Amusement, gambling & recreation industries - Divertissement, loisirs et jeux de hasard et loteries	30.8	29.5	40.8	691.00	748.50	708.96	17.88	18.88	17.39	38.6	39.6	40.8
7132	Gambling industries - Jeux de hasard et loteries	6.6	6.4	7.8	916.38	1,002.23	970.52	23.25	24.69	24.18	39.4	40.6	40.1
7139	Other amusement & recreation industries - Autres services de divertissement et de loisirs	22.6	21.5	30.5	635.68	686.41	647.17	16.31	17.15	15.57	39.0	40.0	41.6

\* Refer to survey overview. - Voir l'aperçu de l'enquête.

\*\* Earnings and hours exclude unclassified - La rémunération et les heures excluent les non classifiées

**Table 7**  
**Estimates of Employment, Average Hourly Earnings and Hours**  
**for Salaried Employees, by Industry, Canada, Provinces and**  
**Territories.**

(Continued - suite)

**Tableau 7**  
**Estimations de l'emploi, de la rémunération horaire moyenne**  
**et des heures, pour les employés à salaire fixe, par industries,**  
**Canada, provinces et territoires.**

		Salaried Employees - Employés à salaire fixe											
NAICS 2002	Industry	Employment (in thousands)			Average weekly earnings (including overtime)			Average hourly earnings (including overtime)			Average standard work week		
SCIAN 2002	Industrie	Emploi (en milliers)			Rémunération hebdomadaire moyenne (incluant temps supplémentaire)			Rémunération horaire moyenne (incluant temps supplémentaire)			Semaine moyenne normale de travail		
		August p 2006 Août p	July r 2006 Juillet r	August 2005 Août	August p 2006 Août p	July r 2006 Juillet r	August 2005 Août	August p 2006 Août p	July r 2006 Juillet r	August 2005 Août	August p 2006 Août p	July r 2006 Juillet r	August 2005 Août
<b>CANADA</b>													
<b>72</b>	<b>Accommodation &amp; food services - Hébergement et services de restauration</b>	110.6	115.6	91.0	\$576.49	\$594.53	\$644.26	\$14.20	\$14.43	\$15.46	40.6	41.2	41.7
721	Accommodation services - Services d'hébergement	41.2	33.3	31.7	606.15	702.02	703.83	15.70	17.74	17.47	38.6	39.6	40.3
7211	Traveller accommodation - Hébergement des voyageurs	35.3	29.0	27.8	612.76	706.07	707.46	15.67	17.68	17.44	39.1	39.9	40.6
722	Food services & drinking places - Services de restauration et débits de boissons	69.4	82.3	59.3	558.87	551.07	612.45	13.37	13.16	14.44	41.8	41.9	42.4
7221	Full-service restaurants - Restaurants à service complet	35.2	41.7	30.0	529.15	521.19	595.32	12.44	12.22	14.08	42.5	42.7	42.3
7222	Limited-service eating places - Établissements de restauration à service restreint	24.3	28.7	20.6	563.76	557.96	588.33	14.01	13.88	14.06	40.2	40.2	41.8
<b>81</b>	<b>Other services (except public administration) - Autres services (sauf les administrations publiques)</b>	164.1	162.7	138.2	771.85	773.69	757.56	21.48	21.69	21.10	35.9	35.7	35.9
811	Repair & maintenance - Réparation et entretien	39.3	32.0	37.6	691.31	740.99	759.79	19.56	20.03	20.76	35.3	37.0	36.6
8111	Automotive repair & maintenance - Réparation et entretien de véhicules automobiles	18.3	16.3	17.0	528.25	618.14	649.52	14.83	16.23	16.63	35.6	38.1	39.1
8113	Comm. & ind. mach. & equip. (exc. auto. & electro.) repair & mnt. - Répar. et entretien mach., mat. comm., ind. (sauf auto., électro.)	8.0	5.8	8.2	770.59	774.12	760.53	22.39	21.78	22.57	34.4	35.5	33.7
8114	Personal & household goods repair & maintenance - Réparation et entretien d'articles personnels et ménagers	3.8	2.7	4.0	599.41	648.31	635.70	19.22	20.51	19.61	31.2	31.6	32.4
812	Personal & laundry services - Services personnels et services de blanchissage	18.5	17.4	17.9	587.16	551.51	502.35	17.41	16.00	13.36	33.7	34.5	37.6
8121	Personal care services - Services de soins personnels	10.5	9.8	10.0	524.97	486.23	446.74	16.66	15.13	12.63	31.5	32.1	35.4
8122	Funeral services - Services funéraires	1.8	1.8	1.8	813.74	774.40	676.68	21.39	20.00	16.43	38.0	38.7	41.2
8123	Dry cleaning & laundry services - Services de nettoyage à sec et de blanchissage	4.2	3.9	4.0	635.10	603.88	540.72	16.92	15.64	13.38	37.5	38.6	40.4
8129	Other personal services - Autres services personnels	2.0	1.9	2.0	602.22	569.46	544.39	18.13	16.84	13.66	33.2	33.8	39.9
<b>91</b>	<b>Public administration - Administrations publiques</b>	601.0	599.2	578.7	1,060.97	1,072.21	992.30	28.75	28.96	26.85	36.9	37.0	37.0
911	Federal government public administration - Administration publique fédérale	261.8	257.5	258.8	1,216.75	1,240.89	1,108.24	31.05	31.22	28.94	39.2	39.7	38.3
912	Provincial & territorial public administration - Administrations publiques provinciales et territoriales	198.6	202.0	205.4	945.90	945.68	891.16	27.19	27.65	25.04	34.8	34.2	35.6
913	Local, municipal & regional public administration - Administrations publiques locales, municipales et régionales	119.8	118.8	95.1	957.42	970.32	935.39	26.83	26.89	25.61	35.7	36.1	36.5
41-91N	Service producing industries - Branche productrice de services	4,101.7	4,136.0	3,952.6	943.12	946.36	931.06	25.03	25.09	24.60	37.7	37.7	37.9
<b>00-91N</b>	<b>Industrial aggregate (including unclassified) - Ensemble des industries y compris les entreprises non classifiées **</b>	4,830.6	4,888.1	4,718.6	982.14	985.24	969.28	25.96	26.02	25.45	37.8	37.9	38.1
<b>NEWFOUNDLAND AND LABRADOR - TERRE-NEUVE ET LABRADOR</b>													
<b>23</b>	<b>Construction - Construction</b>	2.1	2.1	1.9	715.41	721.25	692.51	19.03	19.29	18.10	37.6	37.4	38.3
236	Construction of buildings - Construction de bâtiments	0.6	0.6	0.5	771.76	758.03	710.71	21.40	21.16	20.33	36.1	35.8	35.0
2361	Residential building construction - Construction résidentielle	0.4	0.4	0.4	669.20	650.77	660.82	16.89	16.30	17.75	39.6	39.9	37.2
237	Heavy & civil engineering construction - Travaux de génie civil	0.9	0.9	0.9	725.90	704.95	687.07	18.02	17.80	16.59	40.3	39.6	41.4
2373	Highway, street & bridge construction - Construction de routes, de rues et de ponts	0.7	0.8	0.7	724.57	701.73	682.15	17.78	17.43	16.03	40.8	40.3	42.6
238	Specialty trade contractors - Entrepreneurs spécialisés	0.6	0.5	0.5	639.58	705.14	682.96	18.23	19.97	18.85	35.1	35.3	36.2
2382	Building equipment contractors - Entrepreneurs en installations d'équipements techniques	0.3	0.2	0.2	699.89	747.38	708.95	18.81	20.01	18.99	37.2	37.3	37.3
<b>31-33</b>	<b>Manufacturing - Fabrication</b>	4.4	5.2	4.8	1,220.03	1,232.58	1,074.30	31.38	31.69	27.53	38.9	38.9	39.0

\* Refer to survey overview. - Voir l'aperçu de l'enquête.

\*\* Earnings and hours exclude unclassified - La rémunération et les heures excluent les non classifiées

**Table 7**  
**Estimates of Employment, Average Hourly Earnings and Hours**  
**for Salaried Employees, by Industry, Canada, Provinces and**  
**Territories.**

(Continued - suite)

**Tableau 7**  
**Estimations de l'emploi, de la rémunération horaire moyenne**  
**et des heures, pour les employés à salaire fixe, par industries,**  
**Canada, provinces et territoires.**

		Salaried Employees - Employés à salaire fixe											
NAICS 2002	Industry	Employment (in thousands)			Average weekly earnings (including overtime)			Average hourly earnings (including overtime)			Average standard work week		
SCIAN 2002	Industrie	Emploi (en milliers)			Rémunération hebdomadaire moyenne (incluant temps supplémentaire)			Rémunération horaire moyenne (incluant temps supplémentaire)			Semaine moyenne normale de travail		
		August p 2006 Août p	July r 2006 Juillet r	August 2005 Août	August p 2006 Août p	July r 2006 Juillet r	August 2005 Août	August p 2006 Août p	July r 2006 Juillet r	August 2005 Août	August p 2006 Août p	July r 2006 Juillet r	August 2005 Août
<b>NEWFOUNDLAND AND LABRADOR - TERRE-NEUVE ET LABRADOR</b>													
	Non-durable goods - Biens non durables	3.5	4.3	3.8	\$1,291.06	\$1,290.74	\$1,102.73	\$33.19	\$33.11	\$28.43	38.9	39.0	38.8
	Durable goods - Biens durables	0.9	1.0	1.0	950.99	974.67	969.73	24.49	25.31	24.31	38.8	38.5	39.9
311	Food manufacturing - Fabrication d'aliments	1.9	2.6	2.4	1,135.79	1,121.00	971.22	31.23	30.32	26.81	36.4	37.0	36.2
3399	Other miscellaneous mfg - Autres activités diverses de fabrication	0.1	0.1	0.1	593.53	628.09	666.20	19.13	20.72	20.23	31.0	30.3	32.9
	<b>11-33N Goods producing industries - Branche productrice de biens</b>	<b>9.5</b>	<b>10.3</b>	<b>9.9</b>	<b>1,143.63</b>	<b>1,186.04</b>	<b>1,097.02</b>	<b>29.78</b>	<b>30.80</b>	<b>27.92</b>	<b>38.4</b>	<b>38.5</b>	<b>39.3</b>
	<b>41-45N Trade - Commerce</b>	<b>6.5</b>	<b>6.7</b>	<b>7.2</b>	<b>827.54</b>	<b>839.82</b>	<b>832.05</b>	<b>21.42</b>	<b>21.53</b>	<b>21.09</b>	<b>38.6</b>	<b>39.0</b>	<b>39.4</b>
41	Wholesale Trade - Commerce de gros	2.9	2.9	2.7	865.68	885.79	837.28	22.17	22.49	21.83	39.0	39.4	38.4
417	Machinery, equipment & supplies whl-dist - Gros-dist de machines, de matériel et de fournitures	0.9	0.8	0.8	863.15	891.05	930.75	23.35	23.21	24.46	37.0	38.4	38.1
4189	Other miscellaneous whl-dist - Gros-dist d'autres produits divers	0.1	0.1	0.1	841.11	850.54	600.16	22.83	24.54	17.25	36.8	34.7	34.8
44-45	Retail trade - Commerce de détail	3.7	3.8	4.5	797.58	805.11	828.86	20.82	20.79	20.66	38.3	38.7	40.1
4411	Automobile dealers - Marchands d'automobiles	0.5	0.6	0.6	839.21	838.64	804.66	22.72	22.12	21.25	36.9	37.9	37.9
4412	Other motor vehicle dealers - Marchands d'autres véhicules auto.	0.1	0.1	0.1	663.57	642.30	694.70	19.13	18.17	19.05	34.7	35.4	36.5
445	Food & beverage stores - Magasins d'alimentation	0.8	0.9	1.5	889.98	871.06	950.64	20.01	18.89	20.45	44.5	46.1	46.5
4451	Grocery stores - Épiceries	0.8	0.8	1.4	841.02	855.55	949.16	18.97	18.56	20.36	44.3	46.1	46.6
	<b>48-49 Transportation &amp; warehousing - Transport et entreposage</b>	<b>3.5</b>	<b>3.5</b>	<b>3.1</b>	<b>821.84</b>	<b>829.17</b>	<b>777.25</b>	<b>20.99</b>	<b>21.19</b>	<b>19.02</b>	<b>39.2</b>	<b>39.1</b>	<b>40.9</b>
484	Truck transportation - Transport par camion	0.3	0.3	0.4	607.45	602.89	603.22	15.33	15.23	14.36	39.6	39.6	42.0
4841	General freight trucking - Transport par camion de marchandises diverses	0.2	0.2	0.2	710.60	742.29	760.11	18.16	18.73	18.17	39.1	39.6	41.8
4842	Specialized freight trucking - Transport par camion de marchandises spéciales	0.1	0.2	0.2	480.66	455.59	449.97	11.95	11.52	10.68	40.2	39.5	42.2
4854	School & employee bus transportation - Transport scolaire et transport d'employés par autobus	0.1	0.1	0.1	879.38	852.63	738.97	41.05	40.51	34.00	21.4	21.0	21.7
488	Support activities for transport. - Activités de soutien au transport	0.5	0.6	0.5	899.43	861.79	732.65	21.93	20.50	17.69	41.0	42.0	41.4
522	Credit intermediation & related activities - Intermédiation financière et activités connexes	2.7	2.8	2.8	1,171.05	1,150.08	1,178.65	30.89	30.45	31.47	37.9	37.8	37.5
5221	Depository credit intermediation - Intermédiation financière par le biais de dépôts	2.3	2.3	2.4	1,194.47	1,175.30	1,212.85	31.08	30.63	31.90	38.4	38.4	38.0
5413	Architectural, engineering & related services - Architecture, génie et services connexes	0.9	0.8	0.6	1,171.39	1,190.60	1,339.83	30.20	30.83	34.88	38.8	38.6	38.4
561	Admin. & support services - Services administratifs et de soutien	1.7	1.7	1.7	806.43	799.07	801.59	21.51	21.74	21.44	37.5	36.8	37.4
5613	Employment services - Services d'emploi	0.2	0.2	0.2	1,150.74	1,307.22	1,192.70	26.25	31.58	28.93	43.8	41.4	41.2
5616	Investigation & security services - Services d'enquêtes et sécurité	0.6	0.6	0.5	632.61	605.51	725.10	17.24	16.71	18.78	36.7	36.2	38.6
5617	Services to buildings & dwellings - Services relatifs aux bâtiments et aux logements	0.4	0.4	0.6	748.69	761.44	718.59	23.39	23.54	21.90	32.0	32.3	32.8
611N	Education special - Éducation spéciale	7.3	7.3	6.8	1,047.74	1,034.74	1,068.64	30.75	30.75	30.32	34.1	33.6	35.2
	<b>62 Health care &amp; social assistance - Soins de santé et assistance sociale</b>	<b>4.8</b>	<b>4.1</b>	<b>3.7</b>	<b>754.89</b>	<b>746.17</b>	<b>683.24</b>	<b>22.30</b>	<b>21.58</b>	<b>19.25</b>	<b>33.8</b>	<b>34.6</b>	<b>35.5</b>
621	Ambulatory health care services - Services de soins ambulatoires	1.1	1.3	1.2	618.68	647.88	609.57	19.03	19.86	18.37	32.5	32.6	33.2
6211	Offices of physicians - Cabinets de médecins	0.2	0.3	0.3	851.13	885.12	850.40	24.77	25.57	23.15	34.4	34.6	36.7
6212	Offices of dentists - Cabinets de dentistes	0.1	0.1	0.1	619.35	673.73	596.40	19.82	21.18	18.42	31.2	31.8	32.4
6213	Offices of other health practitioners - Cabinets d'autres praticiens	0.1	0.1	0.2	603.93	630.89	630.98	18.62	19.46	19.71	32.4	32.4	32.0
6221	General medical & surgical hospitals - Hôpitaux généraux et hôpitaux de soins chirurgicaux	0.9	0.5	0.5	979.53	979.88	974.52	40.95	39.47	40.09	23.9	24.8	24.3
713	Amusement, gambling & recreation industries - Divertissement, loisirs et jeux de hasard et loteries	0.4	0.4	0.6	652.77	721.54	754.08	17.05	17.66	18.96	38.3	40.9	39.8
	<b>72 Accommodation &amp; food services - Hébergement et services de restauration</b>	<b>1.0</b>	<b>1.1</b>	<b>0.8</b>	<b>555.54</b>	<b>570.52</b>	<b>621.50</b>	<b>13.95</b>	<b>13.99</b>	<b>15.02</b>	<b>39.8</b>	<b>40.8</b>	<b>41.4</b>
721	Accommodation services - Services d'hébergement	0.3	0.2	0.2	642.39	747.50	740.06	19.48	21.55	21.70	33.0	34.7	34.1
7211	Traveller accomodation - Hébergement des voyageurs	0.2	0.2	0.2	653.13	737.62	687.13	17.81	19.13	17.95	36.7	38.6	38.3

\* Refer to survey overview. - Voir l'aperçu de l'enquête.

\*\* Earnings and hours exclude unclassified - La rémunération et les heures excluent les non classifiées

Table 7

**Estimates of Employment, Average Hourly Earnings and Hours for Salaried Employees, by Industry, Canada, Provinces and Territories.**

(Continued - suite)

Tableau 7

**Estimations de l'emploi, de la rémunération horaire moyenne et des heures, pour les employés à salaire fixe, par industries, Canada, provinces et territoires.**

		Salaried Employees - Employés à salaire fixe											
NAICS 2002	Industry	Employment (in thousands)			Average weekly earnings (including overtime)			Average hourly earnings (including overtime)			Average standard work week		
SCIAN 2002	Industrie	Emploi (en milliers)			Rémunération hebdomadaire moyenne (incluant temps supplémentaire)			Rémunération horaire moyenne (incluant temps supplémentaire)			Semaine moyenne normale de travail		
		August p 2006 Août p	July r 2006 Juillet r	August 2005 Août	August p 2006 Août p	July r 2006 Juillet r	August 2005 Août	August p 2006 Août p	July r 2006 Juillet r	August 2005 Août	August p 2006 Août p	July r 2006 Juillet r	August 2005 Août
<b>NEWFOUNDLAND AND LABRADOR - TERRE-NEUVE ET LABRADOR</b>													
722	Food services & drinking places - Services de restauration et débits de boissons	0.7	0.8	0.6	\$520.93	\$518.52	\$574.26	\$12.24	\$12.18	\$12.97	42.6	42.6	44.3
7221	Full-service restaurants - Restaurants à service complet	0.3	0.3	0.2	447.13	470.85	547.50	10.57	11.09	12.28	42.3	42.4	44.6
7222	Limited-service eating places - Établissements de restauration à service restreint	0.3	0.3	0.2	543.44	514.85	510.81	12.71	12.19	12.14	42.8	42.2	42.1
7224	Drinking places (alcoholic beverages) - Débits de boissons (alcoolisées)	0.1	0.1	0.1	517.54	519.67	651.50	11.48	11.28	13.04	45.1	46.1	50.0
81	<b>Other services (except public administration) - Autres services (sauf les administrations publiques)</b>	3.0	3.0	2.5	594.54	610.35	604.38	18.86	19.40	19.25	31.5	31.5	31.4
811	Repair & maintenance - Réparation et entretien	0.4	0.3	0.3	526.45	562.18	599.06	16.25	16.38	17.54	32.4	34.3	34.2
8111	Automotive repair & maintenance - Réparation et entretien de véhicules automobiles	0.2	0.2	0.2	321.22	395.13	390.93	10.78	12.16	11.91	29.8	32.5	32.8
8113	Comm. & ind. mach. & equip. (exc. auto. & electro.) repair & mt. - Répar. et entretien mach., mat. comm., ind. (sauf auto., électro.)	0.1	0.1	0.1	887.12	992.45	1,011.23	23.77	24.82	27.12	37.3	40.0	37.3
812	Personal & laundry services - Services personnels et services de blanchissage	0.2	0.2	0.2	565.70	503.67	473.52	16.57	14.52	12.40	34.1	34.7	38.2
8121	Personal care services - Services de soins personnels	0.2	0.1	0.1	463.47	421.74	411.27	13.90	12.33	10.86	33.3	34.2	37.9
41-91N	Service producing industries - Branche productrice de services	59.7	59.2	55.7	835.17	839.31	831.87	23.30	23.49	22.99	35.8	35.7	36.2
00-91N	<b>Industrial aggregate (including unclassified) - Ensemble des industries y compris les entreprises non classifiées **</b>	69.2	69.5	65.6	877.65	890.74	871.73	24.25	24.64	23.79	36.2	36.1	36.6
<b>PRINCE EDWARD ISLAND - ÎLE-DU-PRINCE-ÉDOUARD</b>													
236	Construction of buildings - Construction de bâtiments	0.2	0.2	0.2	560.64	571.98	563.18	14.45	15.27	15.35	38.8	37.5	36.7
237	Heavy & civil engineering construction - Travaux de génie civil	0.5	0.5	0.5	833.25	872.94	516.43	19.38	19.30	13.03	43.0	45.2	39.6
238	Specialty trade contractors - Entrepreneurs spécialisés	0.2	0.2	0.2	670.52	725.64	682.60	18.53	19.95	18.46	36.2	36.4	37.0
31-33	<b>Manufacturing - Fabrication</b>	1.2	1.3	2.0	890.31	874.61	762.41	24.32	23.40	21.22	36.6	37.4	35.9
	Durable goods - Biens durables	0.4	0.5	0.6	922.30	963.69	886.86	24.73	24.71	23.56	37.3	39.0	37.6
11-33N	<b>Goods producing industries - Branche productrice de biens</b>	2.4	2.4	3.1	825.68	845.90	712.06	21.59	21.71	19.38	38.2	39.0	36.7
41-45N	<b>Trade - Commerce</b>	1.7	1.8	2.1	730.22	705.04	704.49	19.57	19.13	18.76	37.3	36.9	37.5
44-45	Retail trade - Commerce de détail	1.1	1.1	1.3	662.58	647.12	657.04	17.63	17.30	17.16	37.6	37.4	38.3
445	Food & beverage stores - Magasins d'alimentation	0.1	0.2	0.2	713.78	694.19	731.31	17.14	16.09	16.77	41.7	43.2	43.6
48-49	<b>Transportation &amp; warehousing - Transport et entreposage</b>	0.7	0.7	0.7	693.79	727.62	715.50	19.02	20.04	16.82	36.5	36.3	42.5
531	Real estate - Services immobiliers	0.2	0.2	0.2	407.52	492.31	433.41	11.70	14.09	12.25	34.8	35.0	35.4
5311	Lessors of real estate - Bailleurs de biens immobiliers	0.2	0.1	0.2	335.11	470.61	411.23	9.64	13.21	11.42	34.7	35.6	36.0
5413	Architectural, engineering & related services - Architecture, génie et services connexes	0.1	0.1	0.1	651.09	660.10	764.11	17.34	18.13	20.07	37.5	36.4	38.1
623	Nursing & residential care facilities - Étab. de soins infirmiers et de soins pour bénéficiaires internes	0.9	0.8	0.6	840.82	793.28	796.00	28.08	25.79	23.99	29.9	30.8	33.2
6233	Community care facilities for the elderly - Établissements communautaires de soins pour personnes âgées	0.6	0.5	0.4	820.36	744.90	780.43	28.62	25.30	23.21	28.7	29.4	33.6
72	<b>Accommodation &amp; food services - Hébergement et services de restauration</b>	1.4	1.4	1.1	524.77	560.00	624.88	14.91	15.38	16.77	35.2	36.4	37.3
721	Accommodation services - Services d'hébergement	0.7	0.5	0.5	564.47	646.00	688.41	17.90	19.79	19.71	31.5	32.6	34.9
722	Food services & drinking places - Services de restauration et débits de boissons	0.7	0.8	0.6	489.57	503.34	566.91	12.73	12.94	14.39	38.5	38.9	39.4
7221	Full-service restaurants - Restaurants à service complet	0.2	0.2	0.2	481.77	518.48	624.71	12.69	13.96	16.38	38.0	37.1	38.1

\* Refer to survey overview. - Voir l'aperçu de l'enquête.

\*\* Earnings and hours exclude unclassified - La rémunération et les heures excluent les non classifiées

**Table 7**  
**Estimates of Employment, Average Hourly Earnings and Hours**  
**for Salaried Employees, by Industry, Canada, Provinces and**  
**Territories.**

(Continued - suite)

**Tableau 7**  
**Estimations de l'emploi, de la rémunération horaire moyenne**  
**et des heures, pour les employés à salaire fixe, par industries,**  
**Canada, provinces et territoires.**

		Salaried Employees - Employés à salaire fixe											
NAICS 2002	Industry	Employment (in thousands)			Average weekly earnings (including overtime)			Average hourly earnings (including overtime)			Average standard work week		
SCIAN 2002	Industrie	Emploi (en milliers)			Rémunération hebdomadaire moyenne (incluant temps supplémentaire)			Rémunération horaire moyenne (incluant temps supplémentaire)			Semaine moyenne normale de travail		
		August p 2006 Août p	July r 2006 Juillet r	August 2005 Août	August p 2006 Août p	July r 2006 Juillet r	August 2005 Août	August p 2006 Août p	July r 2006 Juillet r	August 2005 Août	August p 2006 Août p	July r 2006 Juillet r	August 2005 Août
<b>PRINCE EDWARD ISLAND - ÎLE-DU-PRINCE-ÉDOUARD</b>													
7222	Limited-service eating places - Établissements de restauration à service restreint	0.5	0.6	0.4	\$475.04	\$480.87	\$527.03	\$12.50	\$12.36	\$13.36	38.0	38.9	39.5
<b>81</b>	<b>Other services (except public administration) - Autres services (sauf les administrations publiques)</b>	0.7	0.7	0.6	547.61	546.99	529.69	18.14	18.56	17.78	30.2	29.5	29.8
811	Repair & maintenance - Réparation et entretien	0.1	0.1	0.1	516.09	586.71	593.02	15.07	17.16	17.07	34.2	34.2	34.7
<b>91</b>	<b>Public administration - Administrations publiques</b>	5.2	5.1	4.9	997.60	982.31	869.78	28.32	28.03	24.92	35.2	35.0	34.9
912	Provincial & territorial public administration - Administrations publiques provinciales et territoriales	1.3	1.3	1.2	928.06	911.72	566.45	30.00	30.17	19.30	30.9	30.2	29.3
41-91N	Service producing industries - Branche productrice de services	19.4	19.2	19.2	823.54	821.71	785.38	23.85	23.90	21.71	34.5	34.4	36.2
<b>00-91N</b>	<b>Industrial aggregate (including unclassified) - Ensemble des industries y compris les entreprises non classifiées **</b>	21.7	21.6	22.3	823.77	824.42	775.16	23.58	23.62	21.38	34.9	34.9	36.3
<b>NOVA SCOTIA - NOUVELLE-ÉCOSSE</b>													
236	Construction of buildings - Construction de bâtiments	0.8	0.8	0.8	762.39	753.42	733.81	19.42	20.06	19.45	39.3	37.6	37.7
2361	Residential building construction - Construction résidentielle	0.6	0.6	0.6	676.70	679.62	654.75	17.60	18.36	17.67	38.4	37.0	37.0
2362	Non-residential bldg. construction - Construction non résidentielle	0.2	0.2	0.2	974.83	935.30	925.45	23.60	24.02	23.52	41.3	38.9	39.3
237	Heavy & civil engineering construction - Travaux de génie civil	0.4	0.4	0.4	858.01	845.95	911.72	23.22	23.11	23.04	37.0	36.6	39.6
2373	Highway, street & bridge construction - Construction de routes, de rues et de ponts	0.2	0.2	0.2	881.44	849.21	951.71	24.12	22.95	23.03	36.5	37.0	41.3
238	Specialty trade contractors - Entrepreneurs spécialisés	1.3	1.1	1.2	710.26	737.32	720.32	20.02	20.59	19.71	35.5	35.8	36.5
2381	Foundation, structure, & bldg. exterior contractors - Entrepreneurs en travaux de fondations, structure, extérieur de bâtiment	0.2	0.2	0.2	737.89	684.05	671.37	21.11	19.41	18.46	35.0	35.2	36.4
2382	Building equipment contractors - Entrepreneurs en installations d'équipements techniques	0.4	0.4	0.4	833.73	824.18	815.64	22.37	21.96	22.07	37.3	37.5	37.0
2383	Building finishing contractors - Entrepreneurs en travaux de finition de bâtiments	0.3	0.2	0.3	588.93	651.55	646.28	17.33	19.04	17.96	34.0	34.2	36.0
2389	Other spec. trade contractors - Autres entrepreneurs spécialisés	0.3	0.3	0.3	654.05	726.46	675.98	18.67	20.65	18.52	35.0	35.2	36.5
<b>31-33</b>	<b>Manufacturing - Fabrication</b>	8.5	9.1	10.2	1,119.40	1,065.77	1,036.28	29.47	28.00	26.82	38.0	38.1	38.6
	Non-durable goods - Biens non durables	5.1	5.6	6.4	1,117.34	1,053.39	1,001.88	29.74	28.12	26.05	37.6	37.5	38.5
	Durable goods - Biens durables	3.3	3.5	3.8	1,122.55	1,085.59	1,094.66	29.06	27.81	28.10	38.6	39.0	39.0
311	Food manufacturing - Fabrication d'aliments	1.6	1.8	2.6	894.49	831.98	799.67	29.69	27.17	25.75	30.1	30.6	31.1
3117	Seafood product preparation & packaging - Préparation et conditionnement de poissons et fruits de mer	0.6	0.7	1.0	680.62	633.89	582.01	28.27	25.94	22.60	24.1	24.4	25.7
3211	Sawmills & wood preservation - Scieries et préservation du bois	0.2	0.3	0.3	751.68	726.07	755.84	20.42	19.65	19.70	36.8	36.9	38.4
3221	Pulp, paper & paperboard mills - Usines de pâte à papier, de papier et de carton	0.3	0.3	0.3	1,513.06	1,489.03	1,473.42	28.33	28.19	28.66	53.4	52.8	51.4
3273	Cement & concrete prod. mfg - Fabr. de ciment et prod. en béton	0.1	0.1	0.1	1,644.43	1,311.00	1,551.36	41.73	31.78	36.24	39.4	41.3	42.8
3364	Aerospace product & parts manufacturing - Fabrication de produits aérospatiaux et de leurs pièces	0.7	0.7	0.8	1,206.39	1,191.89	1,060.21	31.84	30.28	28.22	37.9	39.4	37.6
<b>11-33N</b>	<b>Goods producing industries - Branche productrice de biens</b>	12.7	13.5	14.8	1,046.61	1,012.29	984.43	27.62	26.80	25.51	37.9	37.8	38.6
<b>41-45N</b>	<b>Trade - Commerce</b>	14.8	15.3	16.3	845.84	829.68	769.87	22.04	21.69	20.16	38.4	38.3	38.2
41	Wholesale Trade - Commerce de gros	7.7	7.9	7.8	941.89	906.19	814.64	24.94	24.16	21.86	37.8	37.5	37.3
416	Building material & supplies whl-dist - Gros-dist de matériaux et fournitures de construction	1.1	1.3	1.1	1,154.53	987.42	904.56	29.75	25.32	23.49	38.8	39.0	38.5
4161	Electrical, plumbing, heating & a/c equipment & supplies whl-dist - Gros-dist matériel et fourn. élec., plomberie, chauffage, climat.	0.5	0.6	0.5	1,154.31	987.16	870.76	28.87	24.51	22.03	40.0	40.3	39.5
4163	Lumber, millwork, hardware & other building supplies whl-dist - Gros-dist bois d'oeuvre, menui. préfab., quinç., fourn. construc.	0.5	0.6	0.5	1,145.52	980.58	941.71	30.75	26.24	25.30	37.3	37.4	37.2

\* Refer to survey overview. - Voir l'aperçu de l'enquête.

\*\* Earnings and hours exclude unclassified - La rémunération et les heures excluent les non classifiées



**Table 7**  
**Estimates of Employment, Average Hourly Earnings and Hours**  
**for Salaried Employees, by Industry, Canada, Provinces and**  
**Territories.**

(Continued - suite)

**Tableau 7**  
**Estimations de l'emploi, de la rémunération horaire moyenne**  
**et des heures, pour les employés à salaire fixe, par industries,**  
**Canada, provinces et territoires.**

		Salaried Employees - Employés à salaire fixe											
NAICS 2002	Industry	Employment (in thousands)			Average weekly earnings (including overtime)			Average hourly earnings (including overtime)			Average standard work week		
SCIAN 2002	Industrie	Emploi (en milliers)			Rémunération hebdomadaire moyenne (incluant temps supplémentaire)			Rémunération horaire moyenne (incluant temps supplémentaire)			Semaine moyenne normale de travail		
		August p 2006 Août p	July r 2006 Juillet r	August 2005 Août	August p 2006 Août p	July r 2006 Juillet r	August 2005 Août	August p 2006 Août p	July r 2006 Juillet r	August 2005 Août	August p 2006 Août p	July r 2006 Juillet r	August 2005 Août
<b>NOVA SCOTIA - NOUVELLE-ÉCOSSE</b>													
4172	Const., forestry, mining & indus. mach. equip. & suppl. whl-dist - Gros-dist mach., matériel, fourn. indus., const., forest., minière	1.1	1.1	0.8	\$666.92	\$685.16	\$803.18	\$15.70	\$16.03	\$19.22	42.5	42.7	41.8
4179	Other machinery, equipment & supplies whl-dist - Gros-dist d'autres machines, matériel et fournitures	0.7	0.7	0.8	1,036.27	1,090.70	932.13	28.12	29.55	24.59	36.8	36.9	37.9
418	Miscellaneous whl-dist - Gros-dist de produits divers	0.6	0.6	0.8	916.33	839.14	711.52	24.22	23.64	20.78	37.8	35.5	34.2
4181	Recyclable material whl-dist - Gros-dist de matières recyclables	0.1	0.1	0.2	652.90	705.01	613.43	20.91	24.05	20.32	31.2	29.3	30.2
4182	Paper, paper product & disposable plastic product whl-dist - Gros-dist de papier, produits du papier et de plastique jetables	0.2	0.2	0.2	1,204.86	985.60	831.07	25.81	23.04	21.64	46.7	42.8	38.4
44-45	Retail trade - Commerce de détail	7.1	7.4	8.5	741.95	748.42	728.63	19.01	19.17	18.66	39.0	39.0	39.0
4411	Automobile dealers - Marchands d'automobiles	1.1	1.2	1.3	853.29	877.79	849.30	21.94	22.58	22.48	38.9	38.9	37.8
445	Food & beverage stores - Magasins d'alimentation	1.3	1.4	2.2	723.10	721.25	739.13	17.47	16.76	16.70	41.4	43.0	44.3
4451	Grocery stores - Épiceries	1.2	1.3	2.1	719.58	717.90	743.12	17.31	16.58	16.68	41.6	43.3	44.6
452	General merchandise stores - Mag. de fournitures de tout genre	0.7	0.7	0.6	882.89	851.90	804.61	26.60	26.65	24.37	33.2	32.0	33.0
4521	Department stores - Grands magasins	0.4	0.4	0.3	896.80	874.18	886.88	31.86	32.19	31.80	28.1	27.2	27.9
4529	Other general merchandise stores - Magasins d'autres fournitures de tout genres	0.4	0.4	0.3	869.73	830.65	725.12	22.92	22.73	19.10	38.0	36.6	38.0
4532	Office supplies, stationery & gift stores - Magasins de fournitures de bureau, de papeterie et de cadeaux	0.2	0.2	0.2	639.94	681.76	562.01	16.65	17.30	15.92	38.4	39.4	35.3
4533	Used merchandise stores - Magasins de marchandises d'occasion	0.1	0.1	0.1	776.27	720.36	658.50	21.13	19.90	17.12	36.7	36.2	38.5
<b>48-49</b>	<b>Transportation &amp; warehousing - Transport et entreposage</b>	<b>7.0</b>	<b>6.9</b>	<b>6.3</b>	<b>769.97</b>	<b>792.08</b>	<b>821.52</b>	<b>20.27</b>	<b>20.82</b>	<b>19.95</b>	<b>38.0</b>	<b>38.0</b>	<b>41.2</b>
484	Truck transportation - Transport par camion	0.8	0.7	0.9	748.99	773.91	738.24	18.83	19.42	18.20	39.8	39.9	40.6
5175	Cable & other program distribution - Câblodistribution et autres activités de distribution d'émissions de télévision	0.1	0.1	0.1	1,299.30	1,189.45	1,358.11	37.71	34.69	38.50	34.5	34.3	35.3
522	Credit intermediation & related activities - Intermédiation financière et activités connexes	7.1	6.9	6.9	1,007.88	1,016.09	1,044.21	26.69	26.68	28.86	37.8	38.1	36.2
5221	Depository credit intermediation - Intermédiation financière par le biais de dépôts	5.9	5.9	6.0	1,006.74	1,024.56	1,056.84	26.22	26.43	28.97	38.4	38.8	36.5
524	Insurance carriers & related activities - Sociétés d'assurance et activités connexes	3.1	3.1	3.2	928.80	928.03	812.56	24.72	24.64	22.42	37.6	37.7	36.2
5241	Insurance carriers - Sociétés d'assurance	1.7	1.7	1.8	987.25	999.93	864.19	25.61	25.89	23.45	38.5	38.6	36.8
5242	Agencies, brokerages & other insurance related activities - Agences et courtiers d'assur. et autres activités liées à l'assur.	1.3	1.4	1.4	853.39	840.69	749.16	23.51	23.04	21.11	36.3	36.5	35.5
5312	Offices of real estate agents & brokers - Bureau d'agents et de courtiers immobiliers	0.2	0.2	0.2	562.55	765.33	697.68	15.37	20.92	19.01	36.6	36.6	36.7
532	Rental & leasing services - Services de location et location à bail	0.5	0.5	0.6	1,026.89	855.19	905.88	26.60	23.09	23.04	38.6	37.0	39.3
<b>54</b>	<b>Professional, scientific &amp; technical services - Services professionnels, scientifiques et techniques</b>	<b>7.9</b>	<b>8.2</b>	<b>6.5</b>	<b>910.05</b>	<b>923.61</b>	<b>994.02</b>	<b>24.89</b>	<b>25.63</b>	<b>27.18</b>	<b>36.6</b>	<b>36.0</b>	<b>36.6</b>
5413	Architectural, engineering & related services - Architecture, génie et services connexes	1.7	1.6	1.1	1,042.70	1,060.05	1,180.95	27.00	28.06	31.02	38.6	37.8	38.1
<b>56</b>	<b>Admin. &amp; support, waste managemt. &amp; remediation services - Services admin., soutien, gestion des déchets, assainissem.</b>	<b>4.1</b>	<b>4.0</b>	<b>4.0</b>	<b>761.17</b>	<b>736.48</b>	<b>718.13</b>	<b>20.68</b>	<b>20.20</b>	<b>19.48</b>	<b>36.8</b>	<b>36.5</b>	<b>36.9</b>
561	Admin. & support services - Services administratifs et de soutien	3.6	3.5	3.4	773.66	736.78	734.74	20.66	19.96	19.86	37.4	36.9	37.0
<b>61</b>	<b>Educational services - Services d'enseignement</b>	<b>26.9</b>	<b>28.5</b>	<b>24.2</b>	<b>766.60</b>	<b>738.78</b>	<b>826.26</b>	<b>20.47</b>	<b>19.82</b>	<b>21.96</b>	<b>37.5</b>	<b>37.3</b>	<b>37.6</b>
611N	Education special - Éducation spéciale	12.2	12.7	12.0	1,021.27	986.24	1,066.82	28.05	27.01	28.03	36.4	36.5	38.1
6113	Universities - Universités	3.2	3.7	3.4	1,231.25	1,221.12	1,148.71	36.88	36.58	34.17	33.4	33.4	33.6
<b>62</b>	<b>Health care &amp; social assistance - Soins de santé et assistance sociale</b>	<b>9.9</b>	<b>9.2</b>	<b>7.5</b>	<b>845.06</b>	<b>894.74</b>	<b>832.58</b>	<b>23.96</b>	<b>24.44</b>	<b>22.06</b>	<b>35.3</b>	<b>36.6</b>	<b>37.7</b>
622	Hospitals - Hôpitaux	1.9	0.9	1.0	912.62	1,016.20	1,062.11	38.33	41.75	52.68	23.8	24.3	20.2
6221	General medical & surgical hospitals - Hôpitaux généraux et hôpitaux de soins chirurgicaux	1.7	0.8	0.9	872.72	985.69	1,030.30	36.61	40.40	52.38	23.8	24.4	19.7
623	Nursing & residential care facilities - Étab. de soins infirmiers et de soins pour bénéficiaires internes	3.4	3.4	1.7	848.16	945.98	765.82	25.18	27.84	20.74	33.7	34.0	36.9
6231	Nursing care facilities - Établissements de soins infirmiers	2.7	2.7	1.4	870.66	981.88	782.24	25.65	28.66	20.90	33.9	34.3	37.4
6232	Res. devel. handicap, mental health & substance abuse facilities - Étab. rés. pour handicaps, de troubles mentaux, alcool., toxico.	0.3	0.3	0.1	852.66	937.89	793.42	26.52	28.84	22.59	32.2	32.5	35.1

\* Refer to survey overview. - Voir l'aperçu de l'enquête.

\*\* Earnings and hours exclude unclassified - La rémunération et les heures excluent les non classifiées

**Table 7**  
**Estimates of Employment, Average Hourly Earnings and Hours**  
**for Salaried Employees, by Industry, Canada, Provinces and**  
**Territories.**

(Continued - suite)

**Tableau 7**  
**Estimations de l'emploi, de la rémunération horaire moyenne**  
**et des heures, pour les employés à salaire fixe, par industries,**  
**Canada, provinces et territoires.**

		Salaried Employees - Employés à salaire fixe											
NAICS 2002	Industry	Employment (in thousands)			Average weekly earnings (including overtime)			Average hourly earnings (including overtime)			Average standard work week		
SCIAN 2002	Industrie	Emploi (en milliers)			Rémunération hebdomadaire moyenne (incluant temps supplémentaire)			Rémunération horaire moyenne (incluant temps supplémentaire)			Semaine moyenne normale de travail		
		August p 2006 Août p	July r 2006 Juillet r	August 2005 Août	August p 2006 Août p	July r 2006 Juillet r	August 2005 Août	August p 2006 Août p	July r 2006 Juillet r	August 2005 Août	August p 2006 Août p	July r 2006 Juillet r	August 2005 Août
<b>NOVA SCOTIA - NOUVELLE-ÉCOSSE</b>													
712	Heritage institutions - Établissements du patrimoine	0.2	0.2	0.2	\$551.94	\$603.39	\$612.62	\$17.27	\$17.97	\$17.71	32.0	33.6	34.6
713	Amusement, gambling & recreation industries - Divertissement, loisirs et jeux de hasard et loteries	0.7	0.7	1.1	542.37	583.30	544.02	13.58	14.08	13.51	39.9	41.4	40.3
7139	Other amusement & recreation industries - Autres services de divertissement et de loisirs	0.5	0.5	0.7	574.66	619.25	589.98	14.32	14.83	14.53	40.1	41.8	40.6
<b>72</b>	<b>Accommodation &amp; food services - Hébergement et services de restauration</b>	<b>4.9</b>	<b>4.7</b>	<b>4.2</b>	<b>517.46</b>	<b>539.99</b>	<b>548.83</b>	<b>12.43</b>	<b>12.99</b>	<b>12.88</b>	<b>41.6</b>	<b>41.6</b>	<b>42.6</b>
721	Accommodation services - Services d'hébergement	2.6	2.2	2.3	546.23	608.66	564.59	13.26	14.89	13.27	41.2	40.9	42.6
7211	Traveller accommodation - Hébergement des voyageurs	2.5	2.0	2.2	571.23	628.83	590.26	13.51	15.11	13.46	42.3	41.6	43.8
722	Food services & drinking places - Services de restauration et débits de boissons	2.3	2.6	1.9	483.86	482.56	529.55	11.48	11.45	12.41	42.1	42.1	42.7
7221	Full-service restaurants - Restaurants à service complet	0.9	1.1	0.9	543.97	529.63	593.57	12.76	12.38	14.01	42.6	42.8	42.4
7222	Limited-service eating places - Établissements de restauration à service restreint	1.0	1.1	0.8	400.44	407.65	424.14	9.36	9.59	9.74	42.8	42.5	43.6
<b>81</b>	<b>Other services (except public administration) - Autres services (sauf les administrations publiques)</b>	<b>4.4</b>	<b>4.5</b>	<b>3.7</b>	<b>635.51</b>	<b>631.82</b>	<b>635.01</b>	<b>20.03</b>	<b>20.27</b>	<b>19.93</b>	<b>31.7</b>	<b>31.2</b>	<b>31.9</b>
811	Repair & maintenance - Réparation et entretien	0.7	0.5	0.7	599.89	623.60	646.90	17.45	17.21	17.96	34.4	36.2	36.0
8111	Automotive repair & maintenance - Réparation et entretien de véhicules automobiles	0.3	0.3	0.3	407.61	467.89	458.41	12.17	12.93	12.45	33.5	36.2	36.8
8113	Comm. & ind. mach. & equip. (exc. auto. & electro.) repair & mnt. - Répar. et entretien mach., mat. comm., ind. (sauf auto., électro.)	0.2	0.1	0.2	829.44	837.83	824.84	23.94	23.62	24.06	34.6	35.5	34.3
812	Personal & laundry services - Services personnels et services de blanchissage	0.6	0.5	0.6	496.71	451.34	406.56	17.95	16.10	13.12	27.7	28.0	31.0
8121	Personal care services - Services de soins personnels	0.4	0.3	0.3	442.62	394.36	355.85	19.03	16.86	14.26	23.3	23.4	25.0
813	Grant-making, civic, & professional & similar organizations - Fondations, groupes de citoyens, organisations prof., similaires	3.2	3.4	2.5	667.37	660.13	683.55	20.93	21.40	22.12	31.9	30.9	30.9
<b>91</b>	<b>Public administration - Administrations publiques</b>	<b>23.1</b>	<b>22.9</b>	<b>22.9</b>	<b>947.63</b>	<b>937.63</b>	<b>888.58</b>	<b>25.90</b>	<b>25.76</b>	<b>24.95</b>	<b>36.6</b>	<b>36.4</b>	<b>35.6</b>
912	Provincial & territorial public administration - Administrations publiques provinciales et territoriales	8.2	8.4	8.2	770.13	765.63	748.13	23.98	25.07	24.36	32.1	30.5	30.7
41-91N	Service producing industries - Branche productrice de services	121.8	122.2	114.0	834.09	833.81	830.35	22.53	22.52	22.36	37.0	37.0	37.1
<b>00-91N</b>	<b>Industrial aggregate (including unclassified) - Ensemble des industries y compris les entreprises non classifiées **</b>	<b>134.5</b>	<b>135.7</b>	<b>128.8</b>	<b>854.16</b>	<b>851.57</b>	<b>848.08</b>	<b>23.02</b>	<b>22.95</b>	<b>22.74</b>	<b>37.1</b>	<b>37.1</b>	<b>37.3</b>
<b>NEW BRUNSWICK - NOUVEAU-BRUNSWICK</b>													
<b>23</b>	<b>Construction - Construction</b>	<b>2.9</b>	<b>2.7</b>	<b>2.5</b>	<b>857.66</b>	<b>892.48</b>	<b>869.78</b>	<b>21.82</b>	<b>22.86</b>	<b>21.89</b>	<b>39.3</b>	<b>39.0</b>	<b>39.7</b>
236	Construction of buildings - Construction de bâtiments	0.7	0.7	0.6	866.60	852.95	821.27	21.11	21.61	21.59	41.1	39.5	38.0
2361	Residential building construction - Construction résidentielle	0.5	0.5	0.5	795.09	802.62	766.65	19.48	20.39	20.52	40.8	39.4	37.4
2362	Non-residential bldg. construction - Construction non résidentielle	0.2	0.2	0.2	1,006.08	958.82	958.27	24.22	24.15	24.10	41.5	39.7	39.8
237	Heavy & civil engineering construction - Travaux de génie civil	0.8	0.8	0.7	1,051.88	1,060.97	1,025.37	22.77	23.43	22.48	46.2	45.3	45.6
2373	Highway, street & bridge construction - Construction de routes, de rues et de ponts	0.7	0.7	0.6	1,100.39	1,102.60	1,081.51	23.17	23.72	22.72	47.5	46.5	47.6
238	Specialty trade contractors - Entrepreneurs spécialisés	1.4	1.1	1.1	736.75	794.32	793.33	21.51	23.20	21.59	34.2	34.2	36.7
2381	Foundation, structure, & bldg. exterior contractors - Entrepreneurs en travaux de fondations, structure, extérieur de bâtiment	0.3	0.3	0.2	813.70	818.67	858.16	25.80	25.83	23.50	31.5	31.7	36.5
2382	Building equipment contractors - Entrepreneurs en installations d'équipements techniques	0.5	0.4	0.4	784.87	852.80	887.66	21.28	23.09	23.71	36.9	36.9	37.4
2383	Building finishing contractors - Entrepreneurs en travaux de finition de bâtiments	0.2	0.2	0.2	600.39	661.79	625.85	19.44	21.25	17.63	30.9	31.1	35.5
2389	Other spec. trade contractors - Autres entrepreneurs spécialisés	0.3	0.3	0.3	690.40	776.56	704.66	19.84	22.21	19.16	34.8	35.0	36.8
<b>31-33</b>	<b>Manufacturing - Fabrication</b>	<b>7.3</b>	<b>7.4</b>	<b>8.3</b>	<b>1,093.95</b>	<b>1,042.91</b>	<b>1,001.32</b>	<b>27.89</b>	<b>26.63</b>	<b>25.69</b>	<b>39.2</b>	<b>39.2</b>	<b>39.0</b>

\* Refer to survey overview. - Voir l'aperçu de l'enquête.

\*\* Earnings and hours exclude unclassified - La rémunération et les heures excluent les non classifiées

**Table 7**  
**Estimates of Employment, Average Hourly Earnings and Hours**  
**for Salaried Employees, by Industry, Canada, Provinces and**  
**Territories.**

(Continued - suite)

**Tableau 7**  
**Estimations de l'emploi, de la rémunération horaire moyenne**  
**et des heures, pour les employés à salaire fixe, par industries,**  
**Canada, provinces et territoires.**

		Salaried Employees - Employés à salaire fixe											
NAICS 2002	Industry	Employment (in thousands)			Average weekly earnings (including overtime)			Average hourly earnings (including overtime)			Average standard work week		
SCIAN 2002	Industrie	Emploi (en milliers)			Rémunération hebdomadaire moyenne (incluant temps supplémentaire)			Rémunération horaire moyenne (incluant temps supplémentaire)			Semaine moyenne normale de travail		
		August p 2006 Août p	July r 2006 Juillet r	August 2005 Août	August p 2006 Août p	July r 2006 Juillet r	August 2005 Août	August p 2006 Août p	July r 2006 Juillet r	August 2005 Août	August p 2006 Août p	July r 2006 Juillet r	August 2005 Août
<b>NEW BRUNSWICK - NOUVEAU-BRUNSWICK</b>													
	Non-durable goods - Biens non durables	4.4	4.3	5.0	\$1,153.56	\$1,082.19	\$1,029.42	\$29.27	\$27.47	\$26.40	39.4	39.4	39.0
	Durable goods - Biens durables	3.0	3.2	3.3	1,007.13	989.72	958.06	25.86	25.47	24.60	38.9	38.9	38.9
311	Food manufacturing - Fabrication d'aliments	1.5	1.4	2.2	1,096.09	1,012.25	1,039.05	29.55	26.93	27.59	37.1	37.6	37.7
3131	Fibre, yarn & thread mills - Usines de fibres, de filés et de fils	0.1	0.1	0.1	645.91	737.34	685.25	15.88	17.08	15.96	40.7	43.2	42.9
321	Wood product manufacturing - Fabrication de produits en bois	1.0	1.1	1.3	972.63	1,006.81	955.22	25.37	26.42	23.96	38.3	38.1	39.9
3211	Sawmills & wood preservation - Scieries et préservation du bois	0.7	0.7	0.8	1,112.75	1,154.89	1,078.23	29.57	30.76	27.01	37.6	37.5	39.9
3219	Other wood product mfg - Fabrication d'autres produits en bois	0.3	0.3	0.3	673.68	720.94	690.53	17.45	18.89	17.96	38.6	38.2	38.4
322	Paper manufacturing - Fabrication du papier	1.5	1.5	1.3	1,269.73	1,221.83	997.48	31.50	30.70	26.71	40.3	39.8	37.3
3221	Pulp, paper & paperboard mills - Usines de pâte à papier, de papier et de carton	1.3	1.3	1.2	1,344.48	1,281.57	1,028.36	32.92	31.91	27.46	40.8	40.2	37.4
3371	Household & institutional furniture & kitchen cabinet mfg - Fabr. meubles de maison, d'étab. institu. et d'armoire de cuisine	0.1	0.1	0.3	1,494.39	1,493.14	869.49	24.59	24.92	23.58	60.8	59.9	36.9
3399	Other miscellaneous mfg - Autres activités diverses de fabrication	0.4	0.4	0.3	704.94	755.59	835.57	18.65	20.04	21.01	37.8	37.7	39.8
	<b>11-33N Goods producing industries - Branche productrice de biens</b>	<b>14.1</b>	<b>14.4</b>	<b>15.1</b>	<b>1,040.39</b>	<b>1,028.28</b>	<b>993.52</b>	<b>27.05</b>	<b>26.84</b>	<b>25.86</b>	<b>38.5</b>	<b>38.3</b>	<b>38.4</b>
	<b>41-45N Trade - Commerce</b>	<b>10.0</b>	<b>10.6</b>	<b>11.5</b>	<b>888.41</b>	<b>856.67</b>	<b>824.72</b>	<b>22.35</b>	<b>21.63</b>	<b>20.86</b>	<b>39.7</b>	<b>39.6</b>	<b>39.5</b>
41	Wholesale Trade - Commerce de gros	4.8	4.9	5.0	956.89	918.59	870.19	24.27	23.55	22.38	39.4	39.0	38.9
415	Motor vehicle & parts whl-dist - Gros-dist de véhicules automobiles et de leurs pièces	0.7	0.8	0.8	1,036.55	910.62	828.53	25.71	22.45	20.96	40.3	40.6	39.5
4152	New motor vehicle parts & accessories whl-dist - Gros-dist de pièces, d'accessoires neufs pour véhicules automobiles	0.4	0.5	0.4	1,082.90	926.57	859.65	26.16	22.28	21.10	41.4	41.6	40.7
416	Building material & supplies whl-dist - Gros-dist de matériaux et fournitures de construction	0.7	0.8	0.8	899.41	846.35	831.19	23.24	21.79	21.87	38.7	38.8	38.0
418	Miscellaneous whl-dist - Gros-dist de produits divers	0.4	0.4	0.5	899.02	823.23	680.92	25.15	24.79	20.12	35.7	33.2	33.8
44-45	Retail trade - Commerce de détail	5.2	5.7	6.5	825.85	803.10	789.77	20.63	20.01	19.73	40.0	40.1	40.0
445	Food & beverage stores - Magasins d'alimentation	0.9	1.1	1.8	847.70	826.21	834.39	20.71	20.04	20.27	40.9	41.2	41.2
4451	Grocery stores - Épiceries	0.9	1.0	1.6	825.95	821.22	827.29	20.11	19.87	20.11	41.1	41.3	41.1
4532	Office supplies, stationery & gift stores - Magasins de fournitures de bureau, de papeterie et de cadeaux	0.1	0.1	0.1	523.78	707.10	622.95	13.37	17.79	16.44	39.2	39.7	37.9
4539	Other miscellaneous stores retailers - Autres mag. de détail divers	0.1	0.1	0.1	1,178.02	1,044.91	939.25	23.64	20.11	19.82	49.8	52.0	47.4
	<b>48-49 Transportation &amp; warehousing - Transport et entreposage</b>	<b>7.2</b>	<b>7.0</b>	<b>7.0</b>	<b>794.80</b>	<b>802.90</b>	<b>780.80</b>	<b>20.75</b>	<b>20.88</b>	<b>18.65</b>	<b>38.3</b>	<b>38.5</b>	<b>41.9</b>
515	Broadcasting (except Internet) - Radiotélévision (sauf par Internet)	0.2	0.2	0.2	1,406.18	1,302.52	1,338.94	39.25	36.83	38.88	35.8	35.4	34.4
519	Other information services - Autres services d'information	0.4	0.4	..	712.38	731.10	..	16.74	17.13	..	42.6	42.7	..
5242	Agencies, brokerages & other insurance related activities - Agences et courtiers d'assur. et autres activités liées à l'assur.	0.9	0.9	1.0	952.38	913.17	806.69	26.42	25.22	22.78	36.0	36.2	35.4
5312	Offices of real estate agents & brokers - Bureau d'agents et de courtiers immobiliers	0.1	0.1	0.1	889.59	896.28	746.06	23.39	23.83	19.87	38.0	37.6	37.5
5322	Consumer goods rental - Location de biens de consommation	0.1	0.1	0.1	516.25	401.22	440.77	14.51	11.72	12.25	35.6	34.2	36.0
	<b>54 Professional, scientific &amp; technical services - Services professionnels, scientifiques et techniques</b>	<b>5.1</b>	<b>5.1</b>	<b>4.3</b>	<b>985.35</b>	<b>1,000.98</b>	<b>1,090.70</b>	<b>26.45</b>	<b>27.15</b>	<b>29.22</b>	<b>37.3</b>	<b>36.9</b>	<b>37.3</b>
	<b>56 Admin. &amp; support, waste management. &amp; remediation services - Services admin., soutien, gestion des déchets, assainissem.</b>	<b>4.2</b>	<b>4.1</b>	<b>4.0</b>	<b>668.54</b>	<b>626.55</b>	<b>669.80</b>	<b>17.81</b>	<b>16.70</b>	<b>17.27</b>	<b>37.5</b>	<b>37.5</b>	<b>38.8</b>
561	Admin. & support services - Services administratifs et de soutien	3.8	3.7	3.5	648.44	599.11	643.37	17.31	16.02	16.62	37.5	37.4	38.7
5614	Business support services - Services de soutien aux entreprises	1.2	1.2	0.9	402.96	419.32	502.80	11.69	11.84	13.91	34.5	35.4	36.2
5617	Services to buildings & dwellings - Services relatifs aux bâtiments et aux logements	0.5	0.5	0.9	700.03	551.45	508.41	17.96	14.33	12.92	39.0	38.5	39.4
	<b>61 Educational services - Services d'enseignement</b>	<b>16.1</b>	<b>15.7</b>	<b>14.5</b>	<b>801.71</b>	<b>826.09</b>	<b>823.12</b>	<b>24.51</b>	<b>25.65</b>	<b>24.66</b>	<b>32.7</b>	<b>32.2</b>	<b>33.4</b>
	<b>62 Health care &amp; social assistance - Soins de santé et assistance sociale</b>	<b>5.4</b>	<b>5.6</b>	<b>5.4</b>	<b>746.17</b>	<b>775.40</b>	<b>756.79</b>	<b>21.82</b>	<b>22.81</b>	<b>21.73</b>	<b>34.2</b>	<b>34.0</b>	<b>34.8</b>
622	Hospitals - Hôpitaux	0.4	0.4	0.9	951.59	958.73	975.12	36.87	38.76	35.66	25.8	24.7	27.3
6221	General medical & surgical hospitals - Hôpitaux généraux et hôpitaux de soins chirurgicaux	0.3	0.4	0.6	902.83	918.34	995.91	44.24	43.37	46.97	20.4	21.2	21.2

\* Refer to survey overview. - Voir l'aperçu de l'enquête.

\*\* Earnings and hours exclude unclassified - La rémunération et les heures excluent les non classifiées

Table 7

**Estimates of Employment, Average Hourly Earnings and Hours for Salaried Employees, by Industry, Canada, Provinces and Territories.**

(Continued - suite)

Tableau 7

**Estimations de l'emploi, de la rémunération horaire moyenne et des heures, pour les employés à salaire fixe, par industries, Canada, provinces et territoires.**

		Salaried Employees - Employés à salaire fixe											
NAICS 2002	Industry	Employment (in thousands)			Average weekly earnings (including overtime)			Average hourly earnings (including overtime)			Average standard work week		
SCIAN 2002	Industrie	Emploi (en milliers)			Rémunération hebdomadaire moyenne (incluant temps supplémentaire)			Rémunération horaire moyenne (incluant temps supplémentaire)			Semaine moyenne normale de travail		
		August p 2006 Août p	July r 2006 Juillet r	August 2005 Août	August p 2006 Août p	July r 2006 Juillet r	August 2005 Août	August p 2006 Août p	July r 2006 Juillet r	August 2005 Août	August p 2006 Août p	July r 2006 Juillet r	August 2005 Août
<b>NEW BRUNSWICK - NOUVEAU-BRUNSWICK</b>													
623	Nursing & residential care facilities - Étab. de soins infirmiers et de soins pour bénéficiaires internes	1.6	1.6	0.9	\$866.85	\$902.61	\$790.23	\$24.85	\$25.64	\$21.15	34.9	35.2	37.4
6231	Nursing care facilities - Établissements de soins infirmiers	1.1	1.1	0.6	869.48	910.00	789.82	25.50	26.58	21.57	34.1	34.2	36.6
6233	Community care facilities for the elderly - Établissements communautaires de soins pour personnes âgées	0.3	0.4	0.2	970.79	953.58	846.43	24.84	24.23	20.83	39.1	39.4	40.6
<b>72</b>	<b>Accommodation &amp; food services - Hébergement et services de restauration</b>	<b>2.9</b>	<b>2.9</b>	<b>2.5</b>	<b>570.87</b>	<b>603.17</b>	<b>633.71</b>	<b>13.15</b>	<b>13.59</b>	<b>13.92</b>	<b>43.4</b>	<b>44.4</b>	<b>45.5</b>
721	Accommodation services - Services d'hébergement	1.6	1.3	1.4	568.83	664.74	642.28	13.85	15.49	14.51	41.1	42.9	44.3
7211	Traveller accommodation - Hébergement des voyageurs	1.5	1.3	1.3	536.46	626.83	603.30	13.15	14.71	13.54	40.8	42.6	44.6
722	Food services & drinking places - Services de restauration et débits de boissons	1.3	1.5	1.1	573.44	549.60	622.70	12.36	12.04	13.22	46.4	45.6	47.1
7221	Full-service restaurants - Restaurants à service complet	0.4	0.5	0.3	596.46	575.39	679.06	12.79	12.61	13.88	46.6	45.6	48.9
7222	Limited-service eating places - Établissements de restauration à service restreint	0.6	0.8	0.5	547.16	521.27	604.78	11.27	10.94	12.55	48.6	47.7	48.2
<b>81</b>	<b>Other services (except public administration) - Autres services (sauf les administrations publiques)</b>	<b>3.1</b>	<b>3.1</b>	<b>2.5</b>	<b>553.95</b>	<b>563.85</b>	<b>560.67</b>	<b>15.99</b>	<b>16.28</b>	<b>16.31</b>	<b>34.6</b>	<b>34.6</b>	<b>34.4</b>
811	Repair & maintenance - Réparation et entretien	0.6	0.5	0.6	583.74	614.33	642.07	18.59	18.40	19.33	31.4	33.4	33.2
8111	Automotive repair & maintenance - Réparation et entretien de véhicules automobiles	0.3	0.3	0.3	372.66	440.18	464.10	11.06	12.05	12.54	33.7	36.5	37.0
8113	Comm. & ind. mach. & equip. (exc. auto. & electro.) repair & mnt. - Répar. et entretien mach., mat. comm., ind. (sauf auto., électro.)	0.2	0.1	0.2	816.88	826.20	812.89	30.78	30.51	30.08	26.5	27.1	27.0
41-91N	Service producing industries - Branche productrice de services	85.2	85.2	82.6	873.27	876.96	864.66	24.17	24.28	23.53	36.1	36.1	36.7
<b>00-91N</b>	<b>Industrial aggregate (including unclassified) - Ensemble des industries y compris les entreprises non classifiées **</b>	<b>99.3</b>	<b>99.6</b>	<b>97.7</b>	<b>897.03</b>	<b>898.81</b>	<b>884.60</b>	<b>24.61</b>	<b>24.67</b>	<b>23.91</b>	<b>36.5</b>	<b>36.4</b>	<b>37.0</b>
<b>QUÉBEC</b>													
<b>11</b>	<b>Forestry, logging &amp; support - Foresterie, exploitation et soutien</b>	<b>7.9</b>	<b>8.3</b>	<b>7.7</b>	<b>1,136.15</b>	<b>1,097.81</b>	<b>1,134.60</b>	<b>29.87</b>	<b>29.61</b>	<b>25.83</b>	<b>38.0</b>	<b>37.1</b>	<b>43.9</b>
113	Forestry & logging - Foresterie et exploitation forestière	3.6	3.3	3.0	931.81	919.86	895.14	26.67	26.94	22.93	34.9	34.1	39.0
1133	Logging - Exploitation forestière	3.6	3.2	2.9	934.79	924.03	901.15	26.74	27.06	23.05	35.0	34.1	39.1
1153	Support activities for forestry - Activités de soutien à la foresterie	4.3	5.0	4.8	1,309.18	1,214.66	1,283.48	32.20	31.13	27.32	40.7	39.0	47.0
212	Mining (except oil & gas) - Extraction minière (sauf l'extraction de pétrole et de gaz)	3.9	3.8	3.9	1,322.81	1,241.66	1,137.49	39.63	37.49	32.59	33.4	33.1	34.9
<b>22</b>	<b>Utilities - Services publics</b>	<b>19.8</b>	<b>20.4</b>	<b>21.0</b>	<b>1,164.99</b>	<b>1,159.06</b>	<b>1,126.43</b>	<b>32.28</b>	<b>31.92</b>	<b>30.74</b>	<b>36.1</b>	<b>36.3</b>	<b>36.6</b>
<b>23</b>	<b>Construction - Construction</b>	<b>23.8</b>	<b>21.3</b>	<b>22.2</b>	<b>926.58</b>	<b>962.81</b>	<b>864.07</b>	<b>24.15</b>	<b>25.52</b>	<b>22.62</b>	<b>38.4</b>	<b>37.7</b>	<b>38.2</b>
236	Construction of buildings - Construction de bâtiments	6.4	6.1	6.2	855.69	829.82	841.70	20.92	20.97	20.72	40.9	39.6	40.6
2361	Residential building construction - Construction résidentielle	4.2	4.0	3.9	749.87	731.18	687.24	18.42	18.83	17.47	40.7	38.8	39.3
2362	Non-residential bldg. construction - Construction non résidentielle	2.2	2.1	2.3	1,059.76	1,018.30	1,108.87	25.65	24.83	25.88	41.3	41.0	42.8
237	Heavy & civil engineering construction - Travaux de génie civil	6.2	6.1	6.6	1,249.09	1,267.32	940.47	33.34	34.83	27.44	37.5	36.4	34.3
2371	Utility system construc. - Construc. d'installations de serv. publics	0.6	0.6	0.6	1,288.46	1,233.16	1,277.17	32.50	31.02	30.66	39.6	39.7	41.7
2373	Highway, street & bridge construction - Construction de routes, de rues et de ponts	5.0	5.0	5.5	1,255.63	1,289.95	887.87	33.99	36.21	27.07	36.9	35.6	32.8
2379	Other heavy & civil engineering construction - Autres travaux de génie civil	0.3	0.3	0.3	1,347.45	1,263.81	1,286.89	32.58	30.56	28.94	41.4	41.4	44.5
238	Specialty trade contractors - Entrepreneurs spécialisés	11.2	9.1	9.5	789.08	845.72	825.87	21.10	22.61	21.00	37.4	37.4	39.3
2381	Foundation, structure, & bldg. exterior contractors - Entrepreneurs en travaux de fondations, structure, extérieur de bâtiment	2.5	1.9	2.0	743.88	817.46	815.37	21.32	23.47	22.15	34.9	34.8	36.8
2382	Building equipment contractors - Entrepreneurs en installations d'équipements techniques	4.6	3.7	3.8	786.45	855.12	832.41	19.41	21.09	19.43	40.5	40.5	42.8

\* Refer to survey overview. - Voir l'aperçu de l'enquête.

\*\* Earnings and hours exclude unclassified - La rémunération et les heures excluent les non classifiées

Table 7

Estimates of Employment, Average Hourly Earnings and Hours for Salaried Employees, by Industry, Canada, Provinces and Territories.

(Continued - suite)

Tableau 7

Estimations de l'emploi, de la rémunération horaire moyenne et des heures, pour les employés à salaire fixe, par industries, Canada, provinces et territoires.

		Salaried Employees - Employés à salaire fixe											
NAICS 2002	Industry	Employment (in thousands)			Average weekly earnings (including overtime)			Average hourly earnings (including overtime)			Average standard work week		
SCIAN 2002	Industrie	Emploi (en milliers)			Rémunération hebdomadaire moyenne (incluant temps supplémentaire)			Rémunération horaire moyenne (incluant temps supplémentaire)			Semaine moyenne normale de travail		
		August p 2006 Août p	July r 2006 Juillet r	August 2005 Août	August p 2006 Août p	July r 2006 Juillet r	August 2005 Août	August p 2006 Août p	July r 2006 Juillet r	August 2005 Août	August p 2006 Août p	July r 2006 Juillet r	August 2005 Août
<b>QUÉBEC</b>													
2383	Building finishing contractors - Entrepreneurs en travaux de finition de bâtiments	2.0	1.5	1.7	\$669.49	\$738.59	\$649.68	\$18.91	\$20.85	\$17.69	35.4	35.4	36.7
2389	Other spec. trade contractors - Autres entrepreneurs spécialisés	2.0	1.9	2.0	967.02	942.31	977.11	27.37	26.55	26.26	35.3	35.5	37.2
<b>31-33</b>	<b>Manufacturing - Fabrication</b>	<b>133.5</b>	<b>140.3</b>	<b>145.0</b>	<b>1,131.90</b>	<b>1,111.11</b>	<b>1,072.05</b>	<b>29.52</b>	<b>29.09</b>	<b>27.67</b>	<b>38.3</b>	<b>38.2</b>	<b>38.7</b>
	Non-durable goods - Biens non durables	63.4	65.2	67.8	1,138.95	1,120.01	1,055.20	29.67	29.19	27.13	38.4	38.4	38.9
	Durable goods - Biens durables	70.1	75.2	77.2	1,125.53	1,103.40	1,086.86	29.39	29.00	28.15	38.3	38.0	38.6
311	Food manufacturing - Fabrication d'aliments	13.1	14.0	17.7	1,340.49	1,276.45	1,087.20	38.04	35.64	29.90	35.2	35.8	36.4
3115	Dairy product manufacturing - Fabrication de produits laitiers	2.3	2.3	2.7	1,440.48	1,411.03	1,232.22	39.29	37.75	33.23	36.7	37.4	37.1
3116	Meat product manufacturing - Fabrication de produits de viande	3.6	4.0	5.1	1,382.62	1,358.12	1,134.88	43.68	41.94	32.68	31.7	32.4	34.7
3118	Bakeries & tortilla manufacturing - Boulangeries et fabr. de tortillas	1.7	1.9	2.5	1,146.62	1,066.41	861.14	32.09	29.75	23.82	35.7	35.8	36.2
3119	Other food manufacturing - Fabrication d'autres aliments	1.8	1.9	2.6	1,183.65	1,092.21	981.09	33.31	30.16	27.99	35.5	36.2	35.0
3131	Fibre, yarn & thread mills - Usines de fibres, de filés et de fils	0.5	0.5	0.7	776.08	856.95	762.01	18.89	21.88	18.11	41.1	39.2	42.1
3132	Fabric mills - Usines de tissus	1.1	1.1	1.4	1,073.95	1,119.25	1,090.27	22.98	24.58	24.41	46.7	45.5	44.7
3133	Textile & fabric finishing & fabric coating - Finissage de textiles, tissus et revêtement de tissus	0.6	0.6	0.7	1,002.24	1,100.84	938.54	24.02	28.04	21.90	41.7	39.3	42.8
3141	Textile furnishings mills - Usines de textiles domestiques	1.4	1.3	1.6	1,043.82	1,094.86	1,068.77	25.73	27.51	25.21	40.6	39.8	42.4
3149	Other textile product mills - Usines d'autres produits textiles	0.5	0.5	0.5	957.76	963.35	902.91	22.24	22.25	20.25	43.1	43.3	44.6
315	Clothing manufacturing - Fabrication de vêtements	5.8	5.5	6.9	862.83	930.54	872.23	22.22	23.53	20.96	38.8	39.6	41.6
3151	Clothing knitting mills - Usines de tricotage de vêtements	1.3	1.2	1.5	785.32	849.88	765.56	21.48	22.31	19.08	36.6	38.1	40.1
3152	Cut & sew clothing mfg - Fabrication de vêtements coupés-cousus	4.2	4.0	5.0	896.68	964.70	915.95	22.80	24.26	21.83	39.3	39.8	42.0
3161	Leather & hide tanning & finishing - Tannage et finissage du cuir et des peaux	0.1	0.1	0.1	666.40	701.44	662.48	12.03	12.75	14.80	55.4	55.0	44.8
3162	Footwear manufacturing - Fabrication de chaussures	0.8	0.7	1.0	773.88	875.42	763.99	19.45	21.19	18.64	39.8	41.3	41.0
3169	Other leather & allied product mfg - Fabr. d'autres produits en cuir et produits analogues	0.5	0.5	0.4	759.35	815.21	741.36	17.78	18.34	16.79	42.7	44.4	44.2
321	Wood product manufacturing - Fabrication de produits en bois	5.9	7.3	7.8	871.50	865.62	878.24	24.12	24.17	22.69	36.1	35.8	38.7
3211	Sawmills & wood preservation - Scieries et préservation du bois	2.2	2.7	3.0	991.58	986.28	1,032.35	26.18	26.21	25.25	37.9	37.6	40.9
3212	Veneer, plywood & engineered wood product mfg - Fabr. de placages, contreplaqués et produits en bois reconstitués	1.1	1.5	1.6	923.61	810.92	857.37	25.72	22.94	22.36	35.9	35.4	38.3
3219	Other wood product mfg - Fabrication d'autres produits en bois	2.6	3.2	3.3	746.33	790.19	749.20	21.48	22.90	20.30	34.7	34.5	36.9
322	Paper manufacturing - Fabrication du papier	8.9	8.6	9.0	1,085.59	1,081.63	974.19	28.33	28.34	25.45	38.3	38.2	38.3
3221	Pulp, paper & paperboard mills - Usines de pâte à papier, de papier et de carton	5.4	5.2	5.6	1,201.63	1,177.79	1,007.78	30.92	30.58	25.91	38.9	38.5	38.9
3251	Basic chemical mfg - Fabrication de produits chimiques de base	1.5	1.6	1.4	1,578.31	1,468.42	1,440.75	40.99	38.46	38.13	38.5	38.2	37.8
3254	Pharmaceutical & medicine manufacturing - Fabrication de produits pharmaceutiques et de médicaments	5.6	5.6	4.5	1,298.10	1,230.36	1,242.46	31.45	30.13	32.61	41.3	40.8	38.1
3256	Soap, cleaning compound & toilet preparation manufacturing - Fabrication de savons, de détachants et de produits de toilette	2.1	2.2	2.0	963.98	951.01	975.66	26.38	27.20	27.49	36.5	35.0	35.5
3259	Other chemical product mfg - Fabr. d'autres produits chimiques	1.6	1.7	1.4	1,464.82	1,343.12	1,280.13	37.98	35.25	34.08	38.6	38.1	37.6
326	Plastics & rubber products manufacturing - Fabrication de produits en plastique et en caoutchouc	7.6	7.8	7.6	1,039.92	1,033.87	1,038.69	28.13	27.70	26.25	37.0	37.3	39.6
3261	Plastic product mfg - Fabrication de produits en plastique	5.4	5.5	5.1	935.85	931.95	946.00	25.35	25.14	23.45	36.9	37.1	40.3
3262	Rubber product mfg - Fabrication de produits en caoutchouc	2.2	2.2	2.5	1,297.45	1,288.02	1,231.07	34.98	33.93	32.42	37.1	38.0	38.0
3271	Clay product & refractory manufacturing - Fabrication de produits en argile et produits réfractaires	0.4	0.4	0.4	1,005.97	929.18	1,069.79	25.53	22.24	25.14	39.4	41.8	42.5
3272	Glass & glass product mfg - Fabr. de verre et de produits en verre	1.2	1.1	1.1	1,178.12	1,047.12	1,182.00	32.18	27.58	29.43	36.6	38.0	40.2
3273	Cement & concrete prod. mfg - Fabr. de ciment et prod. en béton	1.3	1.4	1.3	1,117.54	1,109.63	1,307.16	29.26	27.45	31.80	38.2	40.4	41.1
3279	Other non-metallic mineral product manufacturing - Fabrication d'autres produits minéraux non métalliques	0.8	0.7	0.7	1,124.89	1,013.85	1,198.54	29.44	25.55	28.98	38.2	39.7	41.4
331	Primary metal mfg - Première transformation des métaux	6.1	6.4	6.9	1,216.22	1,201.56	1,143.74	31.25	31.29	30.69	38.9	38.4	37.3
3311	Iron & steel mills & ferro-alloy manufacturing - Sidérurgie	0.5	0.6	0.5	1,437.35	1,355.50	1,355.87	34.32	35.42	33.88	41.9	40.6	40.0
3313	Alumina & aluminium production & processing - Production et transformation d'alumine et d'aluminium	2.6	2.7	3.0	1,177.95	1,163.21	1,127.70	30.61	30.62	29.42	38.5	38.0	38.3
3314	Non-ferrous metal (except aluminium) production & processing - Production et transform. de métaux non ferreux (sauf l'aluminium)	1.8	1.7	2.2	1,148.02	1,138.90	1,129.42	28.69	28.57	31.95	40.0	39.9	35.3
3315	Foundries - Fonderies	0.8	1.0	0.9	1,332.12	1,260.01	1,051.34	36.34	34.73	28.54	36.7	36.3	36.8
332	Fabricated metal product mfg - Fabrication de produits métalliques	8.1	8.0	6.3	1,057.02	1,020.27	1,006.13	26.86	25.76	24.88	39.4	39.6	40.4
3321	Forging & stamping - Forgeage et estampage	0.7	0.7	0.5	1,094.95	1,035.89	1,021.70	27.06	25.68	24.89	40.5	40.3	41.1
3323	Architectural & structural metals manufacturing - Fabr. produits architecture et éléments de charpentes métalliques	3.2	3.0	2.5	960.35	925.32	921.15	24.14	23.13	22.59	39.8	40.0	40.8

\* Refer to survey overview. - Voir l'aperçu de l'enquête.

\*\* Earnings and hours exclude unclassified - La rémunération et les heures excluent les non classifiées

**Table 7**  
**Estimates of Employment, Average Hourly Earnings and Hours**  
**for Salaried Employees, by Industry, Canada, Provinces and**  
**Territories.**

(Continued - suite)

**Tableau 7**  
**Estimations de l'emploi, de la rémunération horaire moyenne**  
**et des heures, pour les employés à salaire fixe, par industries,**  
**Canada, provinces et territoires.**

		Salaried Employees - Employés à salaire fixe											
NAICS 2002	Industry	Employment (in thousands)			Average weekly earnings (including overtime)			Average hourly earnings (including overtime)			Average standard work week		
SCIAN 2002	Industrie	Emploi (en milliers)			Rémunération hebdomadaire moyenne (incluant temps supplémentaire)			Rémunération horaire moyenne (incluant temps supplémentaire)			Semaine moyenne normale de travail		
		August p 2006 Août p	July r 2006 Juillet r	August 2005 Août	August p 2006 Août p	July r 2006 Juillet r	August 2005 Août	August p 2006 Août p	July r 2006 Juillet r	August 2005 Août	August p 2006 Août p	July r 2006 Juillet r	August 2005 Août
<b>QUÉBEC</b>													
3327	Machine shops, turned product, screw, nut & bolt manufacturing - Ateliers usinage, fabr. produits tournés, vis, écrous et boulons	1.4	1.4	1.0	\$1,039.68	\$1,014.88	\$879.94	\$26.64	\$25.82	\$22.05	39.0	39.3	39.9
3329	Other fabricated metal prod. mfg - Fabr. d'autres prod. métalliques	1.0	1.0	0.8	1,230.33	1,202.32	1,242.91	31.63	30.32	30.28	38.9	39.7	41.0
333	Machinery manufacturing - Fabrication de machines	8.7	10.1	10.3	1,109.79	1,157.90	1,045.75	28.97	30.64	27.56	38.3	37.8	37.9
3331	Agricultural, construction & mining machinery manufacturing - Fabr. de machines pour agr., construction et extraction minière	0.8	0.9	0.9	903.35	1,054.84	972.03	21.15	24.95	22.83	42.7	42.3	42.6
3332	Industrial machinery mfg - Fabrication de machines industrielles	0.9	1.1	1.0	1,238.46	1,431.52	1,233.49	29.43	34.76	29.39	42.1	41.2	42.0
3333	Commercial & service industry machinery manufacturing - Fabr. de machines pour le commerce et les industries de services	2.8	3.2	3.0	1,035.46	1,001.25	1,016.78	25.95	25.31	25.68	39.9	39.6	39.6
3334	Ventilation, heating, a/c & commercial refrigeration equip. mfg - Fabr. d'appareils de vent., chauf., clima., réfrig. commerciale	0.8	1.0	1.0	1,028.15	1,011.57	941.49	30.84	30.56	28.06	33.3	33.1	33.6
3335	Metalworking machinery manufacturing - Fabrication de machines-outils pour le travail du métal	0.9	1.1	1.2	1,032.99	1,122.60	948.52	28.36	30.86	25.89	36.4	36.4	36.6
3336	Engine, turbine & power transmission equipment manufacturing - Fabr. moteurs, turbines et matériel de transmission de puissance	1.1	1.2	1.3	1,168.48	1,176.55	1,071.14	31.95	32.73	29.41	36.6	35.9	36.4
3339	Other general-purpose machinery manufacturing - Fabrication d'autres machines d'usage général	1.4	1.7	2.0	1,330.28	1,421.35	1,115.71	37.25	40.65	31.80	35.7	35.0	35.1
3342	Communications equip. mfg - Fabr. de matériel de communication	1.8	2.1	2.3	1,420.78	1,378.17	1,284.95	36.07	35.89	32.35	39.4	38.4	39.7
3344	Semiconductor & other electronic component manufacturing - Fabr. de semi-conducteurs et d'autres composants électroniques	3.0	3.4	3.1	882.55	902.62	973.73	25.93	26.32	24.88	34.0	34.3	39.1
3345	Navigational, measuring, medical & control instruments mfg - Fabr. d'instruments de navigation, mesure, commande, médicaux	1.9	2.1	2.1	1,188.83	1,262.24	1,258.96	29.04	30.82	31.25	40.9	41.0	40.3
3353	Electrical equipment mfg - Fabrication de matériel électrique	1.7	1.6	1.9	1,164.66	1,076.66	926.87	29.68	27.65	23.41	39.2	38.9	39.6
3359	Other electrical equipment & component manufacturing - Fabr. d'autres types de matériel et de composants électriques	1.9	2.0	1.9	1,426.42	1,241.61	1,099.74	35.68	31.66	27.74	40.0	39.2	39.7
336	Transportation equipment mfg - Fabr. de matériel de transport	12.6	12.6	15.1	1,506.37	1,502.58	1,465.83	38.66	38.86	38.07	39.0	38.7	38.5
3364	Aerospace product & parts manufacturing - Fabrication de produits aérospatiaux et de leurs pièces	8.5	8.3	10.4	1,692.84	1,697.00	1,588.53	43.15	43.92	40.84	39.2	38.6	38.9
3369	Other transportation equipment manufacturing - Fabrication d'autres types de matériel de transport	0.9	1.0	0.7	777.69	854.20	1,112.15	21.54	22.97	29.59	36.1	37.2	37.6
337	Furniture & related product manufacturing - Fabrication de meubles et de produits connexes	6.0	6.6	7.5	870.97	857.98	814.10	22.63	22.52	22.18	38.5	38.1	36.7
3371	Household & institutional furniture & kitchen cabinet mfg - Fabr. meubles de maison, d'étab. institu. et d'armoire de cuisine	4.5	4.9	5.7	849.06	841.05	790.02	22.07	22.06	21.74	38.5	38.1	36.3
3372	Office furniture (including fixtures) manufacturing - Fabr. de meubles de bureau (y compris les articles d'ameublement)	1.2	1.4	1.5	947.18	924.43	887.51	24.52	24.23	23.50	38.6	38.2	37.8
3391	Medical equipment & supplies manufacturing - Fabrication de fournitures et matériel médicaux	1.3	1.4	1.1	844.10	820.19	898.87	23.61	23.48	24.14	35.8	34.9	37.2
3399	Other miscellaneous mfg - Autres activités diverses de fabrication	4.4	5.0	4.0	725.80	713.09	740.09	19.54	19.49	19.18	37.1	36.6	38.6
<b>11-33N Goods producing industries - Branche productrice de biens</b>		<b>189.6</b>	<b>194.8</b>	<b>200.4</b>	<b>1,114.33</b>	<b>1,102.47</b>	<b>1,058.81</b>	<b>29.33</b>	<b>29.17</b>	<b>27.43</b>	<b>38.0</b>	<b>37.8</b>	<b>38.6</b>
<b>41-45N Trade - Commerce</b>		<b>145.1</b>	<b>150.1</b>	<b>158.7</b>	<b>893.55</b>	<b>863.97</b>	<b>845.57</b>	<b>22.39</b>	<b>21.63</b>	<b>21.45</b>	<b>39.9</b>	<b>39.9</b>	<b>39.4</b>
41	Wholesale Trade - Commerce de gros	84.6	85.7	87.3	1,008.47	970.36	933.60	25.72	24.71	24.17	39.2	39.3	38.6
415	Motor vehicle & parts whl-dist - Gros-dist de véhicules automobiles et de leurs pièces	6.6	7.0	6.3	942.36	905.25	894.42	25.29	24.17	24.88	37.3	37.5	36.0
4151	Motor vehicle whl-dist - Gros-dist de véhicules automobiles	2.4	2.5	2.1	1,026.55	1,023.13	959.70	28.18	27.94	27.15	36.4	36.6	35.3
4152	New motor vehicle parts & accessories whl-dist - Gros-dist de pièces, d'accessoires neufs pour véhicules automobiles	3.8	4.0	3.8	899.70	861.52	876.09	24.19	23.09	24.50	37.2	37.3	35.8
416	Building material & supplies whl-dist - Gros-dist de matériaux et fournitures de construction	12.9	14.0	12.3	1,052.93	993.73	942.41	24.53	23.05	22.10	42.9	43.1	42.6
4161	Electrical, plumbing, heating & a/c equipment & supplies whl-dist - Gros-dist matériel et fourn. élec., plomberie, chauffage, climat	3.9	4.5	3.8	1,118.41	997.14	930.22	25.98	23.03	22.04	43.1	43.3	42.2
4162	Metal service centres - Gros-dist métaux et produits métalliques	1.8	2.2	1.8	1,322.90	1,153.53	1,092.82	31.19	27.08	25.86	42.4	42.6	42.3
4163	Lumber, millwork, hardware & other building supplies whl-dist - Gros-dist bois d'oeuvre, menui. préfab., quinc., fourn. construc.	7.1	7.4	6.7	947.35	944.38	908.36	22.04	21.89	21.13	43.0	43.1	43.0
417	Machinery, equipment & supplies whl-dist - Gros-dist de machines, de matériel et de fournitures	23.7	22.8	22.5	1,070.68	1,049.91	1,086.87	25.81	25.22	26.51	41.5	41.6	41.0
4172	Const., forestry, mining & indus. mach. equip. & suppl. whl-dist - Gros-dist mach., matériel, fourn. indus., const., forest., minière	8.2	8.7	6.4	948.55	916.21	1,057.93	23.54	22.46	26.44	40.3	40.8	40.0

\* Refer to survey overview. - Voir l'aperçu de l'enquête.

\*\* Earnings and hours exclude unclassified - La rémunération et les heures excluent les non classifiées

**Table 7**  
**Estimates of Employment, Average Hourly Earnings and Hours**  
**for Salaried Employees, by Industry, Canada, Provinces and**  
**Territories.**

(Continued - suite)

**Tableau 7**  
**Estimations de l'emploi, de la rémunération horaire moyenne**  
**et des heures, pour les employés à salaire fixe, par industries,**  
**Canada, provinces et territoires.**

		Salaried Employees - Employés à salaire fixe											
NAICS 2002	Industry	Employment (in thousands)			Average weekly earnings (including overtime)			Average hourly earnings (including overtime)			Average standard work week		
SCIAN 2002	Industrie	Emploi (en milliers)			Rémunération hebdomadaire moyenne (incluant temps supplémentaire)			Rémunération horaire moyenne (incluant temps supplémentaire)			Semaine moyenne normale de travail		
		August p 2006 Août p	July r 2006 Juillet r	August 2005 Août	August p 2006 Août p	July r 2006 Juillet r	August 2005 Août	August p 2006 Août p	July r 2006 Juillet r	August 2005 Août	August p 2006 Août p	July r 2006 Juillet r	August 2005 Août
<b>QUÉBEC</b>													
4179	Other machinery, equipment & supplies whl-dist - Gros-dist d'autres machines, matériel et fournitures	6.5	6.7	7.2	\$1,046.44	\$1,074.44	\$1,015.73	\$23.74	\$24.55	\$23.43	44.1	43.8	43.3
418	Miscellaneous whl-dist - Gros-dist de produits divers	8.4	9.3	11.0	943.15	836.06	778.24	24.54	21.90	21.28	38.4	38.2	36.6
4181	Recyclable material whl-dist - Gros-dist de matières recyclables	1.8	1.9	2.2	836.28	696.04	625.50	24.85	20.93	19.30	33.6	33.2	32.4
4182	Paper, paper product & disposable plastic product whl-dist - Gros-dist de papier, produits du papier et de plastique jetables	1.6	1.8	2.1	1,020.94	905.20	802.46	27.33	24.06	22.08	37.3	37.6	36.3
4183	Agricultural supplies whl-dist - Gros-dist de fournitures agricoles	0.7	0.9	1.0	942.47	852.64	722.81	23.55	21.68	19.16	40.0	39.3	37.7
4184	Chemical (except agricultural) & allied product whl-dist - Gros-dist de produits chimiques et analogues (sauf agricoles)	1.2	1.3	1.4	1,172.05	1,052.95	966.99	27.12	24.34	23.59	43.2	43.3	41.0
4189	Other miscellaneous whl-dist - Gros-dist d'autres produits divers	3.1	3.4	4.3	877.14	794.46	796.90	22.19	20.34	21.46	39.5	39.1	37.1
419	Wholesale agents & brokers - Agents, courtiers commerce de gros	3.2	3.4	4.2	895.14	855.06	807.30	23.16	22.31	21.82	38.7	38.3	37.0
44-45	Retail trade - Commerce de détail	60.5	64.4	71.4	732.93	722.30	737.97	17.93	17.69	18.28	40.9	40.8	40.4
441	Motor vehicle & parts dealers - Marchands de véhicules automobiles et de leurs pièces	9.9	11.0	12.0	777.33	811.23	803.26	19.46	20.50	21.14	40.0	39.6	38.0
4411	Automobile dealers - Marchands d'automobiles	7.4	8.0	8.9	816.16	883.04	883.19	20.05	21.92	23.30	40.7	40.3	37.9
4413	Automotive parts, accessories & tire stores - Magasins de pièces, de pneus et d'accessoires pour véhicules auto.	1.1	1.3	1.4	658.15	669.01	616.49	18.46	18.35	16.35	35.7	36.5	37.7
445	Food & beverage stores - Magasins d'alimentation	9.8	11.2	16.7	745.70	720.39	770.80	16.50	15.56	16.87	45.2	46.3	45.7
4451	Grocery stores - Épiceries	8.4	9.5	14.2	762.10	737.20	794.94	16.48	15.54	17.03	46.3	47.4	46.7
447	Gasoline stations - Stations-service	1.6	1.7	1.3	497.41	551.15	602.95	13.50	15.35	16.59	36.8	35.9	36.4
452	General merchandise stores - Mag. de fournitures de tout genre	3.1	3.1	2.6	733.11	713.15	621.84	21.39	21.49	19.54	34.3	33.2	31.8
4521	Department stores - Grands magasins	1.3	1.3	1.2	784.31	760.82	705.15	24.90	25.13	24.69	31.5	30.3	28.6
4529	Other general merchandise stores - Magasins d'autres fournitures de tout genres	1.8	1.8	1.4	695.18	677.92	553.90	19.14	19.19	16.06	36.3	35.3	34.5
4531	Florists - Fleuristes	0.2	0.2	0.2	989.41	950.56	836.10	23.49	22.58	21.18	42.1	42.1	39.5
4532	Office supplies, stationery & gift stores - Magasins de fournitures de bureau, de papeterie et de cadeaux	0.7	0.8	0.7	662.55	675.56	594.59	15.52	15.54	14.55	42.7	43.5	40.9
4539	Other miscellaneous stores retailers - Autres mag. de détail divers	0.8	0.9	0.8	1,080.58	962.74	871.37	23.27	20.96	21.16	46.4	45.9	41.2
4541	Electronic shopping & mail-order houses - Entreprises de télémarketing et de vente par correspondance	0.3	0.3	0.3	843.04	818.93	752.20	18.32	17.32	15.83	46.0	47.3	47.5
4542	Vending machine operators - Exploitants de distribu. automatiques	0.1	0.1	0.1	1,182.25	1,097.12	967.14	22.15	20.39	21.52	53.4	53.8	44.9
4543	Direct selling establishments - Établissements de vente directe	0.9	1.0	1.1	1,271.71	1,158.46	1,198.02	28.46	25.33	25.48	44.7	45.7	47.0
<b>48-49</b>	<b>Transportation &amp; warehousing - Transport et entreposage</b>	<b>49.9</b>	<b>48.7</b>	<b>47.9</b>	<b>833.05</b>	<b>837.93</b>	<b>831.17</b>	<b>21.26</b>	<b>21.35</b>	<b>20.48</b>	<b>39.2</b>	<b>39.2</b>	<b>40.6</b>
482	Rail transportation - Transport ferroviaire	4.0	4.1	3.8	1,090.74	1,047.49	982.28	27.75	26.47	28.49	39.3	39.6	34.5
4842	Specialized freight trucking - Transport par camion de marchandises spéciales	2.8	2.8	3.3	709.11	711.05	659.14	16.74	16.74	15.16	42.4	42.5	43.5
488	Support activities for transport. - Activités de soutien au transport	7.3	7.0	8.2	1,000.26	987.74	885.49	26.48	25.95	23.38	37.8	38.1	37.9
4884	Support activities for road transportation - Activités de soutien au transport routier	1.9	1.6	1.4	712.87	710.63	732.31	18.63	18.41	17.72	38.3	38.6	41.3
4885	Freight transportation arrangement - Intermédiaires en transport de marchandises	2.2	2.2	2.1	1,302.30	1,244.14	1,183.03	39.37	37.20	35.71	33.1	33.4	33.1
492	Couriers & messengers - Messageries et services de messagers	6.5	6.3	6.1	643.95	672.59	701.46	17.60	18.51	17.47	36.6	36.3	40.2
4921	Couriers - Messageries	5.4	5.2	5.0	623.53	653.45	671.77	17.08	17.99	16.64	36.5	36.3	40.4
4922	Locals messengers & local delivery - Services locaux de messagers et de livraison	1.1	1.1	1.1	745.66	767.01	842.04	20.19	21.08	21.52	36.9	36.4	39.1
<b>51</b>	<b>Information &amp; cultural industries - Industrie de l'information et industrie culturelle</b>	<b>30.5</b>	<b>31.2</b>	<b>29.5</b>	<b>1,168.97</b>	<b>1,139.98</b>	<b>1,071.27</b>	<b>30.66</b>	<b>30.07</b>	<b>27.69</b>	<b>38.1</b>	<b>37.9</b>	<b>38.7</b>
5111	Newspaper, periodical, book & directory publishers - Éditeurs de journaux, périodiques, livres et répertoires	6.8	6.3	5.7	954.08	988.80	997.80	32.44	34.36	35.99	29.4	28.8	27.7
515	Broadcasting (except Internet) - Radiotélévision (sauf par Internet)	4.1	4.1	3.1	1,635.32	1,563.79	1,491.46	44.99	44.03	39.10	36.4	35.5	38.1
5151	Radio & television broadcasting - Radiodiffusion et télédiffusion	4.0	4.0	3.0	1,630.26	1,559.93	1,488.03	44.62	43.70	38.77	36.5	35.7	38.4
5172	Wireless telecommunications carriers (except satellite) - Télécom. sans fil (sauf par satellite)	0.5	0.5	0.5	1,339.58	1,255.12	1,219.13	32.51	31.37	33.85	41.2	40.0	36.0
5173	Telecom. resellers - Revendeurs de serv. de télécommunications	0.4	0.5	0.4	1,310.41	1,221.26	1,264.41	34.10	31.96	33.87	38.4	38.2	37.3
5175	Cable & other program distribution - Câblodistribution et autres activités de distribution d'émissions de télévision	0.3	0.3	0.3	1,375.00	1,282.69	1,235.60	42.27	39.87	36.68	32.5	32.2	33.7
5182	Data processing, hosting & related serv. - Traitement de données, hébergement de données et services connexes	1.8	1.8	1.6	998.66	997.80	973.54	16.91	16.92	17.31	59.0	59.0	56.3
<b>52</b>	<b>Finance &amp; insurance - Finance et assurances</b>	<b>93.0</b>	<b>96.2</b>	<b>95.8</b>	<b>1,033.09</b>	<b>1,006.48</b>	<b>944.54</b>	<b>28.32</b>	<b>27.57</b>	<b>26.47</b>	<b>36.5</b>	<b>36.5</b>	<b>35.7</b>

\* Refer to survey overview. - Voir l'aperçu de l'enquête.

\*\* Earnings and hours exclude unclassified - La rémunération et les heures excluent les non classifiées

**Table 7**  
**Estimates of Employment, Average Hourly Earnings and Hours**  
**for Salaried Employees, by Industry, Canada, Provinces and**  
**Territories.**

(Continued - suite)

**Tableau 7**  
**Estimations de l'emploi, de la rémunération horaire moyenne**  
**et des heures, pour les employés à salaire fixe, par industries,**  
**Canada, provinces et territoires.**

		Salaried Employees - Employés à salaire fixe											
NAICS 2002	Industry	Employment (in thousands)			Average weekly earnings (including overtime)			Average hourly earnings (including overtime)			Average standard work week		
SCIAN 2002	Industrie	Emploi (en milliers)			Rémunération hebdomadaire moyenne (incluant temps supplémentaire)			Rémunération horaire moyenne (incluant temps supplémentaire)			Semaine moyenne normale de travail		
		August p 2006 Août p	July r 2006 Juillet r	August 2005 Août	August p 2006 Août p	July r 2006 Juillet r	August 2005 Août	August p 2006 Août p	July r 2006 Juillet r	August 2005 Août	August p 2006 Août p	July r 2006 Juillet r	August 2005 Août
<b>QUÉBEC</b>													
522	Credit intermediation & related activities - Intermédiation financière et activités connexes	52.3	54.1	52.9	\$991.43	\$945.51	\$914.08	\$27.04	\$25.89	\$25.49	36.7	36.5	35.9
5221	Depository credit intermediation - Intermédiation financière par le biais de dépôts	46.2	48.1	47.1	984.88	940.27	900.88	26.81	25.70	25.16	36.7	36.6	35.8
<b>53</b>	<b>Real estate &amp; rental &amp; leasing - Services immobiliers et services de location et de location à bail</b>	17.5	15.8	17.4	581.81	645.89	601.84	17.17	18.83	17.56	33.9	34.3	34.3
532	Rental & leasing services - Services de location et location à bail	4.3	4.8	4.6	929.23	770.54	841.55	22.63	19.46	21.05	41.1	39.6	40.0
5321	Automotive equipment rental & leasing - Location et location à bail de matériel automobile	1.0	1.1	1.0	1,032.26	866.97	982.24	25.52	22.27	24.59	40.4	38.9	40.0
5322	Consumer goods rental - Location de biens de consommation	1.7	1.9	1.9	708.65	557.38	559.26	19.19	15.63	14.60	36.9	35.7	38.3
5324	Commercial & industrial machinery & equipment rental & leasing - Location, loc. à bail de machines, matériel d'usage comm., indus.	1.1	1.3	1.3	1,196.65	976.58	1,122.96	24.84	21.23	26.30	48.2	46.0	42.7
<b>54</b>	<b>Professional, scientific &amp; technical services - Services professionnels, scientifiques et techniques</b>	84.5	86.4	75.1	1,022.13	1,022.93	1,102.44	26.65	27.11	28.69	38.4	37.7	38.4
5413	Architectural, engineering & related services - Architecture, génie et services connexes	13.7	13.0	9.3	950.43	968.65	1,056.36	25.28	26.29	28.51	37.6	36.8	37.1
<b>56</b>	<b>Admin. &amp; support, waste managemt. &amp; remediation services - Services admin., soutien, gestion des déchets, assainissem.</b>	38.1	37.3	35.6	826.43	814.86	813.38	20.09	20.29	20.36	41.1	40.2	39.9
561	Admin. & support services - Services administratifs et de soutien	35.0	34.2	31.7	834.93	823.44	833.77	19.95	20.22	20.54	41.9	40.7	40.6
5613	Employment services - Services d'emploi	8.5	8.1	6.2	799.46	764.02	880.01	18.25	17.75	20.75	43.8	43.0	42.4
5616	Investigation & security services - Services d'enquêtes et sécurité	5.7	5.7	4.4	731.96	643.77	675.78	17.31	15.70	16.34	42.3	41.0	41.3
5617	Services to buildings & dwellings - Services relatifs aux bâtiments et aux logements	3.7	3.6	5.9	665.13	619.74	593.27	15.58	14.58	14.48	42.7	42.5	41.0
<b>61</b>	<b>Educational services - Services d'enseignement</b>	162.6	164.8	160.8	875.16	853.01	878.06	25.79	25.44	25.87	33.9	33.5	33.9
611N	Education special - Éducation spéciale	78.5	79.6	85.7	1,081.70	1,043.35	1,091.47	30.18	29.44	29.64	35.8	35.4	36.8
<b>62</b>	<b>Health care &amp; social assistance - Soins de santé et assistance sociale</b>	72.9	64.6	61.5	801.78	805.94	776.60	20.72	20.43	19.79	38.7	39.5	39.2
621	Ambulatory health care services - Services de soins ambulatoires	12.4	15.3	16.0	739.76	801.00	788.99	19.13	20.84	20.14	38.7	38.4	39.2
6214	Out-patient care centres - Centres de soins ambulatoires	3.8	4.4	5.3	858.23	862.76	871.24	24.72	24.93	23.58	34.7	34.6	37.0
623	Nursing & residential care facilities - Étab. de soins infirmiers et de soins pour bénéficiaires internes	14.1	13.9	8.0	892.35	927.13	839.95	24.63	25.79	21.71	36.2	36.0	38.7
6231	Nursing care facilities - Établissements de soins infirmiers	3.4	3.3	1.7	919.84	974.26	761.89	26.77	29.29	21.30	34.4	33.3	35.8
6233	Community care facilities for the elderly - Établissements communautaires de soins pour personnes âgées	8.1	8.0	4.8	766.48	776.42	770.31	21.21	21.33	19.81	36.1	36.4	38.9
6239	Other residential care facilities - Autres établissements de soins pour bénéficiaires internes	1.6	1.6	0.8	1,298.77	1,404.62	1,260.83	33.36	36.92	30.47	38.9	38.0	41.4
624	Social assistance - Assistance sociale	25.7	23.8	25.1	693.96	706.19	670.42	15.43	15.69	15.66	45.0	45.0	42.8
6241	Individual & family services - Services individuels et familiaux	11.6	11.1	11.4	687.96	677.71	659.15	15.07	14.85	15.12	45.7	45.6	43.6
6243	Vocational rehabilitation services - Services de réadaptation professionnelle	3.2	2.9	3.0	846.60	879.71	829.68	18.64	19.04	19.71	45.4	46.2	42.1
6244	Child day-care services - Services de garderie	10.2	9.2	10.1	651.28	681.81	636.01	14.65	15.39	14.99	44.4	44.3	42.4
<b>71</b>	<b>Arts, entertainment &amp; recreation - Arts, spectacles et loisirs</b>	12.0	11.7	14.1	636.39	682.99	675.66	19.34	19.87	19.39	32.9	34.4	34.8
712	Heritage institutions - Établissements du patrimoine	2.4	2.3	2.5	596.30	591.09	685.56	20.12	20.07	22.00	29.6	29.4	31.2
713	Amusement, gambling & recreation industries - Divertissement, loisirs et jeux de hasard et loteries	5.6	5.6	7.7	672.93	707.64	705.48	18.85	19.49	18.36	35.7	36.3	38.4
7132	Gambling industries - Jeux de hasard et loteries	0.9	0.9	1.2	867.17	926.22	901.89	26.95	28.61	27.64	32.2	32.4	32.6
7139	Other amusement & recreation industries - Autres services de divertissement et de loisirs	4.1	4.0	5.5	641.18	686.27	660.74	17.11	17.78	16.14	37.5	38.6	40.9
<b>72</b>	<b>Accommodation &amp; food services - Hébergement et services de restauration</b>	23.8	24.9	19.5	658.25	662.80	711.46	15.90	15.82	16.95	41.4	41.9	42.0
7212	RV (recreational vehicle) parks & recreational camps - Parcs pour véhicules de plaisance et camps de loisirs	1.0	0.9	0.6	621.02	673.46	679.14	17.68	18.85	18.38	35.1	35.7	37.0

\* Refer to survey overview. - Voir l'aperçu de l'enquête.

\*\* Earnings and hours exclude unclassified - La rémunération et les heures excluent les non classifiées



**Table 7**  
**Estimates of Employment, Average Hourly Earnings and Hours**  
**for Salaried Employees, by Industry, Canada, Provinces and**  
**Territories.**

(Continued - suite)

**Tableau 7**  
**Estimations de l'emploi, de la rémunération horaire moyenne**  
**et des heures, pour les employés à salaire fixe, par industries,**  
**Canada, provinces et territoires.**

		Salaried Employees - Employés à salaire fixe											
NAICS 2002	Industry	Employment (in thousands)			Average weekly earnings (including overtime)			Average hourly earnings (including overtime)			Average standard work week		
SCIAN 2002	Industrie	Emploi (en milliers)			Rémunération hebdomadaire moyenne (incluant temps supplémentaire)			Rémunération horaire moyenne (incluant temps supplémentaire)			Semaine moyenne normale de travail		
		August p 2006 Août p	July r 2006 Juillet r	August 2005 Août	August p 2006 Août p	July r 2006 Juillet r	August 2005 Août	August p 2006 Août p	July r 2006 Juillet r	August 2005 Août	August p 2006 Août p	July r 2006 Juillet r	August 2005 Août
<b>QUÉBEC</b>													
722	Food services & drinking places - Services de restauration et débits de boissons	13.7	16.5	11.9	\$610.68	\$586.18	\$645.93	\$14.35	\$13.78	\$15.35	42.6	42.5	42.1
7221	Full-service restaurants - Restaurants à service complet	7.4	8.8	6.2	636.32	603.78	657.71	14.07	13.39	15.30	45.2	45.1	43.0
7222	Limited-service eating places - Établissements de restauration à service restreint	3.4	4.0	2.9	494.29	472.53	519.84	14.21	13.65	14.28	34.8	34.6	36.4
7224	Drinking places (alcoholic beverages) - Débits de boissons (alcoolisées)	1.9	2.3	1.7	635.34	622.34	680.84	14.20	13.83	14.60	44.7	45.0	46.6
<b>81</b>	<b>Other services (except public administration) - Autres services (sauf les administrations publiques)</b>	<b>38.3</b>	<b>37.4</b>	<b>32.3</b>	<b>726.76</b>	<b>742.64</b>	<b>715.16</b>	<b>19.40</b>	<b>19.86</b>	<b>19.54</b>	<b>37.5</b>	<b>37.4</b>	<b>36.6</b>
811	Repair & maintenance - Réparation et entretien	10.3	8.4	10.2	565.07	606.60	621.70	16.06	16.37	17.15	35.2	37.1	36.2
8111	Automotive repair & maintenance - Réparation et entretien de véhicules automobiles	5.0	4.5	4.7	494.20	573.79	585.28	13.74	14.82	14.88	36.0	38.7	39.3
8113	Comm. & ind. mach. & equip. (exc. auto. & electro.) repair & mnt. - Répar. et entretien mach., mat. comm., ind. (sauf auto., électro.)	2.1	1.5	2.2	637.33	626.06	639.11	20.27	19.54	21.31	31.4	32.0	30.0
8114	Personal & household goods repair & maintenance - Réparation et entretien d'articles personnels et ménagers	1.1	0.8	1.2	472.64	501.36	494.56	15.76	16.61	15.84	30.0	30.2	31.2
812	Personal & laundry services - Services personnels et services de blanchissage	4.2	4.0	4.2	528.46	472.18	425.66	16.06	14.27	11.76	32.9	33.1	36.2
8129	Other personal services - Autres services personnels	0.6	0.5	0.6	548.20	473.33	443.43	15.96	13.83	11.17	34.3	34.2	39.7
<b>91</b>	<b>Public administration - Administrations publiques</b>	<b>155.9</b>	<b>156.1</b>	<b>137.7</b>	<b>1,004.63</b>	<b>1,031.99</b>	<b>949.72</b>	<b>25.85</b>	<b>26.55</b>	<b>24.92</b>	<b>38.9</b>	<b>38.9</b>	<b>38.1</b>
913	Local, municipal & regional public administration - Administrations publiques locales, municipales et régionales	33.5	32.7	16.4	963.17	979.96	945.79	23.52	23.73	23.49	41.0	41.3	40.3
41-91N	Service producing industries - Branche productrice de services	934.9	936.9	896.8	910.13	907.98	886.08	24.09	24.09	23.59	37.8	37.7	37.6
<b>00-91N</b>	<b>Industrial aggregate (including unclassified) - Ensemble des industries y compris les entreprises non classifiées **</b>	<b>1,124.5</b>	<b>1,131.6</b>	<b>1,097.2</b>	<b>944.55</b>	<b>941.45</b>	<b>917.63</b>	<b>24.97</b>	<b>24.96</b>	<b>24.30</b>	<b>37.8</b>	<b>37.7</b>	<b>37.8</b>
<b>ONTARIO</b>													
113	Forestry & logging - Foresterie et exploitation forestière	1.1	1.3	1.2	975.27	975.32	975.08	31.06	30.78	27.85	31.4	31.7	35.0
1133	Logging - Exploitation forestière	1.0	1.2	1.1	1,016.37	1,002.72	991.33	32.48	31.56	28.28	31.3	31.8	35.1
212	Mining (except oil & gas) - Extraction minière (sauf l'extraction de pétrole et de gaz)	4.8	4.8	5.1	1,327.37	1,336.77	1,269.82	33.81	33.81	31.31	39.3	39.5	40.6
2122	Metal ore mining - Extraction de minerais métalliques	2.7	2.8	3.0	1,390.21	1,418.42	1,359.83	35.20	35.38	33.50	39.5	40.1	40.6
213	Support activities for mining & oil & gas extraction - Activités de soutien à l'extraction minière, du pétrole et du gaz	1.8	1.8	1.8	1,815.85	1,833.85	1,519.86	42.05	41.11	33.02	43.2	44.6	46.0
<b>22</b>	<b>Utilities - Services publics</b>	<b>18.6</b>	<b>19.6</b>	<b>19.7</b>	<b>1,118.90</b>	<b>1,161.83</b>	<b>1,112.20</b>	<b>30.69</b>	<b>32.03</b>	<b>29.96</b>	<b>36.5</b>	<b>36.3</b>	<b>37.1</b>
<b>23</b>	<b>Construction - Construction</b>	<b>34.4</b>	<b>33.1</b>	<b>33.1</b>	<b>996.93</b>	<b>987.05</b>	<b>1,005.55</b>	<b>25.84</b>	<b>25.74</b>	<b>25.48</b>	<b>38.6</b>	<b>38.3</b>	<b>39.5</b>
236	Construction of buildings - Construction de bâtiments	9.0	9.1	9.2	994.94	980.44	986.51	25.62	25.94	25.18	38.8	37.8	39.2
2361	Residential building construction - Construction résidentielle	5.8	5.9	6.0	910.53	915.19	884.26	24.30	25.59	24.41	37.5	35.8	36.2
2362	Non-residential bldg. construction - Construction non résidentielle	3.2	3.2	3.2	1,148.62	1,100.40	1,179.86	27.80	26.49	26.35	41.3	41.5	44.8
237	Heavy & civil engineering construction - Travaux de génie civil	6.7	6.6	6.8	1,215.14	1,247.20	1,164.71	31.36	32.36	29.48	38.7	38.5	39.5
2371	Utility system construc. - Construc. d'installations de serv. publics	1.6	1.6	1.5	1,247.50	1,221.29	1,326.73	31.49	30.66	32.33	39.6	39.8	41.0
2372	Land subdivision - Lotissement de terrains	0.5	0.5	0.4	950.33	948.59	878.38	25.17	26.16	24.09	37.8	36.3	36.5
2373	Highway, street & bridge construction - Construction de routes, de rues et de ponts	4.2	4.3	4.7	1,228.37	1,290.03	1,127.61	32.12	33.84	28.84	38.2	38.1	39.1
2379	Other heavy & civil engineering construction - Autres travaux de génie civil	0.4	0.2	0.2	1,268.41	1,275.07	1,393.43	30.31	30.45	32.15	41.9	41.9	43.3
238	Specialty trade contractors - Entrepreneurs spécialisés	18.7	17.4	17.1	919.21	892.03	952.83	23.94	23.14	24.06	38.4	38.5	39.6
2381	Foundation, structure, & bldg. exterior contractors - Entrepreneurs en travaux de fondations, structure, extérieur de bâtiment	4.0	3.7	3.9	883.75	873.12	979.23	23.47	23.12	25.37	37.6	37.8	38.6
2382	Building equipment contractors - Entrepreneurs en installations d'équipements techniques	8.9	8.3	7.9	1,073.95	1,042.88	1,118.34	27.87	26.97	27.83	38.5	38.7	40.2

\* Refer to survey overview. - Voir l'aperçu de l'enquête.

\*\* Earnings and hours exclude unclassified - La rémunération et les heures excluent les non classifiées

Table 7

**Estimates of Employment, Average Hourly Earnings and Hours for Salaried Employees, by Industry, Canada, Provinces and Territories.**

(Continued - suite)

Tableau 7

**Estimations de l'emploi, de la rémunération horaire moyenne et des heures, pour les employés à salaire fixe, par industries, Canada, provinces et territoires.**

		Salaried Employees - Employés à salaire fixe											
NAICS 2002	Industry	Employment (in thousands)			Average weekly earnings (including overtime)			Average hourly earnings (including overtime)			Average standard work week		
SCIAN 2002	Industrie	Emploi (en milliers)			Rémunération hebdomadaire moyenne (incluant temps supplémentaire)			Rémunération horaire moyenne (incluant temps supplémentaire)			Semaine moyenne normale de travail		
		August p 2006 Août p	July r 2006 Juillet r	August 2005 Août	August p 2006 Août p	July r 2006 Juillet r	August 2005 Août	August p 2006 Août p	July r 2006 Juillet r	August 2005 Août	August p 2006 Août p	July r 2006 Juillet r	August 2005 Août
<b>ONTARIO</b>													
2383	Building finishing contractors - Entrepreneurs en travaux de finition de bâtiments	3.3	3.1	3.0	\$596.62	\$547.14	\$536.83	\$15.11	\$13.78	\$13.52	39.5	39.7	39.7
2389	Other spec. trade contractors - Autres entrepreneurs spécialisés	2.5	2.3	2.3	848.17	838.77	880.37	22.49	22.18	22.47	37.7	37.8	39.2
<b>31-33 Manufacturing - Fabrication</b>		213.5	222.1	232.1	1,267.09	1,256.61	1,249.25	31.53	31.27	31.10	40.2	40.2	40.2
	Non-durable goods - Biens non durables	93.6	96.6	101.0	1,274.82	1,245.76	1,194.72	32.10	31.20	29.94	39.7	39.9	39.9
	Durable goods - Biens durables	119.8	125.5	131.1	1,261.05	1,264.96	1,291.25	31.09	31.32	31.99	40.6	40.4	40.4
311	Food manufacturing - Fabrication d'aliments	20.7	22.2	28.8	1,389.43	1,310.22	1,185.95	35.25	32.43	31.02	39.4	40.4	38.2
3114	Fruit & vegetable preserving & specialty food mfg - Mise en conserve de fruits, légumes et fabr. de spéc. alimentaires	1.9	2.1	3.3	1,868.20	1,669.02	1,400.12	43.17	38.10	36.16	43.3	43.8	38.7
3115	Dairy product manufacturing - Fabrication de produits laitiers	2.6	2.7	3.1	1,267.78	1,171.02	960.59	39.25	35.70	29.59	32.3	32.8	32.5
3116	Meat product manufacturing - Fabrication de produits de viande	3.1	3.3	4.6	1,392.14	1,327.06	1,149.13	39.01	36.37	31.99	35.7	36.5	35.9
3118	Bakeries & tortilla manufacturing - Boulangeries et fabr. de tortillas	3.5	3.8	5.1	1,267.90	1,144.60	1,034.83	30.02	26.71	26.75	42.2	42.9	38.7
3119	Other food manufacturing - Fabrication d'autres aliments	3.9	4.3	5.0	1,194.93	1,127.54	1,062.16	34.26	31.54	31.03	34.9	35.8	34.2
3131	Fibre, yarn & thread mills - Usines de fibres, de filés et de fils	0.4	0.4	0.5	953.33	995.08	980.19	26.32	28.17	26.76	36.2	35.3	36.6
3132	Fabric mills - Usines de tissus	0.6	0.6	0.8	1,562.88	1,613.74	1,567.63	35.22	39.36	38.64	44.4	41.0	40.6
3133	Textile & fabric finishing & fabric coating - Finissage de textiles, tissus et revêtement de tissus	0.6	0.6	0.7	1,414.18	1,486.08	1,428.19	34.07	38.38	33.57	41.5	38.7	42.5
3141	Textile furnishings mills - Usines de textiles domestiques	1.0	0.9	1.2	853.30	843.95	869.15	20.92	21.00	20.70	40.8	40.2	42.0
3149	Other textile product mills - Usines d'autres produits textiles	1.6	1.4	1.6	982.89	1,020.60	996.86	23.80	25.14	23.28	41.3	40.6	42.8
3162	Footwear manufacturing - Fabrication de chaussures	0.5	0.4	0.5	929.16	1,073.74	986.46	21.78	24.80	21.85	42.7	43.3	45.2
3169	Other leather & allied product mfg - Fabr. d'autres produits en cuir et produits analogues	0.2	0.2	0.3	886.23	929.54	819.72	20.86	21.32	18.82	42.5	43.6	43.5
3211	Sawmills & wood preservation - Scieries et préservation du bois	0.9	1.1	1.2	1,101.05	988.85	1,107.63	27.80	25.27	25.94	39.6	39.1	42.7
3212	Veneer, plywood & engineered wood product mfg - Fabr. de placages, contreplaqués et produits en bois reconstitué	0.9	1.0	1.1	1,077.26	1,067.64	1,052.08	25.23	25.37	22.56	42.7	42.1	46.6
3219	Other wood product mfg - Fabrication d'autres produits en bois	2.0	2.3	2.4	895.64	916.71	980.47	23.49	24.24	24.30	38.1	37.8	40.3
3221	Pulp, paper & paperboard mills - Usines de pâte à papier, de papier et de carton	3.3	3.6	3.7	1,401.47	1,284.90	1,118.35	34.25	31.75	27.13	40.9	40.5	41.2
3252	Resin, synth. rubber, artificial & synth. fibres & filaments mfg - Fabr. résines, caout. synth., fibres, filaments artif. et synth.	3.5	3.2	..	1,670.75	1,677.66	..	42.40	42.01	..	39.4	39.9	..
3255	Paint, coating & adhesive manufacturing - Fabrication de peintures, de revêtements et d'adhésifs	2.3	2.3	2.3	1,332.54	1,254.00	1,125.12	35.16	33.52	30.10	37.9	37.4	37.4
3256	Soap, cleaning compound & toilet preparation manufacturing - Fabrication de savons, de détartrants et de produits de toilette	4.1	4.0	4.1	1,347.10	1,311.57	1,373.04	37.53	37.06	36.57	35.9	35.4	37.5
3259	Other chemical product mfg - Fabr. d'autres produits chimiques	3.3	3.4	3.4	1,356.04	1,352.97	1,300.36	32.77	32.99	31.75	41.4	41.0	41.0
326	Plastics & rubber products manufacturing - Fabrication de produits en plastique et en caoutchouc	14.9	14.8	14.9	1,076.52	1,016.67	1,059.01	28.16	26.39	26.02	38.2	38.5	40.7
3261	Plastic product mfg - Fabrication de produits en plastique	11.4	11.5	11.4	1,022.95	954.80	1,033.27	27.57	25.56	25.96	37.1	37.4	39.8
3262	Rubber product mfg - Fabrication de produits en caoutchouc	3.5	3.3	3.6	1,250.12	1,232.22	1,140.60	29.83	28.95	26.19	41.9	42.6	43.5
3272	Glass & glass product mfg - Fabr. de verre et de produits en verre	1.8	1.6	1.6	1,270.01	1,159.41	1,481.44	32.51	28.36	34.70	39.1	40.9	42.7
3273	Cement & concrete prod. mfg - Fabr. de ciment et prod. en béton	3.0	2.6	2.3	1,024.38	955.47	1,142.98	26.91	23.81	28.16	38.1	40.1	40.6
331	Primary metal mfg - Première transformation des métaux	14.8	15.2	14.2	1,273.24	1,269.45	1,252.89	32.75	33.03	32.27	38.9	38.4	38.8
3311	Iron & steel mills & ferro-alloy manufacturing - Sidérurgie	6.0	6.2	6.1	1,314.09	1,313.60	1,260.34	32.64	32.78	31.47	40.3	40.1	40.0
3312	Steel product manufacturing from purchased steel - Fabrication de produits en acier à partir d'acier acheté	1.4	1.4	..	1,250.14	1,231.02	..	32.05	32.02	..	39.0	38.5	..
3314	Non-ferrous metal (except aluminium) production & processing - Production et transform. de métaux non ferreux (sauf l'aluminium)	3.6	3.7	..	1,172.58	1,185.99	..	31.57	32.82	..	37.1	36.1	..
3315	Foundries - Fonderies	3.0	3.0	2.9	1,363.16	1,361.44	1,299.74	35.26	35.39	33.76	38.7	38.5	38.5
332	Fabricated metal product mfg - Fabrication de produits métalliques	16.2	15.5	12.8	1,089.14	1,105.05	1,171.00	25.61	25.74	26.44	42.5	42.9	44.3
3323	Architectural & structural metals manufacturing - Fabr. produits architecture et éléments de charpentes métalliques	3.9	3.8	3.2	1,024.02	1,013.18	1,032.47	24.92	24.45	24.27	41.1	41.4	42.5
3327	Machine shops, turned product, screw, nut & bolt manufacturing - Ateliers usinage, fabr. produits tournés, vis, écrous et boulons	3.3	2.9	2.5	1,042.00	1,115.72	1,253.94	24.28	25.61	27.77	42.9	43.6	45.2
3328	Coating, engraving, heat treating & allied activities - Revêtement, gravure, traitement thermique et activités analogues	1.6	1.6	1.4	1,099.84	1,082.09	1,172.27	22.92	22.27	23.29	48.0	48.6	50.3
3329	Other fabricated metal prod. mfg - Fabr. d'autres prod. métalliques	2.1	2.1	1.4	1,116.70	1,120.26	1,229.38	25.84	25.60	27.33	43.2	43.8	45.0
333	Machinery manufacturing - Fabrication de machines	15.7	17.2	18.7	1,386.24	1,435.05	1,296.59	34.97	36.92	32.34	39.6	38.9	40.1
3331	Agricultural, construction & mining machinery manufacturing - Fabr. de machines pour agr., construction et extraction minière	1.7	2.0	2.0	1,116.23	1,200.47	1,138.57	31.13	34.09	29.72	35.9	35.2	38.3
3332	Industrial machinery mfg - Fabrication de machines industrielles	2.1	2.4	2.5	1,531.45	1,571.09	1,414.40	37.78	39.22	34.68	40.5	40.1	40.8

\* Refer to survey overview. - Voir l'aperçu de l'enquête.

\*\* Earnings and hours exclude unclassified - La rémunération et les heures excluent les non classifiées

**Table 7**  
**Estimates of Employment, Average Hourly Earnings and Hours**  
**for Salaried Employees, by Industry, Canada, Provinces and**  
**Territories.**

(Continued - suite)

**Tableau 7**  
**Estimations de l'emploi, de la rémunération horaire moyenne**  
**et des heures, pour les employés à salaire fixe, par industries,**  
**Canada, provinces et territoires.**

		Salaried Employees - Employés à salaire fixe											
NAICS 2002	Industry	Employment (in thousands)			Average weekly earnings (including overtime)			Average hourly earnings (including overtime)			Average standard work week		
SCIAN 2002	Industrie	Emploi (en milliers)			Rémunération hebdomadaire moyenne (incluant temps supplémentaire)			Rémunération horaire moyenne (incluant temps supplémentaire)			Semaine moyenne normale de travail		
		August p 2006 Août p	July r 2006 Juillet r	August 2005 Août	August p 2006 Août p	July r 2006 Juillet r	August 2005 Août	August p 2006 Août p	July r 2006 Juillet r	August 2005 Août	August p 2006 Août p	July r 2006 Juillet r	August 2005 Août
<b>ONTARIO</b>													
3335	Metalworking machinery manufacturing - Fabrication de machines-outils pour le travail du métal	4.5	4.0	4.5	\$1,534.92	\$1,568.75	\$1,419.05	\$38.41	\$40.50	\$35.58	40.0	38.7	39.9
3339	Other general-purpose machinery manufacturing - Fabrication d'autres machines d'usage général	4.6	5.4	5.9	1,349.00	1,417.42	1,246.12	34.56	36.76	31.51	39.0	38.6	39.6
334	Computer & electronic product manufacturing - Fabrication de produits informatiques et électroniques	15.4	17.2	17.8	1,348.58	1,373.50	1,373.01	31.91	32.32	33.21	42.3	42.5	41.3
3341	Computer & peripheral equipment manufacturing - Fabrication de matériel informatique et périphérique	2.1	2.3	2.4	1,371.95	1,420.30	1,339.31	33.54	34.58	32.91	40.9	41.1	40.7
3342	Communications equip. mfg - Fabr. de matériel de communication	7.2	7.8	6.4	1,288.48	1,293.27	1,352.87	29.58	29.46	31.88	43.6	43.9	42.4
3344	Semiconductor & other electronic component manufacturing - Fabr. de semi-conducteurs et d'autres composants électroniques	1.6	1.9	3.8	1,155.60	1,283.64	1,344.29	29.51	32.64	33.53	39.2	39.3	40.1
3345	Navigational, measuring, medical & control instruments mfg - Fabr. d'instruments de navigation, mesure, commande, médicaux	3.5	4.1	4.2	1,461.61	1,474.55	1,418.76	34.00	34.23	33.84	43.0	43.1	41.9
3352	Household appliance mfg - Fabrication d'appareils ménagers	0.8	0.9	1.5	1,266.62	1,029.47	975.43	45.11	36.56	33.38	28.1	28.2	29.2
3353	Electrical equipment mfg - Fabrication de matériel électrique	3.6	3.8	4.5	1,240.47	1,224.76	1,107.86	32.82	32.19	28.57	37.8	38.1	38.8
3359	Other electrical equipment & component manufacturing - Fabr. d'autres types de matériel et de composants électriques	2.5	2.6	3.3	1,264.54	1,180.19	1,090.80	32.10	30.03	27.29	39.4	39.3	40.0
336	Transportation equipment mfg - Fabr. de matériel de transport	24.9	25.9	30.3	1,429.71	1,449.65	1,527.85	33.94	34.83	38.09	42.1	41.6	40.1
3363	Motor vehicle parts mfg - Fabr. de pièces pour véhicules auto.	15.5	15.8	18.9	1,285.81	1,292.43	1,378.14	30.14	30.52	34.16	42.7	42.4	40.3
3371	Household & institutional furniture & kitchen cabinet mfg - Fabr. meubles de maison, d'étab. instit. et d'armoires de cuisine	4.3	4.7	5.4	1,095.74	1,111.34	1,131.77	27.04	27.67	28.50	40.5	40.2	39.7
3372	Office furniture (including fixtures) manufacturing - Fabr. de meubles de bureau (y compris les articles d'ameublement)	4.5	4.9	5.2	1,111.55	1,067.40	1,137.77	29.21	28.54	31.92	38.1	37.4	35.6
3391	Medical equipment & supplies manufacturing - Fabrication de fournitures et matériel médicaux	1.5	1.6	1.5	801.19	768.20	888.76	19.50	18.90	21.20	41.1	40.6	41.9
3399	Other miscellaneous mfg - Autres activités diverses de fabrication	3.9	4.2	3.7	884.49	844.01	982.41	23.36	22.84	25.12	37.9	37.0	39.1
<b>11-33N Goods producing industries - Branche productrice de biens</b>		274.9	283.5	294.9	1,226.66	1,222.52	1,212.08	30.91	30.82	30.39	39.7	39.7	39.9
<b>41-45N Trade - Commerce</b>		241.4	249.8	255.6	1,007.65	975.39	943.89	25.43	24.64	23.85	39.6	39.6	39.6
41	Wholesale Trade - Commerce de gros	150.4	154.1	153.2	1,136.45	1,097.50	1,045.35	28.58	27.64	26.32	39.8	39.7	39.7
414	Personal & household goods whl-dist - Gros-dist d'articles personnels et ménagers	27.1	25.6	28.9	1,078.91	1,095.23	1,068.30	26.46	26.67	25.84	40.8	41.1	41.3
415	Motor vehicle & parts whl-dist - Gros-dist de véhicules automobiles et de leurs pièces	12.8	13.5	11.5	1,155.83	1,096.25	1,080.73	29.62	27.93	27.51	39.0	39.2	39.3
4152	New motor vehicle parts & accessories whl-dist - Gros-dist de pièces, d'accessoires neufs pour véhicules automobiles	8.0	8.0	6.9	1,076.48	1,081.12	1,030.94	27.86	27.86	26.12	38.6	38.8	39.5
416	Building material & supplies whl-dist - Gros-dist de matériaux et fournitures de construction	21.0	24.6	21.1	1,241.45	1,104.74	1,090.36	29.80	26.36	26.36	41.7	41.9	41.4
4162	Metal service centres - Gros-dist métaux et produits métalliques	3.7	4.5	3.9	1,306.47	1,173.80	1,197.64	32.61	29.11	28.87	40.1	40.3	41.5
417	Machinery, equipment & supplies whl-dist - Gros-dist de machines, de matériel et de fournitures	54.7	54.5	49.4	1,170.54	1,162.66	1,143.92	30.44	30.36	29.46	38.5	38.3	38.8
418	Miscellaneous whl-dist - Gros-dist de produits divers	16.7	17.6	21.6	1,035.49	958.14	845.89	25.75	23.98	21.72	40.2	40.0	39.0
419	Wholesale agents & brokers - Agents, courtiers commerce de gros	5.7	5.9	7.4	1,151.40	1,093.29	1,025.90	24.15	23.60	23.29	47.7	46.3	44.0
44-45	Retail trade - Commerce de détail	91.0	95.7	102.5	794.78	778.77	792.25	20.17	19.78	20.11	39.4	39.4	39.4
441	Motor vehicle & parts dealers - Marchands de véhicules automobiles et de leurs pièces	14.5	16.5	17.2	934.30	920.72	894.90	23.42	22.95	22.80	39.9	40.1	39.3
4413	Automotive parts, accessories & tire stores - Magasins de pièces, de pneus et d'accessoires pour véhicules auto.	1.6	1.7	1.7	749.62	756.42	755.24	22.69	22.39	21.69	33.0	33.8	34.8
445	Food & beverage stores - Magasins d'alimentation	10.0	11.3	16.7	839.54	796.51	887.41	20.43	19.02	20.23	41.1	41.9	43.9
4451	Grocery stores - Épiceries	8.1	9.0	13.4	828.08	779.82	879.06	19.87	18.24	19.67	41.7	42.8	44.7
446	Health & personal care stores - Magasins de produits de santé et de soins personnels	3.6	3.9	3.7	704.99	698.29	814.27	17.80	17.40	20.98	39.6	40.1	38.8
451	Sporting goods, hobby, book & music stores - Magasins d'articles de sport, passe-temps, musique et livres	4.1	4.8	5.3	696.04	602.22	586.70	17.33	15.08	15.04	40.2	39.9	39.0
452	General merchandise stores - Mag. de fournitures de tout genre	9.4	9.5	8.3	742.59	731.05	689.11	22.75	23.36	22.79	32.6	31.3	30.2
4521	Department stores - Grands magasins	4.2	4.3	3.9	870.31	846.93	854.13	28.55	28.91	31.10	30.5	29.3	27.5
453	Miscellaneous store retailers - Magasins de détail divers	4.6	5.2	4.8	814.51	789.56	740.24	19.67	18.81	18.16	41.4	42.0	40.8
4531	Florists - Fleuristes	0.4	0.6	0.6	1,163.66	917.52	773.06	28.85	22.47	19.02	40.3	40.8	40.6
4532	Office supplies, stationery & gift stores - Magasins de fournitures de bureau, de papeterie et de cadeaux	1.9	2.0	2.0	674.65	675.07	637.17	16.99	16.85	16.04	39.7	40.1	39.7

\* Refer to survey overview. - Voir l'aperçu de l'enquête.

\*\* Earnings and hours exclude unclassified - La rémunération et les heures excluent les non classifiées

**Table 7**  
**Estimates of Employment, Average Hourly Earnings and Hours**  
**for Salaried Employees, by Industry, Canada, Provinces and**  
**Territories.**

(Continued - suite)

**Tableau 7**  
**Estimations de l'emploi, de la rémunération horaire moyenne**  
**et des heures, pour les employés à salaire fixe, par industries,**  
**Canada, provinces et territoires.**

		Salaried Employees - Employés à salaire fixe											
NAICS 2002	Industry	Employment (in thousands)			Average weekly earnings (including overtime)			Average hourly earnings (including overtime)			Average standard work week		
SCIAN 2002	Industrie	Emploi (en milliers)			Rémunération hebdomadaire moyenne (incluant temps supplémentaire)			Rémunération horaire moyenne (incluant temps supplémentaire)			Semaine moyenne normale de travail		
		August p 2006 Août p	July r 2006 Juillet r	August 2005 Août	August p 2006 Août p	July r 2006 Juillet r	August 2005 Août	August p 2006 Août p	July r 2006 Juillet r	August 2005 Août	August p 2006 Août p	July r 2006 Juillet r	August 2005 Août
<b>ONTARIO</b>													
4541	Electronic shopping & mail-order houses - Entreprises de télémagasinage et de vente par correspondance	0.5	0.5	0.5	\$1,233.52	\$1,188.17	\$1,057.99	\$29.24	\$27.03	\$25.41	42.2	43.9	41.6
4542	Vending machine operators - Exploitants de distribu. automatiques	0.2	0.3	0.2	879.25	843.20	767.66	17.63	16.42	16.09	49.9	51.3	47.7
4543	Direct selling establishments - Établissements de vente directe	1.9	2.1	2.2	1,102.99	1,053.68	966.10	21.85	21.01	19.20	50.5	50.1	50.3
<b>48-49 Transportation &amp; warehousing - Transport et entreposage</b>		<b>96.0</b>	<b>94.2</b>	<b>86.8</b>	<b>825.29</b>	<b>839.04</b>	<b>834.73</b>	<b>21.74</b>	<b>22.05</b>	<b>20.68</b>	<b>38.0</b>	<b>38.1</b>	<b>40.4</b>
482	Rail transportation - Transport ferroviaire	4.1	4.2	4.5	1,307.50	1,263.05	1,029.79	32.71	31.36	28.97	40.0	40.3	35.6
484	Truck transportation - Transport par camion	10.3	9.9	11.6	787.77	822.43	809.78	18.88	19.39	18.76	41.7	42.4	43.2
4854	School & employee bus transportation - Transport scolaire et transport d'employés par autobus	1.5	1.5	1.1	832.54	857.31	815.13	17.53	18.06	15.97	47.5	47.5	51.0
488	Support activities for transport. - Activités de soutien au transport	14.1	14.1	13.2	971.59	954.73	851.61	27.81	27.21	24.30	34.9	35.1	35.1
4884	Support activities for road transportation - Activités de soutien au transport routier	4.5	4.5	4.0	730.34	716.72	617.80	19.47	19.08	16.31	37.5	37.6	37.9
4885	Freight transportation arrangement - Intermédiaires en transport de marchandises	5.4	5.4	5.1	1,066.06	1,047.43	955.30	38.72	37.70	34.64	27.5	27.8	27.6
4921	Couriers - Messageries	8.7	8.2	8.4	708.14	740.84	786.58	18.10	18.72	19.44	39.1	39.6	40.5
<b>51 Information &amp; cultural industries - Industrie de l'information et industrie culturelle</b>		<b>87.5</b>	<b>87.8</b>	<b>86.0</b>	<b>1,191.17</b>	<b>1,182.02</b>	<b>1,153.71</b>	<b>29.18</b>	<b>29.26</b>	<b>29.15</b>	<b>40.8</b>	<b>40.4</b>	<b>39.6</b>
511	Publishing industries (except Internet) - Édition (sauf par Internet)	22.4	21.5	18.9	1,120.66	1,169.25	1,264.92	30.51	32.44	35.55	36.7	36.0	35.6
5151	Radio & television broadcasting - Radiodiffusion et télédiffusion	3.6	3.8	2.3	1,422.60	1,362.00	1,331.07	36.12	35.34	36.73	39.4	38.5	36.2
5172	Wireless telecommunications carriers (except satellite) - Télécom. sans fil (sauf par satellite)	7.2	7.3	7.5	1,271.86	1,234.65	1,239.04	25.96	25.62	26.28	49.0	48.2	47.2
5175	Cable & other program distribution - Câblodistribution et autres activités de distribution d'émissions de télévision	1.4	1.5	1.3	1,599.70	1,465.87	1,624.28	40.16	37.24	38.92	39.8	39.4	41.7
518	Internet serv. providers, web search portals & data pro. services - Fournis. serv. Internet, sites portails rech., serv. trait. de données	8.5	8.5	..	1,045.51	1,041.82	..	27.02	27.55	..	38.7	37.8	..
5181	Internet service providers, web search portals - Fournisseurs de services internet, sites portails de recherche	1.8	1.8	..	992.52	1,041.68	..	24.86	26.10	..	39.9	39.9	..
5182	Data processing, hosting & related serv. - Traitement de données, hébergement de données et services connexes	6.7	6.6	7.1	1,060.20	1,041.85	991.73	27.64	27.97	26.91	38.4	37.3	36.9
519	Other information services - Autres services d'information	8.9	8.8	10.2	956.37	977.12	958.39	22.98	23.53	22.94	41.6	41.5	41.8
<b>52 Finance &amp; insurance - Finance et assurances</b>		<b>178.6</b>	<b>178.6</b>	<b>179.5</b>	<b>1,103.76</b>	<b>1,116.62</b>	<b>1,051.16</b>	<b>29.65</b>	<b>29.83</b>	<b>28.95</b>	<b>37.2</b>	<b>37.4</b>	<b>36.3</b>
522	Credit intermediation & related activities - Intermédiation financière et activités connexes	95.3	93.7	91.6	1,048.96	1,056.89	1,002.60	28.50	28.73	27.84	36.8	36.8	36.0
5222	Non-depository credit intermediation - Intermédiation financière non faite par le biais de dépôts	13.4	13.2	12.4	984.13	988.45	932.72	33.55	33.84	31.92	29.3	29.2	29.2
<b>53 Real estate &amp; rental &amp; leasing - Services immobiliers et services de location et de location à bail</b>		<b>31.0</b>	<b>32.7</b>	<b>37.4</b>	<b>791.32</b>	<b>772.07</b>	<b>752.53</b>	<b>20.24</b>	<b>19.94</b>	<b>19.59</b>	<b>39.1</b>	<b>38.7</b>	<b>38.4</b>
5311	Lessors of real estate - Bailleurs de biens immobiliers	10.3	10.5	13.5	616.41	648.06	595.88	15.38	16.02	15.58	40.1	40.5	38.2
5322	Consumer goods rental - Location de biens de consommation	2.4	2.8	3.0	597.24	495.52	577.94	18.16	15.50	15.93	32.9	32.0	36.3
5324	Commercial & industrial machinery & equipment rental & leasing - Location, loc. à bail de machines, matériel d'usage comm., indus.	2.6	2.8	2.5	1,548.86	1,408.86	1,575.53	34.52	32.80	36.31	44.9	43.0	43.4
533	Lessors of non-fin. intangible assets (except copyrighted works) - Bail. biens incorp. non-fin. (sauf oeuvres protég. droit d'auteur)	1.1	1.1	1.1	1,389.66	1,271.92	1,286.27	33.36	31.70	30.18	41.7	40.1	42.6
<b>54 Professional, scientific &amp; technical services - Services professionnels, scientifiques et techniques</b>		<b>159.8</b>	<b>164.2</b>	<b>140.2</b>	<b>1,197.72</b>	<b>1,210.81</b>	<b>1,347.21</b>	<b>30.90</b>	<b>31.35</b>	<b>34.37</b>	<b>38.8</b>	<b>38.6</b>	<b>39.2</b>
5413	Architectural, engineering & related services - Architecture, génie et services connexes	26.2	24.7	17.5	1,197.03	1,240.32	1,434.26	31.44	32.86	38.52	38.1	37.7	37.2
<b>55 Management of companies &amp; enterprises - Gestion de sociétés et d'entreprises</b>		<b>14.4</b>	<b>15.8</b>	<b>13.6</b>	<b>1,731.12</b>	<b>1,607.41</b>	<b>1,709.93</b>	<b>37.91</b>	<b>38.22</b>	<b>41.37</b>	<b>45.7</b>	<b>42.1</b>	<b>41.3</b>
<b>56 Admin. &amp; support, waste managemt. &amp; remediation services - Services admin., soutien, gestion des déchets, assainissem.</b>		<b>95.5</b>	<b>98.7</b>	<b>87.0</b>	<b>887.11</b>	<b>832.06</b>	<b>865.24</b>	<b>21.73</b>	<b>20.66</b>	<b>21.54</b>	<b>40.8</b>	<b>40.3</b>	<b>40.2</b>
561	Admin. & support services - Services administratifs et de soutien	90.5	93.6	81.2	882.62	822.79	860.22	21.54	20.39	21.37	41.0	40.3	40.2
5613	Employment services - Services d'emploi	30.6	34.4	25.9	894.11	773.03	900.66	23.00	20.11	23.27	38.9	38.4	38.7

\* Refer to survey overview. - Voir l'aperçu de l'enquête.

\*\* Earnings and hours exclude unclassified - La rémunération et les heures excluent les non classifiées

Table 7

**Estimates of Employment, Average Hourly Earnings and Hours for Salaried Employees, by Industry, Canada, Provinces and Territories.**

(Continued - suite)

Tableau 7

**Estimations de l'emploi, de la rémunération horaire moyenne et des heures, pour les employés à salaire fixe, par industries, Canada, provinces et territoires.**

		Salaried Employees - Employés à salaire fixe											
NAICS 2002	Industry	Employment (in thousands)			Average weekly earnings (including overtime)			Average hourly earnings (including overtime)			Average standard work week		
SCIAN 2002	Industrie	Emploi (en milliers)			Rémunération hebdomadaire moyenne (incluant temps supplémentaire)			Rémunération horaire moyenne (incluant temps supplémentaire)			Semaine moyenne normale de travail		
		August p 2006 Août p	July r 2006 Juillet r	August 2005 Août	August p 2006 Août p	July r 2006 Juillet r	August 2005 Août	August p 2006 Août p	July r 2006 Juillet r	August 2005 Août	August p 2006 Août p	July r 2006 Juillet r	August 2005 Août
<b>ONTARIO</b>													
5616	Investigation & security services - Services d'enquêtes et sécurité	11.9	11.8	8.8	\$653.19	\$620.47	\$663.81	\$14.65	\$14.14	\$14.91	44.6	43.9	44.5
5617	Services to buildings & dwellings - Services relatifs aux bâtiments et aux logements	6.9	7.0	11.5	675.97	657.32	659.59	17.32	16.67	16.91	39.0	39.4	39.0
<b>61</b>	<b>Educational services - Services d'enseignement</b>	<b>289.4</b>	<b>298.1</b>	<b>277.8</b>	<b>881.78</b>	<b>898.77</b>	<b>906.01</b>	<b>24.17</b>	<b>24.52</b>	<b>23.94</b>	<b>36.5</b>	<b>36.7</b>	<b>37.9</b>
611N	Education special - Éducation spéciale	153.6	148.0	148.1	1,098.45	1,135.95	1,158.28	28.44	29.67	28.16	38.6	38.3	41.1
6112	Community colleges & C.E.G.E.P.s - Collèges communautaires et cégeps	12.6	13.3	10.6	1,003.62	934.69	1,095.54	36.10	34.76	38.85	27.8	26.9	28.2
6113	Universities - Universités	25.5	25.6	26.1	896.45	885.00	873.82	31.50	31.40	30.51	28.5	28.2	28.6
<b>62</b>	<b>Health care &amp; social assistance - Soins de santé et assistance sociale</b>	<b>122.4</b>	<b>110.4</b>	<b>106.1</b>	<b>831.51</b>	<b>878.65</b>	<b>826.89</b>	<b>23.14</b>	<b>24.02</b>	<b>22.61</b>	<b>35.9</b>	<b>36.6</b>	<b>36.6</b>
621	Ambulatory health care services - Services de soins ambulatoires	27.4	33.1	31.8	723.46	826.41	809.63	22.61	25.63	23.69	32.0	32.2	34.2
6211	Offices of physicians - Cabinets de médecins	5.8	7.0	7.2	680.90	734.66	655.54	20.56	22.08	19.16	33.1	33.3	34.2
6212	Offices of dentists - Cabinets de dentistes	5.3	6.9	6.6	668.80	966.81	935.71	20.09	28.75	26.68	33.3	33.6	35.1
6213	Offices of other health practitioners - Cabinets d'autres praticiens	4.9	5.9	6.9	815.66	885.03	847.98	27.31	29.51	27.81	29.9	30.0	30.5
6216	Home health care services - Services de soins de santé à domicile	4.6	5.5	3.8	598.83	645.04	622.85	21.40	22.96	20.25	28.0	28.1	30.8
622	Hospitals - Hôpitaux	37.6	22.5	27.7	1,025.02	1,124.59	1,035.13	29.30	30.13	29.12	35.0	37.3	35.5
6221	General medical & surgical hospitals - Hôpitaux généraux et hôpitaux de soins chirurgicaux	32.6	18.6	19.7	1,033.75	1,130.77	1,093.73	29.76	30.37	30.71	34.7	37.2	35.6
623	Nursing & residential care facilities - Étab. de soins infirmiers et de soins pour bénéficiaires internes	25.0	24.2	13.5	739.57	797.01	688.34	21.83	23.50	19.04	33.9	33.9	36.2
6231	Nursing care facilities - Établissements de soins infirmiers	15.1	14.7	8.0	744.72	790.70	678.31	21.57	22.88	18.25	34.5	34.6	37.2
6232	Res. devel. handicap, mental health & substance abuse facilities - Étab. rés. pour handicaps, de troubles mentaux, alcool., toxico.	2.8	2.6	1.4	819.79	918.84	758.76	24.58	27.60	21.73	33.4	33.3	34.9
6233	Community care facilities for the elderly - Établissements communautaires de soins pour personnes âgées	3.6	3.6	2.0	698.66	764.86	677.11	21.63	23.52	19.91	32.3	32.5	34.0
6239	Other residential care facilities - Autres établissements de soins pour bénéficiaires internes	3.4	3.3	2.2	694.43	764.32	691.03	20.99	23.14	19.62	33.1	33.0	35.2
624	Social assistance - Assistance sociale	32.5	30.6	33.1	769.63	819.14	725.28	18.34	19.13	18.18	42.0	42.8	39.9
6241	Individual & family services - Services individuels et familiaux	19.0	18.1	19.8	794.75	846.93	765.72	18.93	19.76	19.16	42.0	42.9	40.0
6243	Vocational rehabilitation services - Services de réadaptation professionnelle	4.5	4.1	4.2	738.80	809.01	656.57	17.41	18.45	16.41	42.4	43.8	40.0
6244	Child day-care services - Services de garderie	8.2	7.7	8.4	703.25	735.68	643.22	16.93	17.47	16.26	41.5	42.1	39.6
<b>71</b>	<b>Arts, entertainment &amp; recreation - Arts, spectacles et loisirs</b>	<b>24.0</b>	<b>22.9</b>	<b>28.7</b>	<b>704.74</b>	<b>760.93</b>	<b>708.79</b>	<b>17.98</b>	<b>18.95</b>	<b>17.65</b>	<b>39.2</b>	<b>40.2</b>	<b>40.2</b>
711	Performing arts, spectator sports & related industries - Arts d'interprétation, sport-spectacles et activités connexes	7.9	7.4	8.1	658.35	713.23	649.28	17.36	18.20	17.69	37.9	39.2	36.7
712	Heritage institutions - Établissements du patrimoine	1.7	1.6	2.0	825.68	811.30	935.96	23.28	23.00	24.28	35.5	35.3	38.6
713	Amusement, gambling & recreation industries - Divertissement, loisirs et jeux de hasard et loteries	14.5	13.9	18.7	715.98	780.24	710.45	17.75	18.92	16.99	40.3	41.2	41.8
7132	Gambling industries - Jeux de hasard et loteries	3.4	3.4	3.7	1,129.31	1,183.38	1,128.41	26.62	27.40	27.04	42.4	43.2	41.7
7139	Other amusement & recreation industries - Autres services de divertissement et de loisirs	10.5	10.0	14.2	593.13	654.13	608.30	14.79	15.96	14.38	40.1	41.0	42.3
<b>72</b>	<b>Accommodation &amp; food services - Hébergement et services de restauration</b>	<b>37.6</b>	<b>40.3</b>	<b>31.1</b>	<b>517.90</b>	<b>537.31</b>	<b>579.25</b>	<b>13.08</b>	<b>13.48</b>	<b>14.01</b>	<b>39.6</b>	<b>39.8</b>	<b>41.3</b>
721	Accommodation services - Services d'hébergement	10.9	8.5	7.9	477.11	559.47	554.99	12.20	14.16	13.72	39.1	39.5	40.5
7211	Traveller accommodation - Hébergement des voyageurs	8.5	6.9	6.5	497.13	579.27	581.99	12.21	14.26	13.99	40.7	40.6	41.6
722	Food services & drinking places - Services de restauration et débits de boissons	26.7	31.8	23.2	534.58	531.42	587.47	13.43	13.31	14.11	39.8	39.9	41.6
7221	Full-service restaurants - Restaurants à service complet	12.6	15.1	11.1	466.77	461.19	547.39	11.45	11.23	12.94	40.8	41.1	42.3
7222	Limited-service eating places - Établissements de restauration à service restreint	11.0	13.0	9.3	587.36	590.05	603.39	15.38	15.46	14.85	38.2	38.2	40.6
<b>81</b>	<b>Other services (except public administration) - Autres services (sauf les administrations publiques)</b>	<b>61.1</b>	<b>61.0</b>	<b>53.0</b>	<b>854.61</b>	<b>839.84</b>	<b>825.67</b>	<b>23.29</b>	<b>23.14</b>	<b>22.39</b>	<b>36.7</b>	<b>36.3</b>	<b>36.9</b>

\* Refer to survey overview. - Voir l'aperçu de l'enquête.

\*\* Earnings and hours exclude unclassified - La rémunération et les heures excluent les non classifiées

Table 7

**Estimates of Employment, Average Hourly Earnings and Hours for Salaried Employees, by Industry, Canada, Provinces and Territories.**

(Continued - suite)

Tableau 7

**Estimations de l'emploi, de la rémunération horaire moyenne et des heures, pour les employés à salaire fixe, par industries, Canada, provinces et territoires.**

		Salaried Employees - Employés à salaire fixe											
NAICS 2002	Industry	Employment (in thousands)			Average weekly earnings (including overtime)			Average hourly earnings (including overtime)			Average standard work week		
SCIAN 2002	Industrie	Emploi (en milliers)			Rémunération hebdomadaire moyenne (incluant temps supplémentaire)			Rémunération horaire moyenne (incluant temps supplémentaire)			Semaine moyenne normale de travail		
		August p 2006 Août p	July r 2006 Juillet r	August 2005 Août	August p 2006 Août p	July r 2006 Juillet r	August 2005 Août	August p 2006 Août p	July r 2006 Juillet r	August 2005 Août	August p 2006 Août p	July r 2006 Juillet r	August 2005 Août
<b>ONTARIO</b>													
811	Repair & maintenance - Réparation et entretien	14.4	11.8	14.5	\$806.56	\$863.46	\$892.64	\$21.68	\$22.29	\$23.48	37.2	38.7	38.0
8111	Automotive repair & maintenance - Réparation et entretien de véhicules automobiles	6.1	5.4	5.7	616.37	721.42	761.30	17.03	18.51	19.00	36.2	39.0	40.1
8112	Electronic & precision equipment repair & maintenance - Réparation et entretien de matériel électronique et de précision	5.2	4.1	5.4	1,119.04	1,153.11	1,157.39	28.91	29.53	31.78	38.7	39.0	36.4
8113	Comm. & ind. mach. & equip. (exc. auto. & electro.) repair & mt. - Répar. et entretien mach., mat. comm., ind. (sauf auto., électro.)	1.8	1.3	2.0	695.05	677.88	708.15	16.92	16.11	17.47	41.1	42.1	40.5
8114	Personal & household goods repair & maintenance - Réparation et entretien d'articles personnels et ménagers	1.3	0.9	1.4	611.48	675.35	677.61	19.86	21.61	21.08	30.8	31.3	32.1
812	Personal & laundry services - Services personnels et services de blanchissage	7.0	6.5	6.7	590.23	573.78	513.61	16.82	15.87	13.18	35.1	36.2	39.0
8121	Personal care services - Services de soins personnels	3.8	3.5	3.6	507.16	479.20	426.43	15.84	14.53	11.64	32.0	33.0	36.6
8122	Funeral services - Services funéraires	0.8	0.8	0.7	905.72	866.48	738.89	21.79	20.49	16.72	41.6	42.3	44.2
8123	Dry cleaning & laundry services - Services de nettoyage à sec et de blanchissage	1.7	1.5	1.5	609.04	621.30	561.77	15.21	14.93	13.75	40.0	41.6	40.9
8129	Other personal services - Autres services personnels	0.8	0.8	0.8	641.90	625.61	610.62	19.36	18.40	14.85	33.2	34.0	41.1
813	Grant-making, civic, & professional & similar organizations - Fondations, groupes de citoyens, organisations prof., similaires	39.7	42.7	31.9	918.84	874.01	860.42	24.97	24.52	23.96	36.8	35.6	35.9
91	<b>Public administration - Administrations publiques</b>	212.5	210.5	216.8	1,160.71	1,177.21	1,058.12	31.73	31.78	28.59	36.6	37.0	37.0
912	Provincial & territorial public administration - Administrations publiques provinciales et territoriales	46.0	46.1	54.2	1,088.14	1,125.10	995.87	32.86	34.08	28.25	33.1	33.0	35.3
913	Local, municipal & regional public administration - Administrations publiques locales, municipales et régionales	51.3	51.2	47.2	1,002.81	988.99	948.83	29.51	29.11	25.95	34.0	34.0	36.6
41-91N	Service producing industries - Branche productrice de services	1,651.3	1,665.1	1,599.6	994.20	997.32	980.35	26.14	26.17	25.56	38.0	38.1	38.3
00-91N	<b>Industrial aggregate (including unclassified) - Ensemble des industries y compris les entreprises non classifiées **</b>	1,926.2	1,948.7	1,894.4	1,027.37	1,030.09	1,016.42	26.85	26.87	26.34	38.3	38.3	38.6
<b>MANITOBA</b>													
212	Mining (except oil & gas) - Extraction minière (sauf l'extraction de pétrole et de gaz)	0.6	0.6	0.6	1,498.39	1,448.89	1,377.47	37.39	35.97	32.81	40.1	40.3	42.0
23	<b>Construction - Construction</b>	3.5	3.2	3.2	838.74	856.56	858.01	21.64	22.30	22.39	38.8	38.4	38.3
236	Construction of buildings - Construction de bâtiments	0.9	0.9	0.9	935.36	920.13	893.40	22.51	23.17	22.37	41.6	39.7	39.9
2361	Residential building construction - Construction résidentielle	0.6	0.6	0.6	838.07	836.23	752.71	20.45	21.26	19.52	41.0	39.3	38.6
2362	Non-residential bldg. construction - Construction non résidentielle	0.4	0.4	0.4	1,089.73	1,052.78	1,096.38	25.65	26.13	26.17	42.5	40.3	41.9
237	Heavy & civil engineering construction - Travaux de génie civil	0.8	0.8	0.9	970.07	967.32	1,022.11	22.42	22.89	24.95	43.3	42.3	41.0
2371	Utility system construc. - Construc. d'installations de serv. publics	0.2	0.2	0.2	1,000.02	988.55	996.26	23.67	24.57	24.33	42.2	40.2	41.0
2373	Highway, street & bridge construction - Construction de routes, de rues et de ponts	0.6	0.6	0.6	953.35	957.56	1,037.12	21.87	22.25	25.30	43.6	43.0	41.0
238	Specialty trade contractors - Entrepreneurs spécialisés	1.7	1.5	1.4	721.32	752.75	738.28	20.61	21.28	20.67	35.0	35.4	35.7
2381	Foundation, structure, & bldg. exterior contractors - Entrepreneurs en travaux de fondations, structure, extérieur de bâtiment	0.5	0.4	0.4	670.26	729.23	727.36	19.93	21.56	20.65	33.6	33.8	35.2
2382	Building equipment contractors - Entrepreneurs en installations d'équipements techniques	0.6	0.6	0.6	793.55	757.95	776.42	20.48	19.44	20.98	38.8	39.0	37.0
2383	Building finishing contractors - Entrepreneurs en travaux de finition de bâtiments	0.3	0.3	0.3	571.31	624.94	609.81	17.44	18.93	17.51	32.8	33.0	34.8
2389	Other spec. trade contractors - Autres entrepreneurs spécialisés	0.3	0.2	0.2	838.26	939.06	808.72	26.44	29.56	23.46	31.7	31.8	34.5
31-33	<b>Manufacturing - Fabrication</b>	15.3	15.9	16.5	951.72	949.45	931.90	24.69	24.55	24.14	38.6	38.7	38.6
	Non-durable goods - Biens non durables	5.7	5.9	6.0	1,058.38	1,018.48	1,060.80	27.48	26.51	27.25	38.5	38.4	38.9
	Durable goods - Biens durables	9.6	10.0	10.5	888.81	908.53	858.83	23.04	23.40	22.35	38.6	38.8	38.4
311	Food manufacturing - Fabrication d'aliments	1.4	1.4	1.9	1,056.10	1,034.21	1,111.72	29.46	28.47	30.34	35.9	36.3	36.6
3111	Animal food manufacturing - Fabrication d'aliments pour animaux	0.1	0.1	0.1	1,089.19	1,126.34	1,138.14	27.08	26.93	28.07	40.2	41.8	40.5
3116	Meat product manufacturing - Fabrication de produits de viande	0.5	0.5	0.7	1,101.83	1,174.84	1,253.89	31.35	33.10	34.73	35.1	35.5	36.1

\* Refer to survey overview. - Voir l'aperçu de l'enquête.

\*\* Earnings and hours exclude unclassified - La rémunération et les heures excluent les non classifiées

Table 7

**Estimates of Employment, Average Hourly Earnings and Hours for Salaried Employees, by Industry, Canada, Provinces and Territories.**

(Continued - suite)

Tableau 7

**Estimations de l'emploi, de la rémunération horaire moyenne et des heures, pour les employés à salaire fixe, par industries, Canada, provinces et territoires.**

		Salaried Employees - Employés à salaire fixe											
NAICS 2002	Industry	Employment (in thousands)			Average weekly earnings (including overtime)			Average hourly earnings (including overtime)			Average standard work week		
SCIAN 2002	Industrie	Emploi (en milliers)			Rémunération hebdomadaire moyenne (incluant temps supplémentaire)			Rémunération horaire moyenne (incluant temps supplémentaire)			Semaine moyenne normale de travail		
		August p 2006 Août p	July r 2006 Juillet r	August 2005 Août	August p 2006 Août p	July r 2006 Juillet r	August 2005 Août	August p 2006 Août p	July r 2006 Juillet r	August 2005 Août	August p 2006 Août p	July r 2006 Juillet r	August 2005 Août
<b>MANITOBA</b>													
3118	Bakeries & tortilla manufacturing - Boulangeries et fabr. de tortillas	0.3	0.3	0.3	\$953.71	\$840.29	\$928.59	\$28.95	\$25.85	\$27.99	32.9	32.5	33.2
3149	Other textile product mills - Usines d'autres produits textiles	0.2	0.1	0.1	774.15	802.64	657.72	18.35	19.19	15.40	42.2	41.8	42.7
315	Clothing manufacturing - Fabrication de vêtements	0.5	0.5	0.6	670.83	742.63	664.93	15.77	16.52	14.87	42.5	45.0	44.7
321	Wood product manufacturing - Fabrication de produits en bois	1.8	1.9	2.0	590.63	608.70	534.87	15.08	15.66	13.46	39.2	38.9	39.7
3211	Sawmills & wood preservation - Scieries et préservation du bois	0.1	0.1	0.1	1,307.10	1,084.37	1,111.16	34.91	28.71	28.09	37.4	37.8	39.6
3212	Veneer, plywood & engineered wood product mfg - Fabr. de placages, contreplaqués et produits en bois reconstitué	0.1	0.1	0.1	1,021.79	969.59	1,011.38	26.07	25.06	23.61	39.2	38.7	42.8
3219	Other wood product mfg - Fabrication d'autres produits en bois	1.7	1.7	1.8	546.33	569.72	468.73	13.92	14.63	11.86	39.2	38.9	39.5
323	Printing & related support activities - Impression et activités connexes de soutien	0.8	0.8	0.7	750.59	770.51	1,149.00	18.89	19.53	29.43	39.7	39.4	39.0
3251	Basic chemical mfg - Fabrication de produits chimiques de base	0.1	0.1	0.1	1,691.33	1,705.52	1,648.77	43.07	43.37	42.42	39.3	39.3	38.9
3273	Cement & concrete prod. mfg - Fabr. de ciment et prod. en béton	0.2	0.2	0.2	954.19	863.02	987.09	25.87	22.34	24.42	36.9	38.6	40.4
3323	Architectural & structural metals manufacturing - Fabr. produits architecture et éléments de charpentes métalliques	0.4	0.4	0.4	825.90	754.69	720.69	24.13	21.69	20.23	34.2	34.8	35.6
3331	Agricultural, construction & mining machinery manufacturing - Fabr. de machines pour agri., construction et extraction minière	0.5	0.6	0.6	901.57	983.00	825.46	25.29	27.06	22.33	35.6	36.3	37.0
3339	Other general-purpose machinery manufacturing - Fabrication d'autres machines d'usage général	0.3	0.3	0.4	781.23	801.24	726.92	23.00	23.15	20.69	34.0	34.6	35.1
3353	Electrical equipment mfg - Fabrication de matériel électrique	0.3	0.3	0.3	682.56	784.23	885.23	18.81	21.14	23.52	36.3	37.1	37.6
336	Transportation equipment mfg - Fabr. de matériel de transport	2.3	2.1	2.5	1,003.14	1,103.95	980.58	25.26	26.80	24.88	39.7	41.2	39.4
3364	Aerospace product & parts manufacturing - Fabrication de produits aérospatiaux et de leurs pièces	1.2	1.2	1.4	1,137.85	1,169.93	1,004.16	27.03	26.67	23.93	42.1	43.9	42.0
337	Furniture & related product manufacturing - Fabrication de meubles et de produits connexes	1.3	1.3	1.5	927.42	917.84	813.23	21.99	21.86	21.53	42.2	42.0	37.8
3371	Household & institutional furniture & kitchen cabinet mfg - Fabr. meubles de maison, d'étab. institu. et d'armoire de cuisine	1.2	1.2	1.2	915.37	934.67	820.84	21.66	22.19	21.79	42.3	42.1	37.7
3372	Office furniture (including fixtures) manufacturing - Fabr. de meubles de bureau (y compris les articles d'ameublement)	0.1	0.1	0.2	1,153.11	779.39	770.60	27.83	18.90	20.19	41.4	41.2	38.2
3391	Medical equipment & supplies manufacturing - Fabrication de fournitures et matériel médicaux	0.1	0.1	0.1	1,007.09	976.90	1,051.61	28.90	28.64	29.15	34.9	34.1	36.1
3399	Other miscellaneous mfg - Autres activités diverses de fabrication	0.3	0.3	0.3	536.08	533.47	613.58	15.99	16.31	17.51	33.5	32.7	35.0
<b>11-33N Goods producing industries - Branche productrice de biens</b>		22.8	23.6	24.6	971.76	979.42	962.96	25.65	25.97	25.43	37.9	37.7	37.9
<b>41-45N Trade - Commerce</b>		19.0	19.3	20.9	898.85	889.13	830.07	23.53	23.45	21.79	38.2	37.9	38.1
41	Wholesale Trade - Commerce de gros	10.5	10.5	10.4	992.19	975.97	902.52	26.40	26.31	24.14	37.6	37.1	37.4
4151	Motor vehicle whl-dist - Gros-dist de véhicules automobiles	0.4	0.5	0.4	1,018.46	895.33	897.53	29.32	25.57	26.07	34.7	35.0	34.4
4152	New motor vehicle parts & accessories whl-dist - Gros-dist de pièces, d'accessoires neufs pour véhicules automobiles	0.4	0.5	0.4	1,344.83	1,199.47	1,162.80	38.40	34.06	33.27	35.0	35.2	35.0
416	Building material & supplies whl-dist - Gros-dist de matériaux et fournitures de construction	1.6	1.7	1.5	946.65	947.38	894.75	24.74	24.57	23.55	38.3	38.6	38.0
4161	Electrical, plumbing, heating & a/c equipment & supplies whl-dist - Gros-dist matériel et fourn. élec., plomberie, chauffage, climat.	0.5	0.5	0.4	911.34	940.21	875.30	22.94	23.53	22.13	39.7	40.0	39.6
4162	Metal service centres - Gros-dist métaux et produits métalliques	0.3	0.3	0.3	1,365.24	1,218.50	1,180.99	33.98	30.08	29.37	40.2	40.5	40.2
4163	Lumber, millwork, hardware & other building supplies whl-dist - Gros-dist bois d'oeuvre, menui. préfab., quinç., fourn. construc.	0.9	0.9	0.8	837.89	853.50	810.14	22.70	22.98	22.18	36.9	37.1	36.5
417	Machinery, equipment & supplies whl-dist - Gros-dist de machines, de matériel et de fournitures	3.2	3.0	2.9	917.01	965.76	993.56	24.16	25.48	26.10	38.0	37.9	38.1
4172	Const., forestry, mining & indus. mach. equip. & suppl. whl-dist - Gros-dist mach., matériel, fourn. indus., const., forest., minière	1.2	1.2	0.9	907.37	952.24	1,122.22	23.86	24.89	29.65	38.0	38.3	37.9
4179	Other machinery, equipment & supplies whl-dist - Gros-dist d'autres machines, matériel et fournitures	0.7	0.7	0.7	990.27	1,011.12	934.88	27.54	27.84	25.01	36.0	36.3	37.4
418	Miscellaneous whl-dist - Gros-dist de produits divers	1.5	1.5	1.8	1,045.31	981.23	852.59	25.81	25.86	21.72	40.5	37.9	39.2
4183	Agricultural supplies whl-dist - Gros-dist de fournitures agricoles	0.6	0.6	0.8	934.01	895.72	817.56	22.96	23.72	20.00	40.7	37.8	40.9
4184	Chemical (except agricultural) & allied product whl-dist - Gros-dist de produits chimiques et analogues (sauf agricoles)	0.2	0.2	0.2	1,328.36	1,179.08	954.28	29.97	26.73	21.20	44.3	44.1	45.0
419	Wholesale agents & brokers - Agents, courtiers commerce de gros	0.5	0.5	0.8	774.58	758.61	602.86	24.69	25.95	19.86	31.4	29.2	30.4
44-45	Retail trade - Commerce de détail	8.5	8.8	10.5	783.09	785.60	758.06	20.09	20.20	19.54	39.0	38.9	38.8
441	Motor vehicle & parts dealers - Marchands de véhicules automobiles et de leurs pièces	1.8	2.0	2.1	825.86	823.26	824.06	22.16	21.61	21.30	37.3	38.1	38.7
4411	Automobile dealers - Marchands d'automobiles	1.2	1.4	1.5	802.63	869.36	856.80	24.12	22.91	22.52	37.0	38.0	38.0

\* Refer to survey overview. - Voir l'aperçu de l'enquête.

\*\* Earnings and hours exclude unclassified - La rémunération et les heures excluent les non classifiées

**Table 7**  
**Estimates of Employment, Average Hourly Earnings and Hours**  
**for Salaried Employees, by Industry, Canada, Provinces and**  
**Territories.**

(Continued - suite)

**Tableau 7**  
**Estimations de l'emploi, de la rémunération horaire moyenne**  
**et des heures, pour les employés à salaire fixe, par industries,**  
**Canada, provinces et territoires.**

		Salaried Employees - Employés à salaire fixe											
NAICS 2002	Industry	Employment (in thousands)			Average weekly earnings (including overtime)			Average hourly earnings (including overtime)			Average standard work week		
SCIAN 2002	Industrie	Emploi (en milliers)			Rémunération hebdomadaire moyenne (incluant temps supplémentaire)			Rémunération horaire moyenne (incluant temps supplémentaire)			Semaine moyenne normale de travail		
		August p 2006 Août p	July r 2006 Juillet r	August 2005 Août	August p 2006 Août p	July r 2006 Juillet r	August 2005 Août	August p 2006 Août p	July r 2006 Juillet r	August 2005 Août	August p 2006 Août p	July r 2006 Juillet r	August 2005 Août
<b>MANITOBA</b>													
4413	Automotive parts, accessories & tire stores - Magasins de pièces, de pneus et d'accessoires pour véhicules auto.	0.4	0.4	0.4	\$626.83	\$634.51	\$622.40	\$16.01	\$16.02	\$15.06	39.2	39.6	41.3
445	Food & beverage stores - Magasins d'alimentation	1.6	1.6	2.9	844.59	949.86	806.07	20.96	23.42	19.66	40.3	40.6	41.0
4451	Grocery stores - Épiceries	1.4	1.4	2.7	848.53	966.74	804.94	20.82	23.53	19.48	40.8	41.1	41.3
452	General merchandise stores - Mag. de fournitures de tout genre	0.6	0.6	0.5	930.65	891.90	802.01	23.71	23.19	21.11	39.2	38.5	38.0
4521	Department stores - Grands magasins	0.3	0.3	0.3	917.32	894.49	792.25	23.81	24.00	20.82	38.5	37.3	38.1
4529	Other general merchandise stores - Magasins d'autres fournitures de tout genres	0.3	0.3	0.2	946.17	888.82	814.09	23.61	22.29	21.47	40.1	39.9	37.9
4532	Office supplies, stationery & gift stores - Magasins de fournitures de bureau, de papeterie et de cadeaux	0.1	0.1	0.1	625.16	657.64	627.12	16.45	16.99	17.10	38.0	38.7	36.7
4539	Other miscellaneous stores retailers - Autres mag. de détail divers	0.1	0.1	0.1	738.31	799.42	669.84	20.01	20.49	18.81	36.9	39.0	35.6
4541	Electronic shopping & mail-order houses - Entreprises de télémarketing et de vente par correspondance	..	..	0.1	533.95	581.84	516.47	11.76	13.09	11.58	45.4	44.5	44.6
4543	Direct selling establishments - Établissements de vente directe	0.1	0.1	0.1	1,114.43	1,285.97	1,231.05	23.44	27.80	26.58	47.5	46.3	46.3
<b>48-49</b>	<b>Transportation &amp; warehousing - Transport et entreposage</b>	<b>10.5</b>	<b>10.2</b>	<b>9.6</b>	<b>825.78</b>	<b>830.25</b>	<b>806.66</b>	<b>22.50</b>	<b>22.45</b>	<b>20.87</b>	<b>36.7</b>	<b>37.0</b>	<b>38.7</b>
481	Air transportation - Transport aérien	1.0	1.0	1.0	1,087.14	1,070.33	881.07	29.86	28.92	24.44	36.4	37.0	36.0
4811	Scheduled air transportation - Transport aérien régulier	0.9	0.9	0.9	1,127.47	1,109.81	905.76	31.24	30.32	25.40	36.1	36.6	35.7
4812	Non-scheduled air transport. - Transport aérien non-régulier	0.2	0.2	0.1	860.49	861.48	717.71	22.52	22.02	18.58	38.2	39.1	38.6
484	Truck transportation - Transport par camion	1.4	1.3	1.6	642.96	673.02	667.60	16.58	16.98	16.66	38.8	39.6	40.1
4841	General freight trucking - Transport par camion de marchandises diverses	0.8	0.8	0.9	597.23	635.86	630.67	15.43	16.04	15.82	38.7	39.6	39.9
4842	Specialized freight trucking - Transport par camion de marchandises spéciales	0.6	0.5	0.7	711.32	727.96	719.31	18.30	18.36	17.82	38.9	39.6	40.4
4884	Support activities for road transportation - Activités de soutien au transport routier	0.3	0.3	0.3	646.60	649.42	558.37	29.67	29.07	22.08	21.8	22.3	25.3
4885	Freight transportation arrangement - Intermédiaires en transport de marchandises	0.5	0.5	0.5	845.26	792.10	658.67	37.24	34.25	28.77	22.7	23.1	22.9
4921	Couriers - Messageries	0.7	0.7	..	669.60	713.71	..	18.58	19.88	..	36.0	35.9	..
515	Broadcasting (except Internet) - Radiotélévision (sauf par Internet)	0.3	0.3	0.2	1,528.84	1,406.56	1,498.62	41.67	38.51	42.10	36.7	36.5	35.6
<b>52</b>	<b>Finance &amp; insurance - Finance et assurances</b>	<b>24.5</b>	<b>25.2</b>	<b>25.5</b>	<b>1,065.03</b>	<b>1,059.85</b>	<b>992.09</b>	<b>30.03</b>	<b>29.86</b>	<b>28.78</b>	<b>35.5</b>	<b>35.5</b>	<b>34.5</b>
522	Credit intermediation & related activities - Intermédiation financière et activités connexes	10.2	10.4	11.0	1,107.95	1,096.64	1,004.52	30.13	29.92	27.81	36.8	36.7	36.1
5221	Depository credit intermediation - Intermédiation financière par le biais de dépôts	9.3	9.4	10.1	1,114.08	1,105.35	1,008.61	29.99	29.83	27.70	37.1	37.1	36.4
524	Insurance carriers & related activities - Sociétés d'assurance et activités connexes	10.9	11.1	10.8	1,026.66	1,017.47	979.35	29.00	28.64	27.80	35.4	35.5	35.2
5241	Insurance carriers - Sociétés d'assurance	6.7	6.8	6.6	1,008.95	993.36	950.27	27.80	27.29	26.09	36.3	36.4	36.4
5242	Agencies, brokerages & other insurance related activities - Agences et courtiers d'assur. et autres activités liées à l'assur.	4.2	4.3	4.3	1,054.96	1,055.62	1,024.33	31.05	30.91	30.66	34.0	34.1	33.4
<b>53</b>	<b>Real estate &amp; rental &amp; leasing - Services immobiliers et services de location et de location à bail</b>	<b>3.8</b>	<b>3.5</b>	<b>3.6</b>	<b>693.31</b>	<b>729.62</b>	<b>650.37</b>	<b>21.01</b>	<b>22.08</b>	<b>18.67</b>	<b>33.0</b>	<b>33.0</b>	<b>34.8</b>
531	Real estate - Services immobiliers	3.1	2.7	2.9	668.51	734.07	618.47	20.59	22.44	17.87	32.5	32.7	34.6
5311	Lessors of real estate - Bailleurs de biens immobiliers	2.4	2.0	2.1	708.65	779.88	648.21	22.43	24.40	19.52	31.6	32.0	33.2
5312	Offices of real estate agents & brokers - Bureau d'agents et de courtiers immobiliers	0.2	0.2	0.2	513.08	696.56	621.82	12.68	17.29	15.75	40.5	40.3	39.5
5313	Activities related to real estate - Activités liées à l'immobilier	0.5	0.5	0.6	557.31	577.79	514.47	17.01	17.43	13.65	32.8	33.1	37.7
532	Rental & leasing services - Services de location et location à bail	0.6	0.6	0.6	885.85	791.22	844.15	25.21	23.28	23.38	35.1	34.0	36.1
5322	Consumer goods rental - Location de biens de consommation	0.3	0.3	0.3	569.50	492.80	553.44	19.29	17.21	17.28	29.5	28.6	32.0
5324	Commercial & industrial machinery & equipment rental & leasing - Location, loc. à bail de machines, matériel d'usage comm., indus.	0.1	0.1	0.1	1,154.15	1,068.28	1,157.75	28.60	27.40	28.55	40.4	39.0	40.6
<b>54</b>	<b>Professional, scientific &amp; technical services - Services professionnels, scientifiques et techniques</b>	<b>8.7</b>	<b>9.1</b>	<b>8.0</b>	<b>892.23</b>	<b>919.44</b>	<b>1,000.08</b>	<b>24.46</b>	<b>25.46</b>	<b>27.09</b>	<b>36.5</b>	<b>36.1</b>	<b>36.9</b>
5413	Architectural, engineering & related services - Architecture, génie et services connexes	1.5	1.4	1.0	942.14	935.14	1,086.21	24.35	24.61	28.96	38.7	38.0	37.5

\* Refer to survey overview. - Voir l'aperçu de l'enquête.

\*\* Earnings and hours exclude unclassified - La rémunération et les heures excluent les non classifiées



**Table 7**  
**Estimates of Employment, Average Hourly Earnings and Hours**  
**for Salaried Employees, by Industry, Canada, Provinces and**  
**Territories.**

(Continued - suite)

**Tableau 7**  
**Estimations de l'emploi, de la rémunération horaire moyenne**  
**et des heures, pour les employés à salaire fixe, par industries,**  
**Canada, provinces et territoires.**

		Salaried Employees - Employés à salaire fixe											
NAICS 2002	Industry	Employment (in thousands)			Average weekly earnings (including overtime)			Average hourly earnings (including overtime)			Average standard work week		
SCIAN 2002	Industrie	Emploi (en milliers)			Rémunération hebdomadaire moyenne (incluant temps supplémentaire)			Rémunération horaire moyenne (incluant temps supplémentaire)			Semaine moyenne normale de travail		
		August p 2006 Août p	July r 2006 Juillet r	August 2005 Août	August p 2006 Août p	July r 2006 Juillet r	August 2005 Août	August p 2006 Août p	July r 2006 Juillet r	August 2005 Août	August p 2006 Août p	July r 2006 Juillet r	August 2005 Août
<b>MANITOBA</b>													
<b>56</b>	<b>Admin. &amp; support, waste managem. &amp; remediation services - Services admin., soutien, gestion des déchets, assainissem.</b>	6.7	6.7	6.2	\$983.04	\$982.12	\$1,026.60	\$24.59	\$25.08	\$25.32	40.0	39.2	40.6
561	Admin. & support services - Services administratifs et de soutien	6.2	6.1	5.5	970.28	967.13	1,017.25	24.55	25.07	25.18	39.5	38.6	40.4
5611	Office administrative services - Services administratifs de bureau	2.5	2.6	2.1	1,376.84	1,382.61	1,580.98	35.58	36.77	38.65	38.7	37.6	40.9
5613	Employment services - Services d'emploi	1.4	1.3	1.1	854.47	862.43	834.52	21.76	22.58	21.38	39.3	38.2	39.0
5616	Investigation & security services - Services d'enquêtes et sécurité	1.0	1.0	0.7	488.26	430.49	457.16	12.37	11.29	11.75	39.5	38.1	38.9
5617	Services to buildings & dwellings - Services relatifs aux bâtiments et aux logements	0.5	0.4	0.7	587.37	565.23	543.77	14.52	13.95	14.05	40.5	40.5	38.7
<b>61</b>	<b>Educational services - Services d'enseignement</b>	29.7	32.2	34.4	853.06	830.79	877.02	20.90	20.37	21.35	40.8	40.8	41.1
611N	Education special - Éducation spéciale	14.3	15.4	18.3	1,041.06	1,008.03	1,075.12	24.52	23.72	24.47	42.5	42.5	43.9
6113	Universities - Universités	5.7	5.7	5.5	1,153.54	1,084.60	1,095.84	28.13	27.33	28.12	41.0	39.7	39.0
621	Ambulatory health care services - Services de soins ambulatoires	3.0	3.6	3.4	744.51	748.41	669.49	22.68	22.72	19.13	32.8	32.9	35.0
6211	Offices of physicians - Cabinets de médecins	0.5	0.7	0.6	865.69	780.58	596.85	26.79	23.97	17.12	32.3	32.6	34.9
6212	Offices of dentists - Cabinets de dentistes	0.5	0.6	0.6	689.73	765.40	704.46	21.60	23.69	18.81	31.9	32.3	37.5
6213	Offices of other health practitioners - Cabinets d'autres praticiens	0.4	0.5	0.5	562.50	615.51	627.66	19.35	21.13	21.52	29.1	29.1	29.2
622	Hospitals - Hôpitaux	2.5	2.4	2.4	774.11	763.43	745.89	35.89	34.25	33.97	21.6	22.3	22.0
6221	General medical & surgical hospitals - Hôpitaux généraux et hôpitaux de soins chirurgicaux	2.0	1.9	2.0	891.53	883.13	845.01	39.59	37.79	37.09	22.5	23.4	22.8
623	Nursing & residential care facilities - Étab. de soins infirmiers et de soins pour bénéficiaires internes	3.8	3.5	2.3	674.36	751.26	665.57	20.83	22.61	18.29	32.4	33.2	36.4
6231	Nursing care facilities - Établissements de soins infirmiers	2.3	2.3	1.4	710.97	764.71	655.43	20.49	21.82	16.85	34.7	35.0	38.9
6233	Community care facilities for the elderly - Établissements communautaires de soins pour personnes âgées	0.4	0.4	0.2	584.21	580.50	540.62	17.62	17.28	16.18	33.2	33.6	33.4
624	Social assistance - Assistance sociale	3.5	3.3	3.2	617.13	605.58	570.57	17.33	17.18	16.31	35.6	35.2	35.0
6241	Individual & family services - Services individuels et familiaux	1.7	1.6	1.6	635.30	615.35	567.60	17.72	17.37	16.09	35.8	35.4	35.3
6243	Vocational rehabilitation services - Services de réadaptation professionnelle	0.4	0.3	0.3	725.90	748.66	693.67	19.24	19.71	18.94	37.7	38.0	36.6
6244	Child day-care services - Services de garderie	1.2	1.1	1.1	594.36	592.12	562.19	17.11	17.16	16.50	34.7	34.5	34.1
<b>71</b>	<b>Arts, entertainment &amp; recreation - Arts, spectacles et loisirs</b>	1.4	1.4	1.8	759.77	828.76	812.28	21.17	21.94	21.07	35.9	37.8	38.5
7139	Other amusement & recreation industries - Autres services de divertissement et de loisirs	0.7	0.7	1.0	754.66	818.85	853.18	20.87	20.99	20.83	36.2	39.0	41.0
<b>72</b>	<b>Accommodation &amp; food services - Hébergement et services de restauration</b>	3.6	3.7	2.9	533.38	552.74	587.00	15.83	16.10	16.65	33.7	34.3	35.3
721	Accommodation services - Services d'hébergement	1.7	1.4	1.3	509.35	585.00	615.93	15.76	17.53	17.92	32.3	33.4	34.4
7211	Traveller accommodation - Hébergement des voyageurs	1.7	1.4	1.3	504.27	577.41	599.00	15.72	17.45	17.71	32.1	33.1	33.8
722	Food services & drinking places - Services de restauration et débits de boissons	1.9	2.3	1.6	554.85	532.62	563.46	15.89	15.26	15.66	34.9	34.9	36.0
7221	Full-service restaurants - Restaurants à service complet	1.2	1.4	1.0	544.82	525.04	554.24	16.34	15.82	16.11	33.4	33.2	34.4
7222	Limited-service eating places - Établissements de restauration à service restreint	0.6	0.7	0.5	563.01	549.43	583.10	15.66	15.25	16.18	35.9	36.0	36.0
<b>81</b>	<b>Other services (except public administration) - Autres services (sauf les administrations publiques)</b>	6.1	6.3	5.2	733.45	743.90	709.85	23.06	23.42	21.44	31.8	31.8	33.1
811	Repair & maintenance - Réparation et entretien	1.2	1.0	1.2	563.07	615.44	633.50	16.72	17.06	17.74	33.7	36.1	35.7
8111	Automotive repair & maintenance - Réparation et entretien de véhicules automobiles	0.7	0.7	0.6	386.03	462.02	475.09	11.31	12.45	12.53	34.1	37.1	37.9
8113	Comm. & ind. mach. & equip. (exc. auto. & electro.) repair & mtnt. - Répar. et entretien mach., mat. comm., ind. (sauf auto., électro.)	0.2	0.1	0.2	861.88	893.84	824.74	29.80	29.73	28.53	28.9	30.1	28.9
812	Personal & laundry services - Services personnels et services de blanchissage	0.8	0.7	0.7	634.06	629.91	573.41	20.73	19.86	16.28	30.6	31.7	35.2
8121	Personal care services - Services de soins personnels	0.5	0.4	0.4	574.89	559.16	525.61	21.75	20.53	17.18	26.4	27.2	30.6
8123	Dry cleaning & laundry services - Services de nettoyage à sec et de blanchissage	0.2	0.2	0.2	634.24	603.98	502.43	17.05	15.78	12.35	37.2	38.3	40.7

\* Refer to survey overview. - Voir l'aperçu de l'enquête.

\*\* Earnings and hours exclude unclassified - La rémunération et les heures excluent les non classifiées

**Table 7**  
**Estimates of Employment, Average Hourly Earnings and Hours**  
**for Salaried Employees, by Industry, Canada, Provinces and**  
**Territories.**

(Continued - suite)

**Tableau 7**  
**Estimations de l'emploi, de la rémunération horaire moyenne**  
**et des heures, pour les employés à salaire fixe, par industries,**  
**Canada, provinces et territoires.**

		Salaried Employees - Employés à salaire fixe											
NAICS 2002	Industry	Employment (in thousands)			Average weekly earnings (including overtime)			Average hourly earnings (including overtime)			Average standard work week		
SCIAN 2002	Industrie	Emploi (en milliers)			Rémunération hebdomadaire moyenne (incluant temps supplémentaire)			Rémunération horaire moyenne (incluant temps supplémentaire)			Semaine moyenne normale de travail		
		August p 2006 Août p	July r 2006 Juillet r	August 2005 Août	August p 2006 Août p	July r 2006 Juillet r	August 2005 Août	August p 2006 Août p	July r 2006 Juillet r	August 2005 Août	August p 2006 Août p	July r 2006 Juillet r	August 2005 Août
<b>MANITOBA</b>													
41-91N	Service producing industries - Branche productrice de services	157.6	161.7	160.3	\$886.63	\$887.89	\$876.94	\$23.94	\$23.89	\$23.34	37.0	37.2	37.6
00-91N	<b>Industrial aggregate (including unclassified) - Ensemble des industries y compris les entreprises non classifiées **</b>	180.4	185.3	184.8	897.38	899.55	888.37	24.16	24.16	23.62	37.1	37.2	37.6
<b>SASKATCHEWAN</b>													
21	<b>Mining &amp; oil &amp; gas extraction - Extraction minière et extraction de pétrole et de gaz</b>	4.8	4.7	4.8	1,306.84	1,296.97	1,264.20	32.78	31.88	30.16	39.9	40.7	41.9
211	Oil & gas extraction - Extraction de pétrole et de gaz	1.0	1.0	1.0	1,262.81	1,280.04	1,367.24	32.25	31.09	32.18	39.2	41.2	42.5
212	Mining (except oil & gas) - Extraction minière (sauf l'extraction de pétrole et de gaz)	1.9	2.0	2.1	1,203.01	1,170.73	1,174.17	29.56	28.21	28.34	40.7	41.5	41.4
2123	Non-metallic mineral mining & quarrying - Extraction de minerais non métalliques	1.2	1.2	1.4	1,197.11	1,159.73	1,186.96	29.99	28.50	27.90	39.9	40.7	42.5
213	Support activities for mining & oil & gas extraction - Activités de soutien à l'extraction minière, du pétrole et du gaz	1.8	1.8	1.7	1,439.02	1,444.93	1,317.52	36.55	36.55	31.22	39.4	39.5	42.2
23	<b>Construction - Construction</b>	3.9	3.5	3.3	863.79	858.34	825.17	22.27	22.33	21.03	38.8	38.4	39.2
236	Construction of buildings - Construction de bâtiments	0.7	0.7	0.8	823.98	844.07	774.15	20.05	21.46	19.30	41.1	39.3	40.1
2361	Residential building construction - Construction résidentielle	0.4	0.4	0.4	778.08	799.95	677.37	17.93	19.21	16.79	43.4	41.6	40.4
2362	Non-residential bldg. construction - Construction non résidentielle	0.3	0.3	0.4	878.17	895.03	873.01	22.87	24.40	21.91	38.4	36.7	39.8
237	Heavy & civil engineering construction - Travaux de génie civil	1.6	1.5	1.4	955.46	939.54	919.96	23.40	23.29	22.37	40.8	40.3	41.1
2371	Utility system construc. - Construc. d'installations de serv. publics	0.3	0.3	0.3	1,253.75	1,109.60	1,023.25	28.99	25.53	22.73	43.2	43.5	45.0
2373	Highway, street & bridge construction - Construction de routes, de rues et de ponts	1.2	1.1	1.0	896.55	911.75	895.88	22.64	23.55	22.16	39.6	38.7	40.4
238	Specialty trade contractors - Entrepreneurs spécialisés	1.5	1.2	1.2	781.92	766.02	747.63	22.10	21.55	20.55	35.4	35.6	36.4
2381	Foundation, structure, & bldg. exterior contractors - Entrepreneurs en travaux de fondations, structure, extérieur de bâtiment	0.4	0.3	0.3	613.80	649.37	658.60	19.22	20.24	18.32	31.9	32.1	36.0
2382	Building equipment contractors - Entrepreneurs en installations d'équipements techniques	0.6	0.5	0.5	929.88	839.06	810.15	25.26	22.70	22.40	36.8	37.0	36.2
2383	Building finishing contractors - Entrepreneurs en travaux de finition de bâtiments	0.2	0.2	0.2	598.99	693.06	607.24	17.00	19.62	16.56	35.2	35.3	36.7
2389	Other spec. trade contractors - Autres entrepreneurs spécialisés	0.2	0.2	0.2	824.24	812.80	835.52	22.35	21.97	22.40	36.9	37.0	37.3
31-33	<b>Manufacturing - Fabrication</b>	6.8	7.5	7.9	1,094.84	1,105.13	1,093.19	28.77	28.83	28.30	38.1	38.3	38.6
	Non-durable goods - Biens non durables	2.7	3.0	3.3	1,229.16	1,186.91	1,201.88	31.98	30.43	30.77	38.4	39.0	39.1
	Durable goods - Biens durables	4.1	4.6	4.6	1,005.90	1,052.52	1,015.54	26.60	27.77	26.51	37.8	37.9	38.3
311	Food manufacturing - Fabrication d'aliments	1.4	1.5	1.8	1,193.06	1,114.31	1,131.75	31.45	28.85	29.32	37.9	38.6	38.6
3112	Grain & oilseed milling - Mouture de céréales et graines oléagin.	0.3	0.4	0.5	1,400.30	1,294.73	1,259.45	37.17	33.18	33.08	37.7	39.0	38.1
3116	Meat product manufacturing - Fabrication de produits de viande	0.4	0.4	0.5	1,422.48	1,335.05	1,258.00	40.03	37.08	34.61	35.5	36.0	36.3
323	Printing & related support activities - Impression et activités connexes de soutien	0.2	0.2	0.2	886.75	922.03	992.08	22.36	23.12	25.96	39.7	39.9	38.2
333	Machinery manufacturing - Fabrication de machines	1.0	1.2	1.2	1,082.05	1,166.74	989.31	29.10	31.19	26.18	37.2	37.4	37.8
3331	Agricultural, construction & mining machinery manufacturing - Fabr. de machines pour agri., construction et extraction minière	0.6	0.8	0.9	1,001.86	1,114.29	927.72	27.29	29.91	24.72	36.7	37.3	37.5
3391	Medical equipment & supplies manufacturing - Fabrication de fournitures et matériel médicaux	0.1	0.1	0.1	591.94	571.11	708.27	17.72	17.57	20.30	33.4	32.5	34.9
11-33N	<b>Goods producing industries - Branche productrice de biens</b>	17.8	18.3	18.6	1,116.02	1,134.37	1,111.81	29.04	29.38	28.27	38.4	38.6	39.3
41-45N	<b>Trade - Commerce</b>	16.7	17.1	17.9	878.87	870.74	820.57	22.23	22.11	20.71	39.5	39.4	39.6
41	Wholesale Trade - Commerce de gros	8.7	8.7	8.6	961.05	960.38	888.31	24.39	24.67	22.75	39.4	38.9	39.0
4152	New motor vehicle parts & accessories whl-dist - Gros-dist de pièces, d'accessoires neufs pour véhicules automobiles	0.4	0.4	0.4	1,113.22	1,310.19	951.41	30.46	35.48	26.32	36.5	36.9	36.2

\* Refer to survey overview. - Voir l'aperçu de l'enquête.

\*\* Earnings and hours exclude unclassified - La rémunération et les heures excluent les non classifiées

**Table 7**  
**Estimates of Employment, Average Hourly Earnings and Hours**  
**for Salaried Employees, by Industry, Canada, Provinces and**  
**Territories.**

(Continued - suite)

**Tableau 7**  
**Estimations de l'emploi, de la rémunération horaire moyenne**  
**et des heures, pour les employés à salaire fixe, par industries,**  
**Canada, provinces et territoires.**

		Salaried Employees - Employés à salaire fixe											
NAICS 2002	Industry	Employment (in thousands)			Average weekly earnings (including overtime)			Average hourly earnings (including overtime)			Average standard work week		
SCIAN 2002	Industrie	Emploi (en milliers)			Rémunération hebdomadaire moyenne (incluant temps supplémentaire)			Rémunération horaire moyenne (incluant temps supplémentaire)			Semaine moyenne normale de travail		
		August p 2006 Août p	July r 2006 Juillet r	August 2005 Août	August p 2006 Août p	July r 2006 Juillet r	August 2005 Août	August p 2006 Août p	July r 2006 Juillet r	August 2005 Août	August p 2006 Août p	July r 2006 Juillet r	August 2005 Août
<b>SASKATCHEWAN</b>													
416	Building material & supplies whl-dist - Gros-dist de matériaux et fournitures de construction	1.3	1.3	1.2	\$1,023.29	\$1,016.63	\$964.75	\$27.72	\$27.34	\$26.28	36.9	37.2	36.7
417	Machinery, equipment & supplies whl-dist - Gros-dist de machines, de matériel et de fournitures	3.6	3.4	3.2	899.83	902.89	941.14	21.77	21.72	23.29	41.3	41.6	40.4
4171	Farm, lawn & garden machinery & equipment whl-dist - Gros-dist de machines, matériel pour l'agric., pelouses et jardinage	1.3	1.2	1.5	881.46	910.01	831.73	22.39	23.04	21.33	39.4	39.5	39.0
4172	Const., forestry, mining & indus. mach. equip. & suppl. whl-dist - Gros-dist mach., matériel, fourm. indus., const., forest., minière	1.6	1.6	1.0	863.95	838.67	1,054.37	19.58	18.98	24.43	44.1	44.2	43.2
418	Miscellaneous whl-dist - Gros-dist de produits divers	1.3	1.4	1.6	1,087.45	1,035.27	892.07	25.88	26.47	21.51	42.0	39.1	41.5
4181	Recyclable material whl-dist - Gros-dist de matières recyclables	0.2	0.2	0.3	795.41	775.32	752.46	24.07	25.02	23.69	33.0	31.0	31.8
4183	Agricultural supplies whl-dist - Gros-dist de fournitures agricoles	0.7	0.7	0.9	1,237.83	1,200.73	966.16	27.46	28.70	21.00	45.1	41.8	46.0
44-45	Retail trade - Commerce de détail	8.0	8.4	9.4	789.83	777.74	758.40	19.91	19.50	18.89	39.7	39.9	40.2
441	Motor vehicle & parts dealers - Marchands de véhicules automobiles et de leurs pièces	1.6	1.8	1.8	879.89	886.19	873.69	24.15	24.04	23.26	36.4	36.9	37.6
4411	Automobile dealers - Marchands d'automobiles	1.0	1.1	1.2	1,004.57	993.68	959.19	26.80	26.24	25.27	37.5	37.9	38.0
4413	Automotive parts, accessories & tire stores - Magasins de pièces, de pneus et d'accessoires pour véhicules auto.	0.4	0.5	0.4	592.23	618.53	609.39	17.24	17.69	16.74	34.3	35.0	36.4
445	Food & beverage stores - Magasins d'alimentation	1.7	1.7	2.7	787.27	783.05	774.54	18.57	17.99	17.63	42.4	43.5	43.9
4451	Grocery stores - Épiceries	1.2	1.3	2.2	735.63	741.39	759.84	16.98	16.53	16.86	43.3	44.9	45.1
452	General merchandise stores - Mag. de fournitures de tout genre	0.7	0.6	0.5	919.24	950.43	851.55	23.77	25.89	22.89	38.7	36.7	37.2
4521	Department stores - Grands magasins	0.3	0.3	0.2	1,022.38	997.67	920.51	28.48	28.75	26.43	35.9	34.7	34.8
4529	Other general merchandise stores - Magasins d'autres fournitures de tout genres	0.4	0.4	0.3	849.65	911.47	786.21	20.95	23.76	19.92	40.6	38.4	39.5
4532	Office supplies, stationery & gift stores - Magasins de fournitures de bureau, de papeterie et de cadeaux	0.1	0.1	0.1	798.22	817.89	727.70	19.71	19.27	16.87	40.5	42.4	43.1
4539	Other miscellaneous stores retailers - Autres mag. de détail divers	0.1	0.1	0.1	488.17	495.47	449.09	11.39	11.24	11.23	42.9	44.1	40.0
48-49	<b>Transportation &amp; warehousing - Transport et entreposage</b>	6.5	6.4	6.4	771.38	796.50	775.81	20.19	20.70	19.26	38.2	38.5	40.3
4811	Scheduled air transportation - Transport aérien régulier	0.4	0.2	0.2	542.56	823.08	708.80	12.58	18.75	16.31	43.1	43.9	43.5
484	Truck transportation - Transport par camion	1.3	1.3	1.6	665.75	688.38	655.87	17.18	17.34	16.37	38.8	39.7	40.1
4884	Support activities for road transportation - Activités de soutien au transport routier	0.2	0.2	0.2	902.06	870.79	703.13	29.01	27.48	20.77	31.1	31.7	33.8
493	Warehousing & storage - Entreposage	1.5	1.4	1.3	659.68	699.01	789.56	19.60	20.76	21.10	33.7	33.7	37.4
515	Broadcasting (except Internet) - Radiotélévision (sauf par Internet)	0.3	0.3	0.2	1,417.89	1,288.91	1,252.69	44.83	42.09	42.29	31.6	30.6	29.6
52	<b>Finance &amp; insurance - Finance et assurances</b>	12.6	12.6	13.2	971.61	972.13	883.89	26.54	26.46	25.00	36.6	36.7	35.4
522	Credit intermediation & related activities - Intermédiation financière et activités connexes	7.1	7.0	7.9	1,083.12	1,072.41	955.44	30.17	29.92	27.62	35.9	35.8	34.6
5221	Depository credit intermediation - Intermédiation financière par le biais de dépôts	5.8	5.6	6.7	999.49	1,001.79	889.59	28.60	28.70	26.38	34.9	34.9	33.7
53	<b>Real estate &amp; rental &amp; leasing - Services immobiliers et services de location et de location à bail</b>	1.9	2.2	2.4	705.24	703.19	673.57	19.17	19.31	16.90	36.8	36.4	39.8
531	Real estate - Services immobiliers	1.4	1.7	1.9	606.69	644.82	612.97	17.07	18.10	15.39	35.5	35.6	39.8
5311	Lessors of real estate - Bailleurs de biens immobiliers	0.8	0.9	1.0	551.41	592.00	540.56	14.79	15.63	12.75	37.3	37.9	42.4
5312	Offices of real estate agents & brokers - Bureau d'agents et de courtiers immobiliers	0.3	0.3	0.3	743.03	792.04	948.32	24.43	27.56	24.37	30.4	28.7	38.9
5313	Activities related to real estate - Activités liées à l'immobiliers	0.3	0.5	0.7	623.22	645.86	569.61	17.43	17.97	15.60	35.8	35.9	36.5
532	Rental & leasing services - Services de location et location à bail	0.5	0.5	0.5	1,001.79	895.07	927.02	24.72	22.87	23.19	40.5	39.1	40.0
54	<b>Professional, scientific &amp; technical services - Services professionnels, scientifiques et techniques</b>	6.3	6.7	5.8	879.68	898.01	949.93	23.01	23.81	24.82	38.2	37.7	38.3
5413	Architectural, engineering & related services - Architecture, génie et services connexes	1.5	1.4	0.9	835.23	862.41	877.39	21.54	22.52	22.15	38.8	38.3	39.6
56	<b>Admin. &amp; support, waste managemt. &amp; remediation services - Services admin., soutien, gestion des déchets, assainissem.</b>	2.8	2.9	2.8	694.86	691.37	722.07	19.15	19.26	19.39	36.3	35.9	37.2
561	Admin. & support services - Services administratifs et de soutien	2.6	2.7	2.5	690.03	680.18	714.97	18.99	18.98	19.20	36.3	35.8	37.2
5616	Investigation & security services - Services d'enquêtes et sécurité	0.8	0.8	0.6	467.79	441.82	535.01	14.57	13.95	15.97	32.1	31.7	33.5

\* Refer to survey overview. - Voir l'aperçu de l'enquête.

\*\* Earnings and hours exclude unclassified - La rémunération et les heures excluent les non classifiées

Table 7

**Estimates of Employment, Average Hourly Earnings and Hours for Salaried Employees, by Industry, Canada, Provinces and Territories.**

(Continued - suite)

Tableau 7

**Estimations de l'emploi, de la rémunération horaire moyenne et des heures, pour les employés à salaire fixe, par industries, Canada, provinces et territoires.**

		Salaried Employees - Employés à salaire fixe											
NAICS 2002	Industry	Employment (in thousands)			Average weekly earnings (including overtime)			Average hourly earnings (including overtime)			Average standard work week		
SCIAN 2002	Industrie	Emploi (en milliers)			Rémunération hebdomadaire moyenne (incluant temps supplémentaire)			Rémunération horaire moyenne (incluant temps supplémentaire)			Semaine moyenne normale de travail		
		August p 2006 Août p	July r 2006 Juillet r	August 2005 Août	August p 2006 Août p	July r 2006 Juillet r	August 2005 Août	August p 2006 Août p	July r 2006 Juillet r	August 2005 Août	August p 2006 Août p	July r 2006 Juillet r	August 2005 Août
<b>SASKATCHEWAN</b>													
5617	Services to buildings & dwellings - Services relatifs aux bâtiments et aux logements	0.5	0.5	0.9	\$705.73	\$663.90	\$634.08	\$18.15	\$17.28	\$16.31	38.9	38.4	38.9
<b>61</b>	<b>Educational services - Services d'enseignement</b>	21.8	27.7	21.3	848.12	849.32	987.36	22.27	21.89	25.47	38.1	38.8	38.8
611N	Education special - Éducation spéciale	11.6	15.1	12.1	1,027.17	1,009.16	1,221.13	26.65	25.26	30.47	38.5	40.0	40.1
<b>62</b>	<b>Health care &amp; social assistance - Soins de santé et assistance sociale</b>	12.4	11.8	10.0	819.43	879.41	790.61	25.07	26.07	22.65	32.7	33.7	34.9
621	Ambulatory health care services - Services de soins ambulatoires	3.3	4.0	3.8	791.93	819.19	774.56	23.18	23.72	21.13	34.2	34.5	36.7
622	Hospitals - Hôpitaux	1.8	0.9	..	905.22	1,007.53	..	39.93	42.71	..	22.7	23.6	..
6221	General medical & surgical hospitals - Hôpitaux généraux et hôpitaux de soins chirurgicaux	1.7	0.9	0.9	876.82	980.90	975.11	39.02	41.99	42.22	22.5	23.4	23.1
623	Nursing & residential care facilities - Étab. de soins infirmiers et de soins pour bénéficiaires internes	4.2	4.1	2.3	859.92	953.64	835.63	26.98	29.98	24.66	31.9	31.8	33.9
6231	Nursing care facilities - Établissements de soins infirmiers	3.7	3.6	2.0	889.92	992.03	861.86	27.07	30.33	24.95	32.9	32.7	34.5
624	Social assistance - Assistance sociale	3.0	2.8	..	742.62	814.78	..	19.44	21.05	..	38.2	38.7	..
6241	Individual & family services - Services individuels et familiaux	1.7	1.6	1.5	702.71	785.04	698.70	18.45	20.27	18.84	38.1	38.7	37.1
6243	Vocational rehabilitation services - Services de réadaptation professionnelle	0.8	0.8	0.8	854.30	930.81	808.52	22.24	23.79	21.50	38.4	39.1	37.6
6244	Child day-care services - Services de garderie	0.5	0.5	0.5	703.14	740.67	576.56	18.55	19.70	15.31	37.9	37.6	37.7
<b>71</b>	<b>Arts, entertainment &amp; recreation - Arts, spectacles et loisirs</b>	1.4	1.3	1.9	579.61	640.61	663.98	15.70	17.32	16.94	36.9	37.0	39.2
713	Amusement, gambling & recreation industries - Divertissement, loisirs et jeux de hasard et loteries	1.1	1.0	1.6	604.43	658.42	685.75	16.34	17.68	17.28	37.0	37.2	39.7
<b>72</b>	<b>Accommodation &amp; food services - Hébergement et services de restauration</b>	3.6	3.8	3.2	539.78	595.78	651.28	14.41	15.53	16.37	37.5	38.4	39.8
721	Accommodation services - Services d'hébergement	1.4	1.2	1.3	599.04	707.62	725.51	18.87	21.47	21.20	31.7	33.0	34.2
7211	Traveller accommodation - Hébergement des voyageurs	1.2	1.0	1.1	606.95	719.52	721.31	18.49	21.03	19.55	32.8	34.2	36.9
722	Food services & drinking places - Services de restauration et débits de boissons	2.3	2.7	1.9	503.52	546.61	603.01	12.30	13.42	13.90	41.0	40.7	43.4
7221	Full-service restaurants - Restaurants à service complet	1.2	1.3	1.0	465.43	554.26	597.35	11.16	13.31	13.92	41.7	41.7	42.9
7222	Limited-service eating places - Établissements de restauration à service restreint	0.9	1.1	0.8	522.15	524.75	584.79	13.49	13.64	13.71	38.7	38.5	42.6
<b>81</b>	<b>Other services (except public administration) - Autres services (sauf les administrations publiques)</b>	4.2	4.2	3.5	618.10	643.82	614.77	17.68	18.22	17.67	35.0	35.3	34.8
811	Repair & maintenance - Réparation et entretien	1.1	0.9	1.0	552.99	600.11	604.79	17.31	17.59	18.10	32.0	34.1	33.4
8111	Automotive repair & maintenance - Réparation et entretien de véhicules automobiles	0.6	0.5	0.5	385.26	474.74	501.04	12.05	13.70	14.14	32.0	34.7	35.4
8113	Comm. & ind. mach. & equip. (exc. auto. & electro.) repair & mtnt. - Répar. et entretien mach., mat. comm., ind. (sauf auto., électro.)	0.4	0.2	0.3	762.45	807.97	726.46	26.06	26.62	27.56	29.3	30.3	26.4
812	Personal & laundry services - Services personnels et services de blanchissage	0.5	0.4	0.5	564.02	524.60	507.87	17.35	15.82	15.10	32.5	33.2	33.6
8123	Dry cleaning & laundry services - Services de nettoyage à sec et de blanchissage	0.1	0.1	0.1	725.46	685.92	620.91	20.26	18.57	15.99	35.8	36.9	38.8
813	Grant-making, civic, & professional & similar organizations - Fondations, groupes de citoyens, organisations prof., similaires	2.7	2.9	2.0	654.04	674.83	643.89	17.86	18.74	18.02	36.6	36.0	35.7
41-91N	Service producing industries - Branche productrice de services	121.5	127.8	117.1	865.99	878.72	867.93	23.32	23.41	23.06	37.1	37.5	37.6
<b>00-91N</b>	<b>Industrial aggregate (including unclassified) - Ensemble des industries y compris les entreprises non classifiées **</b>	139.3	146.0	135.8	897.98	910.67	901.41	24.08	24.17	23.80	37.3	37.7	37.9

\* Refer to survey overview. - Voir l'aperçu de l'enquête.

\*\* Earnings and hours exclude unclassified - La rémunération et les heures excluent les non classifiées

**Table 7**  
**Estimates of Employment, Average Hourly Earnings and Hours**  
**for Salaried Employees, by Industry, Canada, Provinces and**  
**Territories.**

(Continued - suite)

**Tableau 7**  
**Estimations de l'emploi, de la rémunération horaire moyenne**  
**et des heures, pour les employés à salaire fixe, par industries,**  
**Canada, provinces et territoires.**

		Salaried Employees - Employés à salaire fixe											
NAICS 2002	Industry	Employment (in thousands)			Average weekly earnings (including overtime)			Average hourly earnings (including overtime)			Average standard work week		
SCIAN 2002	Industrie	Emploi (en milliers)			Rémunération hebdomadaire moyenne (incluant temps supplémentaire)			Rémunération horaire moyenne (incluant temps supplémentaire)			Semaine moyenne normale de travail		
		August p 2006 Août p	July r 2006 Juillet r	August 2005 Août	August p 2006 Août p	July r 2006 Juillet r	August 2005 Août	August p 2006 Août p	July r 2006 Juillet r	August 2005 Août	August p 2006 Août p	July r 2006 Juillet r	August 2005 Août
<b>ALBERTA</b>													
113	Forestry & logging - Foresterie et exploitation forestière	0.2	0.3	0.2	\$1,105.78	\$1,103.81	\$1,081.94	\$34.44	\$34.24	\$29.81	32.1	32.2	36.3
1133	Logging - Exploitation forestière	0.2	0.2	0.2	1,133.14	1,095.17	1,134.17	35.12	33.42	30.88	32.3	32.8	36.7
<b>21</b>	<b>Mining &amp; oil &amp; gas extraction - Extraction minière et extraction de pétrole et de gaz</b>	<b>52.0</b>	<b>53.3</b>	<b>50.9</b>	<b>1,634.48</b>	<b>1,651.06</b>	<b>1,583.06</b>	<b>43.79</b>	<b>43.33</b>	<b>40.46</b>	<b>37.3</b>	<b>38.1</b>	<b>39.1</b>
211	Oil & gas extraction - Extraction de pétrole et de gaz	23.0	23.1	21.5	1,786.39	1,847.03	1,710.12	46.06	46.29	42.38	38.8	39.9	40.3
212	Mining (except oil & gas) - Extraction minière (sauf l'extraction de pétrole et de gaz)	0.8	0.8	1.0	1,272.58	1,288.32	1,207.02	36.39	37.05	33.38	35.0	34.8	36.2
213	Support activities for mining & oil & gas extraction - Activités de soutien à l'extraction minière, du pétrole et du gaz	28.2	29.4	28.4	1,520.65	1,507.09	1,500.23	42.01	40.96	39.16	36.2	36.8	38.3
<b>22</b>	<b>Utilities - Services publics</b>	<b>5.4</b>	<b>6.2</b>	<b>6.5</b>	<b>1,240.91</b>	<b>1,273.74</b>	<b>1,239.04</b>	<b>33.81</b>	<b>36.07</b>	<b>33.32</b>	<b>36.7</b>	<b>35.3</b>	<b>37.2</b>
<b>23</b>	<b>Construction - Construction</b>	<b>17.2</b>	<b>16.5</b>	<b>14.7</b>	<b>1,042.05</b>	<b>1,002.63</b>	<b>1,014.07</b>	<b>27.18</b>	<b>26.33</b>	<b>25.05</b>	<b>38.3</b>	<b>38.1</b>	<b>40.5</b>
236	Construction of buildings - Construction de bâtiments	3.2	3.2	3.0	1,027.77	985.21	992.18	24.61	24.57	22.84	41.8	40.1	43.4
2361	Residential building construction - Construction résidentielle	2.2	2.1	1.9	954.11	910.70	884.18	22.07	22.23	20.71	43.2	41.0	42.7
2362	Non-residential bldg. construction - Construction non résidentielle	1.0	1.0	1.1	1,183.58	1,138.77	1,185.21	30.65	29.73	26.47	38.6	38.3	44.8
237	Heavy & civil engineering construction - Travaux de génie civil	5.6	5.6	4.9	1,208.97	1,156.43	1,136.42	30.10	28.99	26.75	40.2	39.9	42.5
2371	Utility system construc. - Construc. d'installations de serv. publics	3.2	3.2	2.9	1,287.07	1,237.34	1,226.48	30.38	29.46	28.30	42.4	42.0	43.3
2372	Land subdivision - Lotissement de terrains	0.4	0.4	0.3	765.28	743.92	675.36	19.30	18.92	16.98	39.7	39.3	39.8
2373	Highway, street & bridge construction - Construction de routes, de rues et de ponts	1.9	1.9	1.7	1,188.45	1,112.11	1,080.77	32.52	30.56	26.05	36.5	36.4	41.5
238	Specialty trade contractors - Entrepreneurs spécialisés	8.5	7.7	6.8	938.01	898.71	935.15	26.16	25.00	24.81	35.9	36.0	37.7
2381	Foundation, structure, & bldg. exterior contractors - Entrepreneurs en travaux de fondations, structure, extérieur de bâtiment	1.9	1.6	1.4	899.73	833.80	914.94	23.69	21.80	24.31	38.0	38.2	37.6
2382	Building equipment contractors - Entrepreneurs en installations d'équipements techniques	3.3	3.0	2.8	984.05	953.82	929.48	27.91	26.97	24.51	35.3	35.4	37.9
2383	Building finishing contractors - Entrepreneurs en travaux de finition de bâtiments	1.2	1.2	1.1	784.88	770.96	730.46	21.39	20.90	19.52	36.7	36.9	37.4
2389	Other spec. trade contractors - Autres entrepreneurs spécialisés	2.1	1.9	1.4	990.74	942.84	1,124.93	28.79	27.39	29.97	34.4	34.4	37.5
<b>31-33</b>	<b>Manufacturing - Fabrication</b>	<b>35.2</b>	<b>37.3</b>	<b>35.0</b>	<b>1,290.78</b>	<b>1,300.86</b>	<b>1,241.55</b>	<b>32.88</b>	<b>33.05</b>	<b>31.14</b>	<b>39.3</b>	<b>39.4</b>	<b>39.9</b>
	Non-durable goods - Biens non durables	16.7	17.6	17.0	1,368.11	1,367.49	1,256.29	36.02	35.32	32.71	38.0	38.7	38.4
	Durable goods - Biens durables	18.5	19.6	18.0	1,220.91	1,240.99	1,227.60	30.22	31.08	29.76	40.4	39.9	41.2
311	Food manufacturing - Fabrication d'aliments	3.6	3.9	5.2	1,141.46	1,077.69	982.58	32.50	30.00	26.42	35.1	35.9	37.2
3116	Meat product manufacturing - Fabrication de produits de viande	1.4	1.5	2.1	1,070.08	1,011.70	955.54	31.35	29.08	25.44	34.1	34.8	37.6
321	Wood product manufacturing - Fabrication de produits en bois	1.9	2.1	2.0	1,061.16	1,063.34	1,093.12	27.65	27.88	25.93	38.4	38.1	42.2
3211	Sawmills & wood preservation - Scieries et préservation du bois	0.6	0.6	0.7	1,207.53	1,194.88	1,225.55	33.49	33.34	30.08	36.1	35.8	40.7
3219	Other wood product mfg - Fabrication d'autres produits en bois	0.8	0.9	0.8	903.25	946.49	961.56	22.93	24.33	22.80	39.4	38.9	42.2
3221	Pulp, paper & paperboard mills - Usines de pâte à papier, de papier et de carton	1.0	0.9	0.8	1,703.61	1,751.40	1,593.07	41.46	42.87	38.06	41.1	40.9	41.9
3222	Converted paper product manufacturing - Fabrication de produits en papier transformé	0.6	0.5	0.5	902.13	891.62	929.01	25.17	24.78	26.36	35.8	36.0	35.2
3251	Basic chemical mfg - Fabrication de produits chimiques de base	1.2	1.3	1.2	1,852.54	1,973.60	1,875.00	47.02	49.77	48.22	39.4	39.7	38.9
3253	Pesticide, fertilizer & other agricultural chemical manufacturing - Fabr. pesticides, engrais et autres produits chimiques agricoles	0.7	0.7	0.8	1,898.13	2,036.59	1,708.05	47.66	50.11	43.96	39.8	40.6	38.9
3259	Other chemical product mfg - Fabr. d'autres produits chimiques	0.6	0.6	0.5	1,267.12	1,163.17	1,275.07	37.95	35.13	39.19	33.4	33.1	32.5
3273	Cement & concrete prod. mfg - Fabr. de ciment et prod. en béton	0.8	0.7	0.7	1,315.96	1,288.82	1,532.14	35.29	32.36	37.66	37.3	39.8	40.7
332	Fabricated metal product mfg - Fabrication de produits métalliques	3.5	3.4	2.6	1,344.48	1,329.01	1,499.23	29.06	28.32	30.43	46.3	46.9	49.3
3323	Architectural & structural metals manufacturing - Fabr. produits architecture et éléments de charpentes métalliques	1.3	1.2	0.9	1,573.28	1,556.89	1,717.92	33.11	32.38	34.16	47.5	48.1	50.3
3324	Boiler, tank & shipping container manufacturing - Fabrication de chaudières, réservoirs et contenants d'expédition	0.6	0.6	0.5	1,292.03	1,266.70	1,564.47	25.46	24.66	29.18	50.7	51.4	53.6
3327	Machine shops, turned product, screw, nut & bolt manufacturing - Ateliers usinage, fabr. produits tournés, vis, écrous et boulons	0.7	0.7	0.5	958.70	955.39	1,132.76	20.50	20.18	22.65	46.8	47.3	50.0
333	Machinery manufacturing - Fabrication de machines	4.7	5.5	5.1	1,349.84	1,411.62	1,214.40	33.34	36.05	29.94	40.5	39.2	40.6
3331	Agricultural, construction & mining machinery manufacturing - Fabr. de machines pour agri., construction et extraction minière	1.8	2.2	2.0	1,415.79	1,463.36	1,303.10	33.18	35.64	30.51	42.7	41.1	42.7

\* Refer to survey overview. - Voir l'aperçu de l'enquête.

\*\* Earnings and hours exclude unclassified - La rémunération et les heures excluent les non classifiées

**Table 7**  
**Estimates of Employment, Average Hourly Earnings and Hours**  
**for Salaried Employees, by Industry, Canada, Provinces and**  
**Territories.**

(Continued - suite)

**Tableau 7**  
**Estimations de l'emploi, de la rémunération horaire moyenne**  
**et des heures, pour les employés à salaire fixe, par industries,**  
**Canada, provinces et territoires.**

		Salaried Employees - Employés à salaire fixe											
NAICS 2002	Industry	Employment (in thousands)			Average weekly earnings (including overtime)			Average hourly earnings (including overtime)			Average standard work week		
SCIAN 2002	Industrie	Emploi (en milliers)			Rémunération hebdomadaire moyenne (incluant temps supplémentaire)			Rémunération horaire moyenne (incluant temps supplémentaire)			Semaine moyenne normale de travail		
		August p 2006 Août p	July r 2006 Juillet r	August 2005 Août	August p 2006 Août p	July r 2006 Juillet r	August 2005 Août	August p 2006 Août p	July r 2006 Juillet r	August 2005 Août	August p 2006 Août p	July r 2006 Juillet r	August 2005 Août
<b>ALBERTA</b>													
3339	Other general-purpose machinery manufacturing - Fabrication d'autres machines d'usage général	1.8	2.1	1.9	\$1,425.63	\$1,513.35	\$1,190.96	\$35.57	\$39.13	\$29.25	40.1	38.7	40.7
3345	Navigational, measuring, medical & control instruments mfg - Fabr. d'instruments de navigation, mesure, commande, médicaux	0.7	0.8	..	1,381.79	1,503.52	..	33.63	36.20	..	41.1	41.5	..
3353	Electrical equipment mfg - Fabrication de matériel électrique	0.4	0.4	0.4	1,125.82	1,013.64	987.38	27.53	25.00	24.19	40.9	40.5	40.8
3362	Motor vehicle body & trailer manufacturing - Fabrication de carrosseries et de remorques de véhicules automobiles	0.6	0.6	0.6	1,191.70	1,197.76	1,144.88	31.35	32.10	31.89	38.0	37.3	35.9
337	Furniture & related product manufacturing - Fabrication de meubles et de produits connexes	1.0	1.1	1.1	1,292.68	1,221.06	1,203.32	41.97	39.40	36.24	30.8	31.0	33.2
3371	Household & institutional furniture & kitchen cabinet mfg - Fabr. meubles de maison, d'étab. instit. et d'armoire de cuisine	0.4	0.4	0.5	1,082.53	992.04	1,002.78	28.28	25.88	25.76	38.3	38.3	38.9
3372	Office furniture (including fixtures) manufacturing - Fabr. de meubles de bureau (y compris les articles d'ameublement)	0.5	0.6	0.4	1,408.96	1,351.86	1,363.36	59.61	56.93	57.06	23.6	23.7	23.9
3379	Other furniture-related product manufacturing - Fabrication d'autres produits connexes aux meubles	0.1	0.1	0.2	1,504.90	1,453.16	1,392.02	35.23	34.48	35.10	42.7	42.1	39.7
3391	Medical equipment & supplies manufacturing - Fabrication de fournitures et matériel médicaux	0.4	0.4	0.3	938.90	894.24	963.92	22.96	22.22	22.94	40.9	40.2	42.0
3399	Other miscellaneous mfg - Autres activités diverses de fabrication	0.8	0.8	0.6	692.72	655.08	747.91	19.10	18.55	19.95	36.3	35.3	37.5
<b>11-33N Goods producing industries - Branche productrice de biens</b>		<b>110.6</b>	<b>114.3</b>	<b>108.1</b>	<b>1,411.72</b>	<b>1,420.07</b>	<b>1,371.89</b>	<b>37.06</b>	<b>36.98</b>	<b>34.74</b>	<b>38.1</b>	<b>38.4</b>	<b>39.5</b>
<b>41-45N Trade - Commerce</b>		<b>68.6</b>	<b>71.2</b>	<b>71.9</b>	<b>963.84</b>	<b>938.66</b>	<b>902.02</b>	<b>23.90</b>	<b>23.20</b>	<b>22.42</b>	<b>40.3</b>	<b>40.5</b>	<b>40.2</b>
41	Wholesale Trade - Commerce de gros	38.2	39.1	36.5	1,031.12	998.16	962.38	26.28	25.30	24.41	39.2	39.5	39.4
415	Motor vehicle & parts whl-dist - Gros-dist de véhicules automobiles et de leurs pièces	3.4	3.8	3.0	1,167.14	1,047.73	995.56	30.53	27.15	26.42	38.2	38.6	37.7
416	Building material & supplies whl-dist - Gros-dist de matériaux et fournitures de construction	6.1	6.9	5.7	1,276.66	1,136.70	1,076.05	29.73	26.23	25.60	42.9	43.3	42.0
4161	Electrical, plumbing, heating & a/c equipment & supplies whl-dist - Gros-dist matériel et fourn. élec., plomberie, chauffage, climat.	2.1	2.4	2.0	1,276.39	1,131.38	1,009.29	29.20	25.63	23.84	43.7	44.1	42.3
4163	Lumber, millwork, hardware & other building supplies whl-dist - Gros-dist bois d'oeuvre, menui. préfab., quinc., fourn. construc.	3.0	3.3	2.8	1,239.76	1,090.48	1,059.09	29.32	25.59	25.70	42.3	42.6	41.2
417	Machinery, equipment & supplies whl-dist - Gros-dist de machines, de matériel et de fournitures	16.6	16.4	14.3	975.28	979.38	1,054.15	23.89	23.89	25.18	40.8	41.0	41.9
4171	Farm, lawn & garden machinery & equipment whl-dist - Gros-dist de machines, matériel pour l'agri., pelouses et jardinage	1.6	1.6	1.7	1,009.62	1,046.31	926.02	23.70	24.68	22.15	42.6	42.4	41.8
4172	Const., forestry, mining & indus. mach. equip. & suppl. whl-dist - Gros-dist mach., matériel, fourn. indus., const., forest., minière	9.3	9.7	7.3	904.64	911.80	1,090.05	22.75	22.77	26.35	39.8	40.0	41.4
4173	Computer & communications equipment & supplies whl-dist - Gros-dist d'ordinateurs et de matériel de communication	2.6	2.0	2.1	1,320.61	1,339.46	1,470.34	33.59	34.22	35.90	39.3	39.1	41.0
4179	Other machinery, equipment & supplies whl-dist - Gros-dist d'autres machines, matériel et fournitures	3.0	3.1	3.1	872.96	924.52	759.31	19.61	20.80	17.38	44.5	44.5	43.7
418	Miscellaneous whl-dist - Gros-dist de produits divers	3.4	3.6	4.6	988.17	939.57	816.81	24.97	23.90	20.57	39.6	39.3	39.7
4181	Recyclable material whl-dist - Gros-dist de matières recyclables	0.5	0.5	0.6	938.83	846.00	722.93	21.84	19.99	17.59	43.0	42.3	41.1
4182	Paper, paper product & disposable plastic product whl-dist - Gros-dist de papier, produits du papier et de plastique jetables	0.6	0.6	0.7	982.36	969.80	877.32	29.02	29.18	25.08	33.8	33.2	35.0
4183	Agricultural supplies whl-dist - Gros-dist de fournitures agricoles	1.0	1.0	1.4	978.80	970.48	793.92	19.71	19.47	16.42	49.6	49.8	48.4
4184	Chemical (except agricultural) & allied product whl-dist - Gros-dist de produits chimiques et analogues (sauf agricoles)	0.7	0.8	0.9	1,148.83	1,046.02	902.56	38.75	34.89	27.14	29.7	30.0	33.3
4189	Other miscellaneous whl-dist - Gros-dist d'autres produits divers	0.7	0.8	1.0	882.74	831.98	787.88	23.45	22.11	21.87	37.7	37.6	36.0
419	Wholesale agents & brokers - Agents, courtiers commerce de gros	1.6	1.6	1.9	963.18	916.72	830.74	25.89	24.87	23.49	37.2	36.9	35.4
44-45	Retail trade - Commerce de détail	30.4	32.1	35.4	879.21	866.07	839.70	21.09	20.78	20.45	41.7	41.7	41.1
445	Food & beverage stores - Magasins d'alimentation	5.8	6.6	10.0	780.65	777.76	804.49	18.70	18.12	18.56	41.7	42.9	43.3
4451	Grocery stores - Epiceries	5.3	6.0	9.1	798.47	797.09	823.65	18.88	18.31	18.74	42.3	43.5	44.0
452	General merchandise stores - Mag. de fournitures de tout genre	2.0	2.0	1.7	885.37	866.97	755.71	21.28	21.74	19.16	41.6	39.9	39.4
4521	Department stores - Grands magasins	0.9	1.0	0.8	840.74	817.53	754.65	24.14	24.39	22.65	34.8	33.5	33.3
4529	Other general merchandise stores - Magasins d'autres fournitures de tout genres	1.1	1.1	0.8	925.14	911.85	756.74	19.42	19.97	16.67	47.6	45.7	45.4
453	Miscellaneous store retailers - Magasins de détail divers	1.2	1.3	1.3	952.05	925.40	794.28	22.21	21.41	19.50	42.9	43.2	40.7
4531	Florists - Fleuristes	0.2	0.2	0.1	981.49	908.72	749.97	25.17	23.84	19.44	39.0	38.1	38.6
4532	Office supplies, stationery & gift stores - Magasins de fournitures de bureau, de papeterie et de cadeaux	0.5	0.5	0.6	794.80	791.36	685.09	19.53	19.21	18.12	40.7	41.2	37.8

\* Refer to survey overview. - Voir l'aperçu de l'enquête.

\*\* Earnings and hours exclude unclassified - La rémunération et les heures excluent les non classifiées

Table 7

**Estimates of Employment, Average Hourly Earnings and Hours for Salaried Employees, by Industry, Canada, Provinces and Territories.**

(Continued - suite)

Tableau 7

**Estimations de l'emploi, de la rémunération horaire moyenne et des heures, pour les employés à salaire fixe, par industries, Canada, provinces et territoires.**

		Salaried Employees - Employés à salaire fixe											
NAICS 2002	Industry	Employment (in thousands)			Average weekly earnings (including overtime)			Average hourly earnings (including overtime)			Average standard work week		
SCIAN 2002	Industrie	Emploi (en milliers)			Rémunération hebdomadaire moyenne (incluant temps supplémentaire)			Rémunération horaire moyenne (incluant temps supplémentaire)			Semaine moyenne normale de travail		
		August p 2006 Août p	July r 2006 Juillet r	August 2005 Août	August p 2006 Août p	July r 2006 Juillet r	August 2005 Août	August p 2006 Août p	July r 2006 Juillet r	August 2005 Août	August p 2006 Août p	July r 2006 Juillet r	August 2005 Août
<b>ALBERTA</b>													
4539	Other miscellaneous stores retailers - Autres mag. de détail divers	0.4	0.4	0.4	\$1,079.81	\$1,063.25	\$958.88	\$23.31	\$22.44	\$21.23	46.3	47.4	45.2
4541	Electronic shopping & mail-order houses - Entreprises de télémarketing et de vente par correspondance	0.1	0.1	..	835.18	764.90	627.75	19.19	17.54	15.43	43.5	43.6	40.7
4543	Direct selling establishments - Établissements de vente directe	1.1	1.2	0.9	1,531.31	1,495.04	1,371.56	28.61	27.66	25.39	53.5	54.1	54.0
<b>48-49</b>	<b>Transportation &amp; warehousing - Transport et entreposage</b>	<b>25.3</b>	<b>25.1</b>	<b>23.7</b>	<b>869.63</b>	<b>889.63</b>	<b>881.72</b>	<b>23.29</b>	<b>23.57</b>	<b>22.27</b>	<b>37.3</b>	<b>37.7</b>	<b>39.6</b>
484	Truck transportation - Transport par camion	4.9	4.7	5.6	755.91	785.18	793.16	19.04	19.07	18.58	39.7	41.2	42.7
4841	General freight trucking - Transport par camion de marchandises diverses	2.1	2.0	2.5	802.81	806.89	749.07	20.39	19.82	18.36	39.4	40.7	40.8
4842	Specialized freight trucking - Transport par camion de marchandises spéciales	2.8	2.7	3.1	719.64	768.62	828.57	18.02	18.51	18.75	39.9	41.5	44.2
485	Transit & ground passenger transportation - Transport en commun et transport terrestre de voyageurs	2.5	2.7	2.2	862.95	870.41	815.68	22.13	21.86	21.80	39.0	39.8	37.4
4851	Urban transit systems - Services urbains de transport en commun	1.6	1.6	1.5	916.78	915.20	885.62	23.77	23.04	23.50	38.6	39.7	37.7
4854	School & employee bus transportation - Transport scolaire et transport d'employés par autobus	0.6	0.7	0.4	703.02	729.05	608.73	19.63	19.97	17.91	35.8	36.5	34.0
4881	Support activities for air transportation - Activités de soutien au transport aérien	1.0	1.0	1.0	1,106.36	1,081.49	948.84	25.49	24.72	22.14	43.4	43.8	42.9
4884	Support activities for road transportation - Activités de soutien au transport routier	0.6	0.6	0.5	821.47	796.20	676.13	25.37	24.13	19.45	32.4	33.0	34.8
4885	Freight transportation arrangement - Intermédiaires en transport de marchandises	1.1	1.0	1.0	971.92	991.05	889.49	27.16	27.31	24.56	35.8	36.3	36.2
4921	Couriers - Messageries	3.3	3.1	2.9	625.24	672.17	717.18	18.85	20.15	18.53	33.2	33.4	38.7
<b>51</b>	<b>Information &amp; cultural industries - Industrie de l'information et industrie culturelle</b>	<b>11.2</b>	<b>11.4</b>	<b>10.6</b>	<b>1,006.75</b>	<b>1,014.68</b>	<b>985.91</b>	<b>26.39</b>	<b>26.55</b>	<b>26.14</b>	<b>38.1</b>	<b>38.2</b>	<b>37.7</b>
5151	Radio & television broadcasting - Radiodiffusion et télédiffusion	0.6	0.7	0.5	1,290.42	1,168.14	1,274.47	42.81	39.39	39.74	30.1	29.7	32.1
5171	Wired telecommunications carriers - Télécommunications par fil	0.5	0.5	0.5	1,799.20	1,649.22	1,722.14	33.12	30.43	36.40	54.3	54.2	47.3
5172	Wireless telecommunications carriers (except satellite) - Télécom. sans fil (sauf par satellite)	0.4	0.4	0.5	1,151.03	1,129.52	1,182.30	30.17	29.31	34.19	38.2	38.5	34.6
<b>52</b>	<b>Finance &amp; insurance - Finance et assurances</b>	<b>32.0</b>	<b>32.4</b>	<b>32.1</b>	<b>1,068.05</b>	<b>1,076.46</b>	<b>1,005.64</b>	<b>28.97</b>	<b>29.11</b>	<b>28.28</b>	<b>36.9</b>	<b>37.0</b>	<b>35.6</b>
522	Credit intermediation & related activities - Intermédiation financière et activités connexes	16.2	16.4	16.7	973.91	969.73	956.11	26.08	26.03	27.09	37.3	37.2	35.3
5221	Depository credit intermediation - Intermédiation financière par le biais de dépôts	13.0	13.0	13.2	966.91	974.46	962.74	25.21	25.41	27.38	38.4	38.3	35.2
<b>53</b>	<b>Real estate &amp; rental &amp; leasing - Services immobiliers et services de location et de location à bail</b>	<b>11.0</b>	<b>11.2</b>	<b>11.4</b>	<b>775.72</b>	<b>799.66</b>	<b>741.57</b>	<b>20.19</b>	<b>20.89</b>	<b>19.99</b>	<b>38.4</b>	<b>38.3</b>	<b>37.1</b>
531	Real estate - Services immobiliers	6.8	6.6	7.4	503.32	567.43	470.93	13.71	15.29	12.90	36.7	37.1	36.5
5311	Lessors of real estate - Bailleurs de biens immobiliers	3.1	3.0	3.5	461.48	496.84	435.04	13.09	13.95	11.93	35.3	35.6	36.5
5313	Activities related to real estate - Activités liées à l'immobilier	2.3	2.6	2.8	547.09	588.01	463.02	14.28	15.16	12.69	38.3	38.8	36.5
<b>54</b>	<b>Professional, scientific &amp; technical services - Services professionnels, scientifiques et techniques</b>	<b>54.5</b>	<b>55.4</b>	<b>45.4</b>	<b>1,095.43</b>	<b>1,095.75</b>	<b>1,178.47</b>	<b>29.06</b>	<b>29.27</b>	<b>31.12</b>	<b>37.7</b>	<b>37.4</b>	<b>37.9</b>
5413	Architectural, engineering & related services - Architecture, génie et services connexes	19.7	18.6	13.0	1,139.58	1,162.99	1,240.07	29.12	29.83	31.57	39.1	39.0	39.3
<b>56</b>	<b>Admin. &amp; support, waste managemt. &amp; remediation services - Services admin., soutien, gestion des déchets, assainissem.</b>	<b>18.5</b>	<b>17.2</b>	<b>16.8</b>	<b>1,003.70</b>	<b>1,029.46</b>	<b>988.76</b>	<b>25.64</b>	<b>26.70</b>	<b>24.94</b>	<b>39.2</b>	<b>38.6</b>	<b>39.6</b>
561	Admin. & support services - Services administratifs et de soutien	16.6	15.4	14.7	1,005.62	1,026.98	991.10	25.55	26.62	24.97	39.4	38.6	39.7
5613	Employment services - Services d'emploi	5.0	3.9	3.0	868.23	1,026.46	1,090.24	24.38	29.84	29.58	35.6	34.4	36.9
5617	Services to buildings & dwellings - Services relatifs aux bâtiments et aux logements	2.6	2.6	3.9	874.26	871.59	783.49	20.84	20.40	18.98	42.0	42.7	41.3
<b>61</b>	<b>Educational services - Services d'enseignement</b>	<b>74.0</b>	<b>77.8</b>	<b>74.0</b>	<b>840.34</b>	<b>850.81</b>	<b>849.05</b>	<b>21.91</b>	<b>21.92</b>	<b>22.44</b>	<b>38.4</b>	<b>38.8</b>	<b>37.8</b>
611N	Education special - Éducation spéciale	35.6	39.0	38.8	1,084.09	1,079.15	1,090.70	27.10	26.41	26.97	40.0	40.9	40.4

\* Refer to survey overview. - Voir l'aperçu de l'enquête.

\*\* Earnings and hours exclude unclassified - La rémunération et les heures excluent les non classifiées

**Table 7**  
**Estimates of Employment, Average Hourly Earnings and Hours**  
**for Salaried Employees, by Industry, Canada, Provinces and**  
**Territories.**

(Continued - suite)

**Tableau 7**  
**Estimations de l'emploi, de la rémunération horaire moyenne**  
**et des heures, pour les employés à salaire fixe, par industries,**  
**Canada, provinces et territoires.**

		Salaried Employees - Employés à salaire fixe											
NAICS 2002	Industry	Employment (in thousands)			Average weekly earnings (including overtime)			Average hourly earnings (including overtime)			Average standard work week		
SCIAN 2002	Industrie	Emploi (en milliers)			Rémunération hebdomadaire moyenne (incluant temps supplémentaire)			Rémunération horaire moyenne (incluant temps supplémentaire)			Semaine moyenne normale de travail		
		August p 2006 Août p	July r 2006 Juillet r	August 2005 Août	August p 2006 Août p	July r 2006 Juillet r	August 2005 Août	August p 2006 Août p	July r 2006 Juillet r	August 2005 Août	August p 2006 Août p	July r 2006 Juillet r	August 2005 Août
<b>ALBERTA</b>													
<b>62</b>	<b>Health care &amp; social assistance - Soins de santé et assistance sociale</b>	23.1	22.1	20.2	\$903.76	\$889.94	\$834.52	\$23.93	\$23.01	\$20.81	37.8	38.7	40.1
621	Ambulatory health care services - Services de soins ambulatoires	7.5	9.3	9.2	1,021.44	1,015.53	967.15	26.17	25.85	22.62	39.0	39.3	42.8
6211	Offices of physicians - Cabinets de médecins	2.3	2.8	2.8	1,125.36	1,156.86	1,104.70	26.95	27.47	23.58	41.8	42.1	46.8
6212	Offices of dentists - Cabinets de dentistes	1.9	2.5	2.5	1,346.50	1,229.79	1,161.58	34.50	31.33	26.81	39.0	39.3	43.3
6213	Offices of other health practitioners - Cabinets d'autres praticiens	1.2	1.4	1.4	697.16	742.14	696.61	17.88	19.05	17.52	39.0	39.0	39.8
6221	General medical & surgical hospitals - Hôpitaux généraux et hôpitaux de soins chirurgicaux	4.6	2.7	2.4	1,181.04	983.51	1,039.49	39.10	32.03	34.37	30.2	30.7	30.2
623	Nursing & residential care facilities - Étab. de soins infirmiers et de soins pour bénéficiaires internes	3.6	3.5	1.7	689.95	742.98	667.63	18.63	19.98	16.60	37.0	37.2	40.2
6231	Nursing care facilities - Établissements de soins infirmiers	2.2	2.1	1.0	672.33	713.00	625.38	17.37	18.31	15.07	38.7	38.9	41.5
6239	Other residential care facilities - Autres établissements de soins pour bénéficiaires internes	0.8	0.7	0.4	698.06	768.72	755.48	19.37	21.29	19.38	36.0	36.1	39.0
6241	Individual & family services - Services individuels et familiaux	2.7	2.6	2.7	672.08	704.52	600.38	14.79	15.87	14.17	45.4	44.4	42.4
6243	Vocational rehabilitation services - Services de réadaptation professionnelle	1.7	1.6	1.7	893.47	959.36	707.18	22.40	23.76	18.39	39.9	40.4	38.4
6244	Child day-care services - Services de garderie	2.3	2.1	2.2	625.97	663.56	615.43	15.54	16.37	15.52	40.3	40.5	39.7
7132	Gambling industries - Jeux de hasard et loteries	0.6	0.7	0.7	641.52	717.34	769.13	19.01	18.48	20.86	33.7	38.8	36.9
7139	Other amusement & recreation industries - Autres services de divertissement et de loisirs	2.8	2.6	3.7	700.86	702.18	608.02	17.85	17.62	14.78	39.3	39.8	41.1
<b>72</b>	<b>Accommodation &amp; food services - Hébergement et services de restauration</b>	13.0	13.7	10.8	622.33	642.98	693.39	14.42	14.49	16.17	43.2	44.4	42.9
721	Accommodation services - Services d'hébergement	4.9	4.0	4.0	637.05	739.81	728.27	16.16	17.96	18.34	39.4	41.2	39.7
722	Food services & drinking places - Services de restauration et débits de boissons	8.1	9.7	6.8	613.40	602.87	672.72	13.50	13.20	15.03	45.4	45.7	44.8
7221	Full-service restaurants - Restaurants à service complet	4.5	5.3	3.7	595.57	583.65	672.10	13.32	12.96	15.64	44.7	45.0	43.0
7222	Limited-service eating places - Établissements de restauration à service restreint	2.8	3.3	2.4	615.30	604.61	622.87	13.06	12.82	12.97	47.1	47.2	48.0
8111	Automotive repair & maintenance - Réparation et entretien de véhicules automobiles	2.6	2.3	2.3	511.07	574.23	592.49	15.24	15.96	15.96	33.5	36.0	37.1
8113	Comm. & ind. mach. & equip. (exc. auto. & electro.) repair & mtnt. - Répar. et entretien mach., mat. comm., ind. (sauf auto., électro.)	2.3	1.7	2.1	929.70	950.60	886.88	26.93	26.37	26.28	34.5	36.0	33.8
<b>91</b>	<b>Public administration - Administrations publiques</b>	48.3	48.4	46.0	1,037.90	1,021.03	963.25	29.51	30.14	26.94	35.2	33.9	35.8
912	Provincial & territorial public administration - Administrations publiques provinciales et territoriales	22.1	22.2	21.2	966.64	960.23	922.72	29.94	32.61	27.22	32.3	29.4	33.9
913	Local, municipal & regional public administration - Administrations publiques locales, municipales et régionales	5.5	5.5	5.1	784.26	794.08	880.60	30.09	30.03	31.26	26.1	26.4	28.2
41-91N	Service producing industries - Branche productrice de services	409.4	414.7	390.7	945.58	945.46	925.80	24.89	24.85	24.27	38.0	38.0	38.1
<b>00-91N</b>	<b>Industrial aggregate (including unclassified) - Ensemble des industries y compris les entreprises non classifiées **</b>	520.0	529.0	498.8	1,044.71	1,048.02	1,022.45	27.48	27.49	26.60	38.0	38.1	38.4
<b>BRITISH COLUMBIA - COLOMBIE-BRITANNIQUE</b>													
<b>11</b>	<b>Forestry, logging &amp; support - Foresterie, exploitation et soutien</b>	9.0	9.3	7.8	1,359.16	1,385.96	1,274.87	34.43	36.02	32.96	39.5	38.5	38.7
113	Forestry & logging - Foresterie et exploitation forestière	2.4	2.9	2.4	1,342.25	1,361.61	1,328.79	42.48	42.85	37.67	31.6	31.8	35.3
1133	Logging - Exploitation forestière	2.4	2.7	2.3	1,362.61	1,383.64	1,342.50	43.34	43.83	38.17	31.4	31.6	35.2
1153	Support activities for forestry - Activités de soutien à la foresterie	6.5	6.5	5.4	1,365.49	1,396.71	1,250.88	32.18	33.71	31.13	42.4	41.4	40.2
<b>21</b>	<b>Mining &amp; oil &amp; gas extraction - Extraction minière et extraction de pétrole et de gaz</b>	5.2	5.4	5.7	1,667.33	1,635.06	1,518.56	47.30	45.65	41.29	35.3	35.8	36.8

\* Refer to survey overview. - Voir l'aperçu de l'enquête.

\*\* Earnings and hours exclude unclassified - La rémunération et les heures excluent les non classifiées



Table 7

**Estimates of Employment, Average Hourly Earnings and Hours for Salaried Employees, by Industry, Canada, Provinces and Territories.**

(Continued - suite)

Tableau 7

**Estimations de l'emploi, de la rémunération horaire moyenne et des heures, pour les employés à salaire fixe, par industries, Canada, provinces et territoires.**

		Salaried Employees - Employés à salaire fixe											
NAICS 2002	Industry	Employment (in thousands)			Average weekly earnings (including overtime)			Average hourly earnings (including overtime)			Average standard work week		
SCIAN 2002	Industrie	Emploi (en milliers)			Rémunération hebdomadaire moyenne (incluant temps supplémentaire)			Rémunération horaire moyenne (incluant temps supplémentaire)			Semaine moyenne normale de travail		
		August p 2006 Août p	July r 2006 Juillet r	August 2005 Août	August p 2006 Août p	July r 2006 Juillet r	August 2005 Août	August p 2006 Août p	July r 2006 Juillet r	August 2005 Août	August p 2006 Août p	July r 2006 Juillet r	August 2005 Août
<b>BRITISH COLUMBIA - COLOMBIE-BRITANNIQUE</b>													
211	Oil & gas extraction - Extraction de pétrole et de gaz	0.3	0.4	0.6	\$1,677.18	\$1,753.67	\$1,733.51	\$44.56	\$43.63	\$42.38	37.6	40.2	40.9
212	Mining (except oil & gas) - Extraction minière (sauf l'extraction de pétrole et de gaz)	2.8	2.9	3.1	1,650.97	1,569.77	1,470.23	52.00	48.76	44.02	31.7	32.2	33.4
213	Support activities for mining & oil & gas extraction - Activités de soutien à l'extraction minière, du pétrole et du gaz	2.1	2.1	2.0	1,686.98	1,706.16	1,524.30	42.80	42.52	37.43	39.4	40.1	40.7
<b>22</b>	<b>Utilities - Services publics</b>	4.3	4.9	5.1	1,333.12	1,347.31	1,301.63	39.20	39.53	36.69	34.0	34.1	35.5
<b>23</b>	<b>Construction - Construction</b>	14.2	13.5	13.0	911.15	904.44	932.54	24.03	23.85	23.91	37.9	37.9	39.0
236	Construction of buildings - Construction de bâtiments	4.5	4.5	4.4	997.89	986.84	1,049.95	24.62	24.30	25.12	40.5	40.6	41.8
2361	Residential building construction - Construction résidentielle	2.7	2.7	2.7	944.13	947.78	966.74	23.99	23.99	24.00	39.3	39.5	40.3
2362	Non-residential bldg. construction - Construction non résidentielle	1.8	1.8	1.8	1,081.39	1,047.67	1,174.70	25.53	24.74	26.66	42.3	42.3	44.1
237	Heavy & civil engineering construction - Travaux de génie civil	2.8	2.8	2.9	1,033.90	993.07	1,012.76	28.57	27.93	27.01	36.2	35.6	37.5
2371	Utility system construc. - Construc. d'installations de serv. publics	0.5	0.5	0.7	948.31	900.68	967.37	27.37	26.21	25.69	34.7	34.4	37.7
2372	Land subdivision - Lotissement de terrains	0.6	0.6	0.5	832.21	812.20	803.32	22.37	21.69	19.97	37.2	37.4	40.2
2373	Highway, street & bridge construction - Construction de routes, de rues et de ponts	1.3	1.3	1.4	1,070.62	1,036.11	1,031.66	30.07	30.21	28.72	35.6	34.3	35.9
2379	Other heavy & civil engineering construction - Autres travaux de génie civil	0.4	0.4	0.3	1,335.52	1,281.41	1,435.09	34.58	33.11	36.20	38.6	38.7	39.6
238	Specialty trade contractors - Entrepreneurs spécialisés	6.9	6.2	5.7	805.78	805.21	801.45	21.82	21.74	21.31	36.9	37.0	37.6
2381	Foundation, structure, & bldg. exterior contractors - Entrepreneurs en travaux de fondations, structure, extérieur de bâtiment	1.6	1.5	1.5	797.54	759.60	723.65	21.91	20.78	19.21	36.4	36.6	37.7
2382	Building equipment contractors - Entrepreneurs en installations d'équipements techniques	2.6	2.3	2.2	863.87	850.30	873.40	22.88	22.48	23.20	37.7	37.8	37.7
2383	Building finishing contractors - Entrepreneurs en travaux de finition de bâtiments	1.3	1.2	1.1	745.54	740.30	670.60	21.29	21.03	18.20	35.0	35.2	36.9
2389	Other spec. trade contractors - Autres entrepreneurs spécialisés	1.5	1.2	1.0	767.42	841.05	901.24	20.31	22.16	23.60	37.8	38.0	38.2
<b>31-33</b>	<b>Manufacturing - Fabrication</b>	40.1	42.1	43.1	1,164.11	1,154.07	1,134.29	29.40	29.13	28.02	39.6	39.6	40.5
	Non-durable goods - Biens non durables	18.8	19.1	19.8	1,134.08	1,102.93	1,039.86	29.11	28.27	26.55	39.0	39.0	39.2
	Durable goods - Biens durables	21.2	22.9	23.4	1,190.75	1,196.78	1,214.11	29.65	29.83	29.18	40.2	40.1	41.6
311	Food manufacturing - Fabrication d'aliments	5.9	5.8	7.8	1,032.29	981.89	882.94	27.42	25.77	23.60	37.6	38.1	37.4
3116	Meat product manufacturing - Fabrication de produits de viande	1.0	0.8	1.1	1,032.03	1,082.53	1,025.27	30.76	31.55	30.09	33.6	34.3	34.1
3117	Seafood product preparation & packaging - Préparation et conditionnement de poissons et fruits de mer	1.3	1.3	2.2	929.23	858.73	757.27	25.57	23.62	20.28	36.3	36.4	37.3
3118	Bakeries & tortilla manufacturing - Boulangeries et fabr. de tortillas	0.8	0.8	1.1	1,144.76	1,047.72	876.81	28.48	26.45	24.05	40.2	39.6	36.5
321	Wood product manufacturing - Fabrication de produits en bois	4.9	5.7	6.2	1,252.56	1,252.87	1,262.72	30.46	30.81	27.84	41.1	40.7	45.4
3211	Sawmills & wood preservation - Scieries et préservation du bois	2.9	3.4	3.7	1,346.67	1,336.55	1,330.89	32.51	32.58	28.82	41.4	41.0	46.2
3212	Veneer, plywood & engineered wood product mfg - Fabr. de placages, contreplaqués et produits en bois reconstitué	0.9	1.0	1.1	1,272.58	1,271.34	1,243.48	30.89	31.28	27.33	41.2	40.6	45.5
3219	Other wood product mfg - Fabrication d'autres produits en bois	1.2	1.3	1.5	997.80	1,022.40	1,106.60	24.76	25.74	25.61	40.3	39.7	43.2
322	Paper manufacturing - Fabrication du papier	4.1	4.0	3.6	1,314.32	1,304.34	1,198.88	33.64	33.89	30.56	39.1	38.5	39.2
3221	Pulp, paper & paperboard mills - Usines de pâte à papier, de papier et de carton	3.4	3.3	2.9	1,345.23	1,355.10	1,229.26	34.04	34.87	30.82	39.5	38.9	39.9
3222	Converted paper product manufacturing - Fabrication de produits en papier transformé	0.7	0.7	0.7	1,164.33	1,056.74	1,070.75	31.59	28.85	29.38	36.9	36.6	36.4
3251	Basic chemical mfg - Fabrication de produits chimiques de base	0.4	0.4	0.5	1,640.71	1,721.14	1,729.19	41.25	42.97	44.23	39.8	40.1	39.1
3254	Pharmaceutical & medicine manufacturing - Fabrication de produits pharmaceutiques et de médicaments	0.7	0.8	0.6	1,361.64	1,184.37	1,127.79	35.96	32.14	30.71	37.9	36.8	36.7
3256	Soap, cleaning compound & toilet preparation manufacturing - Fabrication de savons, de détachants et de produits de toilette	0.5	0.5	0.4	1,019.48	818.82	907.08	28.10	23.35	25.58	36.3	35.1	35.5
3259	Other chemical product mfg - Fabr. d'autres produits chimiques	0.3	0.4	0.3	1,041.31	948.64	1,027.63	27.63	25.61	27.88	37.7	37.0	36.9
3272	Glass & glass product mfg - Fabr. de verre et de produits en verre	0.7	0.5	0.7	859.61	817.98	986.13	24.28	22.04	25.22	35.4	37.1	39.1
3273	Cement & concrete prod. mfg - Fabr. de ciment et prod. en béton	0.6	0.6	0.7	1,281.13	1,270.40	1,487.88	34.47	32.04	36.89	37.2	39.7	40.3
332	Fabricated metal product mfg - Fabrication de produits métalliques	2.2	2.2	1.6	1,311.11	1,254.09	1,383.59	33.13	31.36	33.25	39.6	40.0	41.6
3323	Architectural & structural metals manufacturing - Fabr. produits architecture et éléments de charpentes métalliques	0.9	1.0	0.7	1,247.08	1,180.86	1,351.52	32.66	30.47	33.29	38.2	38.8	40.6
3327	Machine shops, turned product, screw, nut & bolt manufacturing - Ateliers usinage, fabr. produits tournés, vis, écrous et boulons	0.4	0.4	0.3	1,448.16	1,378.77	1,537.89	34.43	32.63	35.16	42.1	42.3	43.7

\* Refer to survey overview. - Voir l'aperçu de l'enquête.

\*\* Earnings and hours exclude unclassified - La rémunération et les heures excluent les non classifiées

**Table 7**  
**Estimates of Employment, Average Hourly Earnings and Hours**  
**for Salaried Employees, by Industry, Canada, Provinces and**  
**Territories.**

(Continued - suite)

**Tableau 7**  
**Estimations de l'emploi, de la rémunération horaire moyenne**  
**et des heures, pour les employés à salaire fixe, par industries,**  
**Canada, provinces et territoires.**

		Salaried Employees - Employés à salaire fixe											
NAICS 2002	Industry	Employment (in thousands)			Average weekly earnings (including overtime)			Average hourly earnings (including overtime)			Average standard work week		
SCIAN 2002	Industrie	Emploi (en milliers)			Rémunération hebdomadaire moyenne (incluant temps supplémentaire)			Rémunération horaire moyenne (incluant temps supplémentaire)			Semaine moyenne normale de travail		
		August p 2006 Août p	July r 2006 Juillet r	August 2005 Août	August p 2006 Août p	July r 2006 Juillet r	August 2005 Août	August p 2006 Août p	July r 2006 Juillet r	August 2005 Août	August p 2006 Août p	July r 2006 Juillet r	August 2005 Août
<b>BRITISH COLUMBIA - COLOMBIE-BRITANNIQUE</b>													
3329	Other fabricated metal prod. mfg - Fabr. d'autres prod. métalliques	0.1	0.1	0.1	\$1,763.01	\$1,701.17	\$1,710.24	\$42.28	\$40.41	\$38.70	41.7	42.1	44.2
333	Machinery manufacturing - Fabrication de machines	2.1	2.5	2.7	1,225.04	1,323.73	1,154.84	31.19	34.25	29.36	39.3	38.6	39.3
3332	Industrial machinery mfg - Fabrication de machines industrielles	0.5	0.6	0.7	1,250.69	1,325.68	1,200.04	29.20	32.02	28.27	42.8	41.4	42.4
3339	Other general-purpose machinery manufacturing - Fabrication d'autres machines d'usage général	0.5	0.6	0.7	1,187.84	1,284.63	1,165.75	33.94	36.67	32.00	35.0	35.0	36.4
3344	Semiconductor & other electronic component manufacturing - Fabr. de semi-conducteurs et d'autres composants électroniques	1.2	1.4	1.4	1,259.80	1,205.03	1,269.88	30.02	28.97	30.17	42.0	41.6	42.1
3345	Navigational, measuring, medical & control instruments mfg - Fabr. d'instruments de navigation, mesure, commande, médicaux	0.8	0.9	0.8	1,552.04	1,475.01	1,446.20	34.25	32.79	32.60	45.3	45.0	44.4
3359	Other electrical equipment & component manufacturing - Fabr. d'autres types de matériel et de composants électriques	0.4	0.4	0.4	1,476.09	1,453.14	1,341.02	37.29	36.70	32.72	39.6	39.6	41.0
336	Transportation equipment mfg - Fabr. de matériel de transport	2.1	2.1	2.1	1,172.72	1,175.03	1,167.17	29.06	28.87	29.60	40.4	40.7	39.4
3362	Motor vehicle body & trailer manufacturing - Fabrication de carrosseries et de remorques de véhicules automobiles	0.6	0.6	0.6	1,020.71	1,005.34	1,016.40	26.42	25.64	26.82	38.6	39.2	37.9
3364	Aerospace product & parts manufacturing - Fabrication de produits aérospatiaux et de leurs pièces	0.6	0.6	0.7	1,340.14	1,367.56	1,213.06	32.68	33.46	30.32	41.0	40.9	40.0
3366	Ship & boat building - Construction de navires et d'embarcations	0.6	0.5	0.5	1,237.66	1,218.22	1,300.87	31.68	31.03	34.04	39.1	39.3	38.2
3371	Household & institutional furniture & kitchen cabinet mfg - Fabr. meubles de maison, d'étab. instit. et d'armoire de cuisine	1.3	1.4	1.4	1,041.57	1,033.84	1,082.94	25.49	25.40	27.39	40.9	40.7	39.5
3372	Office furniture (including fixtures) manufacturing - Fabr. de meubles de bureau (y compris les articles d'aménagement)	0.3	0.3	0.3	1,255.81	1,221.58	1,272.03	31.71	31.15	31.96	39.6	39.2	39.8
3391	Medical equipment & supplies manufacturing - Fabrication de fournitures et matériel médicaux	0.7	0.7	0.6	935.87	910.20	908.70	24.47	24.26	22.75	38.2	37.5	39.9
3399	Other miscellaneous mfg - Autres activités diverses de fabrication	1.1	1.2	1.1	856.83	814.03	913.19	22.73	21.91	23.36	37.7	37.2	39.1
<b>11-33N Goods producing industries - Branche productrice de biens</b>		<b>72.8</b>	<b>75.2</b>	<b>74.8</b>	<b>1,184.86</b>	<b>1,185.05</b>	<b>1,154.55</b>	<b>30.69</b>	<b>30.75</b>	<b>29.29</b>	<b>38.6</b>	<b>38.5</b>	<b>39.4</b>
<b>41-45N Trade - Commerce</b>		<b>79.1</b>	<b>80.9</b>	<b>82.9</b>	<b>940.18</b>	<b>928.53</b>	<b>902.90</b>	<b>24.15</b>	<b>23.77</b>	<b>23.03</b>	<b>38.9</b>	<b>39.1</b>	<b>39.2</b>
41	Wholesale Trade - Commerce de gros	44.4	44.0	42.5	1,030.69	1,018.72	994.06	26.84	26.49	25.59	38.4	38.5	38.8
414	Personal & household goods whl-dist - Gros-dist d'articles personnels et ménagers	6.7	6.2	6.8	890.87	912.60	832.37	24.85	25.09	22.78	35.8	36.4	36.5
415	Motor vehicle & parts whl-dist - Gros-dist de véhicules automobiles et de leurs pièces	3.7	4.2	3.7	1,064.92	966.46	997.96	26.68	24.03	24.99	39.9	40.2	39.9
4151	Motor vehicle whl-dist - Gros-dist de véhicules automobiles	1.2	1.2	1.0	1,199.38	1,238.60	1,296.37	31.17	31.86	33.50	38.5	38.9	38.7
4152	New motor vehicle parts & accessories whl-dist - Gros-dist de pièces, d'accessoires neufs pour véhicules automobiles	2.4	2.8	2.5	1,005.06	864.31	885.26	24.58	21.06	21.76	40.9	41.0	40.7
416	Building material & supplies whl-dist - Gros-dist de matériaux et fournitures de construction	7.3	8.2	7.0	1,211.06	1,079.27	1,083.29	29.60	26.22	26.69	40.9	41.2	40.6
4161	Electrical, plumbing, heating & a/c equipment & supplies whl-dist - Gros-dist matériel et fourn. élec., plomberie, chauffage, climat.	2.2	2.6	2.1	1,218.11	1,049.76	1,050.26	30.22	25.86	26.03	40.3	40.6	40.3
4163	Lumber, millwork, hardware & other building supplies whl-dist - Gros-dist bois d'oeuvre, menui. préfab., quinc., fourn. construc.	4.0	4.5	3.9	1,201.85	1,054.31	1,053.37	28.99	25.32	25.82	41.5	41.6	40.8
417	Machinery, equipment & supplies whl-dist - Gros-dist de machines, de matériel et de fournitures	14.9	13.1	11.8	1,034.50	1,130.35	1,218.37	26.73	29.18	30.30	38.7	38.7	40.2
4172	Const., forestry, mining & indus. mach. equip. & suppl. whl-dist - Gros-dist mach., matériel, fourn. indus., const., forest., minière	7.5	7.0	4.9	911.85	986.82	1,217.58	24.60	26.37	31.47	37.1	37.4	38.7
4173	Computer & communications equipment & supplies whl-dist - Gros-dist d'ordinateurs et de matériel de communication	3.7	2.4	2.9	1,153.11	1,352.48	1,369.00	27.91	32.49	31.98	41.3	41.6	42.8
4179	Other machinery, equipment & supplies whl-dist - Gros-dist d'autres machines, matériel et fournitures	3.2	3.3	3.5	1,182.60	1,282.64	1,132.37	29.88	32.48	27.98	39.6	39.5	40.5
418	Miscellaneous whl-dist - Gros-dist de produits divers	4.4	4.5	5.5	942.78	884.44	773.27	25.08	24.02	21.37	37.6	36.8	36.2
4181	Recyclable material whl-dist - Gros-dist de matières recyclables	0.8	0.9	1.1	967.84	895.71	777.04	28.29	26.94	24.68	34.2	33.2	31.5
4182	Paper, paper product & disposable plastic product whl-dist - Gros-dist de papier, produits du papier et de plastique jetables	0.8	0.8	0.9	1,076.69	992.74	897.45	26.43	25.35	21.68	40.7	39.2	41.4
4183	Agricultural supplies whl-dist - Gros-dist de fournitures agricoles	0.5	0.5	0.6	1,053.88	974.48	756.91	26.43	25.21	20.09	39.9	38.7	37.7
4184	Chemical (except agricultural) & allied product whl-dist - Gros-dist de produits chimiques et analogues (sauf agricoles)	0.5	0.5	0.5	1,139.07	1,056.99	994.76	30.36	28.08	24.78	37.5	37.6	40.2
4189	Other miscellaneous whl-dist - Gros-dist d'autres produits divers	1.9	1.9	2.4	805.16	765.78	681.00	21.57	20.78	19.35	37.3	36.9	35.2
419	Wholesale agents & brokers - Agents, courtiers commerce de gros	2.0	2.2	2.6	1,016.45	958.35	876.86	24.40	23.21	21.61	41.6	41.3	40.6
44-45	Retail trade - Commerce de détail	34.7	36.9	40.4	824.34	820.86	806.88	20.81	20.62	20.38	39.6	39.8	39.6

\* Refer to survey overview. - Voir l'aperçu de l'enquête.

\*\* Earnings and hours exclude unclassified - La rémunération et les heures excluent les non classifiées

**Table 7**  
**Estimates of Employment, Average Hourly Earnings and Hours**  
**for Salaried Employees, by Industry, Canada, Provinces and**  
**Territories.**

(Continued - suite)

**Tableau 7**  
**Estimations de l'emploi, de la rémunération horaire moyenne**  
**et des heures, pour les employés à salaire fixe, par industries,**  
**Canada, provinces et territoires.**

		Salaried Employees - Employés à salaire fixe											
NAICS 2002	Industry	Employment (in thousands)			Average weekly earnings (including overtime)			Average hourly earnings (including overtime)			Average standard work week		
SCIAN 2002	Industrie	Emploi (en milliers)			Rémunération hebdomadaire moyenne (incluant temps supplémentaire)			Rémunération horaire moyenne (incluant temps supplémentaire)			Semaine moyenne normale de travail		
		August p 2006 Août p	July r 2006 Juillet r	August 2005 Août	August p 2006 Août p	July r 2006 Juillet r	August 2005 Août	August p 2006 Août p	July r 2006 Juillet r	August 2005 Août	August p 2006 Août p	July r 2006 Juillet r	August 2005 Août
<b>BRITISH COLUMBIA - COLOMBIE-BRITANNIQUE</b>													
441	Motor vehicle & parts dealers - Marchands de véhicules automobiles et de leurs pièces	5.5	5.8	5.9	\$1,018.79	\$1,075.11	\$1,067.17	\$25.77	\$27.08	\$29.13	39.5	39.7	36.6
4411	Automobile dealers - Marchands d'automobiles	4.0	4.1	4.3	1,150.40	1,257.94	1,232.64	28.54	31.02	34.20	40.3	40.5	36.0
4412	Other motor vehicle dealers - Marchands d'autres véhicules auto.	0.8	0.9	0.8	600.58	590.64	589.19	16.31	15.86	15.36	36.8	37.2	38.4
4413	Automotive parts, accessories & tire stores - Magasins de pièces, de pneus et d'accessoires pour véhicules auto.	0.7	0.8	0.8	731.18	672.77	633.72	19.22	17.69	16.61	38.0	38.0	38.2
445	Food & beverage stores - Magasins d'alimentation	6.7	7.6	11.2	731.18	723.87	720.00	18.67	18.03	17.19	39.2	40.1	41.9
4451	Grocery stores - Épiceries	5.7	6.5	9.7	691.34	687.94	695.69	17.53	17.00	16.41	39.4	40.5	42.4
4452	Specialty food stores - Magasins d'alimentation spécialisés	0.8	0.9	1.3	894.02	856.56	808.64	23.62	22.19	20.95	37.9	38.6	38.6
447	Gasoline stations - Stations-service	0.9	0.9	0.7	509.06	576.01	599.84	13.47	15.28	15.76	37.8	37.7	38.1
451	Sporting goods, hobby, book & music stores - Magasins d'articles de sport, passe-temps, musique et livres	1.3	1.6	1.7	806.15	722.06	675.76	21.03	18.61	17.85	38.3	38.8	37.8
452	General merchandise stores - Mag. de fournitures de tout genre	2.1	2.1	1.7	921.84	903.47	747.32	23.14	23.59	19.42	39.8	38.3	38.5
4521	Department stores - Grands magasins	1.0	1.0	0.8	946.75	922.06	790.30	24.30	24.43	20.36	39.0	37.7	38.8
4529	Other general merchandise stores - Magasins d'autres fournitures de tout genre	1.0	1.0	0.8	896.72	884.79	702.36	22.03	22.76	18.42	40.7	38.9	38.1
453	Miscellaneous store retailers - Magasins de détail divers	1.6	1.8	1.7	871.67	818.43	764.95	21.14	19.64	19.15	41.2	41.7	39.9
4531	Florists - Fleuristes	0.1	0.1	0.1	939.16	974.70	842.38	25.34	26.26	21.84	37.1	37.1	38.6
4532	Office supplies, stationery & gift stores - Magasins de fournitures de bureau, de papeterie et de cadeaux	0.7	0.9	0.8	972.92	846.37	808.63	23.99	20.52	20.50	40.6	41.3	39.4
4533	Used merchandise stores - Magasins de marchandises d'occasion	0.3	0.3	0.3	643.55	642.76	573.85	15.40	15.78	14.48	41.8	40.7	39.6
4539	Other miscellaneous stores retailers - Autres mag. de détail divers	0.5	0.5	0.5	831.70	819.41	769.81	19.25	18.52	18.56	43.2	44.3	41.5
4541	Electronic shopping & mail-order houses - Entreprises de télémarketing et de vente par correspondance	0.2	0.2	0.3	993.60	989.14	859.40	23.91	23.04	20.86	41.5	42.9	41.2
4542	Vending machine operators - Exploitants de distribu. automatiques	0.1	0.1	0.1	1,001.27	956.16	890.75	21.52	19.70	19.24	46.5	48.5	46.3
4543	Direct selling establishments - Établissements de vente directe	0.5	0.6	0.5	1,450.75	1,381.49	1,326.20	27.91	26.67	26.40	52.0	51.8	50.2
<b>48-49</b>	<b>Transportation &amp; warehousing - Transport et entreposage</b>	<b>35.9</b>	<b>35.5</b>	<b>33.4</b>	<b>898.58</b>	<b>899.19</b>	<b>895.55</b>	<b>24.17</b>	<b>24.09</b>	<b>22.65</b>	<b>37.2</b>	<b>37.3</b>	<b>39.5</b>
481	Air transportation - Transport aérien	8.4	8.1	7.9	968.93	950.32	943.88	32.08	31.45	25.99	30.2	30.2	36.3
4812	Non-scheduled air transport - Transport aérien non-régulier	1.4	1.3	1.2	1,285.62	1,240.98	1,099.18	34.38	33.36	28.62	37.4	37.2	38.4
482	Rail transportation - Transport ferroviaire	1.0	1.1	1.1	1,262.33	1,161.70	944.79	28.78	26.33	22.13	43.9	44.1	42.7
4831	Deep sea, coastal & Great Lakes water transportation - Transport hauturier, côtier et sur les Grands Lacs	2.3	2.3	2.4	1,200.12	1,185.36	1,084.17	37.92	37.59	34.91	31.6	31.5	31.1
484	Truck transportation - Transport par camion	3.3	3.2	3.7	817.13	832.35	846.52	19.17	19.21	19.23	42.6	43.3	44.0
4841	General freight trucking - Transport par camion de marchandises diverses	1.5	1.4	1.5	821.98	862.02	835.95	19.74	20.27	19.46	41.6	42.5	43.0
4842	Specialized freight trucking - Transport par camion de marchandises spéciales	1.9	1.8	2.1	813.31	809.23	854.07	18.74	18.40	19.07	43.4	44.0	44.8
485	Transit & ground passenger transportation - Transport en commun et transport terrestre de voyageurs	2.2	2.3	1.7	1,045.56	1,039.98	965.64	24.33	24.22	23.64	43.0	42.9	40.8
4851	Urban transit systems - Services urbains de transport en commun	1.1	1.2	1.0	1,190.92	1,190.01	1,106.56	27.99	27.97	27.89	42.5	42.5	39.7
4853	Taxi & limousine service - Services de taxi et de limousine	0.5	0.6	0.4	910.94	942.86	827.54	22.91	23.74	20.54	39.8	39.7	40.3
4855	Charter bus industry - Services d'autobus nolisés	0.2	0.2	0.1	1,147.41	1,261.74	914.85	21.25	23.43	20.13	54.0	53.9	45.4
488	Support activities for transport - Activités de soutien au transport	4.7	4.8	4.8	1,055.71	996.27	906.06	25.81	24.15	22.22	40.9	41.3	40.8
4881	Support activities for air transportation - Activités de soutien au transport aérien	1.1	1.1	1.2	1,374.91	1,312.65	1,136.67	30.62	29.15	26.18	44.9	45.0	43.4
4883	Support activities for water transportation - Activités de soutien au transport par eau	0.6	0.6	0.6	1,105.61	994.94	975.43	22.95	20.77	21.21	48.2	47.9	46.0
4884	Support activities for road transportation - Activités de soutien au transport routier	1.5	1.6	1.6	770.45	752.58	657.24	18.10	17.25	15.50	42.6	43.6	42.4
4885	Freight transportation arrangement - Intermédiaires en transport de marchandises	1.2	1.3	1.2	1,022.67	956.36	949.62	31.83	29.56	27.83	32.1	32.4	34.1
492	Couriers & messengers - Messageries et services de messagers	3.2	3.2	3.0	671.02	688.98	741.84	18.13	18.75	18.47	37.0	36.7	40.2
4921	Couriers - Messageries	2.7	2.7	2.5	638.79	656.28	703.46	17.18	17.77	17.46	37.2	36.9	40.3
4922	Locals messengers & local delivery - Services locaux de messagers et de livraison	0.5	0.5	0.5	846.23	869.56	916.95	23.48	24.36	23.17	36.0	35.7	39.6
493	Warehousing & storage - Entreposage	5.0	4.8	3.5	667.20	702.55	778.16	16.62	17.49	18.99	40.1	40.2	41.0
<b>51</b>	<b>Information &amp; cultural industries - Industrie de l'information et industrie culturelle</b>	<b>17.9</b>	<b>18.2</b>	<b>16.3</b>	<b>1,102.01</b>	<b>1,088.61</b>	<b>998.45</b>	<b>26.01</b>	<b>25.89</b>	<b>24.45</b>	<b>42.4</b>	<b>42.0</b>	<b>40.8</b>
5151	Radio & television broadcasting - Radiodiffusion et télédiffusion	0.6	0.7	..	1,671.09	1,667.76	..	44.42	45.01	..	37.6	37.1	..

\* Refer to survey overview. - Voir l'aperçu de l'enquête.

\*\* Earnings and hours exclude unclassified - La rémunération et les heures excluent les non classifiées

**Table 7**  
**Estimates of Employment, Average Hourly Earnings and Hours**  
**for Salaried Employees, by Industry, Canada, Provinces and**  
**Territories.**

(Continued - suite)

**Tableau 7**  
**Estimations de l'emploi, de la rémunération horaire moyenne**  
**et des heures, pour les employés à salaire fixe, par industries,**  
**Canada, provinces et territoires.**

		Salaried Employees - Employés à salaire fixe											
NAICS 2002	Industry	Employment (in thousands)			Average weekly earnings (including overtime)			Average hourly earnings (including overtime)			Average standard work week		
SCIAN 2002	Industrie	Emploi (en milliers)			Rémunération hebdomadaire moyenne (incluant temps supplémentaire)			Rémunération horaire moyenne (incluant temps supplémentaire)			Semaine moyenne normale de travail		
		August p 2006 Août p	July r 2006 Juillet r	August 2005 Août	August p 2006 Août p	July r 2006 Juillet r	August 2005 Août	August p 2006 Août p	July r 2006 Juillet r	August 2005 Août	August p 2006 Août p	July r 2006 Juillet r	August 2005 Août
<b>BRITISH COLUMBIA - COLOMBIE-BRITANNIQUE</b>													
5172	Wireless telecommunications carriers (except satellite) - Télécom. sans fil (sauf par satellite)	0.1	0.1	0.1	\$1,795.43	\$1,690.23	\$1,638.65	\$46.16	\$44.76	\$40.99	38.9	37.8	40.0
5175	Cable & other program distribution - Câblodistribution et autres activités de distribution d'émissions de télévision	0.4	0.4	0.3	1,559.37	1,397.81	1,503.12	46.00	41.08	46.34	33.9	34.0	32.4
5182	Data processing, hosting & related serv. - Traitement de données, hébergement de données et services connexes	1.8	1.8	1.3	977.26	919.37	801.88	20.63	20.57	18.73	47.4	44.7	42.8
<b>52</b>	<b>Finance &amp; insurance - Finance et assurances</b>	<b>43.1</b>	<b>43.8</b>	<b>44.7</b>	<b>1,010.64</b>	<b>1,014.30</b>	<b>1,025.83</b>	<b>28.27</b>	<b>28.25</b>	<b>29.10</b>	<b>35.7</b>	<b>35.9</b>	<b>35.3</b>
522	Credit intermediation & related activities - Intermédiation financière et activités connexes	24.2	24.5	24.2	969.56	969.65	996.27	27.47	27.56	28.64	35.3	35.2	34.8
5221	Depository credit intermediation - Intermédiation financière par le biais de dépôts	20.9	21.0	21.2	980.57	986.21	1,032.09	27.87	28.13	29.77	35.2	35.1	34.7
524	Insurance carriers & related activities - Sociétés d'assurance et activités connexes	12.3	13.0	13.6	878.01	884.17	851.82	24.45	24.49	24.09	35.9	36.1	35.4
<b>53</b>	<b>Real estate &amp; rental &amp; leasing - Services immobiliers et services de location et de location à bail</b>	<b>12.6</b>	<b>11.7</b>	<b>12.6</b>	<b>699.58</b>	<b>755.62</b>	<b>700.58</b>	<b>18.68</b>	<b>20.35</b>	<b>19.17</b>	<b>37.5</b>	<b>37.1</b>	<b>36.5</b>
531	Real estate - Services immobiliers	9.2	8.0	9.2	577.55	685.10	598.65	15.57	18.45	16.76	37.1	37.1	35.7
5311	Lessors of real estate - Bailleurs de biens immobiliers	5.1	3.8	4.8	377.06	505.34	460.64	10.04	13.36	12.89	37.6	37.8	35.7
5312	Offices of real estate agents & brokers - Bureau d'agents et de courtiers immobiliers	1.7	1.7	1.6	926.82	948.47	887.38	23.22	24.06	23.27	39.9	39.4	38.1
5313	Activities related to real estate - Activités liées à l'immobilier	2.4	2.5	2.8	753.71	785.91	673.03	22.11	22.80	19.61	34.1	34.5	34.3
532	Rental & leasing services - Services de location et location à bail	3.2	3.4	3.1	1,016.96	902.53	965.93	26.56	24.41	25.00	38.3	37.0	38.6
5321	Automotive equipment rental & leasing - Location et location à bail de matériel automobile	1.0	1.1	1.0	1,139.32	999.61	1,089.67	27.83	25.42	27.74	40.9	39.3	39.3
5322	Consumer goods rental - Location de biens de consommation	1.2	1.2	1.2	496.69	435.52	473.38	16.27	14.67	13.57	30.5	29.7	34.9
5324	Commercial & industrial machinery & equipment rental & leasing - Location, loc. à bail de machines, matériel d'usage comm., indus.	0.9	1.0	0.8	1,528.24	1,351.89	1,503.98	34.04	31.49	34.97	44.9	42.9	43.0
<b>54</b>	<b>Professional, scientific &amp; technical services - Services professionnels, scientifiques et techniques</b>	<b>50.7</b>	<b>51.6</b>	<b>43.8</b>	<b>1,053.20</b>	<b>1,080.33</b>	<b>1,194.52</b>	<b>28.07</b>	<b>29.05</b>	<b>31.57</b>	<b>37.5</b>	<b>37.2</b>	<b>37.8</b>
5413	Architectural, engineering & related services - Architecture, génie et services connexes	11.1	10.7	7.6	1,052.29	1,103.95	1,229.49	27.31	28.84	32.00	38.5	38.3	38.4
<b>56</b>	<b>Admin. &amp; support, waste managemt. &amp; remediation services - Services admin., soutien, gestion des déchets, assainissem.</b>	<b>20.8</b>	<b>19.7</b>	<b>19.8</b>	<b>819.67</b>	<b>868.24</b>	<b>872.05</b>	<b>21.08</b>	<b>22.37</b>	<b>22.01</b>	<b>38.9</b>	<b>38.8</b>	<b>39.6</b>
561	Admin. & support services - Services administratifs et de soutien	18.6	17.6	17.4	785.55	830.26	842.82	19.94	21.20	21.14	39.4	39.2	39.9
5613	Employment services - Services d'emploi	4.4	4.2	2.8	812.23	864.51	858.96	21.00	22.70	22.06	38.7	38.1	38.9
5615	Travel arrangement & reservation services - Services de préparation de voyages et de réservation	1.1	1.0	1.8	1,005.90	1,015.49	890.62	26.49	25.55	23.02	38.0	39.7	38.7
5616	Investigation & security services - Services d'enquêtes et sécurité	4.5	4.3	3.3	585.96	634.64	677.15	16.01	17.34	18.26	36.6	36.6	37.1
5617	Services to buildings & dwellings - Services relatifs aux bâtiments et aux logements	3.4	2.9	4.5	627.68	707.07	724.51	14.82	16.63	18.01	42.4	42.5	40.2
562	Waste management & remediation services - Services de gestion des déchets et d'assainissement	2.2	2.2	2.4	1,104.60	1,175.22	1,082.59	31.88	32.66	28.58	34.7	36.0	37.9
<b>61</b>	<b>Educational services - Services d'enseignement</b>	<b>93.2</b>	<b>97.1</b>	<b>93.9</b>	<b>847.22</b>	<b>867.00</b>	<b>894.46</b>	<b>24.34</b>	<b>25.04</b>	<b>26.89</b>	<b>34.8</b>	<b>34.6</b>	<b>33.3</b>
611N	Education special - Éducation spéciale	46.1	47.9	49.9	973.03	993.16	1,062.31	26.71	27.32	30.51	36.4	36.4	34.8
6112	Community colleges & C.E.G.E.P.s - Collèges communautaires et cégeps	8.7	9.4	7.5	893.49	909.63	1,032.96	32.63	34.01	39.97	27.4	26.7	25.8
<b>62</b>	<b>Health care &amp; social assistance - Soins de santé et assistance sociale</b>	<b>53.6</b>	<b>50.9</b>	<b>45.8</b>	<b>869.65</b>	<b>891.37</b>	<b>848.74</b>	<b>22.98</b>	<b>23.36</b>	<b>21.65</b>	<b>37.8</b>	<b>38.2</b>	<b>39.2</b>
621	Ambulatory health care services - Services de soins ambulatoires	15.7	18.2	18.5	820.98	851.82	827.16	25.51	25.97	23.34	32.2	32.8	35.4
6211	Offices of physicians - Cabinets de médecins	3.4	4.1	4.1	874.46	892.44	831.78	24.81	24.88	20.60	35.2	35.9	40.4
6212	Offices of dentists - Cabinets de dentistes	2.6	3.0	3.1	986.94	991.05	890.39	27.75	27.56	23.17	35.6	36.0	38.4
6213	Offices of other health practitioners - Cabinets d'autres praticiens	1.2	1.4	1.4	718.63	783.32	692.47	20.88	22.74	19.53	34.4	34.4	35.5
6214	Out-patient care centres - Centres de soins ambulatoires	6.0	6.8	7.1	719.07	747.27	772.16	25.94	26.31	25.87	27.7	28.4	29.8

\* Refer to survey overview. - Voir l'aperçu de l'enquête.

\*\* Earnings and hours exclude unclassified - La rémunération et les heures excluent les non classifiées

**Table 7**  
**Estimates of Employment, Average Hourly Earnings and Hours**  
**for Salaried Employees, by Industry, Canada, Provinces and**  
**Territories.**

(Continued - suite)

**Tableau 7**  
**Estimations de l'emploi, de la rémunération horaire moyenne**  
**et des heures, pour les employés à salaire fixe, par industries,**  
**Canada, provinces et territoires.**

		Salaried Employees - Employés à salaire fixe											
NAICS 2002	Industry	Employment (in thousands)			Average weekly earnings (including overtime)			Average hourly earnings (including overtime)			Average standard work week		
SCIAN 2002	Industrie	Emploi (en milliers)			Rémunération hebdomadaire moyenne (incluant temps supplémentaire)			Rémunération horaire moyenne (incluant temps supplémentaire)			Semaine moyenne normale de travail		
		August p 2006 Août p	July r 2006 Juillet r	August 2005 Août	August p 2006 Août p	July r 2006 Juillet r	August 2005 Août	August p 2006 Août p	July r 2006 Juillet r	August 2005 Août	August p 2006 Août p	July r 2006 Juillet r	August 2005 Août
<b>BRITISH COLUMBIA - COLOMBIE-BRITANNIQUE</b>													
622	Hospitals - Hôpitaux	9.4	5.2	5.5	\$1,027.95	\$1,064.67	\$995.34	\$28.79	\$28.24	\$27.29	35.7	37.7	36.5
6221	General medical & surgical hospitals - Hôpitaux généraux et hôpitaux de soins chirurgicaux	8.6	4.8	5.0	1,007.57	1,046.15	973.85	27.58	27.13	26.10	36.5	38.6	37.3
623	Nursing & residential care facilities - Étab. de soins infirmiers et de soins pour bénéficiaires internes	14.9	15.0	9.9	929.46	941.74	995.51	26.67	27.16	26.64	34.9	34.7	37.4
6231	Nursing care facilities - Établissements de soins infirmiers	5.4	5.4	3.5	952.14	899.09	901.87	26.62	25.43	23.75	35.8	35.4	38.0
6232	Res. devel. handicap, mental health & substance abuse facilities - Étab. rés. pour handicaps, de troubles mentaux, alcool., toxico.	8.1	8.2	5.5	911.52	982.76	1,091.31	26.61	28.71	29.54	34.3	34.2	36.9
6233	Community care facilities for the elderly - Établissements communautaires de soins pour personnes âgées	0.6	0.8	0.4	1,088.01	915.96	765.49	31.99	26.82	20.81	34.0	34.1	36.8
6239	Other residential care facilities - Autres établissements de soins pour bénéficiaires internes	0.7	0.6	0.4	822.99	804.61	705.23	23.23	22.80	18.33	35.4	35.3	38.5
624	Social assistance - Assistance sociale	13.7	12.5	12.0	752.31	816.21	694.57	15.35	16.22	14.54	49.0	50.3	47.8
6241	Individual & family services - Services individuels et familiaux	9.1	8.4	7.6	730.51	787.33	680.17	14.84	15.58	14.11	49.2	50.5	48.2
6243	Vocational rehabilitation services - Services de réadaptation professionnelle	2.0	1.8	1.9	892.80	1,015.68	807.74	18.54	20.20	17.56	48.2	50.3	46.0
6244	Child day-care services - Services de garderie	2.1	1.9	2.0	564.75	602.77	548.38	11.46	12.07	11.33	49.3	49.9	48.4
<b>71</b>	<b>Arts, entertainment &amp; recreation - Arts, spectacles et loisirs</b>	5.9	5.1	7.1	702.35	835.58	809.82	19.19	21.41	20.21	36.6	39.0	40.1
711	Performing arts, spectator sports & related industries - Arts d'interprétation, sport-spectacles et activités connexes	1.8	1.5	1.8	691.55	854.44	789.14	20.56	22.83	23.14	33.6	37.4	34.1
712	Heritage institutions - Établissements du patrimoine	0.6	0.6	0.6	981.88	1,077.40	995.90	25.06	26.62	24.62	39.2	40.5	40.5
713	Amusement, gambling & recreation industries - Divertissement, loisirs et jeux de hasard et loteries	3.5	3.1	4.6	661.38	783.27	792.62	17.54	19.80	18.72	37.7	39.6	42.3
7132	Gambling industries - Jeux de hasard et loteries	1.0	0.8	1.2	498.17	675.27	834.08	13.63	17.33	20.08	36.6	39.0	41.5
7139	Other amusement & recreation industries - Autres services de divertissement et de loisirs	2.3	2.3	3.3	746.99	816.64	768.29	19.46	20.49	18.05	38.4	39.9	42.6
<b>72</b>	<b>Accommodation &amp; food services - Hébergement et services de restauration</b>	18.0	18.5	14.3	589.61	608.25	687.72	14.22	14.29	16.39	41.5	42.6	42.0
721	Accommodation services - Services d'hébergement	6.5	5.1	4.7	673.60	795.56	834.97	18.00	20.32	21.19	37.4	39.2	39.4
7211	Traveler accommodation - Hébergement des voyageurs	5.3	4.3	4.0	663.32	781.01	844.92	18.06	20.33	22.08	36.7	38.4	38.3
722	Food services & drinking places - Services de restauration et débites de boissons	11.6	13.4	9.6	542.78	536.76	616.32	12.42	12.24	14.26	43.7	43.9	43.2
7221	Full-service restaurants - Restaurants à service complet	6.6	7.5	5.4	489.14	489.99	571.79	11.38	11.36	13.67	43.0	43.1	41.8
7222	Limited-service eating places - Établissements de restauration à service restreint	3.2	3.8	2.7	587.43	569.80	633.99	12.84	12.45	13.93	45.8	45.8	45.5
<b>81</b>	<b>Other services (except public administration) - Autres services (sauf les administrations publiques)</b>	23.6	23.4	18.3	765.60	779.70	779.64	21.37	22.07	21.65	35.8	35.3	36.0
811	Repair & maintenance - Réparation et entretien	4.8	3.9	3.8	677.32	757.49	770.28	20.08	21.90	21.11	33.7	34.6	36.5
8111	Automotive repair & maintenance - Réparation et entretien de véhicules automobiles	2.4	2.1	2.2	525.35	642.00	716.07	13.84	16.54	17.80	38.0	38.8	40.2
8113	Comm. & ind. mach. & equip. (exc. auto. & electro.) repair & mtnt. - Répar. et entretien mach., mat. comm., ind. (sauf auto., électro.)	0.8	0.6	0.8	780.27	799.39	842.23	24.55	24.13	26.46	31.8	33.1	31.8
8122	Funeral services - Services funéraires	0.2	0.2	0.2	806.31	808.62	753.10	20.52	19.91	17.50	39.3	40.6	43.0
8129	Other personal services - Autres services personnels	0.3	0.3	0.3	612.93	571.20	544.08	19.37	17.72	14.75	31.6	32.2	36.9
813	Grant-making, civic, & professional & similar organizations - Fondations, groupes de citoyens, organisations prof., similaires	16.2	17.1	12.0	817.45	816.36	833.40	22.24	22.95	23.63	36.8	35.6	35.3
<b>91</b>	<b>Public administration - Administrations publiques</b>	65.1	65.3	62.4	1,051.49	1,051.37	1,004.18	29.79	29.75	27.81	35.3	35.3	36.1
913	Local, municipal & regional public administration - Administrations publiques locales, municipales et régionales	13.4	13.4	12.2	931.09	1,018.41	963.59	26.91	28.16	26.43	34.6	36.2	36.5
41-91N	Service producing industries - Branche productrice de services	522.2	525.1	497.8	921.48	936.05	934.34	24.79	25.16	25.08	37.2	37.2	37.3
<b>00-91N</b>	<b>Industrial aggregate (including unclassified) - Ensemble des industries y compris les entreprises non classifiées **</b>	595.0	600.4	572.6	953.69	967.25	963.10	25.53	25.89	25.65	37.3	37.4	37.5

\* Refer to survey overview. - Voir l'aperçu de l'enquête.

\*\* Earnings and hours exclude unclassified - La rémunération et les heures excluent les non classifiées

**Table 7**  
**Estimates of Employment, Average Hourly Earnings and Hours**  
**for Salaried Employees, by Industry, Canada, Provinces and**  
**Territories.**

(Continued - suite)

**Tableau 7**  
**Estimations de l'emploi, de la rémunération horaire moyenne**  
**et des heures, pour les employés à salaire fixe, par industries,**  
**Canada, provinces et territoires.**

		Salaried Employees - Employés à salaire fixe											
NAICS 2002	Industry	Employment (in thousands)			Average weekly earnings (including overtime)			Average hourly earnings (including overtime)			Average standard work week		
SCIAN 2002	Industrie	Emploi (en milliers)			Rémunération hebdomadaire moyenne (incluant temps supplémentaire)			Rémunération horaire moyenne (incluant temps supplémentaire)			Semaine moyenne normale de travail		
		August p 2006 Août p	July r 2006 Juillet r	August 2005 Août	August p 2006 Août p	July r 2006 Juillet r	August 2005 Août	August p 2006 Août p	July r 2006 Juillet r	August 2005 Août	August p 2006 Août p	July r 2006 Juillet r	August 2005 Août
<b>YUKON</b>													
	<b>41-45N Trade - Commerce</b>	0.4	0.4	0.5	\$919.10	\$945.36	\$982.05	\$22.47	\$24.00	\$24.30	40.9	39.4	40.4
	44-45 Retail trade - Commerce de détail	0.2	0.2	0.3	881.25	893.23	894.55	20.79	21.53	21.73	42.4	41.5	41.2
	445 Food & beverage stores - Magasins d'alimentation	..	..	0.1	1,333.62	942.52	819.48	30.48	21.39	18.40	43.8	44.1	44.5
	<b>62 Health care &amp; social assistance - Soins de santé et assistance sociale</b>	0.2	0.2	0.2	1,085.01	971.65	878.48	29.77	24.71	22.42	36.4	39.3	39.2
	<b>72 Accomodation &amp; food services - Hébergement et services de restauration</b>	0.5	0.4	0.4	693.54	805.87	920.00	16.53	18.02	19.75	42.0	44.7	46.6
	721 Accomodation services - Services d'hébergement	0.4	0.4	0.3	670.53	791.21	901.59	16.65	18.66	20.16	40.3	42.4	44.7
	<b>91 Public administration - Administrations publiques</b>	3.4	3.4	3.2	1,137.88	1,182.68	1,147.12	27.62	27.78	27.19	41.2	42.6	42.2
	41-91N Service producing industries - Branche productrice de services	6.6	6.7	6.5	1,037.50	1,065.22	1,053.24	26.12	26.02	25.33	39.7	40.9	41.6
	<b>00-91N Industrial aggregate (including unclassified) - Ensemble des industries y compris les entreprises non classifiées **</b>	7.2	7.3	6.9	1,064.95	1,091.04	1,067.98	26.77	26.68	25.71	39.8	40.9	41.5
<b>NORTHWEST TERRITORIES - TERRITOIRES DU NORD-OUEST</b>													
	<b>23 Construction - Construction</b>	0.3	0.3	0.3	1,110.84	1,110.09	1,071.39	27.18	27.93	28.28	40.9	39.7	37.9
	<b>11-33N Goods producing industries - Branche productrice de biens</b>	0.9	0.9	1.0	1,328.95	1,433.58	1,404.69	32.78	35.15	33.77	40.5	40.8	41.6
	<b>41-45N Trade - Commerce</b>	0.6	0.6	0.6	1,040.97	1,007.50	977.26	25.46	24.88	23.72	40.9	40.5	41.2
	41 Wholesale Trade - Commerce de gros	0.2	0.2	0.2	1,233.41	1,233.19	1,170.62	31.21	31.05	29.70	39.5	39.7	39.4
	44-45 Retail trade - Commerce de détail	0.3	0.3	0.4	888.66	846.32	864.33	21.18	20.61	20.46	42.0	41.1	42.2
	<b>48-49 Transportation &amp; warehousing - Transport et entreposage</b>	0.8	0.8	0.8	1,176.87	1,169.61	1,041.26	33.09	32.77	28.53	35.6	35.7	36.5
	5413 Architectural, engineering & related services - Architecture, génie et services connexes	0.2	0.2	0.1	1,219.67	1,231.87	1,380.90	34.50	34.97	41.56	35.4	35.2	33.2
	<b>62 Health care &amp; social assistance - Soins de santé et assistance sociale</b>	0.3	0.3	0.3	1,215.16	1,189.59	1,110.16	36.37	31.81	30.17	33.4	37.4	36.8
	<b>72 Accomodation &amp; food services - Hébergement et services de restauration</b>	0.2	0.2	0.2	707.04	731.03	850.79	14.19	14.83	16.23	49.8	49.3	52.4
	721 Accomodation services - Services d'hébergement	0.1	0.1	0.1	560.10	744.32	965.32	12.64	15.61	18.11	44.3	47.7	53.3
	722 Food services & drinking places - Services de restauration et débits de boissons	0.1	0.1	0.1	870.84	720.42	729.40	15.55	14.25	14.17	56.0	50.6	51.5
	<b>81 Other services (except public administration) - Autres services (sauf les administrations publiques)</b>	0.3	0.3	0.3	934.48	930.22	915.98	23.20	24.04	25.32	40.3	38.7	36.2
	<b>91 Public administration - Administrations publiques</b>	3.0	3.0	3.1	1,246.94	1,244.80	1,251.19	32.94	32.84	32.99	37.9	37.9	37.9
	912 Provincial & territorial public administration - Administrations publiques provinciales et territoriales	1.6	1.6	1.7	1,305.93	1,308.31	1,335.83	34.18	34.24	34.55	38.2	38.2	38.7
	41-91N Service producing industries - Branche productrice de services	7.7	7.7	7.9	1,164.44	1,172.08	1,177.25	30.76	30.90	30.65	37.9	37.9	38.4
	<b>00-91N Industrial aggregate (including unclassified) - Ensemble des industries y compris les entreprises non classifiées **</b>	8.6	8.6	8.9	1,181.57	1,199.56	1,202.65	30.98	31.37	31.02	38.1	38.2	38.8

\* Refer to survey overview. - Voir l'aperçu de l'enquête.

\*\* Earnings and hours exclude unclassified - La rémunération et les heures excluent les non classifiées

Table 7

**Estimates of Employment, Average Hourly Earnings and Hours for Salaried Employees, by Industry, Canada, Provinces and Territories.**

(Continued - suite)

Tableau 7

**Estimations de l'emploi, de la rémunération horaire moyenne et des heures, pour les employés à salaire fixe, par industries, Canada, provinces et territoires.**

		Salaried Employees - Employés à salaire fixe											
NAICS 2002	Industry	Employment (in thousands)			Average weekly earnings (including overtime)			Average hourly earnings (including overtime)			Average standard work week		
SCIAN 2002	Industrie	Emploi (en milliers)			Rémunération hebdomadaire moyenne (incluant temps supplémentaire)			Rémunération horaire moyenne (incluant temps supplémentaire)			Semaine moyenne normale de travail		
		August p 2006 Août p	July r 2006 Juillet r	August 2005 Août	August p 2006 Août p	July r 2006 Juillet r	August 2005 Août	August p 2006 Août p	July r 2006 Juillet r	August 2005 Août	August p 2006 Août p	July r 2006 Juillet r	August 2005 Août
<b>NUNAVUT - NUNAVUT</b>													
<b>23</b>	<b>Construction - Construction</b>	0.1	0.1	0.1	\$1,000.14	\$998.08	\$1,147.46	\$23.41	\$25.48	\$27.74	42.7	39.2	41.4
<b>11-33N</b>	<b>Goods producing industries - Branche productrice de biens</b>	0.3	0.3	0.3	1,042.89	1,155.19	1,052.86	25.58	28.39	25.28	40.8	40.7	41.7
<b>41-45N</b>	<b>Trade - Commerce</b>	0.2	0.2	0.2	1,146.48	1,134.15	960.27	27.67	27.91	23.01	41.4	40.6	41.7
44-45	Retail trade - Commerce de détail	0.1	0.1	0.1	937.04	901.66	861.65	22.12	21.51	19.55	42.4	41.9	44.1
<b>48-49</b>	<b>Transportation &amp; warehousing - Transport et entreposage</b>	0.2	0.2	0.2	1,087.95	1,022.35	883.49	32.76	31.39	27.14	33.2	32.6	32.6
<b>62</b>	<b>Health care &amp; social assistance - Soins de santé et assistance sociale</b>	0.5	0.5	0.6	651.15	793.91	768.53	22.21	27.21	25.30	29.3	29.2	30.4
813	Grant-making, civic, & professional & similar organizations - Fondations, groupes de citoyens, organisations prof., similaires	0.1	0.1	0.1	899.69	877.64	849.54	22.47	22.14	20.65	40.0	39.6	41.1
8134	Civic & social organizations - Organisations civiques et amicales	0.1	0.1	0.1	915.81	898.76	894.86	22.17	21.77	21.05	41.3	41.3	42.5
<b>91</b>	<b>Public administration - Administrations publiques</b>	1.9	1.9	1.8	1,359.80	1,363.28	1,249.17	41.69	41.38	38.60	32.6	32.9	32.4
912	Provincial & territorial public administration - Administrations publiques provinciales et territoriales	1.1	1.1	1.0	909.62	909.97	907.28	29.41	29.42	29.35	30.9	30.9	30.9
41-91N	Service producing industries - Branche productrice de services	4.5	4.5	4.4	1,110.30	1,132.18	1,051.05	32.97	33.81	31.10	33.7	33.5	33.8
<b>00-91N</b>	<b>Industrial aggregate (including unclassified) - Ensemble des industries y compris les entreprises non classifiées **</b>	4.8	4.7	4.7	1,105.58	1,133.60	1,051.17	32.36	33.41	30.64	34.2	33.9	34.3

\* Refer to survey overview. - Voir l'aperçu de l'enquête.

\*\* Earnings and hours exclude unclassified - La rémunération et les heures excluent les non classifiées

 Employment, earnings and hours, 2006  
 Statistics Canada - Cat. No. 72-002-XIB

 Emploi, gains et durée du travail, 2006  
 Statistique Canada - n° 72-002-XIB au cat.

---

## Table 8

## Tableau 8

---

**Historical Estimates of Employment, for All Employees, Industrial Aggregate, Canada, Provinces and Territories, (1991-2006).**

**Séries historiques des estimations de l'emploi, pour l'ensemble des salariés pour l'ensemble des industries, Canada, provinces et territoires, (1991-2006).**

---

	<b>Page</b>
<b>Canada</b>	<b>211</b>
<b>Provinces and Territories / Provinces et territoires</b>	<b>211</b>







**Table 8** Historical Estimates of Employment, for all Employees, Industrial Aggregate, Canada, Provinces and Territories. **Tableau 8** Séries historiques des estimations de l'emploi, pour l'ensemble des salariés, ensemble des industries, Canada, provinces et territoires.

(Continued - suite)

NAICS 2002	Industry	Jan.	Feb.	March	April	May	June	July	August	Sept.	Oct.	Nov.	Dec.	AVG.
SCIAN 2002	Industrie	Janv.	Fév.	Mars	Avril	Mai	Jun	Juillet	Août	Sept.	Oct.	Nov.	Déc.	MOY.
<b>MANITOBA</b>														
<b>00-91N Industrial aggregate (including unclassified) - Ensemble des industries y compris les entreprises non classifiées</b>														
	1991	411.5	410.3	407.3	408.5	411.0	408.4	397.5	394.9	408.6	411.4	409.1	399.1	406.5
	1992	390.0	393.4	400.1	400.9	410.4	411.8	405.1	401.8	418.0	416.6	412.2	403.6	405.3
	1993	402.5	404.6	400.5	400.3	409.8	414.6	401.7	398.1	406.9	405.0	404.6	394.3	403.6
	1994	394.8	399.7	406.1	413.2	418.1	425.2	413.4	415.7	420.2	423.8	419.7	414.6	413.7
	1995	415.8	414.2	415.4	423.9	431.5	435.5	423.7	426.5	435.9	436.2	434.3	425.6	426.6
	1996	424.2	423.5	426.4	429.7	434.5	440.6	428.3	429.6	432.0	438.1	436.4	429.1	431.0
	1997	426.1	425.1	427.4	431.4	440.5	445.7	433.5	434.7	440.2	445.9	440.8	436.0	435.6
	1998	437.1	434.7	436.6	439.5	447.9	455.6	444.1	443.8	453.3	456.0	453.6	449.0	445.9
	1999	449.3	452.5	456.2	461.1	466.8	471.3	462.8	458.4	467.7	473.5	473.7	472.2	463.8
	2000	466.2	468.2	472.1	477.0	486.0	491.6	481.1	480.3	490.7	498.0	497.4	497.4	483.8
	2001	493.3	493.4	492.3	496.5	503.8	508.8	496.5	496.9	505.1	512.5	509.4	506.7	501.3
	2002	501.9	502.9	505.3	509.1	518.4	522.4	510.2	513.6	522.0	529.0	530.8	523.1	515.7
	2003	519.2	515.4	517.1	523.3	529.3	527.9	523.2	523.8	525.0	534.3	524.5	524.0	523.9
	2004	518.5	513.0	513.6	520.6	530.3	536.6	528.9	525.9	531.1	534.2	530.3	533.2	526.4
	2005	518.4	520.5	520.1	526.5	535.6	542.3	528.5	532.4	541.1	544.7	540.1	540.9	532.6
	2006	529.3	525.6	526.4	531.2	542.7	544.6	532.4	526.6	..	..	..	..	..
<b>SASKATCHEWAN</b>														
<b>00-91N Industrial aggregate (including unclassified) - Ensemble des industries y compris les entreprises non classifiées</b>														
	1991	320.9	318.9	318.7	317.1	326.1	328.6	318.0	316.4	326.7	331.1	327.5	318.8	322.4
	1992	312.4	311.5	317.9	319.7	331.9	334.9	323.4	321.2	329.4	327.1	323.7	314.2	322.3
	1993	313.6	313.6	317.8	317.5	327.9	331.4	319.5	318.4	326.8	331.7	328.3	320.4	322.2
	1994	317.1	320.4	311.2	318.3	327.3	336.1	321.8	321.0	328.9	333.6	331.1	326.2	324.4
	1995	321.7	318.6	321.5	324.3	335.4	343.5	331.8	329.5	338.8	340.0	336.0	329.1	330.8
	1996	327.2	328.2	330.3	329.6	339.2	346.5	331.0	331.0	336.2	342.1	339.0	333.2	334.5
	1997	329.5	332.8	336.2	340.3	346.9	353.9	343.5	346.0	356.0	356.7	356.8	349.5	345.7
	1998	345.5	346.7	348.1	346.5	352.1	359.6	347.4	352.6	361.7	359.4	356.7	348.3	352.1
	1999	344.4	346.8	350.1	354.0	358.0	363.9	353.2	351.7	362.9	363.3	363.8	360.5	356.1
	2000	356.4	359.1	357.8	361.9	368.7	376.8	364.9	367.3	375.8	372.0	371.0	366.4	366.5
	2001	364.3	365.6	364.7	367.3	373.8	380.1	367.5	365.6	376.5	376.8	374.2	374.8	370.9
	2002	366.0	369.3	370.8	373.5	379.0	386.5	375.2	374.4	382.6	386.8	387.0	384.8	378.0
	2003	376.6	381.3	386.0	392.5	401.4	405.6	392.8	390.4	396.8	401.7	397.1	400.5	393.6
	2004	387.5	385.5	388.2	395.3	402.1	413.3	402.6	398.8	409.0	409.7	405.3	408.9	400.5
	2005	395.3	397.5	399.1	404.1	413.6	424.4	409.1	406.1	418.8	417.8	419.0	423.2	410.7
	2006	415.4	425.1	419.0	421.6	432.2	437.7	420.5	413.6	..	..	..	..	..
<b>ALBERTA</b>														
<b>00-91N Industrial aggregate (including unclassified) - Ensemble des industries y compris les entreprises non classifiées</b>														
	1991	1,112.0	1,089.6	1,079.1	1,064.4	1,076.8	1,088.9	1,099.6	1,083.6	1,087.3	1,078.0	1,065.1	1,028.7	1,079.4
	1992	1,018.2	1,012.4	1,017.0	1,030.3	1,057.4	1,069.4	1,060.5	1,054.4	1,067.9	1,056.1	1,056.7	1,038.3	1,044.5
	1993	1,014.1	1,023.1	1,028.4	1,028.6	1,051.3	1,061.5	1,042.6	1,051.0	1,060.8	1,050.0	1,045.9	1,020.6	1,039.8
	1994	1,033.2	1,045.8	1,066.0	1,074.5	1,096.9	1,106.7	1,096.0	1,091.4	1,100.5	1,097.9	1,091.8	1,082.4	1,081.9
	1995	1,071.7	1,054.6	1,076.7	1,081.4	1,103.7	1,122.0	1,091.6	1,093.7	1,106.6	1,103.4	1,089.1	1,081.7	1,089.7
	1996	1,075.0	1,074.2	1,083.1	1,088.9	1,114.7	1,134.8	1,119.0	1,111.2	1,119.5	1,125.9	1,130.1	1,129.5	1,108.8
	1997	1,116.8	1,139.1	1,150.3	1,161.4	1,179.1	1,193.1	1,200.8	1,211.6	1,218.7	1,213.6	1,210.5	1,183.4	1,183.4
	1998	1,201.6	1,208.1	1,215.4	1,219.3	1,231.9	1,249.4	1,230.5	1,217.3	1,226.2	1,236.8	1,222.9	1,215.3	1,222.9
	1999	1,190.7	1,192.1	1,202.3	1,213.5	1,239.1	1,252.0	1,241.5	1,235.2	1,245.7	1,260.9	1,259.0	1,260.6	1,232.7
	2000	1,248.8	1,251.1	1,257.8	1,268.0	1,302.9	1,320.3	1,305.8	1,310.6	1,324.8	1,336.6	1,334.5	1,327.2	1,299.0
	2001	1,315.1	1,325.9	1,338.0	1,354.7	1,383.6	1,393.6	1,372.9	1,370.9	1,383.0	1,388.5	1,380.5	1,373.6	1,365.0
	2002	1,366.0	1,374.6	1,382.8	1,398.4	1,421.1	1,440.8	1,423.4	1,422.7	1,439.4	1,450.0	1,448.0	1,446.9	1,417.8
	2003	1,419.4	1,425.1	1,434.3	1,445.6	1,470.9	1,475.8	1,455.8	1,455.8	1,459.7	1,472.9	1,465.9	1,469.9	1,454.2
	2004	1,445.7	1,454.0	1,465.7	1,472.6	1,497.2	1,510.0	1,484.3	1,479.2	1,503.0	1,506.0	1,511.4	1,515.1	1,487.0
	2005	1,489.3	1,498.1	1,504.8	1,513.3	1,546.7	1,555.6	1,537.3	1,533.9	1,556.1	1,563.3	1,572.9	1,582.6	1,537.8
	2006	1,555.4	1,583.0	1,586.3	1,597.9	1,632.7	1,655.6	1,626.4	1,617.2	..	..	..	..	..
<b>BRITISH COLUMBIA - COLOMBIE-BRITANNIQUE</b>														
<b>00-91N Industrial aggregate (including unclassified) - Ensemble des industries y compris les entreprises non classifiées</b>														
	1991	1,260.1	1,266.0	1,273.0	1,281.9	1,310.1	1,330.0	1,303.2	1,302.1	1,337.5	1,340.4	1,331.9	1,280.6	1,301.4
	1992	1,254.6	1,256.3	1,281.5	1,292.1	1,322.1	1,316.4	1,290.3	1,284.3	1,316.6	1,331.5	1,315.8	1,302.1	1,296.9
	1993	1,281.7	1,289.8	1,314.4	1,324.4	1,339.6	1,368.3	1,370.3	1,378.3	1,396.9	1,402.6	1,383.8	1,347.2	1,349.8
	1994	1,328.7	1,331.3	1,341.5	1,361.1	1,395.2	1,429.8	1,428.7	1,433.2	1,430.2	1,435.8	1,423.8	1,409.7	1,395.8
	1995	1,374.4	1,362.3	1,395.0	1,419.2	1,451.6	1,490.6	1,475.9	1,473.9	1,498.5	1,487.9	1,465.2	1,444.1	1,444.9
	1996	1,418.3	1,421.0	1,430.3	1,443.1	1,468.3	1,473.8	1,468.3	1,479.9	1,494.5	1,490.1	1,472.0	1,453.8	1,459.4
	1997	1,427.7	1,447.8	1,470.9	1,487.9	1,495.4	1,526.9	1,508.2	1,519.9	1,538.4	1,538.7	1,503.9	1,495.4	1,496.8
	1998	1,485.2	1,478.8	1,482.9	1,497.7	1,515.9	1,540.5	1,520.2	1,522.6	1,538.7	1,541.0	1,497.4	1,482.2	1,508.6
	1999	1,473.9	1,475.2	1,489.9	1,502.1	1,513.2	1,536.4	1,520.2	1,514.6	1,534.6	1,541.0	1,520.8	1,516.3	1,511.5
	2000	1,504.0	1,504.6	1,531.7	1,556.7	1,575.5	1,607.8	1,581.8	1,581.6	1,610.4	1,611.1	1,604.3	1,592.2	1,571.8

**Table 8**  
**Historical Estimates of Employment, for all Employees,**  
**Industrial Aggregate, Canada, Provinces and Territories.**

**Tableau 8**  
**Séries historiques des estimations de l'emploi, pour l'ensemble des**  
**salariés, ensemble des industries, Canada, provinces et territoires.**

(Continued - suite)

NAICS 2002	Industry	Jan. - Janv.	Feb. - Fév.	March - Mars	April - Avril	May - Mai	June - Juin	July - Juillet	August - Août	Sept. - Sept.	Oct. - Oct.	Nov. - Nov.	Dec. - Déc.	AVG. - MOY.
SCIAN 2002	Industrie													
<b>BRITISH COLUMBIA - COLOMBIE-BRITANNIQUE</b>														
<b>00-91N Industrial aggregate (including unclassified) -</b> <b>Ensemble des industries y compris les entreprises</b> <b>non classifiées</b>														
	2001	1,567.2	1,570.2	1,576.1	1,584.1	1,607.4	1,624.2	1,594.8	1,595.7	1,612.6	1,614.9	1,591.8	1,578.2	1,593.1
	2002	1,566.9	1,570.1	1,582.5	1,596.0	1,614.8	1,635.9	1,616.0	1,617.0	1,640.9	1,644.9	1,635.7	1,626.6	1,612.3
	2003	1,610.4	1,621.6	1,631.6	1,644.2	1,662.3	1,681.3	1,641.4	1,643.2	1,650.3	1,661.2	1,646.3	1,651.6	1,645.5
	2004	1,625.3	1,636.7	1,648.1	1,672.2	1,691.7	1,722.9	1,685.8	1,681.8	1,709.4	1,709.1	1,703.1	1,704.8	1,682.6
	2005	1,674.4	1,684.4	1,699.2	1,718.2	1,734.5	1,769.9	1,718.0	1,714.5	1,742.2	1,739.3	1,747.4	1,745.6	1,724.0
	2006	1,723.8	1,746.6	1,760.3	1,772.4	1,798.4	1,830.7	1,785.4	1,779.6	..	..	..	..	..
<b>YUKON</b>														
<b>00-91N Industrial aggregate (including unclassified) -</b> <b>Ensemble des industries y compris les entreprises</b> <b>non classifiées</b>														
	1991	10.0	10.3	11.1	9.7	10.6	11.7	12.0	11.5	11.9	11.4	11.2	10.8	11.0
	1992	10.6	10.5	10.9	11.4	12.0	12.8	13.0	13.2	13.3	12.3	11.8	11.4	11.9
	1993	10.7	10.6	11.1	11.2	12.3	13.3	13.2	13.3	12.8	12.0	11.3	11.4	11.9
	1994	11.3	11.1	11.2	11.3	12.6	13.4	13.5	13.2	12.8	12.1	11.3	11.2	12.1
	1995	11.1	11.0	11.4	11.7	12.9	13.4	13.7	13.1	12.4	11.7	11.2	10.8	12.0
	1996	10.4	10.7	11.1	11.6	12.8	14.2	14.8	15.3	14.8	13.8	13.2	12.3	12.9
	1997	11.8	12.4	12.5	12.8	13.8	15.3	15.4	15.4	15.1	14.1	13.4	13.4	13.8
	1998	12.8	12.2	12.7	12.9	14.3	15.3	16.4	16.0	15.6	15.1	14.3	14.2	14.3
	1999	14.3	13.9	14.0	14.3	14.9	15.9	16.0	15.7	15.4	15.2	14.8	14.3	14.9
	2000	13.6	13.6	13.5	13.9	15.0	15.9	16.0	15.8	15.6	15.8	15.1	14.9	14.9
	2001	14.1	14.3	14.2	14.4	15.2	15.7	15.5	15.6	15.5	15.5	15.4	15.2	15.0
	2002	14.7	14.8	14.7	14.7	15.4	16.0	16.1	16.2	16.1	16.0	15.8	15.4	15.5
	2003	14.6	14.8	14.8	15.4	16.4	17.2	17.2	16.9	16.4	16.1	15.2	15.0	15.8
	2004	14.4	14.6	14.8	15.0	16.4	17.5	17.1	16.8	16.9	16.5	15.8	15.6	16.0
	2005	15.0	15.3	15.5	15.5	16.6	18.2	17.9	17.8	17.7	17.1	16.4	16.6	16.6
	2006	15.7	16.1	16.4	16.2	17.4	18.7	18.6	18.1	..	..	..	..	..
<b>NORTHWEST TERRITORIES - TERRITOIRES DU</b> <b>NORD-OUEST</b>														
<b>00-91N Industrial aggregate (including unclassified) -</b> <b>Ensemble des industries y compris les entreprises</b> <b>non classifiées</b>														
	1999	..	..	..	18.7	19.1	18.9	19.7	19.8	19.5	19.0	18.8	18.7	..
	2000	18.3	19.0	18.8	19.0	19.6	19.9	19.7	20.0	19.3	19.4	18.8	18.3	19.2
	2001	18.9	19.5	19.6	19.6	19.8	20.3	19.8	19.9	20.2	20.1	20.0	20.0	19.8
	2002	19.5	19.9	20.2	20.1	20.2	21.2	21.0	21.5	21.9	21.7	21.7	21.4	20.9
	2003	21.3	21.5	21.8	21.7	22.3	23.3	22.7	23.1	22.4	22.4	22.1	22.3	22.2
	2004	21.6	21.7	21.8	22.3	22.4	23.6	23.5	23.1	23.0	22.6	22.0	22.0	22.5
	2005	21.7	22.2	22.7	22.5	22.5	23.4	23.3	23.7	23.5	22.5	21.8	22.0	22.7
	2006	20.1	21.3	21.8	21.4	21.7	22.5	22.6	22.3	..	..	..	..	..
<b>NUNAVUT - NUNAVUT</b>														
<b>00-91N Industrial aggregate (including unclassified) -</b> <b>Ensemble des industries y compris les entreprises</b> <b>non classifiées</b>														
	1999	..	..	..	7.5	7.5	7.6	7.9	7.9	7.9	8.3	8.2	8.2	..
	2000	7.7	8.2	8.0	7.9	8.1	8.4	8.6	9.0	9.4	9.5	9.1	8.9	8.6
	2001	9.5	9.5	9.6	9.8	9.7	9.7	9.5	9.8	9.9	10.0	9.8	9.9	9.7
	2002	9.6	9.7	9.9	10.1	10.2	10.2	10.1	10.7	10.8	10.9	11.1	10.9	10.4
	2003	10.5	10.8	11.1	11.2	10.9	10.8	10.7	11.2	11.3	11.5	11.4	11.3	11.1
	2004	10.8	11.4	11.4	11.1	11.1	11.3	11.2	11.1	11.6	11.7	12.2	12.0	11.4
	2005	11.5	11.8	12.0	11.5	11.3	11.3	11.0	11.5	11.8	11.2	11.3	11.3	11.5
	2006	11.3	11.3	11.3	10.8	10.8	11.3	11.3	11.6	..	..	..	..	..

Employment, earnings and hours, 2006  
 Statistics Canada - Cat. No. 72-002-XIB

Emploi, gains et durée du travail, 2006  
 Statistique Canada - n° 72-002-XIB au cat.

---

## Table 9

## Tableau 9

---

**Historical Estimates of Average Weekly Earnings, for All Employees, Industrial Aggregate, Canada, Provinces and Territories, (1991-2006).**

**Séries historiques de la rémunération hebdomadaire moyenne pour l'ensemble des salariés pour l'ensemble des industries, Canada, provinces et territoires, (1991-2006).**

---

	<b>Page</b>
<b>Canada</b>	<b>216</b>
<b>Provinces and Territories / Provinces et territoires</b>	<b>216</b>





**Table 9**  
**Historical Estimates of Average Weekly Earnings**  
**(including overtime), for All Employees, Industrial**  
**Aggregate, Canada, Provinces and Territories.**

**Tableau 9**  
**Séries historiques des estimations de la rémunération hebdomadaire**  
**moyenne (avec surtemps) pour l'ensemble des salariés, ensemble**  
**des industries, Canada, provinces et territoires.**

(Continued - suite)

NAICS 2002	Industry	Jan.	Feb.	March	April	May	June	July	August	Sept.	Oct.	Nov.	Dec.	AVG.
SCIAN 2002	Industrie	Janv.	Fév.	Mars	Avril	Mai	Juin	Juillet	Août	Sept.	Oct.	Nov.	Déc.	MOY.
<b>ONTARIO</b>														
11-91N Industrial aggregate (excluding unclassified) - Ensemble des industries sauf les entreprises non classifiées														
	2006	\$781.82	\$783.82	\$784.28	\$785.76	\$785.81	\$784.26	\$784.36	\$782.27	..	..	..	..	..
<b>MANITOBA</b>														
11-91N Industrial aggregate (excluding unclassified) - Ensemble des industries sauf les entreprises non classifiées														
	1991	493.39	497.10	501.43	496.78	500.02	506.37	506.81	509.24	\$504.43	\$512.35	\$506.75	\$511.23	\$503.78
	1992	517.13	508.26	507.54	509.42	511.10	517.06	516.61	517.09	511.49	519.57	517.18	522.60	514.61
	1993	518.18	515.57	515.22	519.39	513.13	519.45	524.95	526.20	524.81	523.61	519.88	525.16	520.44
	1994	522.39	518.22	526.16	524.81	522.33	534.67	531.83	527.37	532.98	529.36	534.27	533.53	528.24
	1995	522.31	523.91	532.25	526.19	526.68	538.09	537.74	534.82	537.16	538.36	533.71	538.20	532.52
	1996	532.13	531.64	538.89	533.33	543.04	549.98	534.87	545.48	540.82	553.44	546.83	547.85	541.59
	1997	545.00	542.14	547.82	550.35	548.95	552.45	559.72	558.67	549.44	557.88	552.91	556.17	551.83
	1998	557.91	563.96	558.80	559.17	567.77	568.87	573.68	572.51	568.69	571.73	566.55	568.75	566.59
	1999	562.28	564.34	561.59	566.99	565.10	569.95	574.27	569.55	563.66	567.22	568.95	578.19	567.72
	2000	577.86	580.96	583.75	584.05	589.98	595.61	592.37	592.99	592.96	589.39	588.23	592.29	588.46
	2001	588.14	587.53	586.03	585.59	587.14	596.33	600.09	601.90	597.57	597.24	597.89	602.19	594.01
	2002	600.82	601.87	601.02	601.98	603.65	606.96	607.09	606.57	605.02	606.53	607.03	610.46	604.95
	2003	607.20	607.05	606.10	604.52	602.21	612.26	612.77	613.04	620.77	613.69	615.49	624.79	611.66
	2004	620.68	630.67	633.85	631.34	632.88	638.93	631.63	638.61	637.82	641.66	643.40	649.36	635.96
	2005	646.78	650.42	655.45	660.37	656.99	663.03	662.91	662.47	661.86	661.07	659.56	661.29	658.58
	2006	663.86	667.15	670.34	665.18	664.69	676.04	672.29	675.12	..	..	..	..	..
<b>SASKATCHEWAN</b>														
11-91N Industrial aggregate (excluding unclassified) - Ensemble des industries sauf les entreprises non classifiées														
	1991	496.92	489.64	492.85	502.66	500.23	509.19	503.04	509.71	515.02	514.67	511.35	513.52	504.96
	1992	515.92	512.51	510.88	512.23	511.61	513.85	506.08	502.65	515.35	511.77	510.62	516.95	511.69
	1993	517.96	512.78	515.45	519.58	515.29	517.44	515.14	516.39	514.12	512.70	514.28	520.39	515.95
	1994	515.20	510.50	525.35	534.57	530.33	540.48	537.92	536.15	537.13	533.08	535.71	535.75	531.11
	1995	530.78	527.93	525.73	524.98	527.35	538.08	532.36	533.09	538.73	536.07	531.01	541.21	532.35
	1996	531.18	529.37	532.24	529.22	533.52	533.17	531.89	535.47	540.36	542.27	539.20	549.90	535.68
	1997	543.19	536.42	547.79	547.52	544.82	549.29	552.18	548.19	550.12	558.65	549.39	555.17	548.66
	1998	556.32	557.73	554.75	558.28	558.89	566.91	567.98	564.28	565.76	571.98	565.93	577.96	563.95
	1999	565.47	564.01	562.35	570.42	570.23	572.05	571.18	566.33	570.98	573.08	570.97	578.59	569.70
	2000	577.37	579.75	578.60	580.20	584.31	592.01	588.14	586.08	590.36	595.69	591.15	597.67	586.87
	2001	595.30	600.20	597.10	596.19	596.58	595.25	591.98	603.07	601.23	601.16	602.81	596.69	598.14
	2002	607.99	607.53	605.98	608.13	605.34	605.60	602.71	609.69	612.86	610.73	611.76	610.97	608.30
	2003	612.29	618.57	617.79	618.11	613.28	622.23	620.05	624.73	636.82	622.97	628.88	633.58	622.51
	2004	628.71	642.00	643.56	637.04	642.63	642.76	641.02	651.77	651.95	649.25	652.92	660.61	645.46
	2005	656.15	658.37	655.61	659.84	664.85	671.37	674.06	673.32	676.92	682.10	682.17	679.08	669.68
	2006	692.59	686.73	686.83	697.17	695.01	695.85	687.67	680.01	..	..	..	..	..
<b>ALBERTA</b>														
11-91N Industrial aggregate (excluding unclassified) - Ensemble des industries sauf les entreprises non classifiées														
	1991	536.80	535.07	540.44	541.80	546.48	544.92	546.38	550.41	550.73	554.52	549.86	553.51	545.85
	1992	557.47	554.21	552.70	558.46	556.82	562.44	564.29	567.22	570.33	566.66	567.14	568.13	562.23
	1993	575.35	576.06	570.45	569.18	565.12	569.95	574.29	572.37	574.27	572.82	569.89	571.13	571.73
	1994	573.60	568.21	566.78	570.51	570.98	577.09	576.87	580.63	582.59	578.33	577.01	570.78	574.50
	1995	576.29	577.55	575.56	570.77	570.33	572.97	571.36	573.96	574.60	575.19	571.44	568.42	573.19
	1996	571.96	574.94	577.66	570.74	590.79	608.20	606.29	614.33	612.36	619.31	609.45	609.89	597.45
	1997	608.44	607.59	616.83	621.61	617.15	619.56	619.13	619.42	623.31	625.17	620.46	624.09	618.69
	1998	625.93	635.47	635.86	635.86	632.01	638.01	637.72	638.79	634.50	637.11	635.64	641.48	635.72
	1999	636.11	642.09	642.01	642.59	640.45	643.73	649.24	647.71	646.73	646.65	646.91	653.68	644.89
	2000	653.31	659.14	661.64	662.00	662.35	664.84	667.11	668.56	666.82	666.50	668.30	670.68	664.37
	2001	675.05	677.38	679.38	678.43	678.41	680.16	686.45	688.52	687.22	688.15	689.42	692.55	683.49
	2002	695.20	695.76	696.39	697.46	695.96	697.45	700.45	699.22	700.47	701.27	702.48	703.58	698.85
	2003	701.84	706.89	706.37	701.29	691.09	705.08	706.03	708.63	718.87	708.84	711.70	720.84	707.31
	2004	714.60	725.28	726.97	722.46	722.64	729.85	724.20	731.31	735.33	737.29	744.13	753.32	730.81
	2005	751.34	756.43	758.78	757.80	759.43	765.07	769.65	776.72	777.64	782.97	787.37	784.10	769.13
	2006	790.70	793.99	794.08	799.96	799.58	798.88	801.39	799.11	..	..	..	..	..

Employment, earnings and hours, 2006  
 Statistics Canada - Cat. No. 72-002-XIB

Emploi, gains et durée du travail, 2006  
 Statistique Canada - n° 72-002-XIB au cat.



**Table 9**  
**Historical Estimates of Average Weekly Earnings**  
**(including overtime), for All Employees, Industrial**  
**Aggregate, Canada, Provinces and Territories.**

**Tableau 9**  
**Séries historiques des estimations de la rémunération hebdomadaire**  
**moyenne (avec surtemps) pour l'ensemble des salariés, ensemble**  
**des industries, Canada, provinces et territoires.**

(Continued - suite)

NAICS 2002	Industry	Jan.	Feb.	March	April	May	June	July	August	Sept.	Oct.	Nov.	Dec.	AVG.
SCIAN 2002	Industrie	Janv.	Fév.	Mars	Avril	Mai	Juin	Juillet	Août	Sept.	Oct.	Nov.	Déc.	MOY.
<b>BRITISH COLUMBIA - COLOMBIE-BRITANNIQUE</b>														
<b>11-91N Industrial aggregate (excluding unclassified) -</b> <b>Ensemble des industries sauf les entreprises</b> <b>non classifiées</b>														
	1991	\$539.98	\$535.29	\$545.86	\$551.72	\$551.64	\$556.44	\$549.65	\$551.92	\$557.39	\$556.35	\$557.03	\$557.13	\$550.98
	1992	563.28	563.61	561.42	561.70	566.26	567.65	566.62	565.74	574.60	576.36	576.89	572.04	568.09
	1993	569.29	570.95	575.81	579.62	575.68	584.57	587.89	586.94	587.01	585.44	585.93	587.13	581.52
	1994	592.00	587.69	587.33	591.85	596.33	602.27	604.50	598.74	601.33	601.93	604.26	602.39	597.71
	1995	601.34	606.81	609.26	611.82	613.89	622.17	618.34	623.00	619.94	622.86	619.34	615.89	615.58
	1996	613.57	614.43	618.54	618.06	620.74	638.83	638.38	634.87	630.98	636.91	638.25	635.93	628.42
	1997	633.50	632.02	630.47	637.40	646.79	647.77	641.87	643.21	639.15	640.26	636.22	636.33	638.83
	1998	635.40	639.23	639.38	641.48	638.67	646.76	644.03	646.94	645.78	646.74	645.86	646.30	643.08
	1999	642.88	644.83	646.84	652.18	651.47	654.97	653.19	652.08	654.51	652.11	651.94	654.65	651.03
	2000	656.04	657.69	657.10	664.06	666.14	665.95	663.18	664.57	663.31	665.25	664.33	666.48	662.91
	2001	665.55	668.09	668.23	665.73	665.04	669.89	669.48	670.65	664.67	666.27	666.61	669.59	667.48
	2002	666.73	672.81	671.30	672.41	671.38	675.26	674.79	675.35	674.80	677.02	680.06	684.63	674.76
	2003	682.49	680.73	678.14	681.93	679.44	686.89	679.18	680.51	685.06	682.58	685.71	689.76	682.72
	2004	687.14	698.52	699.34	698.85	693.99	701.06	691.25	694.71	693.22	697.73	698.02	702.19	696.36
	2005	692.97	698.20	697.31	709.80	714.98	720.17	718.54	723.01	727.46	727.28	732.37	731.92	716.35
	2006	737.82	741.73	737.14	746.52	748.72	743.27	734.60	728.12	..	..	..	..	..
<b>YUKON</b>														
<b>11-91N Industrial aggregate (excluding unclassified) -</b> <b>Ensemble des industries sauf les entreprises</b> <b>non classifiées</b>														
	1991	672.16	658.40	718.91	660.86	666.46	673.15	676.02	677.06	685.68	698.96	689.28	685.31	680.63
	1992	705.47	702.51	702.30	697.78	706.76	710.03	711.79	726.03	742.87	755.40	729.86	715.14	717.92
	1993	725.33	717.16	709.27	704.31	705.04	703.96	737.72	714.81	745.61	737.16	721.23	712.44	719.73
	1994	706.76	706.27	738.16	744.24	721.44	719.01	731.17	751.34	757.39	755.33	710.80	715.54	730.27
	1995	739.13	722.99	728.84	684.44	662.51	673.28	688.96	721.11	728.26	751.00	729.67	704.73	710.14
	1996	722.00	732.85	728.22	727.34	707.82	665.78	737.20	729.62	751.27	776.18	767.52	723.50	731.08
	1997	748.99	719.44	732.46	740.43	722.40	729.79	735.12	746.00	760.47	773.14	755.53	752.90	743.25
	1998	753.75	739.39	743.81	734.83	729.08	706.16	717.83	702.34	701.32	712.71	703.08	719.29	720.57
	1999	706.24	722.05	731.90	725.01	711.37	714.32	715.40	731.33	746.47	757.66	748.67	770.79	731.68
	2000	734.08	732.81	745.53	738.49	736.05	753.02	749.58	746.42	744.61	743.57	743.24	752.23	743.56
	2001	743.20	744.77	751.01	747.64	748.95	754.47	759.26	763.79	764.84	771.60	770.36	767.08	757.52
	2002	766.16	762.87	763.56	765.47	764.76	770.37	758.12	755.46	764.36	769.14	763.16	777.21	765.02
	2003	764.51	757.31	761.54	759.17	770.77	789.13	775.49	770.21	787.94	758.05	759.72	756.44	768.00
	2004	766.87	789.13	783.94	789.13	768.11	767.79	781.79	805.35	808.11	804.64	806.95	810.35	790.27
	2005	804.81	797.73	813.50	805.46	809.11	811.00	832.85	826.53	837.24	838.01	841.49	839.71	822.00
	2006	865.54	852.17	867.06	858.48	861.71	842.85	844.89	836.38	..	..	..	..	..
<b>NORTHWEST TERRITORIES - TERRITOIRES DU</b> <b>NORD-OUEST</b>														
<b>11-91N Industrial aggregate (excluding unclassified) -</b> <b>Ensemble des industries sauf les entreprises</b> <b>non classifiées</b>														
	2001	851.62	855.67	862.73	858.18	852.73	857.82	859.66	861.42	855.46	871.21	876.20	875.91	861.62
	2002	874.10	886.76	886.45	890.42	882.49	886.49	882.20	891.21	892.16	894.89	890.72	903.19	888.59
	2003	894.90	899.51	895.16	891.12	900.81	908.22	879.36	881.55	902.86	889.73	890.51	910.11	895.30
	2004	899.99	925.60	932.31	912.61	922.52	920.05	914.33	925.69	928.87	927.78	938.63	944.33	924.35
	2005	933.94	955.48	948.64	950.67	948.41	952.58	946.42	965.72	988.58	992.75	989.37	972.81	962.14
	2006	968.36	988.12	982.62	995.09	989.47	952.34	962.27	953.99	..	..	..	..	..
<b>NUNAVUT - NUNAVUT</b>														
<b>11-91N Industrial aggregate (excluding unclassified) -</b> <b>Ensemble des industries sauf les entreprises</b> <b>non classifiées</b>														
	2001	779.35	779.04	789.79	770.68	767.70	773.43	774.64	781.86	777.14	776.37	784.15	785.08	778.27
	2002	785.64	789.39	792.97	790.78	788.60	803.62	814.34	810.55	809.67	799.42	804.84	797.02	799.16
	2003	794.70	780.88	793.91	802.06	786.45	809.18	800.07	790.73	798.67	811.40	778.27	775.25	793.44
	2004	767.08	768.18	753.78	753.23	756.75	778.61	779.69	803.17	777.51	770.56	758.76	784.38	771.02
	2005	797.94	805.81	822.85	846.24	863.16	866.62	880.40	877.78	890.24	875.32	857.71	859.49	853.28
	2006	862.43	865.70	868.22	874.79	874.00	869.75	915.43	895.96	..	..	..	..	..

---

## Table 10

## Tableau 10

---

**Quarterly and Annual Estimates of  
Estimates of Employment by Size  
of Enterprise, All Employees, for  
Selected Industries, Canada,  
Provinces and Territories (2002-  
2006).**

**Estimations trimestrielles et annuelles  
de l'emploi par taille d'entreprise,  
Ensemble des salariés, pour une  
sélection d'industries, Canada,  
provinces et territoires (2002-2006).**

---

Total employment for the second quarter of 2006 was up by 281,016 compared to the same period in 2005. More than 53% of this increase in employment was in the employer size group with 500 employees and more.

Au deuxième trimestre de 2006, l'emploi total pour l'ensemble des salariés était en hausse de 281 016 salariés par rapport à la même période en 2005. Plus de 53% de cette augmentation d'emploi provient des entreprises avec 500 salariés et plus.

---

	<b>Page</b>
<b>Canada</b>	<b>221</b>
<b>Provinces and Territories / Provinces et territoires</b>	<b>229</b>

Table 10

Quarterly and Annual Estimates of Employment by Enterprise Size of Employment, for All Employees, for Selected Industries, Canada, Provinces and Territories.

Tableau 10

Estimations trimestrielles et annuelles de l'emploi par taille d'entreprise selon l'emploi, pour l'ensemble des salariés pour une sélection d'industries, Canada, provinces et territoires.

NAICS 2002	Industry	Size - Taille										
		All Sizes - Toutes les tailles	0-4	5-19	20-49	50-99	100-299	300-499	500 +	0-49	50-299	300 +
SCIAN 2002	Industrie											
<b>CANADA</b>												
11	Forestry, logging & support - Forêt, exploitation et soutien											
	2002											
	Quarter 1 - Trimestre 1	56,597	10,868	14,698	7,168	2,702	2,865	..	..	32,734	5,567	18,296
	Quarter 2 - Trimestre 2	58,104	10,208	12,080	6,816	3,767	3,498	..	..	29,105	7,265	21,734
	Quarter 3 - Trimestre 3	75,965	10,971	16,335	10,419	6,769	5,624	..	..	37,725	12,393	25,847
	Quarter 4 - Trimestre 4	67,144	11,463	15,371	9,343	4,455	4,190	..	..	36,177	8,645	22,322
	Annual - Annuel	64,453	10,877	14,621	8,436	4,424	4,044	..	..	33,935	8,468	22,050
	2003											
	Quarter 1 - Trimestre 1	58,854	10,427	14,389	7,574	3,292	2,878	1,406	18,889	32,390	6,170	20,295
	Quarter 2 - Trimestre 2	61,469	9,866	12,881	8,793	5,989	5,605	3,269	15,066	31,541	11,594	18,335
	Quarter 3 - Trimestre 3	75,311	10,374	15,874	11,579	9,384	9,114	2,955	16,031	37,827	18,498	18,985
	Quarter 4 - Trimestre 4	64,277	10,331	16,705	11,643	6,027	6,661	1,890	11,020	38,679	12,688	12,910
	Annual - Annuel	64,978	10,250	14,962	9,897	6,173	6,064	2,380	15,251	35,109	12,237	17,631
	2004											
	Quarter 1 - Trimestre 1	56,778	9,993	15,959	8,934	3,885	4,376	2,233	11,399	34,886	8,261	13,631
	Quarter 2 - Trimestre 2	61,333	9,612	14,231	8,640	5,584	6,150	3,422	13,695	32,482	11,733	17,118
	Quarter 3 - Trimestre 3	76,976	10,013	17,306	12,429	9,059	9,754	3,337	15,079	39,748	18,813	18,415
	Quarter 4 - Trimestre 4	64,542	10,099	17,134	11,851	6,163	6,697	1,901	10,697	39,084	12,860	12,598
	Annual - Annuel	64,907	9,929	16,157	10,463	6,173	6,744	2,723	12,717	36,550	12,917	15,440
	2005											
	Quarter 1 - Trimestre 1	54,399	9,711	15,394	9,272	4,383	4,522	1,870	9,246	34,377	8,905	11,116
	Quarter 2 - Trimestre 2	60,307	9,185	14,181	8,718	6,251	6,391	3,159	12,423	32,084	12,642	15,581
	Quarter 3 - Trimestre 3	74,597	10,091	16,600	12,371	8,376	10,267	2,735	14,156	39,063	18,643	16,891
	Quarter 4 - Trimestre 4	62,919	9,923	16,535	10,977	5,952	7,660	1,645	10,227	37,435	13,611	11,872
	Annual - Annuel	63,055	9,727	15,678	10,335	6,240	7,210	2,352	11,513	35,740	13,450	13,865
	2006											
	Quarter 1 - Trimestre 1	54,626	9,454	15,121	9,582	4,263	5,488	2,173	8,544	34,158	9,751	10,717
	Quarter 2 - Trimestre 2	57,260	9,063	13,240	8,261	5,828	7,058	2,409	11,400	30,564	12,886	13,809
21	Mining & oil & gas extraction - Extraction minière et extraction de pétrole et de gaz											
	2002											
	Quarter 1 - Trimestre 1	135,758	6,846	11,378	8,603	7,764	13,566	7,051	80,549	26,827	21,330	87,600
	Quarter 2 - Trimestre 2	139,755	7,267	12,556	9,759	8,522	13,817	7,696	80,139	29,581	22,339	87,835
	Quarter 3 - Trimestre 3	142,897	7,071	13,279	11,033	8,924	16,301	6,883	79,407	31,382	25,225	86,290
	Quarter 4 - Trimestre 4	140,955	7,243	12,785	10,869	8,891	16,745	5,222	79,199	30,898	25,637	84,421
	Annual - Annuel	139,841	7,107	12,499	10,066	8,525	15,107	6,713	79,824	29,672	23,633	86,537
	2003											
	Quarter 1 - Trimestre 1	142,390	6,915	11,617	8,884	8,944	16,134	5,566	84,330	27,416	25,077	89,896
	Quarter 2 - Trimestre 2	148,959	7,478	12,528	10,014	8,735	16,440	7,145	86,619	30,019	25,176	93,764
	Quarter 3 - Trimestre 3	154,567	7,558	12,816	10,994	9,722	18,943	8,094	86,441	31,368	28,665	94,535
	Quarter 4 - Trimestre 4	152,623	7,553	12,285	11,032	9,146	17,692	6,971	87,944	30,870	26,838	94,915
	Annual - Annuel	149,635	7,376	12,311	10,231	9,137	17,302	6,944	86,333	29,918	26,439	93,277
	2004											
	Quarter 1 - Trimestre 1	150,168	7,462	12,050	10,473	8,619	18,677	5,986	86,902	29,986	27,295	92,887
	Quarter 2 - Trimestre 2	154,046	7,753	12,826	11,388	8,684	19,225	6,737	87,432	31,967	27,910	94,170
	Quarter 3 - Trimestre 3	158,235	7,613	13,351	11,376	9,641	19,445	8,233	88,575	32,341	29,086	96,808
	Quarter 4 - Trimestre 4	158,779	7,780	12,881	11,727	9,545	18,318	9,103	89,425	32,387	27,863	98,528
	Annual - Annuel	155,307	7,652	12,777	11,241	9,122	18,916	7,515	88,084	31,670	28,038	95,598
	2005											
	Quarter 1 - Trimestre 1	157,158	7,917	12,429	10,908	8,603	18,391	9,420	89,490	31,254	26,994	98,910
	Quarter 2 - Trimestre 2	161,203	7,944	13,181	11,664	8,547	18,649	9,283	91,934	32,789	27,196	101,218
	Quarter 3 - Trimestre 3	166,850	7,940	13,884	12,011	10,146	20,417	9,283	93,169	33,835	30,563	102,452
	Quarter 4 - Trimestre 4	168,704	8,022	13,494	11,239	9,713	19,881	9,112	97,243	32,755	29,594	106,355
	Annual - Annuel	163,479	7,956	13,247	11,456	9,252	19,335	9,275	92,959	32,659	28,587	102,234
	2006											
	Quarter 1 - Trimestre 1	171,631	8,171	13,292	10,929	8,468	19,578	9,379	101,813	32,393	28,046	111,192
	Quarter 2 - Trimestre 2	183,054	8,784	14,341	12,272	9,145	19,516	11,838	107,158	35,397	28,661	118,997
22	Utilities - Services publics											
	2002											
	Quarter 1 - Trimestre 1	112,311	454	1,699	2,501	2,425	6,761	3,138	95,332	4,655	9,186	98,470
	Quarter 2 - Trimestre 2	113,845	498	1,948	2,704	2,651	6,559	2,614	96,871	5,150	9,210	99,485
	Quarter 3 - Trimestre 3	113,952	516	1,908	2,655	2,489	6,737	2,260	97,387	5,079	9,226	99,647
	Quarter 4 - Trimestre 4	114,332	476	1,973	2,358	2,529	6,487	2,513	97,996	4,807	9,016	100,509
	Annual - Annuel	113,610	486	1,882	2,555	2,523	6,636	2,631	96,896	4,923	9,160	99,528
	2003											
	Quarter 1 - Trimestre 1	112,368	456	1,746	2,045	2,789	6,792	1,986	96,555	4,247	9,581	98,541
	Quarter 2 - Trimestre 2	114,819	464	1,746	2,281	2,837	7,133	2,202	98,157	4,491	9,969	100,359
	Quarter 3 - Trimestre 3	116,522	484	1,968	2,304	2,930	7,195	1,991	99,650	4,756	10,125	101,641
	Quarter 4 - Trimestre 4	113,793	468	1,945	2,297	2,681	6,221	1,554	98,628	4,709	8,902	100,182
	Annual - Annuel	114,376	468	1,851	2,232	2,809	6,835	1,933	98,247	4,551	9,644	100,181
	2004											
	Quarter 1 - Trimestre 1	118,084	533	2,033	1,639	2,262	4,490	1,702	105,426	4,205	6,751	107,128

Table 10

**Quarterly and Annual Estimates of Employment by Enterprise  
Size of Employment, for All Employees, for Selected Industries,  
Canada, Provinces and Territories.**

(Continued - suite)

Tableau 10

**Estimations trimestrielles et annuelles de l'emploi par taille  
d'entreprise selon l'emploi, pour l'ensemble des salariés pour  
une sélection d'industries, Canada, provinces et territoires.**

NAICS 2002 Industry		Size - Taille										
SCIAN 2002 Industrie		All Sizes - Toutes les tailles	0-4	5-19	20-49	50-99	100-299	300-499	500 +	0-49	50-299	300 +
<b>CANADA</b>												
<b>22 Utilities - Services publics</b>												
2004												
Quarter 2 - Trimestre 2	121,798	573	2,096	1,796	2,078	4,749	2,192	108,314	4,464	6,827	110,506	
Quarter 3 - Trimestre 3	122,631	601	2,099	2,051	1,839	4,842	1,765	109,436	4,751	6,680	111,200	
Quarter 4 - Trimestre 4	121,026	584	1,963	2,066	1,853	4,783	1,955	107,822	4,613	6,635	109,777	
Annual - Annuel	120,885	573	2,048	1,888	2,008	4,716	1,903	107,750	4,508	6,724	109,653	
2005												
Quarter 1 - Trimestre 1	120,434	564	1,855	1,986	2,118	4,700	3,098	106,113	4,405	6,818	109,212	
Quarter 2 - Trimestre 2	122,540	564	2,080	2,173	2,089	5,046	2,780	107,808	4,817	7,135	110,588	
Quarter 3 - Trimestre 3	121,323	587	2,236	2,118	2,177	5,079	2,239	106,886	4,941	7,256	109,125	
Quarter 4 - Trimestre 4	120,330	584	2,155	2,159	1,860	5,406	1,739	106,430	4,897	7,265	108,168	
Annual - Annuel	121,157	575	2,081	2,109	2,061	5,058	2,464	106,809	4,765	7,119	109,273	
2006												
Quarter 1 - Trimestre 1	119,992	608	2,033	1,887	2,166	5,008	2,008	106,282	4,528	7,174	108,290	
Quarter 2 - Trimestre 2	122,684	604	2,344	2,078	2,142	4,660	2,553	108,302	5,027	6,802	110,855	
<b>23 Construction - Construction</b>												
2002												
Quarter 1 - Trimestre 1	525,202	114,411	156,997	88,269	48,189	43,673	11,254	62,408	359,677	91,862	73,663	
Quarter 2 - Trimestre 2	614,794	118,523	194,981	109,676	58,034	52,099	12,223	69,258	423,180	110,133	81,480	
Quarter 3 - Trimestre 3	672,703	128,260	203,748	120,626	69,859	61,319	14,757	74,134	452,634	131,178	88,891	
Quarter 4 - Trimestre 4	645,771	117,754	197,713	114,022	65,668	57,462	14,527	78,625	429,489	123,131	93,152	
Annual - Annuel	614,618	119,737	188,360	108,148	60,438	53,638	13,190	71,106	416,245	114,076	84,296	
2003												
Quarter 1 - Trimestre 1	556,964	111,869	170,407	97,883	51,780	48,990	11,105	64,930	380,159	100,770	76,035	
Quarter 2 - Trimestre 2	642,134	123,832	199,259	114,772	61,508	57,386	12,214	73,162	437,864	118,894	85,376	
Quarter 3 - Trimestre 3	702,505	131,883	209,934	129,186	71,203	67,582	16,861	75,855	471,004	138,785	92,716	
Quarter 4 - Trimestre 4	668,585	130,163	196,410	121,594	69,869	62,822	16,998	70,730	448,166	132,691	87,728	
Annual - Annuel	642,547	124,437	194,003	115,859	63,590	59,195	14,294	71,169	434,298	122,785	85,464	
2004												
Quarter 1 - Trimestre 1	582,692	117,404	174,983	103,638	56,980	50,619	11,835	67,232	396,026	107,599	79,067	
Quarter 2 - Trimestre 2	672,845	123,564	211,255	120,751	68,302	61,163	15,268	72,542	455,571	129,465	87,809	
Quarter 3 - Trimestre 3	723,049	127,518	222,321	131,876	76,797	69,145	20,387	75,004	481,715	145,943	95,391	
Quarter 4 - Trimestre 4	691,757	127,268	207,673	126,279	72,648	68,159	18,712	71,018	461,220	140,807	89,730	
Annual - Annuel	667,586	123,939	204,058	120,636	68,682	62,272	16,550	71,449	448,633	130,953	87,999	
2005												
Quarter 1 - Trimestre 1	595,002	117,744	178,999	104,101	59,080	54,483	14,649	65,946	400,844	113,562	80,595	
Quarter 2 - Trimestre 2	688,130	126,817	211,045	123,939	68,176	67,407	16,888	73,859	461,800	135,583	90,746	
Quarter 3 - Trimestre 3	742,799	133,272	222,951	135,884	75,668	76,276	21,544	77,202	492,108	151,945	98,746	
Quarter 4 - Trimestre 4	706,924	134,144	205,298	126,507	72,322	74,926	17,140	76,587	465,949	147,248	93,727	
Annual - Annuel	683,214	127,994	204,573	122,608	68,812	68,273	17,555	73,399	455,175	137,085	90,954	
2006												
Quarter 1 - Trimestre 1	613,026	126,296	178,049	106,016	59,615	59,000	16,784	67,265	410,362	118,615	84,049	
Quarter 2 - Trimestre 2	708,013	136,498	212,245	126,468	71,561	69,502	19,986	71,752	475,211	141,063	91,739	
<b>31-33 Manufacturing - Fabrication</b>												
2002												
Quarter 1 - Trimestre 1	1,993,517	45,667	175,188	214,402	200,538	330,304	135,694	891,726	435,256	530,841	1,027,420	
Quarter 2 - Trimestre 2	2,055,496	46,830	175,780	222,254	212,773	345,118	140,253	912,488	444,864	557,891	1,052,741	
Quarter 3 - Trimestre 3	2,093,833	47,307	176,274	223,160	218,197	355,189	150,225	923,482	446,741	573,385	1,073,706	
Quarter 4 - Trimestre 4	2,060,105	47,898	173,325	219,599	215,952	345,370	147,452	910,509	440,822	561,322	1,057,961	
Annual - Annuel	2,050,738	46,926	175,142	219,854	211,865	343,995	143,406	909,551	441,921	555,860	1,052,957	
2003												
Quarter 1 - Trimestre 1	2,026,998	45,584	172,403	215,306	213,801	341,654	146,961	891,291	433,292	555,454	1,038,252	
Quarter 2 - Trimestre 2	2,077,336	46,520	174,245	222,314	218,154	356,340	151,571	908,192	443,079	574,494	1,059,763	
Quarter 3 - Trimestre 3	2,059,211	46,280	173,416	221,961	217,056	359,120	153,102	888,274	441,658	576,176	1,041,377	
Quarter 4 - Trimestre 4	2,015,177	45,430	170,387	220,231	215,334	351,962	150,701	861,132	436,048	567,296	1,011,833	
Annual - Annuel	2,044,681	45,954	172,613	219,953	216,086	352,269	150,584	887,222	438,519	568,355	1,037,806	
2004												
Quarter 1 - Trimestre 1	1,956,757	44,275	169,563	214,649	208,972	340,105	140,915	838,279	428,487	549,077	979,194	
Quarter 2 - Trimestre 2	2,007,358	43,911	174,948	217,480	208,918	345,159	157,380	859,561	436,340	554,077	1,016,941	
Quarter 3 - Trimestre 3	2,019,904	43,281	173,931	220,877	210,775	353,521	153,894	863,625	438,090	564,296	1,017,519	
Quarter 4 - Trimestre 4	1,981,817	43,447	170,684	216,931	213,299	351,779	146,358	839,319	431,062	565,078	985,677	
Annual - Annuel	1,991,459	43,729	172,282	217,484	210,491	347,641	149,637	850,196	433,495	558,132	999,833	
2005												
Quarter 1 - Trimestre 1	1,927,816	42,833	166,904	210,583	202,278	335,532	141,232	828,453	420,321	537,810	969,685	
Quarter 2 - Trimestre 2	1,966,973	42,223	169,542	217,929	207,807	346,830	136,369	846,274	429,693	554,638	982,643	
Quarter 3 - Trimestre 3	1,971,755	42,036	170,540	220,726	211,821	347,882	140,176	838,574	433,302	559,703	978,751	
Quarter 4 - Trimestre 4	1,943,625	42,654	168,267	217,366	210,840	342,014	137,255	825,230	428,286	552,854	962,485	
Annual - Annuel	1,952,543	42,436	168,813	216,651	208,187	343,065	138,758	834,633	427,900	551,251	973,391	
2006												
Quarter 1 - Trimestre 1	1,906,937	42,625	167,310	211,766	203,623	332,506	131,546	817,561	421,701	536,129	949,107	
Quarter 2 - Trimestre 2	1,947,765	42,958	169,456	218,408	210,552	337,173	138,215	831,004	430,821	547,725	969,219	















Table 10

Quarterly and Annual Estimates of Employment by Enterprise Size of Employment, for All Employees, for Selected Industries, Canada, Provinces and Territories.

(Continued - suite)

Tableau 10

Estimations trimestrielles et annuelles de l'emploi par taille d'entreprise selon l'emploi, pour l'ensemble des salariés pour une sélection d'industries, Canada, provinces et territoires.

NAICS 2002	Industry	Size - Taille											
		All Sizes - Toutes les tailles	0-4	5-19	20-49	50-99	100-299	300-499	500 +	0-49	50-299	300 +	
SCIAN 2002	Industrie												
<b>CANADA</b>													
91	Public administration - Administrations publiques												
	2005												
	Quarter 4 - Trimestre 4	785,396	3,967	15,434	20,538	23,743	42,790	22,221	656,702	39,940	66,533	678,923	
	Annual - Annuel	783,848	3,971	15,129	20,674	23,573	44,914	20,077	655,509	39,774	68,487	675,587	
	2006												
	Quarter 1 - Trimestre 1	776,091	4,011	14,906	19,828	23,465	41,678	20,575	651,627	38,746	65,143	672,202	
	Quarter 2 - Trimestre 2	824,104	3,816	15,568	21,007	24,886	44,665	19,456	694,706	40,391	69,551	714,162	
	<b>11-91N Industrial aggregate (excluding unclassified) - Ensemble des industries sauf les entreprises non classifiées</b>												
	2002												
	Quarter 1 - Trimestre 1	12,568,438	917,833	1,799,912	1,353,277	1,023,218	1,367,308	563,937	5,542,953	4,071,022	2,390,526	6,106,890	
	Quarter 2 - Trimestre 2	13,040,860	941,413	1,875,033	1,468,788	1,128,490	1,448,099	567,093	5,611,944	4,285,234	2,576,589	6,179,037	
	Quarter 3 - Trimestre 3	13,127,909	954,723	1,904,793	1,500,899	1,169,434	1,492,660	578,548	5,526,852	4,360,415	2,662,094	6,105,400	
	Quarter 4 - Trimestre 4	13,212,203	948,630	1,855,085	1,472,694	1,145,982	1,470,786	568,882	5,750,145	4,276,409	2,616,768	6,319,027	
	Annual - Annuel	12,987,353	940,650	1,858,706	1,448,915	1,116,781	1,444,713	569,615	5,607,974	4,248,270	2,561,494	6,177,588	
	2003												
	Quarter 1 - Trimestre 1	12,993,839	924,637	1,801,131	1,428,391	1,106,247	1,422,822	576,445	5,734,165	4,154,160	2,529,070	6,310,610	
	Quarter 2 - Trimestre 2	13,346,669	955,091	1,877,810	1,498,433	1,157,956	1,485,341	581,818	5,790,220	4,331,333	2,643,297	6,372,038	
	Quarter 3 - Trimestre 3	13,269,114	967,085	1,897,746	1,521,575	1,190,758	1,515,433	593,561	5,582,957	4,386,406	2,706,191	6,176,518	
	Quarter 4 - Trimestre 4	13,307,707	955,170	1,842,609	1,490,899	1,172,920	1,486,808	580,538	5,778,764	4,288,677	2,659,728	6,359,302	
	Annual - Annuel	13,229,332	950,496	1,854,824	1,484,824	1,156,970	1,477,601	583,090	5,721,526	4,290,144	2,634,571	6,304,617	
	2004												
	Quarter 1 - Trimestre 1	13,061,099	925,556	1,814,332	1,439,565	1,122,718	1,423,465	551,485	5,783,977	4,179,454	2,546,183	6,335,462	
	Quarter 2 - Trimestre 2	13,443,034	936,267	1,965,579	1,472,352	1,115,065	1,455,724	601,924	5,896,122	4,374,198	2,570,789	6,498,047	
	Quarter 3 - Trimestre 3	13,429,451	936,527	1,994,624	1,506,250	1,143,642	1,499,448	599,430	5,749,530	4,437,401	2,643,090	6,348,961	
	Quarter 4 - Trimestre 4	13,471,214	935,616	1,938,097	1,470,100	1,119,486	1,487,355	579,412	5,941,149	4,343,812	2,606,842	6,520,561	
	Annual - Annuel	13,351,199	933,492	1,928,158	1,472,067	1,125,228	1,466,498	583,063	5,842,695	4,333,716	2,591,726	6,425,758	
	2005												
	Quarter 1 - Trimestre 1	13,223,409	913,604	1,866,827	1,406,717	1,074,716	1,433,551	570,023	5,957,970	4,187,149	2,508,267	6,527,993	
	Quarter 2 - Trimestre 2	13,603,851	930,213	1,956,962	1,492,025	1,131,828	1,494,851	569,700	6,028,272	4,379,201	2,626,679	6,597,972	
	Quarter 3 - Trimestre 3	13,615,456	943,593	1,989,857	1,533,078	1,164,292	1,533,955	583,826	5,866,855	4,466,528	2,698,247	6,450,681	
	Quarter 4 - Trimestre 4	13,690,796	950,348	1,929,945	1,482,869	1,138,846	1,512,091	576,482	6,100,215	4,363,162	2,650,936	6,676,697	
	Annual - Annuel	13,533,378	934,440	1,935,898	1,478,672	1,127,420	1,493,612	575,008	5,988,328	4,349,010	2,621,032	6,563,336	
	2006												
	Quarter 1 - Trimestre 1	13,475,223	941,762	1,871,751	1,432,458	1,100,316	1,453,102	568,414	6,107,421	4,245,971	2,553,418	6,675,835	
	Quarter 2 - Trimestre 2	13,884,867	968,439	1,968,782	1,516,846	1,160,161	1,508,507	584,724	6,177,407	4,454,067	2,668,669	6,762,131	
<b>NEWFOUNDLAND AND LABRADOR - TERRE-NEUVE ET LABRADOR</b>													
23	Construction - Construction												
	2002												
	Quarter 1 - Trimestre 1	6,507	1,653	2,048	585	..	..	..	..	4,287	812	1,408	
	Quarter 2 - Trimestre 2	8,568	1,864	2,874	982	..	..	..	..	5,721	1,249	1,599	
	Quarter 3 - Trimestre 3	10,778	2,221	3,456	1,739	..	..	..	..	7,417	1,724	1,638	
	Quarter 4 - Trimestre 4	9,715	1,935	3,101	1,494	..	..	..	..	6,529	1,574	1,611	
	Annual - Annuel	8,892	1,918	2,870	1,200	..	..	..	..	5,988	1,340	1,564	
	2003												
	Quarter 1 - Trimestre 1	6,011	1,610	2,142	607	307	278	..	..	4,358	584	1,068	
	Quarter 2 - Trimestre 2	8,002	1,966	2,980	1,333	394	320	..	..	6,280	714	1,007	
	Quarter 3 - Trimestre 3	10,638	2,404	3,730	2,096	755	688	..	..	8,229	1,443	966	
	Quarter 4 - Trimestre 4	9,138	2,233	3,134	1,568	515	567	..	..	6,935	1,082	1,121	
	Annual - Annuel	8,447	2,053	2,997	1,401	493	463	..	..	6,451	956	1,041	
	2004												
	Quarter 1 - Trimestre 1	6,605	1,792	2,132	781	..	..	..	..	4,704	805	1,097	
	Quarter 2 - Trimestre 2	8,349	2,012	3,017	1,294	..	..	..	..	6,323	954	1,073	
	Quarter 3 - Trimestre 3	10,432	2,271	3,862	1,902	..	..	..	..	8,035	1,343	1,054	
	Quarter 4 - Trimestre 4	9,747	2,130	3,264	1,763	..	..	..	..	7,157	1,298	1,292	
	Annual - Annuel	8,783	2,051	3,069	1,435	..	..	..	..	6,555	1,100	1,129	
	2005												
	Quarter 1 - Trimestre 1	7,159	1,669	2,306	1,013	..	..	..	..	4,988	986	1,185	
	Quarter 2 - Trimestre 2	8,973	1,942	3,065	1,408	..	..	..	..	6,415	1,472	1,085	
	Quarter 3 - Trimestre 3	10,837	2,204	3,765	1,930	..	..	..	..	7,898	1,968	971	
	Quarter 4 - Trimestre 4	9,447	2,027	3,221	1,827	..	..	..	..	7,075	1,369	1,002	
	Annual - Annuel	9,104	1,960	3,089	1,544	..	..	..	..	6,594	1,449	1,061	
	2006												
	Quarter 1 - Trimestre 1	6,967	1,623	2,397	1,090	..	..	..	..	5,111	587	1,269	
	Quarter 2 - Trimestre 2	9,636	1,804	3,518	1,674	..	..	..	..	6,996	1,394	1,246	
31-33	Manufacturing - Fabrication												
	2002												
	Quarter 1 - Trimestre 1	15,977	503	1,283	963	825	1,202	..	..	2,748	2,028	11,201	

Table 10

Quarterly and Annual Estimates of Employment by Enterprise Size of Employment, for All Employees, for Selected Industries, Canada, Provinces and Territories.

(Continued - suite)

Tableau 10

Estimations trimestrielles et annuelles de l'emploi par taille d'entreprise selon l'emploi, pour l'ensemble des salariés pour une sélection d'industries, Canada, provinces et territoires.

NAICS 2002	Industry	Size - Taille										
		All Sizes - Toutes les tailles	0-4	5-19	20-49	50-99	100-299	300-499	500 +	0-49	50-299	300 +
SCIAN 2002	Industrie											
<b>NEWFOUNDLAND AND LABRADOR - TERRE-NEUVE ET LABRADOR</b>												
<b>31-33 Manufacturing - Fabrication</b>												
	2002											
	Quarter 2 - Trimestre 2	21,737	497	1,574	1,274	1,313	2,351	..	..	3,345	3,664	14,728
	Quarter 3 - Trimestre 3	23,409	569	1,587	1,413	1,285	2,844	..	..	3,569	4,130	15,711
	Quarter 4 - Trimestre 4	18,335	520	1,458	1,418	1,238	1,819	..	..	3,396	3,057	11,882
	Annual - Annuel	19,864	523	1,475	1,267	1,165	2,054	..	..	3,265	3,220	13,380
	2003											
	Quarter 1 - Trimestre 1	13,829	454	1,345	1,191	..	..	..	..	2,990	1,646	9,193
	Quarter 2 - Trimestre 2	20,948	484	1,335	1,382	..	..	..	..	3,202	3,692	14,054
	Quarter 3 - Trimestre 3	23,208	475	1,554	1,634	..	..	..	..	3,664	4,469	15,075
	Quarter 4 - Trimestre 4	18,987	498	1,465	1,524	..	..	..	..	3,487	2,867	12,633
	Annual - Annuel	19,243	478	1,425	1,433	..	..	..	..	3,336	3,168	12,739
	2004											
	Quarter 1 - Trimestre 1	14,080	423	1,411	1,365	887	930	..	..	3,199	1,817	9,065
	Quarter 2 - Trimestre 2	20,533	407	1,546	1,337	1,144	1,972	..	..	3,289	3,116	14,128
	Quarter 3 - Trimestre 3	22,705	449	1,664	1,444	1,284	2,448	..	..	3,557	3,732	15,416
	Quarter 4 - Trimestre 4	18,232	473	1,530	1,388	1,268	2,100	..	..	3,391	3,368	11,472
	Annual - Annuel	18,888	438	1,538	1,383	1,146	1,863	..	..	3,359	3,008	12,520
	2005											
	Quarter 1 - Trimestre 1	13,749	427	1,360	1,129	..	..	..	..	2,916	1,263	9,570
	Quarter 2 - Trimestre 2	18,699	410	1,373	1,316	..	..	..	..	3,099	3,199	12,400
	Quarter 3 - Trimestre 3	20,818	431	1,505	1,474	..	..	..	..	3,410	4,958	12,450
	Quarter 4 - Trimestre 4	15,227	489	1,304	1,603	..	..	..	..	3,397	3,274	8,556
	Annual - Annuel	17,123	439	1,386	1,381	..	..	..	..	3,205	3,174	10,744
	2006											
	Quarter 1 - Trimestre 1	12,577	429	1,246	1,194	634	933	..	..	2,868	1,567	8,142
	Quarter 2 - Trimestre 2	20,208	412	1,331	1,314	1,007	2,448	..	..	3,057	3,455	13,696
<b>41 Wholesale Trade - Commerce de gros</b>												
	2002											
	Quarter 1 - Trimestre 1	5,911	739	1,452	957	657	364	..	..	3,148	1,021	1,742
	Quarter 2 - Trimestre 2	6,354	705	1,643	1,027	809	371	..	..	3,375	1,180	1,799
	Quarter 3 - Trimestre 3	6,408	732	1,666	1,095	995	405	..	..	3,493	1,400	1,515
	Quarter 4 - Trimestre 4	6,595	741	1,575	1,145	676	447	..	..	3,461	1,123	2,011
	Annual - Annuel	6,317	729	1,584	1,056	784	397	..	..	3,369	1,181	1,767
	2003											
	Quarter 1 - Trimestre 1	6,199	711	1,496	1,122	437	463	..	..	3,329	900	1,970
	Quarter 2 - Trimestre 2	6,838	690	1,638	1,112	725	532	..	..	3,440	1,258	2,141
	Quarter 3 - Trimestre 3	6,787	755	1,613	1,254	623	828	..	..	3,621	1,451	1,715
	Quarter 4 - Trimestre 4	6,154	725	1,512	1,071	635	486	..	..	3,308	1,121	1,725
	Annual - Annuel	6,495	720	1,565	1,140	605	577	..	..	3,425	1,182	1,888
	2004											
	Quarter 1 - Trimestre 1	5,823	692	1,420	1,050	480	382	..	..	3,162	862	1,799
	Quarter 2 - Trimestre 2	6,247	679	1,570	1,004	561	631	..	..	3,253	1,192	1,802
	Quarter 3 - Trimestre 3	6,465	667	1,664	1,120	549	626	..	..	3,451	1,175	1,839
	Quarter 4 - Trimestre 4	6,216	655	1,597	1,014	544	561	..	..	3,266	1,105	1,845
	Annual - Annuel	6,188	673	1,563	1,047	533	550	..	..	3,283	1,083	1,821
	2005											
	Quarter 1 - Trimestre 1	5,707	661	1,457	968	400	400	223	1,597	3,087	800	1,820
	Quarter 2 - Trimestre 2	6,467	647	1,569	1,083	497	836	229	1,606	3,299	1,333	1,835
	Quarter 3 - Trimestre 3	6,384	629	1,669	1,103	511	634	230	1,607	3,401	1,145	1,837
	Quarter 4 - Trimestre 4	5,990	645	1,527	982	530	507	215	1,584	3,154	1,037	1,799
	Annual - Annuel	6,137	645	1,556	1,034	484	594	224	1,599	3,235	1,079	1,823
	2006											
	Quarter 1 - Trimestre 1	5,512	626	1,435	981	340	461	..	..	3,042	802	1,668
	Quarter 2 - Trimestre 2	6,153	636	1,569	1,074	477	856	..	..	3,279	1,333	1,541
<b>44-45 Retail trade - Commerce de détail</b>												
	2002											
	Quarter 1 - Trimestre 1	22,825	2,999	4,752	2,552	1,628	2,142	..	..	10,304	3,770	8,752
	Quarter 2 - Trimestre 2	24,136	3,021	5,090	2,531	2,213	2,376	..	..	10,642	4,590	8,905
	Quarter 3 - Trimestre 3	25,389	3,194	5,029	2,871	2,374	2,142	..	..	11,094	4,516	9,779
	Quarter 4 - Trimestre 4	25,967	3,082	4,863	3,003	2,233	2,338	..	..	10,947	4,571	10,449
	Annual - Annuel	24,580	3,074	4,933	2,739	2,112	2,250	..	..	10,747	4,362	9,471
	2003											
	Quarter 1 - Trimestre 1	24,439	2,916	4,733	3,010	2,250	2,033	..	..	10,659	4,283	9,497
	Quarter 2 - Trimestre 2	25,133	2,916	5,056	3,244	2,097	2,246	..	..	11,215	4,343	9,574
	Quarter 3 - Trimestre 3	26,084	3,020	5,428	3,459	2,280	2,186	..	..	11,907	4,466	9,711
	Quarter 4 - Trimestre 4	25,799	2,931	5,045	3,189	2,035	2,131	..	..	11,164	4,167	10,469
	Annual - Annuel	25,364	2,946	5,065	3,225	2,166	2,149	..	..	11,236	4,315	9,813
	2004											
	Quarter 1 - Trimestre 1	25,129	2,888	5,133	2,853	2,144	1,895	..	..	10,874	4,040	10,216
	Quarter 2 - Trimestre 2	25,778	2,919	5,651	3,057	1,693	2,203	..	..	11,627	3,896	10,255

Table 10

Quarterly and Annual Estimates of Employment by Enterprise Size of Employment, for All Employees, for Selected Industries, Canada, Provinces and Territories.

(Continued - suite)

Tableau 10

Estimations trimestrielles et annuelles de l'emploi par taille d'entreprise selon l'emploi, pour l'ensemble des salariés pour une sélection d'industries, Canada, provinces et territoires.

NAICS 2002	Industry	Size - Taille										
		All Sizes - Toutes les tailles	0-4	5-19	20-49	50-99	100-299	300-499	500 +	0-49	50-299	300 +
SCIAN 2002	Industrie											
<b>NEWFOUNDLAND AND LABRADOR - TERRE-NEUVE ET LABRADOR</b>												
<b>44-45 Retail trade - Commerce de détail</b>												
	2004											
	Quarter 3 - Trimestre 3	26,604	3,021	5,804	3,318	1,660	2,118	..	..	12,143	3,778	10,683
	Quarter 4 - Trimestre 4	26,659	2,962	5,534	3,041	1,776	2,173	..	..	11,537	3,948	11,174
	Annual - Annuel	26,043	2,948	5,531	3,067	1,818	2,097	..	..	11,545	3,915	10,582
	2005											
	Quarter 1 - Trimestre 1	25,429	2,864	5,177	2,837	1,707	1,781	..	..	10,878	3,488	11,063
	Quarter 2 - Trimestre 2	26,005	2,912	5,411	3,190	1,517	1,924	..	..	11,512	3,442	11,051
	Quarter 3 - Trimestre 3	26,662	2,914	5,808	3,375	1,626	2,009	..	..	12,096	3,635	10,931
	Quarter 4 - Trimestre 4	26,395	2,841	5,484	3,187	1,366	2,155	..	..	11,512	3,521	11,362
	Annual - Annuel	26,123	2,882	5,470	3,147	1,554	1,967	..	..	11,500	3,522	11,102
	2006											
	Quarter 1 - Trimestre 1	25,053	2,822	5,087	2,891	1,429	1,738	..	..	10,800	3,167	11,086
	Quarter 2 - Trimestre 2	25,677	2,861	5,479	3,101	1,706	1,595	..	..	11,442	3,301	10,934
<b>48-49 Transportation &amp; warehousing - Transport et entreposage</b>												
	2002											
	Quarter 1 - Trimestre 1	6,729	649	1,111	742	..	..	..	..	2,503	1,240	2,986
	Quarter 2 - Trimestre 2	6,986	674	1,262	782	..	..	..	..	2,718	1,295	2,973
	Quarter 3 - Trimestre 3	7,486	787	1,380	738	..	..	..	..	2,906	1,508	3,072
	Quarter 4 - Trimestre 4	7,567	760	1,147	933	..	..	..	..	2,841	1,442	3,284
	Annual - Annuel	7,192	718	1,225	799	..	..	..	..	2,742	1,371	3,079
	2003											
	Quarter 1 - Trimestre 1	7,402	645	1,124	799	..	..	..	..	2,569	1,442	3,392
	Quarter 2 - Trimestre 2	7,919	700	1,230	987	..	..	..	..	2,917	1,655	3,347
	Quarter 3 - Trimestre 3	8,347	776	1,346	1,059	..	..	..	..	3,182	1,732	3,433
	Quarter 4 - Trimestre 4	8,118	710	1,300	1,001	..	..	..	..	3,011	1,667	3,440
	Annual - Annuel	7,946	708	1,250	962	..	..	..	..	2,920	1,624	3,403
	2004											
	Quarter 1 - Trimestre 1	7,569	611	1,216	1,049	..	..	..	..	2,876	1,278	3,416
	Quarter 2 - Trimestre 2	8,254	672	1,339	1,083	..	..	..	..	3,094	1,668	3,492
	Quarter 3 - Trimestre 3	8,995	754	1,542	1,068	..	..	..	..	3,364	1,638	3,993
	Quarter 4 - Trimestre 4	8,532	705	1,309	1,152	..	..	..	..	3,165	1,502	3,865
	Annual - Annuel	8,338	686	1,351	1,088	..	..	..	..	3,125	1,522	3,691
	2005											
	Quarter 1 - Trimestre 1	7,556	603	1,177	1,195	..	..	..	..	2,976	979	3,601
	Quarter 2 - Trimestre 2	8,146	586	1,399	1,140	..	..	..	..	3,125	1,292	3,729
	Quarter 3 - Trimestre 3	8,781	742	1,473	1,079	..	..	..	..	3,295	1,616	3,871
	Quarter 4 - Trimestre 4	8,311	654	1,359	1,060	..	..	..	..	3,073	1,482	3,755
	Annual - Annuel	8,198	646	1,352	1,119	..	..	..	..	3,117	1,342	3,739
	2006											
	Quarter 1 - Trimestre 1	7,833	559	1,261	1,114	..	..	..	..	2,934	1,115	3,784
	Quarter 2 - Trimestre 2	8,568	590	1,391	1,265	..	..	..	..	3,246	1,546	3,776
<b>51 Information &amp; cultural industries - Industrie de l'information et industrie culturelle</b>												
	2002											
	Quarter 1 - Trimestre 1	4,222	..	..	..	..	..	..	..	..	..	3,486
	Quarter 2 - Trimestre 2	4,081	..	..	..	..	..	..	..	..	..	3,603
	Quarter 3 - Trimestre 3	4,020	..	..	..	..	..	..	..	..	..	3,589
	Quarter 4 - Trimestre 4	3,934	..	..	..	..	..	..	..	..	..	3,454
	Annual - Annuel	4,064	..	..	..	..	..	..	..	..	..	3,533
	2003											
	Quarter 1 - Trimestre 1	4,050	..	..	..	..	..	..	..	..	..	3,433
	Quarter 2 - Trimestre 2	4,204	..	..	..	..	..	..	..	..	..	3,597
	Quarter 3 - Trimestre 3	3,597	..	..	..	..	..	..	..	..	..	2,948
	Quarter 4 - Trimestre 4	3,545	..	..	..	..	..	..	..	..	..	2,901
	Annual - Annuel	3,849	..	..	..	..	..	..	..	..	..	3,220
	2004											
	Quarter 1 - Trimestre 1	3,898	..	..	..	..	..	..	..	..	..	3,298
	Quarter 2 - Trimestre 2	2,683	..	..	..	..	..	..	..	..	..	2,019
	Quarter 3 - Trimestre 3	3,156	..	..	..	..	..	..	..	..	..	2,427
	Quarter 4 - Trimestre 4	4,035	..	..	..	..	..	..	..	..	..	3,248
	Annual - Annuel	3,443	..	..	..	..	..	..	..	..	..	2,748
	2005											
	Quarter 1 - Trimestre 1	4,001	..	..	..	..	..	..	..	..	..	3,255
	Quarter 2 - Trimestre 2	4,012	..	..	..	..	..	..	..	..	..	3,357
	Quarter 3 - Trimestre 3	3,964	..	..	..	..	..	..	..	..	..	3,346
	Quarter 4 - Trimestre 4	3,865	..	..	..	..	..	..	..	..	..	3,370
	Annual - Annuel	3,960	..	..	..	..	..	..	..	..	..	3,332
	2006											
	Quarter 1 - Trimestre 1	3,918	..	..	..	..	..	..	..	..	..	3,490
	Quarter 2 - Trimestre 2	3,849	..	..	..	..	..	..	..	..	..	3,510

Table 10

Quarterly and Annual Estimates of Employment by Enterprise Size of Employment, for All Employees, for Selected Industries, Canada, Provinces and Territories.

(Continued - suite)

Tableau 10

Estimations trimestrielles et annuelles de l'emploi par taille d'entreprise selon l'emploi, pour l'ensemble des salariés pour une sélection d'industries, Canada, provinces et territoires.

NAICS 2002	Industry	Size - Taille										
		All Sizes - Toutes les tailles	0-4	5-19	20-49	50-99	100-299	300-499	500 +	0-49	50-299	300 +
SCIAN 2002	Industrie											
<b>NEWFOUNDLAND AND LABRADOR - TERRE-NEUVE ET LABRADOR</b>												
<b>52</b>	<b>Finance &amp; insurance - Finance et assurances</b>											
	2002											
	Quarter 1 - Trimestre 1	5,274	239	312	..	..	..	..	..	..	..	4,209
	Quarter 2 - Trimestre 2	5,602	254	323	..	..	..	..	..	..	..	4,384
	Quarter 3 - Trimestre 3	5,668	248	366	..	..	..	..	..	..	..	4,454
	Quarter 4 - Trimestre 4	5,599	247	373	..	..	..	..	..	..	..	4,396
	Annual - Annuel	5,536	247	344	..	..	..	..	..	..	..	4,361
	2003											
	Quarter 1 - Trimestre 1	5,497	..	335	..	..	..	..	..	..	..	4,321
	Quarter 2 - Trimestre 2	5,659	..	369	..	..	..	..	..	..	..	4,422
	Quarter 3 - Trimestre 3	5,757	..	393	..	..	..	..	..	..	..	4,453
	Quarter 4 - Trimestre 4	5,614	..	375	..	..	..	..	..	..	..	4,375
	Annual - Annuel	5,632	..	368	..	..	..	..	..	..	..	4,393
	2004											
	Quarter 1 - Trimestre 1	5,547	246	389	291	..	..	..	927	347	..	4,273
	Quarter 2 - Trimestre 2	5,639	245	423	256	..	..	..	924	403	..	4,313
	Quarter 3 - Trimestre 3	5,672	253	444	242	..	..	..	939	408	..	4,325
	Quarter 4 - Trimestre 4	5,600	262	393	210	..	..	..	865	414	..	4,320
	Annual - Annuel	5,615	252	412	250	..	..	..	914	393	..	4,308
	2005											
	Quarter 1 - Trimestre 1	5,515	228	434	219	..	..	..	881	396	..	4,238
	Quarter 2 - Trimestre 2	5,553	227	462	228	..	..	..	916	408	..	4,228
	Quarter 3 - Trimestre 3	5,487	220	465	232	..	..	..	917	403	..	4,168
	Quarter 4 - Trimestre 4	5,434	215	489	152	..	..	..	856	437	..	4,141
	Annual - Annuel	5,497	223	462	207	..	..	..	892	411	..	4,194
	2006											
	Quarter 1 - Trimestre 1	5,468	..	467	..	..	..	..	..	..	..	4,130
	Quarter 2 - Trimestre 2	5,564	..	459	..	..	..	..	..	..	..	4,174
<b>53</b>	<b>Real estate &amp; rental &amp; leasing - Services immobiliers et services de location et de location à bail</b>											
	2002											
	Quarter 1 - Trimestre 1	2,351	451	443	220	..	..	..	1,115	..	..	..
	Quarter 2 - Trimestre 2	2,504	471	499	244	..	..	..	1,214	..	..	..
	Quarter 3 - Trimestre 3	2,659	484	556	256	..	..	..	1,296	..	..	..
	Quarter 4 - Trimestre 4	2,557	460	536	220	..	..	..	1,216	..	..	..
	Annual - Annuel	2,518	467	509	235	..	..	..	1,211	..	..	..
	2003											
	Quarter 1 - Trimestre 1	2,395	443	514	226	..	..	..	1,184	..	..	..
	Quarter 2 - Trimestre 2	2,568	503	523	271	..	..	..	1,297	..	..	..
	Quarter 3 - Trimestre 3	2,734	541	567	265	..	..	..	1,373	..	..	..
	Quarter 4 - Trimestre 4	2,766	521	504	253	..	..	..	1,278	..	..	..
	Annual - Annuel	2,616	502	527	254	..	..	..	1,283	..	..	..
	2004											
	Quarter 1 - Trimestre 1	2,643	504	471	279	..	..	..	1,254	..	..	..
	Quarter 2 - Trimestre 2	2,054	499	505	272	..	..	..	1,276	..	..	..
	Quarter 3 - Trimestre 3	2,135	505	546	230	..	..	..	1,280	..	..	..
	Quarter 4 - Trimestre 4	2,113	484	509	290	..	..	..	1,283	..	..	..
	Annual - Annuel	2,236	498	508	268	..	..	..	1,273	..	..	..
	2005											
	Quarter 1 - Trimestre 1	2,056	449	508	234	..	..	..	1,192	..	..	..
	Quarter 2 - Trimestre 2	2,087	506	457	377	..	..	..	1,340	..	..	..
	Quarter 3 - Trimestre 3	2,181	580	497	359	..	..	..	1,435	..	..	..
	Quarter 4 - Trimestre 4	2,014	543	431	262	..	..	..	1,237	..	..	..
	Annual - Annuel	2,085	520	473	308	..	..	..	1,301	..	..	..
	2006											
	Quarter 1 - Trimestre 1	1,943	504	404	242	..	..	..	1,150	..	..	..
	Quarter 2 - Trimestre 2	2,140	516	454	322	..	..	..	1,291	..	..	..
<b>54</b>	<b>Professional, scientific &amp; technical services - Services professionnels, scientifiques et techniques</b>											
	2002											
	Quarter 1 - Trimestre 1	5,805	946	1,134	914	556	308	..	2,994	864	..	1,947
	Quarter 2 - Trimestre 2	6,326	962	1,159	1,069	682	370	..	3,190	1,053	..	2,084
	Quarter 3 - Trimestre 3	6,753	961	1,263	1,081	852	475	..	3,305	1,327	..	2,121
	Quarter 4 - Trimestre 4	6,540	921	1,204	1,118	513	649	..	3,244	1,162	..	2,134
	Annual - Annuel	6,356	948	1,190	1,046	651	451	..	3,183	1,101	..	2,071
	2003											
	Quarter 1 - Trimestre 1	6,268	949	1,193	1,054	501	492	..	3,196	993	..	2,079
	Quarter 2 - Trimestre 2	6,471	1,004	1,208	1,089	420	603	..	3,301	1,024	..	2,146
	Quarter 3 - Trimestre 3	6,439	1,016	1,361	1,041	636	598	..	3,418	1,234	..	1,786
	Quarter 4 - Trimestre 4	6,304	997	1,339	1,066	722	485	..	3,401	1,207	..	1,695
	Annual - Annuel	6,370	992	1,275	1,062	570	545	..	3,329	1,115	..	1,927

Table 10

Quarterly and Annual Estimates of Employment by Enterprise Size of Employment, for All Employees, for Selected Industries, Canada, Provinces and Territories.

(Continued - suite)

Tableau 10

Estimations trimestrielles et annuelles de l'emploi par taille d'entreprise selon l'emploi, pour l'ensemble des salariés pour une sélection d'industries, Canada, provinces et territoires.

NAICS 2002	Industry	Size - Taille										
		All Sizes - Toutes les tailles	0-4	5-19	20-49	50-99	100-299	300-499	500 +	0-49	50-299	300 +
SCIAN 2002	Industrie											
<b>NEWFOUNDLAND AND LABRADOR - TERRE-NEUVE ET LABRADOR</b>												
<b>54</b>	<b>Professional, scientific &amp; technical services - Services professionnels, scientifiques et techniques</b>											
	2004											
	Quarter 1 - Trimestre 1	5,804	1,002	1,453	1,027	512	401	..	..	3,482	912	1,410
	Quarter 2 - Trimestre 2	5,874	994	1,840	1,232	467	341	..	..	4,066	807	1,001
	Quarter 3 - Trimestre 3	6,047	987	1,740	1,349	516	459	..	..	4,075	975	997
	Quarter 4 - Trimestre 4	5,834	959	1,681	1,331	477	410	..	..	3,971	887	976
	Annual - Annuel	5,890	985	1,679	1,235	493	403	..	..	3,899	895	1,096
	2005											
	Quarter 1 - Trimestre 1	5,700	911	1,584	1,372	328	455	..	..	3,867	783	1,050
	Quarter 2 - Trimestre 2	5,841	892	1,647	1,331	378	510	..	..	3,869	888	1,083
	Quarter 3 - Trimestre 3	5,991	861	1,740	1,285	503	522	..	..	3,886	1,025	1,080
	Quarter 4 - Trimestre 4	5,739	913	1,550	1,194	395	591	..	..	3,657	986	1,096
	Annual - Annuel	5,818	894	1,630	1,295	401	520	..	..	3,820	921	1,077
	2006											
	Quarter 1 - Trimestre 1	5,500	901	1,703	965	372	487	..	..	3,569	859	1,073
	Quarter 2 - Trimestre 2	5,711	989	1,649	1,019	340	521	..	..	3,658	861	1,192
<b>56</b>	<b>Admin. &amp; support, waste managemt. &amp; remediation services - Services admin., soutien, gestion des déchets, assainissem.</b>											
	2002											
	Quarter 1 - Trimestre 1	5,170	429	796	834	..	..	..	..	2,059	..	..
	Quarter 2 - Trimestre 2	5,751	492	834	961	..	..	..	..	2,288	..	..
	Quarter 3 - Trimestre 3	5,959	592	867	958	..	..	..	..	2,417	..	..
	Quarter 4 - Trimestre 4	5,859	505	842	860	..	..	..	..	2,208	..	..
	Annual - Annuel	5,685	504	835	903	..	..	..	..	2,243	..	..
	2003											
	Quarter 1 - Trimestre 1	6,172	447	818	854	..	..	..	..	2,119	1,934	2,119
	Quarter 2 - Trimestre 2	6,462	491	964	863	..	..	..	..	2,318	2,143	2,001
	Quarter 3 - Trimestre 3	6,974	544	1,149	730	..	..	..	..	2,422	2,402	2,150
	Quarter 4 - Trimestre 4	6,310	526	858	666	..	..	..	..	2,050	2,245	2,015
	Annual - Annuel	6,480	502	947	778	..	..	..	..	2,227	2,181	2,071
	2004											
	Quarter 1 - Trimestre 1	6,198	..	793	639	..	..	..	..	..	1,856	..
	Quarter 2 - Trimestre 2	6,659	..	976	716	..	..	..	..	..	1,802	..
	Quarter 3 - Trimestre 3	7,033	..	1,096	779	..	..	..	..	..	2,153	..
	Quarter 4 - Trimestre 4	5,941	..	959	774	..	..	..	..	..	1,740	..
	Annual - Annuel	6,458	..	956	727	..	..	..	..	..	1,888	..
	2005											
	Quarter 1 - Trimestre 1	5,614	445	779	743	..	..	..	..	1,967	..	..
	Quarter 2 - Trimestre 2	6,145	477	938	854	..	..	..	..	2,269	..	..
	Quarter 3 - Trimestre 3	6,977	531	1,152	861	..	..	..	..	2,544	..	..
	Quarter 4 - Trimestre 4	6,391	461	962	681	..	..	..	..	2,105	..	..
	Annual - Annuel	6,282	479	958	785	..	..	..	..	2,221	..	..
	2006											
	Quarter 1 - Trimestre 1	5,980	445	806	675	..	..	..	..	1,925	..	..
	Quarter 2 - Trimestre 2	6,408	457	1,003	647	..	..	..	..	2,107	..	..
<b>61</b>	<b>Educational services - Services d'enseignement</b>											
	2002											
	Quarter 1 - Trimestre 1	17,914	..	330	176	..	..	..	..	..	..	16,790
	Quarter 2 - Trimestre 2	18,129	..	287	249	..	..	..	..	..	..	17,000
	Quarter 3 - Trimestre 3	17,165	..	270	330	..	..	..	..	..	..	16,106
	Quarter 4 - Trimestre 4	18,208	..	276	369	..	..	..	..	..	..	16,916
	Annual - Annuel	17,854	..	291	281	..	..	..	..	..	..	16,703
	2003											
	Quarter 1 - Trimestre 1	18,919	..	265	435	..	..	..	..	..	..	17,606
	Quarter 2 - Trimestre 2	19,293	..	281	363	..	..	..	..	..	..	18,009
	Quarter 3 - Trimestre 3	17,448	..	287	382	..	..	..	..	..	..	16,125
	Quarter 4 - Trimestre 4	19,157	..	344	367	..	..	..	..	..	..	17,997
	Annual - Annuel	18,704	..	294	386	..	..	..	..	..	..	17,434
	2004											
	Quarter 1 - Trimestre 1	18,989	..	..	355	..	..	..	..	..	..	17,825
	Quarter 2 - Trimestre 2	18,811	..	..	428	..	..	..	..	..	..	17,593
	Quarter 3 - Trimestre 3	17,289	..	..	463	..	..	..	..	..	..	15,777
	Quarter 4 - Trimestre 4	18,736	..	..	486	..	..	..	..	..	..	16,633
	Annual - Annuel	18,456	..	..	433	..	..	..	..	..	..	16,957
	2005											
	Quarter 1 - Trimestre 1	18,802	..	348	..	..	..	..	..	..	..	16,660
	Quarter 2 - Trimestre 2	18,595	..	308	..	..	..	..	..	..	..	16,459
	Quarter 3 - Trimestre 3	15,375	..	316	..	..	..	..	..	..	..	13,802
	Quarter 4 - Trimestre 4	18,267	..	347	..	..	..	..	..	..	..	16,984
	Annual - Annuel	17,759	..	330	..	..	..	..	..	..	..	15,976

Table 10

Quarterly and Annual Estimates of Employment by Enterprise Size of Employment, for All Employees, for Selected Industries, Canada, Provinces and Territories.

(Continued - suite)

Tableau 10

Estimations trimestrielles et annuelles de l'emploi par taille d'entreprise selon l'emploi, pour l'ensemble des salariés pour une sélection d'industries, Canada, provinces et territoires.

NAICS 2002	Industry	Size - Taille										
		All Sizes - Toutes les tailles	0-4	5-19	20-49	50-99	100-299	300-499	500 +	0-49	50-299	300 +
SCIAN 2002	Industrie											
<b>NEWFOUNDLAND AND LABRADOR - TERRE-NEUVE ET LABRADOR</b>												
61	<b>Educational services - Services d'enseignement</b>											
	2006											
	Quarter 1 - Trimestre 1	18,177	..	371	317	..	..	..	..	..	..	16,998
	Quarter 2 - Trimestre 2	18,465	..	331	318	..	..	..	..	..	..	17,302
62	<b>Health care &amp; social assistance - Soins de santé et assistance sociale</b>											
	2002											
	Quarter 1 - Trimestre 1	22,965	2,297	2,240	932	..	..	..	5,468	2,539	14,958	
	Quarter 2 - Trimestre 2	23,444	2,346	2,095	1,018	..	..	..	5,459	2,180	15,804	
	Quarter 3 - Trimestre 3	24,395	2,404	2,149	1,184	..	..	..	5,737	2,303	16,355	
	Quarter 4 - Trimestre 4	24,807	2,603	2,117	1,184	..	..	..	5,904	2,151	16,751	
	Annual - Annuel	23,903	2,413	2,150	1,079	..	..	..	5,642	2,293	15,967	
	2003											
	Quarter 1 - Trimestre 1	24,986	2,582	2,287	1,075	663	1,591	..	5,943	2,253	16,790	
	Quarter 2 - Trimestre 2	25,942	2,628	2,424	1,036	732	1,738	..	6,088	2,470	17,384	
	Quarter 3 - Trimestre 3	26,645	2,666	2,455	1,131	658	1,961	..	6,251	2,619	17,774	
	Quarter 4 - Trimestre 4	25,799	2,622	2,283	1,084	745	1,893	..	5,989	2,638	17,173	
	Annual - Annuel	25,843	2,624	2,362	1,081	699	1,796	..	6,068	2,495	17,280	
	2004											
	Quarter 1 - Trimestre 1	25,522	2,566	2,372	1,164	692	1,832	..	6,102	2,523	16,897	
	Quarter 2 - Trimestre 2	25,357	2,561	2,512	1,020	733	2,004	..	6,092	2,736	16,529	
	Quarter 3 - Trimestre 3	26,337	2,499	2,633	1,104	672	2,447	..	6,235	3,120	16,981	
	Quarter 4 - Trimestre 4	26,307	2,456	2,506	1,103	583	2,621	..	6,065	3,204	17,037	
	Annual - Annuel	25,881	2,521	2,506	1,098	670	2,226	..	6,124	2,896	16,861	
	2005											
	Quarter 1 - Trimestre 1	26,012	2,431	2,476	1,155	466	2,556	..	6,062	3,022	16,929	
	Quarter 2 - Trimestre 2	25,962	2,370	2,578	1,175	695	2,000	..	6,124	2,695	17,143	
	Quarter 3 - Trimestre 3	25,146	2,307	2,698	1,175	790	2,205	..	6,180	2,994	15,972	
	Quarter 4 - Trimestre 4	24,043	2,279	2,603	1,073	933	2,009	..	5,955	2,942	15,146	
	Annual - Annuel	25,291	2,347	2,589	1,145	721	2,192	..	6,080	2,913	16,297	
	2006											
	Quarter 1 - Trimestre 1	25,209	2,299	2,564	1,083	894	2,295	..	5,946	3,189	16,074	
	Quarter 2 - Trimestre 2	25,657	2,273	2,640	1,103	806	2,515	..	6,016	3,321	16,320	
71	<b>Arts, entertainment &amp; recreation - Arts, spectacles et loisirs</b>											
	2002											
	Quarter 1 - Trimestre 1	2,349	178	578	589	..	..	..	1,346	..	..	
	Quarter 2 - Trimestre 2	2,232	214	594	567	..	..	..	1,375	..	..	
	Quarter 3 - Trimestre 3	2,316	318	770	568	..	..	..	1,656	..	..	
	Quarter 4 - Trimestre 4	2,257	216	702	671	..	..	..	1,589	..	..	
	Annual - Annuel	2,289	232	661	599	..	..	..	1,491	..	..	
	2003											
	Quarter 1 - Trimestre 1	2,306	..	634	496	..	..	..	..	..	..	
	Quarter 2 - Trimestre 2	2,516	..	638	728	..	..	..	..	..	..	
	Quarter 3 - Trimestre 3	3,680	..	986	949	..	..	..	..	..	..	
	Quarter 4 - Trimestre 4	2,629	..	886	881	..	..	..	..	..	..	
	Annual - Annuel	2,783	..	786	764	..	..	..	..	..	..	
	2004											
	Quarter 1 - Trimestre 1	2,618	..	858	856	..	..	..	..	..	..	
	Quarter 2 - Trimestre 2	2,794	..	835	946	..	..	..	..	..	..	
	Quarter 3 - Trimestre 3	4,033	..	1,167	1,117	..	..	..	..	..	..	
	Quarter 4 - Trimestre 4	3,057	..	1,001	1,041	..	..	..	..	..	..	
	Annual - Annuel	3,125	..	965	990	..	..	..	..	..	..	
	2005											
	Quarter 1 - Trimestre 1	2,792	178	834	776	..	..	..	1,787	..	..	
	Quarter 2 - Trimestre 2	2,951	181	769	931	..	..	..	1,881	..	..	
	Quarter 3 - Trimestre 3	3,899	279	1,182	1,045	..	..	..	2,507	..	..	
	Quarter 4 - Trimestre 4	3,105	198	931	935	..	..	..	2,063	..	..	
	Annual - Annuel	3,187	209	929	922	..	..	..	2,059	..	..	
	2006											
	Quarter 1 - Trimestre 1	2,976	157	814	970	..	..	..	1,942	..	..	
	Quarter 2 - Trimestre 2	3,149	171	756	1,057	..	..	..	1,985	..	..	
72	<b>Accommodation &amp; food services - Hébergement et services de restauration</b>											
	2002											
	Quarter 1 - Trimestre 1	10,012	909	3,298	2,240	..	..	..	6,447	..	..	
	Quarter 2 - Trimestre 2	10,355	968	3,440	2,303	..	..	..	6,712	..	..	
	Quarter 3 - Trimestre 3	10,679	1,196	3,675	2,314	..	..	..	7,185	..	..	
	Quarter 4 - Trimestre 4	10,415	1,053	3,264	2,272	..	..	..	6,589	..	..	
	Annual - Annuel	10,365	1,032	3,419	2,282	..	..	..	6,733	..	..	



Table 10

Quarterly and Annual Estimates of Employment by Enterprise Size of Employment, for All Employees, for Selected Industries, Canada, Provinces and Territories.

(Continued - suite)

Tableau 10

Estimations trimestrielles et annuelles de l'emploi par taille d'entreprise selon l'emploi, pour l'ensemble des salariés pour une sélection d'industries, Canada, provinces et territoires.

NAICS 2002	Industry	Size - Taille										
		All Sizes - Toutes les tailles	0-4	5-19	20-49	50-99	100-299	300-499	500 +	0-49	50-299	300 +
SCIAN 2002	Industrie											
<b>NEWFOUNDLAND AND LABRADOR - TERRE-NEUVE ET LABRADOR</b>												
<b>72</b>	<b>Accommodation &amp; food services - Hébergement et services de restauration</b>											
	2003											
	Quarter 1 - Trimestre 1	9,488	943	3,053	1,907	..	..	..	..	5,903	..	..
	Quarter 2 - Trimestre 2	10,166	1,049	3,361	2,075	..	..	..	..	6,485	..	..
	Quarter 3 - Trimestre 3	11,285	1,244	3,811	2,426	..	..	..	..	7,481	..	..
	Quarter 4 - Trimestre 4	10,272	1,023	3,192	2,269	..	..	..	..	6,484	..	..
	Annual - Annuel	10,303	1,065	3,354	2,169	..	..	..	..	6,588	..	..
	2004											
	Quarter 1 - Trimestre 1	9,782	939	2,994	2,146	..	..	..	..	6,079	..	..
	Quarter 2 - Trimestre 2	10,500	1,066	3,454	2,132	..	..	..	..	6,652	..	..
	Quarter 3 - Trimestre 3	11,571	1,242	4,078	2,398	..	..	..	..	7,718	..	..
	Quarter 4 - Trimestre 4	10,611	1,078	3,359	2,257	..	..	..	..	6,694	..	..
	Annual - Annuel	10,616	1,081	3,471	2,233	..	..	..	..	6,786	..	..
	2005											
	Quarter 1 - Trimestre 1	9,573	901	3,118	1,762	..	..	..	..	5,780	..	..
	Quarter 2 - Trimestre 2	10,204	967	3,335	1,938	..	..	..	..	6,240	..	..
	Quarter 3 - Trimestre 3	11,219	1,198	3,755	2,462	..	..	..	..	7,415	..	..
	Quarter 4 - Trimestre 4	9,900	995	3,139	2,038	..	..	..	..	6,172	..	..
	Annual - Annuel	10,224	1,015	3,337	2,050	..	..	..	..	6,402	..	..
	2006											
	Quarter 1 - Trimestre 1	9,219	892	2,873	1,815	..	..	..	..	5,580	..	..
	Quarter 2 - Trimestre 2	10,028	953	3,148	2,125	..	..	..	..	6,226	..	..
<b>81</b>	<b>Other services (except public administration) - Autres services, sauf les administrations publiques</b>											
	2002											
	Quarter 1 - Trimestre 1	8,106	1,603	3,302	1,460	..	..	..	..	6,365	847	894
	Quarter 2 - Trimestre 2	7,744	1,778	3,023	1,482	..	..	..	..	6,283	781	679
	Quarter 3 - Trimestre 3	7,989	1,900	3,148	1,505	..	..	..	..	6,553	940	496
	Quarter 4 - Trimestre 4	7,170	1,708	2,676	1,267	..	..	..	..	5,651	803	715
	Annual - Annuel	7,752	1,747	3,037	1,429	..	..	..	..	6,213	843	696
	2003											
	Quarter 1 - Trimestre 1	6,739	1,680	2,492	1,038	..	..	..	..	5,211	813	715
	Quarter 2 - Trimestre 2	6,666	1,775	2,551	980	..	..	..	..	5,306	1,017	343
	Quarter 3 - Trimestre 3	7,761	1,841	3,035	1,321	..	..	..	..	6,197	1,212	352
	Quarter 4 - Trimestre 4	7,402	1,699	2,593	1,144	..	..	..	..	5,435	1,415	552
	Annual - Annuel	7,142	1,749	2,667	1,121	..	..	..	..	5,537	1,114	491
	2004											
	Quarter 1 - Trimestre 1	7,120	1,735	2,614	1,189	..	..	..	..	5,538	..	..
	Quarter 2 - Trimestre 2	6,876	1,806	2,640	954	..	..	..	..	5,400	..	..
	Quarter 3 - Trimestre 3	7,799	1,809	3,076	1,615	..	..	..	..	6,500	..	..
	Quarter 4 - Trimestre 4	7,518	1,728	2,784	1,205	..	..	..	..	5,717	..	..
	Annual - Annuel	7,328	1,769	2,779	1,241	..	..	..	..	5,789	..	..
	2005											
	Quarter 1 - Trimestre 1	7,018	1,628	2,747	1,126	..	..	..	..	5,502	763	753
	Quarter 2 - Trimestre 2	6,929	1,647	2,752	1,024	..	..	..	..	5,422	781	727
	Quarter 3 - Trimestre 3	7,747	1,770	3,090	1,557	..	..	..	..	6,416	813	517
	Quarter 4 - Trimestre 4	7,150	1,797	2,568	1,270	..	..	..	..	5,635	1,111	404
	Annual - Annuel	7,211	1,711	2,789	1,244	..	..	..	..	5,744	867	600
	2006											
	Quarter 1 - Trimestre 1	6,532	1,719	2,563	1,258	..	..	..	..	5,540	643	348
	Quarter 2 - Trimestre 2	6,733	1,737	2,668	1,265	..	..	..	..	5,670	699	365
<b>91</b>	<b>Public administration - Administrations publiques</b>											
	2002											
	Quarter 1 - Trimestre 1	17,575	368	684	390	303	1,008	..	14,821	1,442	1,311	14,821
	Quarter 2 - Trimestre 2	17,719	380	638	377	304	1,097	123	14,801	1,394	1,400	14,924
	Quarter 3 - Trimestre 3	18,122	368	703	479	282	1,021	372	14,897	1,550	1,303	15,269
	Quarter 4 - Trimestre 4	17,938	375	705	415	451	1,197	109	14,686	1,495	1,648	14,795
	Annual - Annuel	17,838	373	683	415	335	1,081	151	14,801	1,470	1,415	14,953
	2003											
	Quarter 1 - Trimestre 1	17,604	324	843	483	..	..	..	..	1,650	1,694	14,260
	Quarter 2 - Trimestre 2	16,789	353	665	417	..	..	..	..	1,435	1,478	13,875
	Quarter 3 - Trimestre 3	17,517	319	830	549	..	..	..	..	1,698	1,601	14,218
	Quarter 4 - Trimestre 4	16,271	343	734	549	..	..	..	..	1,626	1,390	13,254
	Annual - Annuel	17,045	335	768	499	..	..	..	..	1,602	1,541	13,902
	2004											
	Quarter 1 - Trimestre 1	16,094	294	929	556	346	1,184	..	..	1,780	1,530	12,784
	Quarter 2 - Trimestre 2	16,287	351	730	542	456	1,079	..	..	1,623	1,534	13,130
	Quarter 3 - Trimestre 3	17,323	305	845	565	731	992	..	..	1,716	1,723	13,884
	Quarter 4 - Trimestre 4	16,402	324	765	653	533	712	..	..	1,742	1,245	13,414
	Annual - Annuel	16,526	319	817	579	516	992	..	..	1,715	1,508	13,303

Table 10

Quarterly and Annual Estimates of Employment by Enterprise Size of Employment, for All Employees, for Selected Industries, Canada, Provinces and Territories.

(Continued - suite)

Tableau 10

Estimations trimestrielles et annuelles de l'emploi par taille d'entreprise selon l'emploi, pour l'ensemble des salariés pour une sélection d'industries, Canada, provinces et territoires.

NAICS 2002	Industry	Size - Taille										
		All Sizes - Toutes les tailles	0-4	5-19	20-49	50-99	100-299	300-499	500 +	0-49	50-299	300 +
<b>NEWFOUNDLAND AND LABRADOR - TERRE-NEUVE ET LABRADOR</b>												
<b>91</b>	<b>Public administration - Administrations publiques</b>											
	2005											
	Quarter 1 - Trimestre 1	16,209	325	727	520	438	1,057	..	..	1,573	1,495	13,141
	Quarter 2 - Trimestre 2	16,619	370	636	462	465	867	..	..	1,468	1,331	13,819
	Quarter 3 - Trimestre 3	18,109	328	836	686	462	1,188	..	..	1,850	1,650	14,609
	Quarter 4 - Trimestre 4	17,156	296	994	579	540	981	..	..	1,870	1,521	13,766
	Annual - Annuel	17,023	330	798	562	476	1,023	..	..	1,690	1,499	13,834
	2006											
	Quarter 1 - Trimestre 1	16,655	360	769	407	301	1,085	..	..	1,536	1,386	13,732
	Quarter 2 - Trimestre 2	17,703	363	697	445	316	1,115	..	..	1,505	1,431	14,767
	<b>11-91N Industrial aggregate (excluding unclassified) - Ensemble des industries sauf les entreprises non classifiées</b>											
	2002											
	Quarter 1 - Trimestre 1	167,579	14,426	24,307	14,166	10,006	11,249	6,911	86,513	52,899	21,255	93,425
	Quarter 2 - Trimestre 2	179,734	15,101	26,042	15,437	10,962	13,409	8,628	90,155	56,580	24,371	98,783
	Quarter 3 - Trimestre 3	187,983	16,508	27,785	17,161	11,969	14,437	9,258	90,866	61,454	26,405	100,124
	Quarter 4 - Trimestre 4	182,196	15,592	25,622	17,046	10,857	14,394	7,415	91,269	58,261	25,251	98,684
	Annual - Annuel	179,373	15,407	25,939	15,953	10,948	13,372	8,053	89,701	57,298	24,321	97,754
	2003											
	Quarter 1 - Trimestre 1	170,396	14,599	23,925	14,901	10,050	12,394	5,444	89,082	53,426	22,445	94,526
	Quarter 2 - Trimestre 2	183,908	15,467	25,911	16,573	11,049	14,900	5,078	94,929	57,952	25,949	100,007
	Quarter 3 - Trimestre 3	194,214	16,651	29,541	19,187	12,596	17,188	5,938	93,113	65,379	29,784	99,051
	Quarter 4 - Trimestre 4	182,315	15,778	26,325	17,415	11,752	13,864	6,722	90,458	59,519	25,616	97,180
	Annual - Annuel	182,708	15,624	26,426	17,019	11,362	14,587	5,795	91,896	59,069	25,949	97,691
	2004											
	Quarter 1 - Trimestre 1	170,645	14,809	25,280	15,984	9,911	11,981	5,806	86,875	56,073	21,891	92,681
	Quarter 2 - Trimestre 2	180,287	15,349	28,089	16,967	10,594	13,748	7,305	88,234	60,406	24,342	95,539
	Quarter 3 - Trimestre 3	191,662	16,101	31,425	19,602	11,800	16,025	8,490	88,219	67,129	27,825	96,709
	Quarter 4 - Trimestre 4	183,622	15,315	28,317	18,338	11,218	15,699	6,803	87,931	61,970	26,917	94,734
	Annual - Annuel	181,554	15,394	28,278	17,723	10,881	14,363	7,101	87,815	61,394	25,244	94,916
	2005											
	Quarter 1 - Trimestre 1	170,084	14,076	25,724	16,002	9,051	13,078	6,351	85,800	55,803	22,129	92,152
	Quarter 2 - Trimestre 2	180,554	14,512	27,324	17,518	10,719	15,007	7,059	88,414	59,354	25,726	95,473
	Quarter 3 - Trimestre 3	187,757	15,419	30,724	19,949	11,355	17,859	6,825	85,626	66,092	29,215	92,450
	Quarter 4 - Trimestre 4	176,103	14,734	27,579	17,958	11,014	14,988	4,399	85,431	60,271	26,002	89,830
	Annual - Annuel	178,624	14,685	27,838	17,857	10,535	15,233	6,158	86,318	60,380	25,768	92,476
	2006											
	Quarter 1 - Trimestre 1	166,157	13,938	25,323	15,764	8,936	11,933	4,288	85,974	55,025	20,869	90,263
	Quarter 2 - Trimestre 2	182,849	14,372	27,683	17,647	10,568	15,041	5,881	91,657	59,703	25,609	97,538
	<b>PRINCE EDWARD ISLAND - ÎLE-DU-PRINCE-ÉDOUARD</b>											
<b>23</b>	<b>Construction - Construction</b>											
	2002											
	Quarter 1 - Trimestre 1	3,172	617	1,119	508	..	..	..	..	2,245	197	731
	Quarter 2 - Trimestre 2	3,951	700	1,499	707	..	..	..	..	2,906	301	745
	Quarter 3 - Trimestre 3	4,945	855	1,578	830	..	..	..	..	3,263	569	1,112
	Quarter 4 - Trimestre 4	4,286	772	1,360	644	..	..	..	..	2,776	358	1,152
	Annual - Annuel	4,089	736	1,389	672	..	..	..	..	2,797	356	935
	2003											
	Quarter 1 - Trimestre 1	3,018	631	1,161	404	..	..	..	..	2,196	..	..
	Quarter 2 - Trimestre 2	3,965	724	1,403	624	..	..	..	..	2,750	..	..
	Quarter 3 - Trimestre 3	4,981	865	1,589	805	..	..	..	..	3,258	..	..
	Quarter 4 - Trimestre 4	4,269	901	1,320	722	..	..	..	..	2,942	..	..
	Annual - Annuel	4,058	780	1,368	638	..	..	..	..	2,787	..	..
	2004											
	Quarter 1 - Trimestre 1	3,029	707	1,059	495	..	..	..	..	2,262	..	..
	Quarter 2 - Trimestre 2	3,956	854	1,306	656	..	..	..	..	2,816	..	..
	Quarter 3 - Trimestre 3	5,071	1,004	1,467	688	..	..	..	..	3,159	..	..
	Quarter 4 - Trimestre 4	4,194	904	1,284	655	..	..	..	..	2,843	..	..
	Annual - Annuel	4,063	868	1,279	623	..	..	..	..	2,770	..	..
	2005											
	Quarter 1 - Trimestre 1	3,012	699	954	..	..	..	..	..	..	..	..
	Quarter 2 - Trimestre 2	4,054	852	1,222	..	..	..	..	..	..	..	..
	Quarter 3 - Trimestre 3	5,265	1,032	1,295	..	..	..	..	..	..	..	..
	Quarter 4 - Trimestre 4	4,205	915	1,104	..	..	..	..	..	..	..	..
	Annual - Annuel	4,134	875	1,144	..	..	..	..	..	..	..	..
	2006											
	Quarter 1 - Trimestre 1	3,173	719	1,009	521	..	..	..	..	2,249	..	..
	Quarter 2 - Trimestre 2	4,077	868	1,231	734	..	..	..	..	2,832	..	..

Table 10

Quarterly and Annual Estimates of Employment by Enterprise Size of Employment, for All Employees, for Selected Industries, Canada, Provinces and Territories.

(Continued - suite)

Tableau 10

Estimations trimestrielles et annuelles de l'emploi par taille d'entreprise selon l'emploi, pour l'ensemble des salariés pour une sélection d'industries, Canada, provinces et territoires.

NAICS 2002	Industry	Size - Taille										
		All Sizes - Toutes les tailles	0-4	5-19	20-49	50-99	100-299	300-499	500 +	0-49	50-299	300 +
SCIAN 2002	Industrie											
<b>PRINCE EDWARD ISLAND - ÎLE-DU-PRINCE-ÉDOUARD</b>												
<b>31-33 Manufacturing - Fabrication</b>												
	2002											
	Quarter 1 - Trimestre 1	4,394	..	686	643	..	..	..	..	..	..	..
	Quarter 2 - Trimestre 2	5,471	..	707	896	..	..	..	..	..	..	..
	Quarter 3 - Trimestre 3	6,184	..	710	909	..	..	..	..	..	..	..
	Quarter 4 - Trimestre 4	5,720	..	683	954	..	..	..	..	..	..	..
	Annual - Annuel	5,442	..	696	850	..	..	..	..	..	..	..
	2003											
	Quarter 1 - Trimestre 1	4,886	..	647	648	..	..	..	..	..	..	..
	Quarter 2 - Trimestre 2	6,468	..	618	881	..	..	..	..	..	..	..
	Quarter 3 - Trimestre 3	6,771	..	632	1,018	..	..	..	..	..	..	..
	Quarter 4 - Trimestre 4	6,238	..	561	899	..	..	..	..	..	..	..
	Annual - Annuel	6,091	..	614	861	..	..	..	..	..	..	..
	2004											
	Quarter 1 - Trimestre 1	5,459	..	654	581	..	..	..	..	..	..	..
	Quarter 2 - Trimestre 2	7,247	..	762	783	..	..	..	..	..	..	..
	Quarter 3 - Trimestre 3	7,336	..	714	868	..	..	..	..	..	..	..
	Quarter 4 - Trimestre 4	6,431	..	694	617	..	..	..	..	..	..	..
	Annual - Annuel	6,618	..	706	712	..	..	..	..	..	..	..
	2005											
	Quarter 1 - Trimestre 1	5,493	..	626	703	..	..	..	..	..	..	..
	Quarter 2 - Trimestre 2	6,966	..	641	709	..	..	..	..	..	..	..
	Quarter 3 - Trimestre 3	7,018	..	657	837	..	..	..	..	..	..	..
	Quarter 4 - Trimestre 4	6,112	..	589	666	..	..	..	..	..	..	..
	Annual - Annuel	6,397	..	628	729	..	..	..	..	..	..	..
	2006											
	Quarter 1 - Trimestre 1	4,673	..	629	611	..	..	..	..	..	..	..
	Quarter 2 - Trimestre 2	5,307	..	698	810	..	..	..	..	..	..	..
<b>41 Wholesale Trade - Commerce de gros</b>												
	2002											
	Quarter 1 - Trimestre 1	2,482	212	580	413	..	..	..	1,205	298	979	
	Quarter 2 - Trimestre 2	2,844	206	613	547	..	..	..	1,366	674	804	
	Quarter 3 - Trimestre 3	3,068	185	634	604	..	..	..	1,424	1,012	632	
	Quarter 4 - Trimestre 4	2,609	186	551	623	..	..	..	1,361	674	575	
	Annual - Annuel	2,751	198	594	547	..	..	..	1,339	664	747	
	2003											
	Quarter 1 - Trimestre 1	2,002	188	484	451	..	..	..	1,123	..	..	
	Quarter 2 - Trimestre 2	2,305	178	585	548	..	..	..	1,311	..	..	
	Quarter 3 - Trimestre 3	2,258	179	658	380	..	..	..	1,217	..	..	
	Quarter 4 - Trimestre 4	1,919	182	568	485	..	..	..	1,235	..	..	
	Annual - Annuel	2,121	182	574	466	..	..	..	1,222	..	..	
	2004											
	Quarter 1 - Trimestre 1	1,657	181	474	302	..	..	..	958	340	360	
	Quarter 2 - Trimestre 2	1,838	190	537	261	..	..	..	988	509	340	
	Quarter 3 - Trimestre 3	1,764	173	531	309	..	..	..	1,013	433	317	
	Quarter 4 - Trimestre 4	1,492	182	482	180	..	..	..	844	341	308	
	Annual - Annuel	1,688	182	506	263	..	..	..	951	406	331	
	2005											
	Quarter 1 - Trimestre 1	1,448	173	422	151	..	..	..	746	396	306	
	Quarter 2 - Trimestre 2	1,781	173	514	300	..	..	..	987	508	286	
	Quarter 3 - Trimestre 3	1,837	172	444	367	..	..	..	983	588	265	
	Quarter 4 - Trimestre 4	1,586	154	462	251	..	..	..	867	412	307	
	Annual - Annuel	1,663	168	461	267	..	..	..	896	476	291	
	2006											
	Quarter 1 - Trimestre 1	1,417	137	426	216	..	..	..	779	356	283	
	Quarter 2 - Trimestre 2	1,581	157	449	283	..	..	..	889	434	258	
<b>44-45 Retail trade - Commerce de détail</b>												
	2002											
	Quarter 1 - Trimestre 1	6,851	530	1,825	1,148	..	..	..	3,503	944	2,404	
	Quarter 2 - Trimestre 2	7,129	522	1,915	1,122	..	..	..	3,559	1,272	2,297	
	Quarter 3 - Trimestre 3	7,616	617	1,783	1,254	..	..	..	3,654	1,346	2,616	
	Quarter 4 - Trimestre 4	7,608	544	1,785	1,087	..	..	..	3,416	1,282	2,909	
	Annual - Annuel	7,301	554	1,827	1,153	..	..	..	3,533	1,211	2,557	
	2003											
	Quarter 1 - Trimestre 1	7,239	513	1,686	1,104	..	..	..	3,303	1,166	2,770	
	Quarter 2 - Trimestre 2	7,638	547	1,908	1,116	..	..	..	3,571	1,247	2,820	
	Quarter 3 - Trimestre 3	8,026	599	1,992	1,176	..	..	..	3,767	1,525	2,735	
	Quarter 4 - Trimestre 4	7,536	543	1,809	1,120	..	..	..	3,471	1,290	2,775	
	Annual - Annuel	7,610	551	1,849	1,129	..	..	..	3,528	1,307	2,775	
	2004											
	Quarter 1 - Trimestre 1	7,090	491	1,790	1,059	..	..	..	3,341	1,085	2,664	
	Quarter 2 - Trimestre 2	7,355	484	1,991	1,005	..	..	..	3,480	1,104	2,770	
	Quarter 3 - Trimestre 3	7,895	523	1,971	1,260	..	..	..	3,755	1,353	2,787	

Table 10

Quarterly and Annual Estimates of Employment by Enterprise Size of Employment, for All Employees, for Selected Industries, Canada, Provinces and Territories.

(Continued - suite)

Tableau 10

Estimations trimestrielles et annuelles de l'emploi par taille d'entreprise selon l'emploi, pour l'ensemble des salariés pour une sélection d'industries, Canada, provinces et territoires.

NAICS 2002	Industry	Size - Taille										
		All Sizes - Toutes les tailles	0-4	5-19	20-49	50-99	100-299	300-499	500 +	0-49	50-299	300 +
SCIAN 2002	Industrie											
<b>PRINCE EDWARD ISLAND - ÎLE-DU-PRINCE-ÉDOUARD</b>												
<b>44-45 Retail trade - Commerce de détail</b>												
	2004											
	Quarter 4 - Trimestre 4	7,606	486	1,771	1,107	..	..	..	..	3,364	1,363	2,879
	Annual - Annuel	7,486	496	1,881	1,108	..	..	..	..	3,485	1,226	2,775
	2005											
	Quarter 1 - Trimestre 1	7,290	446	1,752	1,044	..	..	..	..	3,242	1,201	2,848
	Quarter 2 - Trimestre 2	7,670	442	1,813	1,267	..	..	..	..	3,522	1,254	2,894
	Quarter 3 - Trimestre 3	8,101	485	1,907	1,421	..	..	..	..	3,814	1,316	2,972
	Quarter 4 - Trimestre 4	7,760	449	1,662	1,385	..	..	..	..	3,496	1,237	3,026
	Annual - Annuel	7,705	456	1,784	1,279	..	..	..	..	3,519	1,252	2,935
	2006											
	Quarter 1 - Trimestre 1	7,288	446	1,527	1,298	..	..	..	..	3,271	1,171	2,846
	Quarter 2 - Trimestre 2	7,464	458	1,692	1,400	..	..	..	..	3,549	1,135	2,780
<b>48-49 Transportation &amp; warehousing - Transport et entreposage</b>												
	2002											
	Quarter 1 - Trimestre 1	1,758	154	563	208	..	..	..	..	925	429	404
	Quarter 2 - Trimestre 2	1,920	173	611	260	..	..	..	..	1,045	433	442
	Quarter 3 - Trimestre 3	2,199	204	647	270	..	..	..	..	1,121	537	541
	Quarter 4 - Trimestre 4	1,940	230	478	188	..	..	..	..	897	416	628
	Annual - Annuel	1,954	190	575	232	..	..	..	..	997	454	504
	2003											
	Quarter 1 - Trimestre 1	1,821	..	449	..	..	..	..	..	772	..	..
	Quarter 2 - Trimestre 2	2,085	..	513	..	..	..	..	..	957	..	..
	Quarter 3 - Trimestre 3	2,300	..	536	..	..	..	..	..	1,100	..	..
	Quarter 4 - Trimestre 4	2,109	..	465	..	..	..	..	..	878	..	..
	Annual - Annuel	2,079	..	491	..	..	..	..	..	927	..	..
	2004											
	Quarter 1 - Trimestre 1	1,854	..	363	194	..	..	..	..	..	..	666
	Quarter 2 - Trimestre 2	1,957	..	428	314	..	..	..	..	..	..	694
	Quarter 3 - Trimestre 3	2,155	..	470	336	..	..	..	..	..	..	694
	Quarter 4 - Trimestre 4	1,953	..	366	276	..	..	..	..	..	..	697
	Annual - Annuel	1,980	..	407	280	..	..	..	..	..	..	688
	2005											
	Quarter 1 - Trimestre 1	1,714	..	294	226	..	..	..	..	..	..	..
	Quarter 2 - Trimestre 2	1,867	..	353	300	..	..	..	..	..	..	..
	Quarter 3 - Trimestre 3	2,077	..	369	343	..	..	..	..	..	..	..
	Quarter 4 - Trimestre 4	2,005	..	304	338	..	..	..	..	..	..	..
	Annual - Annuel	1,916	..	330	302	..	..	..	..	..	..	..
	2006											
	Quarter 1 - Trimestre 1	1,775	..	220	..	..	..	..	..	..	..	687
	Quarter 2 - Trimestre 2	1,875	..	292	..	..	..	..	..	..	..	683
<b>51 Information &amp; cultural industries - Industrie de l'information et industrie culturelle</b>												
	2002											
	Quarter 1 - Trimestre 1	1,322	..	..	..	..	..	..	..	..	..	1,099
	Quarter 2 - Trimestre 2	1,223	..	..	..	..	..	..	..	..	..	1,008
	Quarter 3 - Trimestre 3	1,210	..	..	..	..	..	..	..	..	..	994
	Quarter 4 - Trimestre 4	1,210	..	..	..	..	..	..	..	..	..	1,017
	Annual - Annuel	1,241	..	..	..	..	..	..	..	..	..	1,029
	2003											
	Quarter 1 - Trimestre 1	1,261	..	..	..	..	..	..	..	..	..	..
	Quarter 2 - Trimestre 2	1,433	..	..	..	..	..	..	..	..	..	..
	Quarter 3 - Trimestre 3	1,448	..	..	..	..	..	..	..	..	..	..
	Quarter 4 - Trimestre 4	1,294	..	..	..	..	..	..	..	..	..	..
	Annual - Annuel	1,359	..	..	..	..	..	..	..	..	..	..
	2004											
	Quarter 1 - Trimestre 1	1,043	..	..	..	..	..	..	..	..	..	..
	Quarter 2 - Trimestre 2	791	..	..	..	..	..	..	..	..	..	..
	Quarter 3 - Trimestre 3	905	..	..	..	..	..	..	..	..	..	..
	Quarter 4 - Trimestre 4	1,062	..	..	..	..	..	..	..	..	..	..
	Annual - Annuel	950	..	..	..	..	..	..	..	..	..	..
	2006											
	Quarter 1 - Trimestre 1	1,190	..	..	..	..	..	..	..	..	..	931
	Quarter 2 - Trimestre 2	1,190	..	..	..	..	..	..	..	..	..	938
<b>52 Finance &amp; insurance - Finance et assurances</b>												
	2002											
	Quarter 1 - Trimestre 1	1,683	..	254	..	..	..	..	..	..	..	948
	Quarter 2 - Trimestre 2	1,703	..	254	..	..	..	..	..	..	..	933
	Quarter 3 - Trimestre 3	1,706	..	247	..	..	..	..	..	..	..	931
	Quarter 4 - Trimestre 4	1,695	..	236	..	..	..	..	..	..	..	902
	Annual - Annuel	1,697	..	248	..	..	..	..	..	..	..	929

Table 10

Quarterly and Annual Estimates of Employment by Enterprise Size of Employment, for All Employees, for Selected Industries, Canada, Provinces and Territories.

(Continued - suite)

Tableau 10

Estimations trimestrielles et annuelles de l'emploi par taille d'entreprise selon l'emploi, pour l'ensemble des salariés pour une sélection d'industries, Canada, provinces et territoires.

NAICS 2002	Industry	Size - Taille										
		All Sizes - Toutes les tailles	0-4	5-19	20-49	50-99	100-299	300-499	500 +	0-49	50-299	300 +
SCIAN 2002	Industrie											
PRINCE EDWARD ISLAND - ÎLE-DU-PRINCE-ÉDOUARD												
52	Finance & insurance - Finance et assurances											
	2003											
	Quarter 1 - Trimestre 1	1,677	..	213	..	..	..	..	..	..	..	887
	Quarter 2 - Trimestre 2	1,783	..	227	..	..	..	..	..	..	..	909
	Quarter 3 - Trimestre 3	1,883	..	255	..	..	..	..	..	..	..	947
	Quarter 4 - Trimestre 4	1,869	..	248	..	..	..	..	..	..	..	937
	Annual - Annuel	1,803	..	236	..	..	..	..	..	..	..	920
	2004											
	Quarter 1 - Trimestre 1	1,829	..	..	..	..	..	..	..	..	..	876
	Quarter 2 - Trimestre 2	1,871	..	..	..	..	..	..	..	..	..	926
	Quarter 3 - Trimestre 3	1,880	..	..	..	..	..	..	..	..	..	901
	Quarter 4 - Trimestre 4	1,878	..	..	..	..	..	..	..	..	..	941
	Annual - Annuel	1,864	..	..	..	..	..	..	..	..	..	911
	2005											
	Quarter 1 - Trimestre 1	1,951	..	231	..	..	..	..	..	..	..	911
	Quarter 2 - Trimestre 2	1,776	..	208	..	..	..	..	..	..	..	949
	Quarter 3 - Trimestre 3	1,807	..	232	..	..	..	..	..	..	..	989
	Quarter 4 - Trimestre 4	1,789	..	231	..	..	..	..	..	..	..	1,012
	Annual - Annuel	1,831	..	225	..	..	..	..	..	..	..	965
	2006											
	Quarter 1 - Trimestre 1	1,760	..	230	..	..	..	..	..	..	..	1,000
	Quarter 2 - Trimestre 2	1,764	..	237	..	..	..	..	..	..	..	1,001
54	Professional, scientific & technical services - Services professionnels, scientifiques et techniques											
	2002											
	Quarter 1 - Trimestre 1	1,397	311	376	245	..	..	..	932	..	..	..
	Quarter 2 - Trimestre 2	1,529	332	420	243	..	..	..	994	..	..	..
	Quarter 3 - Trimestre 3	1,652	317	459	276	..	..	..	1,052	..	..	..
	Quarter 4 - Trimestre 4	1,509	291	425	222	..	..	..	937	..	..	..
	Annual - Annuel	1,522	313	420	247	..	..	..	979	..	..	..
	2003											
	Quarter 1 - Trimestre 1	1,544	..	361	..	..	..	..	901	..	..	..
	Quarter 2 - Trimestre 2	1,634	..	428	..	..	..	..	971	..	..	..
	Quarter 3 - Trimestre 3	1,722	..	477	..	..	..	..	1,062	..	..	..
	Quarter 4 - Trimestre 4	1,703	..	469	..	..	..	..	1,054	..	..	..
	Annual - Annuel	1,651	..	434	..	..	..	..	997	..	..	..
	2004											
	Quarter 1 - Trimestre 1	1,646	..	468	..	..	..	..	..	..	..	..
	Quarter 2 - Trimestre 2	1,626	..	560	..	..	..	..	..	..	..	..
	Quarter 3 - Trimestre 3	1,712	..	582	..	..	..	..	..	..	..	..
	Quarter 4 - Trimestre 4	1,617	..	512	..	..	..	..	..	..	..	..
	Annual - Annuel	1,650	..	531	..	..	..	..	..	..	..	..
	2005											
	Quarter 1 - Trimestre 1	1,562	..	511	..	..	..	..	1,030	..	..	..
	Quarter 2 - Trimestre 2	1,536	..	531	..	..	..	..	1,045	..	..	..
	Quarter 3 - Trimestre 3	1,551	..	538	..	..	..	..	1,058	..	..	..
	Quarter 4 - Trimestre 4	1,488	..	475	..	..	..	..	949	..	..	..
	Annual - Annuel	1,534	..	514	..	..	..	..	1,021	..	..	..
	2006											
	Quarter 1 - Trimestre 1	1,483	..	520	..	..	..	..	972	..	..	..
	Quarter 2 - Trimestre 2	1,504	..	582	..	..	..	..	1,015	..	..	..
62	Health care & social assistance - Soins de santé et assistance sociale											
	2002											
	Quarter 1 - Trimestre 1	7,646	429	870	536	..	..	..	1,836	1,174	4,636	..
	Quarter 2 - Trimestre 2	7,619	445	862	476	..	..	..	1,783	1,174	4,662	..
	Quarter 3 - Trimestre 3	8,009	416	882	577	..	..	..	1,876	1,274	4,859	..
	Quarter 4 - Trimestre 4	8,066	380	938	633	..	..	..	1,950	1,184	4,932	..
	Annual - Annuel	7,835	417	888	555	..	..	..	1,861	1,201	4,772	..
	2003											
	Quarter 1 - Trimestre 1	7,793	..	1,000	622	..	..	..	..	..	..	..
	Quarter 2 - Trimestre 2	7,895	..	1,019	694	..	..	..	..	..	..	..
	Quarter 3 - Trimestre 3	8,292	..	1,025	642	..	..	..	..	..	..	..
	Quarter 4 - Trimestre 4	8,083	..	936	639	..	..	..	..	..	..	..
	Annual - Annuel	8,016	..	995	649	..	..	..	..	..	..	..
	2004											
	Quarter 1 - Trimestre 1	8,922	380	941	561	..	..	..	1,882	..	..	..
	Quarter 2 - Trimestre 2	9,105	411	991	561	..	..	..	1,963	..	..	..
	Quarter 3 - Trimestre 3	9,329	399	1,073	475	..	..	..	1,948	..	..	..
	Quarter 4 - Trimestre 4	9,115	396	1,070	525	..	..	..	1,991	..	..	..
	Annual - Annuel	9,118	396	1,019	531	..	..	..	1,946	..	..	..
	2005											
	Quarter 1 - Trimestre 1	9,047	397	1,048	519	..	..	..	1,964	..	..	..

Table 10

Quarterly and Annual Estimates of Employment by Enterprise Size of Employment, for All Employees, for Selected Industries, Canada, Provinces and Territories.

(Continued - suite)

Tableau 10

Estimations trimestrielles et annuelles de l'emploi par taille d'entreprise selon l'emploi, pour l'ensemble des salariés pour une sélection d'industries, Canada, provinces et territoires.

NAICS 2002	Industry	Size - Taille										
		All Sizes - Toutes les tailles	0-4	5-19	20-49	50-99	100-299	300-499	500 +	0-49	50-299	300 +
SCIAN 2002	Industrie											
PRINCE EDWARD ISLAND - ÎLE-DU-PRINCE-ÉDOUARD												
62	Health care & social assistance - Soins de santé et assistance sociale											
	2005											
	Quarter 2 - Trimestre 2	9,131	415	1,029	574	..	..	..	..	2,018	..	..
	Quarter 3 - Trimestre 3	9,307	419	1,026	643	..	..	..	..	2,087	..	..
	Quarter 4 - Trimestre 4	9,064	403	1,021	532	..	..	..	..	1,956	..	..
	Annual - Annuel	9,137	408	1,031	567	..	..	..	..	2,006	..	..
	2006											
	Quarter 1 - Trimestre 1	7,896	393	990	750	..	..	..	..	2,132	2,297	3,467
	Quarter 2 - Trimestre 2	9,171	416	974	583	..	..	..	..	1,973	1,536	5,662
71	Arts, entertainment & recreation - Arts, spectacles et loisirs											
	2002											
	Quarter 1 - Trimestre 1	..	..	274	..	..	..	..	..	..	..	..
	Quarter 2 - Trimestre 2	..	..	294	..	..	..	..	..	..	..	..
	Quarter 3 - Trimestre 3	..	..	263	..	..	..	..	..	..	..	..
	Quarter 4 - Trimestre 4	..	..	263	..	..	..	..	..	..	..	..
	Annual - Annuel	..	..	273	..	..	..	..	..	..	..	..
	2003											
	Quarter 1 - Trimestre 1	1,030	..	270	277	..	..	..	..	..	..	..
	Quarter 2 - Trimestre 2	1,602	..	298	379	..	..	..	..	..	..	..
	Quarter 3 - Trimestre 3	2,305	..	407	489	..	..	..	..	..	..	..
	Quarter 4 - Trimestre 4	1,264	..	300	298	..	..	..	..	..	..	..
	Annual - Annuel	1,550	..	319	361	..	..	..	..	..	..	..
	2004											
	Quarter 1 - Trimestre 1	1,068	..	245	..	..	..	..	..	..	..	..
	Quarter 2 - Trimestre 2	1,446	..	281	..	..	..	..	..	..	..	..
	Quarter 3 - Trimestre 3	1,879	..	382	..	..	..	..	..	..	..	..
	Quarter 4 - Trimestre 4	1,134	..	223	..	..	..	..	..	..	..	..
	Annual - Annuel	1,382	..	283	..	..	..	..	..	..	..	..
	2005											
	Quarter 1 - Trimestre 1	973	..	211	..	..	..	..	..	..	..	..
	Quarter 2 - Trimestre 2	1,273	..	243	..	..	..	..	..	..	..	..
	Quarter 3 - Trimestre 3	1,696	..	343	..	..	..	..	..	..	..	..
	Quarter 4 - Trimestre 4	1,170	..	226	..	..	..	..	..	..	..	..
	Annual - Annuel	1,278	..	256	..	..	..	..	..	..	..	..
	2006											
	Quarter 1 - Trimestre 1	992	..	159	185	..	..	..	..	..	..	..
	Quarter 2 - Trimestre 2	1,372	..	243	428	..	..	..	..	..	..	..
72	Accommodation & food services - Hébergement et services de restauration											
	2002											
	Quarter 1 - Trimestre 1	6,949	..	750	1,360	..	..	..	..	..	..	..
	Quarter 2 - Trimestre 2	7,317	..	1,234	1,195	..	..	..	..	..	..	..
	Quarter 3 - Trimestre 3	7,863	..	1,606	1,372	..	..	..	..	..	..	..
	Quarter 4 - Trimestre 4	7,707	..	1,044	1,092	..	..	..	..	..	..	..
	Annual - Annuel	7,459	..	1,159	1,255	..	..	..	..	..	..	..
	2003											
	Quarter 1 - Trimestre 1	7,489	..	865	1,104	..	..	..	..	..	..	..
	Quarter 2 - Trimestre 2	8,233	..	1,383	1,255	..	..	..	..	..	..	..
	Quarter 3 - Trimestre 3	9,170	..	1,674	1,737	..	..	..	..	..	..	..
	Quarter 4 - Trimestre 4	7,449	..	984	985	..	..	..	..	..	..	..
	Annual - Annuel	8,085	..	1,226	1,270	..	..	..	..	..	..	..
	2004											
	Quarter 1 - Trimestre 1	6,764	142	870	843	..	..	..	1,855	2,711	2,197	..
	Quarter 2 - Trimestre 2	8,107	149	1,374	1,393	..	..	..	2,916	2,700	2,491	..
	Quarter 3 - Trimestre 3	10,431	211	1,685	2,021	..	..	..	3,917	3,371	3,143	..
	Quarter 4 - Trimestre 4	8,542	166	1,039	1,429	..	..	..	2,634	2,534	3,374	..
	Annual - Annuel	8,461	167	1,242	1,422	..	..	..	2,831	2,829	2,801	..
	2005											
	Quarter 1 - Trimestre 1	7,733	120	776	1,261	..	..	..	2,157	..	..	..
	Quarter 2 - Trimestre 2	9,249	154	1,185	1,541	..	..	..	2,879	..	..	..
	Quarter 3 - Trimestre 3	11,473	211	1,613	2,264	..	..	..	4,088	..	..	..
	Quarter 4 - Trimestre 4	9,047	155	960	1,188	..	..	..	2,303	..	..	..
	Annual - Annuel	9,376	160	1,133	1,563	..	..	..	2,857	..	..	..
	2006											
	Quarter 1 - Trimestre 1	8,188	117	744	882	..	..	..	1,743	3,406	3,039	..
	Quarter 2 - Trimestre 2	9,711	139	1,104	1,340	..	..	..	2,583	3,443	3,685	..
81	Other services (except public administration) - Autres services, sauf les administrations publiques											
	2002											
	Quarter 1 - Trimestre 1	2,198	588	955	249	..	..	..	1,792	..	..	..

Table 10

Quarterly and Annual Estimates of Employment by Enterprise Size of Employment, for All Employees, for Selected Industries, Canada, Provinces and Territories.

(Continued - suite)

Tableau 10

Estimations trimestrielles et annuelles de l'emploi par taille d'entreprise selon l'emploi, pour l'ensemble des salariés pour une sélection d'industries, Canada, provinces et territoires.

NAICS 2002	Industry	Size - Taille										
		All Sizes - Toutes les tailles	0-4	5-19	20-49	50-99	100-299	300-499	500 +	0-49	50-299	300 +
SCIAN 2002	Industrie											
<b>PRINCE EDWARD ISLAND - ÎLE-DU-PRINCE-ÉDOUARD</b>												
<b>81</b>	<b>Other services (except public administration) - Autres services, sauf les administrations publiques</b>											
	2002											
	Quarter 2 - Trimestre 2	2,093	640	983	188	..	..	..	..	1,811	..	..
	Quarter 3 - Trimestre 3	2,173	733	1,073	112	..	..	..	..	1,918	..	..
	Quarter 4 - Trimestre 4	2,001	667	896	143	..	..	..	..	1,706	..	..
	Annual - Annuel	2,116	657	977	173	..	..	..	..	1,807	..	..
	2003											
	Quarter 1 - Trimestre 1	1,907	..	848	..	..	..	..	..	..	..	..
	Quarter 2 - Trimestre 2	2,003	..	929	..	..	..	..	..	..	..	..
	Quarter 3 - Trimestre 3	2,103	..	1,084	..	..	..	..	..	..	..	..
	Quarter 4 - Trimestre 4	1,952	..	919	..	..	..	..	..	..	..	..
	Annual - Annuel	1,991	..	945	..	..	..	..	..	..	..	..
	2004											
	Quarter 1 - Trimestre 1	1,858	574	865	209	..	..	..	..	1,648	..	..
	Quarter 2 - Trimestre 2	1,928	592	909	196	..	..	..	..	1,697	..	..
	Quarter 3 - Trimestre 3	2,072	651	1,004	263	..	..	..	..	1,918	..	..
	Quarter 4 - Trimestre 4	1,950	642	788	233	..	..	..	..	1,663	..	..
	Annual - Annuel	1,952	615	891	225	..	..	..	..	1,732	..	..
	2005											
	Quarter 1 - Trimestre 1	1,840	600	745	219	..	..	..	..	1,564	..	..
	Quarter 2 - Trimestre 2	1,923	606	840	228	..	..	..	..	1,674	..	..
	Quarter 3 - Trimestre 3	2,074	627	1,006	205	..	..	..	..	1,838	..	..
	Quarter 4 - Trimestre 4	1,919	609	832	174	..	..	..	..	1,615	..	..
	Annual - Annuel	1,939	611	856	206	..	..	..	..	1,673	..	..
	2006											
	Quarter 1 - Trimestre 1	1,817	..	739	..	..	..	..	..	1,565	..	..
	Quarter 2 - Trimestre 2	1,936	..	819	..	..	..	..	..	1,680	..	..
<b>91</b>	<b>Public administration - Administrations publiques</b>											
	2002											
	Quarter 1 - Trimestre 1	6,401	..	..	..	285	418	..	..	153	702	5,546
	Quarter 2 - Trimestre 2	6,219	..	..	..	172	492	..	..	206	664	5,349
	Quarter 3 - Trimestre 3	6,267	..	..	..	60	616	..	..	311	677	5,279
	Quarter 4 - Trimestre 4	6,229	..	..	..	138	475	..	..	287	612	5,329
	Annual - Annuel	6,279	..	..	..	164	500	..	..	239	664	5,376
	2003											
	Quarter 1 - Trimestre 1	6,620	..	..	190	..	..	..	5,624	304	568	5,747
	Quarter 2 - Trimestre 2	7,735	..	..	188	..	..	..	6,815	311	517	6,907
	Quarter 3 - Trimestre 3	8,554	..	..	144	..	..	..	7,327	275	771	7,508
	Quarter 4 - Trimestre 4	7,373	..	..	145	..	..	..	6,266	259	691	6,423
	Annual - Annuel	7,571	..	..	167	..	..	..	6,508	287	637	6,646
	2004											
	Quarter 1 - Trimestre 1	7,062	..	..	168	..	..	..	..	280	655	6,127
	Quarter 2 - Trimestre 2	7,606	..	..	90	..	..	..	..	187	739	6,681
	Quarter 3 - Trimestre 3	7,749	..	..	179	..	..	..	..	305	774	6,670
	Quarter 4 - Trimestre 4	6,511	..	..	108	..	..	..	..	228	605	5,678
	Annual - Annuel	7,232	..	..	136	..	..	..	..	250	693	6,289
	2005											
	Quarter 1 - Trimestre 1	6,427	..	..	121	..	..	..	5,401	239	435	5,753
	Quarter 2 - Trimestre 2	6,616	..	..	67	..	..	..	5,734	197	676	5,743
	Quarter 3 - Trimestre 3	7,352	..	..	186	..	..	..	6,273	314	765	6,273
	Quarter 4 - Trimestre 4	6,780	..	..	183	..	..	..	5,867	280	633	5,867
	Annual - Annuel	6,794	..	..	139	..	..	..	5,819	257	627	5,909
	2006											
	Quarter 1 - Trimestre 1	6,298	..	..	..	140	313	..	..	312	453	5,533
	Quarter 2 - Trimestre 2	7,249	..	..	..	342	487	..	..	216	829	6,205
<b>11-91N</b>	<b>Industrial aggregate (excluding unclassified) - Ensemble des industries sauf les entreprises non classifiées</b>											
	2002											
	Quarter 1 - Trimestre 1	55,135	3,788	9,116	6,507	5,064	5,452	1,811	23,397	19,411	10,516	25,208
	Quarter 2 - Trimestre 2	57,888	4,217	10,396	6,750	5,265	6,293	2,168	22,798	21,364	11,558	24,966
	Quarter 3 - Trimestre 3	61,173	4,669	11,024	7,689	5,334	7,972	1,821	22,663	23,382	13,307	24,485
	Quarter 4 - Trimestre 4	59,447	4,151	9,630	6,912	4,747	7,288	2,833	23,887	20,692	12,035	26,720
	Annual - Annuel	58,411	4,206	10,041	6,964	5,103	6,751	2,158	23,186	21,212	11,854	25,345
	2003											
	Quarter 1 - Trimestre 1	56,784	3,731	8,909	6,304	4,713	6,603	3,002	23,521	18,945	11,316	26,523
	Quarter 2 - Trimestre 2	63,968	4,070	10,423	7,438	5,371	7,887	2,602	26,179	21,930	13,257	28,781
	Quarter 3 - Trimestre 3	68,081	4,509	11,509	8,348	6,112	8,489	3,677	25,436	24,367	14,601	29,113
	Quarter 4 - Trimestre 4	61,574	4,285	9,507	6,909	5,191	7,536	3,233	24,913	20,701	12,727	28,146
	Annual - Annuel	62,602	4,149	10,087	7,250	5,347	7,629	3,129	25,012	21,485	12,975	28,141
	2004											
	Quarter 1 - Trimestre 1	57,376	3,729	8,863	5,868	4,846	6,879	2,596	24,595	18,460	11,726	27,191
	Quarter 2 - Trimestre 2	63,483	4,101	10,342	6,921	4,884	7,090	3,285	26,859	21,364	11,974	30,145

Table 10

Quarterly and Annual Estimates of Employment by Enterprise Size of Employment, for All Employees, for Selected Industries, Canada, Provinces and Territories.

(Continued - suite)

Tableau 10

Estimations trimestrielles et annuelles de l'emploi par taille d'entreprise selon l'emploi, pour l'ensemble des salariés pour une sélection d'industries, Canada, provinces et territoires.

NAICS 2002	Industry	Size - Taille										
		All Sizes - Toutes les tailles	0-4	5-19	20-49	50-99	100-299	300-499	500 +	0-49	50-299	300 +
SCIAN 2002	Industrie											
<b>PRINCE EDWARD ISLAND - ÎLE-DU-PRINCE-ÉDOUARD</b>												
<b>11-91N Industrial aggregate (excluding unclassified) - Ensemble des industries sauf les entreprises non classifiées</b>												
	2004											
	Quarter 3 - Trimestre 3	68,154	4,510	11,210	8,288	5,468	7,952	3,524	27,201	24,008	13,420	30,725
	Quarter 4 - Trimestre 4	62,472	4,221	9,376	6,584	4,798	7,149	3,447	26,898	20,180	11,947	30,345
	Annual - Annuel	62,871	4,140	9,948	6,915	4,999	7,268	3,213	26,388	21,003	12,267	29,601
	2005											
	Quarter 1 - Trimestre 1	58,092	3,726	8,366	6,172	4,351	5,980	3,143	26,355	18,264	10,331	29,497
	Quarter 2 - Trimestre 2	63,728	4,071	9,578	7,287	4,606	7,532	3,244	27,411	20,935	12,138	30,655
	Quarter 3 - Trimestre 3	69,238	4,522	10,537	9,007	5,158	8,658	2,488	28,867	24,066	13,816	31,356
	Quarter 4 - Trimestre 4	62,373	4,120	8,743	6,835	4,887	7,240	3,125	27,423	19,698	12,126	30,548
	Annual - Annuel	63,358	4,110	9,306	7,325	4,750	7,352	3,000	27,514	20,741	12,103	30,514
	2006											
	Quarter 1 - Trimestre 1	55,905	3,687	7,996	6,317	4,221	7,699	2,352	23,633	18,000	11,920	25,985
	Quarter 2 - Trimestre 2	62,313	4,051	9,229	7,436	4,563	7,611	2,549	26,874	20,716	12,174	29,423
<b>NOVA SCOTIA - NOUVELLE-ÉCOSSE</b>												
<b>21 Mining &amp; oil &amp; gas extraction - Extraction minière et extraction de pétrole et de gaz</b>												
	2006											
	Quarter 1 - Trimestre 1	1,610	..	..	..	..	..	..	..	..	..	..
	Quarter 2 - Trimestre 2	1,832	..	..	..	..	..	..	..	..	..	..
<b>23 Construction - Construction</b>												
	2002											
	Quarter 1 - Trimestre 1	14,410	3,684	4,946	2,678	1,034	496	..	..	11,307	1,530	1,573
	Quarter 2 - Trimestre 2	17,809	3,954	6,286	3,410	1,180	551	..	..	13,651	1,731	2,427
	Quarter 3 - Trimestre 3	20,011	4,404	6,950	3,878	1,497	915	..	..	15,232	2,412	2,367
	Quarter 4 - Trimestre 4	18,165	3,906	6,384	3,198	1,332	784	..	..	13,489	2,116	2,560
	Annual - Annuel	17,599	3,987	6,141	3,291	1,261	686	..	..	13,420	1,947	2,232
	2003											
	Quarter 1 - Trimestre 1	15,381	3,474	5,549	2,483	1,206	601	..	..	11,505	1,807	2,070
	Quarter 2 - Trimestre 2	18,841	3,936	6,473	3,389	1,532	1,335	..	..	13,798	2,867	2,176
	Quarter 3 - Trimestre 3	21,316	4,050	6,866	3,703	2,447	1,996	..	..	14,618	4,442	2,255
	Quarter 4 - Trimestre 4	19,874	3,929	6,401	3,943	1,752	1,715	..	..	14,273	3,466	2,134
	Annual - Annuel	18,853	3,847	6,322	3,379	1,734	1,411	..	..	13,548	3,146	2,159
	2004											
	Quarter 1 - Trimestre 1	15,743	3,430	5,786	2,726	1,658	677	..	..	11,941	2,335	1,467
	Quarter 2 - Trimestre 2	19,062	3,961	6,725	3,317	1,847	1,443	..	..	14,002	3,291	1,769
	Quarter 3 - Trimestre 3	21,878	4,157	7,376	4,011	2,046	2,385	..	..	15,544	4,432	1,902
	Quarter 4 - Trimestre 4	19,963	4,141	6,538	3,730	1,677	2,034	..	..	14,408	3,711	1,843
	Annual - Annuel	19,162	3,922	6,606	3,446	1,807	1,635	..	..	13,974	3,442	1,745
	2005											
	Quarter 1 - Trimestre 1	15,770	3,415	5,559	2,841	1,344	1,213	..	..	11,815	2,557	1,398
	Quarter 2 - Trimestre 2	19,373	3,981	6,551	3,430	1,882	1,684	..	..	13,962	3,566	1,844
	Quarter 3 - Trimestre 3	22,346	4,372	7,334	3,835	2,117	2,040	..	..	15,541	4,157	2,648
	Quarter 4 - Trimestre 4	20,716	4,172	6,535	3,582	1,862	1,888	..	..	14,288	3,750	2,678
	Annual - Annuel	19,551	3,985	6,495	3,422	1,801	1,706	..	..	13,902	3,508	2,142
	2006											
	Quarter 1 - Trimestre 1	16,597	3,696	5,518	2,802	1,685	1,141	..	..	12,016	2,826	1,755
	Quarter 2 - Trimestre 2	19,598	4,163	6,498	3,214	1,610	1,762	..	..	13,875	3,372	2,351
<b>31-33 Manufacturing - Fabrication</b>												
	2002											
	Quarter 1 - Trimestre 1	40,157	1,291	3,303	3,704	3,489	5,739	2,488	20,143	8,298	9,228	22,631
	Quarter 2 - Trimestre 2	43,587	1,411	3,505	3,973	4,444	6,802	2,675	20,777	8,889	11,246	23,452
	Quarter 3 - Trimestre 3	44,947	1,292	3,634	3,961	4,415	7,394	2,696	21,556	8,886	11,809	24,251
	Quarter 4 - Trimestre 4	43,513	1,289	3,482	4,087	3,964	6,796	2,444	21,451	8,857	10,760	23,895
	Annual - Annuel	43,051	1,321	3,481	3,931	4,078	6,683	2,576	20,982	8,733	10,761	23,557
	2003											
	Quarter 1 - Trimestre 1	39,892	1,251	3,359	3,805	3,027	5,883	2,814	19,752	8,416	8,910	22,566
	Quarter 2 - Trimestre 2	43,072	1,318	3,424	4,105	3,625	6,580	3,144	20,878	8,846	10,204	24,022
	Quarter 3 - Trimestre 3	45,384	1,219	3,494	4,147	3,803	7,125	3,373	22,223	8,860	10,928	25,595
	Quarter 4 - Trimestre 4	42,894	1,196	3,350	4,496	2,767	6,934	3,167	20,984	9,042	9,702	24,151
	Annual - Annuel	42,810	1,246	3,407	4,138	3,306	6,630	3,124	20,959	8,791	9,936	24,083
	2004											
	Quarter 1 - Trimestre 1	38,957	1,168	3,118	3,966	2,653	5,550	2,979	19,524	8,252	8,203	22,502
	Quarter 2 - Trimestre 2	41,914	1,201	3,466	4,121	3,137	6,040	3,093	20,855	8,788	9,177	23,948
	Quarter 3 - Trimestre 3	42,932	1,138	3,497	4,269	3,366	5,926	2,830	21,906	8,904	9,292	24,735
	Quarter 4 - Trimestre 4	40,065	1,120	3,398	3,838	3,389	5,914	2,147	20,260	8,356	9,303	22,407
	Annual - Annuel	40,967	1,157	3,370	4,049	3,136	5,858	2,762	20,636	8,575	8,994	23,398
	2005											
	Quarter 1 - Trimestre 1	37,142	1,111	3,160	3,436	3,282	5,034	1,812	19,307	7,707	8,316	21,119



Table 10

Quarterly and Annual Estimates of Employment by Enterprise Size of Employment, for All Employees, for Selected Industries, Canada, Provinces and Territories.

(Continued - suite)

Tableau 10

Estimations trimestrielles et annuelles de l'emploi par taille d'entreprise selon l'emploi, pour l'ensemble des salariés pour une sélection d'industries, Canada, provinces et territoires.

NAICS 2002	Industry	Size - Taille										
		All Sizes - Toutes les tailles	0-4	5-19	20-49	50-99	100-299	300-499	500 +	0-49	50-299	300 +
SCIAN 2002	Industrie											
<b>NOVA SCOTIA - NOUVELLE-ÉCOSSE</b>												
<b>31-33 Manufacturing - Fabrication</b>												
	2005											
	Quarter 2 - Trimestre 2	40,248	1,163	3,098	3,990	3,340	6,500	2,261	19,897	8,251	9,840	22,158
	Quarter 3 - Trimestre 3	41,819	1,068	3,334	4,274	3,353	6,611	3,128	20,051	8,676	9,964	23,179
	Quarter 4 - Trimestre 4	40,674	1,027	3,171	3,727	3,171	6,373	2,384	20,821	7,924	9,544	23,206
	Annual - Annuel	39,971	1,092	3,190	3,857	3,287	6,129	2,396	20,019	8,139	9,416	22,415
	2006											
	Quarter 1 - Trimestre 1	37,753	994	2,897	3,423	2,583	6,321	2,080	19,455	7,314	8,904	21,535
	Quarter 2 - Trimestre 2	38,372	1,041	3,097	3,552	2,924	6,884	2,356	18,517	7,690	9,808	20,873
<b>41 Wholesale Trade - Commerce de gros</b>												
	2002											
	Quarter 1 - Trimestre 1	16,348	1,534	3,428	2,283	1,215	1,527	900	5,462	7,244	2,742	6,362
	Quarter 2 - Trimestre 2	17,950	1,462	3,494	2,593	2,057	1,995	545	5,803	7,549	4,052	6,348
	Quarter 3 - Trimestre 3	18,334	1,394	3,609	2,375	2,327	1,936	489	6,204	7,378	4,263	6,693
	Quarter 4 - Trimestre 4	17,857	1,446	3,469	2,327	1,925	1,516	545	6,628	7,242	3,441	7,173
	Annual - Annuel	17,622	1,459	3,500	2,395	1,881	1,743	620	6,024	7,354	3,624	6,644
	2003											
	Quarter 1 - Trimestre 1	16,372	1,455	3,240	2,169	1,524	1,543	696	5,744	6,864	3,067	6,441
	Quarter 2 - Trimestre 2	17,521	1,323	3,363	2,644	1,709	2,039	742	5,701	7,330	3,748	6,443
	Quarter 3 - Trimestre 3	17,822	1,314	3,393	2,446	1,662	2,660	736	5,613	7,152	4,321	6,348
	Quarter 4 - Trimestre 4	17,019	1,325	3,396	2,435	1,698	1,922	550	5,693	7,156	3,621	6,243
	Annual - Annuel	17,183	1,354	3,348	2,424	1,648	2,041	681	5,688	7,125	3,689	6,369
	2004											
	Quarter 1 - Trimestre 1	16,564	1,300	3,250	2,254	1,605	1,372	1,013	5,772	6,803	2,976	6,784
	Quarter 2 - Trimestre 2	17,439	1,171	3,546	2,329	1,675	2,009	1,054	5,656	7,045	3,684	6,710
	Quarter 3 - Trimestre 3	17,640	1,160	3,460	2,225	1,734	2,230	1,150	5,682	6,844	3,964	6,832
	Quarter 4 - Trimestre 4	17,210	1,148	3,584	2,184	1,357	1,963	1,087	5,887	6,916	3,320	6,974
	Annual - Annuel	17,213	1,195	3,460	2,248	1,593	1,893	1,076	5,749	6,902	3,486	6,825
	2005											
	Quarter 1 - Trimestre 1	16,460	1,126	3,455	1,939	1,494	1,481	1,264	5,702	6,520	2,975	6,966
	Quarter 2 - Trimestre 2	17,910	1,103	3,476	2,269	1,871	2,120	1,272	5,798	6,849	3,991	7,071
	Quarter 3 - Trimestre 3	18,237	1,085	3,632	2,156	1,473	2,914	1,211	5,766	6,874	4,387	6,977
	Quarter 4 - Trimestre 4	17,561	1,072	3,520	2,010	1,364	2,551	1,267	5,777	6,602	3,915	7,044
	Annual - Annuel	17,542	1,097	3,521	2,094	1,551	2,266	1,254	5,761	6,711	3,817	7,014
	2006											
	Quarter 1 - Trimestre 1	16,735	1,066	3,355	1,796	1,194	2,056	1,301	5,966	6,217	3,250	7,267
	Quarter 2 - Trimestre 2	17,743	1,100	3,363	2,189	1,483	2,403	1,311	5,895	6,651	3,886	7,206
<b>44-45 Retail trade - Commerce de détail</b>												
	2002											
	Quarter 1 - Trimestre 1	47,951	3,607	8,635	6,444	4,680	3,290	350	20,945	18,686	7,969	21,295
	Quarter 2 - Trimestre 2	49,646	3,623	9,075	7,079	5,376	3,320	217	20,957	19,777	8,696	21,174
	Quarter 3 - Trimestre 3	50,970	3,815	8,855	7,035	4,995	3,430	294	22,546	19,704	8,425	22,841
	Quarter 4 - Trimestre 4	52,153	3,746	8,609	7,081	5,228	3,722	361	23,406	19,436	8,950	23,767
	Annual - Annuel	50,180	3,698	8,793	6,910	5,070	3,440	305	21,964	19,401	8,510	22,269
	2003											
	Quarter 1 - Trimestre 1	50,868	3,589	8,234	7,239	5,106	3,304	768	22,628	19,063	8,409	23,396
	Quarter 2 - Trimestre 2	51,610	3,502	8,685	7,268	5,595	3,492	699	22,370	19,454	9,087	23,068
	Quarter 3 - Trimestre 3	52,106	3,638	8,882	6,850	5,494	4,140	805	22,297	19,369	9,634	23,102
	Quarter 4 - Trimestre 4	52,816	3,543	8,421	6,891	5,518	3,750	932	23,762	18,855	9,268	24,694
	Annual - Annuel	51,850	3,568	8,556	7,062	5,428	3,671	801	22,764	19,185	9,099	23,565
	2004											
	Quarter 1 - Trimestre 1	51,187	3,462	8,046	6,525	5,404	3,474	598	23,678	18,033	8,878	24,276
	Quarter 2 - Trimestre 2	52,413	3,419	8,799	6,609	5,297	3,339	507	24,443	18,827	8,636	24,950
	Quarter 3 - Trimestre 3	53,385	3,436	9,113	6,513	5,418	3,477	576	24,852	19,062	8,895	25,428
	Quarter 4 - Trimestre 4	53,953	3,355	8,735	6,479	5,175	3,380	894	25,935	18,569	8,555	26,829
	Annual - Annuel	52,735	3,418	8,673	6,532	5,323	3,417	644	24,727	18,623	8,741	25,371
	2005											
	Quarter 1 - Trimestre 1	52,261	3,147	8,448	6,209	4,865	3,085	857	25,651	17,803	7,950	26,508
	Quarter 2 - Trimestre 2	53,725	3,290	8,900	6,303	4,940	3,635	964	25,694	18,493	8,575	26,658
	Quarter 3 - Trimestre 3	54,190	3,314	8,974	6,525	5,275	3,451	1,178	25,472	18,814	8,726	26,650
	Quarter 4 - Trimestre 4	54,554	3,249	8,591	6,537	4,771	3,972	1,016	26,418	18,377	8,744	27,434
	Annual - Annuel	53,683	3,250	8,728	6,394	4,963	3,536	1,004	25,809	18,372	8,499	26,812
	2006											
	Quarter 1 - Trimestre 1	52,641	3,255	8,184	6,436	4,845	3,645	942	25,333	17,875	8,491	26,275
	Quarter 2 - Trimestre 2	53,480	3,237	8,715	6,894	4,775	3,743	845	25,270	18,847	8,519	26,114
<b>48-49 Transportation &amp; warehousing - Transport et entreposage</b>												
	2002											
	Quarter 1 - Trimestre 1	14,396	1,114	1,709	1,231	1,231	1,498	804	6,809	4,054	2,729	7,613
	Quarter 2 - Trimestre 2	14,931	1,174	1,692	1,288	1,329	1,662	693	7,093	4,154	2,991	7,786
	Quarter 3 - Trimestre 3	15,819	1,202	1,809	1,270	1,605	1,366	924	7,642	4,281	2,971	8,566
	Quarter 4 - Trimestre 4	15,903	1,212	1,688	1,416	1,545	1,262	783	7,998	4,317	2,806	8,780

Table 10

Quarterly and Annual Estimates of Employment by Enterprise Size of Employment, for All Employees, for Selected Industries, Canada, Provinces and Territories.

(Continued - suite)

Tableau 10

Estimations trimestrielles et annuelles de l'emploi par taille d'entreprise selon l'emploi, pour l'ensemble des salariés pour une sélection d'industries, Canada, provinces et territoires.

NAICS 2002	Industry	Size - Taille										
		All Sizes - Toutes les tailles	0-4	5-19	20-49	50-99	100-299	300-499	500 +	0-49	50-299	300 +
SCIAN 2002	Industrie											
<b>NOVA SCOTIA - NOUVELLE-ÉCOSSE</b>												
<b>48-49 Transportation &amp; warehousing - Transport et entreposage</b>												
	2002											
	Annual - Annuel	15,262	1,175	1,725	1,301	1,427	1,447	801	7,385	4,201	2,875	8,187
	2003											
	Quarter 1 - Trimestre 1	15,484	1,120	1,745	1,488	1,310	1,314	902	7,605	4,353	2,624	8,507
	Quarter 2 - Trimestre 2	16,005	1,154	1,865	1,449	1,457	1,134	1,178	7,768	4,468	2,591	8,946
	Quarter 3 - Trimestre 3	16,408	1,245	1,920	1,471	1,616	1,174	1,307	7,675	4,636	2,791	8,982
	Quarter 4 - Trimestre 4	16,033	1,212	1,846	1,537	1,304	1,241	952	7,941	4,595	2,544	8,893
	Annual - Annuel	15,982	1,183	1,844	1,486	1,422	1,216	1,085	7,747	4,513	2,638	8,832
	2004											
	Quarter 1 - Trimestre 1	15,580	1,090	1,862	1,399	1,220	1,360	..	..	4,351	2,580	8,649
	Quarter 2 - Trimestre 2	16,298	1,090	1,990	1,329	1,357	1,528	..	..	4,409	2,884	9,005
	Quarter 3 - Trimestre 3	16,857	1,177	2,062	1,425	1,390	1,673	..	..	4,663	3,063	9,131
	Quarter 4 - Trimestre 4	16,161	1,184	1,869	1,443	1,267	1,402	..	..	4,496	2,669	8,996
	Annual - Annuel	16,224	1,135	1,946	1,399	1,309	1,491	..	..	4,480	2,799	8,945
	2005											
	Quarter 1 - Trimestre 1	15,772	1,028	1,817	1,353	1,291	1,556	438	8,289	4,198	2,847	8,728
	Quarter 2 - Trimestre 2	16,486	1,128	1,803	1,415	1,543	1,582	530	8,485	4,346	3,125	9,015
	Quarter 3 - Trimestre 3	17,010	1,210	1,859	1,382	1,628	1,602	796	8,533	4,450	3,230	9,330
	Quarter 4 - Trimestre 4	16,841	1,157	1,765	1,306	1,593	1,263	848	8,910	4,228	2,856	9,757
	Annual - Annuel	16,527	1,130	1,811	1,364	1,514	1,501	653	8,554	4,306	3,014	9,207
	2006											
	Quarter 1 - Trimestre 1	16,059	1,011	1,771	1,337	1,457	1,388	645	8,450	4,118	2,845	9,095
	Quarter 2 - Trimestre 2	16,583	1,083	1,782	1,404	1,487	1,523	722	8,583	4,268	3,009	9,305
<b>51</b>	<b>Information &amp; cultural industries - Industrie de l'information et industrie culturelle</b>											
	2002											
	Quarter 1 - Trimestre 1	11,806	181	588	513	844	445	..	..	1,281	1,288	9,236
	Quarter 2 - Trimestre 2	11,851	177	618	509	776	750	..	..	1,304	1,526	9,021
	Quarter 3 - Trimestre 3	12,022	189	589	661	758	688	..	..	1,439	1,446	9,137
	Quarter 4 - Trimestre 4	11,797	172	531	577	670	976	..	..	1,281	1,646	8,870
	Annual - Annuel	11,869	180	582	565	762	715	..	..	1,326	1,477	9,066
	2003											
	Quarter 1 - Trimestre 1	11,693	173	493	620	641	717	..	..	1,286	1,357	9,050
	Quarter 2 - Trimestre 2	11,499	173	538	508	718	932	..	..	1,219	1,650	8,630
	Quarter 3 - Trimestre 3	10,391	181	559	605	649	735	..	..	1,346	1,383	7,662
	Quarter 4 - Trimestre 4	10,437	171	471	552	521	949	..	..	1,193	1,471	7,773
	Annual - Annuel	11,005	175	515	571	632	833	..	..	1,261	1,465	8,279
	2004											
	Quarter 1 - Trimestre 1	10,619	175	446	569	507	794	..	..	1,190	1,301	8,128
	Quarter 2 - Trimestre 2	8,628	177	500	464	519	587	..	..	1,141	1,106	6,381
	Quarter 3 - Trimestre 3	9,284	191	519	469	487	643	..	..	1,179	1,130	6,974
	Quarter 4 - Trimestre 4	10,434	182	525	371	636	688	..	..	1,079	1,324	8,031
	Annual - Annuel	9,741	181	497	468	537	678	..	..	1,147	1,215	7,378
	2005											
	Quarter 1 - Trimestre 1	10,725	159	546	404	..	..	..	..	1,109	1,327	8,290
	Quarter 2 - Trimestre 2	11,020	159	419	426	..	..	..	..	1,004	1,317	8,698
	Quarter 3 - Trimestre 3	11,304	151	490	420	..	..	..	..	1,061	1,515	8,729
	Quarter 4 - Trimestre 4	10,921	155	455	422	..	..	..	..	1,032	1,365	8,524
	Annual - Annuel	10,993	156	477	418	..	..	..	..	1,051	1,381	8,560
	2006											
	Quarter 1 - Trimestre 1	11,097	151	412	434	490	811	..	..	997	1,302	8,798
	Quarter 2 - Trimestre 2	11,273	163	422	432	626	796	..	..	1,016	1,422	8,835
<b>52</b>	<b>Finance &amp; insurance - Finance et assurances</b>											
	2002											
	Quarter 1 - Trimestre 1	15,626	577	1,047	735	678	334	..	..	2,359	1,012	12,255
	Quarter 2 - Trimestre 2	15,519	554	1,135	775	771	336	..	..	2,464	1,107	11,949
	Quarter 3 - Trimestre 3	15,809	548	1,098	834	780	495	..	..	2,480	1,275	12,054
	Quarter 4 - Trimestre 4	15,577	579	1,083	621	863	498	..	..	2,282	1,361	11,934
	Annual - Annuel	15,633	564	1,091	741	773	416	..	..	2,396	1,189	12,048
	2003											
	Quarter 1 - Trimestre 1	15,720	584	993	639	..	..	98	11,943	2,216	1,463	12,041
	Quarter 2 - Trimestre 2	15,937	531	1,091	654	..	..	118	12,096	2,277	1,446	12,215
	Quarter 3 - Trimestre 3	15,891	511	1,104	743	..	..	94	12,128	2,358	1,311	12,222
	Quarter 4 - Trimestre 4	15,749	517	1,070	658	..	..	92	11,949	2,244	1,465	12,040
	Annual - Annuel	15,824	536	1,065	673	..	..	101	12,029	2,274	1,421	12,130
	2004											
	Quarter 1 - Trimestre 1	15,471	509	1,060	683	941	506	..	..	2,252	1,446	11,772
	Quarter 2 - Trimestre 2	15,648	470	1,090	702	978	574	..	..	2,262	1,551	11,834
	Quarter 3 - Trimestre 3	15,717	444	1,118	750	854	624	..	..	2,312	1,478	11,927
	Quarter 4 - Trimestre 4	15,582	461	1,111	753	847	579	..	..	2,325	1,425	11,831
	Annual - Annuel	15,604	471	1,095	722	905	571	..	..	2,288	1,475	11,841

Table 10

Quarterly and Annual Estimates of Employment by Enterprise Size of Employment, for All Employees, for Selected Industries, Canada, Provinces and Territories.

(Continued - suite)

Tableau 10

Estimations trimestrielles et annuelles de l'emploi par taille d'entreprise selon l'emploi, pour l'ensemble des salariés pour une sélection d'industries, Canada, provinces et territoires.

NAICS 2002	Industry	Size - Taille										
		All Sizes - Toutes les tailles	0-4	5-19	20-49	50-99	100-299	300-499	500 +	0-49	50-299	300 +
SCIAN 2002	Industrie											
<b>NOVA SCOTIA - NOUVELLE-ÉCOSSE</b>												
52	Finance & insurance - Finance et assurances											
	2005											
	Quarter 1 - Trimestre 1	15,030	424	1,141	769	796	773	187	10,942	2,333	1,568	11,128
	Quarter 2 - Trimestre 2	15,123	453	1,113	841	790	712	121	11,093	2,407	1,502	11,215
	Quarter 3 - Trimestre 3	15,248	463	1,114	891	824	506	227	11,223	2,468	1,330	11,450
	Quarter 4 - Trimestre 4	14,964	485	1,135	841	796	568	123	11,017	2,461	1,364	11,140
	Annual - Annuel	15,092	456	1,126	835	801	640	165	11,069	2,417	1,441	11,233
	2006											
	Quarter 1 - Trimestre 1	15,201	526	1,126	871	782	642	147	11,107	2,523	1,424	11,254
	Quarter 2 - Trimestre 2	15,363	545	1,139	839	783	615	230	11,211	2,523	1,398	11,442
53	Real estate & rental & leasing - Services immobiliers et services de location et de location à bail											
	2002											
	Quarter 1 - Trimestre 1	4,558	892	1,149	576	..	..	..	..	2,618	..	..
	Quarter 2 - Trimestre 2	5,092	911	1,260	798	..	..	..	..	2,969	..	..
	Quarter 3 - Trimestre 3	5,619	886	1,326	767	..	..	..	..	2,979	..	..
	Quarter 4 - Trimestre 4	5,274	852	1,353	717	..	..	..	..	2,922	..	..
	Annual - Annuel	5,136	885	1,272	714	..	..	..	..	2,872	..	..
	2003											
	Quarter 1 - Trimestre 1	5,002	884	1,184	793	..	..	..	..	2,861	..	..
	Quarter 2 - Trimestre 2	5,222	906	1,263	840	..	..	..	..	3,009	..	..
	Quarter 3 - Trimestre 3	5,552	985	1,316	768	..	..	..	..	3,069	..	..
	Quarter 4 - Trimestre 4	5,334	907	1,241	949	..	..	..	..	3,097	..	..
	Annual - Annuel	5,278	921	1,251	837	..	..	..	..	3,009	..	..
	2004											
	Quarter 1 - Trimestre 1	5,214	908	1,166	841	..	..	..	..	2,916	1,256	1,042
	Quarter 2 - Trimestre 2	5,436	915	1,324	746	..	..	..	..	2,985	1,378	1,073
	Quarter 3 - Trimestre 3	5,814	908	1,359	726	..	..	..	..	2,994	1,592	1,228
	Quarter 4 - Trimestre 4	5,471	877	1,319	723	..	..	..	..	2,919	1,419	1,134
	Annual - Annuel	5,484	902	1,292	759	..	..	..	..	2,953	1,411	1,119
	2005											
	Quarter 1 - Trimestre 1	5,462	883	1,203	708	..	..	..	..	2,794	..	..
	Quarter 2 - Trimestre 2	5,788	881	1,290	706	..	..	..	..	2,877	..	..
	Quarter 3 - Trimestre 3	5,848	880	1,343	752	..	..	..	..	2,975	..	..
	Quarter 4 - Trimestre 4	5,492	853	1,321	686	..	..	..	..	2,861	..	..
	Annual - Annuel	5,647	874	1,289	713	..	..	..	..	2,877	..	..
	2006											
	Quarter 1 - Trimestre 1	5,474	851	1,153	627	553	1,118	..	..	2,631	1,671	1,172
	Quarter 2 - Trimestre 2	5,659	866	1,212	724	438	1,257	..	..	2,803	1,695	1,162
54	Professional, scientific & technical services - Services professionnels, scientifiques et techniques											
	2002											
	Quarter 1 - Trimestre 1	11,491	2,234	2,780	1,598	841	1,565	454	2,019	6,612	2,406	2,473
	Quarter 2 - Trimestre 2	12,615	2,209	2,999	1,859	920	1,503	668	2,457	7,067	2,423	3,125
	Quarter 3 - Trimestre 3	13,419	2,163	3,010	1,975	1,097	1,604	624	2,946	7,148	2,701	3,570
	Quarter 4 - Trimestre 4	13,253	2,156	2,932	1,909	722	2,033	149	3,352	6,997	2,755	3,501
	Annual - Annuel	12,694	2,190	2,930	1,835	895	1,676	474	2,694	6,956	2,571	3,167
	2003											
	Quarter 1 - Trimestre 1	11,804	2,194	2,929	1,711	671	1,793	145	2,362	6,834	2,464	2,507
	Quarter 2 - Trimestre 2	12,868	2,230	2,908	1,642	731	1,660	885	2,812	6,781	2,390	3,697
	Quarter 3 - Trimestre 3	13,209	2,175	2,933	1,724	946	1,766	1,026	2,640	6,832	2,712	3,665
	Quarter 4 - Trimestre 4	12,862	2,071	2,955	1,618	1,016	2,081	514	2,608	6,644	3,097	3,122
	Annual - Annuel	12,686	2,168	2,931	1,674	841	1,825	642	2,605	6,773	2,666	3,248
	2004											
	Quarter 1 - Trimestre 1	12,215	2,177	2,887	1,590	914	1,992	399	2,256	6,654	2,907	2,655
	Quarter 2 - Trimestre 2	12,635	2,163	3,162	1,796	683	1,766	697	2,367	7,121	2,449	3,065
	Quarter 3 - Trimestre 3	12,515	2,169	3,084	1,833	791	1,504	695	2,439	7,086	2,296	3,134
	Quarter 4 - Trimestre 4	12,262	2,177	2,809	1,845	778	1,467	679	2,508	6,830	2,244	3,187
	Annual - Annuel	12,407	2,172	2,985	1,766	792	1,682	618	2,393	6,923	2,474	3,010
	2005											
	Quarter 1 - Trimestre 1	12,176	2,113	2,946	1,660	876	974	..	..	6,718	1,849	3,608
	Quarter 2 - Trimestre 2	12,846	2,144	3,104	1,700	875	1,215	..	..	6,949	2,090	3,808
	Quarter 3 - Trimestre 3	12,763	2,145	3,122	1,671	941	1,158	..	..	6,938	2,099	3,727
	Quarter 4 - Trimestre 4	12,767	2,151	3,019	1,583	1,026	990	..	..	6,753	2,016	3,999
	Annual - Annuel	12,638	2,138	3,048	1,654	929	1,084	..	..	6,839	2,013	3,785
	2006											
	Quarter 1 - Trimestre 1	12,962	2,210	2,934	1,558	1,069	1,519	..	..	6,702	2,588	3,672
	Quarter 2 - Trimestre 2	13,712	2,286	3,097	1,730	926	1,644	..	..	7,113	2,570	4,030

Employment, earnings and hours, 2006  
Statistics Canada - Cat. No. 72-002-XIB

Emploi, gains et durée du travail, 2006  
Statistique Canada - n° 72-002-XIB au cat.

Table 10

Quarterly and Annual Estimates of Employment by Enterprise Size of Employment, for All Employees, for Selected Industries, Canada, Provinces and Territories.

(Continued - suite)

Tableau 10

Estimations trimestrielles et annuelles de l'emploi par taille d'entreprise selon l'emploi, pour l'ensemble des salariés pour une sélection d'industries, Canada, provinces et territoires.

NAICS 2002	Industry	Size - Taille										
		All Sizes - Toutes les tailles	0-4	5-19	20-49	50-99	100-299	300-499	500 +	0-49	50-299	300 +
NOVA SCOTIA - NOUVELLE-ÉCOSSE												
56	Admin. & support, waste managemt. & remediation services - Services admin., soutien, gestion des déchets, assainissem.											
	2002											
	Quarter 1 - Trimestre 1	13,057	911	1,592	1,748	999	1,205	503	6,099	4,251	2,204	6,602
	Quarter 2 - Trimestre 2	13,508	1,067	1,800	1,474	1,373	1,441	1,124	5,230	4,341	2,814	6,354
	Quarter 3 - Trimestre 3	13,964	1,143	1,867	1,637	1,508	1,369	973	5,468	4,647	2,877	6,441
	Quarter 4 - Trimestre 4	14,385	1,071	1,797	1,712	1,186	2,023	1,054	5,542	4,581	3,209	6,596
	Annual - Annuel	13,729	1,048	1,764	1,643	1,266	1,509	913	5,585	4,455	2,776	6,498
	2003											
	Quarter 1 - Trimestre 1	13,833	934	1,682	1,699	1,221	1,656	1,397	5,245	4,314	2,877	6,642
	Quarter 2 - Trimestre 2	14,454	1,040	2,052	1,952	1,277	2,169	736	5,228	5,044	3,446	5,964
	Quarter 3 - Trimestre 3	15,338	1,122	2,142	1,960	1,087	2,552	878	5,597	5,224	3,639	6,474
	Quarter 4 - Trimestre 4	15,158	1,050	1,810	1,968	1,131	2,546	903	5,751	4,828	3,677	6,654
	Annual - Annuel	14,696	1,036	1,922	1,895	1,179	2,231	978	5,455	4,853	3,410	6,433
	2004											
	Quarter 1 - Trimestre 1	14,698	877	1,778	1,614	1,076	2,225	1,173	5,956	4,269	3,301	7,128
	Quarter 2 - Trimestre 2	15,892	1,031	2,201	1,436	1,264	2,269	1,217	6,473	4,668	3,534	7,690
	Quarter 3 - Trimestre 3	16,395	1,005	2,308	1,686	1,199	2,848	811	6,539	4,999	4,047	7,350
	Quarter 4 - Trimestre 4	16,001	953	2,057	1,391	1,131	3,012	253	7,204	4,401	4,143	7,457
	Annual - Annuel	15,747	967	2,086	1,531	1,167	2,589	863	6,543	4,584	3,756	7,406
	2005											
	Quarter 1 - Trimestre 1	15,131	842	1,770	1,399	1,104	3,071	291	6,653	4,011	4,176	6,945
	Quarter 2 - Trimestre 2	15,514	954	1,998	1,559	1,201	3,058	264	6,479	4,511	4,260	6,743
	Quarter 3 - Trimestre 3	16,091	1,032	2,153	1,491	1,579	2,851	578	6,407	4,676	4,430	6,984
	Quarter 4 - Trimestre 4	16,028	1,003	1,879	1,161	1,583	3,085	870	6,446	4,043	4,669	7,316
	Annual - Annuel	15,691	958	1,950	1,403	1,367	3,017	501	6,496	4,310	4,384	6,997
	2006											
	Quarter 1 - Trimestre 1	15,397	878	1,846	1,248	1,336	2,630	986	6,473	3,972	3,967	7,459
	Quarter 2 - Trimestre 2	16,415	1,093	2,169	1,455	1,477	2,949	1,066	6,205	4,718	4,426	7,271
61	Educational services - Services d'enseignement											
	2002											
	Quarter 1 - Trimestre 1	31,257	217	555	460	..	..	..	..	1,232	1,415	28,609
	Quarter 2 - Trimestre 2	30,189	223	523	569	..	..	..	..	1,315	1,404	27,470
	Quarter 3 - Trimestre 3	23,499	220	505	561	..	..	..	..	1,287	1,211	21,001
	Quarter 4 - Trimestre 4	28,973	198	579	535	..	..	..	..	1,311	1,425	26,237
	Annual - Annuel	28,480	214	541	531	..	..	..	..	1,286	1,364	25,829
	2003											
	Quarter 1 - Trimestre 1	30,895	179	660	608	360	894	..	..	1,448	1,254	28,193
	Quarter 2 - Trimestre 2	31,289	206	638	758	388	773	..	..	1,602	1,161	28,526
	Quarter 3 - Trimestre 3	26,728	223	521	690	388	709	..	..	1,434	1,097	24,196
	Quarter 4 - Trimestre 4	32,179	221	554	799	417	1,003	..	..	1,574	1,420	29,185
	Annual - Annuel	30,273	207	593	714	388	845	..	..	1,515	1,233	27,525
	2004											
	Quarter 1 - Trimestre 1	33,013	209	514	893	..	..	..	..	1,616	1,257	30,140
	Quarter 2 - Trimestre 2	33,026	218	622	658	..	..	..	..	1,498	1,056	30,472
	Quarter 3 - Trimestre 3	25,160	210	475	720	..	..	..	..	1,405	964	22,790
	Quarter 4 - Trimestre 4	32,671	221	602	758	..	..	..	..	1,580	1,203	29,887
	Annual - Annuel	30,967	214	553	757	..	..	..	..	1,525	1,120	28,322
	2005											
	Quarter 1 - Trimestre 1	31,816	226	600	775	321	746	..	..	1,601	1,067	29,149
	Quarter 2 - Trimestre 2	31,739	223	552	753	367	669	..	..	1,527	1,036	29,176
	Quarter 3 - Trimestre 3	26,982	204	479	738	322	769	..	..	1,421	1,091	24,470
	Quarter 4 - Trimestre 4	36,527	232	557	851	412	807	..	..	1,640	1,218	33,669
	Annual - Annuel	31,766	221	547	779	355	748	..	..	1,547	1,103	29,116
	2006											
	Quarter 1 - Trimestre 1	37,424	221	539	844	443	709	..	..	1,605	1,151	34,668
	Quarter 2 - Trimestre 2	36,740	252	524	838	467	557	..	..	1,614	1,024	34,102
62	Health care & social assistance - Soins de santé et assistance sociale											
	2002											
	Quarter 1 - Trimestre 1	44,699	2,963	3,834	2,020	2,875	8,519	2,007	22,482	8,816	11,394	24,489
	Quarter 2 - Trimestre 2	45,544	2,997	3,947	2,433	3,392	7,790	1,569	23,417	9,376	11,181	24,986
	Quarter 3 - Trimestre 3	47,400	2,935	4,220	2,687	3,318	7,898	1,694	24,648	9,841	11,216	26,342
	Quarter 4 - Trimestre 4	47,880	3,119	4,193	2,620	3,177	7,592	1,737	25,442	9,932	10,769	27,180
	Annual - Annuel	46,381	3,003	4,048	2,440	3,191	7,950	1,752	23,997	9,491	11,140	25,749
	2003											
	Quarter 1 - Trimestre 1	47,841	3,023	4,518	2,628	2,758	7,286	2,162	25,467	10,170	10,044	27,628
	Quarter 2 - Trimestre 2	49,477	2,979	4,752	2,529	3,246	7,045	1,960	26,967	10,259	10,290	28,928
	Quarter 3 - Trimestre 3	50,251	2,851	4,606	2,541	3,132	7,705	1,534	27,882	9,998	10,837	29,416
	Quarter 4 - Trimestre 4	48,870	2,911	4,556	2,549	3,296	7,474	1,552	26,532	10,016	10,770	28,084
	Annual - Annuel	49,110	2,941	4,608	2,562	3,108	7,378	1,802	26,712	10,111	10,485	28,514
	2004											
	Quarter 1 - Trimestre 1	48,026	2,925	4,523	2,485	3,650	7,181	2,328	24,933	9,934	10,831	27,261

Table 10

Quarterly and Annual Estimates of Employment by Enterprise Size of Employment, for All Employees, for Selected Industries, Canada, Provinces and Territories.

(Continued - suite)

Tableau 10

Estimations trimestrielles et annuelles de l'emploi par taille d'entreprise selon l'emploi, pour l'ensemble des salariés pour une sélection d'industries, Canada, provinces et territoires.

NAICS 2002	Industry	Size - Taille										
		All Sizes - Toutes les tailles	0-4	5-19	20-49	50-99	100-299	300-499	500 +	0-49	50-299	300 +
SCIAN 2002	Industrie											
<b>NOVA SCOTIA - NOUVELLE-ÉCOSSE</b>												
<b>62</b>	<b>Health care &amp; social assistance - Soins de santé et assistance sociale</b>											
	2004											
	Quarter 2 - Trimestre 2	47,502	3,027	4,566	2,375	3,156	7,732	2,498	24,147	9,968	10,888	26,646
	Quarter 3 - Trimestre 3	47,002	2,921	4,559	2,302	2,972	7,967	3,255	23,026	9,782	10,940	26,281
	Quarter 4 - Trimestre 4	46,287	2,937	4,560	2,255	3,355	7,561	2,730	22,889	9,751	10,917	25,619
	Annual - Annuel	47,204	2,952	4,552	2,354	3,283	7,610	2,703	23,749	9,859	10,894	26,452
	2005											
	Quarter 1 - Trimestre 1	47,734	2,931	4,451	2,278	3,282	7,415	3,044	24,335	9,659	10,697	27,379
	Quarter 2 - Trimestre 2	49,650	3,050	4,418	2,502	3,377	7,450	3,015	25,838	9,970	10,827	28,853
	Quarter 3 - Trimestre 3	51,223	3,020	4,392	2,608	3,400	7,692	3,514	26,596	10,020	11,092	30,111
	Quarter 4 - Trimestre 4	51,651	2,987	4,503	2,602	3,367	7,700	2,807	27,684	10,093	11,066	30,492
	Annual - Annuel	50,065	2,997	4,441	2,497	3,357	7,564	3,095	26,113	9,935	10,921	29,209
	2006											
	Quarter 1 - Trimestre 1	51,115	2,816	4,711	2,471	3,515	7,727	2,811	27,065	9,997	11,243	29,876
	Quarter 2 - Trimestre 2	50,901	2,863	4,897	2,815	3,128	8,261	2,844	26,093	10,575	11,388	28,937
<b>71</b>	<b>Arts, entertainment &amp; recreation - Arts, spectacles et loisirs</b>											
	2002											
	Quarter 1 - Trimestre 1	5,329	403	951	817	..	..	..	..	2,172	..	..
	Quarter 2 - Trimestre 2	5,662	489	1,202	1,097	..	..	..	..	2,788	..	..
	Quarter 3 - Trimestre 3	6,181	610	1,299	1,299	..	..	..	..	3,209	..	..
	Quarter 4 - Trimestre 4	5,790	526	1,129	1,039	..	..	..	..	2,693	..	..
	Annual - Annuel	5,741	507	1,146	1,063	..	..	..	..	2,716	..	..
	2003											
	Quarter 1 - Trimestre 1	5,849	412	961	927	..	1,373	..	..	2,301	..	..
	Quarter 2 - Trimestre 2	6,686	475	1,324	1,414	..	1,132	..	..	3,213	..	..
	Quarter 3 - Trimestre 3	7,551	617	1,559	1,559	..	1,408	..	..	3,736	..	..
	Quarter 4 - Trimestre 4	6,002	527	1,235	1,054	..	846	..	..	2,816	..	..
	Annual - Annuel	6,522	508	1,270	1,238	..	1,190	..	..	3,016	..	..
	2004											
	Quarter 1 - Trimestre 1	5,803	516	962	939	586	1,276	..	..	2,417	1,862	1,525
	Quarter 2 - Trimestre 2	6,446	545	1,418	1,392	589	1,091	..	..	3,355	1,679	1,412
	Quarter 3 - Trimestre 3	7,229	649	1,604	1,620	808	1,379	..	..	3,873	2,187	1,170
	Quarter 4 - Trimestre 4	5,664	502	1,317	1,009	461	1,370	..	..	2,829	1,831	1,005
	Annual - Annuel	6,286	553	1,325	1,240	611	1,279	..	..	3,118	1,890	1,278
	2005											
	Quarter 1 - Trimestre 1	5,380	411	1,086	719	314	1,691	..	..	2,217	2,005	1,158
	Quarter 2 - Trimestre 2	6,389	511	1,349	1,186	514	1,388	..	..	3,045	1,902	1,442
	Quarter 3 - Trimestre 3	7,478	610	1,531	1,428	867	1,623	..	..	3,570	2,490	1,419
	Quarter 4 - Trimestre 4	5,777	496	1,369	955	358	1,225	..	..	2,820	1,583	1,374
	Annual - Annuel	6,256	507	1,334	1,072	513	1,482	..	..	2,913	1,995	1,348
	2006											
	Quarter 1 - Trimestre 1	5,381	465	1,011	821	338	1,433	..	..	2,298	1,772	1,312
	Quarter 2 - Trimestre 2	6,364	418	1,414	1,502	550	1,237	..	..	3,334	1,787	1,242
<b>72</b>	<b>Accommodation &amp; food services - Hébergement et services de restauration</b>											
	2002											
	Quarter 1 - Trimestre 1	31,281	995	5,631	6,021	5,462	6,166	..	..	12,647	11,628	7,005
	Quarter 2 - Trimestre 2	33,580	1,270	6,242	6,650	6,332	6,706	..	..	14,162	13,038	6,379
	Quarter 3 - Trimestre 3	35,293	1,518	6,887	7,193	6,239	7,346	..	..	15,599	13,585	6,109
	Quarter 4 - Trimestre 4	33,562	1,291	5,850	6,518	5,929	7,326	..	..	13,659	13,255	6,648
	Annual - Annuel	33,429	1,269	6,153	6,595	5,991	6,886	..	..	14,017	12,876	6,536
	2003											
	Quarter 1 - Trimestre 1	31,461	1,026	5,051	6,020	5,525	7,026	1,489	5,324	12,097	12,551	6,813
	Quarter 2 - Trimestre 2	34,896	1,216	5,919	6,783	5,626	7,655	1,581	6,116	13,918	13,281	7,697
	Quarter 3 - Trimestre 3	38,498	1,451	6,489	7,631	6,149	8,480	2,238	6,058	15,572	14,630	8,296
	Quarter 4 - Trimestre 4	34,775	1,255	5,382	6,158	5,795	7,906	1,657	6,622	12,795	13,701	8,279
	Annual - Annuel	34,907	1,237	5,710	6,648	5,774	7,767	1,741	6,030	13,595	13,541	7,771
	2004											
	Quarter 1 - Trimestre 1	32,056	1,033	4,954	5,731	5,440	6,552	2,190	6,156	11,718	11,992	8,346
	Quarter 2 - Trimestre 2	36,529	1,120	6,120	6,472	5,938	6,602	2,735	7,543	13,711	12,540	10,278
	Quarter 3 - Trimestre 3	40,448	1,251	7,086	7,751	6,430	6,917	2,894	8,120	16,088	13,347	11,014
	Quarter 4 - Trimestre 4	36,296	954	5,855	6,441	5,823	6,808	2,380	8,035	13,250	12,630	10,415
	Annual - Annuel	36,332	1,089	6,004	6,599	5,908	6,719	2,550	7,463	13,692	12,627	10,013
	2005											
	Quarter 1 - Trimestre 1	32,775	858	5,091	5,663	5,254	6,414	2,356	7,139	11,612	11,668	9,495
	Quarter 2 - Trimestre 2	36,634	999	6,131	6,830	5,783	7,206	2,643	7,041	13,961	12,989	9,685
	Quarter 3 - Trimestre 3	40,846	1,230	6,810	8,001	6,586	8,356	2,679	7,184	16,041	14,942	9,862
	Quarter 4 - Trimestre 4	35,877	1,036	5,638	6,326	5,570	7,336	3,329	6,641	13,000	12,907	9,970
	Annual - Annuel	36,533	1,031	5,918	6,705	5,798	7,328	2,752	7,001	13,653	13,126	9,753
	2006											
	Quarter 1 - Trimestre 1	32,246	873	5,094	5,562	5,526	6,805	2,148	6,237	11,529	12,331	8,385
	Quarter 2 - Trimestre 2	35,761	1,046	6,027	6,619	5,948	7,104	2,227	6,789	13,692	13,053	9,016

**Table 10**

**Quarterly and Annual Estimates of Employment by Enterprise Size of Employment, for All Employees, for Selected Industries, Canada, Provinces and Territories.**

(Continued - suite)

**Tableau 10**

**Estimations trimestrielles et annuelles de l'emploi par taille d'entreprise selon l'emploi, pour l'ensemble des salariés pour une sélection d'industries, Canada, provinces et territoires.**

NAICS 2002	Industry	Size - Taille										
		All Sizes - Toutes les tailles	0-4	5-19	20-49	50-99	100-299	300-499	500 +	0-49	50-299	300 +
<b>NOVA SCOTIA - NOUVELLE-ÉCOSSE</b>												
<b>81</b>	<b>Other services (except public administration) - Autres services, sauf les administrations publiques</b>											
	2002											
	Quarter 1 - Trimestre 1	13,419	2,667	4,206	2,189	1,144	1,242	..	..	9,062	2,385	1,972
	Quarter 2 - Trimestre 2	13,412	2,753	4,181	2,380	1,167	948	..	..	9,313	2,115	1,984
	Quarter 3 - Trimestre 3	13,767	3,028	4,397	1,985	1,453	1,242	..	..	9,410	2,694	1,663
	Quarter 4 - Trimestre 4	13,924	2,930	4,088	2,187	1,594	1,429	..	..	9,205	3,024	1,695
	Annual - Annuel	13,631	2,845	4,218	2,185	1,339	1,215	..	..	9,248	2,555	1,828
	2003											
	Quarter 1 - Trimestre 1	13,644	2,593	4,205	2,353	1,323	1,499	..	..	9,150	2,822	1,672
	Quarter 2 - Trimestre 2	14,272	2,705	4,301	2,425	1,597	1,653	..	..	9,431	3,250	1,592
	Quarter 3 - Trimestre 3	14,790	2,903	4,381	2,355	1,747	1,780	..	..	9,640	3,527	1,624
	Quarter 4 - Trimestre 4	13,804	2,689	4,084	2,500	1,631	1,436	..	..	9,273	3,067	1,464
	Annual - Annuel	14,128	2,722	4,243	2,408	1,574	1,592	..	..	9,373	3,166	1,588
	2004											
	Quarter 1 - Trimestre 1	13,373	2,614	4,035	2,405	1,562	1,379	..	..	9,054	2,941	1,378
	Quarter 2 - Trimestre 2	13,783	2,613	4,516	1,890	1,715	1,618	..	..	9,019	3,333	1,431
	Quarter 3 - Trimestre 3	14,132	2,718	4,584	2,042	1,630	1,610	..	..	9,343	3,240	1,548
	Quarter 4 - Trimestre 4	13,351	2,559	4,412	1,891	1,398	1,350	..	..	8,862	2,749	1,741
	Annual - Annuel	13,660	2,626	4,387	2,057	1,576	1,489	..	..	9,070	3,066	1,525
	2005											
	Quarter 1 - Trimestre 1	12,980	2,486	4,354	1,853	1,077	1,260	..	..	8,693	2,337	1,950
	Quarter 2 - Trimestre 2	13,684	2,641	4,448	1,977	1,215	1,377	..	..	9,066	2,593	2,025
	Quarter 3 - Trimestre 3	14,051	2,751	4,588	2,223	1,165	1,247	..	..	9,562	2,412	2,077
	Quarter 4 - Trimestre 4	13,263	2,776	4,083	1,852	1,508	1,092	..	..	8,711	2,600	1,951
	Annual - Annuel	13,494	2,664	4,368	1,976	1,241	1,244	..	..	9,008	2,486	2,001
	2006											
	Quarter 1 - Trimestre 1	13,121	2,513	4,175	1,893	1,510	1,521	..	..	8,580	3,031	1,510
	Quarter 2 - Trimestre 2	13,577	2,552	4,392	1,874	1,488	1,514	..	..	8,819	3,002	1,756
<b>91</b>	<b>Public administration - Administrations publiques</b>											
	2002											
	Quarter 1 - Trimestre 1	25,288	..	383	751	1,069	688	..	22,358	1,173	1,757	22,358
	Quarter 2 - Trimestre 2	25,843	..	366	838	1,346	510	..	22,757	1,230	1,855	22,757
	Quarter 3 - Trimestre 3	26,269	..	377	891	1,190	635	..	23,146	1,298	1,825	23,146
	Quarter 4 - Trimestre 4	26,077	..	430	826	1,049	499	..	23,246	1,283	1,548	23,246
	Annual - Annuel	25,869	..	389	827	1,163	583	..	22,877	1,246	1,746	22,877
	2003											
	Quarter 1 - Trimestre 1	26,251	..	389	800	995	866	..	23,180	1,210	1,860	23,180
	Quarter 2 - Trimestre 2	27,090	..	396	889	951	876	..	23,960	1,304	1,827	23,960
	Quarter 3 - Trimestre 3	28,324	..	338	950	1,138	989	..	24,891	1,306	2,127	24,891
	Quarter 4 - Trimestre 4	27,193	..	368	812	1,070	919	..	24,008	1,196	1,989	24,008
	Annual - Annuel	27,214	..	373	862	1,038	913	..	24,010	1,254	1,951	24,010
	2004											
	Quarter 1 - Trimestre 1	26,834	..	373	803	900	1,004	..	23,740	1,191	1,904	23,740
	Quarter 2 - Trimestre 2	27,172	..	373	865	1,061	1,004	..	23,854	1,253	2,065	23,854
	Quarter 3 - Trimestre 3	27,803	..	379	905	1,146	1,155	..	24,207	1,296	2,300	24,207
	Quarter 4 - Trimestre 4	26,365	..	410	837	1,037	970	..	23,097	1,261	2,007	23,097
	Annual - Annuel	27,044	..	384	853	1,036	1,033	..	23,724	1,250	2,069	23,724
	2005											
	Quarter 1 - Trimestre 1	26,372	..	400	830	870	665	..	..	1,260	1,535	23,576
	Quarter 2 - Trimestre 2	27,269	..	381	850	910	776	..	..	1,254	1,686	24,328
	Quarter 3 - Trimestre 3	28,158	..	377	887	1,154	834	..	..	1,282	1,987	24,889
	Quarter 4 - Trimestre 4	27,164	..	418	797	932	718	..	..	1,240	1,651	24,274
	Annual - Annuel	27,241	..	394	841	966	748	..	..	1,259	1,715	24,267
	2006											
	Quarter 1 - Trimestre 1	26,732	..	395	679	1,034	683	..	..	1,112	1,717	23,903
	Quarter 2 - Trimestre 2	27,983	..	381	874	998	787	..	..	1,282	1,785	24,916
<b>11-91N</b>	<b>Industrial aggregate (excluding unclassified) - Ensemble des industries sauf les entreprises non classifiées</b>											
	2002											
	Quarter 1 - Trimestre 1	348,364	24,247	45,978	34,387	27,370	37,025	11,618	167,740	104,612	64,395	179,358
	Quarter 2 - Trimestre 2	364,199	25,267	49,439	38,357	32,784	38,490	10,633	169,228	113,064	71,274	179,861
	Quarter 3 - Trimestre 3	371,434	26,336	51,818	39,729	33,519	40,960	11,213	167,859	117,884	74,478	179,072
	Quarter 4 - Trimestre 4	372,234	25,522	48,794	38,045	31,626	41,221	11,196	175,829	112,361	72,847	187,026
	Annual - Annuel	364,058	25,343	49,007	37,630	31,325	39,424	11,165	170,164	111,980	70,749	181,329
	2003											
	Quarter 1 - Trimestre 1	359,707	23,799	46,267	36,658	28,036	38,036	14,309	172,602	106,724	66,072	186,911
	Quarter 2 - Trimestre 2	378,832	24,580	50,286	39,941	31,196	40,947	14,806	177,076	114,807	72,143	191,882
	Quarter 3 - Trimestre 3	388,225	25,400	51,894	40,888	33,331	45,615	15,558	175,540	118,181	78,946	191,097
	Quarter 4 - Trimestre 4	378,795	24,466	48,343	39,761	30,735	42,683	13,363	179,445	112,570	73,418	192,807
	Annual - Annuel	376,390	24,561	49,198	39,312	30,824	41,820	14,509	176,165	113,071	72,645	190,674
	2004											
	Quarter 1 - Trimestre 1	362,208	23,282	45,784	36,260	29,432	37,844	13,884	175,722	105,327	67,276	189,606

Table 10

Quarterly and Annual Estimates of Employment by Enterprise Size of Employment, for All Employees, for Selected Industries, Canada, Provinces and Territories.

(Continued - suite)

Tableau 10

Estimations trimestrielles et annuelles de l'emploi par taille d'entreprise selon l'emploi, pour l'ensemble des salariés pour une sélection d'industries, Canada, provinces et territoires.

NAICS 2002	Industry	Size - Taille										
		All Sizes - Toutes les tailles	0-4	5-19	20-49	50-99	100-299	300-499	500 +	0-49	50-299	300 +
SCIAN 2002	Industrie											
<b>NOVA SCOTIA - NOUVELLE-ÉCOSSE</b>												
<b>11-91N Industrial aggregate (excluding unclassified) - Ensemble des industries sauf les entreprises non classifiées</b>												
	2004											
	Quarter 2 - Trimestre 2	377,161	24,063	51,637	37,235	30,806	40,055	15,535	177,830	112,935	70,861	193,365
	Quarter 3 - Trimestre 3	381,906	24,505	53,978	40,064	31,930	42,885	15,514	173,030	118,547	74,815	188,544
	Quarter 4 - Trimestre 4	375,289	23,740	50,354	36,829	29,985	41,105	12,465	180,810	110,924	71,090	193,275
	Annual - Annuel	374,141	23,898	50,438	37,597	30,538	40,472	14,349	176,848	111,933	71,010	191,198
	2005											
	Quarter 1 - Trimestre 1	360,023	22,011	47,120	33,520	27,895	38,101	13,251	178,127	102,650	65,995	191,378
	Quarter 2 - Trimestre 2	381,216	23,583	50,286	37,568	30,574	42,023	15,127	182,053	111,438	72,598	197,180
	Quarter 3 - Trimestre 3	391,687	24,495	52,863	40,208	32,631	44,606	17,152	179,731	117,566	77,237	196,883
	Quarter 4 - Trimestre 4	388,495	23,778	49,164	36,119	29,942	42,366	16,361	190,765	109,061	72,309	207,126
	Annual - Annuel	380,355	23,467	49,858	36,854	30,261	41,774	15,473	182,669	110,179	72,035	198,142
	2006											
	Quarter 1 - Trimestre 1	372,916	22,337	46,083	33,613	28,740	41,135	13,753	187,255	102,032	69,875	201,009
	Quarter 2 - Trimestre 2	386,990	23,525	50,304	37,705	29,749	43,985	14,825	186,897	111,534	73,734	201,721
<b>NEW BRUNSWICK - NOUVEAU-BRUNSWICK</b>												
<b>23 Construction - Construction</b>												
	2002											
	Quarter 1 - Trimestre 1	9,685	2,951	3,562	1,823	493	138	..	..	8,337	631	718
	Quarter 2 - Trimestre 2	12,858	3,459	4,746	2,265	904	275	..	..	10,470	1,180	1,208
	Quarter 3 - Trimestre 3	16,190	3,885	5,774	2,973	1,438	494	..	..	12,633	1,933	1,625
	Quarter 4 - Trimestre 4	14,409	3,422	5,126	2,772	980	475	..	..	11,321	1,455	1,633
	Annual - Annuel	13,286	3,429	4,802	2,459	954	346	..	..	10,690	1,300	1,296
	2003											
	Quarter 1 - Trimestre 1	10,284	2,753	3,820	1,691	687	242	..	..	8,264	929	1,092
	Quarter 2 - Trimestre 2	14,133	3,283	5,002	2,667	783	760	..	..	10,953	1,543	1,637
	Quarter 3 - Trimestre 3	17,734	3,645	6,121	3,529	1,061	1,525	..	..	13,294	2,585	1,854
	Quarter 4 - Trimestre 4	15,834	3,598	5,204	2,847	1,052	1,454	..	..	11,649	2,505	1,680
	Annual - Annuel	14,496	3,320	5,037	2,683	896	995	..	..	11,040	1,891	1,566
	2004											
	Quarter 1 - Trimestre 1	11,172	2,951	3,722	1,901	876	546	..	..	8,574	1,422	1,176
	Quarter 2 - Trimestre 2	14,717	3,271	5,247	2,712	858	1,084	..	..	11,229	1,942	1,546
	Quarter 3 - Trimestre 3	17,815	3,657	6,114	3,465	1,360	1,402	..	..	13,237	2,761	1,817
	Quarter 4 - Trimestre 4	15,929	3,552	5,154	3,089	1,568	815	..	..	11,794	2,383	1,752
	Annual - Annuel	14,908	3,358	5,059	2,792	1,165	962	..	..	11,209	2,127	1,573
	2005											
	Quarter 1 - Trimestre 1	11,175	2,839	3,980	2,176	549	476	..	..	8,995	1,025	1,155
	Quarter 2 - Trimestre 2	15,196	3,199	5,189	3,048	1,135	1,028	..	..	11,436	2,163	1,598
	Quarter 3 - Trimestre 3	18,142	3,601	6,022	3,551	1,772	1,338	..	..	13,174	3,110	1,858
	Quarter 4 - Trimestre 4	16,563	3,388	5,412	3,058	1,646	937	..	..	11,858	2,583	2,123
	Annual - Annuel	15,269	3,257	5,151	2,958	1,275	945	..	..	11,366	2,220	1,683
	2006											
	Quarter 1 - Trimestre 1	12,403	2,785	4,224	2,042	..	..	..	..	9,051	1,617	1,735
	Quarter 2 - Trimestre 2	16,196	3,287	5,298	2,985	..	..	..	..	11,570	2,331	2,294
<b>31-33 Manufacturing - Fabrication</b>												
	2002											
	Quarter 1 - Trimestre 1	40,652	943	3,051	3,325	3,580	6,271	3,323	20,159	7,320	9,851	23,482
	Quarter 2 - Trimestre 2	43,093	937	3,041	3,832	3,452	8,196	4,731	18,905	7,810	11,647	23,636
	Quarter 3 - Trimestre 3	45,982	950	3,337	3,881	3,927	8,316	5,143	20,428	8,168	12,243	25,571
	Quarter 4 - Trimestre 4	42,704	912	3,205	3,600	3,859	7,642	3,803	19,682	7,718	11,502	23,485
	Annual - Annuel	43,108	935	3,159	3,660	3,704	7,606	4,250	19,794	7,754	11,311	24,043
	2003											
	Quarter 1 - Trimestre 1	39,090	858	2,988	3,436	2,975	6,392	3,422	19,018	7,282	9,368	22,440
	Quarter 2 - Trimestre 2	43,285	852	3,215	3,881	3,212	7,255	4,535	20,335	7,948	10,467	24,870
	Quarter 3 - Trimestre 3	43,093	899	3,271	3,756	3,803	6,955	3,712	20,698	7,926	10,757	24,410
	Quarter 4 - Trimestre 4	41,099	897	2,986	3,581	3,536	6,687	3,402	20,009	7,464	10,224	23,411
	Annual - Annuel	41,642	876	3,115	3,664	3,382	6,823	3,768	20,015	7,655	10,204	23,783
	2004											
	Quarter 1 - Trimestre 1	37,547	869	2,803	3,049	3,206	5,135	3,345	19,140	6,721	8,341	22,485
	Quarter 2 - Trimestre 2	40,869	853	3,141	3,128	3,397	6,269	3,583	20,498	7,122	9,665	24,082
	Quarter 3 - Trimestre 3	40,576	840	3,248	3,320	4,136	6,004	3,062	19,966	7,408	10,140	23,028
	Quarter 4 - Trimestre 4	37,915	825	3,060	3,375	3,883	5,870	2,328	18,573	7,260	9,754	20,901
	Annual - Annuel	39,227	847	3,063	3,218	3,655	5,820	3,079	19,545	7,128	9,475	22,624
	2005											
	Quarter 1 - Trimestre 1	33,420	812	2,689	2,941	2,890	4,988	2,243	16,857	6,442	7,878	19,100
	Quarter 2 - Trimestre 2	35,208	751	3,004	3,283	3,251	6,511	2,676	15,732	7,038	9,762	18,408
	Quarter 3 - Trimestre 3	35,763	756	3,109	3,430	3,757	6,016	3,189	15,506	7,295	9,773	18,695
	Quarter 4 - Trimestre 4	35,066	802	2,959	3,059	3,406	5,304	2,654	16,883	6,819	8,710	19,536
	Annual - Annuel	34,864	780	2,940	3,178	3,326	5,705	2,690	16,244	6,899	9,031	18,935
	2006											
	Quarter 1 - Trimestre 1	31,407	849	2,602	2,573	2,893	4,845	2,741	14,905	6,024	7,738	17,646

Table 10

Quarterly and Annual Estimates of Employment by Enterprise Size of Employment, for All Employees, for Selected Industries, Canada, Provinces and Territories.

(Continued - suite)

Tableau 10

Estimations trimestrielles et annuelles de l'emploi par taille d'entreprise selon l'emploi, pour l'ensemble des salariés pour une sélection d'industries, Canada, provinces et territoires.

NAICS 2002	Industry	Size - Taille										
		All Sizes - Toutes les tailles	0-4	5-19	20-49	50-99	100-299	300-499	500 +	0-49	50-299	300 +
SCIAN 2002	Industrie											
<b>NEW BRUNSWICK - NOUVEAU-BRUNSWICK</b>												
<b>31-33 Manufacturing - Fabrication</b>												
	2006											
	Quarter 2 - Trimestre 2	33,391	756	2,902	3,011	3,266	5,673	2,920	14,862	6,669	8,940	17,782
<b>41 Wholesale Trade - Commerce de gros</b>												
	2002											
	Quarter 1 - Trimestre 1	10,942	1,049	2,499	1,693	942	943	202	3,614	5,242	1,885	3,816
	Quarter 2 - Trimestre 2	11,631	1,015	2,666	1,954	1,101	1,031	255	3,609	5,635	2,132	3,864
	Quarter 3 - Trimestre 3	12,173	980	2,765	2,061	1,232	1,311	286	3,538	5,806	2,543	3,824
	Quarter 4 - Trimestre 4	12,015	1,019	2,590	1,910	1,376	976	514	3,630	5,519	2,352	4,144
	Annual - Annuel	11,690	1,016	2,630	1,905	1,163	1,065	314	3,598	5,550	2,228	3,912
	2003											
	Quarter 1 - Trimestre 1	11,240	987	2,475	1,840	943	850	590	3,555	5,301	1,793	4,145
	Quarter 2 - Trimestre 2	11,762	972	2,552	2,095	1,234	778	595	3,536	5,618	2,012	4,131
	Quarter 3 - Trimestre 3	11,732	977	2,681	2,186	1,277	706	356	3,549	5,844	1,983	3,905
	Quarter 4 - Trimestre 4	11,621	921	2,681	1,952	1,259	742	151	3,915	5,554	2,001	4,066
	Annual - Annuel	11,589	964	2,597	2,018	1,178	769	423	3,639	5,579	1,947	4,062
	2004											
	Quarter 1 - Trimestre 1	11,012	878	2,512	1,743	1,068	677	307	3,826	5,133	1,746	4,133
	Quarter 2 - Trimestre 2	11,606	892	2,716	1,844	1,282	559	415	3,897	5,452	1,842	4,312
	Quarter 3 - Trimestre 3	11,812	933	2,833	1,627	1,414	670	472	3,863	5,392	2,084	4,336
	Quarter 4 - Trimestre 4	11,468	886	2,624	1,506	1,350	733	399	3,970	5,016	2,083	4,369
	Annual - Annuel	11,474	897	2,671	1,680	1,279	660	398	3,889	5,248	1,938	4,287
	2005											
	Quarter 1 - Trimestre 1	10,827	880	2,503	1,276	1,101	819	326	3,924	4,658	1,920	4,249
	Quarter 2 - Trimestre 2	11,370	870	2,696	1,454	1,231	890	265	3,964	5,020	2,121	4,228
	Quarter 3 - Trimestre 3	11,397	895	2,715	1,517	1,230	794	329	3,917	5,126	2,024	4,247
	Quarter 4 - Trimestre 4	11,115	855	2,553	1,463	1,123	772	308	4,041	4,872	1,894	4,349
	Annual - Annuel	11,177	875	2,617	1,428	1,171	819	307	3,961	4,919	1,990	4,268
	2006											
	Quarter 1 - Trimestre 1	10,450	854	2,424	1,245	1,160	808	268	3,689	4,524	1,968	3,957
	Quarter 2 - Trimestre 2	10,520	873	2,591	1,358	1,248	836	386	3,228	4,822	2,084	3,614
<b>44-45 Retail trade - Commerce de détail</b>												
	2002											
	Quarter 1 - Trimestre 1	36,383	3,374	7,664	5,348	2,808	2,589	792	13,808	16,386	5,397	14,600
	Quarter 2 - Trimestre 2	37,723	3,265	7,714	5,799	3,592	2,980	685	13,688	16,778	6,573	14,373
	Quarter 3 - Trimestre 3	39,131	3,460	7,861	5,636	3,893	2,860	730	14,692	16,957	6,753	15,422
	Quarter 4 - Trimestre 4	39,732	3,393	7,851	5,795	3,707	2,862	694	15,429	17,039	6,570	16,123
	Annual - Annuel	38,242	3,373	7,772	5,644	3,500	2,823	725	14,404	16,790	6,323	15,129
	2003											
	Quarter 1 - Trimestre 1	38,350	3,202	7,641	5,863	3,211	3,161	..	..	16,707	6,372	15,271
	Quarter 2 - Trimestre 2	38,980	3,057	8,205	5,918	3,145	3,295	..	..	17,181	6,440	15,359
	Quarter 3 - Trimestre 3	39,424	3,178	8,300	6,055	3,019	2,813	..	..	17,534	5,832	16,059
	Quarter 4 - Trimestre 4	39,264	3,029	7,958	5,740	2,911	2,529	..	..	16,727	5,440	17,097
	Annual - Annuel	39,004	3,117	8,026	5,894	3,071	2,949	..	..	17,037	6,021	15,946
	2004											
	Quarter 1 - Trimestre 1	37,619	3,078	7,537	5,442	2,786	2,138	678	15,961	16,057	4,924	16,639
	Quarter 2 - Trimestre 2	38,836	3,068	8,254	5,659	2,495	2,489	546	16,325	16,981	4,984	16,871
	Quarter 3 - Trimestre 3	39,360	3,083	8,601	5,884	2,674	2,175	472	16,471	17,568	4,849	16,944
	Quarter 4 - Trimestre 4	39,338	2,996	8,166	5,466	2,833	2,156	479	17,242	16,628	4,989	17,721
	Annual - Annuel	38,788	3,056	8,140	5,613	2,697	2,240	544	16,500	16,809	4,936	17,043
	2005											
	Quarter 1 - Trimestre 1	38,220	2,898	7,610	5,541	2,805	2,270	..	..	16,049	5,074	17,096
	Quarter 2 - Trimestre 2	39,315	2,931	8,062	5,801	2,664	2,685	..	..	16,794	5,349	17,173
	Quarter 3 - Trimestre 3	39,619	2,969	8,364	5,847	2,611	2,806	..	..	17,179	5,417	17,023
	Quarter 4 - Trimestre 4	39,473	2,931	7,801	5,782	2,948	2,492	..	..	16,514	5,440	17,519
	Annual - Annuel	39,157	2,932	7,959	5,743	2,757	2,563	..	..	16,634	5,320	17,203
	2006											
	Quarter 1 - Trimestre 1	38,184	2,903	7,572	5,658	2,757	2,925	323	16,047	16,132	5,682	16,370
	Quarter 2 - Trimestre 2	39,306	2,869	8,200	5,736	2,758	3,464	601	15,677	16,805	6,222	16,279
<b>48-49 Transportation &amp; warehousing - Transport et entreposage</b>												
	2002											
	Quarter 1 - Trimestre 1	16,084	1,401	1,755	1,047	1,119	1,879	313	8,570	4,202	2,998	8,883
	Quarter 2 - Trimestre 2	16,290	1,396	1,712	1,338	1,199	1,898	667	8,080	4,446	3,097	8,748
	Quarter 3 - Trimestre 3	16,626	1,530	1,778	1,328	984	1,393	1,060	8,553	4,636	2,377	9,613
	Quarter 4 - Trimestre 4	16,451	1,452	1,763	1,304	939	1,324	1,247	8,421	4,520	2,263	9,668
	Annual - Annuel	16,363	1,445	1,752	1,254	1,060	1,624	822	8,406	4,451	2,684	9,228
	2003											
	Quarter 1 - Trimestre 1	16,096	1,379	1,603	1,245	889	1,400	973	8,607	4,227	2,289	9,580
	Quarter 2 - Trimestre 2	16,827	1,383	1,814	1,253	818	1,276	1,534	8,748	4,450	2,095	10,282
	Quarter 3 - Trimestre 3	17,558	1,463	1,956	1,329	1,097	1,005	1,776	8,934	4,747	2,102	10,709
	Quarter 4 - Trimestre 4	16,406	1,394	1,809	1,207	859	1,036	1,584	8,516	4,411	1,895	10,100



Table 10

Quarterly and Annual Estimates of Employment by Enterprise Size of Employment, for All Employees, for Selected Industries, Canada, Provinces and Territories.

(Continued - suite)

Tableau 10

Estimations trimestrielles et annuelles de l'emploi par taille d'entreprise selon l'emploi, pour l'ensemble des salariés pour une sélection d'industries, Canada, provinces et territoires.

NAICS 2002	Industry	Size - Taille										
		All Sizes - Toutes les tailles	0-4	5-19	20-49	50-99	100-299	300-499	500 +	0-49	50-299	300 +
SCIAN 2002	Industrie											
<b>NEW BRUNSWICK - NOUVEAU-BRUNSWICK</b>												
<b>48-49 Transportation &amp; warehousing - Transport et entreposage</b>												
	2003											
	Annual - Annuel	16,722	1,405	1,796	1,258	916	1,179	1,466	8,701	4,459	2,095	10,168
	2004											
	Quarter 1 - Trimestre 1	15,829	1,306	1,744	1,108	842	1,060	1,102	8,668	4,158	1,902	9,770
	Quarter 2 - Trimestre 2	16,650	1,360	1,801	1,292	825	1,156	1,172	9,045	4,453	1,981	10,217
	Quarter 3 - Trimestre 3	17,595	1,462	1,900	1,472	992	998	1,006	9,765	4,834	1,990	10,771
	Quarter 4 - Trimestre 4	17,057	1,440	1,826	1,194	954	1,117	992	9,535	4,459	2,071	10,527
	Annual - Annuel	16,783	1,392	1,818	1,266	903	1,083	1,068	9,253	4,476	1,986	10,321
	2005											
	Quarter 1 - Trimestre 1	16,046	1,346	1,612	1,112	776	1,167	872	9,162	4,070	1,943	10,034
	Quarter 2 - Trimestre 2	16,380	1,379	1,549	1,105	962	1,282	785	9,318	4,033	2,243	10,103
	Quarter 3 - Trimestre 3	17,472	1,470	1,757	1,195	1,129	1,362	909	9,651	4,421	2,491	10,560
	Quarter 4 - Trimestre 4	16,639	1,454	1,658	1,092	855	1,620	877	9,084	4,203	2,475	9,961
	Annual - Annuel	16,634	1,412	1,644	1,126	930	1,358	861	9,304	4,182	2,288	10,165
	2006											
	Quarter 1 - Trimestre 1	15,641	1,330	1,556	1,000	995	1,108	1,320	8,332	3,886	2,103	9,652
	Quarter 2 - Trimestre 2	16,303	1,368	1,693	1,162	1,102	1,278	1,201	8,498	4,224	2,380	9,699
<b>51</b>	<b>Information &amp; cultural industries - Industrie de l'information et industrie culturelle</b>											
	2002											
	Quarter 1 - Trimestre 1	6,577	..	352	..	..	..	..	..	..	..	5,230
	Quarter 2 - Trimestre 2	6,778	..	300	..	..	..	..	..	..	..	5,348
	Quarter 3 - Trimestre 3	7,091	..	322	..	..	..	..	..	..	..	5,738
	Quarter 4 - Trimestre 4	7,110	..	310	..	..	..	..	..	..	..	5,776
	Annual - Annuel	6,889	..	321	..	..	..	..	..	..	..	5,523
	2003											
	Quarter 1 - Trimestre 1	7,370	..	276	302	..	..	..	..	..	..	6,038
	Quarter 2 - Trimestre 2	7,190	..	265	308	..	..	..	..	..	..	5,761
	Quarter 3 - Trimestre 3	6,574	..	361	248	..	..	..	..	..	..	5,030
	Quarter 4 - Trimestre 4	6,069	..	313	227	..	..	..	..	..	..	4,648
	Annual - Annuel	6,801	..	304	271	..	..	..	..	..	..	5,369
	2004											
	Quarter 1 - Trimestre 1	6,547	131	309	234	..	..	..	674	852	5,022	
	Quarter 2 - Trimestre 2	5,336	148	334	209	..	..	..	691	901	3,744	
	Quarter 3 - Trimestre 3	5,864	160	346	277	..	..	..	782	832	4,250	
	Quarter 4 - Trimestre 4	6,481	162	331	198	..	..	..	691	1,012	4,778	
	Annual - Annuel	6,057	150	330	229	..	..	..	710	899	4,448	
	2005											
	Quarter 1 - Trimestre 1	6,306	165	316	213	..	..	..	694	896	4,716	
	Quarter 2 - Trimestre 2	6,438	164	367	212	..	..	..	743	713	4,982	
	Quarter 3 - Trimestre 3	6,671	186	388	281	..	..	..	855	726	5,090	
	Quarter 4 - Trimestre 4	6,536	144	391	223	..	..	..	758	856	4,921	
	Annual - Annuel	6,488	165	366	232	..	..	..	762	798	4,927	
	2006											
	Quarter 1 - Trimestre 1	6,773	140	360	260	..	..	..	760	839	5,174	
	Quarter 2 - Trimestre 2	6,864	147	342	378	..	..	..	866	618	5,380	
<b>52</b>	<b>Finance &amp; insurance - Finance et assurances</b>											
	2002											
	Quarter 1 - Trimestre 1	10,411	574	1,286	840	..	..	..	2,700	638	7,073	
	Quarter 2 - Trimestre 2	11,009	615	1,284	808	..	..	..	2,707	1,031	7,271	
	Quarter 3 - Trimestre 3	11,072	592	1,318	847	..	..	..	2,756	1,017	7,299	
	Quarter 4 - Trimestre 4	10,800	654	1,284	768	..	..	..	2,706	885	7,209	
	Annual - Annuel	10,823	609	1,293	816	..	..	..	2,717	893	7,213	
	2003											
	Quarter 1 - Trimestre 1	10,354	679	1,198	766	..	..	..	2,643	783	6,928	
	Quarter 2 - Trimestre 2	10,437	548	1,301	922	..	..	..	2,771	708	6,958	
	Quarter 3 - Trimestre 3	10,585	572	1,317	913	..	..	..	2,802	759	7,024	
	Quarter 4 - Trimestre 4	10,432	521	1,312	945	..	..	..	2,779	740	6,914	
	Annual - Annuel	10,452	580	1,282	887	..	..	..	2,749	747	6,956	
	2004											
	Quarter 1 - Trimestre 1	10,057	609	1,200	910	..	..	..	2,719	516	6,822	
	Quarter 2 - Trimestre 2	10,572	535	1,234	951	..	..	..	2,721	793	7,058	
	Quarter 3 - Trimestre 3	10,583	513	1,234	1,125	..	..	..	2,872	704	7,007	
	Quarter 4 - Trimestre 4	10,369	509	1,291	878	..	..	..	2,678	633	7,058	
	Annual - Annuel	10,395	542	1,240	966	..	..	..	2,747	662	6,986	
	2005											
	Quarter 1 - Trimestre 1	10,473	507	1,198	1,027	..	..	..	2,732	673	7,068	
	Quarter 2 - Trimestre 2	10,456	504	1,211	911	..	..	..	2,626	748	7,082	
	Quarter 3 - Trimestre 3	10,650	499	1,186	1,001	..	..	..	2,686	764	7,199	
	Quarter 4 - Trimestre 4	10,406	548	1,127	1,061	..	..	..	2,736	666	7,004	
	Annual - Annuel	10,496	515	1,181	1,000	..	..	..	2,695	713	7,088	

Table 10

Quarterly and Annual Estimates of Employment by Enterprise Size of Employment, for All Employees, for Selected Industries, Canada, Provinces and Territories.

(Continued - suite)

Tableau 10

Estimations trimestrielles et annuelles de l'emploi par taille d'entreprise selon l'emploi, pour l'ensemble des salariés pour une sélection d'industries, Canada, provinces et territoires.

NAICS 2002	Industry	Size - Taille										
		All Sizes - Toutes les tailles	0-4	5-19	20-49	50-99	100-299	300-499	500 +	0-49	50-299	300 +
SCIAN 2002	Industrie											
<b>NEW BRUNSWICK - NOUVEAU-BRUNSWICK</b>												
52	Finance & insurance - Finance et assurances											
	2006											
	Quarter 1 - Trimestre 1	10,480	571	1,113	1,046	..	..	..	..	2,730	916	6,834
	Quarter 2 - Trimestre 2	10,551	574	1,144	1,082	..	..	..	..	2,800	853	6,899
53	Real estate & rental & leasing - Services immobiliers et services de location et de location à bail											
	2002											
	Quarter 1 - Trimestre 1	2,887	673	837	153	..	..	..	..	1,663	..	..
	Quarter 2 - Trimestre 2	3,192	672	991	287	..	..	..	..	1,950	..	..
	Quarter 3 - Trimestre 3	3,446	677	1,059	298	..	..	..	..	2,034	..	..
	Quarter 4 - Trimestre 4	3,095	646	994	168	..	..	..	..	1,808	..	..
	Annual - Annuel	3,155	667	970	226	..	..	..	..	1,864	..	..
	2003											
	Quarter 1 - Trimestre 1	3,274	715	889	167	..	..	..	..	1,770	..	..
	Quarter 2 - Trimestre 2	3,474	663	974	252	..	..	..	..	1,889	..	..
	Quarter 3 - Trimestre 3	3,762	687	980	264	..	..	..	..	1,931	..	..
	Quarter 4 - Trimestre 4	3,637	692	879	252	..	..	..	..	1,823	..	..
	Annual - Annuel	3,537	689	930	234	..	..	..	..	1,853	..	..
	2004											
	Quarter 1 - Trimestre 1	3,505	737	789	196	..	..	..	..	1,721	..	..
	Quarter 2 - Trimestre 2	3,669	691	942	346	..	..	..	..	1,978	..	..
	Quarter 3 - Trimestre 3	3,709	698	1,100	272	..	..	..	..	2,069	..	..
	Quarter 4 - Trimestre 4	3,523	737	966	319	..	..	..	..	2,022	..	..
	Annual - Annuel	3,602	716	949	283	..	..	..	..	1,948	..	..
	2005											
	Quarter 1 - Trimestre 1	3,267	725	882	227	..	..	..	..	1,834	..	..
	Quarter 2 - Trimestre 2	3,535	718	916	321	..	..	..	..	1,956	..	..
	Quarter 3 - Trimestre 3	3,573	769	875	316	..	..	..	..	1,961	..	..
	Quarter 4 - Trimestre 4	3,415	736	859	307	..	..	..	..	1,902	..	..
	Annual - Annuel	3,448	737	883	293	..	..	..	..	1,913	..	..
	2006											
	Quarter 1 - Trimestre 1	3,238	750	771	232	..	..	..	..	1,753	..	..
	Quarter 2 - Trimestre 2	3,304	734	812	263	..	..	..	..	1,809	..	..
54	Professional, scientific & technical services - Services professionnels, scientifiques et techniques											
	2002											
	Quarter 1 - Trimestre 1	8,301	1,902	1,903	1,253	395	781	..	..	5,058	1,175	2,068
	Quarter 2 - Trimestre 2	9,068	1,875	2,061	1,326	687	1,130	..	..	5,262	1,818	1,989
	Quarter 3 - Trimestre 3	9,335	1,802	2,088	1,211	755	818	..	..	5,102	1,573	2,661
	Quarter 4 - Trimestre 4	9,133	1,778	2,017	1,214	592	1,266	..	..	5,008	1,858	2,267
	Annual - Annuel	8,960	1,839	2,017	1,251	607	999	..	..	5,107	1,606	2,246
	2003											
	Quarter 1 - Trimestre 1	8,623	1,778	1,987	1,012	480	1,167	..	..	4,777	1,646	2,200
	Quarter 2 - Trimestre 2	9,009	1,813	2,042	1,292	467	1,118	..	..	5,147	1,585	2,277
	Quarter 3 - Trimestre 3	8,929	1,849	2,041	1,281	743	777	..	..	5,171	1,520	2,238
	Quarter 4 - Trimestre 4	8,761	1,824	1,856	1,243	639	1,251	..	..	4,923	1,890	1,969
	Annual - Annuel	8,836	1,816	1,982	1,207	582	1,078	..	..	5,005	1,660	2,171
	2004											
	Quarter 1 - Trimestre 1	8,277	1,796	1,895	1,166	189	1,355	..	..	4,857	1,544	1,876
	Quarter 2 - Trimestre 2	8,169	1,758	1,915	1,058	333	1,144	..	..	4,730	1,476	1,962
	Quarter 3 - Trimestre 3	8,049	1,743	1,905	1,057	415	1,123	..	..	4,706	1,538	1,805
	Quarter 4 - Trimestre 4	7,695	1,654	1,937	996	332	957	..	..	4,587	1,288	1,820
	Annual - Annuel	8,048	1,738	1,913	1,069	317	1,145	..	..	4,720	1,462	1,866
	2005											
	Quarter 1 - Trimestre 1	7,822	1,655	2,006	914	365	905	..	..	4,575	1,270	1,977
	Quarter 2 - Trimestre 2	8,234	1,705	2,052	934	506	960	..	..	4,692	1,466	2,076
	Quarter 3 - Trimestre 3	8,446	1,704	1,957	1,061	520	1,019	..	..	4,722	1,539	2,185
	Quarter 4 - Trimestre 4	8,229	1,725	1,893	1,062	453	969	..	..	4,681	1,422	2,126
	Annual - Annuel	8,183	1,697	1,977	993	461	963	..	..	4,667	1,424	2,091
	2006											
	Quarter 1 - Trimestre 1	8,269	1,785	1,925	1,086	412	1,031	..	..	4,795	1,444	2,030
	Quarter 2 - Trimestre 2	8,663	1,850	1,983	1,052	542	1,050	..	..	4,884	1,592	2,186
56	Admin. & support, waste managemt. & remediation services - Services admin., soutien, gestion des déchets, assainissem.											
	2002											
	Quarter 1 - Trimestre 1	14,164	785	1,772	1,507	883	3,032	613	5,572	4,064	3,915	6,185
	Quarter 2 - Trimestre 2	14,558	857	2,005	1,576	1,113	3,105	505	5,396	4,439	4,218	5,901
	Quarter 3 - Trimestre 3	14,564	936	2,089	1,784	1,144	2,432	503	5,676	4,810	3,575	6,179
	Quarter 4 - Trimestre 4	14,119	898	1,897	1,549	952	2,371	782	5,670	4,344	3,322	6,452
	Annual - Annuel	14,351	869	1,941	1,604	1,023	2,735	601	5,578	4,414	3,758	6,179

Table 10

Quarterly and Annual Estimates of Employment by Enterprise Size of Employment, for All Employees, for Selected Industries, Canada, Provinces and Territories.

(Continued - suite)

Tableau 10

Estimations trimestrielles et annuelles de l'emploi par taille d'entreprise selon l'emploi, pour l'ensemble des salariés pour une sélection d'industries, Canada, provinces et territoires.

NAICS 2002	Industry	Size - Taille										
		All Sizes - Toutes les tailles	0-4	5-19	20-49	50-99	100-299	300-499	500 +	0-49	50-299	300 +
SCIAN 2002	Industrie											
<b>NEW BRUNSWICK - NOUVEAU-BRUNSWICK</b>												
56	Admin. & support, waste managemt. & remediation services - Services admin., soutien, gestion des déchets, assainissem.											
	2003											
	Quarter 1 - Trimestre 1	14,414	797	1,671	1,584	753	2,609	730	6,270	4,051	3,362	7,000
	Quarter 2 - Trimestre 2	15,188	857	2,043	1,455	1,140	2,804	619	6,271	4,355	3,943	6,890
	Quarter 3 - Trimestre 3	15,410	932	2,248	1,593	985	2,675	1,259	5,719	4,773	3,660	6,978
	Quarter 4 - Trimestre 4	14,957	880	1,792	1,554	889	2,610	1,251	5,981	4,225	3,499	7,233
	Annual - Annuel	14,992	866	1,938	1,547	942	2,674	965	6,060	4,351	3,616	7,025
	2004											
	Quarter 1 - Trimestre 1	14,845	761	1,669	1,660	941	2,746	848	6,221	4,090	3,687	7,068
	Quarter 2 - Trimestre 2	16,094	821	1,951	1,600	1,139	2,836	813	6,934	4,372	3,975	7,747
	Quarter 3 - Trimestre 3	16,926	917	2,065	1,828	958	2,946	1,375	6,837	4,810	3,904	8,212
	Quarter 4 - Trimestre 4	15,940	810	1,844	1,496	971	2,908	1,043	6,868	4,150	3,879	7,911
	Annual - Annuel	15,951	827	1,882	1,646	1,002	2,859	1,020	6,715	4,355	3,861	7,735
	2005											
	Quarter 1 - Trimestre 1	15,353	756	1,651	1,337	823	2,843	967	6,976	3,744	3,665	7,944
	Quarter 2 - Trimestre 2	15,951	755	1,980	1,578	931	2,988	776	6,944	4,313	3,919	7,720
	Quarter 3 - Trimestre 3	16,348	892	2,196	1,580	937	3,099	691	6,953	4,667	4,037	7,644
	Quarter 4 - Trimestre 4	16,127	854	1,860	1,370	952	3,047	959	7,083	4,085	4,000	8,042
	Annual - Annuel	15,945	814	1,922	1,466	911	2,994	848	6,989	4,202	3,905	7,837
	2006											
	Quarter 1 - Trimestre 1	15,546	735	1,620	1,189	968	3,017	521	7,495	3,545	3,985	8,016
	Quarter 2 - Trimestre 2	16,338	762	2,015	1,519	998	3,072	374	7,597	4,296	4,071	7,972
61	Educational services - Services d'enseignement											
	2002											
	Quarter 1 - Trimestre 1	23,569	297	519	162	..	..	..	..	978	890	21,700
	Quarter 2 - Trimestre 2	24,400	304	499	364	..	..	..	..	1,166	886	22,348
	Quarter 3 - Trimestre 3	19,775	265	477	533	..	..	..	..	1,275	790	17,710
	Quarter 4 - Trimestre 4	23,860	307	486	444	..	..	..	..	1,237	946	21,677
	Annual - Annuel	22,901	293	495	376	..	..	..	..	1,164	878	20,859
	2003											
	Quarter 1 - Trimestre 1	24,573	330	520	387	..	..	..	..	1,237	756	22,580
	Quarter 2 - Trimestre 2	26,031	306	444	441	..	..	..	..	1,191	816	24,023
	Quarter 3 - Trimestre 3	20,425	273	375	442	..	..	..	..	1,089	894	18,441
	Quarter 4 - Trimestre 4	24,838	289	458	437	..	..	..	..	1,184	904	22,751
	Annual - Annuel	23,967	300	449	427	..	..	..	..	1,175	843	21,949
	2004											
	Quarter 1 - Trimestre 1	22,780	291	500	397	..	..	..	..	1,188	888	20,705
	Quarter 2 - Trimestre 2	22,201	249	501	439	..	..	..	..	1,188	843	20,169
	Quarter 3 - Trimestre 3	18,757	228	422	434	..	..	..	..	1,084	773	16,900
	Quarter 4 - Trimestre 4	21,057	239	505	347	..	..	..	..	1,091	912	19,054
	Annual - Annuel	21,199	252	482	404	..	..	..	..	1,138	854	19,207
	2005											
	Quarter 1 - Trimestre 1	20,263	238	472	425	..	..	..	..	1,135	801	18,327
	Quarter 2 - Trimestre 2	19,602	239	512	367	..	..	..	..	1,119	823	17,660
	Quarter 3 - Trimestre 3	17,457	216	435	383	..	..	..	..	1,034	806	15,618
	Quarter 4 - Trimestre 4	22,283	244	458	283	..	..	..	..	985	1,045	20,253
	Annual - Annuel	19,902	234	469	365	..	..	..	..	1,068	869	17,965
	2006											
	Quarter 1 - Trimestre 1	22,777	245	457	388	..	..	..	..	1,090	1,008	20,679
	Quarter 2 - Trimestre 2	21,820	259	497	387	..	..	..	..	1,144	969	19,707
62	Health care & social assistance - Soins de santé et assistance sociale											
	2002											
	Quarter 1 - Trimestre 1	34,261	3,252	3,866	2,080	3,179	3,546	..	..	9,198	6,724	18,339
	Quarter 2 - Trimestre 2	34,609	3,287	3,989	2,365	2,749	3,867	..	..	9,640	6,616	18,352
	Quarter 3 - Trimestre 3	35,301	3,082	4,345	2,350	2,781	4,123	..	..	9,776	6,904	18,621
	Quarter 4 - Trimestre 4	34,998	3,248	4,151	2,386	3,046	3,704	..	..	9,786	6,750	18,462
	Annual - Annuel	34,792	3,217	4,088	2,295	2,939	3,810	..	..	9,600	6,749	18,444
	2003											
	Quarter 1 - Trimestre 1	35,077	3,325	4,226	2,514	3,245	3,433	..	..	10,065	6,677	18,334
	Quarter 2 - Trimestre 2	35,900	3,304	4,435	2,630	2,931	3,856	..	..	10,368	6,788	18,743
	Quarter 3 - Trimestre 3	37,169	3,239	4,398	2,613	3,208	4,343	..	..	10,250	7,551	19,369
	Quarter 4 - Trimestre 4	35,552	3,330	4,338	2,529	3,458	3,645	..	..	10,196	7,103	18,253
	Annual - Annuel	35,924	3,299	4,349	2,571	3,210	3,819	..	..	10,220	7,030	18,675
	2004											
	Quarter 1 - Trimestre 1	34,335	3,267	4,281	2,725	3,043	3,430	..	..	10,274	6,472	17,589
	Quarter 2 - Trimestre 2	34,428	3,286	4,451	2,530	2,901	3,318	..	..	10,268	6,219	17,941
	Quarter 3 - Trimestre 3	35,392	3,214	4,514	2,575	3,225	3,757	..	..	10,303	6,982	18,107
	Quarter 4 - Trimestre 4	34,539	3,258	4,497	2,685	3,108	3,433	..	..	10,440	6,540	17,559
	Annual - Annuel	34,673	3,256	4,436	2,629	3,069	3,484	..	..	10,321	6,553	17,799
	2005											
	Quarter 1 - Trimestre 1	34,797	3,206	4,421	2,574	3,284	3,256	..	..	10,202	6,540	18,055

Table 10

Quarterly and Annual Estimates of Employment by Enterprise Size of Employment, for All Employees, for Selected Industries, Canada, Provinces and Territories.

(Continued - suite)

Tableau 10

Estimations trimestrielles et annuelles de l'emploi par taille d'entreprise selon l'emploi, pour l'ensemble des salariés pour une sélection d'industries, Canada, provinces et territoires.

NAICS 2002	Industry	Size - Taille										
		All Sizes - Toutes les tailles	0-4	5-19	20-49	50-99	100-299	300-499	500 +	0-49	50-299	300 +
SCIAN 2002	Industrie											
<b>NEW BRUNSWICK - NOUVEAU-BRUNSWICK</b>												
62	Health care & social assistance - Soins de santé et assistance sociale											
	2005											
	Quarter 2 - Trimestre 2	35,502	3,221	4,602	2,503	3,346	3,481	..	..	10,325	6,828	18,349
	Quarter 3 - Trimestre 3	36,566	3,116	4,595	2,644	3,515	3,802	..	..	10,354	7,316	18,895
	Quarter 4 - Trimestre 4	35,940	3,128	4,486	2,771	3,538	3,946	..	..	10,384	7,483	18,073
	Annual - Annuel	35,701	3,168	4,526	2,623	3,421	3,621	..	..	10,316	7,042	18,343
	2006											
	Quarter 1 - Trimestre 1	36,576	3,244	4,480	2,837	3,625	3,849	..	..	10,562	7,474	18,540
	Quarter 2 - Trimestre 2	36,723	3,230	4,713	2,730	3,745	3,736	..	..	10,673	7,481	18,569
71	Arts, entertainment & recreation - Arts, spectacles et loisirs											
	2002											
	Quarter 1 - Trimestre 1	3,973	459	1,067	373	..	..	..	..	1,899	1,426	648
	Quarter 2 - Trimestre 2	4,022	486	1,086	620	..	..	..	..	2,192	1,228	603
	Quarter 3 - Trimestre 3	4,125	625	1,085	659	..	..	..	..	2,369	1,181	575
	Quarter 4 - Trimestre 4	4,061	430	997	682	..	..	..	..	2,108	1,431	521
	Annual - Annuel	4,045	500	1,059	583	..	..	..	..	2,142	1,317	587
	2003											
	Quarter 1 - Trimestre 1	4,175	..	1,020	544	..	..	..	..	..	..	..
	Quarter 2 - Trimestre 2	4,304	..	1,030	723	..	..	..	..	..	..	..
	Quarter 3 - Trimestre 3	4,750	..	1,137	867	..	..	..	..	..	..	..
	Quarter 4 - Trimestre 4	3,549	..	765	559	..	..	..	..	..	..	..
	Annual - Annuel	4,195	..	988	673	..	..	..	..	..	..	..
	2004											
	Quarter 1 - Trimestre 1	3,232	..	640	465	..	..	..	..	..	..	..
	Quarter 2 - Trimestre 2	3,753	..	984	714	..	..	..	..	..	..	..
	Quarter 3 - Trimestre 3	4,445	..	1,149	902	..	..	..	..	..	..	..
	Quarter 4 - Trimestre 4	3,507	..	793	600	..	..	..	..	..	..	..
	Annual - Annuel	3,734	..	891	670	..	..	..	..	..	..	..
	2005											
	Quarter 1 - Trimestre 1	3,196	..	670	466	..	..	..	..	..	..	..
	Quarter 2 - Trimestre 2	3,774	..	917	755	..	..	..	..	..	..	..
	Quarter 3 - Trimestre 3	4,601	..	1,190	786	..	..	..	..	..	..	..
	Quarter 4 - Trimestre 4	3,886	..	811	589	..	..	..	..	..	..	..
	Annual - Annuel	3,864	..	897	649	..	..	..	..	..	..	..
	2006											
	Quarter 1 - Trimestre 1	3,773	..	652	565	..	..	..	..	..	..	..
	Quarter 2 - Trimestre 2	4,287	..	925	763	..	..	..	..	..	..	..
72	Accommodation & food services - Hébergement et services de restauration											
	2002											
	Quarter 1 - Trimestre 1	21,400	1,060	5,285	4,767	3,324	2,833	..	..	11,112	6,157	4,131
	Quarter 2 - Trimestre 2	22,625	1,356	5,655	5,077	3,832	2,849	..	..	12,088	6,681	3,857
	Quarter 3 - Trimestre 3	23,228	1,494	5,942	5,300	3,474	3,003	..	..	12,736	6,478	4,014
	Quarter 4 - Trimestre 4	22,794	1,272	5,163	5,156	3,811	2,938	..	..	11,591	6,750	4,453
	Annual - Annuel	22,512	1,296	5,511	5,075	3,610	2,906	..	..	11,882	6,516	4,114
	2003											
	Quarter 1 - Trimestre 1	21,595	1,067	4,874	4,707	3,572	2,992	..	..	10,649	6,564	4,382
	Quarter 2 - Trimestre 2	22,244	1,285	5,457	4,960	3,374	2,994	..	..	11,702	6,368	4,174
	Quarter 3 - Trimestre 3	23,194	1,485	5,547	5,603	3,096	3,326	..	..	12,636	6,422	4,137
	Quarter 4 - Trimestre 4	21,852	1,261	4,763	4,956	3,086	3,459	..	..	10,980	6,544	4,328
	Annual - Annuel	22,221	1,275	5,161	5,056	3,282	3,193	..	..	11,492	6,475	4,255
	2004											
	Quarter 1 - Trimestre 1	20,910	1,087	4,593	4,349	3,199	3,355	..	..	10,030	6,554	4,327
	Quarter 2 - Trimestre 2	23,048	1,201	5,716	4,470	3,169	3,117	..	..	11,387	6,286	5,375
	Quarter 3 - Trimestre 3	24,464	1,348	6,002	5,208	3,375	3,112	..	..	12,559	6,487	5,417
	Quarter 4 - Trimestre 4	22,169	1,108	5,220	4,568	2,798	3,114	..	..	10,896	5,912	5,361
	Annual - Annuel	22,648	1,186	5,383	4,649	3,135	3,175	..	..	11,218	6,310	5,120
	2005											
	Quarter 1 - Trimestre 1	20,823	930	4,909	4,111	2,601	3,184	..	..	9,950	5,785	5,088
	Quarter 2 - Trimestre 2	23,139	1,168	5,279	4,850	2,848	3,170	..	..	11,297	6,017	5,825
	Quarter 3 - Trimestre 3	24,531	1,181	5,736	5,171	3,511	3,577	..	..	12,089	7,088	5,354
	Quarter 4 - Trimestre 4	22,279	1,068	5,088	4,360	3,349	3,286	..	..	10,516	6,634	5,129
	Annual - Annuel	22,693	1,087	5,253	4,623	3,077	3,304	..	..	10,963	6,381	5,349
	2006											
	Quarter 1 - Trimestre 1	21,368	981	4,947	4,117	3,065	3,386	..	..	10,045	6,451	4,872
	Quarter 2 - Trimestre 2	23,188	1,129	5,514	4,440	3,361	3,544	..	..	11,083	6,904	5,200
81	Other services (except public administration) - Autres services, sauf les administrations publiques											
	2002											
	Quarter 1 - Trimestre 1	9,802	2,583	3,223	1,383	839	625	..	..	7,190	1,465	1,147

Table 10

Quarterly and Annual Estimates of Employment by Enterprise Size of Employment, for All Employees, for Selected Industries, Canada, Provinces and Territories.

(Continued - suite)

Tableau 10

Estimations trimestrielles et annuelles de l'emploi par taille d'entreprise selon l'emploi, pour l'ensemble des salariés pour une sélection d'industries, Canada, provinces et territoires.

NAICS 2002	Industry	Size - Taille										
		All Sizes - Toutes les tailles	0-4	5-19	20-49	50-99	100-299	300-499	500 +	0-49	50-299	300 +
SCIAN 2002	Industrie											
<b>NEW BRUNSWICK - NOUVEAU-BRUNSWICK</b>												
81	Other services (except public administration) - Autres services, sauf les administrations publiques											
	2002											
	Quarter 2 - Trimestre 2	9,778	2,563	3,327	1,342	774	679	..	..	7,233	1,453	1,092
	Quarter 3 - Trimestre 3	9,949	2,751	3,431	1,295	907	533	..	..	7,477	1,440	1,032
	Quarter 4 - Trimestre 4	9,127	2,556	3,036	1,278	617	641	..	..	6,870	1,258	1,000
	Annual - Annuel	9,664	2,613	3,254	1,325	784	619	..	..	7,192	1,404	1,068
	2003											
	Quarter 1 - Trimestre 1	8,534	2,388	2,914	1,056	543	659	..	..	6,358	1,203	974
	Quarter 2 - Trimestre 2	8,832	2,559	3,171	922	617	687	..	..	6,653	1,304	876
	Quarter 3 - Trimestre 3	10,045	2,785	3,240	1,200	536	592	..	..	7,225	1,129	1,691
	Quarter 4 - Trimestre 4	8,744	2,626	2,791	1,174	408	873	..	..	6,590	1,281	872
	Annual - Annuel	9,039	2,590	3,029	1,088	526	703	..	..	6,707	1,229	1,103
	2004											
	Quarter 1 - Trimestre 1	8,345	2,657	2,658	1,119	450	673	..	..	6,434	1,123	788
	Quarter 2 - Trimestre 2	8,572	2,545	3,035	1,136	398	688	..	..	6,716	1,087	769
	Quarter 3 - Trimestre 3	9,025	2,694	3,300	1,140	483	562	..	..	7,135	1,045	845
	Quarter 4 - Trimestre 4	8,615	2,474	2,929	1,231	385	587	..	..	6,635	972	1,007
	Annual - Annuel	8,639	2,593	2,981	1,157	429	628	..	..	6,730	1,057	853
	2005											
	Quarter 1 - Trimestre 1	8,425	2,446	2,844	1,012	..	..	..	..	6,303	..	..
	Quarter 2 - Trimestre 2	8,918	2,544	2,964	1,133	..	..	..	..	6,641	..	..
	Quarter 3 - Trimestre 3	9,232	2,718	3,099	1,350	..	..	..	..	7,167	..	..
	Quarter 4 - Trimestre 4	8,787	2,547	2,840	1,314	..	..	..	..	6,701	..	..
	Annual - Annuel	8,841	2,564	2,937	1,202	..	..	..	..	6,703	..	..
	2006											
	Quarter 1 - Trimestre 1	8,539	2,589	2,680	1,214	379	710	..	..	6,483	1,089	968
	Quarter 2 - Trimestre 2	9,088	2,585	3,142	1,192	389	775	..	..	6,919	1,164	1,005
91	Public administration - Administrations publiques											
	2002											
	Quarter 1 - Trimestre 1	23,469	105	504	496	510	1,064	..	..	1,104	1,574	20,791
	Quarter 2 - Trimestre 2	23,767	107	494	589	481	1,195	..	..	1,190	1,676	20,901
	Quarter 3 - Trimestre 3	24,130	85	613	661	512	1,282	..	..	1,359	1,793	20,978
	Quarter 4 - Trimestre 4	23,784	112	520	504	522	1,355	..	..	1,136	1,877	20,771
	Annual - Annuel	23,788	102	533	562	506	1,224	..	..	1,197	1,730	20,860
	2003											
	Quarter 1 - Trimestre 1	23,788	97	504	567	629	1,265	..	..	1,169	1,893	20,727
	Quarter 2 - Trimestre 2	25,400	94	557	674	573	1,408	..	..	1,325	1,981	22,094
	Quarter 3 - Trimestre 3	26,568	69	580	820	723	1,845	..	..	1,469	2,568	22,530
	Quarter 4 - Trimestre 4	23,811	98	524	599	606	1,535	..	..	1,221	2,141	20,449
	Annual - Annuel	24,892	90	541	665	633	1,513	..	..	1,296	2,146	21,450
	2004											
	Quarter 1 - Trimestre 1	23,287	106	528	549	745	1,069	..	..	1,183	1,814	20,290
	Quarter 2 - Trimestre 2	24,339	88	572	664	704	1,590	..	..	1,324	2,294	20,721
	Quarter 3 - Trimestre 3	25,799	67	555	880	810	1,979	..	..	1,502	2,789	21,508
	Quarter 4 - Trimestre 4	23,406	102	585	540	798	1,559	..	..	1,227	2,357	19,822
	Annual - Annuel	24,208	91	560	658	764	1,549	..	..	1,309	2,314	20,585
	2005											
	Quarter 1 - Trimestre 1	22,946	102	550	580	692	1,549	..	..	1,233	2,241	19,473
	Quarter 2 - Trimestre 2	24,235	106	516	636	663	1,683	..	..	1,258	2,346	20,630
	Quarter 3 - Trimestre 3	26,877	83	591	755	657	2,083	..	..	1,429	2,740	22,709
	Quarter 4 - Trimestre 4	24,261	117	532	599	775	1,625	..	..	1,248	2,400	20,613
	Annual - Annuel	24,580	102	547	643	697	1,735	..	..	1,292	2,432	20,856
	2006											
	Quarter 1 - Trimestre 1	23,728	109	505	501	909	1,358	..	..	1,114	2,267	20,347
	Quarter 2 - Trimestre 2	25,281	107	526	658	820	1,706	..	..	1,291	2,526	21,464
11-91N	Industrial aggregate (excluding unclassified) - Ensemble des industries sauf les entreprises non classifiées											
	2002											
	Quarter 1 - Trimestre 1	284,480	22,652	40,330	27,087	20,272	26,654	8,914	138,571	90,070	46,925	147,485
	Quarter 2 - Trimestre 2	297,692	23,353	42,613	30,489	22,675	30,144	10,606	137,812	96,455	52,819	148,418
	Quarter 3 - Trimestre 3	306,328	24,424	45,910	32,341	24,231	29,323	12,026	138,073	102,675	53,554	150,099
	Quarter 4 - Trimestre 4	301,563	23,390	42,809	30,697	23,194	28,338	11,163	141,973	96,896	51,531	153,136
	Annual - Annuel	297,516	23,455	42,915	30,153	22,593	28,615	10,677	139,107	96,524	51,207	149,784
	2003											
	Quarter 1 - Trimestre 1	289,522	21,883	39,842	28,268	20,560	27,023	10,558	141,389	89,993	47,582	151,947
	Quarter 2 - Trimestre 2	306,294	22,531	43,721	31,152	20,987	29,364	11,708	146,829	97,404	50,352	158,538
	Quarter 3 - Trimestre 3	312,559	23,830	46,537	34,221	23,008	29,986	12,421	142,556	104,589	52,993	154,977
	Quarter 4 - Trimestre 4	299,193	23,131	42,155	30,894	21,435	28,423	11,402	141,753	96,180	49,858	153,154
	Annual - Annuel	301,892	22,844	43,064	31,134	21,497	28,699	11,522	143,132	97,042	50,196	154,654
	2004											
	Quarter 1 - Trimestre 1	281,139	22,051	38,751	27,842	19,441	24,823	10,138	138,094	88,644	44,264	148,232
	Quarter 2 - Trimestre 2	295,812	22,339	44,203	29,632	20,517	26,701	10,353	142,066	96,175	47,217	152,420

Table 10

Quarterly and Annual Estimates of Employment by Enterprise Size of Employment, for All Employees, for Selected Industries, Canada, Provinces and Territories.

(Continued - suite)

Tableau 10

Estimations trimestrielles et annuelles de l'emploi par taille d'entreprise selon l'emploi, pour l'ensemble des salariés pour une sélection d'industries, Canada, provinces et territoires.

NAICS 2002	Industry	Size - Taille										
		All Sizes - Toutes les tailles	0-4	5-19	20-49	50-99	100-299	300-499	500 +	0-49	50-299	300 +
SCIAN 2002	Industrie											
<b>NEW BRUNSWICK - NOUVEAU-BRUNSWICK</b>												
<b>11-91N Industrial aggregate (excluding unclassified) - Ensemble des industries sauf les entreprises non classifiées</b>												
	2004											
	Quarter 3 - Trimestre 3	304,941	23,292	47,482	32,984	22,834	27,670	9,691	140,988	103,758	50,504	150,679
	Quarter 4 - Trimestre 4	291,648	22,409	43,635	29,518	21,534	25,764	8,516	140,273	95,561	47,298	148,789
	Annual - Annuel	293,385	22,523	43,518	29,994	21,081	26,239	9,675	140,355	96,035	47,321	150,030
	2005											
	Quarter 1 - Trimestre 1	274,638	21,015	39,718	26,488	18,470	24,636	8,172	136,139	87,221	43,106	144,311
	Quarter 2 - Trimestre 2	289,573	21,714	43,034	29,763	20,630	28,290	8,731	137,411	94,511	48,920	146,142
	Quarter 3 - Trimestre 3	302,407	22,670	46,260	32,312	23,224	29,543	9,354	139,045	101,241	52,767	148,399
	Quarter 4 - Trimestre 4	293,849	22,122	42,365	29,291	21,706	28,063	8,443	141,859	93,778	49,768	150,303
	Annual - Annuel	290,117	21,880	42,844	29,463	21,007	27,633	8,675	138,614	94,188	48,640	147,289
	2006											
	Quarter 1 - Trimestre 1	280,769	21,291	39,159	26,483	20,288	27,259	7,300	138,989	86,933	47,547	146,289
	Quarter 2 - Trimestre 2	294,845	21,906	43,480	29,441	22,388	29,240	8,723	139,667	94,826	51,628	148,390
<b>QUÉBEC</b>												
<b>11 Forestry, logging &amp; support - Foresterie, exploitation et soutien</b>												
	2002											
	Quarter 1 - Trimestre 1	14,032	2,770	3,011	1,870	895	1,112	..	..	7,650	2,008	4,374
	Quarter 2 - Trimestre 2	13,901	2,682	2,728	1,883	947	920	..	..	7,293	1,867	4,741
	Quarter 3 - Trimestre 3	20,336	2,921	3,685	3,394	2,691	2,403	..	..	10,000	5,093	5,242
	Quarter 4 - Trimestre 4	16,444	2,965	3,328	2,673	1,918	1,446	..	..	8,966	3,364	4,114
	Annual - Annuel	16,178	2,834	3,188	2,455	1,613	1,470	..	..	8,477	3,083	4,618
	2003											
	Quarter 1 - Trimestre 1	13,503	2,617	3,041	1,935	1,171	902	..	..	7,592	2,073	3,838
	Quarter 2 - Trimestre 2	15,771	2,628	3,371	2,981	1,839	1,626	..	..	8,980	3,465	3,326
	Quarter 3 - Trimestre 3	22,756	2,724	3,806	4,064	4,916	3,572	..	..	10,594	8,488	3,673
	Quarter 4 - Trimestre 4	17,774	2,612	3,968	3,685	2,752	2,162	..	..	10,265	4,915	2,594
	Annual - Annuel	17,451	2,645	3,546	3,166	2,670	2,066	..	..	9,358	4,735	3,358
	2004											
	Quarter 1 - Trimestre 1	14,330	2,584	4,072	..	..	..	..	..	..	..	..
	Quarter 2 - Trimestre 2	15,705	2,414	3,913	..	..	..	..	..	..	..	..
	Quarter 3 - Trimestre 3	24,192	2,466	4,301	..	..	..	..	..	..	..	..
	Quarter 4 - Trimestre 4	18,784	2,587	4,258	..	..	..	..	..	..	..	..
	Annual - Annuel	18,253	2,513	4,136	..	..	..	..	..	..	..	..
	2005											
	Quarter 1 - Trimestre 1	13,736	2,516	3,840	2,526	1,384	1,448	..	..	8,883	2,832	2,021
	Quarter 2 - Trimestre 2	15,835	2,328	3,687	2,800	2,321	1,640	..	..	8,815	3,961	3,059
	Quarter 3 - Trimestre 3	24,235	2,632	4,134	4,308	4,348	4,329	..	..	11,074	8,677	4,484
	Quarter 4 - Trimestre 4	18,442	2,728	4,136	3,536	2,821	2,739	..	..	10,399	5,559	2,483
	Annual - Annuel	18,062	2,551	3,949	3,292	2,718	2,539	..	..	9,793	5,257	3,012
	2006											
	Quarter 1 - Trimestre 1	13,848	2,627	3,800	2,396	1,378	1,338	..	..	8,823	2,716	2,309
	Quarter 2 - Trimestre 2	15,844	2,420	3,644	2,852	1,998	2,018	..	..	8,916	4,016	2,912
<b>21 Mining &amp; oil &amp; gas extraction - Extraction minière et extraction de pétrole et de gaz</b>												
	2002											
	Quarter 1 - Trimestre 1	11,181	..	778	..	..	..	..	..	1,752	2,574	6,855
	Quarter 2 - Trimestre 2	11,905	..	900	..	..	..	..	..	2,002	3,248	6,655
	Quarter 3 - Trimestre 3	11,988	..	1,005	..	..	..	..	..	2,144	3,289	6,555
	Quarter 4 - Trimestre 4	11,520	..	897	..	..	..	..	..	2,188	3,028	6,304
	Annual - Annuel	11,649	..	895	..	..	..	..	..	2,022	3,035	6,592
	2003											
	Quarter 1 - Trimestre 1	10,919	295	696	667	989	2,375	..	..	1,658	3,365	5,896
	Quarter 2 - Trimestre 2	11,850	289	827	802	876	2,542	..	..	1,918	3,418	6,514
	Quarter 3 - Trimestre 3	12,817	307	858	926	788	2,776	..	..	2,092	3,564	7,162
	Quarter 4 - Trimestre 4	11,941	311	822	777	765	2,692	..	..	1,910	3,457	6,575
	Annual - Annuel	11,882	301	801	793	855	2,596	..	..	1,894	3,451	6,537
	2004											
	Quarter 1 - Trimestre 1	10,968	..	..	..	..	..	..	..	..	..	..
	Quarter 2 - Trimestre 2	12,256	..	..	..	..	..	..	..	..	..	..
	Quarter 3 - Trimestre 3	12,582	..	..	..	..	..	..	..	..	..	..
	Quarter 4 - Trimestre 4	11,550	..	..	..	..	..	..	..	..	..	..
	Annual - Annuel	11,839	..	..	..	..	..	..	..	..	..	..
	2005											
	Quarter 1 - Trimestre 1	9,720	..	686	..	807	2,065	..	..	1,817	2,872	5,031
	Quarter 2 - Trimestre 2	10,720	..	859	..	775	2,450	..	..	2,164	3,226	5,330
	Quarter 3 - Trimestre 3	11,434	..	992	..	1,092	2,621	..	..	2,262	3,713	5,459
	Quarter 4 - Trimestre 4	10,827	..	904	..	848	2,169	..	..	2,117	3,016	5,694
	Annual - Annuel	10,675	..	860	..	880	2,326	..	..	2,090	3,207	5,379

Table 10

Quarterly and Annual Estimates of Employment by Enterprise Size of Employment, for All Employees, for Selected Industries, Canada, Provinces and Territories.

(Continued - suite)

Tableau 10

Estimations trimestrielles et annuelles de l'emploi par taille d'entreprise selon l'emploi, pour l'ensemble des salariés pour une sélection d'industries, Canada, provinces et territoires.

NAICS 2002	Industry	Size - Taille										
		All Sizes - Toutes les tailles	0-4	5-19	20-49	50-99	100-299	300-499	500 +	0-49	50-299	300 +
SCIAN 2002	Industrie											
<b>QUÉBEC</b>												
21	Mining & oil & gas extraction - Extraction minière et extraction de pétrole et de gaz											
	2006											
	Quarter 1 - Trimestre 1	9,447	..	737	..	769	1,911	..	..	1,839	2,680	4,929
	Quarter 2 - Trimestre 2	11,902	..	954	..	901	2,252	..	..	2,197	3,153	6,552
22	Utilities - Services publics											
	2002											
	Quarter 1 - Trimestre 1	26,663	..	253	..	..	..	..	..	1,086	1,958	23,619
	Quarter 2 - Trimestre 2	26,979	..	362	..	..	..	..	..	1,040	2,062	23,878
	Quarter 3 - Trimestre 3	27,003	..	334	..	..	..	..	..	1,018	1,966	24,019
	Quarter 4 - Trimestre 4	27,515	..	341	..	..	..	..	..	884	2,037	24,593
	Annual - Annuel	27,040	..	323	..	..	..	..	..	1,007	2,006	24,027
	2003											
	Quarter 1 - Trimestre 1	28,411	..	247	479	1,043	1,869	..	..	753	2,913	24,745
	Quarter 2 - Trimestre 2	29,251	..	265	504	1,341	1,790	..	..	796	3,132	25,323
	Quarter 3 - Trimestre 3	29,847	..	321	592	1,231	1,925	..	..	940	3,155	25,752
	Quarter 4 - Trimestre 4	29,580	..	321	671	957	1,926	..	..	1,021	2,883	25,676
	Annual - Annuel	29,272	..	288	561	1,143	1,878	..	..	877	3,021	25,374
	2004											
	Quarter 1 - Trimestre 1	30,675	..	..	..	..	..	..	..	..	..	..
	Quarter 2 - Trimestre 2	30,953	..	..	..	..	..	..	..	..	..	..
	Quarter 3 - Trimestre 3	31,514	..	..	..	..	..	..	..	..	..	..
	Quarter 4 - Trimestre 4	31,218	..	..	..	..	..	..	..	..	..	..
	Annual - Annuel	31,090	..	..	..	..	..	..	..	..	..	..
	2005											
	Quarter 1 - Trimestre 1	30,915	..	261	..	..	..	..	..	593	220	30,102
	Quarter 2 - Trimestre 2	31,534	..	309	..	..	..	..	..	601	271	30,662
	Quarter 3 - Trimestre 3	31,160	..	331	..	..	..	..	..	587	332	30,242
	Quarter 4 - Trimestre 4	30,239	..	308	..	..	..	..	..	602	325	29,311
	Annual - Annuel	30,962	..	302	..	..	..	..	..	596	287	30,079
	2006											
	Quarter 1 - Trimestre 1	30,593	..	288	..	130	156	..	..	564	286	29,742
	Quarter 2 - Trimestre 2	30,522	..	331	..	180	214	..	..	573	393	29,556
23	Construction - Construction											
	2002											
	Quarter 1 - Trimestre 1	106,807	27,569	34,368	17,366	8,446	7,532	1,720	9,807	79,302	15,978	11,527
	Quarter 2 - Trimestre 2	131,955	29,554	44,807	23,506	11,037	9,916	2,143	10,992	97,867	20,953	13,135
	Quarter 3 - Trimestre 3	140,468	30,624	45,710	24,366	13,747	12,619	1,889	11,513	100,700	26,366	13,402
	Quarter 4 - Trimestre 4	136,169	28,428	44,606	23,342	14,127	11,182	2,340	12,144	96,376	25,309	14,484
	Annual - Annuel	128,850	29,044	42,373	22,145	11,839	10,312	2,023	11,114	93,561	22,151	13,137
	2003											
	Quarter 1 - Trimestre 1	114,253	26,053	38,059	19,266	9,686	9,286	811	11,093	83,378	18,972	11,904
	Quarter 2 - Trimestre 2	139,490	30,975	45,914	24,047	12,825	10,376	1,522	13,830	100,936	23,201	15,352
	Quarter 3 - Trimestre 3	148,395	33,240	45,592	25,608	14,701	11,466	2,827	14,960	104,441	26,167	17,787
	Quarter 4 - Trimestre 4	142,074	32,057	43,071	24,573	14,421	11,942	2,295	13,715	99,701	28,363	16,010
	Annual - Annuel	136,053	30,581	43,159	23,374	12,908	10,767	1,864	13,400	97,114	23,676	15,263
	2004											
	Quarter 1 - Trimestre 1	121,033	27,430	38,824	20,514	10,928	9,724	882	12,732	86,768	20,652	13,614
	Quarter 2 - Trimestre 2	145,950	30,236	48,342	26,007	13,362	11,610	2,095	14,297	104,586	24,972	16,392
	Quarter 3 - Trimestre 3	154,025	31,570	48,488	27,797	14,542	11,487	4,803	15,340	107,855	26,028	20,142
	Quarter 4 - Trimestre 4	145,757	30,952	45,765	26,761	13,473	12,503	3,241	13,063	103,478	25,976	16,304
	Annual - Annuel	141,691	30,047	45,355	25,270	13,076	11,331	2,755	13,858	100,672	24,407	16,613
	2005											
	Quarter 1 - Trimestre 1	121,764	28,330	38,732	20,822	11,217	9,473	1,834	11,355	87,884	20,690	13,189
	Quarter 2 - Trimestre 2	145,316	31,004	49,538	25,714	13,346	11,648	2,264	11,802	106,255	24,994	14,066
	Quarter 3 - Trimestre 3	153,128	32,969	49,117	27,148	16,027	13,296	3,318	11,253	109,235	29,322	14,571
	Quarter 4 - Trimestre 4	144,344	32,681	45,691	25,145	14,213	13,860	2,526	10,229	103,517	28,073	12,754
	Annual - Annuel	141,138	31,246	45,770	24,707	13,701	12,069	2,485	11,160	101,723	25,770	13,645
	2006											
	Quarter 1 - Trimestre 1	119,928	29,431	38,678	20,167	11,312	9,561	1,897	8,882	88,276	20,873	10,780
	Quarter 2 - Trimestre 2	146,472	34,381	48,076	25,391	13,799	12,144	2,723	9,958	107,848	25,943	12,681
31-33	Manufacturing - Fabrication											
	2002											
	Quarter 1 - Trimestre 1	572,187	12,236	50,256	67,044	66,197	98,930	34,478	243,046	129,536	165,127	277,523
	Quarter 2 - Trimestre 2	586,341	12,960	50,261	68,454	69,191	107,084	37,189	241,201	131,675	176,276	278,390
	Quarter 3 - Trimestre 3	593,612	13,214	50,286	67,580	68,602	112,425	36,597	244,907	131,081	181,027	281,504
	Quarter 4 - Trimestre 4	586,761	13,394	49,555	65,664	69,349	108,496	36,630	243,673	128,613	177,845	280,303
	Annual - Annuel	584,725	12,951	50,090	67,185	68,335	106,734	36,223	243,207	130,226	175,069	279,430
	2003											
	Quarter 1 - Trimestre 1	580,266	12,651	49,142	65,145	69,198	110,574	37,236	236,320	126,939	179,772	273,556
	Quarter 2 - Trimestre 2	596,036	13,103	49,585	68,083	69,827	119,380	39,704	236,354	130,771	189,207	276,058





Table 10

Quarterly and Annual Estimates of Employment by Enterprise Size of Employment, for All Employees, for Selected Industries, Canada, Provinces and Territories.

(Continued - suite)

Tableau 10

Estimations trimestrielles et annuelles de l'emploi par taille d'entreprise selon l'emploi, pour l'ensemble des salariés pour une sélection d'industries, Canada, provinces et territoires.

NAICS 2002	Industry	Size - Taille										
		All Sizes - Toutes les tailles	0-4	5-19	20-49	50-99	100-299	300-499	500 +	0-49	50-299	300 +
SCIAN 2002	Industrie											
<b>QUÉBEC</b>												
<b>44-45 Retail trade - Commerce de détail</b>												
	2006											
	Quarter 1 - Trimestre 1	411,314	30,772	75,369	58,981	46,984	41,237	9,238	148,733	165,122	88,221	157,971
	Quarter 2 - Trimestre 2	423,975	31,058	78,597	61,201	48,980	43,958	10,842	149,340	170,855	92,938	160,182
<b>48-49 Transportation &amp; warehousing - Transport et entreposage</b>												
	2002											
	Quarter 1 - Trimestre 1	144,089	12,959	19,055	16,590	11,082	15,788	2,984	65,631	48,604	26,870	68,615
	Quarter 2 - Trimestre 2	144,943	13,087	18,807	16,631	11,191	16,293	3,117	65,817	48,526	27,484	68,933
	Quarter 3 - Trimestre 3	140,301	12,936	19,359	14,998	10,930	15,303	3,139	63,636	47,293	26,233	66,775
	Quarter 4 - Trimestre 4	144,343	13,364	19,090	15,514	11,150	16,385	2,881	65,959	47,968	27,535	68,840
	Annual - Annuel	143,419	13,087	19,078	15,933	11,088	15,942	3,030	65,260	48,098	27,030	68,291
	2003											
	Quarter 1 - Trimestre 1	142,530	13,044	18,974	15,468	11,010	14,596	4,519	64,918	47,486	25,606	69,437
	Quarter 2 - Trimestre 2	142,541	12,814	18,934	15,916	11,208	15,961	4,454	63,255	47,663	27,169	67,709
	Quarter 3 - Trimestre 3	134,607	13,305	18,536	15,183	10,440	14,185	4,284	58,674	47,024	24,626	62,957
	Quarter 4 - Trimestre 4	137,892	13,107	18,554	15,798	11,202	15,267	5,131	58,833	47,459	26,469	63,964
	Annual - Annuel	139,392	13,067	18,749	15,591	10,965	15,003	4,597	61,420	47,408	25,968	66,017
	2004											
	Quarter 1 - Trimestre 1	137,369	12,808	18,195	15,115	11,672	14,842	4,661	60,076	46,118	26,514	64,736
	Quarter 2 - Trimestre 2	142,105	12,481	18,955	16,121	11,805	15,503	4,710	62,530	47,557	27,308	67,241
	Quarter 3 - Trimestre 3	139,336	13,026	18,675	15,166	10,971	14,323	4,516	62,660	46,866	25,294	67,175
	Quarter 4 - Trimestre 4	143,325	12,870	19,323	16,037	11,494	15,445	4,830	63,327	48,230	26,938	68,157
	Annual - Annuel	140,534	12,796	18,787	15,610	11,486	15,028	4,679	62,148	47,193	26,514	66,827
	2005											
	Quarter 1 - Trimestre 1	141,248	12,654	18,706	15,421	11,348	15,706	4,843	62,570	46,781	27,054	67,413
	Quarter 2 - Trimestre 2	143,518	12,497	18,933	15,573	12,130	16,061	4,587	63,737	47,003	28,191	68,324
	Quarter 3 - Trimestre 3	139,169	13,142	18,332	14,516	10,672	13,791	4,613	64,101	45,991	24,463	68,715
	Quarter 4 - Trimestre 4	143,388	12,852	18,814	14,884	10,987	15,035	4,072	66,745	46,549	26,022	70,817
	Annual - Annuel	141,831	12,786	18,696	15,098	11,284	15,148	4,529	64,288	46,581	26,432	68,817
	2006											
	Quarter 1 - Trimestre 1	140,504	12,749	18,252	14,541	11,002	14,388	5,527	64,044	45,542	25,390	69,572
	Quarter 2 - Trimestre 2	142,882	12,755	18,333	15,176	11,012	14,341	5,268	65,997	46,264	25,354	71,264
<b>51 Information &amp; cultural industries - Industrie de l'information et industrie culturelle</b>												
	2002											
	Quarter 1 - Trimestre 1	78,397	2,729	6,621	5,767	4,838	6,618	4,496	47,327	15,117	11,456	51,824
	Quarter 2 - Trimestre 2	76,300	2,767	6,782	5,818	5,103	7,306	4,290	44,235	15,367	12,408	48,525
	Quarter 3 - Trimestre 3	76,257	2,717	6,946	5,909	5,240	6,561	4,729	44,154	15,572	11,801	48,883
	Quarter 4 - Trimestre 4	76,343	2,869	6,843	5,846	4,697	6,746	4,257	45,084	15,558	11,444	49,342
	Annual - Annuel	76,824	2,771	6,798	5,835	4,970	6,808	4,443	45,200	15,403	11,778	49,643
	2003											
	Quarter 1 - Trimestre 1	76,669	2,779	6,942	6,091	4,187	6,293	4,753	45,625	15,812	10,479	50,378
	Quarter 2 - Trimestre 2	76,479	2,857	6,656	6,225	4,248	6,895	3,707	45,891	15,738	11,143	49,598
	Quarter 3 - Trimestre 3	79,487	2,800	6,676	6,295	4,831	6,753	3,506	48,626	15,770	11,584	52,132
	Quarter 4 - Trimestre 4	78,982	2,872	6,599	6,255	4,978	6,763	2,744	48,771	15,726	11,741	51,515
	Annual - Annuel	77,904	2,827	6,718	6,216	4,561	6,676	3,677	47,228	15,762	11,237	50,906
	2004											
	Quarter 1 - Trimestre 1	76,894	2,762	6,642	6,001	4,961	6,359	2,299	47,869	15,405	11,321	50,168
	Quarter 2 - Trimestre 2	77,123	2,648	6,861	6,288	4,754	6,085	2,606	47,882	15,796	10,839	50,488
	Quarter 3 - Trimestre 3	77,702	2,596	6,882	6,439	5,079	6,003	2,579	48,125	15,917	11,081	50,704
	Quarter 4 - Trimestre 4	78,865	2,669	6,955	6,104	5,188	6,225	2,195	49,528	15,729	11,413	51,723
	Annual - Annuel	77,646	2,669	6,835	6,208	4,995	6,168	2,420	48,351	15,712	11,163	50,771
	2005											
	Quarter 1 - Trimestre 1	79,558	2,760	6,955	6,122	4,818	6,048	2,925	49,931	15,837	10,866	52,855
	Quarter 2 - Trimestre 2	80,735	2,704	6,763	6,608	4,675	6,510	2,762	50,712	16,075	11,186	53,475
	Quarter 3 - Trimestre 3	80,746	2,621	6,677	6,755	5,221	6,295	2,829	50,347	16,053	11,516	53,176
	Quarter 4 - Trimestre 4	80,579	2,657	6,565	6,961	4,708	6,315	2,829	50,545	16,183	11,023	53,373
	Annual - Annuel	80,404	2,686	6,740	6,611	4,856	6,292	2,836	50,384	16,037	11,147	53,220
	2006											
	Quarter 1 - Trimestre 1	80,308	2,686	6,486	6,423	4,201	6,292	2,009	52,211	15,595	10,492	54,220
	Quarter 2 - Trimestre 2	79,784	2,686	6,609	6,184	4,952	5,652	2,478	51,223	15,479	10,604	53,701
<b>52 Finance &amp; insurance - Finance et assurances</b>												
	2002											
	Quarter 1 - Trimestre 1	122,747	5,184	10,133	13,863	8,469	12,717	1,844	70,538	29,180	21,186	72,382
	Quarter 2 - Trimestre 2	123,631	5,460	10,011	13,886	8,943	12,770	2,756	69,806	29,357	21,713	72,561
	Quarter 3 - Trimestre 3	125,101	5,162	9,843	13,963	8,877	12,474	3,140	71,644	28,968	21,350	74,783
	Quarter 4 - Trimestre 4	125,992	5,529	9,075	13,744	9,453	12,099	4,066	72,024	28,349	21,552	76,090
	Annual - Annuel	124,368	5,334	9,765	13,864	8,935	12,515	2,951	71,003	28,963	21,450	73,954
	2003											
	Quarter 1 - Trimestre 1	125,804	5,549	8,780	13,341	10,525	11,892	2,504	73,214	27,669	22,417	75,718
	Quarter 2 - Trimestre 2	128,887	5,252	8,832	13,325	11,173	11,607	3,162	75,537	27,409	22,780	78,698

Table 10

Quarterly and Annual Estimates of Employment by Enterprise Size of Employment, for All Employees, for Selected Industries, Canada, Provinces and Territories.

(Continued - suite)

Tableau 10

Estimations trimestrielles et annuelles de l'emploi par taille d'entreprise selon l'emploi, pour l'ensemble des salariés pour une sélection d'industries, Canada, provinces et territoires.

NAICS 2002	Industry	Size - Taille										
		All Sizes - Toutes les tailles	0-4	5-19	20-49	50-99	100-299	300-499	500 +	0-49	50-299	300 +
SCIAN 2002	Industrie											
<b>QUÉBEC</b>												
<b>52</b>	<b>Finance &amp; insurance - Finance et assurances</b>											
	2003											
	Quarter 3 - Trimestre 3	127,698	5,004	9,039	12,965	10,503	11,128	3,297	75,762	27,008	21,632	79,059
	Quarter 4 - Trimestre 4	129,156	4,824	8,743	13,203	11,648	11,486	2,825	76,427	26,770	23,134	79,253
	Annual - Annuel	127,886	5,157	8,848	13,209	10,962	11,528	2,947	75,235	27,214	22,490	78,182
	2004											
	Quarter 1 - Trimestre 1	132,136	5,198	7,882	12,969	11,356	12,132	3,112	79,487	26,050	23,487	82,599
	Quarter 2 - Trimestre 2	133,899	4,496	8,748	12,955	10,861	13,469	2,801	80,569	26,199	24,330	83,371
	Quarter 3 - Trimestre 3	132,191	4,383	8,875	12,385	10,979	13,194	2,540	79,837	25,642	24,173	82,377
	Quarter 4 - Trimestre 4	133,492	4,505	8,664	12,794	11,155	13,321	3,017	80,035	25,964	24,476	83,052
	Annual - Annuel	132,930	4,646	8,542	12,776	11,088	13,029	2,868	79,982	25,963	24,116	82,850
	2005											
	Quarter 1 - Trimestre 1	133,177	4,559	8,424	12,910	11,577	12,658	2,755	80,296	25,893	24,234	83,050
	Quarter 2 - Trimestre 2	135,593	4,384	8,576	12,958	11,886	12,977	2,769	82,043	25,917	24,863	84,812
	Quarter 3 - Trimestre 3	134,260	4,407	8,686	12,722	11,756	12,641	2,593	81,454	25,815	24,397	84,047
	Quarter 4 - Trimestre 4	134,542	4,612	8,542	13,426	11,953	12,373	3,101	80,536	26,580	24,326	83,637
	Annual - Annuel	134,393	4,491	8,557	13,004	11,793	12,662	2,804	81,082	26,051	24,455	83,887
	2006											
	Quarter 1 - Trimestre 1	133,865	4,871	8,527	13,112	12,228	12,014	3,289	79,823	26,510	24,243	83,112
	Quarter 2 - Trimestre 2	135,008	4,839	8,662	13,516	12,097	12,103	4,233	79,560	27,016	24,200	83,793
<b>53</b>	<b>Real estate &amp; rental &amp; leasing - Services immobiliers et services de location et de location à bail</b>											
	2002											
	Quarter 1 - Trimestre 1	44,505	8,353	12,859	6,151	3,946	3,810	1,197	8,190	27,362	7,757	9,386
	Quarter 2 - Trimestre 2	47,461	8,950	13,340	6,586	4,968	4,364	1,098	8,155	28,876	9,331	9,253
	Quarter 3 - Trimestre 3	47,969	8,141	14,347	7,077	4,839	4,660	1,505	7,399	29,565	9,499	8,904
	Quarter 4 - Trimestre 4	47,940	8,157	14,029	7,058	5,032	4,232	1,447	7,985	29,245	9,264	9,432
	Annual - Annuel	46,969	8,400	13,644	6,718	4,696	4,267	1,312	7,932	28,762	8,963	9,244
	2003											
	Quarter 1 - Trimestre 1	46,535	8,675	13,055	6,277	4,995	3,769	1,589	8,176	28,007	8,764	9,765
	Quarter 2 - Trimestre 2	47,344	9,039	13,428	6,676	5,005	4,210	1,591	7,396	29,142	9,214	8,987
	Quarter 3 - Trimestre 3	47,724	9,105	13,541	6,865	4,912	4,068	2,592	6,642	29,511	8,980	9,234
	Quarter 4 - Trimestre 4	46,366	9,225	12,937	6,991	4,458	4,066	1,360	7,330	29,153	8,523	8,690
	Annual - Annuel	46,992	9,011	13,240	6,702	4,842	4,028	1,783	7,386	28,953	8,870	9,169
	2004											
	Quarter 1 - Trimestre 1	43,797	8,733	12,977	7,100	3,851	3,805	1,618	5,714	28,809	7,655	7,332
	Quarter 2 - Trimestre 2	46,073	8,398	14,376	6,925	3,944	4,099	1,540	6,791	29,699	8,042	8,331
	Quarter 3 - Trimestre 3	48,434	8,434	14,745	7,227	4,327	4,090	2,189	7,422	30,406	8,417	9,611
	Quarter 4 - Trimestre 4	48,412	8,596	14,371	7,328	4,090	4,347	1,780	7,900	30,295	8,437	9,680
	Annual - Annuel	46,679	8,540	14,117	7,145	4,053	4,085	1,782	6,957	29,802	8,138	8,739
	2005											
	Quarter 1 - Trimestre 1	47,536	8,532	14,101	7,132	3,770	3,947	..	..	29,766	7,718	10,052
	Quarter 2 - Trimestre 2	47,713	8,499	15,016	7,509	3,758	4,242	..	..	31,024	8,000	8,690
	Quarter 3 - Trimestre 3	48,324	8,522	15,517	7,333	4,244	4,436	..	..	31,371	8,680	8,273
	Quarter 4 - Trimestre 4	48,697	8,869	14,813	7,395	4,248	4,044	..	..	31,077	8,292	9,329
	Annual - Annuel	48,068	8,605	14,862	7,342	4,005	4,167	..	..	30,809	8,172	9,086
	2006											
	Quarter 1 - Trimestre 1	47,791	8,808	14,691	7,371	4,125	3,630	1,776	7,391	30,870	7,754	9,167
	Quarter 2 - Trimestre 2	48,665	9,016	15,131	7,607	4,179	4,198	2,067	6,467	31,754	8,377	8,533
<b>54</b>	<b>Professional, scientific &amp; technical services - Services professionnels, scientifiques et techniques</b>											
	2002											
	Quarter 1 - Trimestre 1	142,510	24,712	29,171	19,842	12,967	12,771	7,837	35,210	73,725	25,738	43,047
	Quarter 2 - Trimestre 2	149,355	24,692	30,936	21,608	14,391	13,728	7,179	36,821	77,236	28,118	44,000
	Quarter 3 - Trimestre 3	149,402	24,024	30,797	21,507	14,346	13,345	6,490	38,892	76,328	27,691	45,383
	Quarter 4 - Trimestre 4	150,339	23,638	30,784	21,105	12,466	14,691	6,203	41,453	75,527	27,157	47,655
	Annual - Annuel	147,901	24,267	30,422	21,015	13,542	13,634	6,927	38,094	75,704	27,176	45,021
	2003											
	Quarter 1 - Trimestre 1	148,682	24,188	29,725	20,613	12,201	13,762	6,728	41,464	74,527	25,963	48,192
	Quarter 2 - Trimestre 2	148,335	24,185	31,196	20,993	13,066	14,179	6,660	38,055	76,375	27,245	44,715
	Quarter 3 - Trimestre 3	145,964	24,330	30,388	20,834	12,517	14,671	5,640	37,584	75,552	27,188	43,224
	Quarter 4 - Trimestre 4	147,075	24,375	29,677	20,233	12,847	14,515	6,333	39,096	74,284	27,362	45,429
	Annual - Annuel	147,514	24,270	30,247	20,668	12,658	14,282	6,340	39,050	75,184	26,940	45,390
	2004											
	Quarter 1 - Trimestre 1	148,197	23,329	30,893	20,053	11,916	14,078	6,126	41,802	74,275	25,994	47,928
	Quarter 2 - Trimestre 2	150,163	24,138	32,146	19,875	11,993	13,570	6,363	42,078	76,159	25,563	48,441
	Quarter 3 - Trimestre 3	148,668	24,894	31,079	20,267	12,605	15,502	4,778	39,443	76,239	28,107	44,322
	Quarter 4 - Trimestre 4	148,590	24,763	30,911	19,698	13,282	15,744	5,228	38,965	75,372	29,026	44,192
	Annual - Annuel	148,905	24,281	31,257	19,973	12,449	14,723	5,649	40,572	75,511	27,173	46,221
	2005											
	Quarter 1 - Trimestre 1	148,360	24,796	30,700	19,505	12,744	16,387	4,609	39,618	75,001	29,131	44,227
	Quarter 2 - Trimestre 2	151,577	24,560	31,601	20,265	12,594	15,649	5,692	41,215	76,427	28,244	46,907
	Quarter 3 - Trimestre 3	150,129	24,082	31,750	19,814	13,486	15,590	4,633	40,775	75,646	29,076	45,408

Table 10

Quarterly and Annual Estimates of Employment by Enterprise Size of Employment, for All Employees, for Selected Industries, Canada, Provinces and Territories.

(Continued - suite)

Tableau 10

Estimations trimestrielles et annuelles de l'emploi par taille d'entreprise selon l'emploi, pour l'ensemble des salariés pour une sélection d'industries, Canada, provinces et territoires.

NAICS 2002	Industry	Size - Taille										
		All Sizes - Toutes les tailles	0-4	5-19	20-49	50-99	100-299	300-499	500 +	0-49	50-299	300 +
SCIAN 2002	Industrie											
<b>QUÉBEC</b>												
54	Professional, scientific & technical services - Services professionnels, scientifiques et techniques											
	2005											
	Quarter 4 - Trimestre 4	150,840	24,154	31,754	19,937	13,033	16,136	5,016	40,810	75,845	29,169	45,827
	Annual - Annuel	150,226	24,398	31,451	19,880	12,964	15,940	4,987	40,605	75,729	28,905	45,592
	2006											
	Quarter 1 - Trimestre 1	151,180	24,487	31,246	20,268	12,139	15,875	5,780	41,387	76,000	28,014	47,167
	Quarter 2 - Trimestre 2	152,013	24,698	31,814	20,311	12,751	16,209	5,708	40,522	76,823	28,959	46,231
55	Management of companies & enterprises - Gestion de sociétés et d'entreprises											
	2002											
	Quarter 1 - Trimestre 1	16,772	2,191	2,220	2,033	1,295	1,357	..	..	6,445	2,652	7,676
	Quarter 2 - Trimestre 2	17,733	2,171	2,294	2,123	929	1,440	..	..	6,588	2,370	8,775
	Quarter 3 - Trimestre 3	18,352	2,146	2,406	2,258	1,400	1,617	..	..	6,809	3,017	8,526
	Quarter 4 - Trimestre 4	18,202	2,115	2,322	2,336	1,555	1,301	..	..	6,773	2,855	8,574
	Annual - Annuel	17,765	2,156	2,311	2,188	1,295	1,429	..	..	6,654	2,723	8,388
	2003											
	Quarter 1 - Trimestre 1	18,465	2,095	2,388	2,054	1,608	1,325	..	..	6,537	2,934	8,995
	Quarter 2 - Trimestre 2	18,579	2,086	2,300	1,768	1,258	1,393	..	..	6,153	2,651	9,775
	Quarter 3 - Trimestre 3	18,183	2,027	2,370	1,756	1,139	1,285	..	..	6,152	2,424	9,606
	Quarter 4 - Trimestre 4	18,404	2,022	2,271	1,742	1,056	1,354	..	..	6,036	2,410	9,958
	Annual - Annuel	18,408	2,058	2,332	1,830	1,265	1,339	..	..	6,219	2,605	9,584
	2004											
	Quarter 1 - Trimestre 1	18,488	2,063	2,164	1,917	..	..	..	..	6,143	..	..
	Quarter 2 - Trimestre 2	18,978	2,098	2,310	1,935	..	..	..	..	6,343	..	..
	Quarter 3 - Trimestre 3	19,020	2,035	2,295	2,039	..	..	..	..	6,369	..	..
	Quarter 4 - Trimestre 4	18,822	2,043	2,329	1,920	..	..	..	..	6,293	..	..
	Annual - Annuel	18,827	2,060	2,274	1,953	..	..	..	..	6,287	..	..
	2005											
	Quarter 1 - Trimestre 1	19,466	1,982	2,356	1,848	..	..	..	..	6,186	2,145	11,134
	Quarter 2 - Trimestre 2	19,410	1,979	2,335	1,979	..	..	..	..	6,292	1,931	11,186
	Quarter 3 - Trimestre 3	19,397	1,905	2,589	2,164	..	..	..	..	6,658	2,039	10,701
	Quarter 4 - Trimestre 4	19,234	1,745	2,454	2,041	..	..	..	..	6,241	2,068	10,925
	Annual - Annuel	19,377	1,903	2,434	2,008	..	..	..	..	6,345	2,046	10,986
	2006											
	Quarter 1 - Trimestre 1	18,617	1,475	2,168	2,109	930	946	..	..	5,752	1,876	10,989
	Quarter 2 - Trimestre 2	19,362	1,487	2,270	2,224	1,131	1,226	..	..	5,981	2,356	11,024
56	Admin. & support, waste managemt. & remediation services - Services admin., soutien, gestion des déchets, assainissem.											
	2002											
	Quarter 1 - Trimestre 1	115,438	9,783	17,861	14,204	11,703	19,501	9,251	33,135	41,848	31,204	42,386
	Quarter 2 - Trimestre 2	126,821	10,632	20,235	15,686	13,551	20,332	11,015	35,370	46,553	33,883	46,385
	Quarter 3 - Trimestre 3	131,619	11,305	20,743	15,862	13,363	22,442	11,438	36,466	47,910	35,805	47,904
	Quarter 4 - Trimestre 4	131,001	10,915	19,987	15,793	14,043	23,033	10,520	36,710	46,696	37,076	47,230
	Annual - Annuel	126,220	10,659	19,707	15,386	13,165	21,327	10,556	35,420	45,752	34,492	45,976
	2003											
	Quarter 1 - Trimestre 1	126,011	9,757	19,265	15,839	13,908	21,989	9,586	35,666	44,861	35,897	45,253
	Quarter 2 - Trimestre 2	131,326	10,516	20,626	16,684	15,158	22,342	10,570	35,431	47,826	37,500	46,001
	Quarter 3 - Trimestre 3	132,858	11,397	20,366	17,143	15,537	22,664	8,760	36,991	48,906	38,201	45,751
	Quarter 4 - Trimestre 4	129,471	10,541	19,436	16,314	15,145	22,367	7,654	38,014	46,291	37,512	45,668
	Annual - Annuel	129,917	10,552	19,923	16,495	14,937	22,341	9,143	36,526	46,971	37,278	45,668
	2004											
	Quarter 1 - Trimestre 1	124,154	9,529	18,743	16,266	13,857	21,192	8,692	35,875	44,538	35,049	44,567
	Quarter 2 - Trimestre 2	127,158	10,379	20,256	16,616	13,207	21,174	8,197	37,328	47,252	34,381	45,526
	Quarter 3 - Trimestre 3	129,112	10,827	20,495	16,317	13,747	21,850	7,768	38,108	47,639	35,597	45,876
	Quarter 4 - Trimestre 4	128,519	10,968	18,895	15,623	13,800	22,338	7,243	39,652	45,486	36,138	46,894
	Annual - Annuel	127,236	10,426	19,597	16,205	13,653	21,638	7,975	37,741	46,229	35,291	45,716
	2005											
	Quarter 1 - Trimestre 1	125,832	10,433	17,832	15,522	12,412	21,746	8,310	39,578	43,787	34,158	47,887
	Quarter 2 - Trimestre 2	134,047	10,700	20,252	17,120	13,613	22,690	9,164	40,508	48,072	36,303	49,671
	Quarter 3 - Trimestre 3	138,283	11,176	20,984	16,844	13,842	23,069	9,985	42,382	49,005	36,911	52,368
	Quarter 4 - Trimestre 4	137,180	11,068	19,680	15,630	13,907	21,682	11,872	43,341	46,378	35,589	55,213
	Annual - Annuel	133,836	10,844	19,687	16,279	13,444	22,297	9,833	41,452	46,810	35,740	51,285
	2006											
	Quarter 1 - Trimestre 1	132,433	10,370	18,834	14,644	12,898	22,704	12,020	40,964	43,848	35,602	52,983
	Quarter 2 - Trimestre 2	139,537	10,716	21,776	16,323	13,782	22,863	12,061	42,017	48,815	36,644	54,077
61	Educational services - Services d'enseignement											
	2002											
	Quarter 1 - Trimestre 1	227,589	1,681	4,816	5,787	5,432	12,242	8,256	189,375	12,284	17,674	197,631
	Quarter 2 - Trimestre 2	226,756	1,822	4,925	5,739	5,642	11,773	7,418	189,437	12,486	17,415	196,855
	Quarter 3 - Trimestre 3	181,779	1,865	4,700	5,317	4,002	10,113	9,827	145,956	11,882	14,115	155,782





**Table 10**  
**Quarterly and Annual Estimates of Employment by Enterprise Size of Employment, for All Employees, for Selected Industries, Canada, Provinces and Territories.**

**Tableau 10**  
**Estimations trimestrielles et annuelles de l'emploi par taille d'entreprise selon l'emploi, pour l'ensemble des salariés pour une sélection d'industries, Canada, provinces et territoires.**

(Continued - suite)

NAICS 2002	Industry	Size - Taille										
		All Sizes - Toutes les tailles	0-4	5-19	20-49	50-99	100-299	300-499	500 +	0-49	50-299	300 +
<b>QUÉBEC</b>												
91	Public administration - Administrations publiques											
	2002											
	Quarter 1 - Trimestre 1	182,825	1,195	5,831	4,685	4,071	10,380	5,890	150,772	11,711	14,451	156,662
	Quarter 2 - Trimestre 2	183,327	1,184	5,949	4,726	4,695	11,642	4,885	150,246	11,859	16,337	155,131
	Quarter 3 - Trimestre 3	182,388	1,161	5,953	5,147	4,368	10,708	6,469	148,582	12,261	15,076	155,051
	Quarter 4 - Trimestre 4	181,657	1,151	5,921	5,148	4,504	11,087	6,051	147,794	12,220	15,591	153,846
	Annual - Annuel											
	2003											
	Quarter 1 - Trimestre 1	183,142	1,260	5,509	4,093	3,757	10,034	6,142	152,347	10,862	13,791	158,490
	Quarter 2 - Trimestre 2	188,226	1,203	5,509	4,061	3,781	10,341	5,034	158,297	10,773	14,122	163,331
	Quarter 3 - Trimestre 3	191,743	1,198	5,574	4,111	3,917	11,621	4,763	160,560	10,883	15,538	165,323
	Quarter 4 - Trimestre 4	190,089	1,241	5,840	4,330	3,464	10,581	5,213	159,420	11,410	14,045	164,634
	Annual - Annuel	188,300	1,225	5,608	4,149	3,730	10,644	5,288	157,656	10,982	14,374	162,944
	2004											
	Quarter 1 - Trimestre 1	184,962	1,066	5,825	5,302	4,743	11,716	4,390	151,920	12,193	16,459	156,310
	Quarter 2 - Trimestre 2	185,878	1,098	5,758	4,978	4,551	11,822	4,255	153,416	11,833	16,373	157,671
	Quarter 3 - Trimestre 3	186,916	1,024	5,946	4,823	4,817	11,623	4,940	153,743	11,793	16,440	158,683
	Quarter 4 - Trimestre 4	180,193	1,115	5,895	4,418	4,507	10,688	4,026	149,542	11,429	15,195	153,568
	Annual - Annuel	184,487	1,076	5,856	4,880	4,654	11,462	4,403	152,155	11,812	16,117	156,558
	2005											
	Quarter 1 - Trimestre 1	179,345	1,060	5,659	4,225	4,442	10,842	4,381	148,736	10,944	15,284	153,117
	Quarter 2 - Trimestre 2	183,441	1,091	5,703	4,659	4,442	11,154	3,706	152,686	11,453	15,596	156,392
	Quarter 3 - Trimestre 3	186,791	1,005	6,009	4,998	4,337	12,610	5,224	152,608	12,012	16,947	157,832
	Quarter 4 - Trimestre 4	183,186	986	6,092	4,779	4,716	10,685	5,066	150,862	11,858	15,400	155,928
	Annual - Annuel	183,191	1,036	5,866	4,665	4,484	11,323	4,594	151,223	11,567	15,807	155,817
	2006											
	Quarter 1 - Trimestre 1	180,969	1,082	5,962	4,641	4,791	10,088	4,898	149,506	11,685	14,879	154,404
	Quarter 2 - Trimestre 2	192,137	1,030	6,007	5,136	4,667	11,527	3,874	159,897	12,172	16,194	163,771
	11-91N Industrial aggregate (excluding unclassified) - Ensemble des industries sauf les entreprises non classifiées											
	2002											
	Quarter 1 - Trimestre 1	2,969,176	219,805	457,809	355,919	255,394	327,905	141,147	1,211,197	1,033,533	583,299	1,352,344
	Quarter 2 - Trimestre 2	3,101,918	229,393	481,221	378,423	280,314	359,214	143,860	1,229,493	1,089,037	639,528	1,373,353
	Quarter 3 - Trimestre 3	3,109,550	233,259	484,896	381,552	287,530	367,926	146,152	1,208,235	1,099,707	655,456	1,354,387
	Quarter 4 - Trimestre 4	3,126,607	231,277	471,669	373,582	283,510	364,114	139,580	1,262,874	1,076,528	647,623	1,402,455
	Annual - Annuel	3,076,813	228,433	473,899	372,369	276,687	354,790	142,685	1,227,950	1,074,701	631,477	1,370,635
	2003											
	Quarter 1 - Trimestre 1	3,080,021	222,374	458,690	362,628	275,402	353,500	143,756	1,263,669	1,043,693	628,903	1,407,426
	Quarter 2 - Trimestre 2	3,175,209	232,619	478,197	380,370	289,969	374,741	146,092	1,273,222	1,091,186	664,710	1,419,313
	Quarter 3 - Trimestre 3	3,139,189	236,943	477,174	382,244	295,347	372,008	151,754	1,223,719	1,096,361	667,354	1,375,473
	Quarter 4 - Trimestre 4	3,153,083	230,903	465,213	375,938	295,070	373,264	144,036	1,268,659	1,072,054	668,334	1,412,695
	Annual - Annuel	3,136,876	230,710	469,819	375,295	288,947	368,378	146,410	1,257,317	1,075,824	657,325	1,403,727
	2004											
	Quarter 1 - Trimestre 1	3,085,885	219,557	457,785	367,361	281,689	350,864	138,430	1,270,198	1,044,704	632,553	1,408,628
	Quarter 2 - Trimestre 2	3,178,735	222,726	492,506	386,447	282,170	358,149	146,139	1,290,597	1,101,679	640,320	1,436,736
	Quarter 3 - Trimestre 3	3,173,182	226,425	495,856	391,528	286,481	365,323	147,842	1,259,727	1,113,809	651,804	1,407,569
	Quarter 4 - Trimestre 4	3,169,165	224,581	486,867	387,550	283,659	364,838	138,511	1,283,159	1,098,998	648,497	1,421,670
	Annual - Annuel	3,151,742	223,322	483,254	383,222	283,500	359,794	142,731	1,275,920	1,089,798	643,294	1,418,651
	2005											
	Quarter 1 - Trimestre 1	3,117,942	218,888	471,000	373,895	272,595	350,712	131,074	1,299,778	1,063,783	623,307	1,430,852
	Quarter 2 - Trimestre 2	3,210,014	223,232	495,182	397,766	284,653	362,214	132,697	1,314,270	1,116,180	646,867	1,446,967
	Quarter 3 - Trimestre 3	3,201,212	228,970	499,782	400,435	291,205	364,794	138,166	1,277,861	1,129,186	655,999	1,416,027
	Quarter 4 - Trimestre 4	3,195,221	227,459	489,778	392,570	284,049	361,780	134,287	1,305,297	1,109,807	645,829	1,439,585
	Annual - Annuel	3,181,097	224,637	488,936	391,166	283,126	359,875	134,056	1,299,302	1,104,739	643,000	1,433,358
	2006											
	Quarter 1 - Trimestre 1	3,125,224	221,428	473,122	376,440	270,223	344,396	132,291	1,307,324	1,070,989	614,619	1,439,615
	Quarter 2 - Trimestre 2	3,226,069	229,531	497,616	399,629	285,801	358,439	135,623	1,319,431	1,126,776	644,240	1,455,054
	<b>ONTARIO</b>											
11	Forestry, logging & support - Foresterie, exploitation et soutien											
	2002											
	Quarter 1 - Trimestre 1	8,727	1,683	1,937	1,280	..	..	..	..	4,899	795	3,033
	Quarter 2 - Trimestre 2	8,533	1,472	1,621	1,007	..	..	..	..	4,101	990	3,442
	Quarter 3 - Trimestre 3	9,410	1,628	1,780	1,244	..	..	..	..	4,652	1,111	3,646
	Quarter 4 - Trimestre 4	8,202	1,656	1,654	1,065	..	..	..	..	4,375	903	2,924
	Annual - Annuel	8,718	1,610	1,748	1,149	..	..	..	..	4,507	950	3,261
	2003											
	Quarter 1 - Trimestre 1	7,299	1,602	1,629	982	..	..	..	..	4,213	610	2,475
	Quarter 2 - Trimestre 2	7,457	1,537	1,411	862	..	..	..	..	3,810	749	2,899
	Quarter 3 - Trimestre 3	8,616	1,592	1,641	1,113	..	..	..	..	4,346	958	3,311
	Quarter 4 - Trimestre 4	7,354	1,623	1,487	1,063	..	..	..	..	4,173	709	2,472
	Annual - Annuel	7,682	1,589	1,542	1,005	..	..	..	..	4,136	757	2,789

Table 10

Quarterly and Annual Estimates of Employment by Enterprise Size of Employment, for All Employees, for Selected Industries, Canada, Provinces and Territories.

(Continued - suite)

Tableau 10

Estimations trimestrielles et annuelles de l'emploi par taille d'entreprise selon l'emploi, pour l'ensemble des salariés pour une sélection d'industries, Canada, provinces et territoires.

NAICS 2002	Industry	Size - Taille										
		All Sizes - Toutes les tailles	0-4	5-19	20-49	50-99	100-299	300-499	500 +	0-49	50-299	300 +
SCIAN 2002	Industrie											
<b>ONTARIO</b>												
11	Forestry, logging & support - Foresterie, exploitation et soutien											
	2004											
	Quarter 1 - Trimestre 1	6,757	1,579	1,477	830	..	..	..	..	3,886	703	2,168
	Quarter 2 - Trimestre 2	6,741	1,451	1,379	782	..	..	..	..	3,613	627	2,501
	Quarter 3 - Trimestre 3	7,803	1,580	1,570	946	..	..	..	..	4,097	796	2,910
	Quarter 4 - Trimestre 4	7,106	1,598	1,585	873	..	..	..	..	4,056	679	2,370
	Annual - Annuel	7,101	1,552	1,503	858	..	..	..	..	3,913	701	2,487
	2005											
	Quarter 1 - Trimestre 1	6,519	1,534	1,544	871	..	..	..	..	3,950	657	1,913
	Quarter 2 - Trimestre 2	6,627	1,432	1,330	885	..	..	..	..	3,647	683	2,296
	Quarter 3 - Trimestre 3	7,412	1,544	1,517	1,083	..	..	..	..	4,144	866	2,403
	Quarter 4 - Trimestre 4	6,668	1,528	1,550	883	..	..	..	..	3,962	792	1,913
	Annual - Annuel	6,806	1,509	1,485	931	..	..	..	..	3,926	750	2,131
	2006											
	Quarter 1 - Trimestre 1	6,393	1,484	1,404	951	..	..	..	..	3,839	704	1,850
	Quarter 2 - Trimestre 2	6,146	1,359	1,162	659	..	..	..	..	3,181	760	2,205
21	Mining & oil & gas extraction - Extraction minière et extraction de pétrole et de gaz											
	2002											
	Quarter 1 - Trimestre 1	16,419	423	1,190	986	..	..	..	..	2,598	2,458	11,362
	Quarter 2 - Trimestre 2	17,559	427	1,389	1,203	..	..	..	..	3,019	2,748	11,792
	Quarter 3 - Trimestre 3	18,226	432	1,355	1,334	..	..	..	..	3,121	3,237	11,868
	Quarter 4 - Trimestre 4	17,044	425	1,189	1,405	..	..	..	..	3,020	2,705	11,319
	Annual - Annuel	17,312	427	1,281	1,232	..	..	..	..	2,939	2,787	11,585
	2003											
	Quarter 1 - Trimestre 1	16,305	477	1,075	920	..	..	..	..	2,472	2,711	11,122
	Quarter 2 - Trimestre 2	17,506	397	1,377	1,050	..	..	..	..	2,824	2,984	11,698
	Quarter 3 - Trimestre 3	17,530	404	1,399	1,043	..	..	..	..	2,846	3,154	11,531
	Quarter 4 - Trimestre 4	18,037	468	1,291	1,122	..	..	..	..	2,881	3,136	12,021
	Annual - Annuel	17,345	436	1,286	1,033	..	..	..	..	2,755	2,996	11,593
	2004											
	Quarter 1 - Trimestre 1	17,649	469	1,136	813	..	..	..	..	2,418	3,073	12,158
	Quarter 2 - Trimestre 2	19,072	401	1,408	885	..	..	..	..	2,694	3,548	12,830
	Quarter 3 - Trimestre 3	20,117	360	1,478	1,004	..	..	..	..	2,842	3,292	13,983
	Quarter 4 - Trimestre 4	19,067	406	1,382	1,069	..	..	..	..	2,858	3,121	13,088
	Annual - Annuel	18,976	409	1,351	943	..	..	..	..	2,703	3,259	13,015
	2005											
	Quarter 1 - Trimestre 1	18,036	470	1,201	818	..	..	..	..	2,490	2,810	12,737
	Quarter 2 - Trimestre 2	19,722	449	1,291	1,103	..	..	..	..	2,844	3,260	13,618
	Quarter 3 - Trimestre 3	20,437	462	1,358	1,182	..	..	..	..	3,001	3,172	14,265
	Quarter 4 - Trimestre 4	20,122	481	1,310	1,029	..	..	..	..	2,821	3,206	14,096
	Annual - Annuel	19,579	466	1,290	1,033	..	..	..	..	2,789	3,112	13,679
	2006											
	Quarter 1 - Trimestre 1	19,132	514	1,224	855	..	..	..	..	2,593	3,376	13,163
	Quarter 2 - Trimestre 2	21,085	457	1,408	1,129	..	..	..	..	2,994	3,242	14,850
22	Utilities - Services publics											
	2002											
	Quarter 1 - Trimestre 1	44,321	161	577	941	957	3,566	1,156	36,962	1,680	4,523	38,118
	Quarter 2 - Trimestre 2	45,143	191	610	1,039	1,182	2,854	1,012	38,256	1,839	4,035	39,268
	Quarter 3 - Trimestre 3	45,069	202	597	1,093	1,067	2,992	1,035	38,083	1,892	4,059	39,118
	Quarter 4 - Trimestre 4	45,152	194	603	1,005	1,064	2,895	1,385	38,006	1,802	3,960	39,391
	Annual - Annuel	44,921	187	597	1,019	1,067	3,077	1,147	37,827	1,803	4,144	38,974
	2003											
	Quarter 1 - Trimestre 1	44,414	183	623	838	1,070	2,938	1,193	37,570	1,644	4,008	38,763
	Quarter 2 - Trimestre 2	44,629	180	592	953	968	3,236	1,430	37,271	1,725	4,203	38,700
	Quarter 3 - Trimestre 3	44,734	192	612	932	1,135	3,176	1,286	37,402	1,737	4,310	38,687
	Quarter 4 - Trimestre 4	43,803	178	589	998	1,034	2,427	836	37,741	1,765	3,461	38,577
	Annual - Annuel	44,395	183	604	930	1,052	2,944	1,186	37,496	1,718	3,996	38,682
	2004											
	Quarter 1 - Trimestre 1	46,451	169	653	895	1,219	2,492	784	40,240	1,717	3,711	41,023
	Quarter 2 - Trimestre 2	48,157	192	646	921	1,141	2,681	1,085	41,491	1,759	3,822	42,576
	Quarter 3 - Trimestre 3	47,525	212	647	985	1,015	2,915	961	40,791	1,844	3,930	41,752
	Quarter 4 - Trimestre 4	47,177	216	605	1,064	950	2,972	1,130	40,239	1,885	3,922	41,369
	Annual - Annuel	47,328	197	638	966	1,081	2,765	990	40,690	1,801	3,846	41,680
	2005											
	Quarter 1 - Trimestre 1	46,990	201	658	960	1,132	2,875	..	..	1,818	4,007	41,165
	Quarter 2 - Trimestre 2	47,675	195	708	1,067	1,047	2,921	..	..	1,970	3,969	41,737
	Quarter 3 - Trimestre 3	46,639	240	687	1,070	1,264	2,941	..	..	1,997	4,205	40,438
	Quarter 4 - Trimestre 4	47,431	217	660	1,104	1,087	3,056	..	..	1,981	4,143	41,307
	Annual - Annuel	47,184	213	678	1,050	1,133	2,948	..	..	1,942	4,081	41,161
	2006											
	Quarter 1 - Trimestre 1	46,695	201	679	943	1,213	2,802	1,484	39,374	1,822	4,015	40,858

Table 10

**Quarterly and Annual Estimates of Employment by Enterprise Size of Employment, for All Employees, for Selected Industries, Canada, Provinces and Territories.**

(Continued - suite)

Tableau 10

**Estimations trimestrielles et annuelles de l'emploi par taille d'entreprise selon l'emploi, pour l'ensemble des salariés pour une sélection d'industries, Canada, provinces et territoires.**

NAICS 2002 Industry	Size - Taille										
	All Sizes - Toutes les tailles	0-4	5-19	20-49	50-99	100-299	300-499	500 +	0-49	50-299	300 +
SCIAN 2002 Industrie											
<b>ONTARIO</b>											
<b>22 Utilities - Services publics</b>											
2006											
Quarter 2 - Trimestre 2	48,239	198	792	1,146	1,166	2,495	1,759	40,685	2,135	3,661	42,444
<b>23 Construction - Construction</b>											
2002											
Quarter 1 - Trimestre 1	185,045	38,505	57,868	32,984	17,242	17,164	3,886	17,395	129,358	34,406	21,281
Quarter 2 - Trimestre 2	220,214	38,846	71,309	40,891	23,413	20,651	4,688	20,415	151,046	44,065	25,103
Quarter 3 - Trimestre 3	239,474	42,805	73,667	44,564	26,736	22,889	6,639	22,175	161,036	49,625	28,813
Quarter 4 - Trimestre 4	227,939	38,763	72,373	42,532	24,771	22,128	7,275	20,097	153,668	46,899	27,373
Annual - Annuel	218,168	39,730	68,804	40,243	23,040	20,708	5,622	20,021	148,777	43,749	25,642
2003											
Quarter 1 - Trimestre 1	198,730	37,901	61,400	37,015	19,653	18,531	5,102	19,126	136,317	38,184	24,229
Quarter 2 - Trimestre 2	227,858	39,903	72,209	41,919	24,276	21,929	5,466	22,155	154,032	46,205	27,621
Quarter 3 - Trimestre 3	246,718	42,527	76,771	47,131	26,562	24,491	7,068	22,169	166,428	51,052	29,237
Quarter 4 - Trimestre 4	234,347	42,326	71,263	44,510	26,003	22,201	7,904	20,140	158,100	48,203	28,044
Annual - Annuel	226,913	40,664	70,411	42,644	24,123	21,788	6,385	20,898	153,719	45,911	27,283
2004											
Quarter 1 - Trimestre 1	201,809	38,801	62,653	36,834	20,678	17,491	5,132	20,221	138,288	38,169	25,353
Quarter 2 - Trimestre 2	233,461	38,876	76,889	42,585	24,992	22,017	6,402	21,699	158,351	47,008	28,101
Quarter 3 - Trimestre 3	249,486	40,135	81,521	46,527	27,157	23,855	7,811	22,480	168,183	51,012	30,291
Quarter 4 - Trimestre 4	239,322	39,732	76,745	44,649	25,404	24,301	6,947	21,545	161,125	49,705	28,492
Annual - Annuel	231,019	39,386	74,452	42,649	24,558	21,916	6,573	21,486	156,487	46,473	28,059
2005											
Quarter 1 - Trimestre 1	202,040	36,843	65,410	35,708	19,705	18,832	5,657	19,887	137,960	38,536	25,544
Quarter 2 - Trimestre 2	234,179	40,182	74,953	42,731	23,274	24,319	6,320	22,399	157,866	47,594	28,719
Quarter 3 - Trimestre 3	251,664	41,534	80,254	46,666	25,449	25,994	7,587	24,180	168,455	51,442	31,767
Quarter 4 - Trimestre 4	239,124	43,233	72,329	43,453	23,829	25,124	5,433	25,724	159,014	48,953	31,157
Annual - Annuel	231,752	40,448	73,237	42,139	23,064	23,567	6,249	23,048	155,824	46,631	29,297
2006											
Quarter 1 - Trimestre 1	204,148	41,618	61,458	35,204	18,552	19,820	4,717	22,778	138,280	38,372	27,495
Quarter 2 - Trimestre 2	237,094	42,874	74,268	42,203	23,518	24,466	6,301	23,464	159,345	47,984	29,765
<b>31-33 Manufacturing - Fabrication</b>											
2002											
Quarter 1 - Trimestre 1	925,236	16,929	72,092	88,752	85,172	152,851	69,170	440,270	177,772	238,024	509,441
Quarter 2 - Trimestre 2	948,152	17,429	71,253	90,874	90,732	156,788	65,787	455,290	179,556	247,520	521,076
Quarter 3 - Trimestre 3	964,950	17,625	70,871	91,608	93,381	158,724	72,409	460,332	180,104	252,105	532,741
Quarter 4 - Trimestre 4	957,468	17,859	69,755	90,767	91,506	156,276	72,334	458,970	178,382	247,782	531,304
Annual - Annuel	948,951	17,460	70,993	90,500	90,198	156,160	69,925	453,716	178,953	246,358	523,641
2003											
Quarter 1 - Trimestre 1	947,297	16,900	70,010	90,353	91,104	154,036	72,054	452,840	177,263	245,140	524,894
Quarter 2 - Trimestre 2	958,016	17,198	70,139	91,829	92,562	156,450	73,255	456,584	179,166	249,012	529,839
Quarter 3 - Trimestre 3	948,040	16,868	70,213	91,116	91,741	158,571	72,532	447,000	178,196	250,312	519,532
Quarter 4 - Trimestre 4	932,047	16,900	68,893	90,520	90,946	157,260	73,142	434,386	176,313	248,206	507,528
Annual - Annuel	946,350	16,966	69,814	90,954	91,588	156,579	72,746	447,702	177,735	248,168	520,448
2004											
Quarter 1 - Trimestre 1	915,723	16,492	69,167	89,203	88,108	155,832	68,750	428,170	174,863	243,940	496,920
Quarter 2 - Trimestre 2	924,407	16,781	69,816	88,122	88,122	153,815	75,932	431,818	174,719	241,938	507,750
Quarter 3 - Trimestre 3	922,933	16,271	69,539	88,902	89,652	154,660	74,590	429,320	174,711	244,312	503,910
Quarter 4 - Trimestre 4	914,088	16,449	68,611	87,370	89,326	155,933	70,985	425,413	172,430	245,259	496,399
Annual - Annuel	919,288	16,498	69,283	88,399	88,802	155,060	72,564	428,680	174,181	243,862	501,245
2005											
Quarter 1 - Trimestre 1	893,494	16,176	67,145	86,122	84,760	152,244	70,081	416,965	169,444	237,004	487,046
Quarter 2 - Trimestre 2	900,124	15,807	68,086	87,211	86,731	154,374	67,076	420,839	171,104	241,105	487,915
Quarter 3 - Trimestre 3	897,445	15,751	67,642	88,882	88,648	152,954	66,050	417,518	172,275	241,602	483,567
Quarter 4 - Trimestre 4	889,824	15,953	66,995	87,636	87,882	152,966	68,935	409,456	170,584	240,849	478,391
Annual - Annuel	895,222	15,922	67,467	87,463	87,005	153,135	68,036	416,194	170,852	240,140	484,230
2006											
Quarter 1 - Trimestre 1	878,623	15,974	66,894	86,529	85,974	148,841	63,541	410,871	169,397	234,815	474,412
Quarter 2 - Trimestre 2	885,966	16,427	67,012	87,278	87,373	148,236	66,352	413,289	170,717	235,609	479,640
<b>41 Wholesale Trade - Commerce de gros</b>											
2002											
Quarter 1 - Trimestre 1	297,600	21,474	55,887	44,904	35,397	45,805	17,797	76,337	122,264	81,201	94,135
Quarter 2 - Trimestre 2	310,988	20,658	56,915	49,893	36,960	49,016	18,257	79,290	127,465	85,976	97,548
Quarter 3 - Trimestre 3	311,115	19,893	57,181	50,594	37,116	49,328	17,354	79,649	127,668	86,444	97,003
Quarter 4 - Trimestre 4	313,296	21,645	55,664	50,478	36,050	51,045	15,509	82,903	127,788	87,096	98,412
Annual - Annuel	308,250	20,917	56,412	48,967	36,381	48,798	17,229	79,545	126,296	85,179	96,774
2003											
Quarter 1 - Trimestre 1	309,015	21,423	55,400	49,111	35,976	47,606	14,623	84,877	125,933	83,582	99,499
Quarter 2 - Trimestre 2	317,461	20,768	56,196	50,795	37,594	49,172	17,206	85,730	127,760	86,765	102,936
Quarter 3 - Trimestre 3	317,334	20,041	57,034	51,643	37,983	48,486	16,549	85,600	128,717	86,468	102,149
Quarter 4 - Trimestre 4	318,119	20,162	56,193	50,986	37,873	49,654	14,969	88,281	127,342	87,527	103,250





Table 10

Quarterly and Annual Estimates of Employment by Enterprise Size of Employment, for All Employees, for Selected Industries, Canada, Provinces and Territories.

(Continued - suite)

Tableau 10

Estimations trimestrielles et annuelles de l'emploi par taille d'entreprise selon l'emploi, pour l'ensemble des salariés pour une sélection d'industries, Canada, provinces et territoires.

NAICS 2002	Industry	Size - Taille										
		All Sizes - Toutes les tailles	0-4	5-19	20-49	50-99	100-299	300-499	500 +	0-49	50-299	300 +
SCIAN 2002	Industrie											
<b>ONTARIO</b>												
<b>48-49 Transportation &amp; warehousing - Transport et entreposage</b>												
	2006											
	Quarter 2 - Trimestre 2	226,567	10,815	20,711	21,294	16,393	23,440	7,911	126,004	52,820	39,833	133,915
<b>51 Information &amp; cultural industries - Industrie de l'information et industrie culturelle</b>												
	2002											
	Quarter 1 - Trimestre 1	139,775	3,618	8,747	8,662	6,849	12,194	7,119	92,587	21,027	19,043	99,705
	Quarter 2 - Trimestre 2	141,321	3,733	8,481	8,475	7,055	11,810	7,393	94,373	20,690	18,865	101,766
	Quarter 3 - Trimestre 3	142,470	3,593	8,442	8,263	7,086	11,439	7,201	96,447	20,297	18,525	103,647
	Quarter 4 - Trimestre 4	142,727	3,763	8,248	8,269	7,040	11,474	6,431	97,503	20,280	18,514	103,934
	Annual - Annuel	141,573	3,677	8,479	8,417	7,008	11,729	7,036	95,227	20,574	18,737	102,263
	2003											
	Quarter 1 - Trimestre 1	143,679	3,688	8,952	8,889	7,326	12,545	6,713	95,567	21,528	19,871	102,280
	Quarter 2 - Trimestre 2	146,702	3,624	8,794	9,105	8,233	13,630	6,561	96,755	21,523	21,863	103,316
	Quarter 3 - Trimestre 3	149,314	3,587	8,493	9,164	8,928	13,892	5,913	99,337	21,244	22,820	105,250
	Quarter 4 - Trimestre 4	151,056	3,678	8,445	9,166	9,365	13,784	5,703	100,916	21,289	23,148	106,619
	Annual - Annuel	147,688	3,644	8,671	9,081	8,463	13,463	6,222	98,144	21,396	21,926	104,366
	2004											
	Quarter 1 - Trimestre 1	150,509	3,484	8,886	9,127	8,231	14,480	6,345	99,955	21,498	22,711	106,300
	Quarter 2 - Trimestre 2	149,089	3,648	8,756	8,627	8,310	13,718	5,989	100,042	21,031	22,027	106,031
	Quarter 3 - Trimestre 3	149,074	3,633	8,562	8,800	8,463	13,261	6,343	100,011	20,996	21,724	106,354
	Quarter 4 - Trimestre 4	147,113	3,580	8,509	8,624	8,020	12,986	6,708	98,685	20,713	21,006	105,394
	Annual - Annuel	148,946	3,586	8,678	8,795	8,256	13,611	6,346	99,673	21,059	21,867	106,020
	2005											
	Quarter 1 - Trimestre 1	147,327	3,404	8,453	8,104	8,301	12,161	6,982	99,922	19,961	20,462	106,904
	Quarter 2 - Trimestre 2	149,238	3,470	8,472	8,390	7,849	12,859	6,746	101,452	20,332	20,708	108,198
	Quarter 3 - Trimestre 3	147,613	3,581	8,421	8,584	7,931	13,002	6,982	99,112	20,586	20,933	106,094
	Quarter 4 - Trimestre 4	149,624	3,773	8,388	8,802	7,994	13,664	6,789	100,215	20,963	21,658	107,003
	Annual - Annuel	148,451	3,557	8,434	8,470	8,019	12,922	6,875	100,175	20,460	20,940	107,050
	2006											
	Quarter 1 - Trimestre 1	149,791	3,852	8,010	8,911	7,992	13,596	8,083	99,347	20,773	21,588	107,430
	Quarter 2 - Trimestre 2	149,583	3,801	8,224	8,624	8,654	13,710	7,630	98,940	20,649	22,364	106,571
<b>52 Finance &amp; insurance - Finance et assurances</b>												
	2002											
	Quarter 1 - Trimestre 1	236,647	10,131	14,610	11,872	10,683	13,216	12,003	164,133	36,613	23,899	176,136
	Quarter 2 - Trimestre 2	247,429	10,409	15,319	12,900	10,876	14,392	10,441	173,092	38,628	25,268	183,533
	Quarter 3 - Trimestre 3	249,467	9,844	15,210	12,826	11,474	14,813	10,067	175,234	37,880	26,287	185,301
	Quarter 4 - Trimestre 4	249,309	10,662	15,023	12,634	11,389	14,633	8,928	176,041	38,319	26,022	184,969
	Annual - Annuel	245,713	10,262	15,040	12,558	11,105	14,264	10,360	172,125	37,860	25,369	182,485
	2003											
	Quarter 1 - Trimestre 1	248,494	10,512	14,965	12,359	11,222	14,933	9,004	175,500	37,836	26,155	184,504
	Quarter 2 - Trimestre 2	252,131	10,588	15,319	12,803	11,389	14,994	9,836	177,203	38,710	26,383	187,038
	Quarter 3 - Trimestre 3	249,664	9,590	16,211	12,956	11,364	16,113	9,748	173,683	38,756	27,476	183,431
	Quarter 4 - Trimestre 4	247,140	9,807	16,061	13,302	11,520	16,637	8,924	170,890	39,170	28,157	179,813
	Annual - Annuel	249,357	10,124	15,639	12,855	11,374	15,669	9,378	174,319	38,618	27,043	183,697
	2004											
	Quarter 1 - Trimestre 1	247,203	10,491	15,329	12,201	11,652	17,060	10,219	170,251	38,021	28,711	180,471
	Quarter 2 - Trimestre 2	249,540	9,779	16,375	12,515	11,287	18,364	11,226	169,993	38,669	29,652	181,219
	Quarter 3 - Trimestre 3	249,900	9,512	16,601	12,003	12,390	17,585	10,828	170,980	38,116	29,975	181,809
	Quarter 4 - Trimestre 4	247,791	9,695	16,215	12,408	11,611	16,992	10,727	170,142	38,319	28,603	180,868
	Annual - Annuel	248,608	9,870	16,130	12,282	11,735	17,500	10,750	170,342	38,281	29,235	181,092
	2005											
	Quarter 1 - Trimestre 1	251,568	9,843	15,809	12,338	11,541	16,768	12,613	172,657	37,990	28,308	185,270
	Quarter 2 - Trimestre 2	253,820	9,613	16,361	12,980	10,906	17,958	11,013	174,989	38,954	28,864	186,002
	Quarter 3 - Trimestre 3	256,154	9,561	16,489	12,712	10,784	18,258	11,010	177,341	38,762	29,042	188,351
	Quarter 4 - Trimestre 4	256,496	9,967	16,635	12,864	10,270	19,353	9,780	177,627	39,466	29,623	187,407
	Annual - Annuel	254,509	9,746	16,323	12,723	10,875	18,084	11,104	175,653	38,793	28,959	186,757
	2006											
	Quarter 1 - Trimestre 1	255,307	11,323	17,843	13,338	10,432	19,596	11,453	171,322	42,503	30,028	182,775
	Quarter 2 - Trimestre 2	256,760	11,725	18,578	13,662	10,987	20,500	11,657	169,650	43,965	31,488	181,307
<b>53 Real estate &amp; rental &amp; leasing - Services immobiliers et services de location et de location à bail</b>												
	2002											
	Quarter 1 - Trimestre 1	88,410	13,649	17,373	10,163	7,156	11,036	3,632	25,401	41,185	18,192	29,033
	Quarter 2 - Trimestre 2	94,840	14,587	18,015	11,739	7,520	11,915	2,961	28,104	44,341	19,434	31,065
	Quarter 3 - Trimestre 3	95,145	13,433	20,652	12,925	8,796	12,787	2,780	23,771	47,011	21,584	26,551
	Quarter 4 - Trimestre 4	90,376	13,303	19,454	12,001	8,522	11,525	2,914	22,657	44,758	20,047	25,571
	Annual - Annuel	92,193	13,743	18,874	11,707	7,999	11,816	3,072	24,983	44,324	19,814	28,055
	2003											
	Quarter 1 - Trimestre 1	88,068	13,316	18,756	11,821	8,427	10,439	3,343	21,966	43,892	18,866	25,309
	Quarter 2 - Trimestre 2	89,382	13,511	18,891	12,242	8,192	10,275	3,410	22,862	44,644	18,467	26,272









Table 10

Quarterly and Annual Estimates of Employment by Enterprise Size of Employment, for All Employees, for Selected Industries, Canada, Provinces and Territories.

(Continued - suite)

Tableau 10

Estimations trimestrielles et annuelles de l'emploi par taille d'entreprise selon l'emploi, pour l'ensemble des salariés pour une sélection d'industries, Canada, provinces et territoires.

NAICS 2002	Industry	Size - Taille										
		All Sizes - Toutes les tailles	0-4	5-19	20-49	50-99	100-299	300-499	500 +	0-49	50-299	300 +
SCIAN 2002	Industrie											
<b>ONTARIO</b>												
<b>11-91N Industrial aggregate (excluding unclassified) - Ensemble des industries sauf les entreprises non classifiées</b>												
2002												
	Quarter 1 - Trimestre 1	4,902,312	313,087	624,702	486,954	403,288	565,440	228,662	2,280,179	1,424,744	968,728	2,508,841
	Quarter 2 - Trimestre 2	5,083,321	319,020	647,574	531,270	437,922	602,171	224,665	2,320,699	1,497,863	1,040,093	2,545,364
	Quarter 3 - Trimestre 3	5,116,235	321,901	654,047	541,113	449,018	614,679	230,081	2,305,398	1,517,060	1,063,697	2,535,478
	Quarter 4 - Trimestre 4	5,143,058	320,038	640,328	532,491	444,149	603,431	228,087	2,374,534	1,492,857	1,047,580	2,602,621
	Annual - Annuel	5,061,232	318,511	641,663	522,957	433,594	596,430	227,874	2,320,202	1,483,131	1,030,024	2,548,076
2003												
	Quarter 1 - Trimestre 1	5,067,154	313,800	624,055	518,577	431,160	584,882	225,005	2,369,674	1,456,432	1,016,042	2,594,680
	Quarter 2 - Trimestre 2	5,159,952	324,438	644,929	538,761	446,606	601,185	226,574	2,377,459	1,508,128	1,047,790	2,604,033
	Quarter 3 - Trimestre 3	5,121,393	324,525	650,344	545,747	452,185	605,605	232,865	2,310,122	1,520,616	1,057,791	2,542,987
	Quarter 4 - Trimestre 4	5,161,916	321,637	633,741	538,861	448,980	597,259	232,663	2,388,775	1,494,239	1,046,239	2,621,438
	Annual - Annuel	5,127,604	321,100	638,267	535,487	444,733	597,233	229,277	2,361,508	1,494,854	1,041,965	2,590,784
2004												
	Quarter 1 - Trimestre 1	5,098,819	313,518	624,436	519,161	433,405	582,931	216,019	2,409,348	1,457,116	1,016,336	2,625,368
	Quarter 2 - Trimestre 2	5,216,848	316,853	679,391	520,985	427,493	588,355	231,264	2,452,507	1,517,229	1,015,848	2,683,771
	Quarter 3 - Trimestre 3	5,189,245	315,020	686,001	531,392	436,741	600,210	235,823	2,384,059	1,532,413	1,036,950	2,619,882
	Quarter 4 - Trimestre 4	5,231,589	313,864	669,948	520,612	431,917	601,344	226,101	2,467,802	1,504,424	1,033,261	2,693,903
	Annual - Annuel	5,184,125	314,814	664,944	523,038	432,389	593,210	227,302	2,428,429	1,502,795	1,025,599	2,655,731
2005												
	Quarter 1 - Trimestre 1	5,152,327	308,801	641,815	497,985	413,930	582,751	226,791	2,480,255	1,448,601	996,681	2,707,045
	Quarter 2 - Trimestre 2	5,265,369	313,084	672,252	523,793	434,541	604,237	220,985	2,496,478	1,509,128	1,038,778	2,717,463
	Quarter 3 - Trimestre 3	5,258,785	314,570	682,260	535,986	444,322	613,716	228,497	2,439,435	1,532,816	1,058,038	2,667,932
	Quarter 4 - Trimestre 4	5,304,587	320,682	660,269	520,414	439,684	611,883	226,763	2,524,891	1,501,365	1,051,568	2,751,654
	Annual - Annuel	5,245,267	314,284	664,149	519,544	433,119	603,147	225,759	2,485,265	1,497,978	1,036,266	2,711,023
2006												
	Quarter 1 - Trimestre 1	5,232,851	323,790	638,559	504,594	425,871	590,128	224,868	2,525,042	1,466,943	1,015,999	2,749,910
	Quarter 2 - Trimestre 2	5,358,487	329,556	671,317	528,045	443,808	607,713	227,668	2,550,380	1,528,918	1,051,521	2,778,048
<b>MANITOBA</b>												
<b>23 Construction - Construction</b>												
2002												
	Quarter 1 - Trimestre 1	15,787	3,138	4,991	2,674	1,338	1,077	..	..	10,803	2,415	2,569
	Quarter 2 - Trimestre 2	18,870	3,292	6,302	3,527	1,542	1,401	..	..	13,121	2,943	2,806
	Quarter 3 - Trimestre 3	22,011	3,785	6,672	4,497	2,218	2,099	..	..	14,955	4,317	2,739
	Quarter 4 - Trimestre 4	20,966	3,329	6,201	4,110	1,959	1,746	..	..	13,640	3,705	3,621
	Annual - Annuel	19,409	3,386	6,042	3,702	1,764	1,581	..	..	13,130	3,345	2,934
2003												
	Quarter 1 - Trimestre 1	17,315	3,015	5,259	3,498	1,418	1,386	..	..	11,772	2,804	2,739
	Quarter 2 - Trimestre 2	20,006	3,486	6,260	4,033	1,724	1,871	..	..	13,778	3,595	2,633
	Quarter 3 - Trimestre 3	23,485	3,415	7,006	4,630	2,774	2,531	..	..	15,050	5,305	3,129
	Quarter 4 - Trimestre 4	21,216	3,331	6,327	4,422	2,070	1,941	..	..	14,080	4,011	3,125
	Annual - Annuel	20,505	3,312	6,213	4,146	1,997	1,932	..	..	13,670	3,929	2,907
2004												
	Quarter 1 - Trimestre 1	17,806	2,946	5,467	3,717	1,697	1,015	..	..	12,131	2,712	2,964
	Quarter 2 - Trimestre 2	21,014	3,198	6,586	4,049	2,158	1,751	..	..	13,833	3,909	3,272
	Quarter 3 - Trimestre 3	24,281	3,315	7,473	4,252	3,218	2,538	..	..	15,039	5,756	3,485
	Quarter 4 - Trimestre 4	22,113	3,418	6,722	4,034	2,633	2,128	..	..	14,174	4,761	3,178
	Annual - Annuel	21,303	3,219	6,562	4,013	2,427	1,858	..	..	13,794	4,285	3,225
2005												
	Quarter 1 - Trimestre 1	18,128	3,127	5,443	3,839	1,542	1,346	185	2,646	12,409	2,888	2,831
	Quarter 2 - Trimestre 2	20,744	3,261	6,621	4,154	1,992	1,490	378	2,846	14,037	3,483	3,225
	Quarter 3 - Trimestre 3	24,272	3,497	7,234	4,816	2,317	2,572	692	3,145	15,547	4,888	3,837
	Quarter 4 - Trimestre 4	22,160	3,649	6,413	4,332	2,306	1,811	849	2,800	14,393	4,117	3,650
	Annual - Annuel	21,326	3,384	6,428	4,285	2,039	1,805	526	2,859	14,097	3,844	3,385
2006												
	Quarter 1 - Trimestre 1	19,120	3,352	5,455	3,820	1,678	1,375	659	2,781	12,627	3,053	3,440
	Quarter 2 - Trimestre 2	22,066	3,621	6,827	4,302	2,192	1,595	482	3,047	14,751	3,786	3,529
<b>31-33 Manufacturing - Fabrication</b>												
2002												
	Quarter 1 - Trimestre 1	67,720	1,231	4,848	6,141	6,246	10,974	4,603	33,677	12,220	17,220	38,280
	Quarter 2 - Trimestre 2	68,814	1,233	4,789	6,894	6,309	10,022	5,250	34,315	12,917	16,331	39,565
	Quarter 3 - Trimestre 3	69,949	1,249	4,730	7,218	7,034	9,869	5,388	34,461	13,198	16,903	39,849
	Quarter 4 - Trimestre 4	70,373	1,239	4,599	7,291	6,831	10,438	5,534	34,441	13,129	17,269	39,975
	Annual - Annuel	69,214	1,238	4,742	6,886	6,605	10,326	5,194	34,223	12,866	16,931	39,417
2003												
	Quarter 1 - Trimestre 1	68,770	1,223	4,474	7,152	6,390	10,309	5,674	33,548	12,849	16,699	39,222
	Quarter 2 - Trimestre 2	69,265	1,248	4,903	6,962	7,343	9,947	5,313	33,549	13,113	17,290	38,862
	Quarter 3 - Trimestre 3	67,660	1,155	4,854	6,983	7,545	10,002	5,963	31,159	12,991	17,547	37,121
	Quarter 4 - Trimestre 4	66,634	1,167	4,794	7,154	7,058	9,946	5,139	31,376	13,115	17,004	36,515
	Annual - Annuel	68,082	1,198	4,756	7,062	7,084	10,051	5,522	32,408	13,017	17,135	37,930

Table 10

Quarterly and Annual Estimates of Employment by Enterprise Size of Employment, for All Employees, for Selected Industries, Canada, Provinces and Territories.

(Continued - suite)

Tableau 10

Estimations trimestrielles et annuelles de l'emploi par taille d'entreprise selon l'emploi, pour l'ensemble des salariés pour une sélection d'industries, Canada, provinces et territoires.

NAICS 2002	Industry	Size - Taille										
		All Sizes - Toutes les tailles	0-4	5-19	20-49	50-99	100-299	300-499	500 +	0-49	50-299	300 +
SCIAN 2002	Industrie											
<b>MANITOBA</b>												
<b>31-33 Manufacturing - Fabrication</b>												
2004												
	Quarter 1 - Trimestre 1	63,112	1,195	4,761	6,744	6,560	9,381	5,497	28,974	12,701	15,940	34,471
	Quarter 2 - Trimestre 2	65,098	1,191	5,039	6,388	6,036	9,774	5,374	31,296	12,618	15,810	36,670
	Quarter 3 - Trimestre 3	65,675	1,150	4,969	6,822	6,088	10,157	5,680	30,810	12,941	16,245	36,490
	Quarter 4 - Trimestre 4	64,543	1,235	4,921	6,206	5,862	11,074	5,510	29,735	12,361	16,936	35,245
	Annual - Annuel	64,607	1,193	4,922	6,540	6,136	10,096	5,515	30,204	12,655	16,233	35,719
2005												
	Quarter 1 - Trimestre 1	63,207	1,263	4,879	5,818	5,509	10,145	5,279	30,314	11,960	15,654	35,593
	Quarter 2 - Trimestre 2	64,316	1,161	4,869	6,115	5,735	9,709	5,653	31,073	12,145	15,445	36,726
	Quarter 3 - Trimestre 3	64,805	1,137	4,893	6,219	5,855	10,196	5,261	31,243	12,250	16,051	36,504
	Quarter 4 - Trimestre 4	64,305	1,154	4,796	6,183	5,729	10,575	4,404	31,463	12,133	16,304	35,868
	Annual - Annuel	64,158	1,179	4,859	6,084	5,707	10,156	5,149	31,023	12,122	15,863	36,173
2006												
	Quarter 1 - Trimestre 1	63,145	1,165	4,802	6,069	5,685	10,075	4,940	30,410	12,036	15,760	35,349
	Quarter 2 - Trimestre 2	63,513	1,119	4,758	6,249	5,638	10,429	4,971	30,350	12,126	16,066	35,320
<b>41 Wholesale Trade - Commerce de gros</b>												
2002												
	Quarter 1 - Trimestre 1	23,938	1,668	4,610	4,111	2,279	2,451	1,513	7,306	10,389	4,730	8,820
	Quarter 2 - Trimestre 2	24,791	1,620	4,772	4,352	2,639	2,812	1,500	7,094	10,745	5,451	8,594
	Quarter 3 - Trimestre 3	25,103	1,545	4,793	4,663	2,491	2,704	1,334	7,582	10,991	5,195	8,917
	Quarter 4 - Trimestre 4	25,286	1,645	4,782	4,544	2,477	2,678	1,333	7,827	10,971	5,155	9,160
	Annual - Annuel	24,779	1,620	4,737	4,418	2,471	2,661	1,420	7,452	10,774	5,133	8,873
2003												
	Quarter 1 - Trimestre 1	24,599	1,626	4,630	4,465	2,297	2,460	1,385	7,735	10,722	4,757	9,121
	Quarter 2 - Trimestre 2	25,611	1,622	4,653	4,383	2,422	3,218	1,246	8,067	10,657	5,641	9,313
	Quarter 3 - Trimestre 3	24,142	1,619	4,554	4,588	2,073	3,000	1,134	7,174	10,761	5,073	8,308
	Quarter 4 - Trimestre 4	23,680	1,606	4,458	4,644	2,310	2,675	1,184	6,801	10,709	4,986	7,985
	Annual - Annuel	24,508	1,618	4,574	4,520	2,276	2,838	1,237	7,444	10,712	5,114	8,682
2004												
	Quarter 1 - Trimestre 1	22,491	1,612	4,511	4,336	2,010	2,498	1,203	6,321	10,459	4,508	7,524
	Quarter 2 - Trimestre 2	23,154	1,488	4,750	3,924	2,283	2,672	1,644	6,394	10,162	4,954	8,038
	Quarter 3 - Trimestre 3	23,544	1,416	4,757	4,001	2,275	3,036	1,287	6,772	10,174	5,311	8,060
	Quarter 4 - Trimestre 4	23,083	1,493	4,565	4,087	1,885	2,853	1,362	6,837	10,145	4,738	8,200
	Annual - Annuel	23,068	1,502	4,646	4,087	2,113	2,765	1,374	6,581	10,235	4,878	7,955
2005												
	Quarter 1 - Trimestre 1	22,400	1,478	4,249	3,955	2,047	2,614	1,273	6,784	9,682	4,661	8,057
	Quarter 2 - Trimestre 2	22,804	1,488	4,397	3,867	2,098	2,899	1,380	6,674	9,752	4,998	8,054
	Quarter 3 - Trimestre 3	22,782	1,473	4,389	4,006	1,966	2,885	1,362	6,701	9,868	4,851	8,063
	Quarter 4 - Trimestre 4	22,644	1,501	4,325	4,044	1,887	2,657	1,423	6,807	9,870	4,544	8,230
	Annual - Annuel	22,657	1,485	4,340	3,968	2,000	2,764	1,359	6,742	9,793	4,764	8,101
2006												
	Quarter 1 - Trimestre 1	22,565	1,466	4,374	3,762	2,023	2,603	1,448	6,889	9,602	4,626	8,337
	Quarter 2 - Trimestre 2	23,291	1,492	4,593	3,752	2,067	2,766	1,440	7,181	9,837	4,833	8,621
<b>44-45 Retail trade - Commerce de détail</b>												
2002												
	Quarter 1 - Trimestre 1	57,257	3,550	11,189	7,554	5,021	2,949	1,106	25,887	22,293	7,971	26,993
	Quarter 2 - Trimestre 2	58,120	3,589	11,120	8,757	6,114	2,911	1,154	24,474	23,467	9,025	25,629
	Quarter 3 - Trimestre 3	59,080	3,763	11,064	8,697	6,209	3,226	1,187	24,932	23,525	9,436	26,120
	Quarter 4 - Trimestre 4	61,204	3,806	10,813	9,043	6,259	3,840	1,233	26,212	23,661	10,098	27,445
	Annual - Annuel	58,915	3,677	11,047	8,513	5,901	3,232	1,170	25,376	23,236	9,132	26,547
2003												
	Quarter 1 - Trimestre 1	59,488	3,487	10,782	9,070	6,230	3,045	1,198	25,675	23,339	9,275	26,874
	Quarter 2 - Trimestre 2	61,241	3,556	11,164	9,001	6,015	3,647	1,523	26,335	23,721	9,662	27,858
	Quarter 3 - Trimestre 3	61,648	3,761	10,736	8,636	6,059	3,733	1,397	27,325	23,133	9,792	28,723
	Quarter 4 - Trimestre 4	62,882	3,736	10,469	8,469	5,961	3,937	1,627	28,683	22,674	9,899	30,309
	Annual - Annuel	61,315	3,635	10,788	8,794	6,066	3,591	1,436	27,005	23,217	9,657	28,441
2004												
	Quarter 1 - Trimestre 1	61,067	3,622	10,322	8,283	5,770	3,559	1,278	28,233	22,226	9,330	29,511
	Quarter 2 - Trimestre 2	62,211	3,331	11,566	7,806	4,762	3,458	1,696	29,590	22,703	8,221	31,287
	Quarter 3 - Trimestre 3	62,808	3,345	11,651	7,472	4,670	3,553	1,676	30,442	22,468	8,223	32,118
	Quarter 4 - Trimestre 4	64,478	3,259	11,306	7,688	4,547	3,900	1,651	32,127	22,253	8,447	33,778
	Annual - Annuel	62,641	3,389	11,211	7,812	4,937	3,618	1,575	30,098	22,413	8,555	31,673
2005												
	Quarter 1 - Trimestre 1	62,589	3,164	11,046	7,320	4,716	3,310	1,631	31,401	21,530	8,026	33,033
	Quarter 2 - Trimestre 2	63,843	3,130	11,375	7,699	4,801	4,011	1,529	31,299	22,203	8,812	32,828
	Quarter 3 - Trimestre 3	64,010	3,122	11,539	7,664	4,913	4,043	1,499	31,230	22,326	8,956	32,728
	Quarter 4 - Trimestre 4	64,792	3,053	11,348	7,481	5,010	4,085	1,617	32,198	21,882	9,095	33,815
	Annual - Annuel	63,809	3,117	11,327	7,541	4,860	3,862	1,569	31,532	21,985	8,722	33,101
2006												
	Quarter 1 - Trimestre 1	63,168	3,137	10,901	7,431	5,016	3,867	1,689	31,126	21,469	8,884	32,815
	Quarter 2 - Trimestre 2	63,695	3,118	11,397	7,451	5,490	3,764	1,679	30,795	21,966	9,255	32,474



Table 10

Quarterly and Annual Estimates of Employment by Enterprise Size of Employment, for All Employees, for Selected Industries, Canada, Provinces and Territories.

(Continued - suite)

Tableau 10

Estimations trimestrielles et annuelles de l'emploi par taille d'entreprise selon l'emploi, pour l'ensemble des salariés pour une sélection d'industries, Canada, provinces et territoires.

NAICS 2002	Industry	Size - Taille										
		All Sizes - Toutes les tailles	0-4	5-19	20-49	50-99	100-299	300-499	500 +	0-49	50-299	300 +
SCIAN 2002	Industrie											
<b>MANITOBA</b>												
<b>48-49 Transportation &amp; warehousing - Transport et entreposage</b>												
2002												
	Quarter 1 - Trimestre 1	29,749	1,484	2,615	1,983	2,489	3,464	1,271	16,442	6,082	5,953	17,713
	Quarter 2 - Trimestre 2	29,824	1,555	2,718	2,173	2,048	3,890	1,262	16,177	6,447	5,938	17,439
	Quarter 3 - Trimestre 3	29,453	1,637	2,856	2,345	1,953	3,975	663	16,024	6,838	5,928	16,688
	Quarter 4 - Trimestre 4	29,814	1,734	2,481	2,341	1,745	4,145	1,007	16,361	6,556	5,890	17,368
	Annual - Annuel	29,710	1,603	2,667	2,211	2,059	3,869	1,051	16,251	6,481	5,927	17,302
2003												
	Quarter 1 - Trimestre 1	29,760	1,540	2,450	2,413	2,143	4,075	993	16,145	6,403	6,218	17,138
	Quarter 2 - Trimestre 2	30,448	1,553	2,752	2,346	2,345	3,716	1,486	16,250	6,651	6,060	17,736
	Quarter 3 - Trimestre 3	30,546	1,664	2,674	2,187	2,751	3,781	1,352	16,137	6,525	6,532	17,489
	Quarter 4 - Trimestre 4	29,857	1,649	2,639	2,080	2,608	4,018	1,432	15,429	6,369	6,627	16,862
	Annual - Annuel	30,153	1,602	2,629	2,256	2,462	3,897	1,316	15,990	6,487	6,359	17,306
2004												
	Quarter 1 - Trimestre 1	29,630	1,613	2,693	2,312	2,232	3,338	1,744	15,699	6,618	5,569	17,443
	Quarter 2 - Trimestre 2	30,358	1,659	2,800	2,553	1,859	3,509	1,972	16,005	7,012	5,368	17,977
	Quarter 3 - Trimestre 3	30,077	1,709	2,834	2,556	1,739	3,673	1,984	15,581	7,100	5,412	17,565
	Quarter 4 - Trimestre 4	29,800	1,680	2,888	2,325	1,681	4,009	1,852	15,364	6,893	5,691	17,216
	Annual - Annuel	29,966	1,665	2,804	2,436	1,878	3,632	1,888	15,662	6,906	5,510	17,550
2005												
	Quarter 1 - Trimestre 1	28,108	1,670	2,637	2,128	1,943	4,231	1,420	14,080	6,434	6,174	15,500
	Quarter 2 - Trimestre 2	28,334	1,620	2,758	2,445	1,928	3,989	1,593	14,001	6,823	5,917	15,594
	Quarter 3 - Trimestre 3	28,702	1,667	2,910	2,269	2,088	3,499	2,189	14,080	6,846	5,587	16,269
	Quarter 4 - Trimestre 4	28,645	1,704	2,839	2,353	1,755	3,662	2,084	14,250	6,896	5,416	16,333
	Annual - Annuel	28,447	1,665	2,786	2,298	1,928	3,845	1,821	14,103	6,750	5,774	15,924
2006												
	Quarter 1 - Trimestre 1	28,499	1,654	2,802	2,302	1,500	4,144	1,867	14,231	6,758	5,643	16,098
	Quarter 2 - Trimestre 2	29,327	1,668	2,949	2,535	1,513	4,169	1,696	14,799	7,151	5,681	16,495
<b>51 Information &amp; cultural industries - Industrie de l'information et industrie culturelle</b>												
2002												
	Quarter 1 - Trimestre 1	11,085	310	878	621	..	..	..	..	1,808	852	8,425
	Quarter 2 - Trimestre 2	12,040	320	898	641	..	..	..	..	1,859	710	9,471
	Quarter 3 - Trimestre 3	12,376	331	924	562	..	..	..	..	1,817	849	9,709
	Quarter 4 - Trimestre 4	12,714	307	879	741	..	..	..	..	1,928	1,142	9,644
	Annual - Annuel	12,054	317	895	641	..	..	..	..	1,853	888	9,312
2003												
	Quarter 1 - Trimestre 1	12,913	283	927	774	..	..	..	..	1,983	1,313	9,616
	Quarter 2 - Trimestre 2	12,713	306	926	767	..	..	..	..	2,000	1,287	9,426
	Quarter 3 - Trimestre 3	12,917	321	1,022	799	..	..	..	..	2,142	1,350	9,425
	Quarter 4 - Trimestre 4	12,561	306	975	806	..	..	..	..	2,088	1,405	9,069
	Annual - Annuel	12,776	304	963	787	..	..	..	..	2,053	1,339	9,384
2004												
	Quarter 1 - Trimestre 1	12,549	305	907	812	..	..	..	..	2,025	1,441	9,084
	Quarter 2 - Trimestre 2	12,763	329	955	745	..	..	..	..	2,029	1,181	9,554
	Quarter 3 - Trimestre 3	13,600	332	928	843	..	..	..	..	2,103	1,303	10,194
	Quarter 4 - Trimestre 4	13,597	331	943	961	..	..	..	..	2,235	1,262	10,099
	Annual - Annuel	13,127	324	933	840	..	..	..	..	2,098	1,297	9,733
2005												
	Quarter 1 - Trimestre 1	13,592	330	1,034	887	..	..	..	..	2,250	1,143	10,198
	Quarter 2 - Trimestre 2	13,934	316	1,031	904	..	..	..	..	2,251	1,073	10,610
	Quarter 3 - Trimestre 3	13,578	319	1,085	860	..	..	..	..	2,265	1,120	10,193
	Quarter 4 - Trimestre 4	13,485	342	1,017	926	..	..	..	..	2,285	1,026	10,173
	Annual - Annuel	13,647	327	1,042	894	..	..	..	..	2,263	1,091	10,294
2006												
	Quarter 1 - Trimestre 1	12,828	358	982	985	..	..	..	..	2,325	932	9,572
	Quarter 2 - Trimestre 2	12,433	345	1,024	836	..	..	..	..	2,205	929	9,299
<b>52 Finance &amp; insurance - Finance et assurances</b>												
2002												
	Quarter 1 - Trimestre 1	33,542	1,091	1,696	1,778	867	2,668	..	..	4,566	3,535	25,441
	Quarter 2 - Trimestre 2	33,615	1,134	1,750	1,992	929	2,906	..	..	4,875	3,836	24,904
	Quarter 3 - Trimestre 3	33,993	1,022	1,828	2,025	1,068	2,770	..	..	4,874	3,838	25,281
	Quarter 4 - Trimestre 4	33,912	1,086	1,811	1,899	974	3,017	..	..	4,796	3,991	25,125
	Annual - Annuel	33,766	1,083	1,771	1,924	960	2,841	..	..	4,778	3,800	25,188
2003												
	Quarter 1 - Trimestre 1	33,740	1,090	1,722	1,871	1,041	3,014	..	..	4,683	4,055	25,003
	Quarter 2 - Trimestre 2	33,477	1,108	1,752	1,927	943	3,080	..	..	4,787	4,023	24,667
	Quarter 3 - Trimestre 3	33,581	1,058	1,840	1,927	906	3,011	..	..	4,825	3,917	24,839
	Quarter 4 - Trimestre 4	33,229	1,017	2,003	2,169	1,130	2,980	..	..	5,189	4,110	23,931
	Annual - Annuel	33,507	1,068	1,829	1,974	1,005	3,021	..	..	4,871	4,026	24,610
2004												
	Quarter 1 - Trimestre 1	32,827	877	2,389	2,421	1,491	3,364	..	..	5,688	4,855	22,285
	Quarter 2 - Trimestre 2	33,349	924	2,341	2,548	1,415	3,416	..	..	5,814	4,831	22,704

Table 10

Quarterly and Annual Estimates of Employment by Enterprise Size of Employment, for All Employees, for Selected Industries, Canada, Provinces and Territories.

(Continued - suite)

Tableau 10

Estimations trimestrielles et annuelles de l'emploi par taille d'entreprise selon l'emploi, pour l'ensemble des salariés pour une sélection d'industries, Canada, provinces et territoires.

NAICS 2002	Industry	Size - Taille										
		All Sizes - Toutes les tailles	0-4	5-19	20-49	50-99	100-299	300-499	500 +	0-49	50-299	300 +
SCIAN 2002	Industrie											
<b>MANITOBA</b>												
52	Finance & insurance - Finance et assurances											
	2004											
	Quarter 3 - Trimestre 3	33,727	886	2,305	2,483	1,549	3,326	..	..	5,674	4,875	23,179
	Quarter 4 - Trimestre 4	33,644	858	2,337	2,492	1,506	3,359	..	..	5,686	4,865	23,093
	Annual - Annuel	33,387	886	2,343	2,486	1,490	3,366	..	..	5,715	4,856	22,815
	2005											
	Quarter 1 - Trimestre 1	32,882	908	2,318	2,266	1,573	3,447	..	..	5,492	5,020	22,370
	Quarter 2 - Trimestre 2	33,520	869	2,404	2,476	1,654	3,110	..	..	5,748	4,764	23,007
	Quarter 3 - Trimestre 3	33,828	870	2,400	2,378	1,806	2,837	..	..	5,648	4,643	23,536
	Quarter 4 - Trimestre 4	33,946	902	2,495	2,466	1,592	2,987	..	..	5,863	4,579	23,503
	Annual - Annuel	33,544	887	2,404	2,397	1,656	3,095	..	..	5,688	4,752	23,104
	2006											
	Quarter 1 - Trimestre 1	34,094	940	2,544	2,396	1,744	3,150	1,397	21,923	5,880	4,894	23,320
	Quarter 2 - Trimestre 2	34,633	961	2,567	2,602	1,727	2,771	1,688	22,316	6,130	4,498	24,005
53	Real estate & rental & leasing - Services immobiliers et services de location et de location à bail											
	2002											
	Quarter 1 - Trimestre 1	7,178	1,171	1,506	1,060	731	1,135	..	..	3,738	1,866	1,574
	Quarter 2 - Trimestre 2	7,769	1,152	1,619	1,206	936	1,386	..	..	3,977	2,322	1,470
	Quarter 3 - Trimestre 3	8,201	1,053	1,783	1,150	1,266	834	..	..	3,986	2,100	2,115
	Quarter 4 - Trimestre 4	8,042	1,060	1,740	1,167	1,287	686	..	..	3,967	1,973	2,102
	Annual - Annuel	7,797	1,109	1,662	1,146	1,055	1,010	..	..	3,917	2,065	1,815
	2003											
	Quarter 1 - Trimestre 1	7,886	1,065	1,630	1,305	1,124	582	..	..	3,999	1,707	2,180
	Quarter 2 - Trimestre 2	8,118	1,144	1,696	1,223	1,135	951	..	..	4,063	2,086	1,969
	Quarter 3 - Trimestre 3	7,955	1,181	1,605	1,290	1,046	830	..	..	4,076	1,876	2,003
	Quarter 4 - Trimestre 4	7,941	1,179	1,535	1,427	1,041	830	..	..	4,141	1,871	1,929
	Annual - Annuel	7,975	1,142	1,616	1,311	1,086	799	..	..	4,070	1,885	2,020
	2004											
	Quarter 1 - Trimestre 1	7,636	1,161	1,432	1,385	931	831	..	..	3,979	1,762	1,895
	Quarter 2 - Trimestre 2	7,665	1,089	1,685	1,283	785	749	..	..	4,057	1,534	2,074
	Quarter 3 - Trimestre 3	7,664	1,105	1,815	1,257	692	687	..	..	4,177	1,379	2,108
	Quarter 4 - Trimestre 4	8,770	1,156	1,757	1,188	723	817	..	..	4,101	1,539	3,129
	Annual - Annuel	7,934	1,128	1,672	1,278	783	771	..	..	4,078	1,554	2,302
	2005											
	Quarter 1 - Trimestre 1	10,078	1,093	1,690	1,213	615	738	..	..	3,996	1,353	4,729
	Quarter 2 - Trimestre 2	8,972	1,121	1,729	1,308	554	823	..	..	4,158	1,377	3,436
	Quarter 3 - Trimestre 3	8,655	1,091	1,748	1,185	584	757	..	..	4,024	1,340	3,291
	Quarter 4 - Trimestre 4	8,844	1,081	1,761	1,237	623	636	..	..	4,079	1,260	3,506
	Annual - Annuel	9,137	1,096	1,732	1,236	594	738	..	..	4,064	1,333	3,741
	2006											
	Quarter 1 - Trimestre 1	8,950	1,026	1,789	1,171	627	702	..	..	3,986	1,329	3,635
	Quarter 2 - Trimestre 2	8,826	1,056	1,794	1,228	693	650	..	..	4,078	1,344	3,404
54	Professional, scientific & technical services - Services professionnels, scientifiques et techniques											
	2002											
	Quarter 1 - Trimestre 1	15,266	2,514	3,534	1,929	1,185	1,762	361	3,983	7,976	2,947	4,343
	Quarter 2 - Trimestre 2	17,117	2,507	3,739	2,534	1,571	1,653	122	4,991	8,780	3,224	5,113
	Quarter 3 - Trimestre 3	17,289	2,403	3,720	2,677	1,944	1,730	191	4,625	8,800	3,674	4,815
	Quarter 4 - Trimestre 4	17,134	2,386	3,571	2,317	1,988	1,973	82	4,818	8,273	3,961	4,900
	Annual - Annuel	16,702	2,453	3,641	2,364	1,672	1,780	189	4,604	8,457	3,451	4,793
	2003											
	Quarter 1 - Trimestre 1	16,890	2,523	3,552	2,234	1,722	1,513	..	..	8,309	3,235	5,346
	Quarter 2 - Trimestre 2	16,905	2,602	3,511	2,357	1,666	1,359	..	..	8,470	3,025	5,410
	Quarter 3 - Trimestre 3	16,869	2,685	3,322	2,271	1,421	1,436	..	..	8,278	2,857	5,734
	Quarter 4 - Trimestre 4	16,678	2,690	3,129	2,251	1,404	1,436	..	..	8,069	2,840	5,769
	Annual - Annuel	16,836	2,625	3,378	2,278	1,553	1,436	..	..	8,282	2,989	5,565
	2004											
	Quarter 1 - Trimestre 1	16,464	2,538	3,305	2,188	1,211	1,452	604	5,166	8,031	2,663	5,770
	Quarter 2 - Trimestre 2	16,556	2,502	3,492	2,006	1,300	1,261	454	5,541	8,001	2,561	5,994
	Quarter 3 - Trimestre 3	16,280	2,459	3,492	2,124	1,093	1,601	364	5,145	8,076	2,695	5,509
	Quarter 4 - Trimestre 4	16,063	2,530	3,506	2,286	1,021	1,753	347	4,621	8,321	2,774	4,968
	Annual - Annuel	16,341	2,507	3,449	2,151	1,156	1,517	442	5,118	8,107	2,673	5,560
	2005											
	Quarter 1 - Trimestre 1	16,183	2,385	3,599	2,301	1,133	1,778	555	4,433	8,284	2,911	4,988
	Quarter 2 - Trimestre 2	16,365	2,428	3,827	2,340	1,142	1,855	679	4,094	8,594	2,998	4,773
	Quarter 3 - Trimestre 3	16,063	2,416	3,618	2,594	1,289	1,411	820	3,915	8,627	2,700	4,735
	Quarter 4 - Trimestre 4	16,118	2,397	3,694	2,464	1,234	1,621	832	3,876	8,556	2,855	4,708
	Annual - Annuel	16,182	2,407	3,684	2,425	1,200	1,666	722	4,079	8,515	2,866	4,801
	2006											
	Quarter 1 - Trimestre 1	16,261	2,437	3,654	2,277	1,148	1,691	454	4,600	8,368	2,839	5,054
	Quarter 2 - Trimestre 2	16,270	2,552	3,885	2,252	1,110	1,732	218	4,522	8,688	2,842	4,739



Table 10

Quarterly and Annual Estimates of Employment by Enterprise Size of Employment, for All Employees, for Selected Industries, Canada, Provinces and Territories.

(Continued - suite)

Tableau 10

Estimations trimestrielles et annuelles de l'emploi par taille d'entreprise selon l'emploi, pour l'ensemble des salariés pour une sélection d'industries, Canada, provinces et territoires.

NAICS 2002	Industry	Size - Taille										
		All Sizes - Toutes les tailles	0-4	5-19	20-49	50-99	100-299	300-499	500 +	0-49	50-299	300 +
SCIAN 2002	Industrie											
<b>MANITOBA</b>												
62	Health care & social assistance - Soins de santé et assistance sociale											
	2004											
	Quarter 2 - Trimestre 2	63,512	3,423	7,233	4,472	4,097	7,377	2,036	34,875	15,128	11,474	36,911
	Quarter 3 - Trimestre 3	64,068	3,231	7,046	4,414	4,045	7,736	1,849	35,746	14,691	11,782	37,595
	Quarter 4 - Trimestre 4	62,948	3,344	7,273	4,281	4,145	7,348	1,653	34,904	14,897	11,494	36,557
	Annual - Annuel	63,863	3,389	6,956	4,672	4,290	7,335	1,729	35,492	15,018	11,625	37,221
	2005											
	Quarter 1 - Trimestre 1	62,891	3,306	7,209	4,275	4,042	7,567	1,523	34,970	14,790	11,608	36,493
	Quarter 2 - Trimestre 2	63,504	3,326	7,249	4,248	4,242	7,270	1,989	35,181	14,823	11,512	37,170
	Quarter 3 - Trimestre 3	64,567	3,265	6,854	4,501	3,965	7,892	1,814	36,276	14,621	11,857	38,090
	Quarter 4 - Trimestre 4	64,470	3,278	7,084	4,597	4,103	7,795	1,464	36,149	14,960	11,897	37,613
	Annual - Annuel	63,858	3,294	7,099	4,405	4,088	7,631	1,698	35,644	14,798	11,719	37,341
	2006											
	Quarter 1 - Trimestre 1	64,072	3,390	6,952	4,519	4,118	7,780	1,708	35,605	14,861	11,898	37,313
	Quarter 2 - Trimestre 2	64,814	3,372	7,105	4,780	4,259	7,549	1,636	36,113	15,257	11,808	37,749
71	Arts, entertainment & recreation - Arts, spectacles et loisirs											
	2002											
	Quarter 1 - Trimestre 1	6,804	437	1,583	1,335	1,267	1,664	..	..	3,356	2,931	517
	Quarter 2 - Trimestre 2	7,159	477	1,622	1,467	1,859	1,423	..	..	3,566	3,282	312
	Quarter 3 - Trimestre 3	7,585	500	1,664	1,742	1,712	1,787	..	..	3,906	3,499	180
	Quarter 4 - Trimestre 4	7,258	523	1,508	1,507	1,655	1,714	..	..	3,538	3,369	350
	Annual - Annuel	7,201	484	1,594	1,513	1,623	1,647	..	..	3,591	3,270	340
	2003											
	Quarter 1 - Trimestre 1	7,185	464	1,434	1,399	1,239	2,151	..	..	3,297	3,390	498
	Quarter 2 - Trimestre 2	7,872	428	1,825	1,722	1,802	1,656	..	..	3,975	3,457	440
	Quarter 3 - Trimestre 3	8,150	506	1,905	1,497	1,951	1,893	..	..	3,909	3,844	397
	Quarter 4 - Trimestre 4	6,644	477	1,678	1,374	1,276	1,400	..	..	3,529	2,676	439
	Annual - Annuel	7,463	469	1,711	1,498	1,567	1,775	..	..	3,677	3,342	444
	2004											
	Quarter 1 - Trimestre 1	6,413	453	1,680	1,064	1,156	1,571	..	..	3,196	2,727	490
	Quarter 2 - Trimestre 2	7,944	522	1,795	1,832	1,542	1,752	..	..	4,149	3,294	501
	Quarter 3 - Trimestre 3	9,577	512	1,954	2,214	2,016	2,265	..	..	4,681	4,281	615
	Quarter 4 - Trimestre 4	6,981	556	1,613	1,524	1,255	1,305	..	..	3,693	2,560	728
	Annual - Annuel	7,729	511	1,761	1,659	1,492	1,723	..	..	3,930	3,216	583
	2005											
	Quarter 1 - Trimestre 1	6,186	482	1,453	1,357	951	1,060	..	..	3,292	2,011	883
	Quarter 2 - Trimestre 2	7,745	466	1,761	2,089	1,326	1,371	..	..	4,315	2,697	733
	Quarter 3 - Trimestre 3	8,806	454	1,982	1,951	1,730	1,995	..	..	4,387	3,725	694
	Quarter 4 - Trimestre 4	6,619	524	1,523	1,432	1,260	1,126	..	..	3,479	2,387	754
	Annual - Annuel	7,339	481	1,680	1,707	1,317	1,388	..	..	3,868	2,705	766
	2006											
	Quarter 1 - Trimestre 1	6,070	..	1,467	1,258	1,057	1,065	..	..	..	2,121	..
	Quarter 2 - Trimestre 2	7,821	..	1,661	1,733	1,641	1,593	..	..	..	3,234	..
72	Accommodation & food services - Hébergement et services de restauration											
	2002											
	Quarter 1 - Trimestre 1	39,347	1,343	7,918	8,724	6,942	6,501	..	..	17,985	13,442	7,920
	Quarter 2 - Trimestre 2	40,808	1,535	7,649	9,198	9,352	5,607	..	..	18,382	14,959	7,467
	Quarter 3 - Trimestre 3	41,940	1,540	7,839	9,451	9,218	6,673	..	..	18,829	15,891	7,220
	Quarter 4 - Trimestre 4	39,850	1,507	6,882	9,664	8,062	6,533	..	..	18,053	14,595	7,201
	Annual - Annuel	40,486	1,481	7,572	9,259	8,393	6,328	..	..	18,312	14,722	7,452
	2003											
	Quarter 1 - Trimestre 1	37,740	1,403	6,841	9,210	8,206	5,055	..	..	17,454	13,261	7,025
	Quarter 2 - Trimestre 2	38,424	1,513	7,536	9,290	7,980	5,371	..	..	18,339	13,351	6,734
	Quarter 3 - Trimestre 3	40,498	1,660	7,560	9,671	8,052	6,253	..	..	18,890	14,305	7,303
	Quarter 4 - Trimestre 4	39,065	1,597	6,701	9,131	8,520	5,435	..	..	17,429	13,955	7,682
	Annual - Annuel	38,932	1,543	7,160	9,325	8,189	5,529	..	..	18,028	13,718	7,186
	2004											
	Quarter 1 - Trimestre 1	38,108	1,453	6,543	9,319	8,095	5,402	..	..	17,315	13,497	7,296
	Quarter 2 - Trimestre 2	37,986	1,358	8,038	8,733	5,998	5,518	..	..	18,129	11,516	8,341
	Quarter 3 - Trimestre 3	38,426	1,461	8,239	8,718	5,974	5,571	..	..	18,418	11,545	8,463
	Quarter 4 - Trimestre 4	37,919	1,323	7,494	8,638	6,533	5,576	..	..	17,455	12,110	8,354
	Annual - Annuel	38,110	1,399	7,578	8,852	6,650	5,517	..	..	17,829	12,167	8,113
	2005											
	Quarter 1 - Trimestre 1	36,309	1,259	7,578	8,373	6,360	5,084	..	..	17,210	11,444	7,656
	Quarter 2 - Trimestre 2	38,299	1,300	7,962	9,056	6,130	5,586	..	..	18,318	11,717	8,264
	Quarter 3 - Trimestre 3	38,365	1,351	8,096	9,303	5,691	5,909	..	..	18,750	11,599	8,016
	Quarter 4 - Trimestre 4	38,081	1,265	7,377	8,894	5,867	6,016	..	..	17,536	11,883	8,663
	Annual - Annuel	37,764	1,294	7,753	8,906	6,012	5,649	..	..	17,953	11,661	8,150
	2006											
	Quarter 1 - Trimestre 1	37,863	1,109	7,495	8,981	5,629	6,262	..	..	17,585	11,891	8,388
	Quarter 2 - Trimestre 2	40,192	1,136	7,957	9,725	5,976	6,425	..	..	18,819	12,401	8,972

Table 10

Quarterly and Annual Estimates of Employment by Enterprise Size of Employment, for All Employees, for Selected Industries, Canada, Provinces and Territories.

(Continued - suite)

Tableau 10

Estimations trimestrielles et annuelles de l'emploi par taille d'entreprise selon l'emploi, pour l'ensemble des salariés pour une sélection d'industries, Canada, provinces et territoires.

NAICS 2002	Industry	Size - Taille										
		All Sizes - Toutes les tailles	0-4	5-19	20-49	50-99	100-299	300-499	500 +	0-49	50-299	300 +
SCIAN 2002	Industrie											
<b>MANITOBA</b>												
81	Other services (except public administration) - Autres services, sauf les administrations publiques											
	2002											
	Quarter 1 - Trimestre 1	20,125	3,195	6,066	3,243	1,546	2,481	1,360	2,234	12,505	4,027	3,593
	Quarter 2 - Trimestre 2	20,009	3,439	5,830	3,682	1,998	2,591	550	1,919	12,951	4,589	2,469
	Quarter 3 - Trimestre 3	19,776	3,448	6,067	3,440	2,067	2,642	205	1,908	12,954	4,709	2,112
	Quarter 4 - Trimestre 4	20,129	3,662	5,782	3,669	1,968	2,487	554	2,009	13,112	4,455	2,562
	Annual - Annuel	20,010	3,436	5,936	3,509	1,895	2,550	667	2,017	12,881	4,445	2,684
	2003											
	Quarter 1 - Trimestre 1	19,891	3,513	5,829	3,674	1,720	2,634	..	..	13,016	4,353	2,522
	Quarter 2 - Trimestre 2	20,019	3,468	6,129	3,815	1,709	2,426	..	..	13,412	4,135	2,471
	Quarter 3 - Trimestre 3	19,758	3,477	6,185	3,625	1,740	2,615	..	..	13,287	4,355	2,116
	Quarter 4 - Trimestre 4	19,500	3,316	6,053	3,801	1,431	2,523	..	..	13,170	3,954	2,376
	Annual - Annuel	19,792	3,443	6,049	3,729	1,650	2,549	..	..	13,221	4,199	2,371
	2004											
	Quarter 1 - Trimestre 1	19,132	3,304	6,163	3,675	1,382	2,496	302	1,810	13,142	3,878	2,112
	Quarter 2 - Trimestre 2	19,121	3,351	6,322	3,408	1,373	2,247	410	2,011	13,080	3,620	2,421
	Quarter 3 - Trimestre 3	19,170	3,318	6,422	3,437	1,490	1,962	368	2,173	13,178	3,452	2,541
	Quarter 4 - Trimestre 4	19,559	3,290	6,228	3,478	1,497	2,245	219	2,604	12,995	3,742	2,822
	Annual - Annuel	19,246	3,316	6,284	3,499	1,435	2,238	325	2,150	13,099	3,673	2,474
	2005											
	Quarter 1 - Trimestre 1	18,938	3,209	6,213	3,383	1,551	1,941	..	..	12,804	3,492	2,641
	Quarter 2 - Trimestre 2	19,280	3,242	6,312	3,488	1,652	1,817	..	..	13,041	3,469	2,770
	Quarter 3 - Trimestre 3	19,391	3,212	6,288	3,594	1,830	1,660	..	..	13,095	3,490	2,807
	Quarter 4 - Trimestre 4	19,628	3,182	6,351	3,526	1,680	2,000	..	..	13,060	3,680	2,888
	Annual - Annuel	19,309	3,211	6,291	3,498	1,678	1,855	..	..	13,000	3,533	2,776
	2006											
	Quarter 1 - Trimestre 1	19,191	3,287	6,236	3,207	1,766	1,927	257	2,512	12,730	3,693	2,769
	Quarter 2 - Trimestre 2	19,917	3,394	6,417	3,568	1,540	1,895	246	2,858	13,379	3,435	3,104
91	Public administration - Administrations publiques											
	2002											
	Quarter 1 - Trimestre 1	34,065	325	1,100	1,131	1,423	2,053	..	..	2,557	3,477	28,032
	Quarter 2 - Trimestre 2	34,319	297	1,160	1,268	1,657	2,119	..	..	2,725	3,776	27,818
	Quarter 3 - Trimestre 3	34,553	219	1,322	1,576	1,642	2,601	..	..	3,117	4,243	27,192
	Quarter 4 - Trimestre 4	34,326	303	1,172	1,582	1,331	3,416	..	..	3,057	4,747	26,522
	Annual - Annuel	34,315	286	1,188	1,390	1,513	2,547	..	..	2,864	4,061	27,391
	2003											
	Quarter 1 - Trimestre 1	34,034	309	1,116	1,082	1,637	3,323	..	..	2,507	4,960	26,567
	Quarter 2 - Trimestre 2	35,207	278	1,159	1,139	1,714	4,163	..	..	2,575	5,877	26,755
	Quarter 3 - Trimestre 3	36,429	240	1,244	1,051	1,683	4,654	..	..	2,535	6,337	27,557
	Quarter 4 - Trimestre 4	34,108	292	1,025	853	1,767	4,132	..	..	2,170	5,899	26,038
	Annual - Annuel	34,945	280	1,136	1,031	1,700	4,068	..	..	2,447	5,768	26,730
	2004											
	Quarter 1 - Trimestre 1	33,987	316	1,005	854	1,861	3,117	..	..	2,175	4,978	26,834
	Quarter 2 - Trimestre 2	37,284	297	1,065	902	1,682	3,799	..	..	2,265	5,481	29,538
	Quarter 3 - Trimestre 3	37,247	262	1,141	968	1,765	3,869	..	..	2,371	5,635	29,240
	Quarter 4 - Trimestre 4	34,717	318	971	998	1,819	3,594	..	..	2,287	5,413	27,016
	Annual - Annuel	35,809	298	1,046	931	1,782	3,595	..	..	2,275	5,377	28,157
	2005											
	Quarter 1 - Trimestre 1	34,143	307	925	888	1,735	2,623	..	..	2,120	4,358	27,666
	Quarter 2 - Trimestre 2	37,833	279	1,023	983	1,493	3,330	..	..	2,284	4,823	30,727
	Quarter 3 - Trimestre 3	39,817	268	1,093	1,097	1,338	3,189	..	..	2,458	4,527	32,832
	Quarter 4 - Trimestre 4	36,449	281	969	1,016	1,188	2,435	..	..	2,265	3,623	30,561
	Annual - Annuel	37,060	284	1,002	996	1,438	2,894	..	..	2,282	4,333	30,446
	2006											
	Quarter 1 - Trimestre 1	35,686	301	851	771	1,453	2,381	..	..	1,923	3,834	29,929
	Quarter 2 - Trimestre 2	38,640	284	990	828	1,732	2,945	..	..	2,102	4,678	31,861
11-91N	Industrial aggregate (excluding unclassified) - Ensemble des industries sauf les entreprises non classifiées											
	2002											
	Quarter 1 - Trimestre 1	502,011	27,135	63,231	50,463	38,598	55,638	22,088	244,858	140,828	94,237	266,946
	Quarter 2 - Trimestre 2	514,667	28,056	64,513	57,001	45,095	54,223	21,401	244,378	149,570	99,318	265,780
	Quarter 3 - Trimestre 3	513,283	28,354	65,932	59,668	47,118	56,294	19,406	236,509	153,955	103,412	255,916
	Quarter 4 - Trimestre 4	525,065	28,560	62,823	59,333	45,282	56,616	23,341	249,109	150,717	101,898	272,450
	Annual - Annuel	513,757	28,026	64,125	56,616	44,023	55,693	21,559	243,714	148,767	99,716	265,273
	2003											
	Quarter 1 - Trimestre 1	514,557	27,551	61,193	57,732	43,481	54,528	24,805	245,268	146,475	98,009	270,073
	Quarter 2 - Trimestre 2	523,810	28,416	65,199	58,947	45,514	57,096	23,946	244,692	152,562	102,609	268,638
	Quarter 3 - Trimestre 3	519,933	28,793	65,089	59,447	46,400	60,131	22,660	237,412	153,330	106,531	260,073
	Quarter 4 - Trimestre 4	521,443	28,603	62,191	58,902	45,241	56,397	20,449	249,660	149,696	101,639	270,108
	Annual - Annuel	519,936	28,341	63,418	58,757	45,159	57,038	22,965	244,258	150,516	102,197	267,223
	2004											
	Quarter 1 - Trimestre 1	506,174	27,317	61,627	57,082	42,887	53,026	20,801	243,433	146,027	95,913	264,233

Table 10

Quarterly and Annual Estimates of Employment by Enterprise Size of Employment, for All Employees, for Selected Industries, Canada, Provinces and Territories.

(Continued - suite)

Tableau 10

Estimations trimestrielles et annuelles de l'emploi par taille d'entreprise selon l'emploi, pour l'ensemble des salariés pour une sélection d'industries, Canada, provinces et territoires.

NAICS 2002	Industry	Size - Taille										
		All Sizes - Toutes les tailles	0-4	5-19	20-49	50-99	100-299	300-499	500 +	0-49	50-299	300 +
SCIAN 2002	Industrie											
<b>MANITOBA</b>												
<b>11-91N Industrial aggregate (excluding unclassified) - Ensemble des industries sauf les entreprises non classifiées</b>												
	2004											
	Quarter 2 - Trimestre 2	519,561	27,147	68,365	55,125	38,725	54,552	25,290	250,357	150,637	93,277	275,647
	Quarter 3 - Trimestre 3	518,455	26,921	69,789	55,817	40,647	58,241	24,309	242,731	152,527	98,888	267,040
	Quarter 4 - Trimestre 4	521,943	27,180	67,080	54,406	38,773	57,446	24,272	252,786	148,666	96,219	277,058
	Annual - Annuel	516,533	27,141	66,715	55,608	40,258	55,816	23,668	247,327	149,464	96,075	270,995
	2005											
	Quarter 1 - Trimestre 1	507,770	26,267	64,714	52,021	37,312	53,554	23,228	250,674	143,002	90,867	273,902
	Quarter 2 - Trimestre 2	520,988	26,351	68,080	55,438	38,638	54,485	23,285	254,711	149,869	93,123	277,996
	Quarter 3 - Trimestre 3	521,211	26,491	68,934	56,551	39,696	57,366	23,510	248,664	151,975	97,062	272,174
	Quarter 4 - Trimestre 4	530,198	26,721	66,652	55,000	38,461	54,919	25,148	263,298	148,373	93,380	288,445
	Annual - Annuel	520,042	26,457	67,095	54,753	38,527	55,081	23,793	254,337	148,305	93,608	278,129
	2006											
	Quarter 1 - Trimestre 1	516,885	26,311	64,818	52,625	37,507	54,441	24,894	256,290	143,754	91,948	281,183
	Quarter 2 - Trimestre 2	530,527	26,876	68,855	55,443	39,863	56,091	25,490	257,909	151,175	95,954	283,399
<b>SASKATCHEWAN</b>												
<b>21 Mining &amp; oil &amp; gas extraction - Extraction minière et extraction de pétrole et de gaz</b>												
	2002											
	Quarter 1 - Trimestre 1	9,978	705	1,263	711	..	..	..	..	2,679	1,374	5,925
	Quarter 2 - Trimestre 2	10,023	754	1,350	660	..	..	..	..	2,764	1,333	5,926
	Quarter 3 - Trimestre 3	10,178	721	1,475	704	..	..	..	..	2,901	1,481	5,797
	Quarter 4 - Trimestre 4	9,747	751	1,503	558	..	..	..	..	2,811	1,591	5,345
	Annual - Annuel	9,982	733	1,398	658	..	..	..	..	2,789	1,445	5,748
	2003											
	Quarter 1 - Trimestre 1	9,839	750	1,244	528	657	902	..	..	2,522	1,559	5,758
	Quarter 2 - Trimestre 2	9,555	805	1,207	484	496	764	..	..	2,496	1,260	5,799
	Quarter 3 - Trimestre 3	10,491	794	1,355	483	517	1,087	..	..	2,632	1,603	6,256
	Quarter 4 - Trimestre 4	10,879	850	1,233	512	609	739	..	..	2,594	1,348	6,936
	Annual - Annuel	10,191	800	1,260	502	570	873	..	..	2,561	1,443	6,187
	2004											
	Quarter 1 - Trimestre 1	10,764	822	1,240	..	..	..	..	..	..	..	6,906
	Quarter 2 - Trimestre 2	10,822	806	1,259	..	..	..	..	..	..	..	6,993
	Quarter 3 - Trimestre 3	11,196	788	1,333	..	..	..	..	..	..	..	7,209
	Quarter 4 - Trimestre 4	11,489	825	1,300	..	..	..	..	..	..	..	7,293
	Annual - Annuel	11,068	811	1,283	..	..	..	..	..	..	..	7,100
	2005											
	Quarter 1 - Trimestre 1	11,899	822	1,251	612	526	915	..	..	2,685	1,441	7,773
	Quarter 2 - Trimestre 2	12,146	815	1,259	690	502	916	..	..	2,764	1,417	7,965
	Quarter 3 - Trimestre 3	13,185	814	1,290	815	573	1,022	..	..	2,918	1,595	8,672
	Quarter 4 - Trimestre 4	13,351	866	1,313	776	507	1,207	..	..	2,955	1,714	8,682
	Annual - Annuel	12,645	829	1,278	723	527	1,015	..	..	2,830	1,542	8,273
	2006											
	Quarter 1 - Trimestre 1	13,803	905	1,294	920	..	..	..	..	3,119	1,527	9,158
	Quarter 2 - Trimestre 2	14,857	936	1,323	774	..	..	..	..	3,032	1,217	10,607
<b>23 Construction - Construction</b>												
	2002											
	Quarter 1 - Trimestre 1	14,259	3,020	4,358	2,365	1,516	610	..	..	9,743	2,126	2,390
	Quarter 2 - Trimestre 2	16,784	3,342	5,333	2,969	1,247	1,082	..	..	11,644	2,330	2,810
	Quarter 3 - Trimestre 3	20,030	3,752	5,822	3,461	1,883	1,594	..	..	13,036	3,477	3,518
	Quarter 4 - Trimestre 4	18,473	3,336	5,385	3,039	1,587	1,564	..	..	11,760	3,151	3,562
	Annual - Annuel	17,387	3,362	5,225	2,958	1,559	1,212	..	..	11,546	2,771	3,070
	2003											
	Quarter 1 - Trimestre 1	14,585	2,906	4,530	2,224	1,228	1,095	..	..	9,661	2,324	2,601
	Quarter 2 - Trimestre 2	17,376	3,544	5,372	2,926	1,262	1,175	..	..	11,841	2,436	3,099
	Quarter 3 - Trimestre 3	19,877	3,844	5,974	3,652	1,681	1,263	..	..	13,470	2,944	3,463
	Quarter 4 - Trimestre 4	18,455	3,596	5,500	3,204	1,745	946	..	..	12,300	2,691	3,465
	Annual - Annuel	17,573	3,473	5,344	3,001	1,479	1,120	..	..	11,818	2,599	3,157
	2004											
	Quarter 1 - Trimestre 1	15,017	3,123	4,492	2,481	1,286	800	..	..	10,095	2,087	2,834
	Quarter 2 - Trimestre 2	18,027	3,485	5,650	3,056	1,495	1,023	..	..	12,190	2,518	3,318
	Quarter 3 - Trimestre 3	20,475	3,634	6,196	3,760	1,936	1,452	..	..	13,589	3,388	3,498
	Quarter 4 - Trimestre 4	19,231	3,591	5,648	3,460	1,768	1,383	..	..	12,698	3,151	3,382
	Annual - Annuel	18,188	3,458	5,496	3,189	1,621	1,165	..	..	12,143	2,786	3,258
	2005											
	Quarter 1 - Trimestre 1	15,333	3,120	4,631	2,607	1,465	665	..	..	10,357	2,130	2,846
	Quarter 2 - Trimestre 2	18,674	3,375	5,732	3,463	1,406	1,423	..	..	12,569	2,830	3,276
	Quarter 3 - Trimestre 3	21,471	3,484	6,382	3,946	1,676	2,331	..	..	13,812	4,007	3,652
	Quarter 4 - Trimestre 4	20,368	3,485	5,786	3,666	1,689	2,130	..	..	12,937	3,819	3,612
	Annual - Annuel	18,962	3,366	5,633	3,420	1,559	1,637	..	..	12,419	3,196	3,347

Table 10

Quarterly and Annual Estimates of Employment by Enterprise Size of Employment, for All Employees, for Selected Industries, Canada, Provinces and Territories.

(Continued - suite)

Tableau 10

Estimations trimestrielles et annuelles de l'emploi par taille d'entreprise selon l'emploi, pour l'ensemble des salariés pour une sélection d'industries, Canada, provinces et territoires.

NAICS 2002	Industry	Size - Taille										
		All Sizes - Toutes les tailles	0-4	5-19	20-49	50-99	100-299	300-499	500 +	0-49	50-299	300 +
SCIAN 2002	Industrie											
<b>SASKATCHEWAN</b>												
<b>23</b>	<b>Construction - Construction</b>											
	2006											
	Quarter 1 - Trimestre 1	17,281	3,060	5,124	3,008	1,669	1,165	..	..	11,192	2,834	3,255
	Quarter 2 - Trimestre 2	20,000	3,351	6,140	3,465	2,277	1,407	..	..	12,956	3,684	3,360
<b>31-33</b>	<b>Manufacturing - Fabrication</b>											
	2002											
	Quarter 1 - Trimestre 1	27,133	980	3,320	3,053	2,848	4,857	..	..	7,353	7,705	12,074
	Quarter 2 - Trimestre 2	28,297	943	3,404	3,284	2,897	5,163	..	..	7,631	8,061	12,605
	Quarter 3 - Trimestre 3	28,238	950	3,559	3,206	3,193	5,101	..	..	7,715	8,294	12,229
	Quarter 4 - Trimestre 4	27,142	994	3,397	3,189	3,118	4,852	..	..	7,581	7,970	11,591
	Annual - Annuel	27,703	967	3,420	3,183	3,014	4,993	..	..	7,570	8,008	12,125
	2003											
	Quarter 1 - Trimestre 1	27,796	929	3,327	2,932	2,490	5,610	..	..	7,189	8,100	12,507
	Quarter 2 - Trimestre 2	28,938	958	3,322	3,095	2,836	5,315	..	..	7,375	8,151	13,413
	Quarter 3 - Trimestre 3	29,219	983	3,352	3,225	2,964	5,362	..	..	7,560	8,326	13,333
	Quarter 4 - Trimestre 4	28,633	965	3,214	3,456	2,570	5,058	..	..	7,635	7,628	13,371
	Annual - Annuel	28,647	959	3,304	3,177	2,715	5,336	..	..	7,440	8,051	13,156
	2004											
	Quarter 1 - Trimestre 1	28,173	946	3,251	2,967	2,471	5,052	1,920	11,565	7,165	7,523	13,485
	Quarter 2 - Trimestre 2	29,557	928	3,493	3,002	2,556	5,461	2,416	11,702	7,422	8,017	14,117
	Quarter 3 - Trimestre 3	30,572	912	3,383	3,185	2,987	5,539	2,680	11,886	7,480	8,526	14,565
	Quarter 4 - Trimestre 4	29,358	941	3,425	3,027	2,820	5,532	2,512	11,100	7,394	8,352	13,612
	Annual - Annuel	29,415	932	3,388	3,045	2,709	5,396	2,382	11,563	7,365	8,104	13,945
	2005											
	Quarter 1 - Trimestre 1	29,161	936	3,193	2,986	2,394	5,292	..	..	7,116	7,685	14,360
	Quarter 2 - Trimestre 2	30,617	944	3,298	3,179	2,907	5,106	..	..	7,421	8,012	15,184
	Quarter 3 - Trimestre 3	30,562	910	3,491	3,214	3,172	4,835	..	..	7,615	8,007	14,940
	Quarter 4 - Trimestre 4	30,580	944	3,422	2,937	3,080	5,201	..	..	7,303	8,281	14,997
	Annual - Annuel	30,230	934	3,351	3,079	2,888	5,108	..	..	7,364	7,996	14,870
	2006											
	Quarter 1 - Trimestre 1	31,604	922	3,276	2,852	3,068	5,107	..	..	7,050	8,175	16,380
	Quarter 2 - Trimestre 2	31,819	953	3,300	3,179	2,910	5,268	..	..	7,432	8,178	16,209
<b>41</b>	<b>Wholesale Trade - Commerce de gros</b>											
	2002											
	Quarter 1 - Trimestre 1	17,495	1,426	3,972	2,685	2,059	2,560	664	4,128	8,083	4,619	4,792
	Quarter 2 - Trimestre 2	17,650	1,352	4,088	2,982	2,144	2,254	628	4,203	8,422	4,398	4,831
	Quarter 3 - Trimestre 3	17,788	1,342	4,075	3,072	2,121	2,098	738	4,343	8,489	4,219	5,081
	Quarter 4 - Trimestre 4	17,956	1,441	3,825	3,218	2,006	2,220	788	4,459	8,483	4,226	5,247
	Annual - Annuel	17,722	1,390	3,990	2,989	2,082	2,283	705	4,283	8,369	4,365	4,988
	2003											
	Quarter 1 - Trimestre 1	17,610	1,409	3,859	3,159	1,660	2,119	871	4,533	8,427	3,779	5,404
	Quarter 2 - Trimestre 2	18,224	1,309	3,860	3,606	1,894	2,017	867	4,670	8,775	3,911	5,537
	Quarter 3 - Trimestre 3	18,136	1,312	3,824	3,491	1,962	2,048	904	4,596	8,626	4,010	5,500
	Quarter 4 - Trimestre 4	17,991	1,221	3,952	3,297	1,912	2,136	836	4,635	8,471	4,049	5,471
	Annual - Annuel	17,990	1,313	3,874	3,388	1,857	2,080	870	4,609	8,575	3,937	5,478
	2004											
	Quarter 1 - Trimestre 1	17,608	1,223	3,907	3,089	1,879	2,136	755	4,620	8,219	4,015	5,375
	Quarter 2 - Trimestre 2	18,515	1,080	4,066	3,438	1,950	2,072	1,106	4,804	8,584	4,021	5,910
	Quarter 3 - Trimestre 3	18,710	1,042	4,049	3,502	1,939	2,238	1,100	4,840	8,593	4,177	5,940
	Quarter 4 - Trimestre 4	18,495	1,147	3,870	3,350	2,021	2,317	1,032	4,759	8,366	4,338	5,791
	Annual - Annuel	18,332	1,123	3,973	3,345	1,947	2,191	998	4,755	8,440	4,138	5,754
	2005											
	Quarter 1 - Trimestre 1	18,149	1,035	3,730	3,190	2,039	2,506	958	4,690	7,955	4,545	5,648
	Quarter 2 - Trimestre 2	18,434	1,058	3,691	3,414	1,983	2,532	987	4,771	8,162	4,515	5,758
	Quarter 3 - Trimestre 3	18,793	1,080	3,686	3,436	1,935	2,748	1,078	4,830	8,202	4,682	5,908
	Quarter 4 - Trimestre 4	18,782	1,100	3,549	3,397	1,835	2,968	1,018	4,914	8,046	4,803	5,932
	Annual - Annuel	18,539	1,068	3,664	3,359	1,948	2,688	1,010	4,801	8,091	4,636	5,812
	2006											
	Quarter 1 - Trimestre 1	18,772	1,076	3,576	3,202	1,933	2,874	1,159	4,951	7,854	4,807	6,110
	Quarter 2 - Trimestre 2	19,111	1,080	3,742	3,205	1,925	2,837	1,228	5,095	8,026	4,762	6,323
<b>44-45</b>	<b>Retail trade - Commerce de détail</b>											
	2002											
	Quarter 1 - Trimestre 1	47,706	4,156	11,022	5,473	4,018	2,740	1,253	19,044	20,651	6,758	20,297
	Quarter 2 - Trimestre 2	49,345	4,112	11,413	6,537	4,102	3,087	1,161	18,932	22,063	7,189	20,093
	Quarter 3 - Trimestre 3	50,589	4,332	11,198	6,683	4,427	2,964	865	20,119	22,214	7,391	20,985
	Quarter 4 - Trimestre 4	51,736	4,276	11,301	6,955	4,440	3,028	1,124	20,611	22,533	7,469	21,735
	Annual - Annuel	49,844	4,219	11,234	6,412	4,247	2,955	1,101	19,676	21,865	7,202	20,777
	2003											
	Quarter 1 - Trimestre 1	50,819	3,832	11,476	6,682	4,557	3,222	1,078	19,971	21,990	7,779	21,049
	Quarter 2 - Trimestre 2	52,564	3,977	11,702	7,302	4,350	3,418	1,203	20,612	22,981	7,768	21,815
	Quarter 3 - Trimestre 3	53,133	3,990	11,685	6,797	4,882	3,378	1,060	21,340	22,473	8,260	22,400

Table 10

Quarterly and Annual Estimates of Employment by Enterprise Size of Employment, for All Employees, for Selected Industries, Canada, Provinces and Territories.

(Continued - suite)

Tableau 10

Estimations trimestrielles et annuelles de l'emploi par taille d'entreprise selon l'emploi, pour l'ensemble des salariés pour une sélection d'industries, Canada, provinces et territoires.

NAICS 2002	Industry	Size - Taille										
		All Sizes - Toutes les tailles	0-4	5-19	20-49	50-99	100-299	300-499	500 +	0-49	50-299	300 +
SCIAN 2002	Industrie											
<b>SASKATCHEWAN</b>												
<b>44-45 Retail trade - Commerce de détail</b>												
2003												
	Quarter 4 - Trimestre 4	53,990	3,925	11,522	6,929	4,545	3,384	1,153	22,532	22,376	7,929	23,685
	Annual - Annuel	52,626	3,931	11,596	6,927	4,584	3,351	1,124	21,114	22,455	7,934	22,237
2004												
	Quarter 1 - Trimestre 1	51,687	3,784	11,211	6,638	4,579	2,887	1,077	21,510	21,633	7,466	22,587
	Quarter 2 - Trimestre 2	52,971	3,549	12,441	6,656	4,104	2,908	1,384	21,929	22,646	7,013	23,313
	Quarter 3 - Trimestre 3	53,318	3,450	12,568	6,513	4,370	2,970	1,116	22,332	22,530	7,340	23,448
	Quarter 4 - Trimestre 4	53,999	3,537	12,106	6,374	4,554	2,859	1,091	23,477	22,017	7,414	24,568
	Annual - Annuel	52,994	3,580	12,081	6,545	4,402	2,906	1,167	22,312	22,206	7,308	23,479
2005												
	Quarter 1 - Trimestre 1	53,054	3,447	11,886	6,212	4,415	2,684	1,134	23,276	21,545	7,099	24,409
	Quarter 2 - Trimestre 2	54,570	3,409	12,390	6,508	4,660	3,169	1,350	23,084	22,307	7,829	24,434
	Quarter 3 - Trimestre 3	55,102	3,548	12,368	6,373	4,927	3,355	1,388	23,144	22,289	8,281	24,532
	Quarter 4 - Trimestre 4	55,682	3,463	12,042	6,342	5,284	3,183	1,153	24,214	21,847	8,467	25,368
	Annual - Annuel	54,602	3,467	12,171	6,359	4,821	3,098	1,256	23,430	21,997	7,919	24,686
2006												
	Quarter 1 - Trimestre 1	54,746	3,469	11,922	6,127	5,216	3,359	1,111	23,541	21,518	8,575	24,652
	Quarter 2 - Trimestre 2	55,464	3,462	12,432	6,469	5,473	3,589	1,311	22,728	22,363	9,062	24,039
<b>48-49 Transportation &amp; warehousing - Transport et entreposage</b>												
2002												
	Quarter 1 - Trimestre 1	19,474	1,861	2,166	1,813	989	1,506	..	..	5,840	2,495	11,139
	Quarter 2 - Trimestre 2	20,114	1,703	2,512	1,861	937	2,012	..	..	6,076	2,949	11,089
	Quarter 3 - Trimestre 3	20,421	1,779	2,633	1,622	1,130	2,176	..	..	6,033	3,306	11,081
	Quarter 4 - Trimestre 4	20,584	1,917	2,532	1,832	1,090	1,978	..	..	6,282	3,068	11,234
	Annual - Annuel	20,148	1,815	2,461	1,782	1,036	1,918	..	..	6,058	2,955	11,136
2003												
	Quarter 1 - Trimestre 1	20,557	1,728	2,657	1,914	1,068	2,419	831	9,941	6,299	3,486	10,772
	Quarter 2 - Trimestre 2	21,069	1,686	2,586	1,914	1,125	2,246	872	10,639	6,186	3,371	11,511
	Quarter 3 - Trimestre 3	20,303	1,735	2,597	1,907	1,037	2,457	1,154	9,416	6,239	3,494	10,571
	Quarter 4 - Trimestre 4	20,089	1,760	2,514	2,014	1,105	2,256	1,109	9,330	6,289	3,361	10,439
	Annual - Annuel	20,504	1,727	2,589	1,937	1,084	2,344	992	9,832	6,253	3,428	10,823
2004												
	Quarter 1 - Trimestre 1	20,054	1,723	2,543	1,901	1,152	2,030	1,205	9,500	6,167	3,182	10,705
	Quarter 2 - Trimestre 2	20,918	1,708	2,626	1,934	1,177	2,229	1,100	10,145	6,268	3,406	11,244
	Quarter 3 - Trimestre 3	20,750	1,652	2,687	1,951	1,247	1,985	1,138	10,090	6,290	3,233	11,228
	Quarter 4 - Trimestre 4	20,177	1,748	2,661	1,809	1,325	2,386	607	9,640	6,219	3,711	10,247
	Annual - Annuel	20,475	1,708	2,629	1,899	1,226	2,157	1,012	9,844	6,236	3,383	10,856
2005												
	Quarter 1 - Trimestre 1	20,003	1,701	2,567	1,869	1,272	2,532	612	9,451	6,136	3,804	10,063
	Quarter 2 - Trimestre 2	20,605	1,677	2,502	1,964	1,278	2,334	710	10,141	6,143	3,611	10,850
	Quarter 3 - Trimestre 3	20,361	1,694	2,668	1,933	1,306	2,236	775	9,749	6,295	3,542	10,524
	Quarter 4 - Trimestre 4	20,366	1,687	2,630	1,780	1,439	2,235	807	9,788	6,097	3,674	10,595
	Annual - Annuel	20,334	1,690	2,592	1,886	1,324	2,334	726	9,782	6,168	3,658	10,508
2006												
	Quarter 1 - Trimestre 1	20,323	1,709	2,560	1,873	1,341	2,366	629	9,845	6,142	3,706	10,474
	Quarter 2 - Trimestre 2	20,828	1,717	2,674	1,784	1,317	2,136	743	10,456	6,176	3,453	11,199
<b>51 Information &amp; cultural industries - Industrie de l'information et industrie culturelle</b>												
2002												
	Quarter 1 - Trimestre 1	11,572	220	628	499	747	1,372	..	..	1,347	2,119	8,106
	Quarter 2 - Trimestre 2	11,468	236	575	569	772	1,298	..	..	1,381	2,070	8,018
	Quarter 3 - Trimestre 3	11,527	224	572	594	592	1,319	..	..	1,389	1,911	8,226
	Quarter 4 - Trimestre 4	11,567	198	638	632	598	1,214	..	..	1,468	1,812	8,287
	Annual - Annuel	11,533	220	603	573	677	1,301	..	..	1,396	1,978	8,159
2003												
	Quarter 1 - Trimestre 1	11,864	205	629	658	603	1,186	..	..	1,493	1,789	8,583
	Quarter 2 - Trimestre 2	12,558	210	598	683	678	1,076	..	..	1,491	1,753	9,314
	Quarter 3 - Trimestre 3	12,633	217	527	741	612	1,302	..	..	1,486	1,914	9,233
	Quarter 4 - Trimestre 4	12,285	220	526	776	548	1,117	..	..	1,521	1,664	9,100
	Annual - Annuel	12,335	213	570	715	610	1,170	..	..	1,497	1,780	9,058
2004												
	Quarter 1 - Trimestre 1	11,935	..	573	647	600	..	..	..	..	..	8,865
	Quarter 2 - Trimestre 2	12,114	..	637	526	685	..	..	..	..	..	9,089
	Quarter 3 - Trimestre 3	12,258	..	602	546	710	..	..	..	..	..	9,142
	Quarter 4 - Trimestre 4	11,988	..	534	510	847	..	..	..	..	..	8,855
	Annual - Annuel	12,074	..	587	557	711	..	..	..	..	..	8,988
2005												
	Quarter 1 - Trimestre 1	11,811	..	538	523	..	1,043	..	..	..	..	8,766
	Quarter 2 - Trimestre 2	12,372	..	549	544	..	1,265	..	..	..	..	9,074
	Quarter 3 - Trimestre 3	12,315	..	500	572	..	1,230	..	..	..	..	9,079
	Quarter 4 - Trimestre 4	12,100	..	464	584	..	1,096	..	..	..	..	8,879
	Annual - Annuel	12,149	..	513	556	..	1,159	..	..	..	..	8,949



Table 10

Quarterly and Annual Estimates of Employment by Enterprise Size of Employment, for All Employees, for Selected Industries, Canada, Provinces and Territories.

(Continued - suite)

Tableau 10

Estimations trimestrielles et annuelles de l'emploi par taille d'entreprise selon l'emploi, pour l'ensemble des salariés pour une sélection d'industries, Canada, provinces et territoires.

NAICS 2002	Industry	Size - Taille										
		All Sizes - Toutes les tailles	0-4	5-19	20-49	50-99	100-299	300-499	500 +	0-49	50-299	300 +
SCIAN 2002	Industrie											
<b>SASKATCHEWAN</b>												
51	Information & cultural industries - Industrie de l'information et industrie culturelle											
	2006											
	Quarter 1 - Trimestre 1	11,897	..	532	..	..	..	..	..	..	..	8,838
	Quarter 2 - Trimestre 2	12,370	..	558	..	..	..	..	..	..	..	9,177
52	Finance & insurance - Finance et assurances											
	2002											
	Quarter 1 - Trimestre 1	17,886	1,020	2,005	1,306	944	1,219	..	..	4,331	2,163	11,392
	Quarter 2 - Trimestre 2	18,125	1,056	2,016	1,587	1,086	1,078	..	..	4,659	2,164	11,302
	Quarter 3 - Trimestre 3	18,237	948	2,085	1,362	1,166	1,225	..	..	4,395	2,391	11,450
	Quarter 4 - Trimestre 4	17,985	1,034	1,906	1,332	1,223	1,213	..	..	4,273	2,436	11,276
	Annual - Annuel	18,058	1,015	2,003	1,397	1,105	1,184	..	..	4,415	2,289	11,355
	2003											
	Quarter 1 - Trimestre 1	17,970	1,066	1,798	1,187	981	1,372	..	..	4,051	2,353	11,567
	Quarter 2 - Trimestre 2	18,542	1,057	1,829	1,324	1,063	1,364	..	..	4,211	2,427	11,904
	Quarter 3 - Trimestre 3	18,819	1,085	1,805	1,253	1,109	1,687	..	..	4,143	2,796	11,880
	Quarter 4 - Trimestre 4	19,019	1,081	1,758	1,286	1,037	1,735	..	..	4,126	2,772	12,121
	Annual - Annuel	18,588	1,072	1,798	1,263	1,047	1,540	..	..	4,133	2,587	11,868
	2004											
	Quarter 1 - Trimestre 1	18,724	1,088	1,773	1,098	1,077	1,748	..	..	3,959	2,825	11,941
	Quarter 2 - Trimestre 2	18,945	956	1,974	934	968	1,709	..	..	3,864	2,677	12,404
	Quarter 3 - Trimestre 3	19,665	942	1,976	1,049	969	1,771	..	..	3,967	2,741	12,957
	Quarter 4 - Trimestre 4	19,289	964	1,934	1,046	973	1,725	..	..	3,944	2,698	12,647
	Annual - Annuel	19,156	988	1,914	1,032	997	1,738	..	..	3,933	2,735	12,487
	2005											
	Quarter 1 - Trimestre 1	18,856	905	1,866	880	995	1,773	..	..	3,651	2,768	12,437
	Quarter 2 - Trimestre 2	18,623	880	1,914	956	883	1,912	..	..	3,751	2,794	12,077
	Quarter 3 - Trimestre 3	18,660	872	1,940	827	949	1,786	..	..	3,639	2,735	12,286
	Quarter 4 - Trimestre 4	19,095	951	1,880	875	945	1,456	..	..	3,706	2,401	12,988
	Annual - Annuel	18,809	902	1,900	885	943	1,732	..	..	3,687	2,675	12,447
	2006											
	Quarter 1 - Trimestre 1	19,219	1,029	1,797	809	759	1,581	..	..	3,636	2,340	13,243
	Quarter 2 - Trimestre 2	19,859	1,036	1,812	829	860	1,526	..	..	3,678	2,386	13,795
53	Real estate & rental & leasing - Services immobiliers et services de location et de location à bail											
	2002											
	Quarter 1 - Trimestre 1	6,552	793	969	581	..	..	..	..	2,343	848	3,361
	Quarter 2 - Trimestre 2	7,548	910	1,066	704	..	..	..	..	2,680	1,071	3,796
	Quarter 3 - Trimestre 3	7,491	784	1,213	696	..	..	..	..	2,693	988	3,810
	Quarter 4 - Trimestre 4	7,491	847	1,145	699	..	..	..	..	2,691	1,239	3,561
	Annual - Annuel	7,270	834	1,098	670	..	..	..	..	2,602	1,037	3,632
	2003											
	Quarter 1 - Trimestre 1	7,175	873	1,088	686	..	..	..	..	2,647	1,177	3,351
	Quarter 2 - Trimestre 2	7,069	868	1,201	773	..	..	..	..	2,842	1,108	3,119
	Quarter 3 - Trimestre 3	7,529	897	1,195	804	..	..	..	..	2,896	970	3,663
	Quarter 4 - Trimestre 4	7,034	905	1,175	651	..	..	..	..	2,731	846	3,457
	Annual - Annuel	7,202	886	1,165	729	..	..	..	..	2,779	1,025	3,397
	2004											
	Quarter 1 - Trimestre 1	6,897	848	1,144	724	..	..	..	..	2,716	..	..
	Quarter 2 - Trimestre 2	7,371	850	1,245	693	..	..	..	..	2,789	..	..
	Quarter 3 - Trimestre 3	7,460	841	1,217	728	..	..	..	..	2,786	..	..
	Quarter 4 - Trimestre 4	7,029	885	1,246	552	..	..	..	..	2,683	..	..
	Annual - Annuel	7,189	856	1,213	675	..	..	..	..	2,743	..	..
	2005											
	Quarter 1 - Trimestre 1	6,919	892	1,101	530	..	..	..	..	2,523	905	3,490
	Quarter 2 - Trimestre 2	6,595	837	1,282	757	..	..	..	..	2,875	1,276	2,444
	Quarter 3 - Trimestre 3	6,218	860	1,275	749	..	..	..	..	2,884	1,480	1,854
	Quarter 4 - Trimestre 4	5,937	899	1,313	718	..	..	..	..	2,930	1,285	1,722
	Annual - Annuel	6,417	872	1,243	688	..	..	..	..	2,803	1,237	2,378
	2006											
	Quarter 1 - Trimestre 1	6,129	866	1,259	707	..	..	..	..	2,832	..	..
	Quarter 2 - Trimestre 2	6,414	885	1,408	680	..	..	..	..	2,973	..	..
54	Professional, scientific & technical services - Services professionnels, scientifiques et techniques											
	2002											
	Quarter 1 - Trimestre 1	10,584	2,414	2,701	1,423	595	1,073	..	..	6,538	1,667	2,379
	Quarter 2 - Trimestre 2	11,182	2,373	2,949	1,502	832	1,102	..	..	6,823	1,934	2,425
	Quarter 3 - Trimestre 3	11,163	2,304	2,841	1,537	838	1,074	..	..	6,682	1,912	2,569
	Quarter 4 - Trimestre 4	11,478	2,354	2,852	1,408	947	968	..	..	6,613	1,915	2,949
	Annual - Annuel	11,102	2,361	2,836	1,467	803	1,054	..	..	6,664	1,857	2,581

Table 10

Quarterly and Annual Estimates of Employment by Enterprise Size of Employment, for All Employees, for Selected Industries, Canada, Provinces and Territories.

(Continued - suite)

Tableau 10

Estimations trimestrielles et annuelles de l'emploi par taille d'entreprise selon l'emploi, pour l'ensemble des salariés pour une sélection d'industries, Canada, provinces et territoires.

NAICS 2002	Industry	Size - Taille										
		All Sizes - Toutes les tailles	0-4	5-19	20-49	50-99	100-299	300-499	500 +	0-49	50-299	300 +
SCIAN 2002	Industrie											
<b>SASKATCHEWAN</b>												
54	Professional, scientific & technical services - Services professionnels, scientifiques et techniques											
	2003											
	Quarter 1 - Trimestre 1	11,122	2,458	2,880	1,350	709	710	..	..	6,688	1,418	3,015
	Quarter 2 - Trimestre 2	11,473	2,358	3,144	1,346	853	503	..	..	6,848	1,355	3,269
	Quarter 3 - Trimestre 3	11,388	2,478	2,940	1,359	905	508	..	..	6,777	1,412	3,200
	Quarter 4 - Trimestre 4	11,251	2,509	2,864	1,207	838	803	..	..	6,580	1,641	3,029
	Annual - Annuel	11,308	2,451	2,957	1,316	826	631	..	..	6,723	1,457	3,128
	2004											
	Quarter 1 - Trimestre 1	10,867	2,440	2,842	1,193	771	891	392	2,339	6,475	1,662	2,730
	Quarter 2 - Trimestre 2	11,224	2,367	3,078	1,382	693	826	465	2,413	6,827	1,518	2,879
	Quarter 3 - Trimestre 3	11,082	2,350	2,866	1,413	807	827	354	2,465	6,629	1,634	2,819
	Quarter 4 - Trimestre 4	11,121	2,472	2,700	1,348	815	916	337	2,533	6,520	1,731	2,870
	Annual - Annuel	11,074	2,407	2,872	1,334	771	865	387	2,438	6,613	1,636	2,825
	2005											
	Quarter 1 - Trimestre 1	11,310	2,400	2,807	1,313	726	961	481	2,623	6,519	1,686	3,104
	Quarter 2 - Trimestre 2	11,758	2,401	2,909	1,438	829	937	489	2,754	6,748	1,766	3,244
	Quarter 3 - Trimestre 3	11,632	2,343	2,844	1,478	849	1,039	453	2,627	6,664	1,888	3,080
	Quarter 4 - Trimestre 4	11,573	2,406	2,782	1,291	1,017	966	395	2,716	6,478	1,984	3,111
	Annual - Annuel	11,568	2,387	2,835	1,380	855	976	455	2,680	6,602	1,831	3,135
	2006											
	Quarter 1 - Trimestre 1	11,609	2,446	2,732	1,258	982	963	504	2,725	6,435	1,945	3,229
	Quarter 2 - Trimestre 2	11,744	2,392	2,852	1,359	904	946	399	2,892	6,603	1,851	3,290
55	Management of companies & enterprises - Gestion de sociétés et d'entreprises											
	2002											
	Quarter 1 - Trimestre 1	4,078	1,054	1,685	715	..	..	..	..	3,454	..	..
	Quarter 2 - Trimestre 2	4,182	1,195	1,482	735	..	..	..	..	3,412	..	..
	Quarter 3 - Trimestre 3	4,315	1,152	1,477	886	..	..	..	..	3,515	..	..
	Quarter 4 - Trimestre 4	4,099	1,039	1,527	946	..	..	..	..	3,512	..	..
	Annual - Annuel	4,168	1,110	1,543	821	..	..	..	..	3,473	..	..
	2003											
	Quarter 1 - Trimestre 1	3,902	1,084	1,324	882	..	..	..	..	3,289	..	..
	Quarter 2 - Trimestre 2	3,660	1,157	1,361	699	..	..	..	..	3,218	..	..
	Quarter 3 - Trimestre 3	3,847	1,138	1,418	747	..	..	..	..	3,303	..	..
	Quarter 4 - Trimestre 4	3,794	1,167	1,335	759	..	..	..	..	3,261	..	..
	Annual - Annuel	3,801	1,136	1,360	772	..	..	..	..	3,268	..	..
	2004											
	Quarter 1 - Trimestre 1	3,737	1,134	1,272	811	..	..	..	..	3,216	..	..
	Quarter 2 - Trimestre 2	3,717	1,036	1,600	728	..	..	..	..	3,364	..	..
	Quarter 3 - Trimestre 3	3,753	968	1,562	879	..	..	..	..	3,409	..	..
	Quarter 4 - Trimestre 4	4,344	1,153	1,577	880	..	..	..	..	3,609	..	..
	Annual - Annuel	3,888	1,073	1,503	824	..	..	..	..	3,400	..	..
	2005											
	Quarter 1 - Trimestre 1	4,043	1,158	1,492	734	..	..	..	..	3,384	..	..
	Quarter 2 - Trimestre 2	4,237	995	1,672	816	..	..	..	..	3,483	..	..
	Quarter 3 - Trimestre 3	4,380	969	1,702	1,020	..	..	..	..	3,691	..	..
	Quarter 4 - Trimestre 4	4,219	989	1,609	944	..	..	..	..	3,542	..	..
	Annual - Annuel	4,220	1,028	1,619	878	..	..	..	..	3,525	..	..
	2006											
	Quarter 1 - Trimestre 1	3,878	762	1,514	978	..	..	..	..	3,254	..	..
	Quarter 2 - Trimestre 2	4,161	842	1,536	950	..	..	..	..	3,328	..	..
56	Admin. & support, waste managemt. & remediation services - Services admin., soutien, gestion des déchets, assainissem.											
	2002											
	Quarter 1 - Trimestre 1	9,102	955	1,901	1,265	..	..	..	..	4,120	1,821	3,160
	Quarter 2 - Trimestre 2	9,730	1,047	2,087	1,335	..	..	..	..	4,470	2,116	3,145
	Quarter 3 - Trimestre 3	9,928	1,137	2,015	1,404	..	..	..	..	4,556	2,231	3,141
	Quarter 4 - Trimestre 4	9,614	1,119	1,904	1,320	..	..	..	..	4,343	2,042	3,230
	Annual - Annuel	9,594	1,065	1,977	1,331	..	..	..	..	4,372	2,053	3,169
	2003											
	Quarter 1 - Trimestre 1	9,319	993	1,897	1,350	645	1,357	..	..	4,241	2,002	3,076
	Quarter 2 - Trimestre 2	10,131	1,084	2,095	1,460	924	1,545	..	..	4,639	2,469	3,023
	Quarter 3 - Trimestre 3	10,100	1,116	2,219	1,561	1,088	997	..	..	4,896	2,084	3,119
	Quarter 4 - Trimestre 4	9,944	1,088	1,945	1,654	937	1,264	..	..	4,686	2,200	3,057
	Annual - Annuel	9,873	1,070	2,039	1,506	898	1,291	..	..	4,615	2,189	3,069
	2004											
	Quarter 1 - Trimestre 1	9,575	995	2,045	1,630	..	..	..	..	4,670	1,940	2,965
	Quarter 2 - Trimestre 2	10,494	1,123	2,596	1,508	..	..	..	..	5,227	2,104	3,163
	Quarter 3 - Trimestre 3	10,718	1,118	2,592	1,517	..	..	..	..	5,227	2,239	3,252
	Quarter 4 - Trimestre 4	10,403	1,070	2,463	1,365	..	..	..	..	4,898	2,225	3,280
	Annual - Annuel	10,297	1,077	2,424	1,505	..	..	..	..	5,005	2,127	3,165

Table 10

Quarterly and Annual Estimates of Employment by Enterprise Size of Employment, for All Employees, for Selected Industries, Canada, Provinces and Territories.

(Continued - suite)

Tableau 10

Estimations trimestrielles et annuelles de l'emploi par taille d'entreprise selon l'emploi, pour l'ensemble des salariés pour une sélection d'industries, Canada, provinces et territoires.

NAICS 2002	Industry	Size - Taille										
		All Sizes - Toutes les tailles	0-4	5-19	20-49	50-99	100-299	300-499	500 +	0-49	50-299	300 +
SCIAN 2002	Industrie											
<b>SASKATCHEWAN</b>												
56	Admin. & support, waste managemt. & remediation services - Services admin., soutien, gestion des déchets, assainissem.											
	2005											
	Quarter 1 - Trimestre 1	9,925	947	2,349	1,310	917	1,169	..	..	4,606	2,086	3,234
	Quarter 2 - Trimestre 2	10,701	1,049	2,470	1,681	896	1,319	..	..	5,200	2,215	3,287
	Quarter 3 - Trimestre 3	11,217	1,095	2,437	1,664	1,163	1,003	..	..	5,196	2,167	3,854
	Quarter 4 - Trimestre 4	11,215	1,094	2,173	1,395	1,466	955	..	..	4,662	2,421	4,132
	Annual - Annuel	10,765	1,046	2,357	1,512	1,110	1,112	..	..	4,916	2,222	3,627
	2006											
	Quarter 1 - Trimestre 1	10,740	1,016	2,040	1,415	1,109	1,044	..	..	4,471	2,153	4,116
	Quarter 2 - Trimestre 2	11,512	1,098	2,342	1,557	1,023	1,212	..	..	4,998	2,235	4,280
61	Educational services - Services d'enseignement											
	2002											
	Quarter 1 - Trimestre 1	36,655	273	828	1,207	1,866	9,210	2,797	20,474	2,309	11,076	23,271
	Quarter 2 - Trimestre 2	36,265	247	781	1,105	1,994	8,967	3,670	19,501	2,133	10,961	23,171
	Quarter 3 - Trimestre 3	26,269	205	803	1,326	2,408	5,459	1,842	14,226	2,334	7,867	16,067
	Quarter 4 - Trimestre 4	38,590	262	756	1,050	1,870	9,232	4,380	21,039	2,068	11,102	25,420
	Annual - Annuel	34,445	247	792	1,172	2,035	8,217	3,172	18,810	2,211	10,252	21,982
	2003											
	Quarter 1 - Trimestre 1	38,233	288	680	1,010	1,957	9,882	..	..	1,978	11,839	24,416
	Quarter 2 - Trimestre 2	38,963	264	738	970	1,713	10,116	..	..	1,972	11,829	25,162
	Quarter 3 - Trimestre 3	25,766	253	753	1,285	2,664	5,332	..	..	2,291	7,995	15,479
	Quarter 4 - Trimestre 4	37,970	276	770	873	2,021	9,456	..	..	1,919	11,477	24,574
	Annual - Annuel	35,233	271	735	1,034	2,089	8,697	..	..	2,040	10,785	22,408
	2004											
	Quarter 1 - Trimestre 1	38,264	280	753	870	1,681	8,756	..	..	1,903	10,436	25,924
	Quarter 2 - Trimestre 2	38,747	275	671	897	1,591	8,289	..	..	1,843	9,880	27,024
	Quarter 3 - Trimestre 3	27,446	249	633	1,185	2,134	5,434	..	..	2,066	7,569	17,811
	Quarter 4 - Trimestre 4	40,407	286	708	787	1,653	8,438	..	..	1,782	10,091	28,534
	Annual - Annuel	36,216	272	691	935	1,765	7,729	..	..	1,898	9,494	24,823
	2005											
	Quarter 1 - Trimestre 1	40,033	263	734	787	1,602	7,873	6,487	22,286	1,784	9,475	28,773
	Quarter 2 - Trimestre 2	40,393	260	781	799	1,764	7,702	6,350	22,737	1,840	9,465	29,088
	Quarter 3 - Trimestre 3	29,560	221	739	1,108	2,031	6,110	2,268	17,083	2,068	8,141	19,351
	Quarter 4 - Trimestre 4	45,451	266	705	889	1,585	8,108	5,774	28,125	1,860	9,693	33,898
	Annual - Annuel	38,859	253	740	895	1,745	7,448	5,220	22,558	1,888	9,193	27,778
	2006											
	Quarter 1 - Trimestre 1	47,192	272	691	930	1,154	3,439	..	..	1,892	4,594	40,706
	Quarter 2 - Trimestre 2	45,134	289	637	771	1,036	2,584	..	..	1,697	3,620	39,817
62	Health care & social assistance - Soins de santé et assistance sociale											
	2002											
	Quarter 1 - Trimestre 1	48,765	2,475	5,616	3,778	2,036	4,561	4,260	26,040	11,869	6,596	30,300
	Quarter 2 - Trimestre 2	49,282	2,490	5,573	4,140	2,186	3,869	4,838	26,185	12,203	6,056	31,023
	Quarter 3 - Trimestre 3	49,540	2,359	5,896	4,767	2,143	3,992	4,590	25,792	13,022	6,135	30,382
	Quarter 4 - Trimestre 4	50,447	2,446	6,030	4,705	2,340	4,096	3,764	27,066	13,181	6,436	30,830
	Annual - Annuel	49,508	2,443	5,779	4,347	2,176	4,129	4,363	26,271	12,569	6,306	30,634
	2003											
	Quarter 1 - Trimestre 1	52,701	2,681	5,929	4,652	2,652	3,478	1,513	31,795	13,262	6,130	33,309
	Quarter 2 - Trimestre 2	55,909	2,687	6,156	4,802	2,605	3,175	1,202	35,283	13,645	5,780	36,485
	Quarter 3 - Trimestre 3	56,218	2,556	6,217	4,781	2,506	2,589	1,202	36,067	13,554	5,095	37,569
	Quarter 4 - Trimestre 4	56,451	2,655	6,054	4,852	2,479	2,703	1,473	36,235	13,560	5,182	37,708
	Annual - Annuel	55,320	2,645	6,089	4,772	2,561	2,986	1,423	34,845	13,505	5,547	36,268
	2004											
	Quarter 1 - Trimestre 1	54,942	2,747	6,094	4,469	2,519	3,076	1,212	34,825	13,310	5,595	36,037
	Quarter 2 - Trimestre 2	54,827	2,671	6,566	4,236	2,393	2,705	1,660	34,596	13,473	5,098	36,256
	Quarter 3 - Trimestre 3	55,856	2,408	6,681	4,172	2,013	2,727	1,801	36,054	13,261	4,740	37,855
	Quarter 4 - Trimestre 4	55,673	2,336	6,824	4,200	2,296	2,320	1,705	35,991	13,361	4,616	37,696
	Annual - Annuel	55,325	2,541	6,541	4,269	2,305	2,707	1,595	35,366	13,351	5,012	36,961
	2005											
	Quarter 1 - Trimestre 1	54,220	2,609	6,697	3,976	2,175	2,675	..	..	13,283	4,850	36,088
	Quarter 2 - Trimestre 2	55,003	2,623	6,792	3,823	2,374	2,401	..	..	13,239	4,775	36,988
	Quarter 3 - Trimestre 3	56,060	2,589	6,628	3,922	2,575	2,529	..	..	13,139	5,103	37,819
	Quarter 4 - Trimestre 4	55,969	2,629	6,756	4,128	2,361	2,815	..	..	13,514	5,176	37,278
	Annual - Annuel	55,313	2,613	6,719	3,962	2,371	2,605	..	..	13,294	4,976	37,043
	2006											
	Quarter 1 - Trimestre 1	56,278	2,681	6,835	3,939	2,510	2,555	1,364	36,395	13,454	5,065	37,759
	Quarter 2 - Trimestre 2	56,785	2,759	6,681	4,435	2,325	2,689	1,365	36,532	13,875	5,013	37,897
71	Arts, entertainment & recreation - Arts, spectacles et loisirs											
	2002											
	Quarter 1 - Trimestre 1	7,337	413	1,334	1,531	..	862	..	..	3,279	..	..

Table 10

Quarterly and Annual Estimates of Employment by Enterprise Size of Employment, for All Employees, for Selected Industries, Canada, Provinces and Territories.

(Continued - suite)

Tableau 10

Estimations trimestrielles et annuelles de l'emploi par taille d'entreprise selon l'emploi, pour l'ensemble des salariés pour une sélection d'industries, Canada, provinces et territoires.

NAICS 2002	Industry	Size - Taille										
		All Sizes - Toutes les tailles	0-4	5-19	20-49	50-99	100-299	300-499	500 +	0-49	50-299	300 +
SCIAN 2002	Industrie											
<b>SASKATCHEWAN</b>												
71	Arts, entertainment & recreation - Arts, spectacles et loisirs											
	2002											
	Quarter 1 - Trimestre 1	7,613	451	1,497	1,683	..	893	..	..	3,630	..	..
	Quarter 2 - Trimestre 2	8,085	455	1,647	1,586	..	1,097	..	..	3,688	..	..
	Quarter 3 - Trimestre 3	7,628	431	1,460	1,474	..	574	..	..	3,366	..	..
	Quarter 4 - Trimestre 4	7,666	438	1,484	1,569	..	857	..	..	3,491	..	..
	Annual - Annuel											
	2003											
	Quarter 1 - Trimestre 1	7,854	314	1,432	1,676	799	956	..	..	3,422	1,755	2,677
	Quarter 2 - Trimestre 2	8,887	391	1,718	1,935	1,082	1,203	..	..	4,045	2,285	2,557
	Quarter 3 - Trimestre 3	9,455	464	1,837	1,960	1,244	1,503	..	..	4,260	2,747	2,448
	Quarter 4 - Trimestre 4	8,902	356	1,507	1,976	776	1,394	..	..	3,838	2,170	2,894
	Annual - Annuel	8,774	381	1,623	1,887	975	1,264	..	..	3,891	2,239	2,644
	2004											
	Quarter 1 - Trimestre 1	8,164	347	1,545	1,659	841	987	..	..	3,551	1,827	2,786
	Quarter 2 - Trimestre 2	9,462	350	1,752	2,070	1,141	1,285	..	..	4,173	2,425	2,864
	Quarter 3 - Trimestre 3	10,542	345	1,988	2,103	1,494	1,504	..	..	4,436	2,998	3,108
	Quarter 4 - Trimestre 4	9,428	383	1,799	2,008	884	934	..	..	4,190	1,818	3,420
	Annual - Annuel	9,399	356	1,771	1,960	1,090	1,177	..	..	4,087	2,267	3,045
	2005											
	Quarter 1 - Trimestre 1	8,793	357	1,593	1,847	817	960	..	..	3,797	1,777	3,218
	Quarter 2 - Trimestre 2	9,877	402	1,715	1,997	1,233	1,447	..	..	4,115	2,680	3,082
	Quarter 3 - Trimestre 3	10,168	416	1,878	2,018	1,371	1,702	..	..	4,312	3,073	2,783
	Quarter 4 - Trimestre 4	8,029	440	1,512	1,685	923	968	..	..	3,637	1,891	2,501
	Annual - Annuel	9,217	404	1,675	1,887	1,086	1,269	..	..	3,965	2,355	2,896
	2006											
	Quarter 1 - Trimestre 1	7,959	392	1,315	1,505	..	..	..	..	3,212	1,668	3,079
	Quarter 2 - Trimestre 2	9,239	450	1,414	1,907	..	..	..	..	3,771	2,601	2,866
72	Accommodation & food services - Hébergement et services de restauration											
	2002											
	Quarter 1 - Trimestre 1	31,242	1,378	7,676	8,080	5,271	3,708	1,832	3,298	17,133	8,979	5,130
	Quarter 2 - Trimestre 2	32,548	1,606	7,442	8,527	6,186	3,860	1,756	3,171	17,575	10,046	4,927
	Quarter 3 - Trimestre 3	33,817	1,718	7,396	8,884	6,843	4,004	1,827	3,144	17,998	10,847	4,971
	Quarter 4 - Trimestre 4	32,489	1,730	7,052	8,389	6,102	4,221	1,879	3,116	17,171	10,323	4,995
	Annual - Annuel	32,524	1,608	7,391	8,470	6,100	3,948	1,824	3,182	17,470	10,049	5,006
	2003											
	Quarter 1 - Trimestre 1	31,482	1,707	6,826	7,973	6,225	4,045	1,619	3,087	16,506	10,270	4,706
	Quarter 2 - Trimestre 2	32,829	1,703	7,203	8,376	6,322	4,954	1,341	2,929	17,282	11,277	4,270
	Quarter 3 - Trimestre 3	32,582	1,692	7,152	8,731	6,819	4,601	1,290	2,298	17,574	11,420	3,588
	Quarter 4 - Trimestre 4	31,511	1,858	6,492	7,881	6,247	5,196	1,159	2,677	16,232	11,443	3,836
	Annual - Annuel	32,101	1,740	6,918	8,240	6,403	4,699	1,352	2,748	16,899	11,102	4,100
	2004											
	Quarter 1 - Trimestre 1	30,207	1,728	6,502	7,354	6,199	4,503	886	3,033	15,585	10,702	3,920
	Quarter 2 - Trimestre 2	31,436	1,537	7,707	8,169	5,231	3,995	1,528	3,269	17,413	9,226	4,797
	Quarter 3 - Trimestre 3	32,072	1,541	7,941	8,204	5,755	3,529	1,930	3,172	17,686	9,284	5,102
	Quarter 4 - Trimestre 4	30,796	1,543	7,337	7,603	5,310	4,146	1,643	3,214	16,483	9,456	4,857
	Annual - Annuel	31,128	1,587	7,372	7,833	5,624	4,043	1,497	3,172	16,792	9,667	4,669
	2005											
	Quarter 1 - Trimestre 1	29,914	1,417	7,367	7,477	5,205	3,761	1,549	3,138	16,261	8,966	4,687
	Quarter 2 - Trimestre 2	31,710	1,509	8,124	7,826	5,465	3,869	1,708	3,208	17,459	9,334	4,917
	Quarter 3 - Trimestre 3	32,230	1,521	8,239	8,255	5,552	3,892	1,693	3,078	18,015	9,444	4,771
	Quarter 4 - Trimestre 4	30,587	1,507	7,389	7,713	5,416	4,109	1,454	2,999	16,608	9,525	4,453
	Annual - Annuel	31,110	1,489	7,779	7,818	5,410	3,908	1,601	3,106	17,086	9,317	4,707
	2006											
	Quarter 1 - Trimestre 1	29,531	1,427	7,162	7,666	4,991	3,780	1,613	2,892	16,255	8,772	4,505
	Quarter 2 - Trimestre 2	30,978	1,462	7,769	7,934	5,017	4,017	1,756	3,024	17,164	9,034	4,780
81	Other services (except public administration) - Autres services, sauf les administrations publiques											
	2002											
	Quarter 1 - Trimestre 1	13,754	3,249	5,566	1,243	..	..	..	..	10,058	1,246	2,451
	Quarter 2 - Trimestre 2	13,822	3,226	5,780	1,361	..	..	..	..	10,367	1,539	1,916
	Quarter 3 - Trimestre 3	13,961	3,211	5,885	1,664	..	..	..	..	10,759	1,379	1,822
	Quarter 4 - Trimestre 4	13,772	3,308	5,401	1,721	..	..	..	..	10,431	1,408	1,934
	Annual - Annuel	13,827	3,248	5,658	1,497	..	..	..	..	10,404	1,393	2,031
	2003											
	Quarter 1 - Trimestre 1	13,517	3,483	4,829	1,614	686	642	..	..	9,927	1,327	2,263
	Quarter 2 - Trimestre 2	13,925	3,545	5,011	1,536	779	596	..	..	10,092	1,374	2,459
	Quarter 3 - Trimestre 3	13,929	3,562	5,086	1,498	742	548	..	..	10,145	1,290	2,494
	Quarter 4 - Trimestre 4	13,782	3,523	4,913	1,653	770	583	..	..	10,090	1,353	2,339
	Annual - Annuel	13,788	3,528	4,960	1,575	744	592	..	..	10,064	1,336	2,389
	2004											
	Quarter 1 - Trimestre 1	13,654	3,535	4,799	1,621	..	..	..	..	9,955	..	..
	Quarter 2 - Trimestre 2	14,152	2,944	5,763	1,546	..	..	..	..	10,253	..	..



Table 10

Quarterly and Annual Estimates of Employment by Enterprise Size of Employment, for All Employees, for Selected Industries, Canada, Provinces and Territories.

(Continued - suite)

Tableau 10

Estimations trimestrielles et annuelles de l'emploi par taille d'entreprise selon l'emploi, pour l'ensemble des salariés pour une sélection d'industries, Canada, provinces et territoires.

NAICS 2002	Industry	Size - Taille										
		All Sizes - Toutes les tailles	0-4	5-19	20-49	50-99	100-299	300-499	500 +	0-49	50-299	300 +
SCIAN 2002	Industrie											
<b>ALBERTA</b>												
11	Forestry, logging & support - Foresterie, exploitation et soutien											
	2002											
	Quarter 1 - Trimestre 1	3,873	811	1,216	713	..	..	..	..	2,740	..	..
	Quarter 2 - Trimestre 2	3,894	731	974	538	..	..	..	..	2,243	..	..
	Quarter 3 - Trimestre 3	4,315	732	1,021	464	..	..	..	..	2,216	..	..
	Quarter 4 - Trimestre 4	4,032	772	1,151	609	..	..	..	..	2,532	..	..
	Annual - Annuel	4,028	762	1,090	581	..	..	..	..	2,433	..	..
	2003											
	Quarter 1 - Trimestre 1	3,515	736	1,153	564	..	..	..	..	2,453	332	730
	Quarter 2 - Trimestre 2	3,197	670	713	194	..	..	..	..	1,577	301	1,320
	Quarter 3 - Trimestre 3	3,668	667	845	353	..	..	..	..	1,865	433	1,370
	Quarter 4 - Trimestre 4	3,008	697	971	340	..	..	..	..	2,008	181	819
	Annual - Annuel	3,347	693	920	362	..	..	..	..	1,975	312	1,060
	2004											
	Quarter 1 - Trimestre 1	3,085	..	1,010	..	..	..	..	..	2,225	..	..
	Quarter 2 - Trimestre 2	3,107	..	678	..	..	..	..	..	1,607	..	..
	Quarter 3 - Trimestre 3	3,909	..	840	..	..	..	..	..	1,910	..	..
	Quarter 4 - Trimestre 4	3,287	..	947	..	..	..	..	..	2,168	..	..
	Annual - Annuel	3,347	..	869	..	..	..	..	..	1,977	..	..
	2005											
	Quarter 1 - Trimestre 1	3,336	..	962	..	..	..	..	..	..	..	664
	Quarter 2 - Trimestre 2	3,542	..	809	..	..	..	..	..	..	..	1,308
	Quarter 3 - Trimestre 3	3,861	..	912	..	..	..	..	..	..	..	1,373
	Quarter 4 - Trimestre 4	3,235	..	977	..	..	..	..	..	..	..	825
	Annual - Annuel	3,493	..	915	..	..	..	..	..	..	..	1,043
	2006											
	Quarter 1 - Trimestre 1	3,178	685	1,101	552	..	..	..	..	2,339	177	662
	Quarter 2 - Trimestre 2	3,331	652	888	211	..	..	..	..	1,751	282	1,298
21	Mining & oil & gas extraction - Extraction minière et extraction de pétrole et de gaz											
	2002											
	Quarter 1 - Trimestre 1	76,114	4,615	6,481	4,731	4,680	6,913	3,016	45,678	15,827	11,593	48,694
	Quarter 2 - Trimestre 2	77,633	4,854	7,088	5,527	4,925	6,555	2,919	45,766	17,468	11,480	48,685
	Quarter 3 - Trimestre 3	78,635	4,691	7,548	6,371	4,810	7,919	1,712	45,584	18,610	12,729	47,296
	Quarter 4 - Trimestre 4	78,744	4,914	7,426	6,365	5,204	8,024	1,393	45,419	18,704	13,228	46,812
	Annual - Annuel	77,782	4,769	7,136	5,748	4,905	7,353	2,260	45,612	17,652	12,257	47,872
	2003											
	Quarter 1 - Trimestre 1	81,462	4,508	6,920	5,387	5,101	7,892	2,021	49,633	16,815	12,993	51,654
	Quarter 2 - Trimestre 2	85,629	5,022	7,229	6,032	4,850	8,249	2,464	51,782	18,284	13,099	54,246
	Quarter 3 - Trimestre 3	88,230	5,097	7,283	6,677	5,385	9,273	3,386	51,129	19,057	14,658	54,515
	Quarter 4 - Trimestre 4	88,809	4,964	7,168	6,865	5,291	9,122	2,841	52,558	18,997	14,413	55,399
	Annual - Annuel	86,032	4,898	7,150	6,240	5,157	8,634	2,678	51,276	18,288	13,791	53,953
	2004											
	Quarter 1 - Trimestre 1	89,384	4,937	7,413	6,564	5,076	10,627	2,388	52,378	18,914	15,703	54,766
	Quarter 2 - Trimestre 2	87,505	5,262	7,421	6,859	4,938	9,769	2,630	50,625	19,542	14,707	53,255
	Quarter 3 - Trimestre 3	88,822	5,225	7,493	6,796	5,393	9,178	2,788	51,949	19,513	14,571	54,737
	Quarter 4 - Trimestre 4	91,829	5,282	7,425	7,207	5,612	9,004	3,406	53,893	19,914	14,616	57,299
	Annual - Annuel	89,385	5,176	7,438	6,857	5,255	9,645	2,803	52,211	19,471	14,899	55,014
	2005											
	Quarter 1 - Trimestre 1	93,859	5,345	7,445	6,892	5,066	10,136	4,137	54,838	19,681	15,202	58,975
	Quarter 2 - Trimestre 2	93,247	5,370	7,765	6,667	4,661	9,496	3,329	55,960	19,801	14,157	59,289
	Quarter 3 - Trimestre 3	94,971	5,317	8,106	6,614	5,002	10,560	3,766	55,605	20,037	15,563	59,371
	Quarter 4 - Trimestre 4	99,660	5,254	7,837	6,314	5,257	10,060	3,596	61,342	19,405	15,317	64,938
	Annual - Annuel	95,434	5,322	7,788	6,621	4,996	10,063	3,707	56,936	19,731	15,060	60,643
	2006											
	Quarter 1 - Trimestre 1	104,748	5,383	7,874	6,400	4,573	9,765	4,376	66,377	19,658	14,338	70,753
	Quarter 2 - Trimestre 2	108,102	5,940	8,249	6,954	4,803	9,821	5,180	67,156	21,142	14,624	72,336
22	Utilities - Services publics											
	2002											
	Quarter 1 - Trimestre 1	11,864	143	522	466	..	..	..	..	1,130	950	9,784
	Quarter 2 - Trimestre 2	12,094	153	544	540	..	..	..	..	1,238	928	9,929
	Quarter 3 - Trimestre 3	12,158	147	562	435	..	..	..	..	1,144	928	10,086
	Quarter 4 - Trimestre 4	12,024	120	610	367	..	..	..	..	1,096	959	9,969
	Annual - Annuel	12,035	141	559	452	..	..	..	..	1,152	941	9,942
	2003											
	Quarter 1 - Trimestre 1	11,832	121	540	360	..	..	..	..	1,020	924	9,887
	Quarter 2 - Trimestre 2	11,929	136	532	384	..	..	..	..	1,052	925	9,951
	Quarter 3 - Trimestre 3	12,255	147	589	439	..	..	..	..	1,176	889	10,191
	Quarter 4 - Trimestre 4	11,559	139	612	377	..	..	..	..	1,128	758	9,673
	Annual - Annuel	11,894	136	568	390	..	..	..	..	1,094	874	9,926
	2004											
	Quarter 1 - Trimestre 1	11,736	..	635	..	..	..	..	..	1,050	..	..







Table 10

Quarterly and Annual Estimates of Employment by Enterprise Size of Employment, for All Employees, for Selected Industries, Canada, Provinces and Territories.

(Continued - suite)

Tableau 10

Estimations trimestrielles et annuelles de l'emploi par taille d'entreprise selon l'emploi, pour l'ensemble des salariés pour une sélection d'industries, Canada, provinces et territoires.

NAICS 2002	Industry	Size - Taille										
		All Sizes - Toutes les tailles	0-4	5-19	20-49	50-99	100-299	300-499	500 +	0-49	50-299	300 +
SCIAN 2002	Industrie											
<b>ALBERTA</b>												
<b>48-49 Transportation &amp; warehousing - Transport et entreposage</b>												
	2004											
	Quarter 4 - Trimestre 4	77,809	7,201	8,979	6,742	4,533	9,747	3,147	37,461	22,921	14,280	40,608
	Annual - Annuel	75,389	7,005	9,139	6,873	4,601	9,375	3,185	35,211	23,017	13,976	38,396
	2005											
	Quarter 1 - Trimestre 1	77,425	7,079	8,749	6,881	4,664	9,431	3,272	37,348	22,710	14,095	40,620
	Quarter 2 - Trimestre 2	78,019	7,182	9,225	7,008	4,046	8,971	3,520	38,068	23,415	13,016	41,588
	Quarter 3 - Trimestre 3	78,613	7,414	9,309	7,211	4,494	10,123	3,423	36,640	23,933	14,617	40,063
	Quarter 4 - Trimestre 4	79,374	7,526	9,412	7,367	4,713	10,260	2,982	37,114	24,305	14,973	40,097
	Annual - Annuel	78,358	7,300	9,174	7,117	4,479	9,696	3,299	37,292	23,591	14,175	40,592
	2006											
	Quarter 1 - Trimestre 1	78,552	7,494	9,073	7,231	4,949	8,590	3,646	37,570	23,798	13,539	41,215
	Quarter 2 - Trimestre 2	79,333	7,923	9,051	6,982	4,639	9,006	3,147	38,585	23,956	13,645	41,732
<b>51 Information &amp; cultural industries - Industrie de l'information et industrie culturelle</b>												
	2002											
	Quarter 1 - Trimestre 1	27,639	947	1,839	2,322	1,477	2,726	900	17,428	5,108	4,203	18,328
	Quarter 2 - Trimestre 2	27,942	948	1,915	2,156	1,525	2,816	1,021	17,561	5,019	4,341	18,582
	Quarter 3 - Trimestre 3	28,086	989	1,888	2,171	1,802	2,440	1,210	17,585	5,049	4,241	18,795
	Quarter 4 - Trimestre 4	28,079	975	1,881	2,380	1,829	2,376	1,037	17,601	5,236	4,204	18,638
	Annual - Annuel	27,936	965	1,881	2,257	1,658	2,589	1,042	17,544	5,103	4,247	18,586
	2003											
	Quarter 1 - Trimestre 1	27,776	946	1,743	2,203	2,105	2,394	699	17,687	4,891	4,499	18,386
	Quarter 2 - Trimestre 2	28,203	932	1,678	2,147	2,091	2,736	884	17,735	4,757	4,827	18,618
	Quarter 3 - Trimestre 3	28,458	932	1,688	2,219	1,945	2,861	866	17,947	4,839	4,806	18,813
	Quarter 4 - Trimestre 4	28,314	940	1,722	2,155	1,716	2,980	682	18,119	4,817	4,696	18,802
	Annual - Annuel	28,188	937	1,708	2,181	1,964	2,743	783	17,872	4,826	4,707	18,655
	2004											
	Quarter 1 - Trimestre 1	29,099	901	1,864	2,039	..	..	534	18,513	4,804	5,250	19,046
	Quarter 2 - Trimestre 2	29,400	944	1,824	2,177	..	..	1,154	18,986	4,945	4,316	20,140
	Quarter 3 - Trimestre 3	29,781	912	1,851	2,319	..	..	1,571	18,861	5,083	4,266	20,433
	Quarter 4 - Trimestre 4	29,080	875	1,951	2,179	..	..	1,252	17,789	5,005	5,034	19,041
	Annual - Annuel	29,340	908	1,873	2,178	..	..	1,128	18,537	4,959	4,716	19,665
	2005											
	Quarter 1 - Trimestre 1	28,788	901	1,905	1,995	1,760	3,056	985	18,186	4,801	4,816	19,171
	Quarter 2 - Trimestre 2	30,071	894	1,850	1,987	1,628	2,494	1,497	19,721	4,731	4,122	21,218
	Quarter 3 - Trimestre 3	31,362	892	1,946	1,980	1,581	2,473	1,675	20,815	4,818	4,053	22,490
	Quarter 4 - Trimestre 4	33,236	907	1,965	1,877	1,293	2,493	1,744	22,957	4,749	3,786	24,701
	Annual - Annuel	30,864	898	1,917	1,960	1,565	2,629	1,475	20,420	4,775	4,194	21,895
	2006											
	Quarter 1 - Trimestre 1	32,859	875	1,960	1,995	1,537	2,052	1,700	22,739	4,830	3,589	24,439
	Quarter 2 - Trimestre 2	33,647	865	1,944	2,086	1,857	2,398	1,234	23,263	4,895	4,255	24,497
<b>52 Finance &amp; insurance - Finance et assurances</b>												
	2002											
	Quarter 1 - Trimestre 1	44,896	3,277	3,768	2,351	2,018	2,260	2,648	28,574	9,396	4,278	31,222
	Quarter 2 - Trimestre 2	45,635	3,468	3,817	2,694	1,807	2,571	2,414	28,864	9,978	4,378	31,278
	Quarter 3 - Trimestre 3	45,600	3,223	4,002	2,516	1,623	2,703	2,420	29,112	9,741	4,327	31,532
	Quarter 4 - Trimestre 4	45,768	3,429	3,901	2,410	1,800	3,014	2,316	28,898	9,740	4,814	31,214
	Annual - Annuel	45,475	3,349	3,872	2,493	1,812	2,637	2,450	28,862	9,714	4,449	31,312
	2003											
	Quarter 1 - Trimestre 1	45,570	3,467	3,804	2,323	1,597	2,874	2,384	29,123	9,593	4,471	31,506
	Quarter 2 - Trimestre 2	45,214	3,194	4,015	2,344	1,585	2,471	2,413	29,193	9,552	4,056	31,606
	Quarter 3 - Trimestre 3	45,271	3,260	3,884	2,448	1,569	2,470	2,268	29,372	9,591	4,039	31,640
	Quarter 4 - Trimestre 4	45,305	3,339	4,146	2,477	1,614	3,032	2,149	28,548	9,962	4,646	30,698
	Annual - Annuel	45,340	3,315	3,962	2,398	1,591	2,712	2,304	29,059	9,675	4,303	31,363
	2004											
	Quarter 1 - Trimestre 1	44,716	3,365	4,166	2,405	..	..	1,933	27,103	9,936	5,744	29,036
	Quarter 2 - Trimestre 2	44,602	3,013	4,281	2,276	..	..	2,125	27,739	9,570	5,167	29,864
	Quarter 3 - Trimestre 3	44,468	2,945	4,317	2,316	..	..	2,107	27,778	9,578	5,005	29,885
	Quarter 4 - Trimestre 4	44,324	3,014	4,207	2,345	..	..	1,788	27,902	9,567	5,067	29,690
	Annual - Annuel	44,528	3,084	4,243	2,336	..	..	1,988	27,631	9,663	5,246	29,619
	2005											
	Quarter 1 - Trimestre 1	44,116	2,920	3,931	2,164	1,544	3,212	2,067	28,278	9,015	4,755	30,345
	Quarter 2 - Trimestre 2	44,419	2,894	4,161	2,228	1,498	3,266	2,108	28,263	9,283	4,764	30,371
	Quarter 3 - Trimestre 3	44,847	2,885	4,075	2,259	1,378	3,238	1,987	29,025	9,219	4,616	31,012
	Quarter 4 - Trimestre 4	45,031	3,016	4,097	2,104	1,621	3,271	1,518	29,404	9,217	4,892	30,922
	Annual - Annuel	44,603	2,929	4,066	2,189	1,510	3,247	1,920	28,742	9,184	4,757	30,662
	2006											
	Quarter 1 - Trimestre 1	45,445	3,192	4,015	2,130	1,690	3,523	2,132	28,763	9,336	5,213	30,895
	Quarter 2 - Trimestre 2	46,161	3,261	4,154	2,081	1,700	3,989	1,968	29,007	9,496	5,689	30,975

Table 10

Quarterly and Annual Estimates of Employment by Enterprise Size of Employment, for All Employees, for Selected Industries, Canada, Provinces and Territories.

(Continued - suite)

Tableau 10

Estimations trimestrielles et annuelles de l'emploi par taille d'entreprise selon l'emploi, pour l'ensemble des salariés pour une sélection d'industries, Canada, provinces et territoires.

NAICS 2002	Industry	Size - Taille										
		All Sizes - Toutes les tailles	0-4	5-19	20-49	50-99	100-299	300-499	500 +	0-49	50-299	300 +
SCIAN 2002	Industrie											
ALBERTA												
53	Real estate & rental & leasing - Services immobiliers et services de location et de location à bail											
	2002											
	Quarter 1 - Trimestre 1	26,496	4,982	5,773	3,828	2,213	3,412	..	..	14,583	5,625	6,288
	Quarter 2 - Trimestre 2	27,240	5,040	6,128	3,932	2,389	3,582	..	..	15,101	5,972	6,167
	Quarter 3 - Trimestre 3	28,152	4,663	6,162	4,357	2,552	3,828	..	..	15,181	6,380	6,591
	Quarter 4 - Trimestre 4	28,665	4,660	6,268	4,266	2,845	3,880	..	..	15,194	6,725	6,746
	Annual - Annuel	27,638	4,836	6,083	4,096	2,500	3,676	..	..	15,015	6,175	6,448
	2003											
	Quarter 1 - Trimestre 1	28,556	4,917	5,967	3,935	2,839	3,099	..	..	14,819	5,938	7,799
	Quarter 2 - Trimestre 2	29,896	5,149	6,069	4,164	3,152	3,701	..	..	15,382	6,853	7,661
	Quarter 3 - Trimestre 3	29,773	5,221	5,884	4,229	3,029	3,583	..	..	15,334	6,612	7,828
	Quarter 4 - Trimestre 4	29,961	5,106	5,908	4,464	3,144	3,739	..	..	15,478	6,882	7,601
	Annual - Annuel	29,547	5,098	5,957	4,198	3,041	3,530	..	..	15,253	6,571	7,722
	2004											
	Quarter 1 - Trimestre 1	29,181	4,970	5,993	4,232	3,183	3,247	781	6,776	15,195	6,430	7,556
	Quarter 2 - Trimestre 2	30,109	5,113	6,430	4,253	2,887	3,613	1,202	6,611	15,796	6,499	7,814
	Quarter 3 - Trimestre 3	30,793	5,105	6,359	4,371	2,982	4,585	787	6,604	15,835	7,567	7,391
	Quarter 4 - Trimestre 4	30,941	5,070	6,278	4,451	2,997	4,344	715	7,087	15,799	7,341	7,802
	Annual - Annuel	30,256	5,065	6,265	4,327	3,012	3,947	871	6,769	15,656	6,959	7,641
	2005											
	Quarter 1 - Trimestre 1	32,060	4,974	6,311	4,196	3,380	4,192	1,690	7,317	15,481	7,572	9,007
	Quarter 2 - Trimestre 2	33,207	5,200	6,367	4,503	3,662	4,411	1,763	7,301	16,070	8,073	9,064
	Quarter 3 - Trimestre 3	33,136	5,263	6,345	4,777	3,425	4,306	1,457	7,562	16,385	7,731	9,020
	Quarter 4 - Trimestre 4	33,275	5,412	6,260	4,695	2,820	4,340	1,571	8,176	16,367	7,161	9,747
	Annual - Annuel	32,919	5,212	6,321	4,543	3,322	4,312	1,620	7,589	16,076	7,634	9,209
	2006											
	Quarter 1 - Trimestre 1	34,758	5,375	6,058	4,418	2,930	4,080	1,926	9,970	15,851	7,010	11,897
	Quarter 2 - Trimestre 2	35,604	5,615	6,217	4,573	3,032	4,287	2,271	9,610	16,404	7,319	11,881
54	Professional, scientific & technical services - Services professionnels, scientifiques et techniques											
	2002											
	Quarter 1 - Trimestre 1	85,815	22,411	17,088	9,416	6,874	9,537	4,439	16,051	48,915	16,411	20,490
	Quarter 2 - Trimestre 2	88,252	22,299	17,707	10,443	7,340	9,623	4,579	16,262	50,449	16,963	20,841
	Quarter 3 - Trimestre 3	86,351	21,789	17,735	10,732	7,598	9,906	4,628	14,963	50,257	16,504	19,590
	Quarter 4 - Trimestre 4	87,731	22,337	18,048	10,509	7,426	9,540	4,923	15,947	50,895	15,966	20,870
	Annual - Annuel	87,037	22,209	17,645	10,275	7,309	9,151	4,642	15,806	50,129	16,461	20,448
	2003											
	Quarter 1 - Trimestre 1	88,595	22,836	17,549	9,876	6,803	9,244	4,221	18,066	50,260	16,047	22,288
	Quarter 2 - Trimestre 2	90,284	23,145	18,134	10,255	7,298	8,554	5,036	17,862	51,533	15,852	22,898
	Quarter 3 - Trimestre 3	88,253	23,170	17,615	10,124	7,592	9,083	5,357	15,313	50,909	16,674	20,670
	Quarter 4 - Trimestre 4	90,311	23,591	17,928	10,440	7,356	9,949	5,297	15,751	51,959	17,304	21,048
	Annual - Annuel	89,361	23,185	17,806	10,174	7,262	9,207	4,978	16,748	51,165	16,469	21,726
	2004											
	Quarter 1 - Trimestre 1	92,279	23,490	17,952	10,130	7,569	10,436	5,621	17,081	51,572	18,005	22,702
	Quarter 2 - Trimestre 2	95,115	23,477	18,840	10,025	7,699	10,133	6,804	18,137	52,342	17,832	24,941
	Quarter 3 - Trimestre 3	92,750	23,203	18,412	9,947	8,096	10,798	5,504	16,789	51,563	18,894	22,293
	Quarter 4 - Trimestre 4	92,815	23,867	17,997	10,294	7,116	11,151	6,075	16,316	52,157	18,267	22,391
	Annual - Annuel	93,240	23,509	18,300	10,099	7,620	10,629	6,001	17,081	51,908	18,250	23,082
	2005											
	Quarter 1 - Trimestre 1	94,719	23,538	17,786	10,057	7,224	10,908	6,405	18,801	51,381	18,131	25,206
	Quarter 2 - Trimestre 2	96,237	23,717	18,403	10,233	7,470	10,884	5,530	20,000	52,353	18,354	25,530
	Quarter 3 - Trimestre 3	93,929	23,309	18,733	10,670	8,068	11,471	4,108	17,569	52,713	19,540	21,677
	Quarter 4 - Trimestre 4	95,061	23,756	18,887	10,680	7,659	11,237	4,120	18,722	53,323	18,896	22,842
	Annual - Annuel	94,987	23,580	18,452	10,410	7,605	11,125	5,041	18,773	52,442	18,730	23,814
	2006											
	Quarter 1 - Trimestre 1	98,362	24,647	18,267	10,299	7,657	12,027	4,066	21,401	53,213	19,683	25,466
	Quarter 2 - Trimestre 2	98,678	25,163	18,586	11,042	7,435	11,558	4,234	20,659	54,792	18,993	24,893
55	Management of companies & enterprises - Gestion de sociétés et d'entreprises											
	2002											
	Quarter 1 - Trimestre 1	12,065	1,977	1,818	1,103	..	1,952	..	..	4,898	..	..
	Quarter 2 - Trimestre 2	12,214	2,106	1,852	1,262	..	2,066	..	..	5,220	..	..
	Quarter 3 - Trimestre 3	11,895	2,032	1,857	1,130	..	1,987	..	..	5,019	..	..
	Quarter 4 - Trimestre 4	12,019	2,121	1,705	1,332	..	1,804	..	..	5,158	..	..
	Annual - Annuel	12,048	2,059	1,808	1,207	..	1,952	..	..	5,074	..	..
	2003											
	Quarter 1 - Trimestre 1	12,088	2,081	1,502	1,361	895	1,861	..	..	4,943	2,756	4,388
	Quarter 2 - Trimestre 2	12,136	2,148	1,642	1,388	745	1,884	..	..	5,177	2,629	4,330
	Quarter 3 - Trimestre 3	11,387	2,030	1,638	1,316	750	1,642	..	..	4,983	2,392	4,011
	Quarter 4 - Trimestre 4	11,676	2,053	1,554	1,380	990	1,531	..	..	4,988	2,520	4,168
	Annual - Annuel	11,822	2,078	1,584	1,361	845	1,729	..	..	5,023	2,575	4,224



**Table 10**  
**Quarterly and Annual Estimates of Employment by Enterprise**  
**Size of Employment, for All Employees, for Selected Industries,**  
**Canada, Provinces and Territories.**

(Continued - suite)

**Tableau 10**  
**Estimations trimestrielles et annuelles de l'emploi par taille**  
**d'entreprise selon l'emploi, pour l'ensemble des salariés pour**  
**une sélection d'industries, Canada, provinces et territoires.**

NAICS 2002	Industry	Size - Taille										
		All Sizes - Toutes les tailles	0-4	5-19	20-49	50-99	100-299	300-499	500 +	0-49	50-299	300 +
SCIAN 2002	Industrie											
<b>ALBERTA</b>												
61	<b>Educational services - Services d'enseignement</b>											
	2006											
	Quarter 2 - Trimestre 2	106,275	1,251	1,724	1,532	1,929	5,228	6,456	88,156	4,507	7,156	94,612
62	<b>Health care &amp; social assistance - Soins de santé et assistance sociale</b>											
	2002											
	Quarter 1 - Trimestre 1	114,643	10,735	19,444	9,504	7,038	8,744	4,061	55,117	39,683	15,782	59,178
	Quarter 2 - Trimestre 2	117,099	10,519	19,987	10,080	6,805	9,695	3,847	56,167	40,586	16,500	60,014
	Quarter 3 - Trimestre 3	119,120	10,295	19,745	10,384	7,559	9,450	5,885	55,802	40,424	17,009	61,687
	Quarter 4 - Trimestre 4	120,518	10,483	20,256	10,484	7,015	10,613	5,600	56,067	41,223	17,628	61,668
	Annual - Annuel	117,845	10,508	19,858	10,113	7,104	9,625	4,848	55,788	40,479	16,730	60,637
	2003											
	Quarter 1 - Trimestre 1	120,454	10,799	19,757	10,536	7,290	10,571	5,157	56,344	41,093	17,860	61,501
	Quarter 2 - Trimestre 2	122,689	10,695	20,141	10,766	6,779	11,379	5,532	57,397	41,602	18,158	62,929
	Quarter 3 - Trimestre 3	122,525	10,372	19,536	10,840	7,512	11,612	5,035	57,618	40,748	19,124	62,652
	Quarter 4 - Trimestre 4	123,972	10,644	19,869	10,453	8,131	11,303	5,344	58,230	40,965	19,434	63,573
	Annual - Annuel	122,410	10,628	19,826	10,649	7,428	11,216	5,267	57,397	41,102	18,644	62,664
	2004											
	Quarter 1 - Trimestre 1	123,702	10,859	20,021	10,818	7,622	11,005	4,940	58,437	41,698	18,627	63,377
	Quarter 2 - Trimestre 2	125,598	10,591	21,321	9,987	7,176	11,513	5,177	59,834	41,899	18,688	65,011
	Quarter 3 - Trimestre 3	125,970	10,233	21,295	10,037	6,946	11,819	5,572	60,068	41,565	18,765	65,640
	Quarter 4 - Trimestre 4	125,255	10,484	21,432	9,992	7,321	11,209	5,649	59,168	41,908	18,530	64,817
	Annual - Annuel	125,131	10,542	21,017	10,208	7,266	11,386	5,335	59,377	41,767	18,652	64,712
	2005											
	Quarter 1 - Trimestre 1	123,222	10,602	21,612	9,609	6,906	12,045	4,488	57,959	41,823	18,951	62,447
	Quarter 2 - Trimestre 2	125,689	10,568	21,837	9,766	6,915	11,907	4,763	59,933	42,171	18,822	64,696
	Quarter 3 - Trimestre 3	126,699	10,442	21,375	10,012	6,882	12,852	4,514	60,622	41,829	19,735	65,136
	Quarter 4 - Trimestre 4	132,944	10,852	21,440	10,107	7,564	11,920	5,306	65,755	42,399	19,484	71,061
	Annual - Annuel	127,139	10,616	21,566	9,874	7,067	12,181	4,768	61,067	42,056	19,248	65,835
	2006											
	Quarter 1 - Trimestre 1	131,713	11,125	21,322	10,212	7,093	11,794	5,436	64,730	42,659	18,887	70,166
	Quarter 2 - Trimestre 2	133,905	11,134	21,115	10,848	7,261	12,110	5,236	66,202	43,096	19,371	71,438
71	<b>Arts, entertainment &amp; recreation - Arts, spectacles et loisirs</b>											
	2002											
	Quarter 1 - Trimestre 1	28,979	1,276	4,241	4,098	2,745	3,612	4,554	8,454	9,615	6,356	13,008
	Quarter 2 - Trimestre 2	31,340	1,321	4,815	4,745	4,249	5,445	2,557	8,207	10,882	9,695	10,764
	Quarter 3 - Trimestre 3	32,200	1,510	4,894	4,731	4,957	6,267	1,231	8,611	11,135	11,224	9,841
	Quarter 4 - Trimestre 4	30,367	1,396	4,158	3,888	3,973	4,480	2,070	10,401	9,443	8,453	12,471
	Annual - Annuel	30,721	1,376	4,527	4,365	3,981	4,951	2,603	8,918	10,269	8,932	11,521
	2003											
	Quarter 1 - Trimestre 1	29,771	1,388	4,178	3,910	2,981	4,366	3,868	9,079	9,477	7,347	12,947
	Quarter 2 - Trimestre 2	32,580	1,409	4,718	4,686	4,483	6,452	3,008	7,823	10,813	10,935	10,832
	Quarter 3 - Trimestre 3	33,444	1,525	4,752	4,537	5,242	8,039	1,614	7,735	10,814	13,281	9,349
	Quarter 4 - Trimestre 4	29,659	1,486	4,143	3,836	3,669	5,549	2,648	8,328	9,465	9,218	10,975
	Annual - Annuel	31,363	1,452	4,448	4,242	4,094	6,102	2,784	8,241	10,142	10,196	11,026
	2004											
	Quarter 1 - Trimestre 1	30,016	1,452	4,047	4,151	2,369	4,947	4,187	8,864	9,650	7,316	13,051
	Quarter 2 - Trimestre 2	33,075	1,410	4,858	4,527	4,440	6,649	1,994	9,197	10,795	11,090	11,191
	Quarter 3 - Trimestre 3	33,389	1,522	5,167	4,199	5,515	6,627	1,696	8,663	10,888	12,142	10,359
	Quarter 4 - Trimestre 4	30,253	1,443	4,580	4,324	2,974	5,880	2,592	8,460	10,347	8,854	11,052
	Annual - Annuel	31,683	1,457	4,663	4,300	3,825	6,026	2,617	8,796	10,420	9,850	11,413
	2005											
	Quarter 1 - Trimestre 1	30,130	1,273	4,465	3,903	2,256	4,717	3,027	10,489	9,641	6,973	13,516
	Quarter 2 - Trimestre 2	32,514	1,394	4,779	4,597	4,122	6,432	2,158	9,032	10,770	10,554	11,190
	Quarter 3 - Trimestre 3	32,635	1,512	4,672	4,374	4,866	6,056	2,438	8,716	10,559	10,922	11,155
	Quarter 4 - Trimestre 4	30,322	1,440	4,229	4,195	3,264	4,492	3,236	9,467	9,864	7,756	12,702
	Annual - Annuel	31,400	1,405	4,536	4,267	3,627	5,424	2,715	9,426	10,208	9,051	12,141
	2006											
	Quarter 1 - Trimestre 1	30,126	1,382	4,302	3,854	2,650	3,759	..	..	9,537	6,409	14,179
	Quarter 2 - Trimestre 2	33,220	1,614	4,571	4,388	4,929	6,104	..	..	10,572	11,033	11,615
72	<b>Accommodation &amp; food services - Hébergement et services de restauration</b>											
	2002											
	Quarter 1 - Trimestre 1	106,563	5,166	25,594	26,522	16,277	12,461	3,021	17,522	57,282	28,738	20,543
	Quarter 2 - Trimestre 2	114,313	5,206	25,218	28,367	21,702	13,055	2,098	18,667	58,791	34,757	20,765
	Quarter 3 - Trimestre 3	118,763	5,247	25,390	28,853	23,849	14,914	2,372	18,138	59,490	38,762	20,511
	Quarter 4 - Trimestre 4	116,113	4,873	24,848	28,886	21,537	15,430	2,236	18,304	58,607	36,966	20,540
	Annual - Annuel	113,938	5,123	25,262	28,157	20,841	13,965	2,432	18,158	58,542	34,806	20,590
	2003											
	Quarter 1 - Trimestre 1	110,687	5,331	24,474	28,520	18,901	13,281	2,669	17,511	58,324	32,183	20,180
	Quarter 2 - Trimestre 2	113,728	5,644	24,738	29,313	21,289	13,030	2,147	17,566	59,696	34,319	19,713



Table 10

Quarterly and Annual Estimates of Employment by Enterprise Size of Employment, for All Employees, for Selected Industries, Canada, Provinces and Territories.

(Continued - suite)

Tableau 10

Estimations trimestrielles et annuelles de l'emploi par taille d'entreprise selon l'emploi, pour l'ensemble des salariés pour une sélection d'industries, Canada, provinces et territoires.

NAICS 2002	Industry	Size - Taille										
		All Sizes - Toutes les tailles	0-4	5-19	20-49	50-99	100-299	300-499	500 +	0-49	50-299	300 +
SCIAN 2002	Industrie											
<b>ALBERTA</b>												
91	Public administration - Administrations publiques											
	2005											
	Quarter 4 - Trimestre 4	71,606	271	1,172	2,474	1,716	3,908	..	..	3,916	5,623	62,067
	Annual - Annuel	71,548	265	1,179	2,607	1,810	3,771	..	..	4,050	5,580	61,918
	2006											
	Quarter 1 - Trimestre 1	72,172	256	1,212	2,645	1,581	4,062	..	..	4,112	5,644	62,417
	Quarter 2 - Trimestre 2	77,616	268	973	2,973	2,069	4,224	..	..	4,214	6,293	67,109
	11-91N Industrial aggregate (excluding unclassified) - Ensemble des industries sauf les entreprises non classifiées											
	2002											
	Quarter 1 - Trimestre 1	1,365,962	118,973	209,655	150,672	105,979	139,317	60,003	581,363	479,300	245,297	641,366
	Quarter 2 - Trimestre 2	1,411,841	119,399	217,660	164,228	119,970	145,648	58,887	586,049	501,287	265,617	644,936
	Quarter 3 - Trimestre 3	1,421,635	119,420	220,461	169,367	127,443	152,534	63,917	568,493	509,248	279,978	632,409
	Quarter 4 - Trimestre 4	1,441,714	120,154	217,038	167,163	125,018	150,550	61,254	600,537	504,355	275,568	661,791
	Annual - Annuel	1,410,288	119,487	216,204	162,857	119,603	147,012	61,015	584,110	498,547	266,615	645,126
	2003											
	Quarter 1 - Trimestre 1	1,418,775	119,298	211,633	162,540	118,810	145,624	62,354	598,514	493,472	264,434	660,869
	Quarter 2 - Trimestre 2	1,455,615	122,460	218,637	169,303	123,802	152,134	62,859	606,420	510,400	275,936	669,279
	Quarter 3 - Trimestre 3	1,448,945	123,612	219,062	171,535	129,945	158,347	62,581	583,863	514,209	288,292	646,444
	Quarter 4 - Trimestre 4	1,460,899	124,589	216,268	166,806	129,531	154,062	62,118	607,525	507,664	283,593	669,642
	Annual - Annuel	1,446,059	122,490	216,400	167,546	125,522	152,542	62,478	599,080	506,436	278,064	661,558
	2004											
	Quarter 1 - Trimestre 1	1,443,387	122,932	215,466	163,166	123,140	152,210	59,277	607,195	501,564	275,351	666,472
	Quarter 2 - Trimestre 2	1,479,477	124,412	229,571	163,394	122,359	157,883	64,116	617,742	517,377	280,242	681,858
	Quarter 3 - Trimestre 3	1,475,787	122,170	231,727	164,888	125,016	163,048	60,094	608,844	518,785	288,065	668,938
	Quarter 4 - Trimestre 4	1,495,226	124,690	225,480	164,718	120,038	160,052	61,281	638,968	514,888	280,089	700,249
	Annual - Annuel	1,473,469	123,551	225,561	164,041	122,638	158,298	61,192	618,187	513,153	280,937	679,379
	2005											
	Quarter 1 - Trimestre 1	1,477,589	122,987	219,953	158,136	118,405	156,407	60,124	641,577	501,076	274,812	701,700
	Quarter 2 - Trimestre 2	1,516,671	124,174	228,038	165,753	122,799	163,147	60,089	652,670	517,966	285,946	712,759
	Quarter 3 - Trimestre 3	1,520,557	124,456	230,586	169,989	126,358	168,536	65,364	635,266	525,032	294,894	700,631
	Quarter 4 - Trimestre 4	1,550,636	126,165	226,722	166,392	123,232	167,699	61,592	678,834	519,279	290,931	740,426
	Annual - Annuel	1,516,363	124,446	226,325	165,068	122,699	163,947	61,792	652,087	515,838	286,646	713,879
	2006											
	Quarter 1 - Trimestre 1	1,546,623	126,546	223,489	163,682	121,828	160,042	66,229	684,807	513,717	281,870	751,036
	Quarter 2 - Trimestre 2	1,596,847	130,653	231,678	173,857	129,246	168,971	70,409	692,033	536,189	298,217	762,442
<b>BRITISH COLUMBIA - COLOMBIE-BRITANNIQUE</b>												
11	Forestry, logging & support - Foresterie, exploitation et soutien											
	2002											
	Quarter 1 - Trimestre 1	21,628	3,716	5,838	2,550	946	1,276	..	..	12,104	2,222	7,302
	Quarter 2 - Trimestre 2	23,089	3,472	4,568	2,602	1,565	1,624	..	..	10,643	3,189	9,257
	Quarter 3 - Trimestre 3	30,581	3,597	6,536	3,890	2,212	2,111	..	..	14,023	4,323	12,235
	Quarter 4 - Trimestre 4	28,584	3,920	6,459	3,761	1,378	1,849	..	..	14,140	3,228	11,216
	Annual - Annuel	25,970	3,676	5,850	3,201	1,525	1,715	..	..	12,728	3,240	10,002
	2003											
	Quarter 1 - Trimestre 1	26,120	3,594	6,238	3,224	1,211	1,492	..	..	13,056	2,703	10,361
	Quarter 2 - Trimestre 2	25,636	3,326	5,126	3,751	2,926	3,228	..	..	12,203	6,155	7,279
	Quarter 3 - Trimestre 3	27,494	3,512	5,810	4,227	2,637	4,389	..	..	13,550	7,027	6,917
	Quarter 4 - Trimestre 4	26,784	3,391	7,129	5,126	2,215	3,927	..	..	15,645	6,142	4,997
	Annual - Annuel	26,509	3,456	6,076	4,082	2,248	3,259	..	..	13,614	5,507	7,388
	2004											
	Quarter 1 - Trimestre 1	25,345	3,343	6,918	3,961	..	..	..	..	14,221	..	..
	Quarter 2 - Trimestre 2	27,151	3,309	5,743	3,811	..	..	..	..	12,863	..	..
	Quarter 3 - Trimestre 3	29,090	3,447	6,697	4,837	..	..	..	..	14,981	..	..
	Quarter 4 - Trimestre 4	26,293	3,304	7,069	5,215	..	..	..	..	15,589	..	..
	Annual - Annuel	26,969	3,351	6,607	4,456	..	..	..	..	14,413	..	..
	2005											
	Quarter 1 - Trimestre 1	23,767	3,310	6,487	4,413	..	..	..	..	14,210	4,546	5,010
	Quarter 2 - Trimestre 2	26,029	3,197	5,970	3,549	..	..	..	..	12,716	6,495	6,818
	Quarter 3 - Trimestre 3	27,450	3,538	6,337	4,752	..	..	..	..	14,627	6,708	6,115
	Quarter 4 - Trimestre 4	25,520	3,228	6,855	4,725	..	..	..	..	14,808	5,793	4,919
	Annual - Annuel	25,692	3,318	6,412	4,360	..	..	..	..	14,090	5,886	5,716
	2006											
	Quarter 1 - Trimestre 1	24,367	3,058	6,556	4,823	..	..	..	..	14,438	..	..
	Quarter 2 - Trimestre 2	24,435	3,118	5,293	3,647	..	..	..	..	12,057	..	..
21	Mining & oil & gas extraction - Extraction minière et extraction de pétrole et de gaz											
	2002											
	Quarter 1 - Trimestre 1	10,044	628	..	..	..	..	..	..	2,386	1,204	6,453

Table 10

Quarterly and Annual Estimates of Employment by Enterprise Size of Employment, for All Employees, for Selected Industries, Canada, Provinces and Territories.

(Continued - suite)

Tableau 10

Estimations trimestrielles et annuelles de l'emploi par taille d'entreprise selon l'emploi, pour l'ensemble des salariés pour une sélection d'industries, Canada, provinces et territoires.

NAICS 2002	Industry	Size - Taille										
		All Sizes - Toutes les tailles	0-4	5-19	20-49	50-99	100-299	300-499	500 +	0-49	50-299	300 +
SCIAN 2002	Industrie											
<b>BRITISH COLUMBIA - COLOMBIE-BRITANNIQUE</b>												
<b>21</b>	<b>Mining &amp; oil &amp; gas extraction - Extraction minière et extraction de pétrole et de gaz</b>											
	2002											
	Quarter 2 - Trimestre 2	10,278	665	..	..	..	..	..	..	2,497	1,351	6,430
	Quarter 3 - Trimestre 3	10,505	666	..	..	..	..	..	..	2,513	1,614	6,378
	Quarter 4 - Trimestre 4	10,417	633	..	..	..	..	..	..	2,296	1,676	6,445
	Annual - Annuel	10,311	648	..	..	..	..	..	..	2,423	1,461	6,427
	2003											
	Quarter 1 - Trimestre 1	10,557	673	983	646	..	..	..	..	2,302	1,424	6,831
	Quarter 2 - Trimestre 2	10,312	721	1,062	718	..	..	..	..	2,500	1,155	6,657
	Quarter 3 - Trimestre 3	10,716	695	1,103	796	..	..	..	..	2,594	1,575	6,547
	Quarter 4 - Trimestre 4	10,481	695	1,064	801	..	..	..	..	2,560	1,619	6,303
	Annual - Annuel	10,517	696	1,053	740	..	..	..	..	2,489	1,443	6,584
	2004											
	Quarter 1 - Trimestre 1	10,331	..	..	..	..	..	..	..	..	..	..
	Quarter 2 - Trimestre 2	11,420	..	..	..	..	..	..	..	..	..	..
	Quarter 3 - Trimestre 3	12,202	..	..	..	..	..	..	..	..	..	..
	Quarter 4 - Trimestre 4	12,109	..	..	..	..	..	..	..	..	..	..
	Annual - Annuel	11,516	..	..	..	..	..	..	..	..	..	..
	2005											
	Quarter 1 - Trimestre 1	12,456	..	..	..	771	..	..	..	..	..	7,756
	Quarter 2 - Trimestre 2	13,019	..	..	..	694	..	..	..	..	..	8,018
	Quarter 3 - Trimestre 3	12,995	..	..	..	1,231	..	..	..	..	..	7,132
	Quarter 4 - Trimestre 4	12,084	..	..	..	943	..	..	..	..	..	6,397
	Annual - Annuel	12,638	..	..	..	910	..	..	..	..	..	7,326
	2006											
	Quarter 1 - Trimestre 1	12,543	899	1,335	858	1,113	1,510	..	..	3,093	2,623	6,827
	Quarter 2 - Trimestre 2	13,278	999	1,516	1,203	793	1,365	..	..	3,718	2,157	7,403
<b>22</b>	<b>Utilities - Services publics</b>											
	2002											
	Quarter 1 - Trimestre 1	9,410	68	..	..	..	..	..	..	418	397	8,595
	Quarter 2 - Trimestre 2	9,352	61	..	..	..	..	..	..	578	650	8,124
	Quarter 3 - Trimestre 3	9,281	62	..	..	..	..	..	..	568	662	8,051
	Quarter 4 - Trimestre 4	9,123	63	..	..	..	..	..	..	555	698	7,870
	Annual - Annuel	9,292	64	..	..	..	..	..	..	530	602	8,160
	2003											
	Quarter 1 - Trimestre 1	8,138	59	214	233	..	..	..	..	506	490	7,142
	Quarter 2 - Trimestre 2	8,907	53	256	279	..	..	..	..	588	470	7,849
	Quarter 3 - Trimestre 3	8,752	51	343	157	..	..	..	..	551	524	7,676
	Quarter 4 - Trimestre 4	8,574	50	310	135	..	..	..	..	495	491	7,589
	Annual - Annuel	8,593	53	281	201	..	..	..	..	535	494	7,564
	2004											
	Quarter 1 - Trimestre 1	8,605	..	..	..	..	..	..	..	..	..	..
	Quarter 2 - Trimestre 2	8,727	..	..	..	..	..	..	..	..	..	..
	Quarter 3 - Trimestre 3	8,669	..	..	..	..	..	..	..	..	..	..
	Quarter 4 - Trimestre 4	8,715	..	..	..	..	..	..	..	..	..	..
	Annual - Annuel	8,679	..	..	..	..	..	..	..	..	..	..
	2005											
	Quarter 1 - Trimestre 1	8,860	..	..	..	..	..	..	..	..	..	7,849
	Quarter 2 - Trimestre 2	9,301	..	..	..	..	..	..	..	..	..	8,149
	Quarter 3 - Trimestre 3	9,275	..	..	..	..	..	..	..	..	..	7,968
	Quarter 4 - Trimestre 4	9,771	..	..	..	..	..	..	..	..	..	8,285
	Annual - Annuel	9,302	..	..	..	..	..	..	..	..	..	8,063
	2006											
	Quarter 1 - Trimestre 1	9,747	86	332	127	..	..	..	..	545	807	8,394
	Quarter 2 - Trimestre 2	9,649	85	390	145	..	..	..	..	619	625	8,405
<b>23</b>	<b>Construction - Construction</b>											
	2002											
	Quarter 1 - Trimestre 1	71,085	16,629	20,839	11,782	6,917	6,037	2,491	6,389	49,250	12,954	8,880
	Quarter 2 - Trimestre 2	76,146	16,932	24,721	13,468	7,051	6,676	1,400	5,899	55,120	13,727	7,299
	Quarter 3 - Trimestre 3	81,861	18,610	25,536	14,727	8,213	7,406	823	6,545	58,873	15,619	7,368
	Quarter 4 - Trimestre 4	79,702	17,294	25,591	13,837	7,735	6,893	960	7,392	56,722	14,628	8,352
	Annual - Annuel	77,198	17,366	24,172	13,453	7,479	6,753	1,419	6,556	54,991	14,232	7,975
	2003											
	Quarter 1 - Trimestre 1	73,774	17,172	23,239	12,276	7,325	5,512	..	..	52,686	12,837	8,251
	Quarter 2 - Trimestre 2	80,080	18,574	25,708	14,441	7,459	6,400	..	..	58,723	13,859	7,498
	Quarter 3 - Trimestre 3	85,676	19,799	26,847	16,251	8,156	7,008	..	..	62,897	15,165	7,614
	Quarter 4 - Trimestre 4	84,821	19,807	26,540	15,416	8,171	6,373	..	..	61,762	14,544	8,514
	Annual - Annuel	81,088	18,838	25,583	14,596	7,778	6,324	..	..	59,017	14,101	7,969
	2004											
	Quarter 1 - Trimestre 1	81,583	18,702	25,450	14,545	7,968	6,829	1,817	6,270	58,698	14,797	8,088
	Quarter 2 - Trimestre 2	89,606	19,479	28,838	16,158	9,573	7,411	2,193	5,954	64,475	16,985	8,147
	Quarter 3 - Trimestre 3	93,490	19,535	30,231	17,504	10,181	8,357	2,028	5,655	67,270	18,537	7,683







Table 10

Quarterly and Annual Estimates of Employment by Enterprise Size of Employment, for All Employees, for Selected Industries, Canada, Provinces and Territories.

(Continued - suite)

Tableau 10

Estimations trimestrielles et annuelles de l'emploi par taille d'entreprise selon l'emploi, pour l'ensemble des salariés pour une sélection d'industries, Canada, provinces et territoires.

NAICS 2002	Industry	Size - Taille										
		All Sizes - Toutes les tailles	0-4	5-19	20-49	50-99	100-299	300-499	500 +	0-49	50-299	300 +
SCIAN 2002	Industrie											
BRITISH COLUMBIA - COLOMBIE-BRITANNIQUE												
51	Information & cultural industries - Industrie de l'information et industrie culturelle											
	2004											
	Quarter 3 - Trimestre 3	41,392	2,135	3,533	2,925	2,828	4,384	2,632	22,954	8,593	7,212	25,586
	Quarter 4 - Trimestre 4	41,141	2,174	3,508	2,913	2,583	4,618	2,999	22,347	8,594	7,201	25,346
	Annual - Annuel	40,677	2,143	3,524	2,860	2,457	4,818	2,477	22,398	8,527	7,275	24,875
	2005											
	Quarter 1 - Trimestre 1	42,100	2,085	3,481	2,857	2,521	5,129	2,920	23,107	8,423	7,649	26,028
	Quarter 2 - Trimestre 2	42,711	2,214	3,420	3,039	2,506	4,975	2,788	23,769	8,673	7,481	26,557
	Quarter 3 - Trimestre 3	35,753	2,259	3,482	3,037	2,399	5,217	2,659	16,700	8,778	7,617	19,359
	Quarter 4 - Trimestre 4	40,947	2,296	3,736	3,084	2,420	5,555	2,483	21,373	9,116	7,975	23,856
	Annual - Annuel	40,378	2,213	3,530	3,004	2,461	5,219	2,713	21,238	8,747	7,681	23,950
	2006											
	Quarter 1 - Trimestre 1	42,747	2,199	3,784	3,264	2,469	5,516	2,275	23,238	9,247	7,985	25,514
	Quarter 2 - Trimestre 2	43,889	2,359	3,848	3,051	2,753	4,841	2,390	24,646	9,259	7,594	27,036
52	Finance & insurance - Finance et assurances											
	2002											
	Quarter 1 - Trimestre 1	67,900	3,738	4,960	3,489	3,119	6,334	1,991	44,268	12,188	9,453	46,259
	Quarter 2 - Trimestre 2	66,103	3,935	4,909	3,876	3,068	6,280	2,780	41,256	12,720	9,348	44,036
	Quarter 3 - Trimestre 3	66,626	3,737	4,961	3,897	2,944	6,578	3,282	41,226	12,595	9,522	44,509
	Quarter 4 - Trimestre 4	66,806	4,039	4,711	3,670	3,151	6,334	3,024	41,877	12,420	9,485	44,902
	Annual - Annuel	66,859	3,862	4,885	3,733	3,070	6,382	2,769	42,157	12,480	9,452	44,926
	2003											
	Quarter 1 - Trimestre 1	65,801	4,060	4,555	3,390	3,285	5,914	3,280	41,316	12,005	9,199	44,596
	Quarter 2 - Trimestre 2	66,200	3,898	4,746	3,725	3,297	6,023	3,246	41,264	12,369	9,320	44,510
	Quarter 3 - Trimestre 3	65,346	4,040	4,638	3,709	3,431	6,046	2,920	40,561	12,388	9,477	43,481
	Quarter 4 - Trimestre 4	64,100	4,034	4,622	3,780	3,038	5,877	2,754	39,994	12,436	8,916	42,748
	Annual - Annuel	65,362	4,008	4,640	3,651	3,263	5,965	3,050	40,784	12,300	9,228	43,834
	2004											
	Quarter 1 - Trimestre 1	62,325	3,919	4,789	3,614	2,753	5,819	2,588	38,842	12,323	8,572	41,430
	Quarter 2 - Trimestre 2	62,989	3,721	5,068	3,417	3,133	5,781	3,088	38,780	12,207	8,915	41,868
	Quarter 3 - Trimestre 3	63,154	3,637	5,170	3,253	3,035	5,728	3,390	38,940	12,060	8,763	42,331
	Quarter 4 - Trimestre 4	62,864	3,606	5,204	3,418	2,829	5,595	3,506	38,708	12,228	8,423	42,213
	Annual - Annuel	62,833	3,721	5,058	3,425	2,938	5,731	3,143	38,818	12,204	8,668	41,961
	2005											
	Quarter 1 - Trimestre 1	61,961	3,344	5,150	3,506	2,753	4,816	3,860	38,532	12,000	7,569	42,392
	Quarter 2 - Trimestre 2	62,150	3,410	5,337	3,514	3,037	5,014	3,554	38,284	12,262	8,051	41,838
	Quarter 3 - Trimestre 3	63,169	3,388	5,219	3,598	3,207	6,141	3,142	38,473	12,205	9,349	41,615
	Quarter 4 - Trimestre 4	62,781	3,751	5,206	3,742	2,918	5,642	3,922	37,600	12,699	8,560	41,522
	Annual - Annuel	62,515	3,473	5,228	3,590	2,979	5,403	3,619	38,222	12,291	8,382	41,842
	2006											
	Quarter 1 - Trimestre 1	62,832	4,070	4,948	3,667	3,128	5,047	3,543	38,428	12,685	8,176	41,972
	Quarter 2 - Trimestre 2	63,092	4,088	5,186	3,648	3,244	5,008	3,793	38,125	12,922	8,252	41,918
53	Real estate & rental & leasing - Services immobiliers et services de location et de location à bail											
	2002											
	Quarter 1 - Trimestre 1	32,187	6,814	7,687	4,071	2,728	3,472	..	..	18,572	6,200	7,415
	Quarter 2 - Trimestre 2	33,706	7,069	8,079	4,412	3,033	3,843	..	..	19,560	6,876	7,270
	Quarter 3 - Trimestre 3	34,637	6,690	8,411	4,758	3,335	3,429	..	..	19,859	6,764	8,014
	Quarter 4 - Trimestre 4	33,617	6,694	8,322	4,608	3,346	3,257	..	..	19,624	6,602	7,390
	Annual - Annuel	33,537	6,817	8,125	4,462	3,110	3,500	..	..	19,404	6,610	7,523
	2003											
	Quarter 1 - Trimestre 1	33,240	6,793	8,272	4,321	3,447	3,399	1,165	5,843	19,385	6,846	7,009
	Quarter 2 - Trimestre 2	33,589	6,999	8,270	4,340	3,523	3,529	777	6,152	19,609	7,051	6,929
	Quarter 3 - Trimestre 3	33,571	7,251	8,064	4,487	3,386	3,769	848	5,765	19,803	7,156	6,613
	Quarter 4 - Trimestre 4	33,164	7,426	8,037	4,282	3,131	3,669	612	6,007	19,745	6,800	6,619
	Annual - Annuel	33,391	7,117	8,161	4,357	3,372	3,592	850	5,942	19,635	6,963	6,792
	2004											
	Quarter 1 - Trimestre 1	32,705	7,110	8,488	4,203	3,189	3,175	651	5,889	19,801	6,364	6,539
	Quarter 2 - Trimestre 2	34,082	7,125	9,060	4,640	3,417	3,123	1,330	5,387	20,825	6,539	6,717
	Quarter 3 - Trimestre 3	34,028	7,037	9,190	4,661	3,195	3,384	1,461	5,100	20,888	6,579	6,561
	Quarter 4 - Trimestre 4	33,560	7,394	8,749	4,181	3,372	3,500	1,307	5,057	20,324	6,872	6,364
	Annual - Annuel	33,594	7,167	8,872	4,421	3,293	3,295	1,187	5,358	20,459	6,589	6,545
	2005											
	Quarter 1 - Trimestre 1	33,143	7,096	8,723	4,146	3,301	3,400	1,102	5,376	19,965	6,701	6,478
	Quarter 2 - Trimestre 2	34,870	7,311	9,383	4,648	3,720	3,626	870	5,311	21,343	7,346	6,182
	Quarter 3 - Trimestre 3	35,206	7,413	9,542	4,550	3,440	3,720	1,246	5,294	21,505	7,160	6,541
	Quarter 4 - Trimestre 4	35,032	7,744	9,410	4,542	3,248	3,102	1,347	5,640	21,695	6,350	6,987
	Annual - Annuel	34,563	7,391	9,265	4,471	3,427	3,462	1,141	5,405	21,127	6,889	6,547
	2006											
	Quarter 1 - Trimestre 1	35,161	7,642	9,355	4,564	3,471	3,018	..	..	21,561	6,489	7,111
	Quarter 2 - Trimestre 2	36,359	8,244	9,616	4,931	3,402	3,417	..	..	22,791	6,820	6,748

Table 10

Quarterly and Annual Estimates of Employment by Enterprise Size of Employment, for All Employees, for Selected Industries, Canada, Provinces and Territories.

(Continued - suite)

Tableau 10

Estimations trimestrielles et annuelles de l'emploi par taille d'entreprise selon l'emploi, pour l'ensemble des salariés pour une sélection d'industries, Canada, provinces et territoires.

NAICS 2002	Industry	Size - Taille										
		All Sizes - Toutes les tailles	0-4	5-19	20-49	50-99	100-299	300-499	500 +	0-49	50-299	300 +
SCIAN 2002	Industrie											
BRITISH COLUMBIA - COLOMBIE-BRITANNIQUE												
54	Professional, scientific & technical services - Services professionnels, scientifiques et techniques											
	2002											
	Quarter 1 - Trimestre 1	82,595	19,569	20,041	9,817	5,571	8,550	2,060	16,987	49,427	14,121	19,048
	Quarter 2 - Trimestre 2	83,812	19,538	21,157	10,316	5,938	8,126	2,001	16,737	51,011	14,063	18,738
	Quarter 3 - Trimestre 3	83,309	18,988	20,890	10,638	6,488	7,712	1,949	16,642	50,517	14,201	18,591
	Quarter 4 - Trimestre 4	82,897	19,154	20,808	10,383	6,581	7,569	1,433	16,967	50,346	14,151	18,400
	Annual - Annuel	83,153	19,313	20,724	10,288	6,144	7,989	1,861	16,833	50,325	14,134	18,694
	2003											
	Quarter 1 - Trimestre 1	81,653	19,730	20,049	10,531	5,927	7,541	1,821	16,055	50,309	13,467	17,876
	Quarter 2 - Trimestre 2	84,606	19,718	20,410	11,051	6,061	7,469	2,132	17,765	51,179	13,530	19,897
	Quarter 3 - Trimestre 3	84,525	19,457	20,036	11,240	6,203	7,255	2,320	18,014	50,733	13,458	20,334
	Quarter 4 - Trimestre 4	84,816	19,766	19,929	11,190	6,249	7,455	2,243	17,983	50,885	13,704	20,227
	Annual - Annuel	83,900	19,668	20,106	11,003	6,110	7,430	2,129	17,454	50,777	13,540	19,584
	2004											
	Quarter 1 - Trimestre 1	83,808	19,768	20,348	11,223	5,934	7,460	2,410	16,665	51,339	13,394	19,075
	Quarter 2 - Trimestre 2	85,697	20,118	21,220	11,372	5,870	7,650	2,857	16,610	52,710	13,520	19,467
	Quarter 3 - Trimestre 3	84,323	19,691	21,724	11,591	6,156	7,714	2,470	14,977	53,007	13,869	17,447
	Quarter 4 - Trimestre 4	83,542	19,852	22,010	10,730	6,078	7,457	2,280	15,134	52,592	13,535	17,414
	Annual - Annuel	84,342	19,857	21,326	11,229	6,009	7,570	2,504	15,846	52,412	13,580	18,351
	2005											
	Quarter 1 - Trimestre 1	81,941	20,016	21,857	10,718	6,365	7,857	2,128	13,000	52,590	14,222	15,128
	Quarter 2 - Trimestre 2	85,160	20,484	22,028	11,436	6,055	8,254	2,053	14,852	53,947	14,308	16,904
	Quarter 3 - Trimestre 3	85,782	20,726	21,188	11,731	5,846	7,893	1,933	16,464	53,645	13,739	18,397
	Quarter 4 - Trimestre 4	85,295	21,226	20,557	11,571	6,616	7,605	1,613	16,106	53,354	14,221	17,719
	Annual - Annuel	84,544	20,613	21,408	11,364	6,220	7,902	1,932	15,106	53,384	14,123	17,037
	2006											
	Quarter 1 - Trimestre 1	85,041	21,461	20,827	11,119	6,803	8,438	1,406	14,987	53,407	15,242	16,393
	Quarter 2 - Trimestre 2	87,131	21,816	22,023	12,002	7,439	8,812	1,388	13,653	55,840	16,250	15,040
55	Management of companies & enterprises - Gestion de sociétés et d'entreprises											
	2002											
	Quarter 1 - Trimestre 1	12,896	2,842	2,697	2,115	1,135	1,971	..	..	7,655	3,107	2,135
	Quarter 2 - Trimestre 2	13,460	2,790	2,858	2,244	1,265	2,116	..	..	7,892	3,381	2,187
	Quarter 3 - Trimestre 3	12,926	2,585	2,666	2,185	906	2,104	..	..	7,436	3,010	2,480
	Quarter 4 - Trimestre 4	12,459	2,579	2,702	2,172	1,065	2,039	..	..	7,453	3,105	1,902
	Annual - Annuel	12,935	2,699	2,731	2,179	1,093	2,058	..	..	7,609	3,151	2,176
	2003											
	Quarter 1 - Trimestre 1	11,814	2,524	2,403	2,254	899	1,846	..	..	7,182	2,745	1,887
	Quarter 2 - Trimestre 2	12,684	2,479	2,594	2,100	1,180	1,843	..	..	7,173	3,022	2,489
	Quarter 3 - Trimestre 3	12,343	2,491	2,610	2,014	1,261	1,671	..	..	7,115	2,932	2,296
	Quarter 4 - Trimestre 4	11,986	2,566	2,691	1,809	1,213	1,409	..	..	7,065	2,622	2,299
	Annual - Annuel	12,207	2,515	2,574	2,044	1,138	1,692	..	..	7,134	2,830	2,243
	2004											
	Quarter 1 - Trimestre 1	11,980	2,584	2,570	2,006	1,041	1,652	..	..	7,160	2,692	2,128
	Quarter 2 - Trimestre 2	12,905	2,688	2,796	2,107	1,093	1,994	..	..	7,591	3,087	2,227
	Quarter 3 - Trimestre 3	12,159	2,658	2,636	2,051	1,071	1,827	..	..	7,345	2,898	1,917
	Quarter 4 - Trimestre 4	11,866	2,727	2,846	2,119	840	1,708	..	..	7,691	2,547	1,628
	Annual - Annuel	12,228	2,664	2,712	2,071	1,011	1,795	..	..	7,447	2,806	1,975
	2005											
	Quarter 1 - Trimestre 1	10,981	2,710	2,666	1,845	1,016	1,508	..	..	7,221	2,524	1,236
	Quarter 2 - Trimestre 2	11,207	2,744	2,778	2,035	919	1,508	..	..	7,558	2,427	1,222
	Quarter 3 - Trimestre 3	11,424	2,572	2,553	1,708	805	1,170	..	..	6,834	1,976	2,614
	Quarter 4 - Trimestre 4	12,084	2,268	1,838	962	798	584	..	..	5,068	1,382	5,634
	Annual - Annuel	11,424	2,574	2,459	1,638	885	1,192	..	..	6,670	2,077	2,677
	2006											
	Quarter 1 - Trimestre 1	11,873	1,797	1,855	837	..	..	..	..	4,488	..	..
	Quarter 2 - Trimestre 2	12,972	1,908	1,812	829	..	..	..	..	4,549	..	..
56	Admin. & support, waste managemt. & remediation services - Services admin., soutien, gestion des déchets, assainissem.											
	2002											
	Quarter 1 - Trimestre 1	58,140	7,526	11,547	7,537	4,697	7,783	3,050	15,998	26,611	12,480	19,049
	Quarter 2 - Trimestre 2	59,984	8,141	12,295	7,796	5,101	7,573	3,027	16,051	28,232	12,674	19,078
	Quarter 3 - Trimestre 3	61,206	8,461	12,597	8,330	4,867	7,753	3,516	15,680	29,388	12,621	19,196
	Quarter 4 - Trimestre 4	59,623	7,984	12,266	8,032	4,950	7,703	2,962	15,724	28,283	12,653	18,687
	Annual - Annuel	59,738	8,028	12,176	7,924	4,904	7,703	3,139	15,863	28,129	12,607	19,002
	2003											
	Quarter 1 - Trimestre 1	59,769	7,465	11,707	8,632	5,170	7,256	3,360	16,179	27,804	12,426	19,539
	Quarter 2 - Trimestre 2	63,739	8,063	13,371	9,025	5,407	7,538	2,949	17,386	30,459	12,944	20,335
	Quarter 3 - Trimestre 3	64,948	8,228	13,476	8,975	5,693	8,574	2,906	17,096	30,679	14,267	20,002
	Quarter 4 - Trimestre 4	64,905	7,910	12,726	8,512	6,168	8,349	2,727	18,514	29,148	14,517	21,241
	Annual - Annuel	63,340	7,916	12,820	8,786	5,609	7,929	2,986	17,294	29,522	13,538	20,279



Table 10

**Quarterly and Annual Estimates of Employment by Enterprise Size of Employment, for All Employees, for Selected Industries, Canada, Provinces and Territories.**

(Continued - suite)

Tableau 10

**Estimations trimestrielles et annuelles de l'emploi par taille d'entreprise selon l'emploi, pour l'ensemble des salariés pour une sélection d'industries, Canada, provinces et territoires.**

NAICS 2002	Industry	Size - Taille										
		All Sizes - Toutes les tailles	0-4	5-19	20-49	50-99	100-299	300-499	500 +	0-49	50-299	300 +
<b>BRITISH COLUMBIA - COLOMBIE-BRITANNIQUE</b>												
62	Health care & social assistance - Soins de santé et assistance sociale											
	2006											
	Quarter 2 - Trimestre 2	196,826	18,198	26,927	13,852	14,460	21,903	7,695	93,791	58,977	36,363	101,486
71	Arts, entertainment & recreation - Arts, spectacles et loisirs											
	2002											
	Quarter 1 - Trimestre 1	27,296	2,635	4,475	4,381	2,426	3,644	..	..	11,491	6,070	9,734
	Quarter 2 - Trimestre 2	28,862	2,623	5,097	5,186	4,114	3,972	..	..	12,905	8,086	7,870
	Quarter 3 - Trimestre 3	29,983	2,664	5,435	5,281	4,595	4,536	..	..	13,380	9,131	7,472
	Quarter 4 - Trimestre 4	28,948	2,491	5,002	5,073	3,891	3,962	..	..	12,567	7,853	8,528
	Annual - Annuel	28,772	2,603	5,002	4,980	3,757	4,028	..	..	12,586	7,785	8,401
	2003											
	Quarter 1 - Trimestre 1	29,756	2,381	4,818	4,812	2,847	4,043	3,041	7,815	12,011	6,890	10,855
	Quarter 2 - Trimestre 2	32,508	2,455	5,368	6,119	4,187	4,465	2,051	7,864	13,941	8,652	9,916
	Quarter 3 - Trimestre 3	31,393	2,493	5,821	5,728	5,014	4,916	783	6,638	14,042	9,930	7,421
	Quarter 4 - Trimestre 4	28,729	2,626	4,973	4,689	4,028	4,077	2,367	5,968	12,289	8,105	8,335
	Annual - Annuel	30,596	2,489	5,245	5,337	4,019	4,375	2,060	7,071	13,071	8,394	9,132
	2004											
	Quarter 1 - Trimestre 1	30,725	2,432	4,986	4,401	2,971	3,880	3,027	9,027	11,819	6,852	12,054
	Quarter 2 - Trimestre 2	32,183	2,515	5,689	5,569	4,127	4,522	2,140	7,620	13,773	8,650	9,761
	Quarter 3 - Trimestre 3	33,172	2,548	6,042	5,697	4,537	4,843	629	8,875	14,287	9,380	9,504
	Quarter 4 - Trimestre 4	31,175	2,684	5,611	4,424	3,768	4,564	1,824	8,300	12,720	8,331	10,124
	Annual - Annuel	31,814	2,545	5,582	5,023	3,851	4,452	1,905	8,456	13,150	8,303	10,361
	2005											
	Quarter 1 - Trimestre 1	31,861	2,627	5,288	4,127	3,082	3,775	..	..	12,041	6,858	12,962
	Quarter 2 - Trimestre 2	33,488	2,718	5,758	5,372	4,640	4,304	..	..	13,848	8,944	10,696
	Quarter 3 - Trimestre 3	34,844	2,807	6,029	5,692	5,276	4,987	..	..	14,528	10,263	10,053
	Quarter 4 - Trimestre 4	32,586	2,846	5,653	4,187	3,847	4,332	..	..	12,686	8,179	11,721
	Annual - Annuel	33,195	2,749	5,682	4,845	4,211	4,350	..	..	13,276	8,561	11,358
	2006											
	Quarter 1 - Trimestre 1	33,943	2,699	5,397	4,081	2,990	3,944	..	..	12,178	6,934	14,832
	Quarter 2 - Trimestre 2	34,565	2,739	5,640	5,387	4,533	4,929	..	..	13,766	9,462	11,336
72	Accommodation & food services - Hébergement et services de restauration											
	2002											
	Quarter 1 - Trimestre 1	139,112	7,245	36,485	35,177	21,167	13,758	4,521	20,760	78,907	34,925	25,280
	Quarter 2 - Trimestre 2	149,902	8,387	35,998	37,977	27,189	14,935	4,864	20,551	82,363	42,124	25,415
	Quarter 3 - Trimestre 3	153,702	8,042	38,023	37,792	28,808	16,686	4,557	19,793	83,858	45,494	24,350
	Quarter 4 - Trimestre 4	146,146	8,255	35,186	37,397	26,080	14,809	4,503	19,916	80,838	40,890	24,419
	Annual - Annuel	147,215	7,982	36,423	37,086	25,811	15,047	4,611	20,255	81,491	40,858	24,866
	2003											
	Quarter 1 - Trimestre 1	140,876	8,040	34,326	35,531	25,291	13,206	3,888	20,594	77,897	38,497	24,482
	Quarter 2 - Trimestre 2	148,189	7,933	35,876	37,033	26,620	13,038	4,363	23,326	80,842	39,658	27,689
	Quarter 3 - Trimestre 3	152,643	8,025	36,758	37,833	27,927	15,495	3,754	22,851	82,616	43,422	26,605
	Quarter 4 - Trimestre 4	145,058	8,083	34,816	35,798	27,161	13,592	4,009	21,599	78,696	40,754	25,608
	Annual - Annuel	146,692	8,020	35,444	36,549	26,750	13,833	4,003	22,093	80,013	40,583	26,096
	2004											
	Quarter 1 - Trimestre 1	140,947	8,061	35,107	35,189	25,540	12,292	3,400	21,357	78,358	37,832	24,757
	Quarter 2 - Trimestre 2	147,161	7,843	38,463	38,587	22,291	12,915	4,038	23,023	84,894	35,206	27,061
	Quarter 3 - Trimestre 3	150,529	8,478	38,821	39,151	23,326	13,215	4,165	23,374	86,450	36,541	27,538
	Quarter 4 - Trimestre 4	142,845	8,551	36,292	36,894	20,729	13,129	4,143	23,105	81,738	33,859	27,248
	Annual - Annuel	145,370	8,233	37,171	37,455	22,972	12,888	3,936	22,715	82,860	35,860	26,651
	2005											
	Quarter 1 - Trimestre 1	139,782	8,079	35,534	36,688	19,750	12,527	4,322	22,882	80,300	32,277	27,204
	Quarter 2 - Trimestre 2	147,370	8,238	36,696	38,544	22,502	13,467	4,140	23,782	83,479	35,969	27,923
	Quarter 3 - Trimestre 3	153,231	8,394	37,424	40,866	24,598	14,079	4,584	23,286	86,684	38,677	27,870
	Quarter 4 - Trimestre 4	145,824	8,835	35,349	37,640	22,251	13,650	4,866	23,233	81,823	35,901	28,099
	Annual - Annuel	146,552	8,386	36,251	38,435	22,275	13,431	4,478	23,296	83,072	35,706	27,774
	2006											
	Quarter 1 - Trimestre 1	144,301	8,742	34,803	37,300	21,737	13,974	4,125	23,619	80,845	35,711	27,745
	Quarter 2 - Trimestre 2	153,799	8,769	36,321	39,392	23,700	16,403	3,933	25,280	84,483	40,102	29,213
81	Other services (except public administration) - Autres services, sauf les administrations publiques											
	2002											
	Quarter 1 - Trimestre 1	67,319	12,856	20,319	7,669	5,183	7,058	3,451	10,784	40,844	12,241	14,235
	Quarter 2 - Trimestre 2	69,055	12,801	21,285	8,728	5,067	6,507	4,096	10,571	42,814	11,574	14,667
	Quarter 3 - Trimestre 3	67,740	13,277	20,525	7,993	4,911	7,288	2,584	11,161	41,795	12,200	13,745
	Quarter 4 - Trimestre 4	66,275	12,975	19,746	7,523	4,153	6,555	2,983	12,339	40,244	10,708	15,322
	Annual - Annuel	67,597	12,977	20,469	7,978	4,828	6,852	3,278	11,214	41,424	11,681	14,492
	2003											
	Quarter 1 - Trimestre 1	65,127	13,398	19,530	7,495	4,250	6,438	2,864	11,153	40,423	10,689	14,016



Table 10

Quarterly and Annual Estimates of Employment by Enterprise Size of Employment, for All Employees, for Selected Industries, Canada, Provinces and Territories.

(Continued - suite)

Tableau 10

Estimations trimestrielles et annuelles de l'emploi par taille d'entreprise selon l'emploi, pour l'ensemble des salariés pour une sélection d'industries, Canada, provinces et territoires.

NAICS 2002	Industry	Size - Taille										
		All Sizes - Toutes les tailles	0-4	5-19	20-49	50-99	100-299	300-499	500 +	0-49	50-299	300 +
SCIAN 2002	Industrie											
<b>BRITISH COLUMBIA - COLOMBIE-BRITANNIQUE</b>												
<b>11-91N Industrial aggregate (excluding unclassified) - Ensemble des industries sauf les entreprises non classifiées</b>												
	2005											
	Quarter 3 - Trimestre 3	1,702,568	152,078	293,249	217,125	153,084	180,135	72,374	634,522	662,453	333,219	706,897
	Quarter 4 - Trimestre 4	1,723,199	154,159	287,887	209,350	149,471	174,508	73,215	674,610	651,396	323,979	747,825
	Annual - Annuel	1,700,800	150,565	287,795	207,677	147,911	171,836	73,593	661,423	646,037	319,747	735,016
	2006											
	Quarter 1 - Trimestre 1	1,716,790	152,884	284,752	205,800	147,941	173,834	73,253	678,326	643,436	321,775	751,580
	Quarter 2 - Trimestre 2	1,770,417	157,702	295,990	217,617	158,468	178,675	74,576	687,388	671,309	337,143	761,965
<b>YUKON</b>												
<b>23 Construction - Construction</b>												
	2002											
	Quarter 1 - Trimestre 1	542	..	157	..	..	..	..	..	..	..	..
	Quarter 2 - Trimestre 2	696	..	183	..	..	..	..	..	..	..	..
	Quarter 3 - Trimestre 3	896	..	254	..	..	..	..	..	..	..	..
	Quarter 4 - Trimestre 4	748	..	217	..	..	..	..	..	..	..	..
	Annual - Annuel	720	..	203	..	..	..	..	..	..	..	..
	2003											
	Quarter 1 - Trimestre 1	454	..	164	..	..	..	..	..	..	..	..
	Quarter 2 - Trimestre 2	749	..	270	..	..	..	..	..	..	..	..
	Quarter 3 - Trimestre 3	988	..	306	..	..	..	..	..	..	..	..
	Quarter 4 - Trimestre 4	600	..	268	..	..	..	..	..	..	..	..
	Annual - Annuel	698	..	252	..	..	..	..	..	..	..	..
	2004											
	Quarter 1 - Trimestre 1	375	..	194	..	..	..	..	..	..	..	..
	Quarter 2 - Trimestre 2	644	..	264	..	..	..	..	..	..	..	..
	Quarter 3 - Trimestre 3	869	..	366	..	..	..	..	..	..	..	..
	Quarter 4 - Trimestre 4	683	..	272	..	..	..	..	..	..	..	..
	Annual - Annuel	643	..	274	..	..	..	..	..	..	..	..
	2005											
	Quarter 1 - Trimestre 1	448	..	141	..	..	..	..	..	..	..	..
	Quarter 2 - Trimestre 2	769	..	250	..	..	..	..	..	..	..	..
	Quarter 3 - Trimestre 3	1,070	..	357	..	..	..	..	..	..	..	..
	Quarter 4 - Trimestre 4	945	..	303	..	..	..	..	..	..	..	..
	Annual - Annuel	808	..	263	..	..	..	..	..	..	..	..
	2006											
	Quarter 1 - Trimestre 1	927	..	213	..	..	..	..	..	..	..	..
	Quarter 2 - Trimestre 2	862	..	278	..	..	..	..	..	..	..	..
<b>44-45 Retail trade - Commerce de détail</b>												
	2002											
	Quarter 1 - Trimestre 1	1,617	..	521	..	..	..	..	..	..	..	..
	Quarter 2 - Trimestre 2	1,754	..	584	..	..	..	..	..	..	..	..
	Quarter 3 - Trimestre 3	2,045	..	599	..	..	..	..	..	..	..	..
	Quarter 4 - Trimestre 4	2,048	..	556	..	..	..	..	..	..	..	..
	Annual - Annuel	1,866	..	565	..	..	..	..	..	..	..	..
	2003											
	Quarter 1 - Trimestre 1	1,853	197	476	193	..	..	..	866	488	499	499
	Quarter 2 - Trimestre 2	1,990	214	500	306	..	..	..	1,020	491	478	478
	Quarter 3 - Trimestre 3	2,117	203	506	276	..	..	..	985	644	488	488
	Quarter 4 - Trimestre 4	2,002	201	503	301	..	..	..	1,005	475	522	522
	Annual - Annuel	1,991	204	496	269	..	..	..	969	524	497	497
	2004											
	Quarter 1 - Trimestre 1	1,778	185	476	301	..	..	..	962	323	493	493
	Quarter 2 - Trimestre 2	1,887	178	563	220	..	..	..	961	436	489	489
	Quarter 3 - Trimestre 3	1,925	162	523	300	..	..	..	985	431	510	510
	Quarter 4 - Trimestre 4	1,888	167	467	280	..	..	..	914	397	577	577
	Annual - Annuel	1,870	173	507	275	..	..	..	956	397	517	517
	2005											
	Quarter 1 - Trimestre 1	1,807	163	486	229	..	..	..	879	342	586	586
	Quarter 2 - Trimestre 2	1,926	154	535	349	..	..	..	1,038	325	563	563
	Quarter 3 - Trimestre 3	1,968	166	577	241	..	..	..	984	422	561	561
	Quarter 4 - Trimestre 4	1,907	168	554	294	..	..	..	1,016	317	573	573
	Annual - Annuel	1,902	163	538	278	..	..	..	979	352	571	571
	2006											
	Quarter 1 - Trimestre 1	1,586	160	482	311	..	..	..	952	148	486	486
	Quarter 2 - Trimestre 2	1,597	173	540	337	..	..	..	1,050	195	352	352
<b>48-49 Transportation &amp; warehousing - Transport et entreposage</b>												
	2002											
	Quarter 1 - Trimestre 1	881	..	121	..	..	..	..	..	..	..	476
	Quarter 2 - Trimestre 2	888	..	145	..	..	..	..	..	..	..	467

Table 10

Quarterly and Annual Estimates of Employment by Enterprise Size of Employment, for All Employees, for Selected Industries, Canada, Provinces and Territories.

(Continued - suite)

Tableau 10

Estimations trimestrielles et annuelles de l'emploi par taille d'entreprise selon l'emploi, pour l'ensemble des salariés pour une sélection d'industries, Canada, provinces et territoires.

NAICS 2002	Industry	Size - Taille										
		All Sizes - Toutes les tailles	0-4	5-19	20-49	50-99	100-299	300-499	500 +	0-49	50-299	300 +
SCIAN 2002	Industrie											
<b>YUKON</b>												
<b>48-49 Transportation &amp; warehousing - Transport et entreposage</b>												
	2002											
	Quarter 3 - Trimestre 3	1,012	..	174	..	..	..	..	..	..	..	541
	Quarter 4 - Trimestre 4	943	..	112	..	..	..	..	..	..	..	538
	Annual - Annuel	931	..	138	..	..	..	..	..	..	..	506
	2003											
	Quarter 1 - Trimestre 1	983	..	101	..	..	..	..	..	..	..	..
	Quarter 2 - Trimestre 2	1,046	..	134	..	..	..	..	..	..	..	..
	Quarter 3 - Trimestre 3	1,104	..	137	..	..	..	..	..	..	..	..
	Quarter 4 - Trimestre 4	1,068	..	134	..	..	..	..	..	..	..	..
	Annual - Annuel	1,050	..	127	..	..	..	..	..	..	..	..
	2004											
	Quarter 1 - Trimestre 1	1,071	..	117	175	..	..	..	..	..	..	603
	Quarter 2 - Trimestre 2	1,116	..	121	143	..	..	..	..	..	..	573
	Quarter 3 - Trimestre 3	976	..	135	124	..	..	..	..	..	..	476
	Quarter 4 - Trimestre 4	910	..	127	147	..	..	..	..	..	..	440
	Annual - Annuel	1,018	..	125	147	..	..	..	..	..	..	523
	2005											
	Quarter 1 - Trimestre 1	890	..	111	141	..	..	..	..	..	..	422
	Quarter 2 - Trimestre 2	953	..	155	97	..	..	..	..	..	..	425
	Quarter 3 - Trimestre 3	993	..	185	102	..	..	..	..	..	..	451
	Quarter 4 - Trimestre 4	913	..	125	76	..	..	..	..	..	..	427
	Annual - Annuel	937	..	144	104	..	..	..	..	..	..	432
	2006											
	Quarter 1 - Trimestre 1	905	..	115	..	..	..	..	..	..	..	430
	Quarter 2 - Trimestre 2	974	..	129	..	..	..	..	..	..	..	431
<b>54</b>	<b>Professional, scientific &amp; technical services - Services professionnels, scientifiques et techniques</b>											
	2002											
	Quarter 1 - Trimestre 1	387	..	..	..	..	..	..	..	..	..	..
	Quarter 2 - Trimestre 2	414	..	..	..	..	..	..	..	..	..	..
	Quarter 3 - Trimestre 3	487	..	..	..	..	..	..	..	..	..	..
	Quarter 4 - Trimestre 4	452	..	..	..	..	..	..	..	..	..	..
	Annual - Annuel	435	..	..	..	..	..	..	..	..	..	..
	2003											
	Quarter 1 - Trimestre 1	425	..	136	..	..	..	..	..	..	..	..
	Quarter 2 - Trimestre 2	462	..	171	..	..	..	..	..	..	..	..
	Quarter 3 - Trimestre 3	478	..	180	..	..	..	..	..	..	..	..
	Quarter 4 - Trimestre 4	474	..	177	..	..	..	..	..	..	..	..
	Annual - Annuel	460	..	166	..	..	..	..	..	..	..	..
	2004											
	Quarter 1 - Trimestre 1	473	..	167	..	..	..	..	..	..	..	..
	Quarter 2 - Trimestre 2	481	..	158	..	..	..	..	..	..	..	..
	Quarter 3 - Trimestre 3	498	..	166	..	..	..	..	..	..	..	..
	Quarter 4 - Trimestre 4	462	..	131	..	..	..	..	..	..	..	..
	Annual - Annuel	479	..	155	..	..	..	..	..	..	..	..
	2005											
	Quarter 1 - Trimestre 1	513	..	155	..	..	..	..	..	352	..	..
	Quarter 2 - Trimestre 2	516	..	186	..	..	..	..	..	397	..	..
	Quarter 3 - Trimestre 3	493	..	156	..	..	..	..	..	351	..	..
	Quarter 4 - Trimestre 4	499	..	147	..	..	..	..	..	384	..	..
	Annual - Annuel	505	..	161	..	..	..	..	..	371	..	..
	2006											
	Quarter 1 - Trimestre 1	477	..	134	..	..	..	..	..	358	..	..
	Quarter 2 - Trimestre 2	530	..	143	..	..	..	..	..	379	..	..
<b>55</b>	<b>Management of companies &amp; enterprises - Gestion de sociétés et d'entreprises</b>											
	2003											
	Quarter 1 - Trimestre 1	75	..	..	..	..	..	..	..	..	..	..
	Quarter 2 - Trimestre 2	64	..	..	..	..	..	..	..	..	..	..
	Quarter 3 - Trimestre 3	72	..	..	..	..	..	..	..	..	..	..
	Quarter 4 - Trimestre 4	75	..	..	..	..	..	..	..	..	..	..
	Annual - Annuel	71	..	..	..	..	..	..	..	..	..	..
	2004											
	Quarter 1 - Trimestre 1	94	..	..	..	..	..	..	..	92	..	..
	Quarter 2 - Trimestre 2	82	..	..	..	..	..	..	..	81	..	..
	Quarter 3 - Trimestre 3	68	..	..	..	..	..	..	..	67	..	..
	Quarter 4 - Trimestre 4	77	..	..	..	..	..	..	..	76	..	..
	Annual - Annuel	80	..	..	..	..	..	..	..	79	..	..
	2005											
	Quarter 1 - Trimestre 1	85	..	..	..	..	..	..	..	84	..	..
	Quarter 2 - Trimestre 2	71	..	..	..	..	..	..	..	69	..	..
	Quarter 3 - Trimestre 3	66	..	..	..	..	..	..	..	65	..	..



Table 10

Quarterly and Annual Estimates of Employment by Enterprise Size of Employment, for All Employees, for Selected Industries, Canada, Provinces and Territories.

(Continued - suite)

Tableau 10

Estimations trimestrielles et annuelles de l'emploi par taille d'entreprise selon l'emploi, pour l'ensemble des salariés pour une sélection d'industries, Canada, provinces et territoires.

NAICS 2002	Industry	Size - Taille										
		All Sizes - Toutes les tailles	0-4	5-19	20-49	50-99	100-299	300-499	500 +	0-49	50-299	300 +
SCIAN 2002	Industrie											
<b>YUKON</b>												
55	Management of companies & enterprises - Gestion de sociétés et d'entreprises											
	2005											
	Quarter 4 - Trimestre 4	97	..	..	..	..	..	..	..	97	..	..
	Annual - Annuel	79	..	..	..	..	..	..	..	79	..	..
	2006											
	Quarter 1 - Trimestre 1	96	..	..	..	..	..	..	..	..	..	..
	Quarter 2 - Trimestre 2	58	..	..	..	..	..	..	..	..	..	..
62	Health care & social assistance - Soins de santé et assistance sociale											
	2002											
	Quarter 1 - Trimestre 1	915	132	273	226	..	..	..	..	631	..	..
	Quarter 2 - Trimestre 2	932	135	302	217	..	..	..	..	653	..	..
	Quarter 3 - Trimestre 3	909	127	305	192	..	..	..	..	624	..	..
	Quarter 4 - Trimestre 4	910	123	315	168	..	..	..	..	607	..	..
	Annual - Annuel	917	129	299	201	..	..	..	..	629	..	..
	2003											
	Quarter 1 - Trimestre 1	929	..	291	209	..	..	..	..	..	..	..
	Quarter 2 - Trimestre 2	924	..	324	170	..	..	..	..	..	..	..
	Quarter 3 - Trimestre 3	906	..	344	132	..	..	..	..	..	..	..
	Quarter 4 - Trimestre 4	909	..	323	161	..	..	..	..	..	..	..
	Annual - Annuel	917	..	321	168	..	..	..	..	..	..	..
	2004											
	Quarter 1 - Trimestre 1	955	..	354	176	..	..	..	..	..	..	..
	Quarter 2 - Trimestre 2	972	..	291	249	..	..	..	..	..	..	..
	Quarter 3 - Trimestre 3	918	..	320	157	..	..	..	..	..	..	..
	Quarter 4 - Trimestre 4	929	..	321	175	..	..	..	..	..	..	..
	Annual - Annuel	943	..	321	189	..	..	..	..	..	..	..
	2005											
	Quarter 1 - Trimestre 1	939	..	358	157	..	..	..	..	..	..	..
	Quarter 2 - Trimestre 2	964	..	336	201	..	..	..	..	..	..	..
	Quarter 3 - Trimestre 3	938	..	345	160	..	..	..	..	..	..	..
	Quarter 4 - Trimestre 4	938	..	328	172	..	..	..	..	..	..	..
	Annual - Annuel	945	..	342	172	..	..	..	..	..	..	..
	2006											
	Quarter 1 - Trimestre 1	968	..	307	..	..	..	..	..	..	..	..
	Quarter 2 - Trimestre 2	998	..	355	..	..	..	..	..	..	..	..
71	Arts, entertainment & recreation - Arts, spectacles et loisirs											
	2002											
	Quarter 1 - Trimestre 1	285	..	104	..	..	..	..	..	..	..	..
	Quarter 2 - Trimestre 2	289	..	66	..	..	..	..	..	..	..	..
	Quarter 3 - Trimestre 3	305	..	83	..	..	..	..	..	..	..	..
	Quarter 4 - Trimestre 4	224	..	..	..	..	..	..	..	..	..	..
	Annual - Annuel	276	..	75	..	..	..	..	..	..	..	..
	2003											
	Quarter 1 - Trimestre 1	216	..	..	..	..	..	..	..	..	..	..
	Quarter 2 - Trimestre 2	310	..	..	..	..	..	..	..	..	..	..
	Quarter 3 - Trimestre 3	326	..	..	..	..	..	..	..	..	..	..
	Quarter 4 - Trimestre 4	143	..	..	..	..	..	..	..	..	..	..
	Annual - Annuel	249	..	..	..	..	..	..	..	..	..	..
	2004											
	Quarter 1 - Trimestre 1	134	..	..	..	..	..	..	..	..	..	..
	Quarter 2 - Trimestre 2	234	..	..	..	..	..	..	..	..	..	..
	Quarter 3 - Trimestre 3	290	..	..	..	..	..	..	..	..	..	..
	Quarter 4 - Trimestre 4	152	..	..	..	..	..	..	..	..	..	..
	Annual - Annuel	203	..	..	..	..	..	..	..	..	..	..
	2006											
	Quarter 1 - Trimestre 1	170	..	60	..	..	..	..	..	..	..	..
	Quarter 2 - Trimestre 2	252	..	87	..	..	..	..	..	..	..	..
72	Accommodation & food services - Hébergement et services de restauration											
	2002											
	Quarter 1 - Trimestre 1	1,481	..	378	543	..	..	..	..	..	..	..
	Quarter 2 - Trimestre 2	1,460	..	398	603	..	..	..	..	..	..	..
	Quarter 3 - Trimestre 3	1,489	..	424	437	..	..	..	..	..	..	..
	Quarter 4 - Trimestre 4	1,448	..	349	437	..	..	..	..	..	..	..
	Annual - Annuel	1,470	..	387	505	..	..	..	..	..	..	..
	2003											
	Quarter 1 - Trimestre 1	1,311	..	306	493	..	..	..	..	..	..	..
	Quarter 2 - Trimestre 2	1,597	..	371	413	..	..	..	..	..	..	..
	Quarter 3 - Trimestre 3	1,715	..	457	489	..	..	..	..	..	..	..

Table 10

Quarterly and Annual Estimates of Employment by Enterprise Size of Employment, for All Employees, for Selected Industries, Canada, Provinces and Territories.

(Continued - suite)

Tableau 10

Estimations trimestrielles et annuelles de l'emploi par taille d'entreprise selon l'emploi, pour l'ensemble des salariés pour une sélection d'industries, Canada, provinces et territoires.

NAICS 2002	Industry	Size - Taille										
		All Sizes - Toutes les tailles	0-4	5-19	20-49	50-99	100-299	300-499	500 +	0-49	50-299	300 +
SCIAN 2002	Industrie											
<b>YUKON</b>												
72	Accommodation & food services - Hébergement et services de restauration											
	2003											
	Quarter 4 - Trimestre 4	1,416	..	361	381	..	..	..	..	..	..	..
	Annual - Annuel	1,510	..	374	444	..	..	..	..	..	..	..
	2004											
	Quarter 1 - Trimestre 1	1,032	105	317	333	..	..	..	756	..	..	..
	Quarter 2 - Trimestre 2	1,583	142	422	431	..	..	..	995	..	..	..
	Quarter 3 - Trimestre 3	1,875	133	509	559	..	..	..	1,201	..	..	..
	Quarter 4 - Trimestre 4	1,431	127	393	393	..	..	..	914	..	..	..
	Annual - Annuel	1,481	127	410	429	..	..	..	966	..	..	..
	2005											
	Quarter 1 - Trimestre 1	1,255	94	374	386	..	..	..	855	..	..	..
	Quarter 2 - Trimestre 2	1,680	120	420	499	..	..	..	1,039	..	..	..
	Quarter 3 - Trimestre 3	2,186	136	548	389	..	..	..	1,074	..	..	..
	Quarter 4 - Trimestre 4	1,648	120	406	347	..	..	..	873	..	..	..
	Annual - Annuel	1,692	117	437	405	..	..	..	960	..	..	..
	2006											
	Quarter 1 - Trimestre 1	1,499	94	335	402	..	..	..	831	..	..	..
	Quarter 2 - Trimestre 2	1,887	133	356	480	..	..	..	969	..	..	..
81	Other services (except public administration) - Autres services, sauf les administrations publiques											
	2002											
	Quarter 1 - Trimestre 1	396	..	170	..	..	..	..	376	..	..	..
	Quarter 2 - Trimestre 2	404	..	147	..	..	..	..	386	..	..	..
	Quarter 3 - Trimestre 3	458	..	185	..	..	..	..	402	..	..	..
	Quarter 4 - Trimestre 4	391	..	165	..	..	..	..	371	..	..	..
	Annual - Annuel	412	..	167	..	..	..	..	384	..	..	..
	2003											
	Quarter 1 - Trimestre 1	377	..	166	..	..	..	..	..	..	..	..
	Quarter 2 - Trimestre 2	418	..	173	..	..	..	..	..	..	..	..
	Quarter 3 - Trimestre 3	471	..	227	..	..	..	..	..	..	..	..
	Quarter 4 - Trimestre 4	415	..	199	..	..	..	..	..	..	..	..
	Annual - Annuel	421	..	191	..	..	..	..	..	..	..	..
	2004											
	Quarter 1 - Trimestre 1	373	..	161	..	..	..	..	..	..	..	..
	Quarter 2 - Trimestre 2	434	..	199	..	..	..	..	..	..	..	..
	Quarter 3 - Trimestre 3	474	..	241	..	..	..	..	..	..	..	..
	Quarter 4 - Trimestre 4	425	..	191	..	..	..	..	..	..	..	..
	Annual - Annuel	426	..	198	..	..	..	..	..	..	..	..
	2005											
	Quarter 1 - Trimestre 1	399	..	179	..	..	..	..	381	..	..	..
	Quarter 2 - Trimestre 2	445	..	204	..	..	..	..	427	..	..	..
	Quarter 3 - Trimestre 3	488	..	241	..	..	..	..	467	..	..	..
	Quarter 4 - Trimestre 4	443	..	171	..	..	..	..	425	..	..	..
	Annual - Annuel	444	..	199	..	..	..	..	425	..	..	..
	2006											
	Quarter 1 - Trimestre 1	421	..	169	..	..	..	..	409	..	..	..
	Quarter 2 - Trimestre 2	452	..	180	..	..	..	..	438	..	..	..
91	Public administration - Administrations publiques											
	2002											
	Quarter 1 - Trimestre 1	4,988	..	..	..	..	..	..	320	641	4,027	..
	Quarter 2 - Trimestre 2	5,011	..	..	..	..	..	..	339	1,196	3,476	..
	Quarter 3 - Trimestre 3	5,131	..	..	..	..	..	..	312	1,214	3,605	..
	Quarter 4 - Trimestre 4	4,898	..	..	..	..	..	..	376	888	3,634	..
	Annual - Annuel	5,007	..	..	..	..	..	..	337	985	3,686	..
	2003											
	Quarter 1 - Trimestre 1	4,596	..	..	..	..	..	..	282	1,192	3,122	..
	Quarter 2 - Trimestre 2	4,874	..	..	..	..	..	..	354	1,260	3,260	..
	Quarter 3 - Trimestre 3	5,137	..	..	..	..	..	..	368	1,331	3,438	..
	Quarter 4 - Trimestre 4	4,763	..	..	..	..	..	..	306	1,298	3,159	..
	Annual - Annuel	4,843	..	..	..	..	..	..	328	1,270	3,245	..
	2004											
	Quarter 1 - Trimestre 1	4,786	..	..	..	..	..	..	307	1,284	3,195	..
	Quarter 2 - Trimestre 2	5,016	..	..	..	..	..	..	380	1,177	3,459	..
	Quarter 3 - Trimestre 3	5,371	..	..	..	..	..	..	349	1,247	3,774	..
	Quarter 4 - Trimestre 4	5,138	..	..	..	..	..	..	362	1,495	3,281	..
	Annual - Annuel	5,078	..	..	..	..	..	..	350	1,301	3,427	..
	2005											
	Quarter 1 - Trimestre 1	5,101	..	..	..	..	..	..	310	1,528	3,263	..
	Quarter 2 - Trimestre 2	5,173	..	..	..	..	..	..	335	1,370	3,468	..
	Quarter 3 - Trimestre 3	5,420	..	..	..	..	..	..	363	1,272	3,785	..
	Quarter 4 - Trimestre 4	5,096	..	..	..	..	..	..	372	1,238	3,487	..

Table 10

Quarterly and Annual Estimates of Employment by Enterprise Size of Employment, for All Employees, for Selected Industries, Canada, Provinces and Territories.

(Continued - suite)

Tableau 10

Estimations trimestrielles et annuelles de l'emploi par taille d'entreprise selon l'emploi, pour l'ensemble des salariés pour une sélection d'industries, Canada, provinces et territoires.

NAICS 2002	Industry	Size - Taille										
		All Sizes - Toutes les tailles	0-4	5-19	20-49	50-99	100-299	300-499	500 +	0-49	50-299	300 +
SCIAN 2002	Industrie											
<b>YUKON</b>												
91	Public administration - Administrations publiques											
	2005											
	Annual - Annuel	5,197	..	..	..	..	..	..	..	345	1,352	3,501
	2006											
	Quarter 1 - Trimestre 1	4,976	..	..	..	413	912	..	..	344	1,326	3,307
	Quarter 2 - Trimestre 2	5,311	..	..	..	221	924	..	..	392	1,145	3,774
<b>11-91N Industrial aggregate (excluding unclassified) - Ensemble des industries sauf les entreprises non classifiées</b>												
	2002											
	Quarter 1 - Trimestre 1	14,653	1,172	2,543	1,954	1,312	654	..	..	5,669	1,966	7,017
	Quarter 2 - Trimestre 2	15,260	1,329	2,686	2,112	1,156	1,396	..	..	6,126	2,552	6,582
	Quarter 3 - Trimestre 3	15,985	1,479	2,916	2,026	1,241	1,486	..	..	6,421	2,727	6,837
	Quarter 4 - Trimestre 4	15,621	1,357	2,566	1,921	1,235	1,045	..	..	5,844	2,279	7,497
	Annual - Annuel	15,380	1,334	2,678	2,003	1,236	1,145	..	..	6,015	2,381	6,983
	2003											
	Quarter 1 - Trimestre 1	14,641	1,303	2,390	1,680	1,305	1,378	665	5,920	5,373	2,683	6,585
	Quarter 2 - Trimestre 2	16,245	1,455	2,731	2,034	1,425	1,535	1,156	5,910	6,220	2,960	7,066
	Quarter 3 - Trimestre 3	16,681	1,500	3,028	2,263	1,451	1,970	663	5,808	6,790	3,421	6,471
	Quarter 4 - Trimestre 4	15,323	1,360	2,683	1,776	1,385	1,643	831	5,645	5,819	3,028	6,475
	Annual - Annuel	15,723	1,404	2,708	1,938	1,392	1,631	829	5,821	6,050	3,023	6,649
	2004											
	Quarter 1 - Trimestre 1	14,474	1,309	2,423	1,819	1,283	1,153	..	..	5,551	2,436	6,487
	Quarter 2 - Trimestre 2	16,198	1,414	2,827	2,193	1,341	1,511	..	..	6,434	2,852	6,912
	Quarter 3 - Trimestre 3	16,778	1,379	3,209	2,300	1,452	1,634	..	..	6,889	3,086	6,803
	Quarter 4 - Trimestre 4	15,819	1,374	2,629	2,116	1,025	2,076	..	..	6,118	3,101	6,600
	Annual - Annuel	15,817	1,369	2,772	2,107	1,275	1,594	..	..	6,248	2,869	6,700
	2005											
	Quarter 1 - Trimestre 1	15,128	1,303	2,502	1,824	1,161	1,764	..	..	5,628	2,924	6,575
	Quarter 2 - Trimestre 2	16,574	1,368	2,942	2,232	1,158	2,090	..	..	6,542	3,247	6,785
	Quarter 3 - Trimestre 3	17,585	1,444	3,319	2,029	1,544	2,149	..	..	6,791	3,692	7,101
	Quarter 4 - Trimestre 4	16,524	1,366	2,828	2,047	1,168	1,741	..	..	6,241	2,909	7,374
	Annual - Annuel	16,453	1,370	2,898	2,033	1,257	1,936	..	..	6,301	3,193	6,959
	2006											
	Quarter 1 - Trimestre 1	15,882	1,333	2,379	2,060	957	1,737	1,648	5,767	5,772	2,695	7,415
	Quarter 2 - Trimestre 2	17,158	1,435	2,765	2,430	1,098	1,896	1,419	6,115	6,630	2,994	7,534
<b>NORTHWEST TERRITORIES - TERRITOIRES DU NORD-OUEST</b>												
23	Construction - Construction											
	2002											
	Quarter 1 - Trimestre 1	1,570	..	374	313	..	..	..	..	..	..	..
	Quarter 2 - Trimestre 2	1,529	..	474	250	..	..	..	..	..	..	..
	Quarter 3 - Trimestre 3	1,771	..	505	410	..	..	..	..	..	..	..
	Quarter 4 - Trimestre 4	1,606	..	399	499	..	..	..	..	..	..	..
	Annual - Annuel	1,619	..	438	368	..	..	..	..	..	..	..
	2003											
	Quarter 1 - Trimestre 1	1,362	..	417	315	..	..	..	..	..	..	..
	Quarter 2 - Trimestre 2	1,412	..	383	410	..	..	..	..	..	..	..
	Quarter 3 - Trimestre 3	1,789	..	451	486	..	..	..	..	..	..	..
	Quarter 4 - Trimestre 4	1,664	..	462	414	..	..	..	..	..	..	..
	Annual - Annuel	1,557	..	428	406	..	..	..	..	..	..	..
	2004											
	Quarter 1 - Trimestre 1	1,407	..	406	350	..	..	..	..	..	..	..
	Quarter 2 - Trimestre 2	1,425	..	429	397	..	..	..	..	..	..	..
	Quarter 3 - Trimestre 3	1,830	..	529	444	..	..	..	..	..	..	..
	Quarter 4 - Trimestre 4	1,692	..	430	449	..	..	..	..	..	..	..
	Annual - Annuel	1,588	..	449	410	..	..	..	..	..	..	..
	2005											
	Quarter 1 - Trimestre 1	1,587	..	377	378	..	..	..	..	..	..	..
	Quarter 2 - Trimestre 2	1,655	..	404	305	..	..	..	..	..	..	..
	Quarter 3 - Trimestre 3	2,036	..	551	355	..	..	..	..	..	..	..
	Quarter 4 - Trimestre 4	1,897	..	534	237	..	..	..	..	..	..	..
	Annual - Annuel	1,794	..	467	319	..	..	..	..	..	..	..
	2006											
	Quarter 1 - Trimestre 1	1,459	..	400	261	..	..	..	..	..	..	..
	Quarter 2 - Trimestre 2	1,482	..	404	310	..	..	..	..	..	..	..
41	Wholesale Trade - Commerce de gros											
	2002											
	Quarter 1 - Trimestre 1	480	..	181	..	..	..	..	..	352	..	..
	Quarter 2 - Trimestre 2	477	..	189	..	..	..	..	..	334	..	..
	Quarter 3 - Trimestre 3	516	..	201	..	..	..	..	..	299	..	..
	Quarter 4 - Trimestre 4	510	..	206	..	..	..	..	..	349	..	..

Table 10

Quarterly and Annual Estimates of Employment by Enterprise Size of Employment, for All Employees, for Selected Industries, Canada, Provinces and Territories.

(Continued - suite)

Tableau 10

Estimations trimestrielles et annuelles de l'emploi par taille d'entreprise selon l'emploi, pour l'ensemble des salariés pour une sélection d'industries, Canada, provinces et territoires.

NAICS 2002	Industry	Size - Taille										
		All Sizes - Toutes les tailles	0-4	5-19	20-49	50-99	100-299	300-499	500 +	0-49	50-299	300 +
SCIAN 2002	Industrie											
<b>NORTHWEST TERRITORIES - TERRITOIRES DU NORD-OUEST</b>												
41	<b>Wholesale Trade - Commerce de gros</b>											
	2002											
	Annual - Annuel	496	..	194	..	..	..	..	..	334	..	..
	2003											
	Quarter 1 - Trimestre 1	474	..	..	..	..	..	..	..	..	..	..
	Quarter 2 - Trimestre 2	502	..	..	..	..	..	..	..	..	..	..
	Quarter 3 - Trimestre 3	514	..	..	..	..	..	..	..	..	..	..
	Quarter 4 - Trimestre 4	502	..	..	..	..	..	..	..	..	..	..
	Annual - Annuel	498	..	..	..	..	..	..	..	..	..	..
	2004											
	Quarter 1 - Trimestre 1	457	..	..	..	..	..	..	..	..	..	..
	Quarter 2 - Trimestre 2	455	..	..	..	..	..	..	..	..	..	..
	Quarter 3 - Trimestre 3	488	..	..	..	..	..	..	..	..	..	..
	Quarter 4 - Trimestre 4	482	..	..	..	..	..	..	..	..	..	..
	Annual - Annuel	471	..	..	..	..	..	..	..	..	..	..
	2005											
	Quarter 1 - Trimestre 1	479	..	..	..	..	..	..	..	..	..	..
	Quarter 2 - Trimestre 2	506	..	..	..	..	..	..	..	..	..	..
	Quarter 3 - Trimestre 3	512	..	..	..	..	..	..	..	..	..	..
	Quarter 4 - Trimestre 4	513	..	..	..	..	..	..	..	..	..	..
	Annual - Annuel	502	..	..	..	..	..	..	..	..	..	..
	2006											
	Quarter 1 - Trimestre 1	506	..	..	..	..	..	..	..	..	..	..
	Quarter 2 - Trimestre 2	531	..	..	..	..	..	..	..	..	..	..
44-45	<b>Retail trade - Commerce de détail</b>											
	2002											
	Quarter 1 - Trimestre 1	1,493	..	469	..	..	..	..	..	..	..	..
	Quarter 2 - Trimestre 2	1,561	..	495	..	..	..	..	..	..	..	..
	Quarter 3 - Trimestre 3	1,669	..	494	..	..	..	..	..	..	..	..
	Quarter 4 - Trimestre 4	1,773	..	503	..	..	..	..	..	..	..	..
	Annual - Annuel	1,624	..	490	..	..	..	..	..	..	..	..
	2003											
	Quarter 1 - Trimestre 1	1,792	..	483	..	..	..	..	..	..	..	..
	Quarter 2 - Trimestre 2	1,943	..	517	..	..	..	..	..	..	..	..
	Quarter 3 - Trimestre 3	2,073	..	555	..	..	..	..	..	..	..	..
	Quarter 4 - Trimestre 4	2,102	..	581	..	..	..	..	..	..	..	..
	Annual - Annuel	1,978	..	534	..	..	..	..	..	..	..	..
	2004											
	Quarter 1 - Trimestre 1	2,003	..	611	..	..	..	..	..	..	..	..
	Quarter 2 - Trimestre 2	2,017	..	610	..	..	..	..	..	..	..	..
	Quarter 3 - Trimestre 3	2,061	..	557	..	..	..	..	..	..	..	..
	Quarter 4 - Trimestre 4	2,013	..	548	..	..	..	..	..	..	..	..
	Annual - Annuel	2,024	..	582	..	..	..	..	..	..	..	..
	2005											
	Quarter 1 - Trimestre 1	2,062	..	563	..	..	..	..	..	..	..	..
	Quarter 2 - Trimestre 2	2,103	..	566	..	..	..	..	..	..	..	..
	Quarter 3 - Trimestre 3	2,210	..	497	..	..	..	..	..	..	..	..
	Quarter 4 - Trimestre 4	2,051	..	528	..	..	..	..	..	..	..	..
	Annual - Annuel	2,106	..	539	..	..	..	..	..	..	..	..
	2006											
	Quarter 1 - Trimestre 1	1,930	..	..	..	..	..	..	..	..	..	..
	Quarter 2 - Trimestre 2	2,077	..	..	..	..	..	..	..	..	..	..
48-49	<b>Transportation &amp; warehousing - Transport et entreposage</b>											
	2002											
	Quarter 1 - Trimestre 1	1,360	..	..	..	..	..	..	..	..	..	482
	Quarter 2 - Trimestre 2	1,557	..	..	..	..	..	..	..	..	..	531
	Quarter 3 - Trimestre 3	1,915	..	..	..	..	..	..	..	..	..	587
	Quarter 4 - Trimestre 4	2,047	..	..	..	..	..	..	..	..	..	643
	Annual - Annuel	1,720	..	..	..	..	..	..	..	..	..	561
	2003											
	Quarter 1 - Trimestre 1	1,904	..	..	..	..	..	..	..	..	..	..
	Quarter 2 - Trimestre 2	1,877	..	..	..	..	..	..	..	..	..	..
	Quarter 3 - Trimestre 3	2,119	..	..	..	..	..	..	..	..	..	..
	Quarter 4 - Trimestre 4	2,019	..	..	..	..	..	..	..	..	..	..
	Annual - Annuel	1,980	..	..	..	..	..	..	..	..	..	..
	2004											
	Quarter 1 - Trimestre 1	1,999	..	170	..	..	..	..	..	..	..	551
	Quarter 2 - Trimestre 2	2,107	..	182	..	..	..	..	..	..	..	572
	Quarter 3 - Trimestre 3	2,207	..	219	..	..	..	..	..	..	..	746
	Quarter 4 - Trimestre 4	2,052	..	159	..	..	..	..	..	..	..	575
	Annual - Annuel	2,091	..	183	..	..	..	..	..	..	..	611
	2005											
	Quarter 1 - Trimestre 1	2,034	..	177	..	..	..	..	..	..	..	598

Table 10

Quarterly and Annual Estimates of Employment by Enterprise Size of Employment, for All Employees, for Selected Industries, Canada, Provinces and Territories.

(Continued - suite)

Tableau 10

Estimations trimestrielles et annuelles de l'emploi par taille d'entreprise selon l'emploi, pour l'ensemble des salariés pour une sélection d'industries, Canada, provinces et territoires.

NAICS 2002	Industry	Size - Taille										
		All Sizes - Toutes les tailles	0-4	5-19	20-49	50-99	100-299	300-499	500 +	0-49	50-299	300 +
SCIAN 2002	Industrie											
<b>NORTHWEST TERRITORIES - TERRITOIRES DU NORD-OUEST</b>												
<b>48-49 Transportation &amp; warehousing - Transport et entreposage</b>												
	2005											
	Quarter 2 - Trimestre 2	2,144	..	167	..	..	..	..	..	..	..	587
	Quarter 3 - Trimestre 3	2,348	..	171	..	..	..	..	..	..	..	813
	Quarter 4 - Trimestre 4	2,120	..	149	..	..	..	..	..	..	..	577
	Annual - Annuel	2,161	..	166	..	..	..	..	..	..	..	644
	2006											
	Quarter 1 - Trimestre 1	2,061	..	142	..	..	..	..	..	..	..	607
	Quarter 2 - Trimestre 2	2,221	..	121	..	..	..	..	..	..	..	631
<b>54</b>	<b>Professional, scientific &amp; technical services - Services professionnels, scientifiques et techniques</b>											
	2002											
	Quarter 1 - Trimestre 1	928	122	230	197	..	..	..	..	548	..	..
	Quarter 2 - Trimestre 2	1,004	114	275	220	..	..	..	..	608	..	..
	Quarter 3 - Trimestre 3	998	107	324	192	..	..	..	..	622	..	..
	Quarter 4 - Trimestre 4	810	121	295	136	..	..	..	..	553	..	..
	Annual - Annuel	935	116	281	186	..	..	..	..	583	..	..
	2003											
	Quarter 1 - Trimestre 1	845	..	255	..	..	..	..	..	..	..	..
	Quarter 2 - Trimestre 2	902	..	246	..	..	..	..	..	..	..	..
	Quarter 3 - Trimestre 3	822	..	294	..	..	..	..	..	..	..	..
	Quarter 4 - Trimestre 4	752	..	257	..	..	..	..	..	..	..	..
	Annual - Annuel	830	..	263	..	..	..	..	..	..	..	..
	2004											
	Quarter 1 - Trimestre 1	877	..	..	..	..	..	..	..	..	..	..
	Quarter 2 - Trimestre 2	910	..	..	..	..	..	..	..	..	..	..
	Quarter 3 - Trimestre 3	911	..	..	..	..	..	..	..	..	..	..
	Quarter 4 - Trimestre 4	813	..	..	..	..	..	..	..	..	..	..
	Annual - Annuel	878	..	..	..	..	..	..	..	..	..	..
	2005											
	Quarter 1 - Trimestre 1	884	..	257	..	..	..	..	..	..	..	..
	Quarter 2 - Trimestre 2	916	..	245	..	..	..	..	..	..	..	..
	Quarter 3 - Trimestre 3	949	..	212	..	..	..	..	..	..	..	..
	Quarter 4 - Trimestre 4	911	..	275	..	..	..	..	..	..	..	..
	Annual - Annuel	915	..	247	..	..	..	..	..	..	..	..
	2006											
	Quarter 1 - Trimestre 1	950	..	259	..	..	..	..	..	..	..	..
	Quarter 2 - Trimestre 2	947	..	271	..	..	..	..	..	..	..	..
<b>56</b>	<b>Admin. &amp; support, waste managemt. &amp; remediation services - Services admin., soutien, gestion des déchets, assainissem.</b>											
	2002											
	Quarter 1 - Trimestre 1	569	..	282	..	..	..	..	..	..	..	..
	Quarter 2 - Trimestre 2	583	..	333	..	..	..	..	..	..	..	..
	Quarter 3 - Trimestre 3	598	..	325	..	..	..	..	..	..	..	..
	Quarter 4 - Trimestre 4	597	..	257	..	..	..	..	..	..	..	..
	Annual - Annuel	587	..	299	..	..	..	..	..	..	..	..
	2003											
	Quarter 1 - Trimestre 1	643	..	..	..	..	..	..	..	..	..	..
	Quarter 2 - Trimestre 2	697	..	..	..	..	..	..	..	..	..	..
	Quarter 3 - Trimestre 3	723	..	..	..	..	..	..	..	..	..	..
	Quarter 4 - Trimestre 4	674	..	..	..	..	..	..	..	..	..	..
	Annual - Annuel	684	..	..	..	..	..	..	..	..	..	..
	2004											
	Quarter 1 - Trimestre 1	761	..	..	..	..	..	..	..	..	..	..
	Quarter 2 - Trimestre 2	742	..	..	..	..	..	..	..	..	..	..
	Quarter 3 - Trimestre 3	712	..	..	..	..	..	..	..	..	..	..
	Quarter 4 - Trimestre 4	637	..	..	..	..	..	..	..	..	..	..
	Annual - Annuel	713	..	..	..	..	..	..	..	..	..	..
	2005											
	Quarter 1 - Trimestre 1	651	..	182	..	..	..	..	..	..	..	..
	Quarter 2 - Trimestre 2	712	..	246	..	..	..	..	..	..	..	..
	Quarter 3 - Trimestre 3	671	..	239	..	..	..	..	..	..	..	..
	Quarter 4 - Trimestre 4	752	..	218	..	..	..	..	..	..	..	..
	Annual - Annuel	696	..	221	..	..	..	..	..	..	..	..
	2006											
	Quarter 1 - Trimestre 1	973	..	245	..	..	..	..	..	..	..	..
	Quarter 2 - Trimestre 2	995	..	281	..	..	..	..	..	..	..	..
<b>72</b>	<b>Accommodation &amp; food services - Hébergement et services de restauration</b>											
	2002											
	Quarter 1 - Trimestre 1	1,368	..	544	..	..	..	..	..	..	..	..

Table 10

Quarterly and Annual Estimates of Employment by Enterprise Size of Employment, for All Employees, for Selected Industries, Canada, Provinces and Territories.

(Continued - suite)

Tableau 10

Estimations trimestrielles et annuelles de l'emploi par taille d'entreprise selon l'emploi, pour l'ensemble des salariés pour une sélection d'industries, Canada, provinces et territoires.

NAICS 2002	Industry	Size - Taille										
		All Sizes - Toutes les tailles	0-4	5-19	20-49	50-99	100-299	300-499	500 +	0-49	50-299	300 +
SCIAN 2002	Industrie											
<b>NORTHWEST TERRITORIES - TERRITOIRES DU NORD-OUEST</b>												
<b>72</b>	<b>Accommodation &amp; food services - Hébergement et services de restauration</b>											
	2002											
	Quarter 2 - Trimestre 2	1,433	..	520	..	..	..	..	..	..	..	..
	Quarter 3 - Trimestre 3	1,438	..	501	..	..	..	..	..	..	..	..
	Quarter 4 - Trimestre 4	1,443	..	428	..	..	..	..	..	..	..	..
	Annual - Annuel	1,420	..	498	..	..	..	..	..	..	..	..
	2003											
	Quarter 1 - Trimestre 1	1,424	..	450	..	..	..	..	..	..	..	..
	Quarter 2 - Trimestre 2	1,443	..	463	..	..	..	..	..	..	..	..
	Quarter 3 - Trimestre 3	1,544	..	473	..	..	..	..	..	..	..	..
	Quarter 4 - Trimestre 4	1,416	..	429	..	..	..	..	..	..	..	..
	Annual - Annuel	1,457	..	454	..	..	..	..	..	..	..	..
	2004											
	Quarter 1 - Trimestre 1	1,386	..	429	495	..	..	..	..	..	..	..
	Quarter 2 - Trimestre 2	1,491	..	459	494	..	..	..	..	..	..	..
	Quarter 3 - Trimestre 3	1,478	..	471	564	..	..	..	..	..	..	..
	Quarter 4 - Trimestre 4	1,286	..	429	424	..	..	..	..	..	..	..
	Annual - Annuel	1,410	..	447	494	..	..	..	..	..	..	..
	2005											
	Quarter 1 - Trimestre 1	1,288	..	414	..	..	..	..	..	..	..	..
	Quarter 2 - Trimestre 2	1,395	..	447	..	..	..	..	..	..	..	..
	Quarter 3 - Trimestre 3	1,510	..	451	..	..	..	..	..	..	..	..
	Quarter 4 - Trimestre 4	1,418	..	406	..	..	..	..	..	..	..	..
	Annual - Annuel	1,403	..	429	..	..	..	..	..	..	..	..
	2006											
	Quarter 1 - Trimestre 1	1,364	..	424	402	..	..	..	..	..	..	..
	Quarter 2 - Trimestre 2	1,292	..	445	378	..	..	..	..	..	..	..
<b>81</b>	<b>Other services (except public administration) - Autres services, sauf les administrations publiques</b>											
	2002											
	Quarter 1 - Trimestre 1	895	..	521	..	..	..	..	852	..	..	..
	Quarter 2 - Trimestre 2	762	..	428	..	..	..	..	710	..	..	..
	Quarter 3 - Trimestre 3	763	..	401	..	..	..	..	712	..	..	..
	Quarter 4 - Trimestre 4	677	..	397	..	..	..	..	611	..	..	..
	Annual - Annuel	774	..	437	..	..	..	..	721	..	..	..
	2003											
	Quarter 1 - Trimestre 1	681	..	383	..	..	..	..	..	..	..	..
	Quarter 2 - Trimestre 2	692	..	392	..	..	..	..	..	..	..	..
	Quarter 3 - Trimestre 3	766	..	373	..	..	..	..	..	..	..	..
	Quarter 4 - Trimestre 4	759	..	418	..	..	..	..	..	..	..	..
	Annual - Annuel	725	..	391	..	..	..	..	391	..	..	..
	2004											
	Quarter 1 - Trimestre 1	776	..	..	..	..	..	..	..	..	..	..
	Quarter 2 - Trimestre 2	728	..	..	..	..	..	..	..	..	..	..
	Quarter 3 - Trimestre 3	754	..	..	..	..	..	..	..	..	..	..
	Quarter 4 - Trimestre 4	732	..	..	..	..	..	..	..	..	..	..
	Annual - Annuel	748	..	..	..	..	..	..	..	..	..	..
	2005											
	Quarter 1 - Trimestre 1	739	..	354	..	..	..	..	..	..	..	..
	Quarter 2 - Trimestre 2	737	..	390	..	..	..	..	..	..	..	..
	Quarter 3 - Trimestre 3	805	..	381	..	..	..	..	..	..	..	..
	Quarter 4 - Trimestre 4	761	..	380	..	..	..	..	..	..	..	..
	Annual - Annuel	761	..	376	..	..	..	..	..	..	..	..
	2006											
	Quarter 1 - Trimestre 1	726	..	308	..	..	..	..	..	..	..	..
	Quarter 2 - Trimestre 2	648	..	281	..	..	..	..	..	..	..	..
<b>91</b>	<b>Public administration - Administrations publiques</b>											
	2002											
	Quarter 1 - Trimestre 1	4,140	..	272	584	..	..	..	863	721	2,556	..
	Quarter 2 - Trimestre 2	4,418	..	300	561	..	..	..	870	813	2,736	..
	Quarter 3 - Trimestre 3	4,625	..	275	588	..	..	..	874	997	2,753	..
	Quarter 4 - Trimestre 4	4,748	..	236	640	..	..	..	890	1,058	2,801	..
	Annual - Annuel	4,483	..	271	593	..	..	..	874	897	2,711	..
	2003											
	Quarter 1 - Trimestre 1	4,730	..	..	..	..	..	2,802	922	1,005	2,802	..
	Quarter 2 - Trimestre 2	4,908	..	..	..	..	..	2,839	826	1,244	2,839	..
	Quarter 3 - Trimestre 3	5,097	..	..	..	..	..	2,873	849	1,374	2,873	..
	Quarter 4 - Trimestre 4	4,806	..	..	..	..	..	2,814	792	1,200	2,814	..
	Annual - Annuel	4,885	..	..	..	..	..	2,832	847	1,206	2,832	..
	2004											
	Quarter 1 - Trimestre 1	4,618	..	..	..	228	725	2,813	852	953	2,813	..
	Quarter 2 - Trimestre 2	4,814	..	..	..	300	813	2,841	860	1,113	2,841	..

Table 10

Quarterly and Annual Estimates of Employment by Enterprise Size of Employment, for All Employees, for Selected Industries, Canada, Provinces and Territories.

(Continued - suite)

Tableau 10

Estimations trimestrielles et annuelles de l'emploi par taille d'entreprise selon l'emploi, pour l'ensemble des salariés pour une sélection d'industries, Canada, provinces et territoires.

NAICS 2002	Industry	Size - Taille										
		All Sizes - Toutes les tailles	0-4	5-19	20-49	50-99	100-299	300-499	500 +	0-49	50-299	300 +
SCIAN 2002	Industrie											
<b>NORTHWEST TERRITORIES - TERRITOIRES DU NORD-OUEST</b>												
91	Public administration - Administrations publiques											
	2004											
	Quarter 3 - Trimestre 3	5,010	..	..	..	508	865	..	2,859	778	1,373	2,859
	Quarter 4 - Trimestre 4	4,636	..	..	..	174	785	..	2,816	860	959	2,816
	Annual - Annuel	4,770	..	..	..	302	797	..	2,832	838	1,100	2,832
	2005											
	Quarter 1 - Trimestre 1	4,498	..	..	..	..	..	..	2,820	877	798	2,823
	Quarter 2 - Trimestre 2	4,605	..	..	..	..	..	..	2,862	908	836	2,862
	Quarter 3 - Trimestre 3	4,693	..	..	..	..	..	..	2,896	845	952	2,896
	Quarter 4 - Trimestre 4	4,376	..	..	..	..	..	..	2,825	786	765	2,825
	Annual - Annuel	4,543	..	..	..	..	..	..	2,851	854	838	2,851
	2006											
	Quarter 1 - Trimestre 1	4,251	..	..	..	..	..	..	778	645	2,829	
	Quarter 2 - Trimestre 2	4,338	..	..	..	..	..	..	852	608	2,877	
	<b>11-91N Industrial aggregate (excluding unclassified) - Ensemble des industries sauf les entreprises non classifiées</b>											
	2002											
	Quarter 1 - Trimestre 1	19,671	1,137	4,049	2,865	1,596	2,757	..	8,051	4,353	7,266	
	Quarter 2 - Trimestre 2	20,334	1,153	4,307	2,736	1,655	2,655	..	8,195	4,310	7,828	
	Quarter 3 - Trimestre 3	21,229	1,160	4,326	2,987	2,107	2,932	..	8,473	5,039	7,717	
	Quarter 4 - Trimestre 4	21,365	1,183	3,910	3,093	1,954	3,232	..	8,186	5,185	7,994	
	Annual - Annuel	20,650	1,158	4,148	2,920	1,828	2,894	..	8,226	4,722	7,701	
	2003											
	Quarter 1 - Trimestre 1	21,230	1,123	4,061	2,837	1,819	3,463	..	8,020	5,282	7,928	
	Quarter 2 - Trimestre 2	22,121	1,123	4,076	2,990	2,297	3,022	..	8,190	5,318	8,613	
	Quarter 3 - Trimestre 3	22,530	1,140	4,271	3,058	2,608	3,384	..	8,470	5,992	8,068	
	Quarter 4 - Trimestre 4	21,961	1,099	4,060	2,960	2,266	3,493	..	8,119	5,759	8,082	
	Annual - Annuel	21,960	1,121	4,117	2,962	2,247	3,340	..	8,200	5,588	8,173	
	2004											
	Quarter 1 - Trimestre 1	21,355	1,054	4,182	2,948	1,813	3,837	..	8,184	5,651	7,521	
	Quarter 2 - Trimestre 2	22,378	1,086	4,247	3,095	1,682	3,439	..	8,428	5,121	8,829	
	Quarter 3 - Trimestre 3	22,944	1,041	4,107	3,490	2,140	3,527	..	8,637	5,667	8,639	
	Quarter 4 - Trimestre 4	21,810	1,095	3,973	2,966	1,768	3,344	..	8,033	5,111	8,666	
	Annual - Annuel	22,122	1,069	4,127	3,125	1,851	3,537	..	8,321	5,388	8,414	
	2005											
	Quarter 1 - Trimestre 1	21,809	1,114	3,809	2,986	1,698	3,365	..	7,910	5,063	8,836	
	Quarter 2 - Trimestre 2	22,294	1,100	4,029	2,914	1,731	3,959	..	8,042	5,690	8,562	
	Quarter 3 - Trimestre 3	23,050	1,088	4,019	3,216	1,812	4,150	..	8,324	5,962	8,764	
	Quarter 4 - Trimestre 4	21,685	1,082	3,969	2,702	1,764	4,540	..	7,753	6,304	7,627	
	Annual - Annuel	22,209	1,096	3,957	2,955	1,751	4,003	..	8,007	5,755	8,447	
	2006											
	Quarter 1 - Trimestre 1	20,704	1,089	3,891	2,831	1,686	3,789	..	7,811	5,476	7,417	
	Quarter 2 - Trimestre 2	21,498	1,094	3,955	2,933	1,738	3,728	..	7,983	5,467	8,049	
	<b>NUNAVUT - NUNAVUT</b>											
	<b>48-49 Transportation &amp; warehousing - Transport et entreposage</b>											
	2002											
	Quarter 1 - Trimestre 1	512	..	..	..	..	..	..	..	..	..	339
	Quarter 2 - Trimestre 2	529	..	..	..	..	..	..	..	..	..	344
	Quarter 3 - Trimestre 3	545	..	..	..	..	..	..	..	..	..	290
	Quarter 4 - Trimestre 4	478	..	..	..	..	..	..	..	..	..	227
	Annual - Annuel	516	..	..	..	..	..	..	..	..	..	300
	2003											
	Quarter 1 - Trimestre 1	419	..	..	..	..	..	..	..	..	..	..
	Quarter 2 - Trimestre 2	418	..	..	..	..	..	..	..	..	..	..
	Quarter 3 - Trimestre 3	440	..	..	..	..	..	..	..	..	..	..
	Quarter 4 - Trimestre 4	448	..	..	..	..	..	..	..	..	..	..
	Annual - Annuel	431	..	..	..	..	..	..	..	..	..	..
	2004											
	Quarter 1 - Trimestre 1	437	..	52	..	..	..	..	..	..	..	271
	Quarter 2 - Trimestre 2	450	..	59	..	..	..	..	..	..	..	270
	Quarter 3 - Trimestre 3	482	..	61	..	..	..	..	..	..	..	281
	Quarter 4 - Trimestre 4	493	..	59	..	..	..	..	..	..	..	334
	Annual - Annuel	466	..	58	..	..	..	..	..	..	..	289
	2005											
	Quarter 1 - Trimestre 1	504	..	..	..	..	..	..	..	..	..	..
	Quarter 2 - Trimestre 2	497	..	..	..	..	..	..	..	..	..	..
	Quarter 3 - Trimestre 3	492	..	..	..	..	..	..	..	..	..	..
	Quarter 4 - Trimestre 4	496	..	..	..	..	..	..	..	..	..	..
	Annual - Annuel	497	..	..	..	..	..	..	..	..	..	..
	2006											
	Quarter 1 - Trimestre 1	533	..	51	..	..	..	..	..	..	..	372
	Quarter 2 - Trimestre 2	547	..	54	..	..	..	..	..	..	..	389

Table 10

Quarterly and Annual Estimates of Employment by Enterprise Size of Employment, for All Employees, for Selected Industries, Canada, Provinces and Territories.

(Continued - suite)

Tableau 10

Estimations trimestrielles et annuelles de l'emploi par taille d'entreprise selon l'emploi, pour l'ensemble des salariés pour une sélection d'industries, Canada, provinces et territoires.

NAICS 2002	Industry	Size - Taille										
		All Sizes - Toutes les tailles	0-4	5-19	20-49	50-99	100-299	300-499	500 +	0-49	50-299	300 +
SCIAN 2002	Industrie											
<b>NUNAVUT - NUNAVUT</b>												
53	<b>Real estate &amp; rental &amp; leasing - Services immobiliers et services de location et de location à bail</b>											
	2002											
	Quarter 1 - Trimestre 1	..	..	152	111	..	..	..	..	294	..	..
	Quarter 2 - Trimestre 2	..	..	134	96	..	..	..	..	256	..	..
	Quarter 3 - Trimestre 3	..	..	165	114	..	..	..	..	306	..	..
	Quarter 4 - Trimestre 4	..	..	180	118	..	..	..	..	320	..	..
	Annual - Annuel	..	..	158	109	..	..	..	..	294	..	..
	2003											
	Quarter 1 - Trimestre 1	329	..	194	..	..	..	..	..	..	..	..
	Quarter 2 - Trimestre 2	324	..	179	..	..	..	..	..	..	..	..
	Quarter 3 - Trimestre 3	441	..	222	..	..	..	..	..	..	..	..
	Quarter 4 - Trimestre 4	402	..	212	..	..	..	..	..	..	..	..
	Annual - Annuel	374	..	202	..	..	..	..	..	..	..	..
	2004											
	Quarter 1 - Trimestre 1	334	..	216	..	..	..	..	..	..	..	..
	Quarter 2 - Trimestre 2	327	..	192	..	..	..	..	..	..	..	..
	Quarter 3 - Trimestre 3	397	..	230	..	..	..	..	..	..	..	..
	Quarter 4 - Trimestre 4	361	..	212	..	..	..	..	..	..	..	..
	Annual - Annuel	355	..	213	..	..	..	..	..	..	..	..
	2005											
	Quarter 1 - Trimestre 1	253	..	206	..	..	..	..	..	..	..	..
	Quarter 2 - Trimestre 2	294	..	191	..	..	..	..	..	..	..	..
	Quarter 3 - Trimestre 3	367	..	206	..	..	..	..	..	..	..	..
	Quarter 4 - Trimestre 4	345	..	213	..	..	..	..	..	..	..	..
	Annual - Annuel	315	..	204	..	..	..	..	..	..	..	..
	2006											
	Quarter 1 - Trimestre 1	..	..	243	..	..	..	..	..	..	..	..
	Quarter 2 - Trimestre 2	..	..	220	..	..	..	..	..	..	..	..
54	<b>Professional, scientific &amp; technical services - Services professionnels, scientifiques et techniques</b>											
	2002											
	Quarter 1 - Trimestre 1	140	..	..	..	..	..	..	..	..	..	..
	Quarter 2 - Trimestre 2	139	..	..	..	..	..	..	..	..	..	..
	Quarter 3 - Trimestre 3	114	..	..	..	..	..	..	..	..	..	..
	Quarter 4 - Trimestre 4	139	..	..	..	..	..	..	..	..	..	..
	Annual - Annuel	133	..	..	..	..	..	..	..	..	..	..
	2003											
	Quarter 1 - Trimestre 1	126	..	..	..	..	..	..	..	..	..	..
	Quarter 2 - Trimestre 2	99	..	..	..	..	..	..	..	..	..	..
	Quarter 3 - Trimestre 3	104	..	..	..	..	..	..	..	..	..	..
	Quarter 4 - Trimestre 4	112	..	..	..	..	..	..	..	..	..	..
	Annual - Annuel	110	..	..	..	..	..	..	..	..	..	..
	2004											
	Quarter 1 - Trimestre 1	105	..	..	..	..	..	..	..	..	..	..
	Quarter 2 - Trimestre 2	110	..	..	..	..	..	..	..	..	..	..
	Quarter 3 - Trimestre 3	131	..	..	..	..	..	..	..	..	..	..
	Quarter 4 - Trimestre 4	115	..	..	..	..	..	..	..	..	..	..
	Annual - Annuel	115	..	..	..	..	..	..	..	..	..	..
	2005											
	Quarter 1 - Trimestre 1	103	..	61	..	..	..	..	..	..	..	..
	Quarter 2 - Trimestre 2	126	..	68	..	..	..	..	..	..	..	..
	Quarter 3 - Trimestre 3	187	..	64	..	..	..	..	..	..	..	..
	Quarter 4 - Trimestre 4	197	..	69	..	..	..	..	..	..	..	..
	Annual - Annuel	153	..	65	..	..	..	..	..	..	..	..
	2006											
	Quarter 1 - Trimestre 1	206	..	83	..	..	..	..	..	..	..	..
	Quarter 2 - Trimestre 2	196	..	60	..	..	..	..	..	..	..	..
56	<b>Admin. &amp; support, waste managemt. &amp; remediation services - Services admin., soutien, gestion des déchets, assainissem.</b>											
	2002											
	Quarter 1 - Trimestre 1	55	..	..	..	..	..	..	..	55	..	..
	Quarter 2 - Trimestre 2	63	..	..	..	..	..	..	..	63	..	..
	Quarter 3 - Trimestre 3	70	..	..	..	..	..	..	..	70	..	..
	Quarter 4 - Trimestre 4	64	..	..	..	..	..	..	..	64	..	..
	Annual - Annuel	63	..	..	..	..	..	..	..	63	..	..
	2003											
	Quarter 1 - Trimestre 1	59	..	..	..	..	..	..	..	59	..	..
	Quarter 2 - Trimestre 2	76	..	..	..	..	..	..	..	76	..	..
	Quarter 3 - Trimestre 3	149	..	..	..	..	..	..	..	82	..	..
	Quarter 4 - Trimestre 4	84	..	..	..	..	..	..	..	84	..	..
	Annual - Annuel	92	..	..	..	..	..	..	..	75	..	..



Table 10

Quarterly and Annual Estimates of Employment by Enterprise Size of Employment, for All Employees, for Selected Industries, Canada, Provinces and Territories.

(Continued - suite)

Tableau 10

Estimations trimestrielles et annuelles de l'emploi par taille d'entreprise selon l'emploi, pour l'ensemble des salariés pour une sélection d'industries, Canada, provinces et territoires.

NAICS 2002	Industry	Size - Taille										
		All Sizes - Toutes les tailles	0-4	5-19	20-49	50-99	100-299	300-499	500 +	0-49	50-299	300 +
SCIAN 2002	Industrie											
NUNAVUT - NUNAVUT												
56	Admin. & support, waste managemt. & remediation services - Services admin., soutien, gestion des déchets, assainissem.											
	2004											
	Quarter 1 - Trimestre 1	86	..	..	..	..	..	..	..	..	..	..
	Quarter 2 - Trimestre 2	94	..	..	..	..	..	..	..	..	..	..
	Quarter 3 - Trimestre 3	160	..	..	..	..	..	..	..	..	..	..
	Quarter 4 - Trimestre 4	125	..	..	..	..	..	..	..	..	..	..
	Annual - Annuel	116	..	..	..	..	..	..	..	..	..	..
	2005											
	Quarter 1 - Trimestre 1	91	..	51	..	..	..	..	..	..	..	..
	Quarter 2 - Trimestre 2	103	..	51	..	..	..	..	..	..	..	..
	Quarter 3 - Trimestre 3	222	..	75	..	..	..	..	..	..	..	..
	Quarter 4 - Trimestre 4	161	..	54	..	..	..	..	..	..	..	..
	Annual - Annuel	145	..	58	..	..	..	..	..	..	..	..
	2006											
	Quarter 1 - Trimestre 1	176	..	61	..	..	..	..	..	..	..	..
	Quarter 2 - Trimestre 2	230	..	..	..	..	..	..	..	..	..	..
61	Educational services - Services d'enseignement											
	2002											
	Quarter 1 - Trimestre 1	1,352	..	..	..	..	..	..	..	..	..	867
	Quarter 2 - Trimestre 2	1,408	..	..	..	..	..	..	..	..	..	893
	Quarter 3 - Trimestre 3	1,323	..	..	..	..	..	..	..	..	..	934
	Quarter 4 - Trimestre 4	1,550	..	..	..	..	..	..	..	..	..	916
	Annual - Annuel	1,408	..	..	..	..	..	..	..	..	..	903
	2003											
	Quarter 1 - Trimestre 1	1,501	..	..	..	..	..	..	..	..	..	923
	Quarter 2 - Trimestre 2	1,540	..	..	..	..	..	..	..	..	..	928
	Quarter 3 - Trimestre 3	1,225	..	..	..	..	..	..	..	..	..	923
	Quarter 4 - Trimestre 4	1,538	..	..	..	..	..	..	..	..	..	925
	Annual - Annuel	1,451	..	..	..	..	..	..	..	..	..	925
	2004											
	Quarter 1 - Trimestre 1	1,531	..	..	..	..	..	..	..	..	..	925
	Quarter 2 - Trimestre 2	1,532	..	..	..	..	..	..	..	..	..	926
	Quarter 3 - Trimestre 3	1,171	..	..	..	..	..	..	..	..	..	922
	Quarter 4 - Trimestre 4	1,549	..	..	..	..	..	..	..	..	..	926
	Annual - Annuel	1,446	..	..	..	..	..	..	..	..	..	925
	2005											
	Quarter 1 - Trimestre 1	1,536	..	..	..	..	..	..	..	..	..	926
	Quarter 2 - Trimestre 2	1,420	..	..	..	..	..	..	..	..	..	876
	Quarter 3 - Trimestre 3	1,151	..	..	..	..	..	..	..	..	..	874
	Quarter 4 - Trimestre 4	1,406	..	..	..	..	..	..	..	..	..	889
	Annual - Annuel	1,378	..	..	..	..	..	..	..	..	..	891
	2006											
	Quarter 1 - Trimestre 1	1,461	..	..	..	..	..	..	..	..	..	902
	Quarter 2 - Trimestre 2	1,408	..	..	..	..	..	..	..	..	..	888
62	Health care & social assistance - Soins de santé et assistance sociale											
	2002											
	Quarter 1 - Trimestre 1	1,497	..	204	..	..	..	..	..	..	..	..
	Quarter 2 - Trimestre 2	1,531	..	199	..	..	..	..	..	..	..	..
	Quarter 3 - Trimestre 3	1,539	..	182	..	..	..	..	..	..	..	..
	Quarter 4 - Trimestre 4	1,572	..	181	..	..	..	..	..	..	..	..
	Annual - Annuel	1,535	..	192	..	..	..	..	..	..	..	..
	2003											
	Quarter 1 - Trimestre 1	1,656	..	..	..	..	..	..	..	..	..	..
	Quarter 2 - Trimestre 2	1,643	..	..	..	..	..	..	..	..	..	..
	Quarter 3 - Trimestre 3	1,573	..	..	..	..	..	..	..	..	..	..
	Quarter 4 - Trimestre 4	1,888	..	..	..	..	..	..	..	..	..	..
	Annual - Annuel	1,690	..	..	..	..	..	..	..	..	..	..
	2004											
	Quarter 1 - Trimestre 1	1,975	..	..	..	..	..	..	..	..	..	..
	Quarter 2 - Trimestre 2	1,858	..	..	..	..	..	..	..	..	..	..
	Quarter 3 - Trimestre 3	1,897	..	..	..	..	..	..	..	..	..	..
	Quarter 4 - Trimestre 4	2,155	..	..	..	..	..	..	..	..	..	..
	Annual - Annuel	1,971	..	..	..	..	..	..	..	..	..	..
	2005											
	Quarter 1 - Trimestre 1	2,282	..	..	..	..	..	..	..	..	..	..
	Quarter 2 - Trimestre 2	1,957	..	..	..	..	..	..	..	..	..	..
	Quarter 3 - Trimestre 3	1,701	..	..	..	..	..	..	..	..	..	..
	Quarter 4 - Trimestre 4	1,750	..	..	..	..	..	..	..	..	..	..
	Annual - Annuel	1,922	..	..	..	..	..	..	..	..	..	..
	2006											
	Quarter 1 - Trimestre 1	1,657	..	263	..	..	..	..	..	..	..	..

Table 10

Quarterly and Annual Estimates of Employment by Enterprise Size of Employment, for All Employees, for Selected Industries, Canada, Provinces and Territories.

(Continued - suite)

Tableau 10

Estimations trimestrielles et annuelles de l'emploi par taille d'entreprise selon l'emploi, pour l'ensemble des salariés pour une sélection d'industries, Canada, provinces et territoires.

NAICS 2002	Industry	Size - Taille										
		All Sizes - Toutes les tailles	0-4	5-19	20-49	50-99	100-299	300-499	500 +	0-49	50-299	300 +
SCIAN 2002	Industrie											
<b>NUNAVUT - NUNAVUT</b>												
62	Health care & social assistance - Soins de santé et assistance sociale											
	2006											
	Quarter 2 - Trimestre 2	1,557	..	233	..	..	..	..	..	..	..	..
72	Accommodation & food services - Hébergement et services de restauration											
	2002											
	Quarter 1 - Trimestre 1	233	..	126	..	..	..	..	..	..	..	..
	Quarter 2 - Trimestre 2	285	..	176	..	..	..	..	..	..	..	..
	Quarter 3 - Trimestre 3	294	..	170	..	..	..	..	..	..	..	..
	Quarter 4 - Trimestre 4	330	..	171	..	..	..	..	..	..	..	..
	Annual - Annuel	286	..	161	..	..	..	..	..	..	..	..
	2003											
	Quarter 1 - Trimestre 1	375	..	190	..	..	..	..	..	..	..	..
	Quarter 2 - Trimestre 2	401	..	201	..	..	..	..	..	..	..	..
	Quarter 3 - Trimestre 3	494	..	175	..	..	..	..	..	..	..	..
	Quarter 4 - Trimestre 4	472	..	171	..	..	..	..	..	..	..	..
	Annual - Annuel	435	..	184	..	..	..	..	..	..	..	..
	2004											
	Quarter 1 - Trimestre 1	478	..	188	76	..	..	..	..	..	..	..
	Quarter 2 - Trimestre 2	473	..	188	57	..	..	..	..	..	..	..
	Quarter 3 - Trimestre 3	498	..	193	79	..	..	..	..	..	..	..
	Quarter 4 - Trimestre 4	476	..	192	111	..	..	..	..	..	..	..
	Annual - Annuel	481	..	190	81	..	..	..	..	..	..	..
	2005											
	Quarter 1 - Trimestre 1	428	..	146	..	..	..	..	..	..	..	..
	Quarter 2 - Trimestre 2	407	..	158	..	..	..	..	..	..	..	..
	Quarter 3 - Trimestre 3	373	..	147	..	..	..	..	..	..	..	..
	Quarter 4 - Trimestre 4	359	..	131	..	..	..	..	..	..	..	..
	Annual - Annuel	392	..	146	..	..	..	..	..	..	..	..
	2006											
	Quarter 1 - Trimestre 1	344	..	136	82	..	..	..	..	..	..	..
	Quarter 2 - Trimestre 2	381	..	163	89	..	..	..	..	..	..	..
81	Other services (except public administration) - Autres services, sauf les administrations publiques											
	2002											
	Quarter 1 - Trimestre 1	264	..	135	..	..	..	..	264	..	..	..
	Quarter 2 - Trimestre 2	241	..	116	..	..	..	..	241	..	..	..
	Quarter 3 - Trimestre 3	278	..	125	..	..	..	..	278	..	..	..
	Quarter 4 - Trimestre 4	319	..	136	..	..	..	..	285	..	..	..
	Annual - Annuel	275	..	128	..	..	..	..	267	..	..	..
	2003											
	Quarter 1 - Trimestre 1	506	..	121	..	..	..	..	..	..	..	..
	Quarter 2 - Trimestre 2	560	..	100	..	..	..	..	..	..	..	..
	Quarter 3 - Trimestre 3	323	..	58	..	..	..	..	..	..	..	..
	Quarter 4 - Trimestre 4	299	..	92	..	..	..	..	..	..	..	..
	Annual - Annuel	422	..	92	..	..	..	..	..	..	..	..
	2004											
	Quarter 1 - Trimestre 1	284	..	..	..	..	..	..	..	..	..	..
	Quarter 2 - Trimestre 2	290	..	..	..	..	..	..	..	..	..	..
	Quarter 3 - Trimestre 3	319	..	..	..	..	..	..	..	..	..	..
	Quarter 4 - Trimestre 4	359	..	..	..	..	..	..	..	..	..	..
	Annual - Annuel	313	..	..	..	..	..	..	..	..	..	..
	2005											
	Quarter 1 - Trimestre 1	369	..	87	..	..	..	..	..	..	..	..
	Quarter 2 - Trimestre 2	395	..	95	..	..	..	..	..	..	..	..
	Quarter 3 - Trimestre 3	382	..	69	..	..	..	..	..	..	..	..
	Quarter 4 - Trimestre 4	383	..	81	..	..	..	..	..	..	..	..
	Annual - Annuel	382	..	83	..	..	..	..	..	..	..	..
	2006											
	Quarter 1 - Trimestre 1	420	..	76	..	..	..	..	..	..	..	..
	Quarter 2 - Trimestre 2	343	..	83	..	..	..	..	..	..	..	..
91	Public administration - Administrations publiques											
	2002											
	Quarter 1 - Trimestre 1	2,543	..	..	..	..	..	..	385	1,113	1,045	..
	Quarter 2 - Trimestre 2	2,705	..	..	..	..	..	..	430	906	1,369	..
	Quarter 3 - Trimestre 3	2,809	..	..	..	..	..	..	400	1,042	1,367	..
	Quarter 4 - Trimestre 4	2,820	..	..	..	..	..	..	431	1,032	1,357	..
	Annual - Annuel	2,719	..	..	..	..	..	..	412	1,024	1,284	..
	2003											
	Quarter 1 - Trimestre 1	2,849	..	..	..	..	..	..	391	1,294	1,164	..

Table 10

Quarterly and Annual Estimates of Employment by Enterprise Size of Employment, for All Employees, for Selected Industries, Canada, Provinces and Territories.

(Continued - suite)

Tableau 10

Estimations trimestrielles et annuelles de l'emploi par taille d'entreprise selon l'emploi, pour l'ensemble des salariés pour une sélection d'industries, Canada, provinces et territoires.

NAICS 2002	Industry	Size - Taille										
		All Sizes - Toutes les tailles	0-4	5-19	20-49	50-99	100-299	300-499	500 +	0-49	50-299	300 +
SCIAN 2002	Industrie											
<b>NUNAVUT - NUNAVUT</b>												
91	Public administration - Administrations publiques											
	2003											
	Quarter 2 - Trimestre 2	2,754	..	..	..	..	..	..	..	410	1,298	1,045
	Quarter 3 - Trimestre 3	2,938	..	..	..	..	..	..	..	364	1,529	1,046
	Quarter 4 - Trimestre 4	2,886	..	..	..	..	..	..	..	402	1,438	1,046
	Annual - Annuel	2,857	..	..	..	..	..	..	..	392	1,390	1,075
	2004											
	Quarter 1 - Trimestre 1	2,933	..	..	..	677	802	..	..	408	1,480	1,045
	Quarter 2 - Trimestre 2	2,899	..	..	..	711	708	..	..	435	1,419	1,045
	Quarter 3 - Trimestre 3	3,108	..	..	..	902	464	..	..	377	1,365	1,365
	Quarter 4 - Trimestre 4	3,153	..	..	..	789	633	..	..	358	1,422	1,373
	Annual - Annuel	3,023	..	..	..	770	652	..	..	395	1,421	1,207
	2005											
	Quarter 1 - Trimestre 1	3,365	..	..	..	..	..	..	..	150	2,169	1,045
	Quarter 2 - Trimestre 2	3,259	..	..	..	..	..	..	..	268	1,946	1,045
	Quarter 3 - Trimestre 3	3,459	..	..	..	..	..	..	..	250	2,163	1,045
	Quarter 4 - Trimestre 4	3,265	..	..	..	..	..	..	..	317	1,904	1,045
	Annual - Annuel	3,337	..	..	..	..	..	..	..	246	2,045	1,045
	2006											
	Quarter 1 - Trimestre 1	3,409	..	..	..	..	..	..	..	248	2,116	1,045
	Quarter 2 - Trimestre 2	3,280	..	..	..	..	..	..	..	281	1,955	1,045
<b>11-91N Industrial aggregate (excluding unclassified) - Ensemble des industries sauf les entreprises non classifiées</b>												
	2002											
	Quarter 1 - Trimestre 1	9,591	316	1,659	1,414	951	1,304	..	..	3,389	2,255	3,947
	Quarter 2 - Trimestre 2	10,014	282	1,610	1,666	1,057	796	..	..	3,558	1,853	4,603
	Quarter 3 - Trimestre 3	10,395	285	1,552	1,725	1,098	827	..	..	3,562	1,925	4,908
	Quarter 4 - Trimestre 4	10,798	292	1,692	1,772	1,350	1,094	..	..	3,756	2,444	4,598
	Annual - Annuel	10,199	294	1,628	1,644	1,114	1,005	..	..	3,566	2,119	4,514
	2003											
	Quarter 1 - Trimestre 1	10,620	313	1,641	1,867	1,072	1,419	..	..	3,821	2,491	4,308
	Quarter 2 - Trimestre 2	10,731	274	1,594	1,983	1,034	1,600	..	..	3,851	2,633	4,247
	Quarter 3 - Trimestre 3	10,900	256	1,464	1,843	1,505	1,674	..	..	3,563	3,179	4,158
	Quarter 4 - Trimestre 4	11,204	260	1,511	1,898	1,683	1,450	..	..	3,668	3,133	4,403
	Annual - Annuel	10,864	276	1,552	1,898	1,323	1,536	..	..	3,726	2,859	4,279
	2004											
	Quarter 1 - Trimestre 1	10,995	265	1,486	1,948	1,413	1,217	..	..	3,699	2,630	4,665
	Quarter 2 - Trimestre 2	11,045	286	1,506	1,884	1,516	1,315	..	..	3,676	2,832	4,538
	Quarter 3 - Trimestre 3	11,265	253	1,384	1,675	1,607	1,411	..	..	3,312	3,018	4,935
	Quarter 4 - Trimestre 4	11,851	222	1,508	1,858	1,838	1,123	..	..	3,588	2,961	5,302
	Annual - Annuel	11,289	256	1,471	1,841	1,594	1,267	..	..	3,569	2,860	4,860
	2005											
	Quarter 1 - Trimestre 1	11,610	252	1,366	1,637	1,734	1,565	..	..	3,255	3,299	5,057
	Quarter 2 - Trimestre 2	11,235	242	1,471	1,738	1,852	1,268	..	..	3,450	3,120	4,665
	Quarter 3 - Trimestre 3	11,255	288	1,365	1,570	1,964	1,596	..	..	3,224	3,559	4,471
	Quarter 4 - Trimestre 4	11,167	256	1,517	1,993	1,722	1,243	..	..	3,766	2,966	4,435
	Annual - Annuel	11,317	259	1,430	1,735	1,818	1,418	..	..	3,424	3,236	4,657
	2006											
	Quarter 1 - Trimestre 1	11,167	261	1,518	1,690	1,659	1,677	..	..	3,468	3,336	4,363
	Quarter 2 - Trimestre 2	10,859	255	1,474	1,808	1,631	1,237	..	..	3,537	2,868	4,454

Employment, earnings and hours, 2006  
Statistics Canada - Cat. No. 72-002-XIB

Emploi, gains et durée du travail, 2006  
Statistique Canada - n° 72-002-XIB au cat.

---

## Table 11

## Tableau 11

---

**Quarterly and Annual Estimates of Average Weekly Earnings by Enterprise Size of Employment, for All Employees, for Selected Industries, Canada, Provinces and Territories, (2002-2006).**

**Estimations trimestrielles et annuelles de la rémunération hebdomadaire moyenne, par taille d'entreprise selon l'emploi, pour l'ensemble des salariés pour une sélection d'industries, Canada, provinces et territoires, (2002-2006).**

---

In the second quarter of 2006, the average weekly earnings for all employees stood at \$ 748.52, up \$ 22.61 compared to the same quarter of 2005. Over the same period, all employment groups recorded increases

Au deuxième trimestre de 2006, la rémunération hebdomadaire moyenne pour l'ensemble des salariés s'est établie à 748,52 \$, une augmentation de 22,61 \$ par rapport au même trimestre en 2005. Au cours de la même période tous les groupes d'employeurs ont affiché une hausse.

---

	<b>Page</b>
<b><u>Canada</u></b>	<b><u>319</u></b>
<b><u>Provinces and Territories / Provinces et territoires</u></b>	<b><u>327</u></b>























Table 11

Quarterly and Annual Estimates of Average Weekly Earnings (including overtime) by Enterprise Size of Employment, for All Employees, for Selected Industries, Canada, Provinces and Territories.

(Continued - suite)

Tableau 11

Estimations trimestrielles et annuelles de la rémunération hebdomadaire moyenne (avec surtemps), par taille d'entreprise selon l'emploi, pour l'ensemble des salariés pour une sélection d'industries, Canada, provinces et territoires.

NAICS 2002	Industry	Size - Taille										
		All Sizes - Toutes les tailles	0-4	5-19	20-49	50-99	100-299	300-499	500 +	0-49	50-299	300 +
<b>NEWFOUNDLAND AND LABRADOR - TERRE-NEUVE ET LABRADOR</b>												
<b>41</b>	<b>Wholesale Trade - Commerce de gros</b>											
	2006											
	Quarter 2 - Trimestre 2	\$734.64	\$651.63	\$689.74	\$685.69	\$789.55	\$768.61	..	..	\$681.02	\$776.10	\$812.84
<b>44-45</b>	<b>Retail trade - Commerce de détail</b>											
	2002											
	Quarter 1 - Trimestre 1	418.10	413.96	415.84	441.64	382.25	479.09	..	..	421.68	437.27	405.63
	Quarter 2 - Trimestre 2	420.14	400.27	406.63	460.84	327.52	463.50	..	..	417.72	397.93	434.48
	Quarter 3 - Trimestre 3	421.32	419.95	421.74	462.30	355.16	463.19	..	..	431.72	406.40	416.40
	Quarter 4 - Trimestre 4	420.02	423.22	432.80	443.57	362.20	401.64	..	..	433.05	382.37	422.82
	Annual - Annuel	419.94	414.47	419.15	452.02	355.00	451.07	..	..	426.19	404.55	419.93
	2003											
	Quarter 1 - Trimestre 1	421.06	412.17	407.53	402.83	355.07	521.53	..	..	407.47	434.08	430.43
	Quarter 2 - Trimestre 2	430.67	435.12	422.01	426.09	396.65	492.82	..	..	426.60	446.39	428.31
	Quarter 3 - Trimestre 3	440.09	442.26	433.81	445.49	412.13	513.95	..	..	439.34	461.96	430.94
	Quarter 4 - Trimestre 4	436.30	448.74	446.58	421.24	448.40	467.69	..	..	439.91	458.27	423.70
	Annual - Annuel	432.21	434.66	427.91	424.66	402.08	498.75	..	..	428.75	450.23	428.25
	2004											
	Quarter 1 - Trimestre 1	437.08	425.93	433.74	396.41	421.87	532.07	..	..	421.87	473.57	438.84
	Quarter 2 - Trimestre 2	460.97	443.96	427.83	470.54	486.64	546.43	..	..	443.11	520.45	458.62
	Quarter 3 - Trimestre 3	465.15	421.65	447.14	461.04	513.51	541.04	..	..	444.60	528.94	465.96
	Quarter 4 - Trimestre 4	460.11	436.26	441.57	472.92	493.30	494.65	..	..	448.47	494.05	460.14
	Annual - Annuel	456.06	431.89	437.71	451.32	475.30	528.42	..	..	439.84	503.75	456.10
	2005											
	Quarter 1 - Trimestre 1	452.04	409.30	424.82	440.91	458.88	543.62	..	..	424.93	502.14	462.89
	Quarter 2 - Trimestre 2	474.91	436.09	451.79	484.25	511.39	556.87	..	..	456.81	536.82	474.49
	Quarter 3 - Trimestre 3	478.64	451.43	462.48	514.13	509.21	519.52	..	..	474.23	514.91	471.48
	Quarter 4 - Trimestre 4	478.10	454.84	464.74	512.32	522.10	492.13	..	..	475.47	503.76	472.81
	Annual - Annuel	471.10	437.93	451.49	489.60	498.75	526.60	..	..	458.52	514.31	470.43
	2006											
	Quarter 1 - Trimestre 1	472.27	445.50	459.25	492.07	507.60	490.74	..	..	464.45	498.35	472.45
	Quarter 2 - Trimestre 2	487.02	461.66	473.50	527.90	547.29	473.99	..	..	485.29	511.88	481.33
<b>48-49</b>	<b>Transportation &amp; warehousing - Transport et entreposage</b>											
	2002											
	Quarter 1 - Trimestre 1	682.83	551.41	602.42	602.15	..	..	..	..	589.11	670.42	766.52
	Quarter 2 - Trimestre 2	688.57	567.49	609.41	660.10	..	..	..	..	613.60	657.08	770.80
	Quarter 3 - Trimestre 3	690.66	620.79	594.03	718.80	..	..	..	..	632.98	651.67	764.36
	Quarter 4 - Trimestre 4	698.55	513.48	583.04	649.84	..	..	..	..	586.37	724.95	783.97
	Annual - Annuel	690.40	564.16	597.32	657.21	..	..	..	..	606.09	676.46	771.67
	2003											
	Quarter 1 - Trimestre 1	698.04	468.04	579.18	581.81	..	..	..	..	552.08	781.55	773.09
	Quarter 2 - Trimestre 2	706.94	543.93	511.27	783.02	..	..	..	..	611.04	641.58	822.84
	Quarter 3 - Trimestre 3	721.24	473.11	551.42	927.96	..	..	..	..	657.70	619.52	831.45
	Quarter 4 - Trimestre 4	703.99	487.72	557.56	708.84	..	..	..	..	591.37	683.36	812.58
	Annual - Annuel	707.87	493.12	549.38	761.83	..	..	..	..	605.71	677.49	810.02
	2004											
	Quarter 1 - Trimestre 1	716.91	458.20	506.02	697.12	..	..	..	..	565.53	724.95	841.37
	Quarter 2 - Trimestre 2	705.51	501.52	528.61	695.26	..	..	..	..	581.05	672.99	831.32
	Quarter 3 - Trimestre 3	683.43	487.56	526.28	619.72	..	..	..	..	547.26	626.15	821.65
	Quarter 4 - Trimestre 4	677.84	548.68	503.60	602.40	..	..	..	..	549.58	613.17	808.03
	Annual - Annuel	695.06	500.14	516.81	652.59	..	..	..	..	560.42	656.53	824.93
	2005											
	Quarter 1 - Trimestre 1	680.48	490.82	468.94	559.01	..	..	..	..	509.55	652.29	829.41
	Quarter 2 - Trimestre 2	692.05	501.11	510.98	594.11	..	..	..	..	539.46	633.97	840.06
	Quarter 3 - Trimestre 3	694.78	527.06	528.64	651.37	..	..	..	..	568.49	665.84	814.38
	Quarter 4 - Trimestre 4	713.73	539.74	548.66	654.08	..	..	..	..	583.13	717.66	819.05
	Annual - Annuel	695.61	515.93	516.11	612.75	..	..	..	..	550.76	670.00	825.57
	2006											
	Quarter 1 - Trimestre 1	724.53	515.82	536.57	671.69	..	..	..	..	583.92	719.61	835.00
	Quarter 2 - Trimestre 2	719.81	545.55	532.13	635.92	..	..	..	..	575.02	707.90	849.19
<b>51</b>	<b>Information &amp; cultural industries - Industrie de l'information et industrie culturelle</b>											
	2002											
	Quarter 1 - Trimestre 1	761.82	..	..	..	..	..	..	..	..	..	760.24
	Quarter 2 - Trimestre 2	756.51	..	..	..	..	..	..	..	..	..	751.61
	Quarter 3 - Trimestre 3	759.06	..	..	..	..	..	..	..	..	..	763.10
	Quarter 4 - Trimestre 4	769.22	..	..	..	..	..	..	..	..	..	761.33
	Annual - Annuel	761.60	..	..	..	..	..	..	..	..	..	759.03

Table 11

Quarterly and Annual Estimates of Average Weekly Earnings (including overtime) by Enterprise Size of Employment, for All Employees, for Selected Industries, Canada, Provinces and Territories.

(Continued - suite)

Tableau 11

Estimations trimestrielles et annuelles de la rémunération hebdomadaire moyenne (avec surtemps), par taille d'entreprise selon l'emploi, pour l'ensemble des salariés pour une sélection d'industries, Canada, provinces et territoires.

NAICS 2002	Industry	Size - Taille										
		All Sizes - Toutes les tailles	0-4	5-19	20-49	50-99	100-299	300-499	500 +	0-49	50-299	300 +
<b>NEWFOUNDLAND AND LABRADOR - TERRE-NEUVE ET LABRADOR</b>												
<b>51</b>	<b>Information &amp; cultural industries - Industrie de l'information et industrie culturelle</b>											
	2003											
	Quarter 1 - Trimestre 1	\$771.30	..	..	..	..	..	..	..	..	..	\$777.09
	Quarter 2 - Trimestre 2	765.35	..	..	..	..	..	..	..	..	..	759.10
	Quarter 3 - Trimestre 3	798.06	..	..	..	..	..	..	..	..	..	848.99
	Quarter 4 - Trimestre 4	758.03	..	..	..	..	..	..	..	..	..	792.93
	Annual - Annuel	772.87	..	..	..	..	..	..	..	..	..	792.09
	2004											
	Quarter 1 - Trimestre 1	751.21	..	..	..	..	..	..	..	..	..	790.81
	Quarter 2 - Trimestre 2	754.11	..	..	..	..	..	..	..	..	..	814.98
	Quarter 3 - Trimestre 3	749.55	..	..	..	..	..	..	..	..	..	799.62
	Quarter 4 - Trimestre 4	754.38	..	..	..	..	..	..	..	..	..	797.29
	Annual - Annuel	752.32	..	..	..	..	..	..	..	..	..	799.11
	2005											
	Quarter 1 - Trimestre 1	759.24	..	..	..	..	..	..	..	..	..	798.14
	Quarter 2 - Trimestre 2	776.89	..	..	..	..	..	..	..	..	..	811.97
	Quarter 3 - Trimestre 3	816.04	..	..	..	..	..	..	..	..	..	852.52
	Quarter 4 - Trimestre 4	860.84	..	..	..	..	..	..	..	..	..	880.40
	Annual - Annuel	802.71	..	..	..	..	..	..	..	..	..	836.08
	2006											
	Quarter 1 - Trimestre 1	896.66	..	..	..	..	..	..	..	..	..	920.85
	Quarter 2 - Trimestre 2	909.56	..	..	..	..	..	..	..	..	..	919.93
<b>52</b>	<b>Finance &amp; insurance - Finance et assurances</b>											
	2002											
	Quarter 1 - Trimestre 1	769.50	\$695.88	\$725.46	..	..	..	..	..	..	..	785.46
	Quarter 2 - Trimestre 2	747.96	579.31	563.24	..	..	..	..	..	..	..	786.31
	Quarter 3 - Trimestre 3	771.87	593.56	607.04	..	..	..	..	..	..	..	811.64
	Quarter 4 - Trimestre 4	846.16	637.34	587.21	..	..	..	..	..	..	..	901.28
	Annual - Annuel	784.04	625.60	618.25	..	..	..	..	..	..	..	821.55
	2003											
	Quarter 1 - Trimestre 1	863.91	..	617.65	..	..	..	..	..	..	..	902.62
	Quarter 2 - Trimestre 2	816.50	..	587.06	..	..	..	..	..	..	..	858.84
	Quarter 3 - Trimestre 3	831.40	..	555.31	..	..	..	..	..	..	..	886.01
	Quarter 4 - Trimestre 4	882.75	..	625.54	..	..	..	..	..	..	..	940.91
	Annual - Annuel	848.39	..	595.35	..	..	..	..	..	..	..	896.93
	2004											
	Quarter 1 - Trimestre 1	927.85	641.02	700.87	\$626.61	..	..	..	\$661.61	\$813.06	..	994.92
	Quarter 2 - Trimestre 2	951.02	630.59	683.99	706.51	..	..	..	676.05	799.00	..	1,024.08
	Quarter 3 - Trimestre 3	954.95	627.14	632.87	743.97	..	..	..	659.96	765.13	..	1,036.90
	Quarter 4 - Trimestre 4	960.56	634.75	672.07	762.79	..	..	..	682.73	704.11	..	1,040.76
	Annual - Annuel	948.67	633.36	671.36	704.09	..	..	..	669.83	768.33	..	1,024.25
	2005											
	Quarter 1 - Trimestre 1	973.33	642.04	694.18	643.67	..	..	..	668.12	737.26	..	1,058.80
	Quarter 2 - Trimestre 2	984.69	728.78	726.34	752.30	..	..	..	733.40	678.57	..	1,068.70
	Quarter 3 - Trimestre 3	988.91	744.17	788.75	802.67	..	..	..	781.57	806.20	..	1,052.18
	Quarter 4 - Trimestre 4	989.22	794.78	829.84	794.09	..	..	..	814.68	823.04	..	1,042.87
	Annual - Annuel	984.02	726.27	761.87	745.40	..	..	..	749.16	762.39	..	1,055.72
	2006											
	Quarter 1 - Trimestre 1	963.95	..	831.73	..	..	..	..	..	..	..	1,006.17
	Quarter 2 - Trimestre 2	983.55	..	844.51	..	..	..	..	..	..	..	1,025.50
<b>53</b>	<b>Real estate &amp; rental &amp; leasing - Services immobiliers et services de location et de location à bail</b>											
	2002											
	Quarter 1 - Trimestre 1	495.88	464.58	367.47	394.76	..	..	..	412.17	..	..	..
	Quarter 2 - Trimestre 2	506.92	467.64	506.22	512.60	..	..	..	492.53	..	..	..
	Quarter 3 - Trimestre 3	530.79	494.73	500.64	453.31	..	..	..	489.08	..	..	..
	Quarter 4 - Trimestre 4	530.43	489.91	504.33	463.20	..	..	..	491.45	..	..	..
	Annual - Annuel	516.61	479.42	473.97	457.30	..	..	..	472.83	..	..	..
	2003											
	Quarter 1 - Trimestre 1	524.25	453.88	561.53	431.69	..	..	..	496.38	..	..	..
	Quarter 2 - Trimestre 2	530.13	493.62	599.29	471.15	..	..	..	531.54	..	..	..
	Quarter 3 - Trimestre 3	543.29	505.13	590.95	478.31	..	..	..	535.40	..	..	..
	Quarter 4 - Trimestre 4	545.45	520.81	574.31	558.30	..	..	..	549.34	..	..	..
	Annual - Annuel	536.27	495.00	581.87	485.93	..	..	..	528.90	..	..	..
	2004											
	Quarter 1 - Trimestre 1	573.79	552.39	600.06	556.22	..	..	..	571.15	..	..	..
	Quarter 2 - Trimestre 2	601.98	616.83	538.47	561.84	..	..	..	574.11	..	..	..
	Quarter 3 - Trimestre 3	615.86	599.32	660.70	584.67	..	..	..	622.85	..	..	..



Table 11

Quarterly and Annual Estimates of Average Weekly Earnings (including overtime) by Enterprise Size of Employment, for All Employees, for Selected Industries, Canada, Provinces and Territories.

(Continued - suite)

Tableau 11

Estimations trimestrielles et annuelles de la rémunération hebdomadaire moyenne (avec surtemps), par taille d'entreprise selon l'emploi, pour l'ensemble des salariés pour une sélection d'industries, Canada, provinces et territoires.

NAICS 2002	Industry	Size - Taille										
		All Sizes - Toutes les tailles	0-4	5-19	20-49	50-99	100-299	300-499	500 +	0-49	50-299	300 +
NEWFOUNDLAND AND LABRADOR - TERRE-NEUVE ET LABRADOR												
53	Real estate & rental & leasing - Services immobiliers et services de location et de location à bail											
	2004											
	Quarter 4 - Trimestre 4	\$623.56	\$605.82	\$623.49	\$531.53	..	..	..	..	\$596.04	..	..
	Annual - Annuel	602.06	593.42	606.93	557.07	..	..	..	..	591.16	..	..
	2005											
	Quarter 1 - Trimestre 1	620.98	581.50	552.24	616.43	..	..	..	..	575.89	..	..
	Quarter 2 - Trimestre 2	632.67	633.74	502.91	662.38	..	..	..	..	597.16	..	..
	Quarter 3 - Trimestre 3	611.33	596.33	534.52	634.32	..	..	..	..	584.43	..	..
	Quarter 4 - Trimestre 4	628.56	587.89	557.08	680.82	..	..	..	..	596.83	..	..
	Annual - Annuel	623.21	600.02	536.78	649.39	..	..	..	..	588.70	..	..
	2006											
	Quarter 1 - Trimestre 1	615.72	606.27	531.44	646.12	..	..	..	..	588.37	..	..
	Quarter 2 - Trimestre 2	642.29	619.26	560.29	646.76	..	..	..	..	605.37	..	..
54	Professional, scientific & technical services - Services professionnels, scientifiques et techniques											
	2002											
	Quarter 1 - Trimestre 1	877.26	722.53	733.64	839.93	\$958.41	\$1,007.41	..	..	762.59	\$975.90	\$1,009.83
	Quarter 2 - Trimestre 2	885.17	680.96	727.08	947.58	799.12	1,071.53	..	..	787.09	894.90	1,030.43
	Quarter 3 - Trimestre 3	874.07	645.89	661.21	841.91	911.44	1,163.90	..	..	715.87	1,001.86	1,040.61
	Quarter 4 - Trimestre 4	879.56	696.60	759.38	886.69	849.53	784.29	..	..	785.43	813.12	1,058.86
	Annual - Annuel	878.98	686.24	719.34	880.46	879.81	981.57	..	..	762.42	921.44	1,035.52
	2003											
	Quarter 1 - Trimestre 1	869.10	674.62	698.21	871.45	741.68	955.62	..	..	748.32	847.64	1,065.01
	Quarter 2 - Trimestre 2	867.90	705.51	734.99	876.59	780.06	795.96	..	..	772.72	789.43	1,051.71
	Quarter 3 - Trimestre 3	859.98	653.99	695.13	879.10	808.82	795.65	..	..	738.94	802.44	1,131.46
	Quarter 4 - Trimestre 4	877.72	683.36	812.52	849.79	811.46	816.76	..	..	786.35	813.59	1,106.75
	Annual - Annuel	868.62	679.35	736.10	869.21	789.59	836.56	..	..	761.67	812.54	1,085.89
	2004											
	Quarter 1 - Trimestre 1	885.05	710.01	759.69	861.46	968.19	998.11	..	..	775.42	981.33	1,093.56
	Quarter 2 - Trimestre 2	902.58	782.07	808.67	950.02	920.44	1,056.21	..	..	844.99	977.72	1,075.91
	Quarter 3 - Trimestre 3	898.21	735.83	851.80	927.97	948.01	969.96	..	..	848.93	958.35	1,040.88
	Quarter 4 - Trimestre 4	907.64	848.62	869.93	929.45	874.73	979.25	..	..	884.73	923.06	986.85
	Annual - Annuel	898.39	768.38	824.58	920.04	928.99	997.57	..	..	840.60	959.83	1,053.80
	2005											
	Quarter 1 - Trimestre 1	888.08	715.23	800.47	902.98	938.74	1,106.74	..	..	816.76	1,036.36	1,040.07
	Quarter 2 - Trimestre 2	915.88	793.21	818.10	958.67	1,031.93	1,119.92	..	..	860.70	1,082.44	976.39
	Quarter 3 - Trimestre 3	927.88	777.71	874.69	979.34	1,027.67	1,025.78	..	..	887.80	1,026.71	978.32
	Quarter 4 - Trimestre 4	926.85	785.73	920.63	906.73	1,047.43	1,009.12	..	..	882.41	1,024.48	987.26
	Annual - Annuel	914.87	767.72	853.29	937.08	1,015.36	1,061.87	..	..	861.67	1,041.60	995.16
	2006											
	Quarter 1 - Trimestre 1	900.96	779.30	907.45	856.23	938.83	966.31	..	..	861.26	954.42	990.21
	Quarter 2 - Trimestre 2	908.01	790.16	863.41	872.46	1,143.62	927.42	..	..	846.12	1,012.87	1,022.24
56	Admin. & support, waste managemt. & remediation services - Services admin., soutien, gestion des déchets, assainissem.											
	2002											
	Quarter 1 - Trimestre 1	483.25	411.91	396.62	571.52	..	..	..	..	470.65	..	..
	Quarter 2 - Trimestre 2	489.36	425.47	373.25	583.20	..	..	..	..	472.72	..	..
	Quarter 3 - Trimestre 3	486.26	400.75	408.85	549.05	..	..	..	..	462.42	..	..
	Quarter 4 - Trimestre 4	474.64	442.91	441.05	599.77	..	..	..	..	503.34	..	..
	Annual - Annuel	483.36	419.70	405.17	575.40	..	..	..	..	477.01	..	..
	2003											
	Quarter 1 - Trimestre 1	493.06	424.66	405.24	494.12	..	..	..	..	445.17	409.26	617.43
	Quarter 2 - Trimestre 2	499.82	432.92	389.21	525.21	..	..	..	..	449.09	413.13	651.40
	Quarter 3 - Trimestre 3	506.96	498.54	388.26	587.82	..	..	..	..	473.14	430.26	630.74
	Quarter 4 - Trimestre 4	507.56	445.16	381.41	563.14	..	..	..	..	456.77	434.39	640.73
	Annual - Annuel	502.02	452.07	390.61	539.46	..	..	..	..	456.47	422.46	634.75
	2004											
	Quarter 1 - Trimestre 1	530.54	..	354.03	463.04	..	..	..	..	..	470.95	..
	Quarter 2 - Trimestre 2	548.79	..	413.97	438.70	..	..	..	..	..	510.69	..
	Quarter 3 - Trimestre 3	546.79	..	427.31	533.43	..	..	..	..	..	538.66	..
	Quarter 4 - Trimestre 4	517.77	..	439.87	391.23	..	..	..	..	..	509.47	..
	Annual - Annuel	536.73	..	411.86	456.80	..	..	..	..	..	508.62	..
	2005											
	Quarter 1 - Trimestre 1	510.40	393.73	390.51	459.47	..	..	..	..	417.27	..	..
	Quarter 2 - Trimestre 2	534.69	462.84	434.40	465.43	..	..	..	..	452.05	..	..
	Quarter 3 - Trimestre 3	558.97	453.08	508.84	466.02	..	..	..	..	482.70	..	..
	Quarter 4 - Trimestre 4	558.55	478.54	464.76	432.03	..	..	..	..	457.19	..	..
	Annual - Annuel	542.07	447.84	455.48	456.93	..	..	..	..	454.35	..	..

Table 11

Quarterly and Annual Estimates of Average Weekly Earnings (including overtime) by Enterprise Size of Employment, for All Employees, for Selected Industries, Canada, Provinces and Territories.

(Continued - suite)

Tableau 11

Estimations trimestrielles et annuelles de la rémunération hebdomadaire moyenne (avec surtemps), par taille d'entreprise selon l'emploi, pour l'ensemble des salariés pour une sélection d'industries, Canada, provinces et territoires.

NAICS 2002	Industry	Size - Taille										
		All Sizes - Toutes les tailles	0-4	5-19	20-49	50-99	100-299	300-499	500 +	0-49	50-299	300 +
SCIAN 2002	Industrie											
NEWFOUNDLAND AND LABRADOR - TERRE-NEUVE ET LABRADOR												
56	Admin. & support, waste managemt. & remediation services - Services admin., soutien, gestion des déchets, assainissem.											
	2006											
	Quarter 1 - Trimestre 1	\$565.11	\$461.31	\$464.72	\$476.98	..	..	..	..	\$468.23	..	..
	Quarter 2 - Trimestre 2	581.82	468.11	476.75	479.87	..	..	..	..	475.84	..	..
61	Educational services - Services d'enseignement											
	2002											
	Quarter 1 - Trimestre 1	723.41	..	489.64	478.62	..	..	..	..	..	..	\$739.08
	Quarter 2 - Trimestre 2	711.85	..	556.98	400.89	..	..	..	..	..	..	725.74
	Quarter 3 - Trimestre 3	745.18	..	461.24	422.61	..	..	..	..	..	..	762.13
	Quarter 4 - Trimestre 4	756.58	..	465.24	503.87	..	..	..	..	..	..	775.03
	Annual - Annuel	734.16	..	493.91	453.24	..	..	..	..	..	..	750.35
	2003											
	Quarter 1 - Trimestre 1	734.84	..	460.44	433.49	..	..	..	..	..	..	752.83
	Quarter 2 - Trimestre 2	772.04	..	493.71	454.08	..	..	..	..	..	..	792.75
	Quarter 3 - Trimestre 3	802.43	..	477.35	505.75	..	..	..	..	..	..	826.46
	Quarter 4 - Trimestre 4	760.79	..	476.57	490.26	..	..	..	..	..	..	777.32
	Annual - Annuel	766.84	..	477.22	469.64	..	..	..	..	..	..	786.48
	2004											
	Quarter 1 - Trimestre 1	778.05	..	..	411.55	..	..	..	..	..	..	796.35
	Quarter 2 - Trimestre 2	786.86	..	..	504.21	..	..	..	..	..	..	805.75
	Quarter 3 - Trimestre 3	811.21	..	..	618.39	..	..	..	..	..	..	835.97
	Quarter 4 - Trimestre 4	730.17	..	..	538.14	..	..	..	..	..	..	756.23
	Annual - Annuel	775.91	..	..	525.26	..	..	..	..	..	..	798.17
	2005											
	Quarter 1 - Trimestre 1	728.85	..	504.41	..	..	..	..	..	..	..	754.42
	Quarter 2 - Trimestre 2	757.81	..	512.48	..	..	..	..	..	..	..	785.44
	Quarter 3 - Trimestre 3	812.06	..	579.06	..	..	..	..	..	..	..	831.19
	Quarter 4 - Trimestre 4	778.65	..	595.62	..	..	..	..	..	..	..	791.33
	Annual - Annuel	767.24	..	548.17	..	..	..	..	..	..	..	788.80
	2006											
	Quarter 1 - Trimestre 1	789.90	..	574.98	586.87	..	..	..	..	..	..	804.50
	Quarter 2 - Trimestre 2	801.45	..	499.74	612.95	..	..	..	..	..	..	817.07
62	Health care & social assistance - Soins de santé et assistance sociale											
	2002											
	Quarter 1 - Trimestre 1	647.04	409.59	435.51	347.18	..	..	..	..	409.58	\$459.46	765.69
	Quarter 2 - Trimestre 2	641.71	410.85	410.39	339.48	..	..	..	..	397.37	442.42	753.61
	Quarter 3 - Trimestre 3	647.49	408.72	403.78	399.85	..	..	..	..	405.04	452.93	759.93
	Quarter 4 - Trimestre 4	650.37	443.38	395.80	410.61	..	..	..	..	419.75	455.59	756.68
	Annual - Annuel	646.71	418.80	411.69	377.20	..	..	..	..	408.13	452.86	758.86
	2003											
	Quarter 1 - Trimestre 1	642.23	414.19	424.51	337.97	\$402.03	\$465.86	..	..	404.38	447.09	752.61
	Quarter 2 - Trimestre 2	623.14	405.98	405.02	415.53	354.33	424.09	..	..	407.22	403.42	729.96
	Quarter 3 - Trimestre 3	604.27	415.39	408.63	344.96	457.05	426.52	..	..	400.00	434.19	701.18
	Quarter 4 - Trimestre 4	609.47	442.07	425.00	377.36	429.27	429.81	..	..	423.85	429.66	701.82
	Annual - Annuel	619.48	419.40	415.50	368.24	409.75	435.51	..	..	408.77	428.29	721.07
	2004											
	Quarter 1 - Trimestre 1	629.22	460.25	412.47	354.23	405.52	432.89	..	..	421.45	425.39	734.69
	Quarter 2 - Trimestre 2	639.73	454.62	422.13	353.69	472.35	448.37	..	..	424.33	454.79	749.75
	Quarter 3 - Trimestre 3	653.86	454.91	439.63	340.74	514.86	496.96	..	..	428.25	500.82	764.82
	Quarter 4 - Trimestre 4	650.85	460.38	466.85	425.16	516.40	545.71	..	..	456.65	540.38	740.76
	Annual - Annuel	643.56	457.53	435.62	368.53	475.35	487.20	..	..	432.61	484.45	747.50
	2005											
	Quarter 1 - Trimestre 1	652.81	462.46	463.47	469.65	415.19	535.49	..	..	464.24	516.93	744.59
	Quarter 2 - Trimestre 2	633.62	514.62	469.18	444.98	548.18	510.36	..	..	482.12	520.11	705.58
	Quarter 3 - Trimestre 3	651.59	539.28	512.19	486.68	458.43	488.85	..	..	517.45	480.83	735.50
	Quarter 4 - Trimestre 4	662.40	579.11	508.21	484.67	479.46	509.24	..	..	531.09	499.79	745.62
	Annual - Annuel	649.86	522.83	488.83	471.21	479.86	512.02	..	..	498.63	504.06	732.34
	2006											
	Quarter 1 - Trimestre 1	673.19	546.44	518.84	466.84	454.92	499.12	..	..	520.05	486.73	766.84
	Quarter 2 - Trimestre 2	676.62	569.65	536.80	480.94	468.59	494.78	..	..	538.97	488.42	765.65
71	Arts, entertainment & recreation - Arts, spectacles et loisirs											
	2002											
	Quarter 1 - Trimestre 1	323.09	449.89	319.48	269.39	..	..	..	..	314.84	..	..
	Quarter 2 - Trimestre 2	311.40	370.98	304.66	256.79	..	..	..	..	295.22	..	..
	Quarter 3 - Trimestre 3	305.89	366.21	279.84	267.45	..	..	..	..	292.20	..	..

Table 11

Quarterly and Annual Estimates of Average Weekly Earnings (including overtime) by Enterprise Size of Employment, for All Employees, for Selected Industries, Canada, Provinces and Territories.

(Continued - suite)

Tableau 11

Estimations trimestrielles et annuelles de la rémunération hebdomadaire moyenne (avec surtemps), par taille d'entreprise selon l'emploi, pour l'ensemble des salariés pour une sélection d'industries, Canada, provinces et territoires.

NAICS 2002	Industry	Size - Taille										
		All Sizes - Toutes les tailles	0-4	5-19	20-49	50-99	100-299	300-499	500 +	0-49	50-299	300 +
<b>NEWFOUNDLAND AND LABRADOR - TERRE-NEUVE ET LABRADOR</b>												
<b>71</b>	<b>Arts, entertainment &amp; recreation - Arts, spectacles et loisirs</b>											
	2002											
	Quarter 4 - Trimestre 4	\$308.99	\$364.48	\$340.82	\$289.02	..	..	..	..	\$322.15	..	..
	Annual - Annuel	312.41	383.02	310.27	271.45	..	..	..	..	305.98	..	..
	2003											
	Quarter 1 - Trimestre 1	308.66	..	317.75	292.74	..	..	..	..	..	..	..
	Quarter 2 - Trimestre 2	314.34	..	327.22	279.41	..	..	..	..	..	..	..
	Quarter 3 - Trimestre 3	325.20	..	322.83	280.82	..	..	..	..	..	..	..
	Quarter 4 - Trimestre 4	338.37	..	327.52	322.45	..	..	..	..	..	..	..
	Annual - Annuel	322.43	..	324.02	294.43	..	..	..	..	..	..	..
	2004											
	Quarter 1 - Trimestre 1	313.18	..	292.81	301.00	..	..	..	..	..	..	..
	Quarter 2 - Trimestre 2	314.79	..	298.22	245.73	..	..	..	..	..	..	..
	Quarter 3 - Trimestre 3	335.69	..	328.76	297.60	..	..	..	..	..	..	..
	Quarter 4 - Trimestre 4	334.67	..	322.37	346.94	..	..	..	..	..	..	..
	Annual - Annuel	326.06	..	312.51	298.91	..	..	..	..	..	..	..
	2005											
	Quarter 1 - Trimestre 1	332.97	433.38	337.32	304.13	..	..	..	..	332.46	..	..
	Quarter 2 - Trimestre 2	326.12	402.65	338.99	305.77	..	..	..	..	328.67	..	..
	Quarter 3 - Trimestre 3	341.58	368.29	339.70	303.53	..	..	..	..	327.80	..	..
	Quarter 4 - Trimestre 4	346.34	399.22	364.24	306.50	..	..	..	..	341.43	..	..
	Annual - Annuel	337.28	396.88	345.17	304.97	..	..	..	..	332.43	..	..
	2006											
	Quarter 1 - Trimestre 1	338.04	410.47	368.88	306.57	..	..	..	..	341.12	..	..
	Quarter 2 - Trimestre 2	366.49	398.72	364.92	321.51	..	..	..	..	344.71	..	..
<b>72</b>	<b>Accommodation &amp; food services - Hébergement et services de restauration</b>											
	2002											
	Quarter 1 - Trimestre 1	283.79	317.53	273.01	276.59	..	..	..	..	280.53	..	..
	Quarter 2 - Trimestre 2	285.72	289.34	276.48	270.94	..	..	..	..	276.43	..	..
	Quarter 3 - Trimestre 3	286.76	331.53	272.99	260.85	..	..	..	..	278.82	..	..
	Quarter 4 - Trimestre 4	284.97	313.86	271.59	261.82	..	..	..	..	274.98	..	..
	Annual - Annuel	285.33	314.04	273.54	267.50	..	..	..	..	277.70	..	..
	2003											
	Quarter 1 - Trimestre 1	276.79	278.20	252.64	239.05	..	..	..	..	252.33	..	..
	Quarter 2 - Trimestre 2	290.03	339.63	279.37	259.01	..	..	..	..	282.60	..	..
	Quarter 3 - Trimestre 3	321.67	379.06	315.98	281.26	..	..	..	..	315.21	..	..
	Quarter 4 - Trimestre 4	313.68	309.43	301.68	277.38	..	..	..	..	294.40	..	..
	Annual - Annuel	301.54	330.29	289.00	265.65	..	..	..	..	287.98	..	..
	2004											
	Quarter 1 - Trimestre 1	286.64	265.98	276.14	245.47	..	..	..	..	263.74	..	..
	Quarter 2 - Trimestre 2	310.94	297.93	274.59	264.73	..	..	..	..	275.17	..	..
	Quarter 3 - Trimestre 3	315.56	305.54	286.76	280.33	..	..	..	..	287.78	..	..
	Quarter 4 - Trimestre 4	308.83	296.65	274.72	270.64	..	..	..	..	276.87	..	..
	Annual - Annuel	306.07	292.86	278.53	265.78	..	..	..	..	276.62	..	..
	2005											
	Quarter 1 - Trimestre 1	309.72	268.67	266.01	258.74	..	..	..	..	264.20	..	..
	Quarter 2 - Trimestre 2	314.45	293.03	268.46	275.67	..	..	..	..	274.51	..	..
	Quarter 3 - Trimestre 3	325.84	321.32	300.09	296.57	..	..	..	..	302.35	..	..
	Quarter 4 - Trimestre 4	329.22	314.63	299.09	291.16	..	..	..	..	298.98	..	..
	Annual - Annuel	320.04	301.27	283.99	282.15	..	..	..	..	286.14	..	..
	2006											
	Quarter 1 - Trimestre 1	342.34	305.82	298.89	315.30	..	..	..	..	305.34	..	..
	Quarter 2 - Trimestre 2	347.28	304.06	294.30	305.34	..	..	..	..	299.56	..	..
<b>81</b>	<b>Other services (except public administration) - Autres services, sauf les administrations publiques</b>											
	2002											
	Quarter 1 - Trimestre 1	449.17	440.57	426.63	493.02	..	..	..	..	445.37	\$454.04	\$471.66
	Quarter 2 - Trimestre 2	448.52	418.00	428.15	485.12	..	..	..	..	438.72	405.59	588.50
	Quarter 3 - Trimestre 3	442.60	406.70	419.61	422.49	..	..	..	..	416.53	524.88	630.94
	Quarter 4 - Trimestre 4	435.40	419.49	439.19	434.65	..	..	..	..	432.22	438.02	457.58
	Annual - Annuel	444.13	420.47	427.96	459.45	..	..	..	..	433.09	458.76	524.93
	2003											
	Quarter 1 - Trimestre 1	429.91	399.65	439.44	410.89	..	..	..	..	420.92	483.07	434.97
	Quarter 2 - Trimestre 2	438.28	400.04	445.84	419.94	..	..	..	..	425.74	444.19	614.49
	Quarter 3 - Trimestre 3	420.05	412.73	408.98	392.69	..	..	..	..	406.62	441.63	582.07
	Quarter 4 - Trimestre 4	438.74	425.10	460.31	412.14	..	..	..	..	439.17	404.62	521.92
	Annual - Annuel	431.47	409.37	437.38	407.83	..	..	..	..	422.55	438.03	517.25

Table 11

Quarterly and Annual Estimates of Average Weekly Earnings (including overtime) by Enterprise Size of Employment, for All Employees, for Selected Industries, Canada, Provinces and Territories.

(Continued - suite)

Tableau 11

Estimations trimestrielles et annuelles de la rémunération hebdomadaire moyenne (avec surtemps), par taille d'entreprise selon l'emploi, pour l'ensemble des salariés pour une sélection d'industries, Canada, provinces et territoires.

NAICS 2002	Industry	Size - Taille										
		All Sizes - Toutes les tailles	0-4	5-19	20-49	50-99	100-299	300-499	500 +	0-49	50-299	300 +
<b>NEWFOUNDLAND AND LABRADOR - TERRE-NEUVE ET LABRADOR</b>												
<b>81</b>	<b>Other services (except public administration) - Autres services, sauf les administrations publiques</b>											
	2004											
	Quarter 1 - Trimestre 1	\$421.85	\$407.86	\$417.69	\$427.65	..	..	..	..	\$416.75	..	..
	Quarter 2 - Trimestre 2	460.63	435.56	453.82	498.42	..	..	..	..	455.59	..	..
	Quarter 3 - Trimestre 3	457.03	470.09	447.29	407.08	..	..	..	..	443.64	..	..
	Quarter 4 - Trimestre 4	445.39	417.57	456.73	520.52	..	..	..	..	458.35	..	..
	Annual - Annuel	446.34	433.21	444.24	457.11	..	..	..	..	443.63	..	..
	2005											
	Quarter 1 - Trimestre 1	437.37	398.33	449.13	470.10	..	..	..	..	438.39	\$440.26	\$427.04
	Quarter 2 - Trimestre 2	459.00	433.79	465.29	484.19	..	..	..	..	459.29	488.03	425.64
	Quarter 3 - Trimestre 3	464.71	429.45	463.62	492.20	..	..	..	..	461.13	464.66	509.31
	Quarter 4 - Trimestre 4	469.71	443.91	477.30	518.48	..	..	..	..	475.93	407.64	553.81
	Annual - Annuel	457.93	426.88	463.61	492.26	..	..	..	..	458.88	446.28	465.66
	2006											
	Quarter 1 - Trimestre 1	470.04	437.32	469.18	501.98	..	..	..	..	466.74	463.02	535.44
	Quarter 2 - Trimestre 2	487.20	437.45	486.92	516.94	..	..	..	..	478.46	537.04	527.55
<b>91</b>	<b>Public administration - Administrations publiques</b>											
	2002											
	Quarter 1 - Trimestre 1	676.02	381.54	441.60	534.44	\$516.00	\$608.28	..	\$705.75	451.38	586.96	705.75
	Quarter 2 - Trimestre 2	681.29	700.50	442.18	566.69	564.00	600.37	\$641.99	702.75	546.22	592.49	702.25
	Quarter 3 - Trimestre 3	686.02	315.75	473.47	512.78	404.02	549.91	695.91	725.18	448.18	518.35	724.47
	Quarter 4 - Trimestre 4	686.49	314.89	445.54	510.42	592.69	579.28	792.48	723.34	430.78	582.95	723.85
	Annual - Annuel	682.50	429.84	450.97	529.52	529.13	584.46	702.34	714.25	467.79	571.37	714.13
	2003											
	Quarter 1 - Trimestre 1	678.48	299.94	422.21	599.03	..	..	..	..	449.95	588.53	715.60
	Quarter 2 - Trimestre 2	702.01	313.30	460.39	539.22	..	..	..	..	447.18	576.00	741.79
	Quarter 3 - Trimestre 3	684.87	368.56	394.26	504.41	..	..	..	..	425.02	544.44	731.72
	Quarter 4 - Trimestre 4	715.34	439.26	404.15	490.78	..	..	..	..	440.81	576.76	763.56
	Annual - Annuel	694.71	355.54	418.61	530.80	..	..	..	..	440.41	571.42	737.69
	2004											
	Quarter 1 - Trimestre 1	710.49	332.91	375.18	505.98	608.78	565.88	..	..	409.08	575.59	768.59
	Quarter 2 - Trimestre 2	705.49	331.78	383.85	469.26	639.13	554.56	..	..	401.14	579.69	757.80
	Quarter 3 - Trimestre 3	683.50	355.31	373.55	434.71	444.98	687.77	..	..	390.46	584.79	731.95
	Quarter 4 - Trimestre 4	685.39	417.59	398.19	441.69	604.72	698.81	..	..	418.11	658.55	722.60
	Annual - Annuel	695.96	359.48	382.08	461.87	556.49	617.16	..	..	404.84	596.38	744.77
	2005											
	Quarter 1 - Trimestre 1	718.33	370.47	401.84	495.86	678.00	824.20	..	..	426.46	781.39	746.09
	Quarter 2 - Trimestre 2	712.37	376.92	436.50	569.71	772.37	674.34	..	..	463.39	708.56	739.18
	Quarter 3 - Trimestre 3	699.46	443.43	468.34	556.22	615.32	624.09	..	..	496.49	621.64	733.95
	Quarter 4 - Trimestre 4	717.04	460.82	459.60	529.09	675.68	689.69	..	..	481.33	684.71	752.63
	Annual - Annuel	711.53	410.70	444.13	538.02	685.16	702.15	..	..	468.82	696.75	742.79
	2006											
	Quarter 1 - Trimestre 1	718.43	409.00	464.45	654.70	674.64	721.98	..	..	501.83	711.69	743.34
	Quarter 2 - Trimestre 2	710.73	413.98	488.42	654.08	737.78	636.90	..	..	519.45	659.18	735.23
<b>11-91N</b>	<b>Industrial aggregate (excluding unclassified) - Ensemble des industries sauf les entreprises non classifiées</b>											
	2002											
	Quarter 1 - Trimestre 1	617.68	487.46	470.47	504.75	492.70	545.37	570.16	726.89	484.28	520.58	715.30
	Quarter 2 - Trimestre 2	613.55	470.90	466.95	539.48	494.20	526.87	590.00	722.14	487.79	512.18	710.60
	Quarter 3 - Trimestre 3	619.94	466.86	467.03	521.02	600.58	550.58	584.78	730.33	482.06	573.25	716.87
	Quarter 4 - Trimestre 4	628.07	468.55	481.59	523.97	548.15	563.21	600.21	737.88	490.50	556.74	727.54
	Annual - Annuel	619.87	473.10	471.41	522.66	536.31	546.94	586.60	729.36	486.13	542.15	717.60
	2003											
	Quarter 1 - Trimestre 1	628.72	453.72	465.66	492.57	522.09	584.33	621.29	742.64	469.90	556.46	735.65
	Quarter 2 - Trimestre 2	636.06	471.35	470.53	527.11	531.49	591.98	622.23	746.93	486.93	566.23	740.59
	Quarter 3 - Trimestre 3	629.44	476.67	473.55	540.52	542.46	594.42	655.65	741.11	494.00	572.45	735.98
	Quarter 4 - Trimestre 4	629.14	491.61	499.19	516.54	593.29	558.69	536.64	734.95	502.26	574.56	721.23
	Annual - Annuel	630.86	473.76	477.41	520.62	548.43	583.16	605.75	741.46	488.90	567.96	733.41
	2004											
	Quarter 1 - Trimestre 1	639.63	475.34	466.50	489.57	562.33	560.77	550.59	771.27	475.41	561.47	757.45
	Quarter 2 - Trimestre 2	651.87	488.73	479.05	544.32	564.63	626.58	652.76	770.29	499.84	599.62	761.30
	Quarter 3 - Trimestre 3	651.64	484.03	487.24	544.12	545.90	655.95	669.92	776.27	503.08	609.28	766.94
	Quarter 4 - Trimestre 4	649.55	495.20	497.19	542.10	567.39	643.23	598.08	763.50	509.99	611.62	751.62
	Annual - Annuel	648.34	485.89	483.06	531.35	559.74	625.60	623.91	770.33	497.71	597.21	759.38
	2005											
	Quarter 1 - Trimestre 1	652.64	477.89	483.72	519.19	550.16	649.59	652.30	768.14	492.42	608.93	760.16
	Quarter 2 - Trimestre 2	662.47	505.86	499.70	558.11	578.14	692.55	614.70	768.10	518.45	644.88	756.75
	Quarter 3 - Trimestre 3	672.18	524.92	528.91	575.19	575.71	692.88	647.21	783.16	541.95	647.34	773.12

Table 11

Quarterly and Annual Estimates of Average Weekly Earnings  
(including overtime) by Enterprise Size of Employment, for  
All Employees, for Selected Industries, Canada, Provinces  
and Territories.

(Continued - suite)

Tableau 11

Estimations trimestrielles et annuelles de la rémunération  
hebdomadaire moyenne (avec surtemps), par taille d'entreprise  
selon l'emploi, pour l'ensemble des salariés pour une sélection  
d'industries, Canada, provinces et territoires.

NAICS 2002	Industry	Size - Taille										
		All Sizes - Toutes les tailles	0-4	5-19	20-49	50-99	100-299	300-499	500 +	0-49	50-299	300 +
<b>NEWFOUNDLAND AND LABRADOR - TERRE-NEUVE ET LABRADOR</b>												
<b>11-91N Industrial aggregate (excluding unclassified) - Ensemble des industries sauf les entreprises non classifiées</b>												
	2005											
	Quarter 4 - Trimestre 4	\$682.68	\$541.72	\$539.46	\$581.31	\$624.35	\$666.48	\$573.83	\$790.50	\$552.48	\$648.63	\$779.89
	Annual - Annuel	667.66	513.16	513.92	559.99	583.55	677.01	626.10	777.39	527.36	638.80	767.31
	2006											
	Quarter 1 - Trimestre 1	686.88	530.81	540.48	566.16	574.16	673.31	620.42	794.35	545.39	630.86	786.09
	Quarter 2 - Trimestre 2	697.37	542.37	545.60	585.50	609.70	694.89	655.40	802.25	556.62	659.74	793.40
<b>PRINCE EDWARD ISLAND - ÎLE-DU-PRINCE-ÉDOUARD</b>												
<b>23 Construction - Construction</b>												
	2002											
	Quarter 1 - Trimestre 1	593.36	526.53	537.97	677.70	..	..	..	..	566.44	641.46	663.11
	Quarter 2 - Trimestre 2	577.55	586.35	533.15	640.17	..	..	..	..	572.01	598.10	590.86
	Quarter 3 - Trimestre 3	572.49	598.23	555.40	590.20	..	..	..	..	575.48	643.67	527.28
	Quarter 4 - Trimestre 4	579.73	572.50	560.14	658.03	..	..	..	..	586.30	783.71	500.48
	Annual - Annuel	579.66	573.63	547.05	636.12	..	..	..	..	575.45	668.96	558.23
	2003											
	Quarter 1 - Trimestre 1	569.24	565.05	532.70	667.61	..	..	..	..	566.79	..	..
	Quarter 2 - Trimestre 2	599.70	708.30	524.27	640.67	..	..	..	..	599.08	..	..
	Quarter 3 - Trimestre 3	605.51	702.97	547.06	629.35	..	..	..	..	608.76	..	..
	Quarter 4 - Trimestre 4	599.94	500.68	543.83	625.57	..	..	..	..	550.67	..	..
	Annual - Annuel	595.89	617.92	537.39	637.09	..	..	..	..	582.77	..	..
	2004											
	Quarter 1 - Trimestre 1	573.22	496.44	552.62	649.92	..	..	..	..	556.35	..	..
	Quarter 2 - Trimestre 2	578.54	496.88	579.79	650.98	..	..	..	..	571.21	..	..
	Quarter 3 - Trimestre 3	566.83	502.30	603.16	634.43	..	..	..	..	577.89	..	..
	Quarter 4 - Trimestre 4	577.06	508.20	617.29	687.89	..	..	..	..	598.86	..	..
	Annual - Annuel	573.51	501.31	590.28	655.90	..	..	..	..	577.18	..	..
	2005											
	Quarter 1 - Trimestre 1	582.65	502.30	578.31	..	..	..	..	..	..	..	..
	Quarter 2 - Trimestre 2	595.37	516.06	611.58	..	..	..	..	..	..	..	..
	Quarter 3 - Trimestre 3	621.52	612.07	629.90	..	..	..	..	..	..	..	..
	Quarter 4 - Trimestre 4	638.29	592.88	639.67	..	..	..	..	..	..	..	..
	Annual - Annuel	612.29	561.73	616.61	..	..	..	..	..	..	..	..
	2006											
	Quarter 1 - Trimestre 1	655.49	605.67	656.60	772.52	..	..	..	..	667.17	..	..
	Quarter 2 - Trimestre 2	653.15	621.89	646.94	753.04	..	..	..	..	666.75	..	..
<b>31-33 Manufacturing - Fabrication</b>												
	2002											
	Quarter 1 - Trimestre 1	592.46	..	555.03	669.17	..	..	..	..	..	..	..
	Quarter 2 - Trimestre 2	587.95	..	482.18	603.89	..	..	..	..	..	..	..
	Quarter 3 - Trimestre 3	589.79	..	496.15	607.07	..	..	..	..	..	..	..
	Quarter 4 - Trimestre 4	604.74	..	487.54	593.56	..	..	..	..	..	..	..
	Annual - Annuel	593.79	..	505.00	614.18	..	..	..	..	..	..	..
	2003											
	Quarter 1 - Trimestre 1	618.81	..	533.06	604.59	..	..	..	..	..	..	..
	Quarter 2 - Trimestre 2	602.14	..	520.43	602.57	..	..	..	..	..	..	..
	Quarter 3 - Trimestre 3	549.65	..	525.23	584.17	..	..	..	..	..	..	..
	Quarter 4 - Trimestre 4	541.82	..	525.48	606.91	..	..	..	..	..	..	..
	Annual - Annuel	575.45	..	526.14	598.65	..	..	..	..	..	..	..
	2004											
	Quarter 1 - Trimestre 1	566.10	..	513.42	565.50	..	..	..	..	..	..	..
	Quarter 2 - Trimestre 2	573.70	..	549.88	579.13	..	..	..	..	..	..	..
	Quarter 3 - Trimestre 3	558.30	..	544.16	647.32	..	..	..	..	..	..	..
	Quarter 4 - Trimestre 4	583.79	..	560.62	687.30	..	..	..	..	..	..	..
	Annual - Annuel	570.32	..	542.63	620.55	..	..	..	..	..	..	..
	2005											
	Quarter 1 - Trimestre 1	603.51	..	562.57	610.10	..	..	..	..	..	..	..
	Quarter 2 - Trimestre 2	578.27	..	563.95	652.50	..	..	..	..	..	..	..
	Quarter 3 - Trimestre 3	587.14	..	612.00	604.05	..	..	..	..	..	..	..
	Quarter 4 - Trimestre 4	595.73	..	615.19	602.45	..	..	..	..	..	..	..
	Annual - Annuel	590.29	..	588.18	616.93	..	..	..	..	..	..	..
	2006											
	Quarter 1 - Trimestre 1	645.89	..	598.60	587.81	..	..	..	..	..	..	..
	Quarter 2 - Trimestre 2	632.68	..	611.78	599.73	..	..	..	..	..	..	..

Table 11

Quarterly and Annual Estimates of Average Weekly Earnings (including overtime) by Enterprise Size of Employment, for All Employees, for Selected Industries, Canada, Provinces and Territories.

(Continued - suite)

Tableau 11

Estimations trimestrielles et annuelles de la rémunération hebdomadaire moyenne (avec surtemps), par taille d'entreprise selon l'emploi, pour l'ensemble des salariés pour une sélection d'industries, Canada, provinces et territoires.

NAICS 2002	Industry	Size - Taille										
		All Sizes - Toutes les tailles	0-4	5-19	20-49	50-99	100-299	300-499	500 +	0-49	50-299	300 +
<b>PRINCE EDWARD ISLAND - ÎLE-DU-PRINCE-ÉDOUARD</b>												
<b>41</b>	<b>Wholesale Trade - Commerce de gros</b>											
	2002											
	Quarter 1 - Trimestre 1	\$612.44	\$503.95	\$504.22	\$801.78	..	..	..	..	\$606.08	\$586.72	\$628.09
	Quarter 2 - Trimestre 2	614.93	511.79	528.63	773.33	..	..	..	..	624.13	629.87	586.75
	Quarter 3 - Trimestre 3	651.44	521.24	552.09	726.89	..	..	..	..	622.27	723.65	601.58
	Quarter 4 - Trimestre 4	638.84	543.69	571.91	634.05	..	..	..	..	596.52	725.20	637.82
	Annual - Annuel	630.22	519.42	538.97	726.18	..	..	..	..	612.56	684.89	613.24
	2003											
	Quarter 1 - Trimestre 1	568.06	532.25	542.57	568.81	..	..	..	..	551.39	..	..
	Quarter 2 - Trimestre 2	602.46	468.16	562.29	626.20	..	..	..	..	576.24	..	..
	Quarter 3 - Trimestre 3	607.20	569.55	517.89	504.98	..	..	..	..	521.46	..	..
	Quarter 4 - Trimestre 4	611.72	638.72	559.81	513.28	..	..	..	..	553.19	..	..
	Annual - Annuel	597.70	552.45	544.79	558.22	..	..	..	..	551.06	..	..
	2004											
	Quarter 1 - Trimestre 1	632.50	552.65	542.95	447.98	..	..	..	..	514.81	756.96	828.26
	Quarter 2 - Trimestre 2	624.33	451.53	526.62	445.91	..	..	..	..	490.87	766.79	798.50
	Quarter 3 - Trimestre 3	642.45	479.12	546.70	493.78	..	..	..	..	519.03	786.94	839.50
	Quarter 4 - Trimestre 4	641.78	546.75	579.39	493.38	..	..	..	..	553.98	683.81	835.63
	Annual - Annuel	634.93	507.15	548.27	468.69	..	..	..	..	518.40	752.70	825.02
	2005											
	Quarter 1 - Trimestre 1	686.26	479.78	562.83	519.98	..	..	..	..	534.95	834.52	863.13
	Quarter 2 - Trimestre 2	645.88	508.07	532.45	524.69	..	..	..	..	525.83	714.96	937.17
	Quarter 3 - Trimestre 3	652.00	532.92	568.33	535.69	..	..	..	..	549.96	671.65	986.82
	Quarter 4 - Trimestre 4	692.65	569.29	595.15	558.80	..	..	..	..	580.05	789.00	881.33
	Annual - Annuel	667.51	521.21	563.78	535.81	..	..	..	..	547.47	742.45	914.29
	2006											
	Quarter 1 - Trimestre 1	731.93	563.48	622.52	640.39	..	..	..	..	617.07	865.19	880.60
	Quarter 2 - Trimestre 2	683.95	522.47	617.20	541.56	..	..	..	..	576.40	800.99	857.61
<b>44-45</b>	<b>Retail trade - Commerce de détail</b>											
	2002											
	Quarter 1 - Trimestre 1	357.98	364.96	359.32	392.78	..	..	..	..	371.14	323.46	352.36
	Quarter 2 - Trimestre 2	358.51	363.31	345.53	415.98	..	..	..	..	370.35	283.30	381.79
	Quarter 3 - Trimestre 3	359.77	371.34	360.92	383.81	..	..	..	..	370.53	316.30	367.11
	Quarter 4 - Trimestre 4	360.32	390.16	359.95	398.00	..	..	..	..	376.87	311.17	362.55
	Annual - Annuel	359.19	372.55	356.25	397.22	..	..	..	..	372.17	307.68	365.65
	2003											
	Quarter 1 - Trimestre 1	360.96	395.53	358.14	388.88	..	..	..	..	374.23	313.47	365.14
	Quarter 2 - Trimestre 2	366.45	376.39	370.70	401.76	..	..	..	..	381.28	316.85	369.59
	Quarter 3 - Trimestre 3	379.44	377.11	388.89	387.52	..	..	..	..	386.59	357.35	381.93
	Quarter 4 - Trimestre 4	369.31	392.62	373.58	401.98	..	..	..	..	385.72	322.16	370.71
	Annual - Annuel	369.28	385.05	373.44	394.95	..	..	..	..	382.14	329.22	371.80
	2004											
	Quarter 1 - Trimestre 1	376.67	367.51	360.50	387.85	..	..	..	..	370.20	353.01	394.41
	Quarter 2 - Trimestre 2	392.01	352.09	366.88	417.18	..	..	..	..	379.35	380.52	412.49
	Quarter 3 - Trimestre 3	398.60	354.95	356.58	443.23	..	..	..	..	385.44	408.83	411.37
	Quarter 4 - Trimestre 4	395.29	382.92	365.71	421.85	..	..	..	..	386.67	375.73	414.63
	Annual - Annuel	390.95	364.22	362.39	418.75	..	..	..	..	380.56	380.91	408.43
	2005											
	Quarter 1 - Trimestre 1	393.26	393.44	343.11	395.79	..	..	..	..	367.00	359.71	437.30
	Quarter 2 - Trimestre 2	396.33	347.75	365.75	397.73	..	..	..	..	374.99	351.55	441.71
	Quarter 3 - Trimestre 3	395.60	392.86	373.95	421.89	..	..	..	..	394.22	336.88	423.38
	Quarter 4 - Trimestre 4	392.01	386.28	375.39	398.30	..	..	..	..	385.86	342.41	419.40
	Annual - Annuel	394.33	380.43	364.63	404.20	..	..	..	..	381.06	347.39	430.25
	2006											
	Quarter 1 - Trimestre 1	391.37	379.58	367.90	397.44	..	..	..	..	381.21	359.32	416.21
	Quarter 2 - Trimestre 2	400.05	388.39	376.47	420.11	..	..	..	..	395.22	361.27	422.06
<b>48-49</b>	<b>Transportation &amp; warehousing - Transport et entreposage</b>											
	2002											
	Quarter 1 - Trimestre 1	557.45	512.45	535.16	598.47	..	..	..	..	545.65	451.39	696.97
	Quarter 2 - Trimestre 2	566.63	488.01	475.99	472.23	..	..	..	..	477.05	675.83	671.31
	Quarter 3 - Trimestre 3	569.35	513.82	453.38	495.25	..	..	..	..	474.48	659.58	676.48
	Quarter 4 - Trimestre 4	586.25	530.32	506.06	428.12	..	..	..	..	495.93	678.65	653.99
	Annual - Annuel	570.20	512.66	490.37	498.38	..	..	..	..	496.49	618.65	672.45
	2003											
	Quarter 1 - Trimestre 1	596.60	..	505.38	..	..	..	..	..	520.82	..	..
	Quarter 2 - Trimestre 2	590.25	..	530.92	..	..	..	..	..	502.27	..	..
	Quarter 3 - Trimestre 3	598.94	..	532.56	..	..	..	..	..	524.93	..	..
	Quarter 4 - Trimestre 4	611.60	..	551.30	..	..	..	..	..	548.96	..	..
	Annual - Annuel	599.46	..	530.35	..	..	..	..	..	523.91	..	..
	2004											
	Quarter 1 - Trimestre 1	599.19	..	521.26	621.97	..	..	..	..	..	..	732.29

Table 11

Quarterly and Annual Estimates of Average Weekly Earnings (including overtime) by Enterprise Size of Employment, for All Employees, for Selected Industries, Canada, Provinces and Territories.

(Continued - suite)

Tableau 11

Estimations trimestrielles et annuelles de la rémunération hebdomadaire moyenne (avec surtemps), par taille d'entreprise selon l'emploi, pour l'ensemble des salariés pour une sélection d'industries, Canada, provinces et territoires.

NAICS 2002	Industry	Size - Taille									
		All Sizes - Toutes les tailles	0-4	5-19	20-49	50-99	100-299	300-499	500 +	0-49	50-299
<b>PRINCE EDWARD ISLAND - ÎLE-DU-PRINCE-ÉDOUARD</b>											
<b>48-49 Transportation &amp; warehousing - Transport et entreposage</b>											
	2004										
	Quarter 2 - Trimestre 2	\$600.69	..	\$497.98	\$507.90	..	..	..	..	..	\$736.43
	Quarter 3 - Trimestre 3	583.08	..	495.65	430.10	..	..	..	..	..	735.59
	Quarter 4 - Trimestre 4	587.34	..	491.35	519.93	..	..	..	..	..	719.03
	Annual - Annuel	592.25	..	501.01	507.28	..	..	..	..	..	730.81
	2005										
	Quarter 1 - Trimestre 1	601.64	..	422.87	566.12	..	..	..	..	..	..
	Quarter 2 - Trimestre 2	621.51	..	469.29	528.07	..	..	..	..	..	..
	Quarter 3 - Trimestre 3	615.14	..	536.04	487.89	..	..	..	..	..	..
	Quarter 4 - Trimestre 4	630.94	..	552.69	524.81	..	..	..	..	..	..
	Annual - Annuel	617.81	..	496.82	522.87	..	..	..	..	..	..
	2006										
	Quarter 1 - Trimestre 1	619.81	..	537.29	..	..	..	..	..	..	756.62
	Quarter 2 - Trimestre 2	641.99	..	539.45	..	..	..	..	..	..	761.45
<b>51</b>	<b>Information &amp; cultural industries - Industrie de l'information et industrie culturelle</b>										
	2002										
	Quarter 1 - Trimestre 1	624.04	..	..	..	..	..	..	..	..	662.97
	Quarter 2 - Trimestre 2	648.11	..	..	..	..	..	..	..	..	687.51
	Quarter 3 - Trimestre 3	638.23	..	..	..	..	..	..	..	..	683.45
	Quarter 4 - Trimestre 4	644.22	..	..	..	..	..	..	..	..	690.24
	Annual - Annuel	638.35	..	..	..	..	..	..	..	..	680.65
	2003										
	Quarter 1 - Trimestre 1	654.36	..	..	..	..	..	..	..	..	..
	Quarter 2 - Trimestre 2	677.92	..	..	..	..	..	..	..	..	..
	Quarter 3 - Trimestre 3	676.47	..	..	..	..	..	..	..	..	..
	Quarter 4 - Trimestre 4	691.68	..	..	..	..	..	..	..	..	..
	Annual - Annuel	675.34	..	..	..	..	..	..	..	..	..
	2004										
	Quarter 1 - Trimestre 1	599.96	..	..	..	..	..	..	..	..	..
	Quarter 2 - Trimestre 2	541.30	..	..	..	..	..	..	..	..	..
	Quarter 3 - Trimestre 3	548.34	..	..	..	..	..	..	..	..	..
	Quarter 4 - Trimestre 4	649.50	..	..	..	..	..	..	..	..	..
	Annual - Annuel	589.31	..	..	..	..	..	..	..	..	..
	2006										
	Quarter 1 - Trimestre 1	688.41	..	..	..	..	..	..	..	..	732.95
	Quarter 2 - Trimestre 2	701.21	..	..	..	..	..	..	..	..	744.75
<b>52</b>	<b>Finance &amp; insurance - Finance et assurances</b>										
	2002										
	Quarter 1 - Trimestre 1	787.57	..	656.96	..	..	..	..	..	..	801.17
	Quarter 2 - Trimestre 2	810.26	..	696.09	..	..	..	..	..	..	852.62
	Quarter 3 - Trimestre 3	814.54	..	580.95	..	..	..	..	..	..	857.60
	Quarter 4 - Trimestre 4	845.50	..	634.80	..	..	..	..	..	..	891.43
	Annual - Annuel	814.51	..	642.78	..	..	..	..	..	..	850.16
	2003										
	Quarter 1 - Trimestre 1	868.54	..	606.04	..	..	..	..	..	..	892.22
	Quarter 2 - Trimestre 2	831.40	..	540.24	..	..	..	..	..	..	854.63
	Quarter 3 - Trimestre 3	818.81	..	550.42	..	..	..	..	..	..	854.21
	Quarter 4 - Trimestre 4	864.94	..	580.43	..	..	..	..	..	..	871.23
	Annual - Annuel	845.44	..	568.41	..	..	..	..	..	..	867.81
	2004										
	Quarter 1 - Trimestre 1	904.28	..	..	..	..	..	..	..	..	926.30
	Quarter 2 - Trimestre 2	897.77	..	..	..	..	..	..	..	..	999.63
	Quarter 3 - Trimestre 3	913.40	..	..	..	..	..	..	..	..	1,022.04
	Quarter 4 - Trimestre 4	941.80	..	..	..	..	..	..	..	..	1,003.92
	Annual - Annuel	914.40	..	..	..	..	..	..	..	..	988.64
	2005										
	Quarter 1 - Trimestre 1	954.20	..	666.02	..	..	..	..	..	..	1,091.20
	Quarter 2 - Trimestre 2	979.01	..	743.18	..	..	..	..	..	..	1,073.88
	Quarter 3 - Trimestre 3	968.38	..	868.73	..	..	..	..	..	..	1,040.67
	Quarter 4 - Trimestre 4	975.72	..	894.42	..	..	..	..	..	..	1,029.36
	Annual - Annuel	968.98	..	794.50	..	..	..	..	..	..	1,057.79
	2006										
	Quarter 1 - Trimestre 1	974.60	..	833.67	..	..	..	..	..	..	1,011.32
	Quarter 2 - Trimestre 2	1,011.21	..	854.17	..	..	..	..	..	..	1,043.72

Table 11

Quarterly and Annual Estimates of Average Weekly Earnings (including overtime) by Enterprise Size of Employment, for All Employees, for Selected Industries, Canada, Provinces and Territories.

(Continued - suite)

Tableau 11

Estimations trimestrielles et annuelles de la rémunération hebdomadaire moyenne (avec surtemps), par taille d'entreprise selon l'emploi, pour l'ensemble des salariés pour une sélection d'industries, Canada, provinces et territoires.

NAICS 2002	Industry	Size - Taille										
		All Sizes - Toutes les tailles	0-4	5-19	20-49	50-99	100-299	300-499	500 +	0-49	50-299	300 +
SCIAN 2002	Industrie											
<b>PRINCE EDWARD ISLAND - ÎLE-DU-PRINCE-ÉDOUARD</b>												
<b>54</b>	<b>Professional, scientific &amp; technical services - Services professionnels, scientifiques et techniques</b>											
	2002											
	Quarter 1 - Trimestre 1	\$659.63	\$574.27	\$523.59	\$831.82	..	..	..	..	\$621.68	..	..
	Quarter 2 - Trimestre 2	709.52	542.21	560.96	749.96	..	..	..	..	600.82	..	..
	Quarter 3 - Trimestre 3	701.52	593.83	559.44	664.95	..	..	..	..	597.50	..	..
	Quarter 4 - Trimestre 4	725.08	599.26	585.78	713.34	..	..	..	..	620.17	..	..
	Annual - Annuel	699.76	576.54	558.46	738.29	..	..	..	..	609.53	..	..
	2003											
	Quarter 1 - Trimestre 1	673.23	..	540.08	..	..	..	..	..	578.19	..	..
	Quarter 2 - Trimestre 2	663.90	..	558.05	..	..	..	..	..	575.92	..	..
	Quarter 3 - Trimestre 3	665.25	..	590.78	..	..	..	..	..	593.09	..	..
	Quarter 4 - Trimestre 4	686.19	..	643.47	..	..	..	..	..	617.19	..	..
	Annual - Annuel	672.18	..	586.42	..	..	..	..	..	591.91	..	..
	2004											
	Quarter 1 - Trimestre 1	689.58	..	613.42	..	..	..	..	..	..	..	..
	Quarter 2 - Trimestre 2	729.87	..	594.66	..	..	..	..	..	..	..	..
	Quarter 3 - Trimestre 3	705.39	..	609.79	..	..	..	..	..	..	..	..
	Quarter 4 - Trimestre 4	738.71	..	648.66	..	..	..	..	..	..	..	..
	Annual - Annuel	715.64	..	615.97	..	..	..	..	..	..	..	..
	2005											
	Quarter 1 - Trimestre 1	702.18	..	605.58	..	..	..	..	..	639.45	..	..
	Quarter 2 - Trimestre 2	710.08	..	671.29	..	..	..	..	..	668.46	..	..
	Quarter 3 - Trimestre 3	703.77	..	681.13	..	..	..	..	..	690.96	..	..
	Quarter 4 - Trimestre 4	717.30	..	708.08	..	..	..	..	..	703.07	..	..
	Annual - Annuel	708.23	..	666.03	..	..	..	..	..	675.01	..	..
	2006											
	Quarter 1 - Trimestre 1	719.29	..	725.64	..	..	..	..	..	719.80	..	..
	Quarter 2 - Trimestre 2	711.56	..	700.16	..	..	..	..	..	701.24	..	..
<b>62</b>	<b>Health care &amp; social assistance - Soins de santé et assistance sociale</b>											
	2002											
	Quarter 1 - Trimestre 1	601.15	525.42	482.88	374.92	..	..	..	..	461.29	\$536.72	\$672.86
	Quarter 2 - Trimestre 2	599.72	548.41	440.93	421.89	..	..	..	..	462.66	452.43	689.23
	Quarter 3 - Trimestre 3	597.38	597.43	473.76	384.47	..	..	..	..	473.73	477.00	676.68
	Quarter 4 - Trimestre 4	599.80	555.17	482.75	403.15	..	..	..	..	471.02	469.12	682.08
	Annual - Annuel	599.49	556.25	470.40	395.50	..	..	..	..	467.30	483.64	680.22
	2003											
	Quarter 1 - Trimestre 1	595.05	..	495.30	422.45	..	..	..	..	..	..	..
	Quarter 2 - Trimestre 2	596.16	..	497.28	418.61	..	..	..	..	..	..	..
	Quarter 3 - Trimestre 3	591.71	..	488.35	465.85	..	..	..	..	..	..	..
	Quarter 4 - Trimestre 4	625.36	..	513.68	477.47	..	..	..	..	..	..	..
	Annual - Annuel	602.10	..	498.34	445.70	..	..	..	..	..	..	..
	2004											
	Quarter 1 - Trimestre 1	638.63	710.36	512.60	467.68	..	..	..	..	539.11	..	..
	Quarter 2 - Trimestre 2	663.46	678.09	546.40	455.43	..	..	..	..	547.95	..	..
	Quarter 3 - Trimestre 3	645.01	679.66	509.70	422.45	..	..	..	..	523.24	..	..
	Quarter 4 - Trimestre 4	655.03	693.49	514.91	392.06	..	..	..	..	518.07	..	..
	Annual - Annuel	650.56	690.06	520.66	435.61	..	..	..	..	531.98	..	..
	2005											
	Quarter 1 - Trimestre 1	632.14	618.75	488.33	389.08	..	..	..	..	488.42	..	..
	Quarter 2 - Trimestre 2	636.25	660.54	493.76	410.40	..	..	..	..	504.32	..	..
	Quarter 3 - Trimestre 3	650.81	667.89	514.80	518.17	..	..	..	..	546.56	..	..
	Quarter 4 - Trimestre 4	654.81	699.20	521.86	488.86	..	..	..	..	549.46	..	..
	Annual - Annuel	643.54	661.82	504.57	454.45	..	..	..	..	522.42	..	..
	2006											
	Quarter 1 - Trimestre 1	673.83	740.95	563.66	583.67	..	..	..	..	603.40	548.31	800.32
	Quarter 2 - Trimestre 2	675.61	815.18	558.51	520.30	..	..	..	..	601.40	569.68	730.21
<b>71</b>	<b>Arts, entertainment &amp; recreation - Arts, spectacles et loisirs</b>											
	2002											
	Quarter 1 - Trimestre 1	..	..	369.39	..	..	..	..	..	..	..	..
	Quarter 2 - Trimestre 2	..	..	308.91	..	..	..	..	..	..	..	..
	Quarter 3 - Trimestre 3	..	..	287.39	..	..	..	..	..	..	..	..
	Quarter 4 - Trimestre 4	..	..	317.45	..	..	..	..	..	..	..	..
	Annual - Annuel	..	..	320.95	..	..	..	..	..	..	..	..
	2003											
	Quarter 1 - Trimestre 1	298.53	..	312.15	316.64	..	..	..	..	..	..	..
	Quarter 2 - Trimestre 2	291.85	..	324.99	295.46	..	..	..	..	..	..	..
	Quarter 3 - Trimestre 3	313.34	..	335.05	288.78	..	..	..	..	..	..	..
	Quarter 4 - Trimestre 4	310.48	..	401.70	270.31	..	..	..	..	..	..	..
	Annual - Annuel	304.75	..	343.53	292.06	..	..	..	..	..	..	..



Table 11

Quarterly and Annual Estimates of Average Weekly Earnings (including overtime) by Enterprise Size of Employment, for All Employees, for Selected Industries, Canada, Provinces and Territories.

(Continued - suite)

Tableau 11

Estimations trimestrielles et annuelles de la rémunération hebdomadaire moyenne (avec surtemps), par taille d'entreprise selon l'emploi, pour l'ensemble des salariés pour une sélection d'industries, Canada, provinces et territoires.

NAICS 2002	Industry	Size - Taille										
		All Sizes - Toutes les tailles	0-4	5-19	20-49	50-99	100-299	300-499	500 +	0-49	50-299	300 +
<b>PRINCE EDWARD ISLAND - ÎLE-DU-PRINCE-ÉDOUARD</b>												
<b>71</b>	<b>Arts, entertainment &amp; recreation - Arts, spectacles et loisirs</b>											
	2004											
	Quarter 1 - Trimestre 1	\$281.77	..	\$343.27	..	..	..	..	..	..	..	..
	Quarter 2 - Trimestre 2	284.06	..	284.27	..	..	..	..	..	..	..	..
	Quarter 3 - Trimestre 3	313.96	..	299.12	..	..	..	..	..	..	..	..
	Quarter 4 - Trimestre 4	293.29	..	328.66	..	..	..	..	..	..	..	..
	Annual - Annuel	295.68	..	310.83	..	..	..	..	..	..	..	..
	2005											
	Quarter 1 - Trimestre 1	265.29	..	283.24	..	..	..	..	..	..	..	..
	Quarter 2 - Trimestre 2	283.91	..	330.20	..	..	..	..	..	..	..	..
	Quarter 3 - Trimestre 3	311.41	..	316.77	..	..	..	..	..	..	..	..
	Quarter 4 - Trimestre 4	301.14	..	362.19	..	..	..	..	..	..	..	..
	Annual - Annuel	293.43	..	323.08	..	..	..	..	..	..	..	..
	2006											
	Quarter 1 - Trimestre 1	281.12	..	318.21	\$208.97	..	..	..	..	..	..	..
	Quarter 2 - Trimestre 2	322.01	..	313.24	342.31	..	..	..	..	..	..	..
<b>72</b>	<b>Accommodation &amp; food services - Hébergement et services de restauration</b>											
	2002											
	Quarter 1 - Trimestre 1	253.97	..	260.22	254.97	..	..	..	..	..	..	..
	Quarter 2 - Trimestre 2	252.21	..	272.04	263.22	..	..	..	..	..	..	..
	Quarter 3 - Trimestre 3	248.11	..	281.39	259.44	..	..	..	..	..	..	..
	Quarter 4 - Trimestre 4	245.17	..	264.19	276.59	..	..	..	..	..	..	..
	Annual - Annuel	249.72	..	271.60	262.86	..	..	..	..	..	..	..
	2003											
	Quarter 1 - Trimestre 1	236.32	..	260.09	254.16	..	..	..	..	..	..	..
	Quarter 2 - Trimestre 2	244.32	..	280.37	248.30	..	..	..	..	..	..	..
	Quarter 3 - Trimestre 3	283.92	..	342.60	287.64	..	..	..	..	..	..	..
	Quarter 4 - Trimestre 4	251.72	..	299.94	259.94	..	..	..	..	..	..	..
	Annual - Annuel	255.40	..	301.95	265.28	..	..	..	..	..	..	..
	2004											
	Quarter 1 - Trimestre 1	242.86	\$377.23	245.16	231.87	..	..	..	\$249.22	\$204.69	\$284.57	
	Quarter 2 - Trimestre 2	262.66	422.08	263.71	239.07	..	..	..	260.04	227.70	303.61	
	Quarter 3 - Trimestre 3	269.93	326.45	303.00	278.08	..	..	..	291.40	247.96	266.75	
	Quarter 4 - Trimestre 4	240.73	463.65	255.80	237.89	..	..	..	259.16	225.31	237.93	
	Annual - Annuel	255.41	392.66	272.13	251.57	..	..	..	268.91	227.69	269.76	
	2005											
	Quarter 1 - Trimestre 1	224.49	505.70	230.90	222.74	..	..	..	241.43	..	..	
	Quarter 2 - Trimestre 2	249.79	440.40	275.01	235.41	..	..	..	262.64	..	..	
	Quarter 3 - Trimestre 3	288.51	336.38	296.52	293.68	..	..	..	297.01	..	..	
	Quarter 4 - Trimestre 4	260.78	310.75	266.35	251.83	..	..	..	261.85	..	..	
	Annual - Annuel	259.07	386.88	273.28	257.07	..	..	..	270.77	..	..	
	2006											
	Quarter 1 - Trimestre 1	258.33	290.09	247.71	228.41	..	..	..	240.79	234.84	294.73	
	Quarter 2 - Trimestre 2	264.41	312.28	275.86	244.80	..	..	..	261.69	242.69	286.61	
<b>81</b>	<b>Other services (except public administration) - Autres services, sauf les administrations publiques</b>											
	2002											
	Quarter 1 - Trimestre 1	449.59	485.89	419.41	368.36	..	..	..	434.14	..	..	
	Quarter 2 - Trimestre 2	440.11	448.16	410.74	379.39	..	..	..	420.72	..	..	
	Quarter 3 - Trimestre 3	429.86	436.37	397.38	420.80	..	..	..	413.65	..	..	
	Quarter 4 - Trimestre 4	430.56	445.17	387.07	508.42	..	..	..	419.93	..	..	
	Annual - Annuel	437.68	452.55	403.76	408.75	..	..	..	421.99	..	..	
	2003											
	Quarter 1 - Trimestre 1	430.24	..	394.69	..	..	..	..	..	..	..	
	Quarter 2 - Trimestre 2	410.93	..	375.95	..	..	..	..	..	..	..	
	Quarter 3 - Trimestre 3	380.18	..	360.88	..	..	..	..	..	..	..	
	Quarter 4 - Trimestre 4	387.96	..	369.96	..	..	..	..	..	..	..	
	Annual - Annuel	401.81	..	374.38	..	..	..	..	..	..	..	
	2004											
	Quarter 1 - Trimestre 1	371.46	416.82	348.79	354.47	..	..	..	373.20	..	..	
	Quarter 2 - Trimestre 2	386.91	426.49	374.08	324.10	..	..	..	386.60	..	..	
	Quarter 3 - Trimestre 3	380.95	391.04	357.88	355.93	..	..	..	368.87	..	..	
	Quarter 4 - Trimestre 4	379.83	410.15	373.41	323.67	..	..	..	380.63	..	..	
	Annual - Annuel	379.88	410.58	363.24	340.34	..	..	..	377.07	..	..	
	2005											
	Quarter 1 - Trimestre 1	382.06	420.32	381.33	297.62	..	..	..	384.56	..	..	
	Quarter 2 - Trimestre 2	397.00	440.73	389.00	348.25	..	..	..	402.20	..	..	
	Quarter 3 - Trimestre 3	420.81	458.20	414.19	391.76	..	..	..	426.69	..	..	
	Quarter 4 - Trimestre 4	420.43	467.60	416.10	368.25	..	..	..	430.39	..	..	
	Annual - Annuel	405.62	446.90	401.32	349.83	..	..	..	411.61	..	..	

Table 11

Quarterly and Annual Estimates of Average Weekly Earnings (including overtime) by Enterprise Size of Employment, for All Employees, for Selected Industries, Canada, Provinces and Territories.

(Continued - suite)

Tableau 11

Estimations trimestrielles et annuelles de la rémunération hebdomadaire moyenne (avec surtemps), par taille d'entreprise selon l'emploi, pour l'ensemble des salariés pour une sélection d'industries, Canada, provinces et territoires.

NAICS 2002	Industry	Size - Taille										
		All Sizes - Toutes les tailles	0-4	5-19	20-49	50-99	100-299	300-499	500 +	0-49	50-299	300 +
<b>PRINCE EDWARD ISLAND - ÎLE-DU-PRINCE-ÉDOUARD</b>												
<b>81</b>	<b>Other services (except public administration) - Autres services, sauf les administrations publiques</b>											
	2006											
	Quarter 1 - Trimestre 1	\$413.70	..	\$388.15	..	..	..	..	..	\$416.67	..	..
	Quarter 2 - Trimestre 2	427.88	..	425.29	..	..	..	..	..	429.51	..	..
<b>91</b>	<b>Public administration - Administrations publiques</b>											
	2002											
	Quarter 1 - Trimestre 1	712.76	..	..	..	\$787.15	\$854.62	..	..	506.38	\$827.28	\$703.93
	Quarter 2 - Trimestre 2	720.06	..	..	..	711.34	935.05	..	..	474.35	877.01	710.04
	Quarter 3 - Trimestre 3	732.44	..	..	..	717.77	966.96	..	..	459.52	944.71	721.30
	Quarter 4 - Trimestre 4	765.32	..	..	..	876.15	995.26	..	..	497.13	968.49	756.42
	Annual - Annuel	732.51	..	..	..	779.51	942.38	..	..	481.47	902.21	722.72
	2003											
	Quarter 1 - Trimestre 1	794.59	..	..	\$457.72	..	..	..	\$800.25	456.90	983.90	793.75
	Quarter 2 - Trimestre 2	765.52	..	..	474.12	..	..	..	774.31	457.18	833.80	774.30
	Quarter 3 - Trimestre 3	738.65	..	..	366.91	..	..	..	756.35	340.24	719.72	755.16
	Quarter 4 - Trimestre 4	805.10	..	..	324.48	..	..	..	824.89	322.15	791.26	826.11
	Annual - Annuel	773.92	..	..	413.76	..	..	..	787.04	398.70	821.21	785.62
	2004											
	Quarter 1 - Trimestre 1	794.83	..	..	452.98	..	..	..	..	439.79	853.30	804.78
	Quarter 2 - Trimestre 2	790.91	..	..	300.19	..	..	..	..	348.19	771.33	805.44
	Quarter 3 - Trimestre 3	767.61	..	..	401.19	..	..	..	..	361.31	790.19	783.60
	Quarter 4 - Trimestre 4	807.15	..	..	334.96	..	..	..	..	363.58	921.84	812.75
	Annual - Annuel	789.28	..	..	387.39	..	..	..	..	381.34	828.81	801.14
	2005											
	Quarter 1 - Trimestre 1	836.69	..	..	486.86	..	..	..	854.65	455.63	902.82	847.49
	Quarter 2 - Trimestre 2	852.81	..	..	423.03	..	..	..	873.50	416.25	808.42	873.03
	Quarter 3 - Trimestre 3	841.78	..	..	519.63	..	..	..	861.24	492.67	825.39	861.24
	Quarter 4 - Trimestre 4	886.95	..	..	633.42	..	..	..	902.25	580.58	880.73	902.25
	Annual - Annuel	854.53	..	..	538.35	..	..	..	873.07	493.37	848.19	870.94
	2006											
	Quarter 1 - Trimestre 1	903.57	..	..	..	696.83	1,039.25	..	..	640.53	933.08	915.97
	Quarter 2 - Trimestre 2	853.99	..	..	..	667.55	857.69	..	..	477.47	779.29	877.06
<b>11-91N</b>	<b>Industrial aggregate (excluding unclassified) - Ensemble des industries sauf les entreprises non classifiées</b>											
	2002											
	Quarter 1 - Trimestre 1	538.62	\$496.00	450.77	481.99	473.04	459.58	\$480.89	632.58	470.06	466.06	621.68
	Quarter 2 - Trimestre 2	539.45	504.51	428.68	492.30	443.40	502.69	525.58	644.02	463.75	475.68	633.74
	Quarter 3 - Trimestre 3	537.54	510.97	432.68	469.40	484.28	512.45	564.50	636.32	460.39	501.15	630.98
	Quarter 4 - Trimestre 4	547.36	523.47	445.23	487.07	522.98	464.27	530.43	642.34	474.90	487.42	630.48
	Annual - Annuel	540.77	509.06	438.76	482.28	479.94	486.50	526.01	638.82	466.99	483.68	629.22
	2003											
	Quarter 1 - Trimestre 1	547.97	509.90	440.68	467.16	493.27	450.10	478.68	663.58	463.13	468.08	642.65
	Quarter 2 - Trimestre 2	544.96	533.76	441.29	463.89	451.65	482.32	503.21	653.16	466.12	469.90	639.60
	Quarter 3 - Trimestre 3	539.69	524.33	447.13	449.20	476.91	475.95	461.72	661.62	462.12	476.35	636.37
	Quarter 4 - Trimestre 4	556.48	507.19	459.12	464.26	489.27	460.83	466.54	682.28	470.79	472.43	657.50
	Annual - Annuel	547.04	518.97	447.02	460.46	477.17	468.27	475.66	665.01	465.45	471.94	643.96
	2004											
	Quarter 1 - Trimestre 1	559.57	502.92	440.10	461.38	500.48	448.01	465.96	687.36	459.55	469.70	666.22
	Quarter 2 - Trimestre 2	562.94	487.52	450.40	450.34	509.24	461.04	466.69	695.25	457.50	480.70	670.34
	Quarter 3 - Trimestre 3	543.48	484.43	451.16	449.58	498.54	487.56	384.69	665.88	456.87	492.03	633.63
	Quarter 4 - Trimestre 4	561.10	509.08	472.85	466.07	480.13	482.69	435.59	674.64	478.22	481.66	647.49
	Annual - Annuel	556.44	495.64	453.61	456.20	497.21	470.54	435.72	680.59	462.75	481.40	654.01
	2005											
	Quarter 1 - Trimestre 1	568.40	504.13	450.10	451.43	471.08	456.09	499.59	692.19	461.57	462.40	671.67
	Quarter 2 - Trimestre 2	565.41	518.53	464.81	467.12	475.21	467.81	447.61	689.57	476.06	470.62	663.96
	Quarter 3 - Trimestre 3	567.86	537.34	478.72	488.19	459.42	493.31	466.51	680.51	493.28	480.65	663.53
	Quarter 4 - Trimestre 4	579.62	546.96	498.67	502.56	465.98	480.12	482.88	687.07	510.12	474.42	666.18
	Annual - Annuel	570.26	527.56	473.39	478.56	467.60	475.96	474.33	687.20	485.95	472.68	666.27
	2006											
	Quarter 1 - Trimestre 1	590.86	550.63	504.26	526.75	467.58	480.31	454.46	715.17	521.65	475.80	691.58
	Quarter 2 - Trimestre 2	586.58	562.17	501.05	505.49	468.49	506.19	492.51	693.82	514.60	492.06	676.37
<b>NOVA SCOTIA - NOUVELLE-ÉCOSSE</b>												
<b>21</b>	<b>Mining &amp; oil &amp; gas extraction - Extraction minière et extraction de pétrole et de gaz</b>											
	2006											
	Quarter 1 - Trimestre 1	1,013.80	..	..	..	..	..	..	..	..	..	..
	Quarter 2 - Trimestre 2	1,027.58	..	..	..	..	..	..	..	..	..	..

Table 11

Quarterly and Annual Estimates of Average Weekly Earnings  
(including overtime) by Enterprise Size of Employment, for  
All Employees, for Selected Industries, Canada, Provinces  
and Territories.

(Continued - suite)

Tableau 11

Estimations trimestrielles et annuelles de la rémunération  
hebdomadaire moyenne (avec surtemps), par taille d'entreprise  
selon l'emploi, pour l'ensemble des salariés pour une sélection  
d'industries, Canada, provinces et territoires.

NAICS 2002	Industry	Size - Taille										
		All Sizes - Toutes les tailles	0-4	5-19	20-49	50-99	100-299	300-499	500 +	0-49	50-299	300 +
<b>NOVA SCOTIA - NOUVELLE-ÉCOSSE</b>												
<b>23 Construction - Construction</b>												
<b>2002</b>												
Quarter 1 - Trimestre 1		\$655.72	\$497.07	\$606.13	\$744.93	\$719.21	\$1,023.54	..	..	\$603.47	\$817.82	\$873.60
Quarter 2 - Trimestre 2		649.85	497.44	592.22	764.41	641.97	934.74	..	..	607.78	735.17	825.58
Quarter 3 - Trimestre 3		650.84	516.05	582.56	776.26	686.11	791.28	..	..	612.64	725.99	820.10
Quarter 4 - Trimestre 4		665.53	522.41	617.79	776.99	695.21	771.61	..	..	627.92	723.51	815.80
Annual - Annuel		655.38	508.61	598.93	766.99	684.97	856.41	..	..	613.31	745.40	829.78
<b>2003</b>												
Quarter 1 - Trimestre 1		667.76	497.68	641.89	744.53	756.26	565.56	..	..	620.50	692.87	908.61
Quarter 2 - Trimestre 2		667.96	514.74	605.79	738.78	727.09	655.52	..	..	612.48	693.78	985.73
Quarter 3 - Trimestre 3		693.47	562.37	615.20	729.19	678.50	800.79	..	..	629.44	733.43	1,029.77
Quarter 4 - Trimestre 4		711.14	550.28	643.20	781.98	792.57	732.47	..	..	655.96	762.84	996.21
Annual - Annuel		686.51	532.50	625.73	749.81	731.56	720.67	..	..	630.21	726.67	981.34
<b>2004</b>												
Quarter 1 - Trimestre 1		688.22	512.06	619.73	763.85	807.54	681.27	..	..	621.70	770.94	1,098.05
Quarter 2 - Trimestre 2		703.94	529.71	601.22	802.37	815.57	816.88	..	..	628.65	816.14	1,091.18
Quarter 3 - Trimestre 3		695.19	538.46	592.50	749.82	739.06	898.61	..	..	618.64	824.93	1,018.41
Quarter 4 - Trimestre 4		697.10	525.21	601.64	774.13	862.61	788.72	..	..	624.33	822.12	1,014.30
Annual - Annuel		696.43	526.98	602.94	771.82	802.98	823.90	..	..	623.27	812.92	1,052.50
<b>2005</b>												
Quarter 1 - Trimestre 1		701.63	534.22	643.34	842.71	704.33	628.17	..	..	659.75	668.21	1,116.68
Quarter 2 - Trimestre 2		720.33	561.20	656.28	793.54	835.07	742.77	..	..	662.88	791.48	1,017.60
Quarter 3 - Trimestre 3		737.91	611.25	675.59	795.06	815.10	792.98	..	..	686.97	804.24	932.76
Quarter 4 - Trimestre 4		734.96	606.83	682.44	771.86	847.62	762.10	..	..	682.78	804.56	915.90
Annual - Annuel		725.46	581.09	665.54	798.50	808.05	742.77	..	..	674.06	776.29	975.76
<b>2006</b>												
Quarter 1 - Trimestre 1		734.96	623.44	698.93	801.04	812.63	694.58	..	..	699.52	764.98	929.26
Quarter 2 - Trimestre 2		736.85	631.66	698.30	797.72	789.87	751.66	..	..	701.34	769.90	898.99
<b>31-33 Manufacturing - Fabrication</b>												
<b>2002</b>												
Quarter 1 - Trimestre 1		719.60	536.90	543.85	681.70	571.64	644.65	\$666.37	\$820.66	604.30	617.05	803.70
Quarter 2 - Trimestre 2		710.24	558.61	516.46	580.61	692.80	679.30	606.37	805.25	551.82	684.64	782.56
Quarter 3 - Trimestre 3		707.39	545.32	538.04	718.21	586.57	683.92	549.33	796.22	619.41	647.53	768.77
Quarter 4 - Trimestre 4		712.98	593.63	540.54	770.54	587.75	652.86	560.91	796.69	654.38	628.88	772.58
Annual - Annuel		712.37	558.60	534.61	688.44	612.61	666.42	595.15	804.44	607.49	646.03	781.56
<b>2003</b>												
Quarter 1 - Trimestre 1		736.93	532.38	513.54	751.49	610.76	669.81	705.26	828.91	623.93	649.74	813.49
Quarter 2 - Trimestre 2		732.15	552.90	519.97	668.83	750.46	719.88	703.70	795.67	593.95	730.74	783.63
Quarter 3 - Trimestre 3		720.24	552.51	548.88	600.98	818.83	697.88	664.02	777.47	573.76	739.97	762.53
Quarter 4 - Trimestre 4		730.24	585.99	597.84	663.36	739.63	706.30	650.45	792.65	628.85	715.81	774.00
Annual - Annuel		729.63	555.59	544.94	669.35	735.87	699.31	679.85	797.92	605.01	711.48	782.60
<b>2004</b>												
Quarter 1 - Trimestre 1		750.89	568.61	552.85	590.90	620.73	726.44	656.55	864.95	573.37	692.25	837.36
Quarter 2 - Trimestre 2		762.17	567.03	581.52	655.17	676.69	732.50	689.24	856.84	614.08	713.43	835.19
Quarter 3 - Trimestre 3		749.87	520.40	568.86	677.39	650.60	702.85	752.30	832.47	614.71	683.92	823.30
Quarter 4 - Trimestre 4		752.77	580.28	589.73	655.05	661.38	719.22	754.28	833.07	618.47	698.15	825.52
Annual - Annuel		753.97	559.17	573.67	645.26	653.72	720.22	709.21	846.46	605.52	697.03	830.26
<b>2005</b>												
Quarter 1 - Trimestre 1		767.40	517.82	570.89	659.81	687.68	727.19	749.31	858.81	602.87	711.60	849.42
Quarter 2 - Trimestre 2		756.75	534.87	602.29	650.76	663.25	751.70	692.79	839.64	616.22	721.68	824.66
Quarter 3 - Trimestre 3		783.68	589.41	632.79	673.44	662.02	759.77	820.46	865.10	647.48	726.88	859.07
Quarter 4 - Trimestre 4		801.20	586.08	622.12	670.80	698.59	740.32	827.88	893.62	640.34	726.46	886.87
Annual - Annuel		777.58	555.90	607.41	663.90	677.56	745.89	778.74	864.67	627.26	722.04	855.49
<b>2006</b>												
Quarter 1 - Trimestre 1		815.46	576.49	620.77	685.91	707.09	778.55	980.29	888.22	645.24	757.82	897.11
Quarter 2 - Trimestre 2		790.92	582.92	637.18	680.06	731.75	773.04	885.35	853.57	649.64	760.73	857.15
<b>41 Wholesale Trade - Commerce de gros</b>												
<b>2002</b>												
Quarter 1 - Trimestre 1		680.43	607.09	652.70	620.95	580.74	709.79	855.50	728.40	633.04	652.61	746.38
Quarter 2 - Trimestre 2		667.03	549.80	621.93	586.04	580.02	824.28	1,022.88	703.24	595.64	700.28	730.70
Quarter 3 - Trimestre 3		692.90	551.83	592.47	619.58	544.24	1,015.49	1,024.36	740.08	593.52	758.24	760.85
Quarter 4 - Trimestre 4		701.21	618.72	688.27	655.20	579.19	817.70	979.13	728.08	663.76	684.27	747.16
Annual - Annuel		685.53	582.42	638.31	619.48	568.86	850.86	952.79	725.26	621.09	704.51	746.49
<b>2003</b>												
Quarter 1 - Trimestre 1		703.64	717.54	676.04	665.05	554.03	802.59	886.88	721.15	681.36	679.10	739.07
Quarter 2 - Trimestre 2		708.89	672.88	682.41	615.21	592.28	734.38	918.61	682.11	728.59	669.59	709.35
Quarter 3 - Trimestre 3		700.91	619.38	621.72	700.81	686.57	829.78	855.61	690.80	648.34	774.71	709.90
Quarter 4 - Trimestre 4		678.85	646.01	664.96	654.37	584.91	795.16	886.00	674.00	657.85	696.54	692.68
Annual - Annuel		698.13	665.33	661.07	712.34	605.30	792.66	886.90	692.08	679.32	708.96	712.92
<b>2004</b>												
Quarter 1 - Trimestre 1		685.59	612.39	653.74	626.94	663.58	805.51	791.40	701.96	636.96	729.00	715.31

Table 11

**Quarterly and Annual Estimates of Average Weekly Earnings (including overtime) by Enterprise Size of Employment, for All Employees, for Selected Industries, Canada, Provinces and Territories.**

(Continued - suite)

Tableau 11

**Estimations trimestrielles et annuelles de la rémunération hebdomadaire moyenne (avec surtemps), par taille d'entreprise selon l'emploi, pour l'ensemble des salariés pour une sélection d'industries, Canada, provinces et territoires.**

NAICS 2002	Industry	Size - Taille										
SCIAN 2002	Industrie	All Sizes - Toutes les tailles	0-4	5-19	20-49	50-99	100-299	300-499	500 +	0-49	50-299	300 +
<b>NOVA SCOTIA - NOUVELLE-ÉCOSSE</b>												
<b>41 Wholesale Trade - Commerce de gros</b>												
2004												
	Quarter 2 - Trimestre 2	\$679.66	\$563.09	\$652.40	\$685.65	\$633.09	\$845.30	\$734.13	\$663.24	\$648.55	\$748.81	\$674.37
	Quarter 3 - Trimestre 3	661.76	559.73	615.58	620.60	605.91	824.73	721.83	667.75	607.75	729.01	676.85
	Quarter 4 - Trimestre 4	646.42	636.95	626.11	663.54	574.04	694.40	701.89	644.72	639.73	645.21	653.63
	Annual - Annuel	668.19	593.43	636.70	649.47	620.80	792.92	736.18	669.33	633.37	714.29	679.87
2005												
	Quarter 1 - Trimestre 1	656.55	633.52	621.18	607.33	682.75	670.08	734.81	671.55	619.19	676.45	683.03
	Quarter 2 - Trimestre 2	663.22	608.82	613.24	731.07	680.76	768.74	695.85	625.58	651.57	727.49	638.22
	Quarter 3 - Trimestre 3	686.07	632.01	623.28	719.26	676.40	807.36	696.54	662.35	654.77	763.39	668.28
	Quarter 4 - Trimestre 4	701.40	678.38	666.63	720.86	699.01	805.93	708.39	672.98	685.05	768.67	679.35
	Annual - Annuel	677.15	637.90	631.12	696.93	684.22	775.50	709.01	658.04	652.76	738.42	667.15
2006												
	Quarter 1 - Trimestre 1	725.51	688.57	698.36	737.91	747.53	821.96	755.91	699.38	708.11	794.62	709.50
	Quarter 2 - Trimestre 2	747.32	694.66	695.85	786.78	817.19	878.99	760.57	697.67	725.57	855.41	709.11
<b>44-45 Retail trade - Commerce de détail</b>												
2002												
	Quarter 1 - Trimestre 1	403.40	376.39	369.39	451.97	450.13	424.00	634.65	389.59	399.22	439.35	393.62
	Quarter 2 - Trimestre 2	401.66	363.04	371.74	422.80	402.70	409.09	435.29	412.36	388.42	405.14	412.60
	Quarter 3 - Trimestre 3	402.56	368.82	382.11	446.09	421.54	377.15	399.48	402.43	402.38	403.47	402.39
	Quarter 4 - Trimestre 4	402.43	388.25	391.53	445.74	418.26	403.07	374.10	392.41	410.64	411.94	392.14
	Annual - Annuel	402.51	374.17	378.62	441.40	422.30	403.07	465.71	399.07	400.13	414.52	399.98
2003												
	Quarter 1 - Trimestre 1	412.36	368.72	371.30	435.93	415.55	445.64	509.77	417.80	395.36	427.37	420.82
	Quarter 2 - Trimestre 2	413.73	398.22	382.64	454.18	435.85	471.33	413.20	400.57	412.17	449.48	400.96
	Quarter 3 - Trimestre 3	418.85	397.46	387.85	464.85	458.37	458.31	380.81	404.87	416.88	458.34	404.03
	Quarter 4 - Trimestre 4	412.14	387.62	398.57	453.55	455.07	475.83	340.61	391.37	416.61	463.47	389.46
	Annual - Annuel	414.27	387.97	385.18	451.94	441.66	463.03	407.09	403.51	410.27	450.28	403.63
2004												
	Quarter 1 - Trimestre 1	414.57	376.85	395.41	443.96	456.84	458.05	399.65	402.86	409.41	457.32	402.78
	Quarter 2 - Trimestre 2	435.16	373.41	396.39	507.00	488.49	507.75	425.90	417.06	431.05	495.94	417.24
	Quarter 3 - Trimestre 3	437.99	383.68	402.67	503.95	509.06	491.47	414.46	418.74	433.85	502.18	418.65
	Quarter 4 - Trimestre 4	436.99	403.52	411.13	512.33	492.06	467.13	388.00	417.98	445.07	482.21	416.98
	Annual - Annuel	431.35	384.25	401.52	491.82	486.56	480.93	404.09	414.32	430.02	484.36	414.06
2005												
	Quarter 1 - Trimestre 1	433.82	382.85	406.73	496.02	470.28	459.40	327.84	427.49	433.65	466.06	424.26
	Quarter 2 - Trimestre 2	444.82	404.34	409.69	524.74	491.87	471.22	351.58	433.29	447.95	483.11	430.33
	Quarter 3 - Trimestre 3	441.96	408.21	426.47	531.27	519.55	468.10	372.95	412.51	459.60	499.20	410.76
	Quarter 4 - Trimestre 4	437.43	419.28	429.21	520.00	491.93	445.65	378.32	413.10	459.75	470.90	411.82
	Annual - Annuel	439.54	403.86	418.09	518.22	493.95	460.70	359.55	421.56	450.42	480.11	419.23
2006												
	Quarter 1 - Trimestre 1	441.80	401.30	434.18	533.64	479.61	470.68	404.66	416.14	464.00	475.78	415.72
	Quarter 2 - Trimestre 2	457.57	424.62	441.36	534.65	534.98	489.12	403.18	428.88	472.61	514.83	428.05
<b>48-49 Transportation &amp; warehousing - Transport et entreposage</b>												
2002												
	Quarter 1 - Trimestre 1	701.29	515.67	527.32	609.39	742.40	727.54	947.37	749.65	549.03	734.24	770.54
	Quarter 2 - Trimestre 2	708.39	520.35	522.53	623.43	716.38	763.10	907.74	765.49	553.19	742.34	778.15
	Quarter 3 - Trimestre 3	720.14	541.96	530.14	638.32	695.12	774.74	876.54	783.31	565.54	731.74	793.37
	Quarter 4 - Trimestre 4	726.63	531.77	559.21	633.25	677.12	848.21	839.41	787.37	575.81	754.04	792.01
	Annual - Annuel	714.51	527.71	534.69	626.41	705.39	775.20	891.99	772.37	561.14	740.53	784.08
2003												
	Quarter 1 - Trimestre 1	728.69	532.08	540.37	588.00	671.97	923.01	689.32	809.27	554.52	797.65	796.55
	Quarter 2 - Trimestre 2	717.32	532.34	511.55	603.16	662.43	703.44	913.79	798.03	546.63	680.38	813.27
	Quarter 3 - Trimestre 3	736.29	531.44	542.15	600.21	737.67	747.81	856.27	821.67	557.70	741.94	826.71
	Quarter 4 - Trimestre 4	729.35	541.80	571.42	672.29	681.84	1,006.01	548.51	792.00	597.34	839.90	765.93
	Annual - Annuel	727.96	534.46	541.32	616.51	690.46	850.66	769.65	805.10	564.28	764.30	800.74
2004												
	Quarter 1 - Trimestre 1	738.10	547.38	550.61	654.69	754.57	938.35	..	..	583.26	851.46	782.17
	Quarter 2 - Trimestre 2	736.18	558.37	559.16	692.15	674.73	986.89	..	..	599.05	840.07	770.04
	Quarter 3 - Trimestre 3	740.89	588.17	558.08	712.27	734.21	959.77	..	..	612.78	857.41	767.23
	Quarter 4 - Trimestre 4	743.96	599.88	551.93	720.74	714.00	1,051.58	..	..	618.74	891.29	762.84
	Annual - Annuel	739.80	574.28	555.09	695.28	718.65	983.42	..	..	603.73	859.65	770.45
2005												
	Quarter 1 - Trimestre 1	744.17	591.06	549.62	700.55	703.64	929.88	874.64	777.47	608.42	827.29	782.35
	Quarter 2 - Trimestre 2	751.41	579.39	591.10	678.18	676.66	974.18	870.39	785.20	616.42	827.23	790.21
	Quarter 3 - Trimestre 3	759.39	619.47	598.23	703.01	721.35	993.50	774.22	785.39	636.54	856.31	784.43
	Quarter 4 - Trimestre 4	755.52	642.86	608.62	713.68	667.67	938.38	986.39	773.21	650.45	787.39	791.73
	Annual - Annuel	752.78	609.00	586.79	698.52	692.06	960.32	879.45	780.25	628.02	825.60	787.28
2006												
	Quarter 1 - Trimestre 1	750.39	618.76	571.80	688.18	684.67	1,062.88	803.20	769.38	621.09	869.18	771.78
	Quarter 2 - Trimestre 2	746.54	625.24	591.63	687.28	684.14	1,040.71	774.97	759.93	631.62	864.54	761.09

Table 11

Quarterly and Annual Estimates of Average Weekly Earnings (including overtime) by Enterprise Size of Employment, for All Employees, for Selected Industries, Canada, Provinces and Territories.

(Continued - suite)

Tableau 11

Estimations trimestrielles et annuelles de la rémunération hebdomadaire moyenne (avec surtemps), par taille d'entreprise selon l'emploi, pour l'ensemble des salariés pour une sélection d'industries, Canada, provinces et territoires.

NAICS 2002	Industry	Size - Taille										
		All Sizes - Toutes les tailles	0-4	5-19	20-49	50-99	100-299	300-499	500 +	0-49	50-299	300 +
<b>NOVA SCOTIA - NOUVELLE-ÉCOSSE</b>												
<b>51</b>	<b>Information &amp; cultural industries - Industrie de l'information et industrie culturelle</b>											
	2002											
	Quarter 1 - Trimestre 1	\$687.96	\$1,722.61	\$610.10	\$415.77	\$685.38	\$617.48	..	..	\$689.05	\$661.94	\$691.44
	Quarter 2 - Trimestre 2	688.42	1,831.64	594.48	528.83	558.63	537.07	..	..	736.95	548.03	705.16
	Quarter 3 - Trimestre 3	685.98	1,907.94	533.83	457.97	541.54	560.99	..	..	679.46	550.80	708.40
	Quarter 4 - Trimestre 4	688.96	2,121.51	517.49	460.18	538.84	580.47	..	..	707.57	563.53	709.56
	Annual - Annuel	687.82	1,893.83	565.48	464.90	585.11	570.15	..	..	702.69	577.87	703.56
	2003											
	Quarter 1 - Trimestre 1	686.07	1,882.29	529.86	489.34	493.20	692.53	..	..	692.52	598.43	698.30
	Quarter 2 - Trimestre 2	673.67	2,090.35	543.82	475.55	461.71	575.69	..	..	735.40	526.11	693.16
	Quarter 3 - Trimestre 3	701.93	1,584.32	505.71	461.40	611.22	459.46	..	..	630.85	530.62	745.35
	Quarter 4 - Trimestre 4	669.94	796.32	480.91	543.46	565.08	573.18	..	..	554.96	570.31	706.43
	Annual - Annuel	682.75	1,591.32	515.77	491.94	529.36	574.47	..	..	653.89	555.01	709.75
	2004											
	Quarter 1 - Trimestre 1	679.46	677.90	504.55	559.85	534.43	473.08	..	..	556.47	496.98	726.68
	Quarter 2 - Trimestre 2	715.08	553.81	532.51	440.14	513.49	652.65	..	..	498.28	587.31	775.98
	Quarter 3 - Trimestre 3	706.45	552.05	490.18	424.30	533.10	626.28	..	..	474.01	586.13	765.26
	Quarter 4 - Trimestre 4	708.61	488.72	541.97	436.18	471.91	693.35	..	..	496.53	586.94	757.15
	Annual - Annuel	701.58	566.88	517.69	471.76	510.56	604.13	..	..	506.72	562.76	754.75
	2005											
	Quarter 1 - Trimestre 1	719.14	557.17	512.74	464.22	..	..	..	..	501.47	620.95	763.97
	Quarter 2 - Trimestre 2	735.22	611.67	540.67	463.57	..	..	..	..	519.22	620.52	777.53
	Quarter 3 - Trimestre 3	761.75	632.77	568.45	664.85	..	..	..	..	615.80	647.00	799.41
	Quarter 4 - Trimestre 4	789.71	628.62	618.50	658.75	..	..	..	..	636.48	623.17	834.92
	Annual - Annuel	751.65	607.07	558.34	563.60	..	..	..	..	567.67	628.54	794.11
	2006											
	Quarter 1 - Trimestre 1	810.04	659.17	596.25	656.43	496.06	690.26	..	..	631.97	617.13	858.76
	Quarter 2 - Trimestre 2	824.42	680.93	581.32	679.40	543.40	664.12	..	..	638.92	610.97	880.10
<b>52</b>	<b>Finance &amp; insurance - Finance et assurances</b>											
	2002											
	Quarter 1 - Trimestre 1	742.72	839.41	696.19	624.88	709.59	719.72	..	..	708.99	712.94	751.67
	Quarter 2 - Trimestre 2	754.76	709.36	691.71	644.79	603.62	703.62	..	..	680.92	633.96	781.17
	Quarter 3 - Trimestre 3	778.52	668.73	684.58	624.45	671.07	873.48	..	..	660.86	749.64	805.79
	Quarter 4 - Trimestre 4	831.75	663.08	725.47	785.95	653.06	764.54	..	..	726.10	693.82	867.68
	Annual - Annuel	776.94	720.86	699.37	663.69	657.67	775.65	..	..	693.40	698.92	801.25
	2003											
	Quarter 1 - Trimestre 1	815.19	655.56	706.30	702.72	..	..	\$1,386.20	\$846.88	691.90	705.05	851.26
	Quarter 2 - Trimestre 2	812.38	708.74	758.31	745.17	..	..	1,190.25	841.09	742.96	650.47	844.48
	Quarter 3 - Trimestre 3	815.06	643.68	738.73	736.54	..	..	1,026.46	855.17	717.44	604.49	856.49
	Quarter 4 - Trimestre 4	807.12	717.24	800.50	773.89	..	..	986.35	839.82	773.54	580.61	840.94
	Annual - Annuel	812.44	680.79	751.70	739.73	..	..	1,153.03	845.76	731.45	635.91	848.31
	2004											
	Quarter 1 - Trimestre 1	859.46	668.33	853.91	693.44	672.77	603.79	..	..	763.32	648.65	903.75
	Quarter 2 - Trimestre 2	845.31	677.61	776.34	690.53	701.87	629.24	..	..	729.20	675.01	889.83
	Quarter 3 - Trimestre 3	851.61	706.89	784.25	696.28	710.82	591.30	..	..	740.85	660.33	896.78
	Quarter 4 - Trimestre 4	876.95	760.24	816.63	725.54	733.29	477.29	..	..	775.96	629.36	926.63
	Annual - Annuel	858.30	702.22	807.36	701.84	703.77	574.70	..	..	752.42	653.85	904.23
	2005											
	Quarter 1 - Trimestre 1	917.43	734.29	784.55	696.93	680.23	524.10	1,244.33	993.31	746.57	603.29	997.53
	Quarter 2 - Trimestre 2	938.57	751.75	884.33	686.87	693.93	561.54	1,239.66	1,009.04	790.38	631.19	1,011.54
	Quarter 3 - Trimestre 3	918.46	804.57	805.05	773.14	767.15	709.95	854.67	967.75	793.44	745.39	965.51
	Quarter 4 - Trimestre 4	864.70	821.26	829.99	805.04	795.42	736.09	1,014.28	884.71	819.75	770.70	886.14
	Annual - Annuel	909.91	779.58	825.73	741.93	734.54	618.33	1,065.96	963.75	788.06	682.95	965.25
	2006											
	Quarter 1 - Trimestre 1	859.42	774.23	829.43	799.76	819.00	747.53	1,036.10	878.16	807.68	786.75	880.22
	Quarter 2 - Trimestre 2	881.49	784.77	841.10	827.54	871.39	758.17	995.02	899.47	824.42	821.60	901.39
<b>53</b>	<b>Real estate &amp; rental &amp; leasing - Services immobiliers et services de location et de location à bail</b>											
	2002											
	Quarter 1 - Trimestre 1	517.24	489.21	527.48	463.56	..	..	..	..	500.36	..	..
	Quarter 2 - Trimestre 2	528.88	478.95	553.35	437.67	..	..	..	..	499.43	..	..
	Quarter 3 - Trimestre 3	492.81	488.94	456.80	495.25	..	..	..	..	476.26	..	..
	Quarter 4 - Trimestre 4	523.91	526.27	554.55	433.85	..	..	..	..	516.69	..	..
	Annual - Annuel	515.16	495.42	522.66	457.39	..	..	..	..	498.02	..	..
	2003											
	Quarter 1 - Trimestre 1	487.58	499.42	471.20	448.02	..	..	..	..	473.49	..	..
	Quarter 2 - Trimestre 2	484.87	447.88	502.94	374.88	..	..	..	..	450.62	..	..
	Quarter 3 - Trimestre 3	488.66	425.50	419.03	488.14	..	..	..	..	438.40	..	..
	Quarter 4 - Trimestre 4	489.75	457.06	471.80	448.06	..	..	..	..	460.21	..	..
	Annual - Annuel	487.74	456.52	465.65	438.89	..	..	..	..	455.41	..	..

Table 11

Quarterly and Annual Estimates of Average Weekly Earnings (including overtime) by Enterprise Size of Employment, for All Employees, for Selected Industries, Canada, Provinces and Territories.

(Continued - suite)

Tableau 11

Estimations trimestrielles et annuelles de la rémunération hebdomadaire moyenne (avec surtemps), par taille d'entreprise selon l'emploi, pour l'ensemble des salariés pour une sélection d'industries, Canada, provinces et territoires.

NAICS 2002	Industry	Size - Taille										
		All Sizes - Toutes les tailles	0-4	5-19	20-49	50-99	100-299	300-499	500 +	0-49	50-299	300 +
NOVA SCOTIA - NOUVELLE-ÉCOSSE												
53	Real estate & rental & leasing - Services immobiliers et services de location et de location à bail											
	2004											
	Quarter 1 - Trimestre 1	\$487.35	\$445.50	\$475.43	\$387.68	..	..	..	..	\$440.79	\$517.11	\$581.79
	Quarter 2 - Trimestre 2	502.28	493.18	465.62	504.54	..	..	..	..	483.79	494.40	563.81
	Quarter 3 - Trimestre 3	499.06	475.48	459.70	610.29	..	..	..	..	501.02	465.83	537.35
	Quarter 4 - Trimestre 4	512.97	492.77	527.80	522.74	..	..	..	..	516.03	484.96	540.16
	Annual - Annuel	500.54	476.63	482.14	501.79	..	..	..	..	485.51	489.02	554.74
	2005											
	Quarter 1 - Trimestre 1	516.50	529.29	518.32	543.34	..	..	..	..	528.13	..	..
	Quarter 2 - Trimestre 2	539.37	583.27	537.24	524.38	..	..	..	..	548.18	..	..
	Quarter 3 - Trimestre 3	530.32	518.00	504.78	575.80	..	..	..	..	526.63	..	..
	Quarter 4 - Trimestre 4	536.74	529.53	513.41	542.71	..	..	..	..	525.25	..	..
	Annual - Annuel	530.86	540.10	518.27	547.05	..	..	..	..	532.04	..	..
	2006											
	Quarter 1 - Trimestre 1	532.07	534.89	463.80	534.46	\$551.74	\$522.00	..	..	503.64	531.85	596.17
	Quarter 2 - Trimestre 2	559.18	573.99	519.22	547.92	504.28	564.21	..	..	543.57	548.73	612.09
54	Professional, scientific & technical services - Services professionnels, scientifiques et techniques											
	2002											
	Quarter 1 - Trimestre 1	812.07	689.54	726.95	881.42	824.45	725.96	\$963.19	\$1,037.54	751.65	760.40	1,023.90
	Quarter 2 - Trimestre 2	796.09	684.83	714.37	851.86	746.82	882.96	970.32	871.59	741.30	831.29	892.70
	Quarter 3 - Trimestre 3	786.73	654.68	721.23	847.87	656.75	776.07	1,606.04	790.20	736.09	727.61	932.84
	Quarter 4 - Trimestre 4	790.44	701.37	744.10	792.66	751.23	704.76	1,417.85	919.53	744.18	716.94	940.73
	Annual - Annuel	795.76	682.66	726.55	841.82	738.36	766.73	1,213.21	895.36	743.15	756.85	942.90
	2003											
	Quarter 1 - Trimestre 1	779.81	619.48	706.23	791.98	687.17	794.94	1,356.80	990.59	699.84	765.59	1,011.76
	Quarter 2 - Trimestre 2	759.53	654.56	702.96	826.53	575.39	767.01	861.88	873.35	716.97	708.44	870.61
	Quarter 3 - Trimestre 3	730.20	624.25	679.25	855.49	580.92	716.41	712.96	861.69	706.21	669.15	820.07
	Quarter 4 - Trimestre 4	745.30	667.35	707.68	800.28	616.41	689.23	1,600.32	742.26	717.66	665.35	883.44
	Annual - Annuel	753.00	641.13	699.03	818.81	611.63	739.45	977.96	864.17	710.11	699.14	886.67
	2004											
	Quarter 1 - Trimestre 1	756.07	615.47	682.43	716.28	664.08	700.51	1,886.39	900.39	668.61	689.05	1,048.63
	Quarter 2 - Trimestre 2	773.31	630.15	690.87	773.09	811.44	713.06	1,013.10	977.69	693.16	740.51	985.75
	Quarter 3 - Trimestre 3	769.65	647.18	703.79	749.01	817.05	719.98	948.22	941.72	698.16	753.44	943.16
	Quarter 4 - Trimestre 4	773.94	662.79	723.69	766.61	819.02	778.70	696.18	936.42	715.87	792.67	885.22
	Annual - Annuel	768.30	638.91	699.88	752.36	772.15	725.20	1,048.81	939.48	694.14	740.22	961.92
	2005											
	Quarter 1 - Trimestre 1	779.43	632.07	725.67	731.27	898.44	875.26	..	..	697.62	886.24	877.02
	Quarter 2 - Trimestre 2	778.24	683.68	720.05	773.52	823.92	895.75	..	..	721.91	865.69	833.05
	Quarter 3 - Trimestre 3	789.25	724.52	737.47	813.73	756.30	893.05	..	..	751.84	831.72	834.98
	Quarter 4 - Trimestre 4	807.25	750.92	781.58	806.52	744.74	968.52	..	..	777.66	854.64	833.32
	Annual - Annuel	788.63	698.08	741.11	780.98	802.50	907.04	..	..	737.30	858.79	844.07
	2006											
	Quarter 1 - Trimestre 1	803.85	746.11	767.79	789.87	752.12	863.18	..	..	765.78	817.30	863.86
	Quarter 2 - Trimestre 2	792.04	742.31	759.23	767.63	696.48	867.26	..	..	755.83	805.74	847.22
56	Admin. & support, waste managemt. & remediation services - Services admin., soutien, gestion des déchets, assainissem.											
	2002											
	Quarter 1 - Trimestre 1	445.31	457.32	404.34	565.94	436.37	337.54	631.30	427.03	482.15	382.34	442.61
	Quarter 2 - Trimestre 2	461.85	456.61	428.71	510.78	377.95	369.31	743.62	447.50	463.44	373.52	499.88
	Quarter 3 - Trimestre 3	466.10	449.53	443.36	490.87	466.15	344.68	568.05	482.16	461.61	408.35	495.13
	Quarter 4 - Trimestre 4	472.30	497.37	404.87	491.40	454.89	397.55	785.84	454.82	458.85	418.75	507.71
	Annual - Annuel	461.74	465.25	421.02	515.45	433.74	366.85	693.58	452.21	466.25	397.37	486.14
	2003											
	Quarter 1 - Trimestre 1	483.59	495.85	413.59	458.45	435.57	456.90	793.92	448.94	449.06	447.84	521.50
	Quarter 2 - Trimestre 2	472.72	511.02	434.43	516.20	534.44	470.96	544.35	439.48	481.86	494.48	452.43
	Quarter 3 - Trimestre 3	475.77	514.29	482.83	609.21	453.68	427.26	431.46	451.98	537.00	435.15	449.20
	Quarter 4 - Trimestre 4	474.67	523.07	527.13	544.59	466.92	402.45	436.35	464.91	533.36	422.27	461.04
	Annual - Annuel	476.58	511.54	465.19	534.68	474.03	436.31	583.21	451.66	502.22	449.35	471.67
	2004											
	Quarter 1 - Trimestre 1	482.95	572.77	497.07	534.80	449.16	447.60	521.97	463.08	526.88	448.11	472.77
	Quarter 2 - Trimestre 2	506.03	540.14	499.98	532.52	473.53	447.15	667.67	493.37	518.86	456.59	520.95
	Quarter 3 - Trimestre 3	512.52	492.46	552.65	521.36	550.73	507.72	475.16	498.88	529.99	520.46	496.26
	Quarter 4 - Trimestre 4	511.71	585.95	594.13	488.30	541.06	506.54	469.43	481.92	558.92	515.96	481.50
	Annual - Annuel	503.78	546.43	537.14	520.01	504.08	481.18	558.46	484.70	533.38	488.30	493.30
	2005											
	Quarter 1 - Trimestre 1	510.51	545.38	546.40	511.22	421.05	513.08	529.43	509.22	533.91	488.74	510.07
	Quarter 2 - Trimestre 2	507.82	566.94	510.69	488.38	455.29	523.64	532.11	504.20	514.87	504.36	505.30
	Quarter 3 - Trimestre 3	507.17	506.32	561.24	544.53	474.07	486.78	449.60	502.88	543.79	482.25	498.47
	Quarter 4 - Trimestre 4	498.01	500.45	573.13	666.22	429.65	459.18	431.92	489.73	581.84	449.17	482.85

Table 11

Quarterly and Annual Estimates of Average Weekly Earnings (including overtime) by Enterprise Size of Employment, for All Employees, for Selected Industries, Canada, Provinces and Territories.

(Continued - suite)

Tableau 11

Estimations trimestrielles et annuelles de la rémunération hebdomadaire moyenne (avec surtemps), par taille d'entreprise selon l'emploi, pour l'ensemble des salariés pour une sélection d'industries, Canada, provinces et territoires.

NAICS 2002	Industry	Size - Taille										
		All Sizes - Toutes les tailles	0-4	5-19	20-49	50-99	100-299	300-499	500 +	0-49	50-299	300 +
<b>NOVA SCOTIA - NOUVELLE-ÉCOSSE</b>												
<b>56</b>	<b>Admin. &amp; support, waste managemt. &amp; remediation services - Services admin., soutien, gestion des déchets, assainissem.</b>											
	2005											
	Annual - Annuel	\$505.80	\$528.46	\$547.79	\$545.80	\$446.38	\$495.76	\$464.42	\$501.57	\$542.85	\$480.36	\$498.91
	2006											
	Quarter 1 - Trimestre 1	504.31	486.55	541.95	584.70	435.27	503.97	433.05	505.73	543.14	480.83	496.12
	Quarter 2 - Trimestre 2	511.68	501.10	546.51	597.81	482.77	475.77	456.52	514.60	551.81	478.11	506.08
<b>61</b>	<b>Educational services - Services d'enseignement</b>											
	2002											
	Quarter 1 - Trimestre 1	682.89	535.46	472.13	499.26	..	..	..	..	493.42	605.01	694.91
	Quarter 2 - Trimestre 2	687.92	556.61	414.58	418.91	..	..	..	..	440.51	688.31	699.74
	Quarter 3 - Trimestre 3	724.94	539.26	425.01	599.49	..	..	..	..	520.67	756.12	735.65
	Quarter 4 - Trimestre 4	699.49	610.42	473.15	501.44	..	..	..	..	505.38	678.00	710.35
	Annual - Annuel	697.12	559.20	447.47	504.76	..	..	..	..	489.76	679.06	708.40
	2003											
	Quarter 1 - Trimestre 1	682.34	509.91	491.60	468.71	543.62	689.67	..	..	484.25	647.71	694.05
	Quarter 2 - Trimestre 2	711.26	479.30	465.87	452.24	623.06	675.74	..	..	461.15	658.14	727.47
	Quarter 3 - Trimestre 3	711.92	529.68	403.19	486.08	600.79	800.72	..	..	462.76	730.01	725.87
	Quarter 4 - Trimestre 4	679.20	611.19	388.10	485.85	597.84	692.12	..	..	469.06	664.43	691.25
	Annual - Annuel	695.51	534.62	441.11	473.34	592.30	710.52	..	..	469.11	673.29	708.96
	2004											
	Quarter 1 - Trimestre 1	669.17	576.43	407.75	439.05	..	..	..	..	446.89	631.67	682.65
	Quarter 2 - Trimestre 2	713.75	599.25	436.22	501.79	..	..	..	..	488.72	663.83	726.55
	Quarter 3 - Trimestre 3	768.59	567.93	432.77	536.60	..	..	..	..	506.18	697.80	787.76
	Quarter 4 - Trimestre 4	751.98	596.32	408.17	521.07	..	..	..	..	488.61	730.70	766.77
	Annual - Annuel	723.09	585.27	421.24	496.40	..	..	..	..	481.63	680.08	737.79
	2005											
	Quarter 1 - Trimestre 1	755.22	643.48	419.36	485.11	661.91	773.63	..	..	482.80	740.03	770.74
	Quarter 2 - Trimestre 2	741.85	628.42	471.53	472.98	671.17	692.06	..	..	495.12	684.66	756.79
	Quarter 3 - Trimestre 3	780.27	605.47	547.84	634.32	624.44	760.69	..	..	601.03	720.48	793.35
	Quarter 4 - Trimestre 4	699.02	586.05	505.94	562.45	599.46	719.74	..	..	546.60	679.10	707.17
	Annual - Annuel	741.05	615.84	482.69	538.62	637.73	737.51	..	..	529.89	705.37	753.62
	2006											
	Quarter 1 - Trimestre 1	685.84	605.07	470.12	548.97	545.49	740.15	..	..	530.20	665.32	693.72
	Quarter 2 - Trimestre 2	688.40	591.04	510.24	519.27	550.11	755.30	..	..	527.55	661.66	696.82
<b>62</b>	<b>Health care &amp; social assistance - Soins de santé et assistance sociale</b>											
	2002											
	Quarter 1 - Trimestre 1	574.86	557.63	467.49	478.15	518.19	512.99	520.80	639.65	500.23	514.30	629.91
	Quarter 2 - Trimestre 2	578.32	571.05	463.90	447.11	511.82	510.86	553.01	645.94	493.79	511.15	640.10
	Quarter 3 - Trimestre 3	586.11	600.09	469.92	428.88	541.84	518.43	573.60	649.98	497.53	525.35	645.07
	Quarter 4 - Trimestre 4	586.76	619.98	460.32	441.29	518.62	516.36	516.79	652.80	505.44	517.03	644.11
	Annual - Annuel	581.66	587.54	465.39	446.95	522.75	514.62	539.78	647.32	499.30	516.95	640.01
	2003											
	Quarter 1 - Trimestre 1	584.48	583.54	448.69	440.96	526.72	535.48	520.42	649.20	486.78	533.08	639.13
	Quarter 2 - Trimestre 2	590.19	614.78	453.86	438.52	516.71	516.14	511.67	659.61	496.80	516.32	649.58
	Quarter 3 - Trimestre 3	610.78	618.46	476.36	451.97	521.67	560.10	544.70	674.33	510.68	548.99	667.57
	Quarter 4 - Trimestre 4	613.08	622.70	502.58	470.22	538.10	557.53	569.25	672.26	529.25	551.58	666.56
	Annual - Annuel	599.76	609.60	470.26	450.37	525.85	542.88	533.72	664.11	505.75	537.83	655.87
	2004											
	Quarter 1 - Trimestre 1	612.02	643.59	503.41	460.59	516.54	540.95	606.79	678.05	533.98	532.72	671.96
	Quarter 2 - Trimestre 2	645.13	682.29	542.30	494.64	546.93	556.41	620.77	718.48	573.45	553.66	709.32
	Quarter 3 - Trimestre 3	648.48	703.51	519.98	507.46	522.88	564.75	591.59	734.27	571.83	553.38	716.60
	Quarter 4 - Trimestre 4	654.22	703.60	531.30	512.65	516.27	595.73	614.19	730.63	578.88	571.30	718.22
	Annual - Annuel	639.77	683.25	524.29	493.10	525.21	564.71	607.31	714.62	564.45	552.81	703.66
	2005											
	Quarter 1 - Trimestre 1	653.11	684.02	528.95	497.45	517.17	556.07	569.94	744.97	568.57	544.13	725.51
	Quarter 2 - Trimestre 2	658.36	683.47	542.03	501.98	513.49	566.26	572.12	745.98	575.24	549.80	727.81
	Quarter 3 - Trimestre 3	685.54	684.11	564.38	542.77	537.32	590.69	580.72	779.95	594.84	574.33	756.70
	Quarter 4 - Trimestre 4	685.52	683.90	564.59	544.05	536.59	582.28	561.66	778.05	594.61	568.38	758.13
	Annual - Annuel	671.07	683.87	550.00	522.55	526.22	574.05	571.65	762.89	583.48	559.35	742.63
	2006											
	Quarter 1 - Trimestre 1	689.87	708.65	584.38	569.19	550.56	582.78	562.35	779.20	615.63	572.71	758.80
	Quarter 2 - Trimestre 2	694.51	750.29	575.89	559.31	580.99	603.39	608.48	777.07	618.69	597.24	760.50
<b>71</b>	<b>Arts, entertainment &amp; recreation - Arts, spectacles et loisirs</b>											
	2002											
	Quarter 1 - Trimestre 1	340.88	541.84	380.76	333.26	..	..	..	..	392.80	..	..
	Quarter 2 - Trimestre 2	333.82	448.76	356.95	335.96	..	..	..	..	364.80	..	..
	Quarter 3 - Trimestre 3	325.84	423.90	346.95	341.02	..	..	..	..	359.18	..	..

Table 11

**Quarterly and Annual Estimates of Average Weekly Earnings (including overtime) by Enterprise Size of Employment, for All Employees, for Selected Industries, Canada, Provinces and Territories.**

(Continued - suite)

Tableau 11

**Estimations trimestrielles et annuelles de la rémunération hebdomadaire moyenne (avec surtemps), par taille d'entreprise selon l'emploi, pour l'ensemble des salariés pour une sélection d'industries, Canada, provinces et territoires.**

NAICS 2002	Industry	Size - Taille										
		All Sizes - Toutes les tailles	0-4	5-19	20-49	50-99	100-299	300-499	500 +	0-49	50-299	300 +
<b>NOVA SCOTIA - NOUVELLE-ÉCOSSE</b>												
<b>71</b>	<b>Arts, entertainment &amp; recreation - Arts, spectacles et loisirs</b>											
	2002											
	Quarter 4 - Trimestre 4	\$323.71	\$499.05	\$370.81	\$288.17	..	..	..	..	\$363.97	..	..
	Annual - Annuel	330.76	472.82	362.47	325.32	..	..	..	..	368.53	..	..
	2003											
	Quarter 1 - Trimestre 1	314.92	496.95	369.67	307.42	..	\$254.43	..	..	367.41	..	..
	Quarter 2 - Trimestre 2	315.06	439.64	353.83	330.69	..	239.14	..	..	356.32	..	..
	Quarter 3 - Trimestre 3	301.77	377.11	338.88	318.75	..	248.09	..	..	336.80	..	..
	Quarter 4 - Trimestre 4	293.29	416.33	349.79	288.52	..	191.03	..	..	339.31	..	..
	Annual - Annuel	306.18	426.23	351.26	313.61	..	237.65	..	..	348.42	..	..
	2004											
	Quarter 1 - Trimestre 1	278.77	431.79	315.22	297.45	\$266.90	162.53	..	..	333.22	\$195.37	\$294.28
	Quarter 2 - Trimestre 2	294.39	377.50	311.93	324.71	252.82	206.00	..	..	327.89	222.41	300.43
	Quarter 3 - Trimestre 3	307.05	361.90	328.11	306.34	235.33	270.72	..	..	324.66	257.64	341.13
	Quarter 4 - Trimestre 4	304.58	454.04	314.02	325.40	276.40	202.16	..	..	342.95	220.84	349.11
	Annual - Annuel	296.72	402.98	317.94	313.69	254.86	211.57	..	..	331.33	225.56	317.48
	2005											
	Quarter 1 - Trimestre 1	294.30	449.93	302.57	347.94	363.58	199.00	..	..	344.64	224.76	318.37
	Quarter 2 - Trimestre 2	305.81	441.66	322.71	318.30	313.62	227.14	..	..	340.94	250.52	304.55
	Quarter 3 - Trimestre 3	299.47	340.76	318.80	308.26	266.54	254.23	..	..	318.33	258.52	323.88
	Quarter 4 - Trimestre 4	313.17	407.19	324.24	322.68	307.66	232.33	..	..	338.30	249.38	335.07
	Annual - Annuel	303.14	404.57	317.88	320.90	300.33	227.60	..	..	334.08	246.32	320.38
	2006											
	Quarter 1 - Trimestre 1	300.44	430.44	326.96	312.23	354.08	207.70	..	..	342.64	235.67	314.01
	Quarter 2 - Trimestre 2	313.58	380.52	322.03	324.04	327.27	260.18	..	..	330.27	280.84	315.91
<b>72</b>	<b>Accommodation &amp; food services - Hébergement et services de restauration</b>											
	2002											
	Quarter 1 - Trimestre 1	256.01	239.03	234.80	225.67	246.10	244.53	..	..	230.79	245.27	319.39
	Quarter 2 - Trimestre 2	255.47	269.01	257.26	223.40	216.05	249.79	..	..	242.41	233.40	329.57
	Quarter 3 - Trimestre 3	253.05	259.79	256.65	225.67	211.66	253.69	..	..	242.67	234.39	321.06
	Quarter 4 - Trimestre 4	249.67	247.40	243.60	228.30	213.41	242.42	..	..	236.66	229.44	316.73
	Annual - Annuel	253.50	254.87	248.70	225.75	221.11	247.69	..	..	238.46	235.32	321.59
	2003											
	Quarter 1 - Trimestre 1	246.78	225.20	241.57	216.85	213.94	236.81	\$262.26	\$332.63	227.88	226.75	317.25
	Quarter 2 - Trimestre 2	253.32	232.75	265.52	223.73	205.10	230.67	319.35	334.08	242.29	219.84	331.05
	Quarter 3 - Trimestre 3	266.32	254.31	258.72	231.21	229.32	251.29	339.57	353.12	244.83	242.05	349.47
	Quarter 4 - Trimestre 4	263.23	252.99	253.84	222.94	233.26	239.69	289.93	357.93	238.89	236.97	344.32
	Annual - Annuel	257.90	242.64	255.54	224.13	220.73	239.98	306.64	345.09	239.01	231.77	336.47
	2004											
	Quarter 1 - Trimestre 1	258.37	240.75	255.81	216.26	222.39	218.04	280.43	369.47	235.14	220.01	346.10
	Quarter 2 - Trimestre 2	272.77	231.91	233.91	243.19	244.72	239.13	283.09	383.53	238.13	241.78	356.80
	Quarter 3 - Trimestre 3	278.88	245.06	243.65	249.01	248.59	252.37	299.64	382.49	246.34	250.55	360.73
	Quarter 4 - Trimestre 4	276.53	265.26	222.08	236.41	242.12	244.02	276.40	402.23	232.16	243.14	373.47
	Annual - Annuel	272.23	245.08	238.42	237.40	239.99	238.64	285.65	385.38	238.46	239.27	359.98
	2005											
	Quarter 1 - Trimestre 1	281.27	251.39	230.77	237.33	250.25	227.36	294.02	422.78	235.49	237.67	390.82
	Quarter 2 - Trimestre 2	290.18	292.21	249.24	243.90	258.40	247.44	296.22	437.99	249.71	252.32	399.30
	Quarter 3 - Trimestre 3	290.91	274.51	257.28	262.16	265.25	272.96	317.37	392.13	261.04	269.56	371.82
	Quarter 4 - Trimestre 4	297.18	272.27	253.60	261.30	274.45	273.07	315.16	408.93	258.84	273.67	377.62
	Annual - Annuel	290.10	273.43	248.62	252.07	262.36	256.74	306.62	415.46	252.19	259.22	384.75
	2006											
	Quarter 1 - Trimestre 1	297.34	263.63	252.65	259.51	270.85	270.91	310.79	419.95	256.79	270.88	391.99
	Quarter 2 - Trimestre 2	303.72	276.96	249.64	259.14	271.74	295.39	317.32	431.59	256.32	284.61	403.37
<b>81</b>	<b>Other services (except public administration) - Autres services, sauf les administrations publiques</b>											
	2002											
	Quarter 1 - Trimestre 1	453.84	463.01	458.79	440.34	350.67	493.08	..	..	455.57	424.81	481.00
	Quarter 2 - Trimestre 2	448.06	454.05	438.73	395.17	376.01	498.70	..	..	432.13	431.02	540.99
	Quarter 3 - Trimestre 3	446.73	455.91	440.70	398.54	383.00	523.49	..	..	436.70	447.75	501.81
	Quarter 4 - Trimestre 4	438.51	449.24	458.80	428.14	408.15	354.61	..	..	448.47	382.85	483.72
	Annual - Annuel	446.71	455.41	449.11	415.50	382.06	461.24	..	..	443.10	419.73	502.64
	2003											
	Quarter 1 - Trimestre 1	427.97	439.11	450.10	424.35	394.52	319.83	..	..	440.37	354.84	483.58
	Quarter 2 - Trimestre 2	428.14	443.48	445.86	430.97	412.96	308.95	..	..	441.35	360.05	488.90
	Quarter 3 - Trimestre 3	438.48	465.27	460.43	445.79	401.98	349.75	..	..	458.31	375.62	457.30
	Quarter 4 - Trimestre 4	442.30	441.64	452.61	463.62	380.71	424.63	..	..	452.40	401.27	464.26
	Annual - Annuel	434.26	447.79	452.29	441.45	397.68	349.00	..	..	448.20	373.20	473.74
	2004											
	Quarter 1 - Trimestre 1	442.28	439.24	447.86	454.39	405.62	413.94	..	..	447.11	409.52	480.50
	Quarter 2 - Trimestre 2	455.76	424.71	457.09	525.45	456.07	408.00	..	..	462.03	432.74	469.82



Table 11

Quarterly and Annual Estimates of Average Weekly Earnings (including overtime) by Enterprise Size of Employment, for All Employees, for Selected Industries, Canada, Provinces and Territories.

(Continued - suite)

Tableau 11

Estimations trimestrielles et annuelles de la rémunération hebdomadaire moyenne (avec surtemps), par taille d'entreprise selon l'emploi, pour l'ensemble des salariés pour une sélection d'industries, Canada, provinces et territoires.

NAICS 2002	Industry	Size - Taille										
		All Sizes - Toutes les tailles	0-4	5-19	20-49	50-99	100-299	300-499	500 +	0-49	50-299	300 +
SCIAN 2002	Industrie											
<b>NOVA SCOTIA - NOUVELLE-ÉCOSSE</b>												
81	Other services (except public administration) - Autres services, sauf les administrations publiques											
	2004											
	Quarter 3 - Trimestre 3	\$457.56	\$446.16	\$453.37	\$518.61	\$434.91	\$436.92	..	..	\$465.53	\$435.91	\$454.78
	Quarter 4 - Trimestre 4	459.83	451.52	470.56	524.95	412.57	442.17	..	..	476.67	427.11	425.79
	Annual - Annuel	453.92	440.41	457.38	502.87	428.46	424.94	..	..	462.78	426.75	455.85
	2005											
	Quarter 1 - Trimestre 1	454.66	447.53	469.20	506.36	442.78	428.63	..	..	470.92	435.15	405.56
	Quarter 2 - Trimestre 2	455.91	451.71	473.21	508.94	430.46	448.91	..	..	474.74	440.26	391.67
	Quarter 3 - Trimestre 3	468.36	472.99	465.81	517.26	488.27	460.21	..	..	479.83	473.76	409.25
	Quarter 4 - Trimestre 4	474.40	478.81	479.83	523.16	497.80	428.37	..	..	488.72	468.64	418.16
	Annual - Annuel	463.39	463.29	471.81	514.01	467.15	442.10	..	..	478.55	454.61	406.07
	2006											
	Quarter 1 - Trimestre 1	471.93	483.16	473.91	520.61	498.33	376.99	..	..	486.92	437.45	455.92
	Quarter 2 - Trimestre 2	478.76	483.07	484.60	526.38	520.65	390.45	..	..	493.04	455.00	447.66
91	Public administration - Administrations publiques											
	2002											
	Quarter 1 - Trimestre 1	783.99	..	523.23	527.17	550.73	504.77	..	\$817.34	524.55	532.73	817.34
	Quarter 2 - Trimestre 2	799.94	..	453.56	443.65	548.69	603.82	..	838.31	446.24	563.83	838.31
	Quarter 3 - Trimestre 3	807.12	..	450.09	457.31	530.46	606.95	..	846.60	454.73	557.09	846.60
	Quarter 4 - Trimestre 4	814.72	..	521.64	484.91	563.36	650.33	..	847.15	496.76	591.40	847.15
	Annual - Annuel	801.59	..	488.67	476.61	547.80	585.40	..	837.53	479.89	560.36	837.53
	2003											
	Quarter 1 - Trimestre 1	808.83	..	552.02	512.01	577.15	511.83	..	844.81	522.59	546.75	844.81
	Quarter 2 - Trimestre 2	807.47	..	586.54	569.80	630.77	571.90	..	835.89	572.37	602.53	835.89
	Quarter 3 - Trimestre 3	789.10	..	577.43	544.31	598.92	600.82	..	817.78	550.88	599.80	817.78
	Quarter 4 - Trimestre 4	819.32	..	598.52	540.47	569.24	574.03	..	852.94	556.69	571.45	852.94
	Annual - Annuel	805.98	..	578.43	542.49	593.35	566.03	..	837.61	551.03	580.57	837.61
	2004											
	Quarter 1 - Trimestre 1	828.38	..	506.65	518.55	552.05	521.56	..	867.61	513.70	535.98	867.61
	Quarter 2 - Trimestre 2	811.58	..	481.00	591.43	515.71	528.47	..	850.05	556.48	521.91	850.05
	Quarter 3 - Trimestre 3	809.16	..	520.15	643.12	542.35	504.43	..	847.28	604.49	523.32	847.28
	Quarter 4 - Trimestre 4	828.25	..	504.52	690.42	539.58	549.61	..	863.93	626.57	544.43	863.93
	Annual - Annuel	819.19	..	503.19	612.28	536.94	525.04	..	857.11	576.41	531.00	857.11
	2005											
	Quarter 1 - Trimestre 1	847.97	..	655.58	635.84	572.07	585.47	..	..	638.90	577.88	876.73
	Quarter 2 - Trimestre 2	848.82	..	586.83	589.05	569.11	638.51	..	..	585.90	601.06	879.55
	Quarter 3 - Trimestre 3	854.35	..	642.70	620.71	636.36	675.16	..	..	625.87	652.63	882.23
	Quarter 4 - Trimestre 4	869.31	..	665.56	640.61	677.01	680.97	..	..	647.46	678.73	893.60
	Annual - Annuel	855.15	..	638.53	621.15	615.87	647.12	..	..	624.49	629.51	883.06
	2006											
	Quarter 1 - Trimestre 1	869.01	..	649.46	618.01	630.65	710.34	..	..	627.26	662.35	895.10
	Quarter 2 - Trimestre 2	855.17	..	673.15	685.99	668.22	714.29	..	..	680.33	688.52	876.11
11-91N	Industrial aggregate (excluding unclassified) - Ensemble des industries sauf les entreprises non classifiées											
	2002											
	Quarter 1 - Trimestre 1	588.05	519.96	480.15	512.56	496.90	509.11	\$607.33	673.91	500.03	503.92	669.60
	Quarter 2 - Trimestre 2	588.27	510.85	474.67	488.45	482.39	538.75	662.99	682.73	487.43	512.83	681.56
	Quarter 3 - Trimestre 3	590.97	508.88	473.03	510.01	478.32	551.54	646.98	687.79	493.50	518.59	685.24
	Quarter 4 - Trimestre 4	596.16	536.81	494.66	516.30	477.44	522.33	609.65	688.02	511.56	502.84	683.33
	Annual - Annuel	590.92	519.05	480.50	506.69	483.22	530.82	631.12	683.17	498.02	509.75	679.97
	2003											
	Quarter 1 - Trimestre 1	597.00	518.70	485.31	501.74	470.41	527.26	630.87	691.09	498.40	503.13	686.48
	Quarter 2 - Trimestre 2	597.36	530.39	484.65	512.05	499.95	522.02	659.71	687.28	503.98	512.48	685.15
	Quarter 3 - Trimestre 3	598.20	523.25	484.22	507.41	519.27	537.41	628.47	692.00	500.63	529.75	686.83
	Quarter 4 - Trimestre 4	600.39	532.30	509.84	526.15	499.50	541.97	595.88	682.02	520.49	524.19	676.05
	Annual - Annuel	598.25	526.19	490.88	512.01	498.34	532.50	629.53	688.05	505.90	518.01	683.60
	2004											
	Quarter 1 - Trimestre 1	604.99	518.90	500.13	496.26	494.08	529.97	606.01	700.81	502.95	514.27	693.87
	Quarter 2 - Trimestre 2	617.15	523.57	496.96	538.76	515.81	568.25	606.50	710.63	516.41	545.46	702.26
	Quarter 3 - Trimestre 3	614.85	524.34	492.11	528.08	511.32	578.71	616.74	713.94	510.93	549.95	705.94
	Quarter 4 - Trimestre 4	622.05	550.52	505.06	542.62	518.91	567.35	598.88	711.33	527.26	546.92	704.08
	Annual - Annuel	614.85	529.32	498.40	526.61	510.16	561.84	607.49	709.18	514.48	539.62	701.55
	2005											
	Quarter 1 - Trimestre 1	629.94	539.30	509.78	536.61	521.73	537.05	592.74	730.08	524.87	530.57	720.57
	Quarter 2 - Trimestre 2	631.45	557.27	516.39	538.19	527.64	572.70	577.79	727.53	532.39	553.73	716.04
	Quarter 3 - Trimestre 3	639.39	566.13	528.82	555.27	536.21	583.28	605.60	736.59	545.64	563.40	725.18
	Quarter 4 - Trimestre 4	643.00	579.57	545.22	567.67	546.00	573.03	597.67	725.02	560.14	561.84	714.96
	Annual - Annuel	636.09	561.02	525.23	549.71	533.13	567.48	593.95	729.73	541.04	553.05	719.12
	2006											
	Quarter 1 - Trimestre 1	647.95	581.39	545.42	570.95	540.04	584.23	634.95	726.45	561.70	566.05	720.19

Table 11

Quarterly and Annual Estimates of Average Weekly Earnings (including overtime) by Enterprise Size of Employment, for All Employees, for Selected Industries, Canada, Provinces and Territories.

(Continued - suite)

Tableau 11

Estimations trimestrielles et annuelles de la rémunération hebdomadaire moyenne (avec surtemps), par taille d'entreprise selon l'emploi, pour l'ensemble des salariés pour une sélection d'industries, Canada, provinces et territoires.

NAICS 2002	Industry	Size - Taille										
		All Sizes - Toutes les tailles	0-4	5-19	20-49	50-99	100-299	300-499	500 +	0-49	50-299	300 +
<b>NOVA SCOTIA - NOUVELLE-ÉCOSSE</b>												
<b>11-91N Industrial aggregate (excluding unclassified) - Ensemble des industries sauf les entreprises non classifiées</b>												
	2006											
	Quarter 2 - Trimestre 2	\$648.24	\$592.35	\$545.99	\$566.72	\$562.53	\$603.26	\$632.55	\$724.71	\$562.78	\$586.83	\$717.94
<b>NEW BRUNSWICK - NOUVEAU-BRUNSWICK</b>												
<b>23 Construction - Construction</b>												
	2002											
	Quarter 1 - Trimestre 1	633.76	507.50	591.98	707.09	773.93	913.88	..	..	587.25	804.50	1,023.86
	Quarter 2 - Trimestre 2	637.33	495.90	572.18	709.61	729.09	1,113.77	..	..	576.71	818.88	985.33
	Quarter 3 - Trimestre 3	650.83	508.93	602.58	676.88	716.27	924.18	..	..	591.26	769.43	972.83
	Quarter 4 - Trimestre 4	656.55	502.69	608.16	713.94	723.96	934.46	..	..	602.18	792.70	912.16
	Annual - Annuel	646.00	503.78	594.59	700.47	728.73	964.45	..	..	589.81	791.42	963.70
	2003											
	Quarter 1 - Trimestre 1	664.55	487.01	595.10	724.48	886.11	742.77	..	..	585.57	848.76	1,105.72
	Quarter 2 - Trimestre 2	669.48	488.64	578.54	704.12	854.75	1,102.08	..	..	582.17	976.58	964.19
	Quarter 3 - Trimestre 3	706.80	549.14	616.47	705.89	848.19	990.99	..	..	621.74	932.40	1,002.10
	Quarter 4 - Trimestre 4	708.16	521.77	623.60	714.80	876.30	1,066.12	..	..	614.43	986.45	943.17
	Annual - Annuel	690.59	513.89	604.84	710.74	865.15	1,024.54	..	..	603.23	949.04	994.45
	2004											
	Quarter 1 - Trimestre 1	699.81	508.32	600.14	751.41	797.55	1,354.91	..	..	602.08	1,011.64	1,035.27
	Quarter 2 - Trimestre 2	701.51	498.45	588.80	751.62	734.45	1,291.31	..	..	601.80	1,045.37	993.84
	Quarter 3 - Trimestre 3	703.23	559.50	619.11	731.85	819.38	917.55	..	..	632.15	869.21	968.77
	Quarter 4 - Trimestre 4	708.08	543.10	647.70	742.58	802.12	877.68	..	..	641.05	827.98	996.19
	Annual - Annuel	703.46	529.05	615.04	742.95	793.85	1,076.51	..	..	621.14	921.67	994.99
	2005											
	Quarter 1 - Trimestre 1	722.19	548.13	660.12	781.61	838.55	987.76	..	..	654.16	907.87	1,087.08
	Quarter 2 - Trimestre 2	745.57	564.55	653.78	816.77	832.59	1,000.08	..	..	672.26	912.19	1,044.69
	Quarter 3 - Trimestre 3	778.25	675.10	713.28	828.42	796.72	898.89	..	..	733.88	840.68	988.36
	Quarter 4 - Trimestre 4	788.62	671.79	734.85	853.93	803.91	1,000.87	..	..	747.55	875.36	912.50
	Annual - Annuel	762.67	619.42	693.69	823.41	811.52	962.90	..	..	706.18	875.94	994.75
	2006											
	Quarter 1 - Trimestre 1	794.81	668.92	732.18	818.45	..	..	..	..	732.18	900.14	1,023.39
	Quarter 2 - Trimestre 2	791.28	684.68	729.78	839.03	..	..	..	..	745.16	852.03	962.19
<b>31-33 Manufacturing - Fabrication</b>												
	2002											
	Quarter 1 - Trimestre 1	706.09	541.16	547.67	553.45	556.74	636.46	745.84	804.59	549.46	607.49	796.28
	Quarter 2 - Trimestre 2	700.34	474.99	555.45	592.71	588.40	636.82	711.42	801.84	564.09	622.47	783.74
	Quarter 3 - Trimestre 3	697.02	475.30	544.65	650.19	585.95	627.74	715.97	785.89	586.73	614.34	771.83
	Quarter 4 - Trimestre 4	713.12	524.06	563.01	588.41	606.16	655.59	753.03	804.75	570.26	639.01	796.37
	Annual - Annuel	703.98	503.71	552.64	597.97	584.73	638.98	728.83	799.15	568.13	621.21	786.72
	2003											
	Quarter 1 - Trimestre 1	725.60	486.27	529.21	573.90	634.99	679.36	765.93	817.12	545.24	665.27	809.31
	Quarter 2 - Trimestre 2	728.62	479.19	532.10	617.61	601.91	671.49	777.10	820.92	568.19	650.14	812.93
	Quarter 3 - Trimestre 3	728.64	481.65	538.19	614.86	614.17	680.48	749.97	823.49	568.11	657.04	812.31
	Quarter 4 - Trimestre 4	738.94	518.83	587.51	624.93	613.74	633.56	821.77	835.08	597.20	626.70	833.14
	Annual - Annuel	730.46	491.70	546.28	608.44	615.73	666.33	777.97	824.22	569.78	649.56	816.89
	2004											
	Quarter 1 - Trimestre 1	740.32	477.54	537.60	601.73	601.78	662.48	819.75	834.23	558.92	639.15	832.07
	Quarter 2 - Trimestre 2	722.68	536.28	587.43	660.27	644.21	646.43	825.04	779.11	613.30	645.65	785.94
	Quarter 3 - Trimestre 3	724.50	537.60	566.21	620.04	666.10	672.06	869.06	781.18	587.09	669.63	792.87
	Quarter 4 - Trimestre 4	729.10	573.04	594.19	617.98	645.46	653.45	796.51	811.40	602.85	650.27	809.74
	Annual - Annuel	728.92	530.48	572.09	624.94	641.43	658.35	829.16	800.80	591.01	651.82	804.66
	2005											
	Quarter 1 - Trimestre 1	748.87	518.66	576.68	628.23	665.40	728.30	792.45	823.08	592.90	705.22	819.48
	Quarter 2 - Trimestre 2	749.72	563.42	595.90	632.03	668.33	711.06	864.09	825.91	609.29	696.83	831.46
	Quarter 3 - Trimestre 3	771.49	598.92	663.21	679.64	695.62	747.65	863.06	830.73	664.28	727.65	836.25
	Quarter 4 - Trimestre 4	783.49	610.40	649.43	667.56	714.62	723.41	785.70	868.63	652.97	719.97	857.36
	Annual - Annuel	763.59	572.45	622.77	652.54	687.25	727.34	829.52	837.43	630.80	712.58	836.30
	2006											
	Quarter 1 - Trimestre 1	799.34	624.31	631.72	703.03	722.85	753.85	948.52	857.39	661.13	742.26	871.55
	Quarter 2 - Trimestre 2	795.73	632.37	652.78	715.34	703.33	725.97	1,016.73	851.76	678.71	717.70	878.85
<b>41 Wholesale Trade - Commerce de gros</b>												
	2002											
	Quarter 1 - Trimestre 1	649.50	573.58	573.69	597.95	693.61	761.66	1,093.38	682.54	581.50	727.66	704.28
	Quarter 2 - Trimestre 2	657.71	568.19	576.52	607.11	727.49	780.25	962.79	692.40	585.63	752.99	710.25
	Quarter 3 - Trimestre 3	685.21	629.88	555.47	580.85	744.95	969.21	1,011.10	710.33	577.04	860.54	732.85
	Quarter 4 - Trimestre 4	697.51	675.21	587.77	644.93	717.86	988.68	787.09	711.03	623.69	830.27	720.46
	Annual - Annuel	673.17	611.30	573.08	607.45	722.41	882.02	922.95	699.03	591.87	798.72	717.02

Table 11

Quarterly and Annual Estimates of Average Weekly Earnings (including overtime) by Enterprise Size of Employment, for All Employees, for Selected Industries, Canada, Provinces and Territories.

(Continued - suite)

Tableau 11

Estimations trimestrielles et annuelles de la rémunération hebdomadaire moyenne (avec surtemps), par taille d'entreprise selon l'emploi, pour l'ensemble des salariés pour une sélection d'industries, Canada, provinces et territoires.

NAICS 2002	Industry	Size - Taille										
		All Sizes - Toutes les tailles	0-4	5-19	20-49	50-99	100-299	300-499	500 +	0-49	50-299	300 +
<b>NEW BRUNSWICK - NOUVEAU-BRUNSWICK</b>												
<b>41</b>	<b>Wholesale Trade - Commerce de gros</b>											
	2003											
	Quarter 1 - Trimestre 1	\$680.74	\$601.71	\$583.42	\$608.63	\$683.46	\$973.39	\$738.31	\$727.48	\$595.58	\$820.90	\$729.02
	Quarter 2 - Trimestre 2	689.92	573.61	620.42	636.91	760.69	1,011.79	731.98	700.85	618.47	857.81	705.33
	Quarter 3 - Trimestre 3	698.87	577.65	617.70	680.18	744.65	896.88	790.30	740.06	634.37	798.84	744.64
	Quarter 4 - Trimestre 4	695.41	598.67	651.29	674.63	672.98	761.39	1,084.41	738.45	650.77	705.78	751.27
	Annual - Annuel	691.34	587.80	618.87	651.31	717.46	914.40	777.86	727.03	625.23	795.24	732.32
	2004											
	Quarter 1 - Trimestre 1	718.52	612.30	625.33	663.97	751.04	743.89	1,055.38	788.34	636.22	748.27	808.18
	Quarter 2 - Trimestre 2	724.40	699.71	641.19	741.58	768.23	749.60	894.52	743.76	684.72	762.57	758.26
	Quarter 3 - Trimestre 3	701.66	664.23	612.16	638.54	755.42	693.75	876.31	763.23	629.12	735.60	775.55
	Quarter 4 - Trimestre 4	703.61	650.44	639.66	641.97	722.60	728.47	920.73	748.27	642.26	724.67	764.00
	Annual - Annuel	711.94	656.94	629.39	674.18	749.06	728.10	926.69	760.71	648.44	741.92	776.13
	2005											
	Quarter 1 - Trimestre 1	716.07	638.63	661.80	614.23	745.16	726.20	955.80	770.99	644.40	737.07	785.15
	Quarter 2 - Trimestre 2	711.28	648.99	692.87	614.34	792.48	671.27	982.62	738.70	662.52	741.60	753.97
	Quarter 3 - Trimestre 3	723.14	660.10	661.47	723.77	734.39	706.47	884.80	766.28	679.67	723.43	775.47
	Quarter 4 - Trimestre 4	727.49	705.15	688.87	629.74	762.93	722.51	853.92	773.51	673.97	746.46	779.20
	Annual - Annuel	719.49	662.96	676.32	647.33	759.03	705.62	916.99	762.39	665.53	737.04	773.50
	2006											
	Quarter 1 - Trimestre 1	753.06	713.37	721.70	641.83	785.90	814.26	919.95	784.54	698.14	797.54	793.72
	Quarter 2 - Trimestre 2	767.75	707.79	755.64	661.95	759.61	797.91	857.89	822.75	720.60	774.98	826.50
<b>44-45</b>	<b>Retail trade - Commerce de détail</b>											
	2002											
	Quarter 1 - Trimestre 1	436.91	368.60	385.96	490.83	517.37	651.72	558.11	397.41	416.61	581.81	406.13
	Quarter 2 - Trimestre 2	439.23	370.44	384.72	484.38	483.39	569.22	515.57	423.54	416.38	522.31	427.92
	Quarter 3 - Trimestre 3	439.67	383.18	398.55	483.60	448.65	649.89	520.16	410.82	423.68	533.87	415.99
	Quarter 4 - Trimestre 4	437.56	384.84	406.69	498.70	479.52	550.42	514.28	407.44	433.63	510.41	412.04
	Annual - Annuel	438.36	376.87	394.07	489.39	479.52	603.80	528.03	409.72	422.66	535.00	415.39
	2003											
	Quarter 1 - Trimestre 1	437.28	374.65	389.31	490.19	413.75	591.47	..	..	421.90	501.90	427.14
	Quarter 2 - Trimestre 2	444.69	395.39	392.54	500.92	424.82	636.32	..	..	430.38	533.04	423.64
	Quarter 3 - Trimestre 3	451.42	403.35	411.54	549.82	507.37	482.92	..	..	457.81	495.58	428.40
	Quarter 4 - Trimestre 4	441.89	416.97	418.10	527.55	499.88	470.52	..	..	455.46	486.23	414.51
	Annual - Annuel	443.86	397.33	403.02	517.29	459.99	552.19	..	..	441.52	505.16	423.23
	2004											
	Quarter 1 - Trimestre 1	446.21	417.08	411.63	517.89	506.56	465.56	823.52	414.55	448.69	488.76	431.21
	Quarter 2 - Trimestre 2	455.51	423.52	400.28	554.79	567.99	458.07	730.26	428.26	455.97	513.09	438.03
	Quarter 3 - Trimestre 3	456.45	429.13	417.15	547.01	528.58	432.94	689.28	434.46	462.74	485.68	441.57
	Quarter 4 - Trimestre 4	455.43	419.82	431.88	544.00	517.34	443.55	699.39	429.21	466.56	485.45	436.52
	Annual - Annuel	453.47	422.41	415.29	541.18	529.06	450.26	743.61	426.74	458.62	493.31	436.85
	2005											
	Quarter 1 - Trimestre 1	453.11	400.07	410.26	504.26	515.85	472.91	..	..	440.87	496.64	451.68
	Quarter 2 - Trimestre 2	462.60	411.46	422.98	512.51	530.06	450.46	..	..	451.89	490.10	464.49
	Quarter 3 - Trimestre 3	466.59	450.40	448.98	518.18	524.65	452.67	..	..	472.78	487.36	453.72
	Quarter 4 - Trimestre 4	463.74	441.88	451.67	515.93	517.08	437.48	..	..	472.43	480.62	450.30
	Annual - Annuel	461.58	426.10	433.80	512.82	521.70	452.88	..	..	459.72	488.54	455.03
	2006											
	Quarter 1 - Trimestre 1	461.57	434.69	452.59	514.86	515.74	484.45	395.72	439.74	471.20	499.63	438.87
	Quarter 2 - Trimestre 2	475.99	449.73	466.44	509.61	527.42	525.02	442.75	454.89	478.32	526.09	454.44
<b>48-49</b>	<b>Transportation &amp; warehousing - Transport et entreposage</b>											
	2002											
	Quarter 1 - Trimestre 1	681.12	464.00	471.91	525.88	603.95	587.02	488.59	816.14	482.72	593.34	804.59
	Quarter 2 - Trimestre 2	680.70	470.45	481.63	547.35	638.66	603.16	649.06	808.35	497.90	616.90	796.19
	Quarter 3 - Trimestre 3	693.91	488.14	489.53	567.51	599.81	613.02	685.53	817.87	511.41	607.55	803.28
	Quarter 4 - Trimestre 4	707.60	476.94	492.86	595.38	681.45	605.00	681.82	832.60	517.33	636.71	813.15
	Annual - Annuel	690.92	475.20	484.03	560.69	629.96	600.98	657.96	818.83	502.77	612.43	804.50
	2003											
	Quarter 1 - Trimestre 1	715.26	487.75	487.47	566.31	660.63	619.33	701.59	838.48	510.79	635.38	824.58
	Quarter 2 - Trimestre 2	709.96	478.28	491.88	563.93	700.25	570.99	693.80	836.73	507.94	621.48	815.41
	Quarter 3 - Trimestre 3	720.96	499.58	505.59	612.06	619.18	565.21	720.95	850.56	533.54	593.38	829.07
	Quarter 4 - Trimestre 4	714.88	512.89	506.88	647.33	646.80	556.05	682.84	833.86	547.21	597.20	810.18
	Annual - Annuel	715.33	494.74	498.41	597.22	653.82	580.82	700.35	840.01	525.14	612.74	819.87
	2004											
	Quarter 1 - Trimestre 1	716.50	473.50	519.83	584.13	625.47	545.25	713.22	839.80	522.42	580.75	825.52
	Quarter 2 - Trimestre 2	718.94	481.98	525.54	615.04	634.93	544.41	670.04	844.22	538.20	582.12	824.24
	Quarter 3 - Trimestre 3	726.94	490.68	516.07	631.94	611.42	521.43	687.53	854.47	543.67	566.30	838.88
	Quarter 4 - Trimestre 4	733.88	509.45	538.40	647.35	681.95	447.41	673.88	861.04	558.22	555.42	843.40
	Annual - Annuel	724.26	489.38	524.93	620.80	638.68	514.30	686.19	850.22	541.00	570.87	833.25
	2005											
	Quarter 1 - Trimestre 1	723.11	482.87	500.38	652.22	664.91	448.16	665.21	851.64	536.07	534.72	835.44

Table 11

Quarterly and Annual Estimates of Average Weekly Earnings  
(including overtime) by Enterprise Size of Employment, for  
All Employees, for Selected Industries, Canada, Provinces  
and Territories.

(Continued - suite)

Tableau 11

Estimations trimestrielles et annuelles de la rémunération  
hebdomadaire moyenne (avec surtemps), par taille d'entreprise  
selon l'emploi, pour l'ensemble des salariés pour une sélection  
d'industries, Canada, provinces et territoires.

NAICS 2002	Industry	Size - Taille										
		All Sizes - Toutes les tailles	0-4	5-19	20-49	50-99	100-299	300-499	500 +	0-49	50-299	300 +
<b>NEW BRUNSWICK - NOUVEAU-BRUNSWICK</b>												
<b>48-49 Transportation &amp; warehousing - Transport et entreposage</b>												
2005												
	Quarter 2 - Trimestre 2	\$726.76	\$505.06	\$529.05	\$660.92	\$663.44	\$438.31	\$703.16	\$848.45	\$556.99	\$534.81	\$837.16
	Quarter 3 - Trimestre 3	723.07	521.16	547.97	637.28	644.46	534.34	684.72	835.75	563.19	584.25	822.75
	Quarter 4 - Trimestre 4	716.30	545.38	584.66	628.43	667.94	555.04	698.74	813.26	582.44	594.03	803.17
	Annual - Annuel	722.30	514.34	541.10	644.62	659.02	499.33	687.56	837.35	559.94	564.26	824.66
2006												
	Quarter 1 - Trimestre 1	725.71	529.56	556.65	614.95	673.51	572.41	829.88	812.02	562.39	620.24	814.46
	Quarter 2 - Trimestre 2	723.39	528.39	555.44	609.79	703.87	652.42	1,031.21	773.48	561.63	676.25	805.40
<b>51 Information &amp; cultural industries - Industrie de l'information et industrie culturelle</b>												
2002												
	Quarter 1 - Trimestre 1	795.03	..	473.19	..	..	..	..	..	..	..	838.31
	Quarter 2 - Trimestre 2	807.91	..	524.40	..	..	..	..	..	..	..	852.35
	Quarter 3 - Trimestre 3	804.28	..	493.78	..	..	..	..	..	..	..	850.47
	Quarter 4 - Trimestre 4	811.07	..	467.33	..	..	..	..	..	..	..	858.44
	Annual - Annuel	804.72	..	488.92	..	..	..	..	..	..	..	850.13
2003												
	Quarter 1 - Trimestre 1	817.43	..	406.64	522.09	..	..	..	..	..	..	861.32
	Quarter 2 - Trimestre 2	826.42	..	389.98	600.61	..	..	..	..	..	..	878.76
	Quarter 3 - Trimestre 3	836.81	..	483.34	377.05	..	..	..	..	..	..	876.65
	Quarter 4 - Trimestre 4	819.14	..	555.20	494.91	..	..	..	..	..	..	853.94
	Annual - Annuel	824.87	..	464.11	505.61	..	..	..	..	..	..	867.99
2004												
	Quarter 1 - Trimestre 1	848.14	565.99	549.10	602.48	..	..	..	570.91	852.85	884.53	884.53
	Quarter 2 - Trimestre 2	843.48	584.48	486.64	580.41	..	..	..	536.00	872.24	893.32	893.32
	Quarter 3 - Trimestre 3	826.60	507.53	497.54	691.91	..	..	..	568.48	940.67	851.80	851.80
	Quarter 4 - Trimestre 4	853.27	546.07	531.23	586.20	..	..	..	550.45	1,133.86	837.60	837.60
	Annual - Annuel	843.27	549.67	515.31	620.97	..	..	..	556.76	957.12	865.96	865.96
2005												
	Quarter 1 - Trimestre 1	869.18	552.53	560.86	849.39	..	..	..	647.45	1,146.15	849.19	849.19
	Quarter 2 - Trimestre 2	859.32	519.40	637.92	700.00	..	..	..	629.39	1,141.31	853.25	853.25
	Quarter 3 - Trimestre 3	878.70	571.29	617.85	695.11	..	..	..	633.14	1,135.22	883.37	883.37
	Quarter 4 - Trimestre 4	904.63	587.73	659.84	693.60	..	..	..	656.12	1,159.84	898.48	898.48
	Annual - Annuel	878.11	557.23	621.79	731.24	..	..	..	641.19	1,146.26	871.35	871.35
2006												
	Quarter 1 - Trimestre 1	902.62	600.15	558.18	771.37	..	..	..	638.87	1,207.15	891.95	891.95
	Quarter 2 - Trimestre 2	901.90	700.24	566.42	791.25	..	..	..	687.10	1,182.02	904.33	904.33
<b>52 Finance &amp; insurance - Finance et assurances</b>												
2002												
	Quarter 1 - Trimestre 1	786.11	699.32	679.68	742.79	..	..	..	703.49	886.34	808.60	808.60
	Quarter 2 - Trimestre 2	787.74	668.00	718.00	760.00	..	..	..	719.16	675.86	829.14	829.14
	Quarter 3 - Trimestre 3	793.07	655.35	674.67	663.82	..	..	..	667.19	816.18	837.39	837.39
	Quarter 4 - Trimestre 4	843.00	620.72	672.36	756.59	..	..	..	683.76	921.58	893.13	893.13
	Annual - Annuel	802.50	659.61	686.10	729.80	..	..	..	693.28	814.32	842.18	842.18
2003												
	Quarter 1 - Trimestre 1	827.96	609.47	724.10	663.23	..	..	..	677.03	724.12	897.27	897.27
	Quarter 2 - Trimestre 2	821.34	587.09	716.51	746.19	..	..	..	700.79	794.51	872.08	872.08
	Quarter 3 - Trimestre 3	845.83	658.56	720.49	710.91	..	..	..	704.73	791.66	907.97	907.97
	Quarter 4 - Trimestre 4	863.47	599.82	809.75	710.89	..	..	..	736.73	838.73	917.06	917.06
	Annual - Annuel	839.69	614.11	743.16	709.77	..	..	..	705.16	786.29	898.59	898.59
2004												
	Quarter 1 - Trimestre 1	879.24	661.31	735.18	625.93	..	..	..	682.07	1,039.25	945.72	945.72
	Quarter 2 - Trimestre 2	874.89	618.56	721.50	748.09	..	..	..	710.55	869.86	938.80	938.80
	Quarter 3 - Trimestre 3	882.19	645.11	688.45	719.19	..	..	..	692.75	880.91	959.97	959.97
	Quarter 4 - Trimestre 4	905.31	663.93	713.48	829.36	..	..	..	742.04	882.75	969.28	969.28
	Annual - Annuel	885.38	647.53	714.50	729.37	..	..	..	706.52	908.91	953.50	953.50
2005												
	Quarter 1 - Trimestre 1	920.57	678.87	717.28	761.58	..	..	..	726.81	886.21	998.72	998.72
	Quarter 2 - Trimestre 2	928.96	677.14	848.62	825.62	..	..	..	807.73	854.93	981.73	981.73
	Quarter 3 - Trimestre 3	925.50	802.35	828.63	842.24	..	..	..	828.82	897.41	964.55	964.55
	Quarter 4 - Trimestre 4	930.75	831.55	834.65	858.93	..	..	..	843.44	918.72	966.00	966.00
	Annual - Annuel	926.43	749.08	806.94	822.18	..	..	..	801.55	888.61	977.72	977.72
2006												
	Quarter 1 - Trimestre 1	936.49	855.61	856.64	851.26	..	..	..	854.36	942.73	968.46	968.46
	Quarter 2 - Trimestre 2	959.83	861.43	876.06	883.82	..	..	..	876.06	978.59	991.51	991.51

Table 11

Quarterly and Annual Estimates of Average Weekly Earnings  
(including overtime) by Enterprise Size of Employment, for  
All Employees, for Selected Industries, Canada, Provinces  
and Territories.

(Continued - suite)

Tableau 11

Estimations trimestrielles et annuelles de la rémunération  
hebdomadaire moyenne (avec surtemps), par taille d'entreprise  
selon l'emploi, pour l'ensemble des salariés pour une sélection  
d'industries, Canada, provinces et territoires.

NAICS 2002	Industry	Size - Taille										
		All Sizes - Toutes les tailles	0-4	5-19	20-49	50-99	100-299	300-499	500 +	0-49	50-299	300 +
SCIAN 2002	Industrie											
<b>NEW BRUNSWICK - NOUVEAU-BRUNSWICK</b>												
<b>53</b>	<b>Real estate &amp; rental &amp; leasing - Services immobiliers et services de location et de location à bail</b>											
	2002											
	Quarter 1 - Trimestre 1	\$558.86	\$528.22	\$484.69	\$482.83	..	..	..	..	\$502.15	..	..
	Quarter 2 - Trimestre 2	559.89	544.49	559.13	440.85	..	..	..	..	536.69	..	..
	Quarter 3 - Trimestre 3	550.85	561.29	534.54	439.41	..	..	..	..	529.48	..	..
	Quarter 4 - Trimestre 4	542.41	567.86	526.84	505.33	..	..	..	..	539.51	..	..
	Annual - Annuel	552.90	550.31	528.10	459.39	..	..	..	..	527.71	..	..
	2003											
	Quarter 1 - Trimestre 1	511.80	559.85	474.96	487.87	..	..	..	..	510.46	..	..
	Quarter 2 - Trimestre 2	522.10	540.94	519.77	334.20	..	..	..	..	502.49	..	..
	Quarter 3 - Trimestre 3	551.09	615.00	498.66	414.92	..	..	..	..	528.60	..	..
	Quarter 4 - Trimestre 4	560.71	602.94	546.18	382.79	..	..	..	..	545.11	..	..
	Annual - Annuel	537.35	579.85	509.75	397.52	..	..	..	..	521.67	..	..
	2004											
	Quarter 1 - Trimestre 1	575.87	598.25	512.05	421.43	..	..	..	..	538.63	..	..
	Quarter 2 - Trimestre 2	580.84	548.43	582.49	387.65	..	..	..	..	536.55	..	..
	Quarter 3 - Trimestre 3	583.27	555.11	524.14	344.79	..	..	..	..	511.04	..	..
	Quarter 4 - Trimestre 4	593.07	554.76	520.76	443.45	..	..	..	..	520.95	..	..
	Annual - Annuel	583.25	564.51	535.24	398.94	..	..	..	..	526.19	..	..
	2005											
	Quarter 1 - Trimestre 1	615.15	538.94	498.60	514.53	..	..	..	..	516.52	..	..
	Quarter 2 - Trimestre 2	617.81	527.02	573.41	381.67	..	..	..	..	524.88	..	..
	Quarter 3 - Trimestre 3	609.72	594.36	579.76	474.97	..	..	..	..	568.58	..	..
	Quarter 4 - Trimestre 4	623.79	597.46	568.69	490.69	..	..	..	..	567.24	..	..
	Annual - Annuel	616.56	565.11	555.16	461.17	..	..	..	..	544.60	..	..
	2006											
	Quarter 1 - Trimestre 1	627.27	537.29	536.64	463.31	..	..	..	..	527.22	..	..
	Quarter 2 - Trimestre 2	631.25	604.37	570.53	436.86	..	..	..	..	564.82	..	..
<b>54</b>	<b>Professional, scientific &amp; technical services - Services professionnels, scientifiques et techniques</b>											
	2002											
	Quarter 1 - Trimestre 1	847.86	618.85	669.75	780.67	\$678.22	\$1,166.23	..	..	678.09	\$1,002.32	\$1,175.37
	Quarter 2 - Trimestre 2	833.45	660.69	679.76	713.89	678.28	1,183.95	..	..	681.57	992.71	1,089.71
	Quarter 3 - Trimestre 3	815.13	630.37	679.70	677.63	777.14	851.13	..	..	661.78	815.62	1,108.88
	Quarter 4 - Trimestre 4	836.28	661.42	702.13	749.31	771.34	1,016.34	..	..	699.12	938.28	1,055.72
	Annual - Annuel	832.74	642.62	682.98	730.43	731.67	1,059.21	..	..	680.07	935.36	1,106.52
	2003											
	Quarter 1 - Trimestre 1	849.53	615.77	668.58	797.13	789.28	1,347.39	..	..	676.16	1,184.83	975.12
	Quarter 2 - Trimestre 2	825.43	648.17	662.98	760.20	853.28	1,108.46	..	..	682.17	1,033.33	1,004.53
	Quarter 3 - Trimestre 3	855.34	632.00	641.47	756.61	941.34	896.09	..	..	666.61	918.20	1,248.77
	Quarter 4 - Trimestre 4	857.92	674.81	698.94	794.37	995.44	958.87	..	..	714.10	971.23	1,108.79
	Annual - Annuel	846.94	642.81	667.26	775.79	907.21	1,091.45	..	..	684.57	1,026.87	1,083.66
	2004											
	Quarter 1 - Trimestre 1	843.54	645.03	693.67	829.08	1,075.33	944.56	..	..	708.20	960.60	1,097.65
	Quarter 2 - Trimestre 2	847.23	664.26	690.16	859.79	902.03	1,076.89	..	..	718.47	1,037.51	1,014.48
	Quarter 3 - Trimestre 3	826.18	649.48	664.66	847.41	914.23	969.87	..	..	700.08	954.85	1,045.24
	Quarter 4 - Trimestre 4	837.07	661.52	708.14	800.91	1,070.41	1,042.12	..	..	711.46	1,049.40	1,003.26
	Annual - Annuel	838.59	654.93	689.23	834.65	975.90	1,004.22	..	..	709.54	998.07	1,040.09
	2005											
	Quarter 1 - Trimestre 1	838.25	630.95	688.49	855.28	1,027.88	1,085.77	..	..	701.01	1,069.14	1,007.57
	Quarter 2 - Trimestre 2	851.03	688.08	712.29	857.17	877.97	1,114.08	..	..	732.35	1,032.57	991.03
	Quarter 3 - Trimestre 3	859.83	705.59	743.61	844.37	904.62	1,044.86	..	..	752.54	997.50	994.75
	Quarter 4 - Trimestre 4	867.68	732.49	771.18	837.22	915.43	1,030.68	..	..	771.91	994.00	993.99
	Annual - Annuel	854.43	689.83	728.10	847.98	924.35	1,068.15	..	..	739.69	1,021.62	996.66
	2006											
	Quarter 1 - Trimestre 1	866.67	703.48	736.60	840.66	882.12	1,156.46	..	..	747.84	1,078.11	996.98
	Quarter 2 - Trimestre 2	867.78	714.40	731.14	841.41	882.79	1,165.26	..	..	748.55	1,069.09	987.55
<b>56</b>	<b>Admin. &amp; support, waste managemt. &amp; remediation services - Services admin., soutien, gestion des déchets, assainissem.</b>											
	2002											
	Quarter 1 - Trimestre 1	434.57	394.08	406.12	501.96	542.02	443.52	\$405.28	\$412.42	439.33	465.74	411.71
	Quarter 2 - Trimestre 2	439.29	380.17	403.42	503.54	504.67	424.03	453.81	437.18	434.48	445.30	438.61
	Quarter 3 - Trimestre 3	443.14	403.88	411.95	503.03	518.73	472.73	404.69	417.76	444.17	487.45	416.70
	Quarter 4 - Trimestre 4	441.76	439.92	482.04	567.74	445.93	436.06	361.47	406.93	503.89	438.88	401.42
	Annual - Annuel	439.71	405.13	425.54	518.52	503.00	442.86	401.08	418.37	455.31	459.23	416.69
	2003											
	Quarter 1 - Trimestre 1	436.81	425.19	466.39	580.41	410.03	453.17	470.96	386.55	502.87	443.51	395.35
	Quarter 2 - Trimestre 2	432.91	449.86	479.00	465.13	557.86	449.70	470.91	374.14	468.63	480.96	382.84
	Quarter 3 - Trimestre 3	435.39	469.26	458.65	509.18	520.92	466.58	432.96	371.40	477.59	481.20	382.50
	Quarter 4 - Trimestre 4	437.66	459.27	463.23	493.73	574.98	499.81	411.93	370.12	473.62	518.91	377.35

Table 11

Quarterly and Annual Estimates of Average Weekly Earnings (including overtime) by Enterprise Size of Employment, for All Employees, for Selected Industries, Canada, Provinces and Territories.

(Continued - suite)

Tableau 11

Estimations trimestrielles et annuelles de la rémunération hebdomadaire moyenne (avec surtemps), par taille d'entreprise selon l'emploi, pour l'ensemble des salariés pour une sélection d'industries, Canada, provinces et territoires.

NAICS 2002	Industry	Size - Taille										
		All Sizes - Toutes les tailles	0-4	5-19	20-49	50-99	100-299	300-499	500 +	0-49	50-299	300 +
SCIAN 2002	Industrie											
<b>NEW BRUNSWICK - NOUVEAU-BRUNSWICK</b>												
56	Admin. & support, waste managemt. & remediation services - Services admin., soutien, gestion des déchets, assainissem.											
	2003											
	Annual - Annuel	\$435.67	\$451.79	\$466.74	\$513.18	\$522.71	\$466.99	\$439.42	\$375.71	\$480.27	\$481.50	\$384.46
	2004											
	Quarter 1 - Trimestre 1	430.70	447.91	442.77	496.12	480.73	489.73	406.84	377.53	465.38	487.43	381.05
	Quarter 2 - Trimestre 2	460.46	471.44	465.50	506.47	473.73	525.24	450.95	419.57	481.61	510.48	422.87
	Quarter 3 - Trimestre 3	471.58	467.54	480.60	521.50	547.02	515.74	426.33	435.55	493.65	523.42	434.01
	Quarter 4 - Trimestre 4	464.59	494.43	506.91	550.18	520.78	527.98	336.13	415.78	520.08	526.18	405.28
	Annual - Annuel	457.52	470.57	474.74	517.97	504.29	514.96	404.13	412.93	490.29	512.19	411.77
	2005											
	Quarter 1 - Trimestre 1	458.43	514.14	470.70	539.42	500.65	513.04	355.77	420.96	504.02	510.26	413.02
	Quarter 2 - Trimestre 2	463.05	499.16	516.39	532.54	469.71	519.87	388.31	411.14	519.28	507.95	408.85
	Quarter 3 - Trimestre 3	465.98	507.29	492.40	543.12	548.88	502.21	442.32	409.83	512.42	513.05	412.77
	Quarter 4 - Trimestre 4	464.57	508.62	520.26	560.61	508.26	496.38	456.90	407.53	531.36	499.21	413.42
	Annual - Annuel	463.07	507.34	500.66	543.52	507.14	507.70	409.42	412.35	516.91	507.57	412.04
	2006											
	Quarter 1 - Trimestre 1	473.03	502.83	505.47	551.56	551.21	509.60	530.33	421.83	520.38	519.71	428.88
	Quarter 2 - Trimestre 2	482.60	527.90	514.36	555.05	573.39	509.00	599.80	426.77	531.15	524.79	434.89
61	Educational services - Services d'enseignement											
	2002											
	Quarter 1 - Trimestre 1	631.18	381.66	405.56	460.47	..	..	..	..	407.41	592.67	642.85
	Quarter 2 - Trimestre 2	632.48	381.27	390.80	456.45	..	..	..	..	408.79	633.00	644.13
	Quarter 3 - Trimestre 3	704.72	374.94	421.32	447.44	..	..	..	..	422.60	639.70	727.93
	Quarter 4 - Trimestre 4	690.07	412.94	415.56	528.75	..	..	..	..	455.55	640.47	705.62
	Annual - Annuel	662.74	388.22	408.09	475.05	..	..	..	..	424.70	626.29	677.56
	2003											
	Quarter 1 - Trimestre 1	654.90	388.19	364.35	548.36	..	..	..	..	428.30	649.34	667.50
	Quarter 2 - Trimestre 2	648.04	406.21	350.75	532.46	..	..	..	..	432.29	700.39	656.96
	Quarter 3 - Trimestre 3	697.72	367.22	343.96	538.09	..	..	..	..	428.48	653.67	715.76
	Quarter 4 - Trimestre 4	702.14	361.82	348.94	548.49	..	..	..	..	425.74	648.52	718.66
	Annual - Annuel	674.40	381.65	352.81	541.63	..	..	..	..	428.71	662.64	688.01
	2004											
	Quarter 1 - Trimestre 1	682.20	402.50	329.85	518.73	..	..	..	..	410.79	695.25	697.21
	Quarter 2 - Trimestre 2	739.85	382.63	399.07	487.06	..	..	..	..	428.11	711.55	759.40
	Quarter 3 - Trimestre 3	817.47	367.59	404.43	517.03	..	..	..	..	441.74	740.15	845.10
	Quarter 4 - Trimestre 4	768.24	365.39	422.69	508.81	..	..	..	..	437.51	714.50	789.75
	Annual - Annuel	748.58	380.87	388.48	507.55	..	..	..	..	429.09	714.58	769.02
	2005											
	Quarter 1 - Trimestre 1	760.23	347.20	411.60	540.98	..	..	..	..	446.56	716.33	781.56
	Quarter 2 - Trimestre 2	774.56	429.98	458.77	529.41	..	..	..	..	475.80	716.87	796.18
	Quarter 3 - Trimestre 3	804.70	495.89	504.10	572.26	..	..	..	..	527.63	723.82	827.21
	Quarter 4 - Trimestre 4	802.01	472.59	516.05	605.59	..	..	..	..	531.06	718.57	819.49
	Annual - Annuel	785.21	435.23	471.39	558.83	..	..	..	..	493.31	718.87	805.76
	2006											
	Quarter 1 - Trimestre 1	782.14	441.96	461.84	610.83	..	..	..	..	510.36	745.29	798.26
	Quarter 2 - Trimestre 2	776.42	456.60	474.85	616.64	..	..	..	..	518.73	714.39	794.43
62	Health care & social assistance - Soins de santé et assistance sociale											
	2002											
	Quarter 1 - Trimestre 1	555.68	544.31	464.50	426.06	439.31	449.37	..	..	484.02	444.61	632.34
	Quarter 2 - Trimestre 2	561.74	551.90	472.28	410.02	431.83	471.57	..	..	484.15	455.06	640.95
	Quarter 3 - Trimestre 3	570.40	571.06	489.31	430.43	445.90	474.38	..	..	500.93	462.91	646.73
	Quarter 4 - Trimestre 4	571.57	559.04	491.09	431.79	460.68	470.68	..	..	499.18	466.17	648.47
	Annual - Annuel	564.91	556.37	479.74	424.54	444.66	466.95	..	..	492.22	457.24	642.15
	2003											
	Quarter 1 - Trimestre 1	574.63	548.31	464.37	405.65	521.57	452.67	..	..	477.44	486.15	660.20
	Quarter 2 - Trimestre 2	585.64	537.75	469.74	434.14	491.19	483.09	..	..	482.38	486.59	678.63
	Quarter 3 - Trimestre 3	587.20	554.39	475.96	434.85	475.13	476.04	..	..	490.26	475.65	681.99
	Quarter 4 - Trimestre 4	599.07	568.28	512.27	431.79	467.00	522.76	..	..	510.60	495.62	688.75
	Annual - Annuel	586.68	552.20	480.61	426.78	488.34	483.72	..	..	490.18	485.83	677.45
	2004											
	Quarter 1 - Trimestre 1	598.19	582.92	480.59	400.73	467.41	464.42	..	..	491.95	465.83	708.95
	Quarter 2 - Trimestre 2	607.68	567.66	477.52	445.50	500.94	474.54	..	..	498.48	486.85	712.05
	Quarter 3 - Trimestre 3	598.75	556.94	467.38	436.04	491.47	497.10	..	..	487.48	494.50	702.26
	Quarter 4 - Trimestre 4	613.90	579.96	478.65	427.37	509.25	516.48	..	..	497.08	513.05	720.91
	Annual - Annuel	604.60	571.92	475.97	426.95	492.24	488.46	..	..	493.76	490.23	710.98
	2005											
	Quarter 1 - Trimestre 1	621.95	612.84	487.42	458.04	539.85	530.81	..	..	519.42	535.35	711.25
	Quarter 2 - Trimestre 2	635.99	621.85	497.52	469.82	541.06	535.13	..	..	529.59	538.03	732.31
	Quarter 3 - Trimestre 3	657.17	633.67	529.32	503.58	547.72	586.89	..	..	554.15	568.07	748.14

Table 11

Quarterly and Annual Estimates of Average Weekly Earnings (including overtime) by Enterprise Size of Employment, for All Employees, for Selected Industries, Canada, Provinces and Territories.

(Continued - suite)

Tableau 11

Estimations trimestrielles et annuelles de la rémunération hebdomadaire moyenne (avec surtemps), par taille d'entreprise selon l'emploi, pour l'ensemble des salariés pour une sélection d'industries, Canada, provinces et territoires.

NAICS 2002	Industry	Size - Taille										
		All Sizes - Toutes les tailles	0-4	5-19	20-49	50-99	100-299	300-499	500 +	0-49	50-299	300 +
SCIAN 2002	Industrie											
<b>NEW BRUNSWICK - NOUVEAU-BRUNSWICK</b>												
62	Health care & social assistance - Soins de santé et assistance sociale											
	2005											
	Quarter 4 - Trimestre 4	\$673.79	\$640.51	\$526.30	\$509.68	\$573.50	\$609.63	..	..	\$556.26	\$592.55	\$774.95
	Annual - Annuel	647.50	627.08	510.25	485.96	550.87	568.04	..	..	539.95	559.70	741.71
	2006											
	Quarter 1 - Trimestre 1	663.09	659.55	520.37	506.85	535.21	579.75	..	..	559.49	558.14	764.42
	Quarter 2 - Trimestre 2	677.80	676.37	535.56	519.52	546.55	607.44	..	..	574.08	576.96	778.04
71	Arts, entertainment & recreation - Arts, spectacles et loisirs											
	2002											
	Quarter 1 - Trimestre 1	350.47	405.80	285.98	267.31	..	..	..	..	311.27	269.85	642.71
	Quarter 2 - Trimestre 2	348.39	372.84	302.28	253.58	..	..	..	..	304.15	243.21	723.71
	Quarter 3 - Trimestre 3	335.81	329.14	304.62	260.74	..	..	..	..	298.88	227.31	710.98
	Quarter 4 - Trimestre 4	335.39	373.18	299.34	319.35	..	..	..	..	320.86	221.56	706.68
	Annual - Annuel	342.43	366.82	298.08	277.02	..	..	..	..	308.38	240.97	694.44
	2003											
	Quarter 1 - Trimestre 1	336.10	..	308.76	321.81	..	..	..	..	..	..	..
	Quarter 2 - Trimestre 2	323.01	..	325.60	275.86	..	..	..	..	..	..	..
	Quarter 3 - Trimestre 3	313.82	..	319.44	270.82	..	..	..	..	..	..	..
	Quarter 4 - Trimestre 4	321.17	..	299.82	257.41	..	..	..	..	..	..	..
	Annual - Annuel	323.28	..	314.49	279.69	..	..	..	..	..	..	..
	2004											
	Quarter 1 - Trimestre 1	327.11	..	298.84	258.81	..	..	..	..	..	..	..
	Quarter 2 - Trimestre 2	322.30	..	279.58	256.30	..	..	..	..	..	..	..
	Quarter 3 - Trimestre 3	326.20	..	298.71	281.85	..	..	..	..	..	..	..
	Quarter 4 - Trimestre 4	325.71	..	283.86	285.65	..	..	..	..	..	..	..
	Annual - Annuel	325.30	..	290.15	271.90	..	..	..	..	..	..	..
	2005											
	Quarter 1 - Trimestre 1	327.96	..	291.38	264.65	..	..	..	..	..	..	..
	Quarter 2 - Trimestre 2	312.94	..	269.61	260.82	..	..	..	..	..	..	..
	Quarter 3 - Trimestre 3	313.96	..	292.19	277.22	..	..	..	..	..	..	..
	Quarter 4 - Trimestre 4	341.78	..	300.18	286.51	..	..	..	..	..	..	..
	Annual - Annuel	323.60	..	288.07	272.31	..	..	..	..	..	..	..
	2006											
	Quarter 1 - Trimestre 1	328.44	..	266.71	249.31	..	..	..	..	..	..	..
	Quarter 2 - Trimestre 2	327.50	..	293.41	279.64	..	..	..	..	..	..	..
72	Accommodation & food services - Hébergement et services de restauration											
	2002											
	Quarter 1 - Trimestre 1	272.12	275.00	275.15	247.86	239.89	286.15	..	..	263.43	261.18	311.82
	Quarter 2 - Trimestre 2	269.26	344.74	267.69	237.29	221.22	283.65	..	..	263.56	247.84	324.21
	Quarter 3 - Trimestre 3	266.88	362.11	268.58	241.67	229.84	234.80	..	..	268.35	232.14	318.25
	Quarter 4 - Trimestre 4	262.83	341.10	258.44	227.63	228.55	252.14	..	..	253.81	238.82	322.70
	Annual - Annuel	267.70	334.59	267.55	238.46	229.52	263.67	..	..	262.44	244.75	319.24
	2003											
	Quarter 1 - Trimestre 1	255.06	271.87	254.41	214.45	215.82	266.25	..	..	238.50	238.80	319.67
	Quarter 2 - Trimestre 2	267.62	317.92	256.70	222.45	208.98	279.29	..	..	248.91	242.04	359.11
	Quarter 3 - Trimestre 3	277.63	378.18	282.69	241.11	228.68	236.73	..	..	275.47	232.85	353.75
	Quarter 4 - Trimestre 4	265.10	345.53	258.34	219.33	227.63	241.29	..	..	250.74	234.85	347.27
	Annual - Annuel	266.56	332.66	263.52	224.99	219.87	254.86	..	..	254.24	237.12	344.64
	2004											
	Quarter 1 - Trimestre 1	259.50	296.45	241.56	213.31	225.13	242.94	..	..	235.26	234.25	353.94
	Quarter 2 - Trimestre 2	277.66	323.95	247.40	234.89	245.05	256.07	..	..	250.56	250.51	366.81
	Quarter 3 - Trimestre 3	292.04	367.17	278.78	250.26	246.67	253.52	..	..	276.44	249.95	378.60
	Quarter 4 - Trimestre 4	278.39	311.25	250.85	233.06	251.39	239.30	..	..	249.53	245.02	373.82
	Annual - Annuel	277.53	326.97	255.74	233.70	241.82	247.86	..	..	254.14	244.86	369.04
	2005											
	Quarter 1 - Trimestre 1	273.54	281.21	243.76	229.18	243.88	241.54	..	..	241.24	242.59	371.89
	Quarter 2 - Trimestre 2	277.96	325.73	255.23	241.45	235.97	230.71	..	..	256.60	233.20	365.63
	Quarter 3 - Trimestre 3	309.02	365.46	293.54	282.20	271.51	276.87	..	..	295.72	274.21	385.12
	Quarter 4 - Trimestre 4	308.11	315.78	273.57	280.86	271.52	286.24	..	..	280.88	278.81	401.82
	Annual - Annuel	292.74	324.56	267.45	259.41	257.45	259.62	..	..	269.72	258.57	380.67
	2006											
	Quarter 1 - Trimestre 1	307.16	305.32	272.48	270.72	277.04	290.51	..	..	274.96	284.11	404.04
	Quarter 2 - Trimestre 2	314.04	327.74	274.81	271.09	270.82	282.69	..	..	278.71	276.91	438.61
81	Other services (except public administration) - Autres services, sauf les administrations publiques											
	2002											
	Quarter 1 - Trimestre 1	475.18	441.03	490.65	471.07	527.26	404.64	..	..	469.06	474.90	513.90

Table 11

Quarterly and Annual Estimates of Average Weekly Earnings  
(including overtime) by Enterprise Size of Employment, for  
All Employees, for Selected Industries, Canada, Provinces  
and Territories.

(Continued - suite)

Tableau 11

Estimations trimestrielles et annuelles de la rémunération  
hebdomadaire moyenne (avec surtemps), par taille d'entreprise  
selon l'emploi, pour l'ensemble des salariés pour une sélection  
d'industries, Canada, provinces et territoires.

NAICS 2002	Industry	Size - Taille										
		All Sizes - Toutes les tailles	0-4	5-19	20-49	50-99	100-299	300-499	500 +	0-49	50-299	300 +
<b>NEW BRUNSWICK - NOUVEAU-BRUNSWICK</b>												
<b>81</b>	<b>Other services (except public administration) - Autres services, sauf les administrations publiques</b>											
	2002											
	Quarter 2 - Trimestre 2	\$470.67	\$434.11	\$477.20	\$469.71	\$538.45	\$378.66	..	..	\$460.54	\$463.82	\$546.84
	Quarter 3 - Trimestre 3	463.17	437.53	471.47	446.30	393.26	378.74	..	..	454.62	387.89	630.13
	Quarter 4 - Trimestre 4	455.64	439.03	479.99	417.48	412.09	323.45	..	..	453.12	366.91	584.58
	Annual - Annuel	466.33	437.92	479.67	451.74	468.65	370.95	..	..	459.36	425.54	566.95
	2003											
	Quarter 1 - Trimestre 1	447.68	429.55	459.76	447.19	387.95	293.47	..	..	446.33	336.17	594.25
	Quarter 2 - Trimestre 2	443.27	462.84	431.59	411.62	391.28	334.25	..	..	440.84	361.24	583.83
	Quarter 3 - Trimestre 3	434.59	424.88	452.01	391.54	431.45	322.00	..	..	431.51	374.01	488.21
	Quarter 4 - Trimestre 4	452.98	463.92	474.54	390.26	479.06	289.19	..	..	455.30	349.70	587.12
	Annual - Annuel	444.25	445.24	453.72	408.95	417.68	308.12	..	..	443.18	355.03	550.13
	2004											
	Quarter 1 - Trimestre 1	438.58	435.80	446.54	391.09	416.64	339.19	..	..	432.46	370.23	585.88
	Quarter 2 - Trimestre 2	448.07	426.17	466.94	409.66	447.41	359.13	..	..	441.80	391.48	582.75
	Quarter 3 - Trimestre 3	443.92	417.79	450.18	414.65	485.65	381.24	..	..	432.27	429.51	560.06
	Quarter 4 - Trimestre 4	451.05	435.92	454.35	433.55	514.19	357.03	..	..	443.62	419.33	530.62
	Annual - Annuel	445.44	428.79	454.66	412.76	465.10	358.24	..	..	437.49	401.64	562.45
	2005											
	Quarter 1 - Trimestre 1	456.16	430.58	464.24	446.09	..	..	..	..	448.26	..	..
	Quarter 2 - Trimestre 2	462.89	460.18	473.22	437.26	..	..	..	..	462.09	..	..
	Quarter 3 - Trimestre 3	463.90	449.14	475.85	431.79	..	..	..	..	457.42	..	..
	Quarter 4 - Trimestre 4	472.34	458.47	495.37	437.22	..	..	..	..	469.94	..	..
	Annual - Annuel	463.90	449.77	477.10	437.57	..	..	..	..	459.55	..	..
	2006											
	Quarter 1 - Trimestre 1	469.09	457.86	488.35	482.90	468.58	357.48	..	..	475.15	396.13	510.60
	Quarter 2 - Trimestre 2	479.26	471.86	493.38	478.34	521.24	363.80	..	..	482.75	416.46	528.01
<b>91</b>	<b>Public administration - Administrations publiques</b>											
	2002											
	Quarter 1 - Trimestre 1	782.66	414.07	418.49	500.15	416.16	541.00	..	..	454.75	500.57	821.43
	Quarter 2 - Trimestre 2	799.06	395.48	407.77	558.58	446.73	567.16	..	..	481.29	532.59	838.53
	Quarter 3 - Trimestre 3	809.19	489.60	398.39	528.61	423.61	576.92	..	..	467.42	533.16	854.93
	Quarter 4 - Trimestre 4	816.29	398.87	450.01	508.39	431.08	573.44	..	..	470.87	533.83	860.71
	Annual - Annuel	801.89	420.80	417.92	525.65	429.16	565.76	..	..	468.76	525.79	843.91
	2003											
	Quarter 1 - Trimestre 1	820.27	462.16	442.12	534.53	464.72	540.81	..	..	488.66	515.55	866.80
	Quarter 2 - Trimestre 2	800.29	421.12	469.15	545.20	501.71	546.91	..	..	504.45	533.83	841.92
	Quarter 3 - Trimestre 3	797.55	450.20	407.40	512.82	486.65	535.00	..	..	468.28	521.38	850.51
	Quarter 4 - Trimestre 4	842.86	459.08	536.46	579.25	575.22	545.77	..	..	551.21	554.11	890.51
	Annual - Annuel	814.51	448.28	462.61	540.60	505.82	541.72	..	..	501.65	531.13	861.77
	2004											
	Quarter 1 - Trimestre 1	857.64	474.04	472.35	609.87	425.84	640.40	..	..	536.29	552.33	903.67
	Quarter 2 - Trimestre 2	844.66	416.46	464.76	524.50	551.07	539.54	..	..	491.52	543.08	900.62
	Quarter 3 - Trimestre 3	816.40	380.05	414.32	484.79	582.08	496.10	..	..	454.06	521.06	880.00
	Quarter 4 - Trimestre 4	864.43	470.72	483.04	614.97	487.72	727.68	..	..	540.08	646.46	910.43
	Annual - Annuel	845.03	441.75	458.83	547.57	512.24	590.41	..	..	502.27	564.59	898.35
	2005											
	Quarter 1 - Trimestre 1	885.09	525.87	519.73	669.05	464.74	918.86	..	..	590.53	778.60	915.99
	Quarter 2 - Trimestre 2	890.17	477.33	491.35	618.99	510.04	916.31	..	..	554.69	801.50	920.72
	Quarter 3 - Trimestre 3	861.14	555.49	553.89	598.25	618.01	781.98	..	..	577.41	742.68	893.29
	Quarter 4 - Trimestre 4	904.25	551.30	537.47	628.12	581.54	927.67	..	..	582.31	815.84	934.04
	Annual - Annuel	884.53	526.60	526.57	626.33	544.12	879.22	..	..	576.19	783.20	915.44
	2006											
	Quarter 1 - Trimestre 1	911.58	514.00	538.32	580.06	652.08	858.52	..	..	554.68	775.77	946.26
	Quarter 2 - Trimestre 2	893.91	510.35	519.25	564.97	666.55	815.41	..	..	541.82	767.07	930.01
<b>11-91N</b>	<b>Industrial aggregate (excluding unclassified) - Ensemble des industries sauf les entreprises non classifiées</b>											
	2002											
	Quarter 1 - Trimestre 1	600.61	489.52	465.29	498.88	502.41	550.63	\$695.66	\$695.91	481.48	529.80	695.89
	Quarter 2 - Trimestre 2	603.37	489.72	468.96	499.84	506.41	559.36	692.80	705.80	483.74	536.63	704.87
	Quarter 3 - Trimestre 3	611.74	495.17	477.86	503.55	514.68	567.10	732.00	718.26	490.07	543.38	719.36
	Quarter 4 - Trimestre 4	617.17	503.38	488.87	512.87	513.57	567.83	713.62	716.35	499.98	543.41	716.15
	Annual - Annuel	608.36	494.50	475.44	503.94	509.57	561.41	709.88	709.12	488.97	538.53	709.17
	2003											
	Quarter 1 - Trimestre 1	615.05	488.52	467.54	496.49	499.15	576.19	709.38	717.14	481.74	542.90	716.60
	Quarter 2 - Trimestre 2	618.91	492.16	469.77	509.18	511.87	585.14	700.84	721.56	487.55	554.60	720.03
	Quarter 3 - Trimestre 3	628.57	505.69	489.47	528.56	543.50	564.88	740.82	735.88	505.96	555.60	736.27
	Quarter 4 - Trimestre 4	633.91	518.25	511.95	527.29	544.81	562.56	762.42	729.72	518.40	554.93	732.16
	Annual - Annuel	624.20	501.42	484.90	516.12	525.50	572.15	728.81	726.06	498.81	552.17	726.26



Table 11

Quarterly and Annual Estimates of Average Weekly Earnings (including overtime) by Enterprise Size of Employment, for All Employees, for Selected Industries, Canada, Provinces and Territories.

(Continued - suite)

Tableau 11

Estimations trimestrielles et annuelles de la rémunération hebdomadaire moyenne (avec surtemps), par taille d'entreprise selon l'emploi, pour l'ensemble des salariés pour une sélection d'industries, Canada, provinces et territoires.

NAICS 2002	Industry	Size - Taille										
		All Sizes - Toutes les tailles	0-4	5-19	20-49	50-99	100-299	300-499	500 +	0-49	50-299	300 +
<b>NEW BRUNSWICK - NOUVEAU-BRUNSWICK</b>												
<b>11-91N Industrial aggregate (excluding unclassified) - Ensemble des industries sauf les entreprises non classifiées</b>												
2004												
	Quarter 1 - Trimestre 1	\$633.87	\$510.31	\$484.07	\$510.86	\$523.71	\$546.80	\$798.10	\$739.54	\$499.01	\$536.66	\$743.54
	Quarter 2 - Trimestre 2	639.21	510.70	484.42	545.41	560.62	576.99	786.87	739.42	509.32	569.88	742.64
	Quarter 3 - Trimestre 3	640.12	516.16	492.65	537.30	571.48	571.48	796.96	748.13	512.12	571.48	751.27
	Quarter 4 - Trimestre 4	647.01	529.12	509.04	540.82	571.88	580.93	697.41	751.71	523.57	576.81	748.60
	Annual - Annuel	640.10	516.60	492.76	534.03	557.93	569.37	772.65	744.71	511.24	564.27	746.51
2005												
	Quarter 1 - Trimestre 1	650.92	522.59	497.58	536.02	558.71	599.07	697.64	756.90	515.28	581.78	753.54
	Quarter 2 - Trimestre 2	655.78	536.77	516.20	542.00	574.28	605.49	714.27	761.82	529.05	592.33	758.98
	Quarter 3 - Trimestre 3	667.11	570.85	544.99	575.70	588.11	622.30	781.25	759.71	560.58	607.25	761.06
	Quarter 4 - Trimestre 4	677.98	582.33	556.36	573.71	585.48	629.88	707.29	772.66	567.91	610.52	768.99
	Annual - Annuel	663.20	553.71	529.58	557.78	577.57	614.75	726.71	762.86	544.01	598.69	760.73
2006												
	Quarter 1 - Trimestre 1	679.63	580.29	544.42	560.37	586.11	633.53	818.94	771.05	558.06	613.29	773.44
	Quarter 2 - Trimestre 2	682.84	591.43	551.78	574.62	599.16	628.86	839.69	775.71	568.03	615.98	779.47
<b>QUÉBEC</b>												
<b>11 Forestry, logging &amp; support - Foresterie, exploitation et soutien</b>												
2002												
	Quarter 1 - Trimestre 1	747.50	646.85	678.20	706.90	751.50	817.81	..	..	673.87	788.23	857.59
	Quarter 2 - Trimestre 2	759.19	645.45	672.46	689.57	684.04	784.41	..	..	666.94	733.50	911.20
	Quarter 3 - Trimestre 3	757.24	650.96	671.87	713.97	744.80	818.35	..	..	680.05	779.50	882.87
	Quarter 4 - Trimestre 4	757.92	670.25	709.98	680.01	751.78	862.47	..	..	687.91	799.36	876.62
	Annual - Annuel	755.72	653.70	683.44	698.70	738.88	823.78	..	..	677.91	779.37	882.76
2003												
	Quarter 1 - Trimestre 1	755.36	662.15	687.56	655.84	771.79	899.27	..	..	670.72	827.27	883.94
	Quarter 2 - Trimestre 2	735.34	640.12	683.35	664.61	645.02	810.91	..	..	664.48	722.85	939.65
	Quarter 3 - Trimestre 3	798.64	700.26	713.33	719.25	768.49	927.88	..	..	712.24	835.57	962.51
	Quarter 4 - Trimestre 4	818.37	716.08	783.16	805.03	756.76	830.45	..	..	773.94	789.18	1,049.47
	Annual - Annuel	780.99	679.80	720.22	721.66	744.56	876.24	..	..	709.28	802.00	951.19
2004												
	Quarter 1 - Trimestre 1	833.65	694.63	770.00	..	..	..	..	..	..	..	..
	Quarter 2 - Trimestre 2	823.73	683.48	738.05	..	..	..	..	..	..	..	..
	Quarter 3 - Trimestre 3	860.14	741.05	782.77	..	..	..	..	..	..	..	..
	Quarter 4 - Trimestre 4	849.83	730.89	814.29	..	..	..	..	..	..	..	..
	Annual - Annuel	844.46	712.67	777.16	..	..	..	..	..	..	..	..
2005												
	Quarter 1 - Trimestre 1	876.00	733.97	816.46	853.75	848.16	998.77	..	..	803.70	925.18	1,124.91
	Quarter 2 - Trimestre 2	880.46	706.27	821.30	837.90	784.70	868.91	..	..	796.19	819.57	1,202.16
	Quarter 3 - Trimestre 3	893.72	763.20	830.09	848.10	873.52	906.90	..	..	821.20	890.18	1,079.71
	Quarter 4 - Trimestre 4	887.50	805.13	876.56	880.99	905.13	911.31	..	..	859.33	908.17	959.18
	Annual - Annuel	885.86	754.21	836.89	855.85	859.53	915.06	..	..	821.73	886.35	1,093.54
2006												
	Quarter 1 - Trimestre 1	902.97	820.72	874.23	882.49	926.69	1,000.75	..	..	860.54	963.18	994.24
	Quarter 2 - Trimestre 2	903.03	793.21	839.98	891.42	891.82	909.95	..	..	843.74	900.93	1,087.45
<b>21 Mining &amp; oil &amp; gas extraction - Extraction minière et extraction de pétrole et de gaz</b>												
2002												
	Quarter 1 - Trimestre 1	965.51	..	676.72	..	..	..	..	..	864.61	962.44	992.46
	Quarter 2 - Trimestre 2	962.36	..	641.50	..	..	..	..	..	860.29	893.95	1,026.46
	Quarter 3 - Trimestre 3	962.19	..	643.99	..	..	..	..	..	921.89	849.19	1,032.08
	Quarter 4 - Trimestre 4	966.45	..	690.99	..	..	..	..	..	943.36	957.57	978.73
	Annual - Annuel	964.08	..	662.26	..	..	..	..	..	900.03	912.21	1,007.61
2003												
	Quarter 1 - Trimestre 1	973.26	701.45	773.69	1,001.75	928.19	992.32	..	..	852.59	973.47	1,007.06
	Quarter 2 - Trimestre 2	966.73	714.75	766.76	867.67	1,049.47	1,023.56	..	..	801.15	1,030.20	982.18
	Quarter 3 - Trimestre 3	969.54	788.27	797.85	889.67	1,082.19	957.70	..	..	837.10	985.22	1,000.41
	Quarter 4 - Trimestre 4	989.10	831.78	844.00	1,032.31	1,030.42	1,000.03	..	..	918.61	1,006.75	1,000.30
	Annual - Annuel	974.61	760.56	796.42	942.60	1,017.65	992.71	..	..	851.93	998.88	997.34
2004												
	Quarter 1 - Trimestre 1	1,018.79	..	..	..	..	..	..	..	..	..	..
	Quarter 2 - Trimestre 2	1,021.10	..	..	..	..	..	..	..	..	..	..
	Quarter 3 - Trimestre 3	1,025.88	..	..	..	..	..	..	..	..	..	..
	Quarter 4 - Trimestre 4	1,015.62	..	..	..	..	..	..	..	..	..	..
	Annual - Annuel	1,020.50	..	..	..	..	..	..	..	..	..	..
2005												
	Quarter 1 - Trimestre 1	1,018.36	..	833.34	..	1,050.16	1,066.90	..	..	935.60	1,062.20	1,023.23
	Quarter 2 - Trimestre 2	984.16	..	814.51	..	974.29	951.72	..	..	920.45	957.14	1,026.37

Table 11

Quarterly and Annual Estimates of Average Weekly Earnings (including overtime) by Enterprise Size of Employment, for All Employees, for Selected Industries, Canada, Provinces and Territories.

(Continued - suite)

Tableau 11

Estimations trimestrielles et annuelles de la rémunération hebdomadaire moyenne (avec surtemps), par taille d'entreprise selon l'emploi, pour l'ensemble des salariés pour une sélection d'industries, Canada, provinces et territoires.

NAICS 2002	Industry	Size - Taille										
		All Sizes - Toutes les tailles	0-4	5-19	20-49	50-99	100-299	300-499	500 +	0-49	50-299	300 +
SCIAN 2002	Industrie											
<b>QUÉBEC</b>												
21	<b>Mining &amp; oil &amp; gas extraction - Extraction minière et extraction de pétrole et de gaz</b>											
	2005											
	Quarter 3 - Trimestre 3	\$1,026.58	..	\$915.92	..	\$1,029.61	\$1,039.36	..	..	\$943.97	\$1,036.49	\$1,054.07
	Quarter 4 - Trimestre 4	1,045.57	..	975.90	..	1,042.62	1,022.95	..	..	999.49	1,028.48	1,071.76
	Annual - Annuel	1,018.87	..	889.89	..	1,025.27	1,018.57	..	..	950.12	1,020.41	1,044.68
	2006											
	Quarter 1 - Trimestre 1	1,052.65	..	889.52	..	1,096.19	1,016.33	..	..	928.09	1,039.24	1,106.42
	Quarter 2 - Trimestre 2	1,061.03	..	892.90	..	1,071.07	1,014.08	..	..	948.36	1,030.36	1,113.57
22	<b>Utilities - Services publics</b>											
	2002											
	Quarter 1 - Trimestre 1	1,089.87	..	576.70	..	..	..	..	..	631.40	704.82	1,142.87
	Quarter 2 - Trimestre 2	1,101.47	..	811.50	..	..	..	..	..	851.12	764.42	1,141.47
	Quarter 3 - Trimestre 3	1,109.73	..	873.34	..	..	..	..	..	837.85	784.55	1,147.87
	Quarter 4 - Trimestre 4	1,122.63	..	714.09	..	..	..	..	..	762.64	791.54	1,163.01
	Annual - Annuel	1,106.06	..	755.78	..	..	..	..	..	769.11	761.70	1,148.92
	2003											
	Quarter 1 - Trimestre 1	1,117.53	..	855.15	\$689.31	876.75	732.73	..	..	752.16	784.32	1,167.86
	Quarter 2 - Trimestre 2	1,128.16	..	760.10	617.10	799.62	722.76	..	..	670.23	755.68	1,188.63
	Quarter 3 - Trimestre 3	1,134.18	..	776.93	740.92	869.27	683.34	..	..	753.90	755.86	1,194.42
	Quarter 4 - Trimestre 4	1,145.66	..	793.39	812.52	766.27	732.93	..	..	807.19	743.99	1,204.21
	Annual - Annuel	1,131.54	..	794.39	723.54	828.99	717.75	..	..	750.05	759.84	1,188.98
	2004											
	Quarter 1 - Trimestre 1	1,119.80	..	..	..	..	..	..	..	..	..	..
	Quarter 2 - Trimestre 2	1,116.05	..	..	..	..	..	..	..	..	..	..
	Quarter 3 - Trimestre 3	1,109.41	..	..	..	..	..	..	..	..	..	..
	Quarter 4 - Trimestre 4	1,108.01	..	..	..	..	..	..	..	..	..	..
	Annual - Annuel	1,113.27	..	..	..	..	..	..	..	..	..	..
	2005											
	Quarter 1 - Trimestre 1	1,112.65	..	844.30	..	..	..	..	..	910.99	1,052.22	1,117.06
	Quarter 2 - Trimestre 2	1,121.84	..	763.65	..	..	..	..	..	824.87	979.05	1,128.92
	Quarter 3 - Trimestre 3	1,104.72	..	755.58	..	..	..	..	..	766.53	943.37	1,113.05
	Quarter 4 - Trimestre 4	1,102.51	..	808.88	..	..	..	..	..	826.21	893.76	1,110.50
	Annual - Annuel	1,110.52	..	790.36	..	..	..	..	..	832.28	958.58	1,117.48
	2006											
	Quarter 1 - Trimestre 1	1,115.57	..	861.60	..	1,086.11	1,007.99	..	..	875.18	1,043.41	1,120.83
	Quarter 2 - Trimestre 2	1,115.57	..	862.91	..	994.16	953.84	..	..	878.51	972.27	1,122.07
23	<b>Construction - Construction</b>											
	2002											
	Quarter 1 - Trimestre 1	756.17	\$617.50	714.69	818.70	875.29	945.99	\$928.37	\$902.06	703.68	908.62	905.99
	Quarter 2 - Trimestre 2	764.15	645.67	699.82	800.98	847.66	944.39	1,072.86	959.58	707.76	893.44	978.06
	Quarter 3 - Trimestre 3	786.37	654.26	726.29	813.18	862.35	974.43	1,046.96	979.92	725.41	915.99	989.36
	Quarter 4 - Trimestre 4	792.41	657.92	733.56	830.83	904.84	945.37	1,110.46	916.61	734.81	922.75	947.93
	Annual - Annuel	776.02	644.25	718.85	815.68	873.91	954.14	1,046.97	940.42	718.61	911.26	956.83
	2003											
	Quarter 1 - Trimestre 1	785.65	622.72	728.91	826.14	911.53	949.29	1,082.63	1,024.03	718.20	930.01	1,028.02
	Quarter 2 - Trimestre 2	785.62	646.13	719.22	819.90	849.62	951.56	1,055.64	1,055.64	720.78	895.21	1,046.35
	Quarter 3 - Trimestre 3	785.62	655.86	726.23	809.51	846.21	916.56	1,027.09	1,008.46	724.26	877.04	1,011.42
	Quarter 4 - Trimestre 4	805.67	645.98	736.95	851.71	877.42	976.75	1,122.04	1,034.95	735.99	922.41	1,047.43
	Annual - Annuel	790.86	643.75	727.63	826.70	868.03	948.74	1,049.04	1,030.63	725.06	904.73	1,032.88
	2004											
	Quarter 1 - Trimestre 1	798.22	625.73	731.30	848.52	850.87	1,039.40	850.59	1,059.89	725.64	939.64	1,046.33
	Quarter 2 - Trimestre 2	826.66	666.01	739.37	872.29	898.98	1,096.06	880.69	1,084.26	751.21	990.60	1,058.24
	Quarter 3 - Trimestre 3	816.88	680.41	732.31	844.64	893.70	973.37	1,073.26	1,044.46	746.07	928.86	1,051.33
	Quarter 4 - Trimestre 4	813.30	651.51	727.18	856.12	869.83	984.35	1,160.89	1,102.42	737.89	924.95	1,114.05
	Annual - Annuel	814.49	656.86	732.68	855.58	879.95	1,021.99	1,044.60	1,071.93	740.90	945.89	1,067.40
	2005											
	Quarter 1 - Trimestre 1	810.42	654.84	744.66	870.89	899.81	980.82	1,133.32	1,029.35	745.61	936.90	1,043.81
	Quarter 2 - Trimestre 2	817.46	678.61	749.27	861.51	901.43	972.27	949.82	1,099.33	755.81	934.44	1,075.26
	Quarter 3 - Trimestre 3	835.96	718.84	777.02	861.24	913.59	945.47	1,145.51	1,044.18	780.39	928.04	1,067.25
	Quarter 4 - Trimestre 4	842.83	726.55	792.78	875.12	897.86	958.38	1,112.41	1,058.92	791.87	927.74	1,069.51
	Annual - Annuel	827.45	696.37	766.60	866.87	903.73	962.58	1,090.28	1,058.37	769.38	931.29	1,064.18
	2006											
	Quarter 1 - Trimestre 1	852.89	733.92	799.03	874.35	914.92	1,018.62	928.65	1,159.25	794.53	962.42	1,118.66
	Quarter 2 - Trimestre 2	853.59	765.94	803.38	879.50	896.98	977.97	1,032.75	1,071.78	809.37	934.89	1,063.40
31-33	<b>Manufacturing - Fabrication</b>											
	2002											
	Quarter 1 - Trimestre 1	746.95	561.17	575.47	620.01	647.86	687.09	727.35	880.91	597.17	671.36	861.83
	Quarter 2 - Trimestre 2	752.57	560.82	584.24	615.43	639.69	660.64	786.39	904.85	598.15	652.42	889.03

Table 11

Quarterly and Annual Estimates of Average Weekly Earnings  
(including overtime) by Enterprise Size of Employment, for  
All Employees, for Selected Industries, Canada, Provinces  
and Territories.

(Continued - suite)

Tableau 11

Estimations trimestrielles et annuelles de la rémunération  
hebdomadaire moyenne (avec surtemps), par taille d'entreprise  
selon l'emploi, pour l'ensemble des salariés pour une sélection  
d'industries, Canada, provinces et territoires.

NAICS 2002	Industry	Size - Taille										
		All Sizes - Toutes les tailles	0-4	5-19	20-49	50-99	100-299	300-499	500 +	0-49	50-299	300 +
<b>QUÉBEC</b>												
<b>31-33 Manufacturing - Fabrication</b>												
	2002											
	Quarter 3 - Trimestre 3	\$757.40	\$558.89	\$584.92	\$624.71	\$650.58	\$661.02	\$792.71	\$909.03	\$602.81	\$657.06	\$893.91
	Quarter 4 - Trimestre 4	761.43	566.70	589.74	630.64	647.09	683.72	794.98	904.39	608.22	669.44	890.09
	Annual - Annuel	754.64	561.93	583.57	622.62	646.28	672.73	776.11	899.80	601.57	662.41	883.77
	2003											
	Quarter 1 - Trimestre 1	763.55	534.88	565.38	628.07	642.35	691.61	802.73	917.33	594.51	672.65	901.73
	Quarter 2 - Trimestre 2	765.22	553.62	579.62	643.06	658.15	686.40	775.01	920.87	610.05	675.97	899.89
	Quarter 3 - Trimestre 3	766.08	564.61	579.20	638.71	654.11	681.05	778.61	928.28	608.82	671.10	904.81
	Quarter 4 - Trimestre 4	769.76	564.34	588.34	646.70	665.87	700.88	788.92	919.53	616.45	687.72	899.32
	Annual - Annuel	766.14	554.46	578.09	639.22	655.12	689.91	785.94	921.48	607.49	676.88	901.45
	2004											
	Quarter 1 - Trimestre 1	772.56	546.83	566.53	629.69	656.27	700.26	845.66	931.77	597.70	683.04	918.96
	Quarter 2 - Trimestre 2	785.40	557.64	573.46	645.21	715.36	723.89	822.45	932.86	609.85	720.60	915.54
	Quarter 3 - Trimestre 3	788.33	577.32	587.99	649.82	707.69	728.37	836.34	934.16	619.75	720.67	919.13
	Quarter 4 - Trimestre 4	785.58	594.07	600.28	649.67	704.09	738.42	808.66	928.66	626.00	725.43	910.17
	Annual - Annuel	783.01	568.78	582.12	643.75	695.71	723.00	828.18	931.89	613.44	712.58	915.99
	2005											
	Quarter 1 - Trimestre 1	793.39	575.35	594.24	658.11	715.23	735.55	822.65	937.45	626.27	727.76	920.29
	Quarter 2 - Trimestre 2	804.02	604.05	616.32	675.97	712.92	751.77	845.30	942.18	647.29	737.08	928.86
	Quarter 3 - Trimestre 3	820.04	659.37	671.55	712.80	739.18	774.48	825.38	943.12	692.52	761.03	925.37
	Quarter 4 - Trimestre 4	818.46	674.83	682.88	712.32	740.35	767.69	815.93	941.11	697.86	757.22	922.90
	Annual - Annuel	808.96	628.53	641.40	690.04	726.89	757.38	827.12	940.97	666.20	745.75	924.37
	2006											
	Quarter 1 - Trimestre 1	821.05	650.35	671.08	706.56	749.20	774.19	818.18	946.19	687.90	764.71	927.63
	Quarter 2 - Trimestre 2	829.75	669.05	679.76	719.39	755.30	786.64	815.97	954.72	699.96	774.49	934.65
	<b>41 Wholesale Trade - Commerce de gros</b>											
	2002											
	Quarter 1 - Trimestre 1	689.60	599.85	622.88	661.60	704.75	724.79	825.14	758.30	633.88	714.67	767.79
	Quarter 2 - Trimestre 2	688.57	611.49	630.30	666.19	681.34	678.82	800.07	788.18	641.76	680.04	789.85
	Quarter 3 - Trimestre 3	688.70	621.05	641.88	649.04	679.03	689.56	691.38	794.89	641.48	684.36	779.60
	Quarter 4 - Trimestre 4	697.10	634.03	664.47	675.22	688.13	685.18	738.67	770.16	663.64	686.55	766.13
	Annual - Annuel	691.04	616.81	639.69	663.05	687.70	693.03	761.77	777.86	645.27	690.44	775.62
	2003											
	Quarter 1 - Trimestre 1	699.73	610.60	633.13	664.15	675.58	721.93	812.09	797.31	641.93	699.98	799.12
	Quarter 2 - Trimestre 2	700.11	612.66	637.21	681.21	689.42	703.68	725.11	796.07	650.90	697.19	786.22
	Quarter 3 - Trimestre 3	701.64	629.59	641.92	678.93	683.59	709.86	725.52	794.42	654.57	697.53	785.19
	Quarter 4 - Trimestre 4	714.62	655.79	673.03	695.30	711.28	721.61	646.20	791.08	679.04	716.84	769.80
	Annual - Annuel	704.04	627.04	646.19	679.79	690.10	714.16	722.61	794.71	656.48	702.98	784.93
	2004											
	Quarter 1 - Trimestre 1	717.40	634.36	647.76	695.68	693.80	743.87	696.43	818.91	664.41	719.52	800.63
	Quarter 2 - Trimestre 2	725.03	630.98	643.78	727.88	750.17	754.59	698.01	792.19	674.72	752.44	777.96
	Quarter 3 - Trimestre 3	726.18	650.77	658.19	712.78	726.60	764.05	723.43	791.06	678.41	746.35	781.17
	Quarter 4 - Trimestre 4	731.90	658.27	663.17	723.20	730.64	779.82	753.66	785.12	685.50	756.58	781.09
	Annual - Annuel	725.16	643.44	653.32	714.92	725.05	760.74	716.59	796.51	675.81	743.63	785.02
	2005											
	Quarter 1 - Trimestre 1	743.21	643.07	655.25	718.29	739.83	803.21	869.63	811.31	677.59	773.70	818.20
	Quarter 2 - Trimestre 2	760.51	659.53	677.15	742.85	765.57	800.05	823.41	836.02	700.12	784.43	834.24
	Quarter 3 - Trimestre 3	768.65	689.44	706.14	753.00	754.83	794.43	806.84	842.29	721.68	776.71	837.80
	Quarter 4 - Trimestre 4	783.23	703.27	723.82	764.17	775.54	823.98	797.88	847.26	736.34	802.49	841.25
	Annual - Annuel	763.92	674.07	690.58	744.78	758.69	805.37	823.99	834.14	709.06	784.25	832.85
	2006											
	Quarter 1 - Trimestre 1	798.52	709.97	741.61	785.77	796.91	828.78	825.84	859.46	753.26	814.35	855.28
	Quarter 2 - Trimestre 2	800.43	714.45	734.22	779.60	802.23	825.24	811.88	885.04	748.91	814.95	873.80
	<b>44-45 Retail trade - Commerce de détail</b>											
	2002											
	Quarter 1 - Trimestre 1	401.99	376.60	374.73	422.82	434.28	393.29	403.97	407.16	391.56	416.60	406.97
	Quarter 2 - Trimestre 2	402.07	380.49	376.11	417.17	412.85	383.73	442.75	417.60	390.88	400.16	419.18
	Quarter 3 - Trimestre 3	405.53	382.37	385.93	434.79	440.24	395.16	408.91	399.58	401.57	421.15	400.22
	Quarter 4 - Trimestre 4	404.70	397.20	397.54	437.70	426.95	401.10	407.18	388.17	411.02	415.79	389.37
	Annual - Annuel	403.61	384.24	383.62	428.14	428.39	393.32	415.41	402.64	398.80	413.29	403.45
	2003											
	Quarter 1 - Trimestre 1	405.04	364.78	373.34	426.46	415.34	387.58	370.39	429.96	389.63	403.07	425.93
	Quarter 2 - Trimestre 2	420.50	395.79	398.55	456.98	444.87	417.97	413.31	414.91	417.88	433.10	414.80
	Quarter 3 - Trimestre 3	421.36	403.72	408.55	465.99	455.06	416.99	387.84	402.65	426.85	439.07	401.81
	Quarter 4 - Trimestre 4	421.97	417.85	415.51	462.46	455.52	423.87	389.32	397.28	432.01	442.13	396.83
	Annual - Annuel	417.33	395.64	399.05	453.06	443.34	411.78	390.56	410.77	416.67	429.76	409.50
	2004											
	Quarter 1 - Trimestre 1	410.85	401.56	396.36	446.68	432.21	422.03	367.45	397.96	414.44	427.88	396.14
	Quarter 2 - Trimestre 2	427.92	403.23	396.03	465.13	485.51	440.55	405.37	413.43	420.83	465.59	412.95
	Quarter 3 - Trimestre 3	431.19	421.03	403.36	462.38	481.30	450.28	372.32	417.86	426.77	467.74	414.98

Table 11

Quarterly and Annual Estimates of Average Weekly Earnings  
(including overtime) by Enterprise Size of Employment, for  
All Employees, for Selected Industries, Canada, Provinces  
and Territories.

(Continued - suite)

Tableau 11

Estimations trimestrielles et annuelles de la rémunération  
hebdomadaire moyenne (avec surtemps), par taille d'entreprise  
selon l'emploi, pour l'ensemble des salariés pour une sélection  
d'industries, Canada, provinces et territoires.

NAICS 2002	Industry	Size - Taille										
		All Sizes - Toutes les tailles	0-4	5-19	20-49	50-99	100-299	300-499	500 +	0-49	50-299	300 +
<b>QUÉBEC</b>												
<b>44-45 Retail trade - Commerce de détail</b>												
	2004											
	Quarter 4 - Trimestre 4	\$425.14	\$422.28	\$400.05	\$455.04	\$475.80	\$432.35	\$364.51	\$412.47	\$423.18	\$456.15	\$409.89
	Annual - Annuel	423.88	411.98	399.01	457.47	468.28	436.27	377.40	410.54	421.41	454.21	408.60
	2005											
	Quarter 1 - Trimestre 1	418.77	420.15	393.98	452.04	460.63	418.61	363.94	407.78	418.80	441.79	405.38
	Quarter 2 - Trimestre 2	444.71	434.80	411.38	481.91	493.72	453.00	421.58	431.55	440.48	475.45	430.91
	Quarter 3 - Trimestre 3	445.68	434.28	430.26	489.85	482.28	449.15	423.77	425.89	451.85	467.50	425.76
	Quarter 4 - Trimestre 4	442.12	441.63	431.95	487.61	477.01	443.96	424.72	418.26	453.30	461.53	418.62
	Annual - Annuel	437.98	432.78	417.03	478.28	478.62	441.45	409.69	420.85	441.33	461.78	420.19
	2006											
	Quarter 1 - Trimestre 1	437.64	433.78	424.78	482.75	468.43	444.92	437.38	415.35	447.16	457.44	416.64
	Quarter 2 - Trimestre 2	455.58	455.55	441.08	499.25	495.80	466.46	459.01	428.68	464.54	481.92	430.73
<b>48-49 Transportation &amp; warehousing - Transport et entreposage</b>												
	2002											
	Quarter 1 - Trimestre 1	711.89	552.21	562.43	568.78	611.43	702.76	791.97	838.50	561.87	665.10	836.47
	Quarter 2 - Trimestre 2	717.06	551.01	566.57	567.75	568.15	714.68	809.62	852.33	562.78	655.01	850.40
	Quarter 3 - Trimestre 3	718.90	563.82	582.74	607.51	611.74	684.58	778.15	841.83	585.42	654.23	838.83
	Quarter 4 - Trimestre 4	719.14	551.29	595.28	596.28	592.85	688.51	773.42	844.48	563.35	649.77	841.51
	Annual - Annuel	716.73	554.54	576.82	584.32	595.91	697.78	788.52	844.31	573.24	655.99	841.83
	2003											
	Quarter 1 - Trimestre 1	719.31	527.08	580.63	575.10	579.53	726.42	832.72	847.05	564.12	663.26	846.11
	Quarter 2 - Trimestre 2	718.34	537.10	582.41	596.60	583.93	704.04	828.55	846.03	574.97	654.49	844.88
	Quarter 3 - Trimestre 3	718.33	560.31	589.06	620.08	604.54	705.23	822.50	836.23	590.94	662.54	835.29
	Quarter 4 - Trimestre 4	707.24	558.71	579.21	608.01	595.04	669.93	967.45	815.70	583.14	638.23	827.88
	Annual - Annuel	715.84	545.93	582.81	599.87	590.57	701.09	866.93	836.69	578.26	654.42	838.80
	2004											
	Quarter 1 - Trimestre 1	710.77	539.79	563.61	591.47	585.57	682.09	857.05	841.88	566.12	639.60	842.97
	Quarter 2 - Trimestre 2	706.38	542.98	560.55	606.19	594.86	692.67	769.69	828.71	571.41	650.38	824.58
	Quarter 3 - Trimestre 3	728.03	572.50	589.99	623.89	628.46	717.78	816.16	840.13	596.10	679.04	838.52
	Quarter 4 - Trimestre 4	729.50	575.45	585.34	626.66	627.36	694.57	843.34	849.22	596.44	665.89	848.80
	Annual - Annuel	718.71	557.86	574.98	612.18	608.65	696.53	821.66	840.00	582.64	658.46	838.71
	2005											
	Quarter 1 - Trimestre 1	725.64	562.76	579.83	631.96	619.45	695.28	882.90	839.97	592.40	663.47	843.05
	Quarter 2 - Trimestre 2	732.36	561.16	590.94	645.03	622.69	698.76	843.25	850.64	600.94	666.03	850.14
	Quarter 3 - Trimestre 3	751.80	605.56	620.30	652.23	652.38	731.43	835.28	856.87	626.16	696.94	855.42
	Quarter 4 - Trimestre 4	753.26	611.63	626.90	650.80	647.14	710.70	880.14	858.32	630.32	683.87	859.57
	Annual - Annuel	740.74	585.65	604.40	644.84	634.85	708.26	860.12	851.59	612.36	676.92	852.15
	2006											
	Quarter 1 - Trimestre 1	748.92	587.91	619.72	639.62	627.53	733.94	856.12	857.59	617.17	687.83	857.47
	Quarter 2 - Trimestre 2	751.84	607.28	634.66	654.79	632.81	709.81	798.59	859.91	633.72	676.36	855.38
<b>51 Information &amp; cultural industries - Industrie de l'information et industrie culturelle</b>												
	2002											
	Quarter 1 - Trimestre 1	805.82	659.34	595.99	681.45	690.65	777.27	750.05	879.84	640.03	740.69	868.57
	Quarter 2 - Trimestre 2	804.86	662.08	601.29	664.05	671.00	782.32	725.68	890.35	636.00	736.54	875.80
	Quarter 3 - Trimestre 3	805.76	637.86	583.69	662.27	639.77	866.60	784.85	883.14	622.96	765.88	873.63
	Quarter 4 - Trimestre 4	811.83	686.28	632.95	652.29	656.15	801.88	790.40	887.38	650.05	742.06	879.02
	Annual - Annuel	807.06	661.73	603.47	664.95	664.04	806.24	763.09	885.10	637.24	746.24	874.18
	2003											
	Quarter 1 - Trimestre 1	807.04	635.34	609.08	618.73	675.35	813.25	854.09	879.07	617.41	758.16	876.72
	Quarter 2 - Trimestre 2	781.44	650.59	612.15	618.96	594.03	756.06	869.41	850.24	621.82	694.29	851.67
	Quarter 3 - Trimestre 3	806.58	656.38	603.84	632.87	620.82	775.77	870.43	883.68	624.76	711.15	882.79
	Quarter 4 - Trimestre 4	805.83	690.25	634.82	633.85	674.00	887.97	887.97	878.09	644.56	702.44	878.62
	Annual - Annuel	800.33	658.35	614.86	626.17	641.61	766.24	868.17	873.00	627.12	715.66	872.65
	2004											
	Quarter 1 - Trimestre 1	807.28	655.42	595.41	623.21	662.83	753.10	982.34	882.28	617.00	713.54	886.86
	Quarter 2 - Trimestre 2	817.65	703.48	617.04	650.87	653.20	792.75	831.44	893.35	644.99	731.55	890.16
	Quarter 3 - Trimestre 3	807.01	702.00	624.66	640.46	681.18	808.05	870.90	870.75	643.67	749.91	870.76
	Quarter 4 - Trimestre 4	815.00	715.63	628.41	632.02	730.29	750.50	912.30	881.77	644.61	741.32	883.07
	Annual - Annuel	811.75	693.72	616.60	636.85	682.72	775.59	896.14	882.02	637.70	734.03	882.70
	2005											
	Quarter 1 - Trimestre 1	828.25	728.29	629.19	670.40	677.56	797.41	869.66	896.70	662.39	744.27	895.20
	Quarter 2 - Trimestre 2	850.61	701.13	645.54	675.31	752.50	789.27	901.93	922.90	667.13	773.90	921.82
	Quarter 3 - Trimestre 3	884.76	716.21	678.65	713.41	772.23	840.48	897.89	960.33	699.41	809.54	957.01
	Quarter 4 - Trimestre 4	900.29	773.31	702.13	702.96	780.98	826.11	852.89	982.91	714.17	806.84	976.02
	Annual - Annuel	866.10	729.64	663.30	691.18	746.12	813.28	880.38	940.81	685.91	784.03	937.59
	2006											
	Quarter 1 - Trimestre 1	907.39	746.05	696.72	720.99	772.70	862.82	902.61	981.19	715.21	826.73	978.28
	Quarter 2 - Trimestre 2	920.16	740.57	723.77	742.48	804.21	901.25	822.92	994.37	734.16	855.93	986.46

Table 11

Quarterly and Annual Estimates of Average Weekly Earnings  
(including overtime) by Enterprise Size of Employment, for  
All Employees, for Selected Industries, Canada, Provinces  
and Territories.

(Continued - suite)

Tableau 11

Estimations trimestrielles et annuelles de la rémunération  
hebdomadaire moyenne (avec surtemps), par taille d'entreprise  
selon l'emploi, pour l'ensemble des salariés pour une sélection  
d'industries, Canada, provinces et territoires.

NAICS 2002	Industry	Size - Taille										
		All Sizes - Toutes les tailles	0-4	5-19	20-49	50-99	100-299	300-499	500 +	0-49	50-299	300 +
<b>QUÉBEC</b>												
<b>52</b>	<b>Finance &amp; insurance - Finance et assurances</b>											
	2002											
	Quarter 1 - Trimestre 1	\$781.43	\$651.82	\$666.47	\$669.07	\$715.47	\$832.21	\$889.97	\$825.49	\$665.10	\$785.55	\$827.13
	Quarter 2 - Trimestre 2	799.48	682.86	651.04	653.78	689.84	829.01	953.92	861.42	658.25	771.69	864.94
	Quarter 3 - Trimestre 3	795.66	697.80	661.48	665.11	689.32	786.68	936.86	855.14	669.70	746.20	858.57
	Quarter 4 - Trimestre 4	819.81	700.72	713.43	684.54	709.55	806.73	815.05	885.11	696.94	764.10	881.37
	Annual - Annuel	799.22	683.56	672.17	668.08	700.99	813.89	891.57	856.92	672.31	766.86	858.30
	2003											
	Quarter 1 - Trimestre 1	851.32	647.48	714.64	716.71	783.80	888.17	1,328.90	895.07	702.17	839.17	909.42
	Quarter 2 - Trimestre 2	849.47	664.86	740.13	728.45	733.66	839.07	1,144.08	902.84	720.03	787.37	912.53
	Quarter 3 - Trimestre 3	853.66	672.16	737.53	705.97	749.91	866.40	1,196.86	902.35	710.27	809.84	914.64
	Quarter 4 - Trimestre 4	870.15	714.71	747.55	745.78	768.95	914.28	1,088.52	916.18	740.76	841.11	922.33
	Annual - Annuel	856.19	673.61	734.98	724.30	758.96	877.06	1,184.79	904.22	718.17	819.50	914.79
	2004											
	Quarter 1 - Trimestre 1	878.11	667.60	758.81	771.18	834.75	919.91	1,003.66	916.06	746.77	878.73	919.36
	Quarter 2 - Trimestre 2	874.69	697.86	777.30	766.30	797.39	876.73	998.98	918.32	758.23	841.31	921.03
	Quarter 3 - Trimestre 3	856.12	699.61	728.64	735.56	754.95	821.81	973.84	913.43	727.02	791.44	915.29
	Quarter 4 - Trimestre 4	861.38	713.48	748.52	733.41	754.40	844.13	996.30	915.07	735.00	803.24	918.02
	Annual - Annuel	867.58	693.59	753.10	751.86	785.64	864.55	993.98	915.72	741.84	828.27	918.43
	2005											
	Quarter 1 - Trimestre 1	857.50	732.38	765.59	761.98	826.11	896.56	1,246.71	874.62	757.94	862.91	886.96
	Quarter 2 - Trimestre 2	903.45	749.24	803.78	819.55	834.88	897.46	1,157.12	937.68	802.44	867.55	944.84
	Quarter 3 - Trimestre 3	903.49	862.53	852.75	841.08	859.08	898.17	1,095.47	921.99	848.67	879.34	927.35
	Quarter 4 - Trimestre 4	893.38	903.97	876.31	859.66	879.20	906.78	1,054.74	894.03	872.70	893.23	899.99
	Annual - Annuel	889.56	812.49	824.91	820.88	849.99	899.69	1,136.56	907.29	820.76	875.72	914.95
	2006											
	Quarter 1 - Trimestre 1	915.36	920.54	877.53	855.58	889.74	920.70	1,008.85	928.17	874.57	905.09	931.36
	Quarter 2 - Trimestre 2	934.84	943.77	891.51	868.38	886.30	923.72	1,076.34	951.85	889.30	905.02	958.14
<b>53</b>	<b>Real estate &amp; rental &amp; leasing - Services immobiliers et services de location et de location à bail</b>											
	2002											
	Quarter 1 - Trimestre 1	515.10	478.32	426.41	478.51	447.83	544.10	618.55	723.14	453.97	495.12	709.81
	Quarter 2 - Trimestre 2	522.74	498.92	422.38	460.86	432.10	593.63	608.94	768.70	454.88	507.63	749.74
	Quarter 3 - Trimestre 3	499.54	473.46	422.54	459.41	410.87	493.84	650.29	746.84	445.39	451.57	730.52
	Quarter 4 - Trimestre 4	503.45	481.20	419.09	467.99	443.75	523.74	651.32	705.80	448.22	480.29	697.45
	Annual - Annuel	510.08	483.33	422.53	466.39	433.05	537.99	634.68	736.01	450.53	483.01	721.64
	2003											
	Quarter 1 - Trimestre 1	496.53	439.52	412.46	469.85	442.79	511.32	598.96	717.86	433.70	472.26	698.52
	Quarter 2 - Trimestre 2	505.45	459.21	417.89	505.58	450.79	529.85	589.01	725.97	450.79	486.91	701.72
	Quarter 3 - Trimestre 3	506.22	464.76	425.25	490.27	455.29	494.84	561.76	767.59	452.57	473.20	709.81
	Quarter 4 - Trimestre 4	526.39	496.79	442.00	503.98	462.59	476.74	805.65	748.49	474.20	469.34	757.44
	Annual - Annuel	508.60	465.49	424.32	492.88	452.58	503.28	622.63	738.67	453.00	475.60	716.11
	2004											
	Quarter 1 - Trimestre 1	513.13	468.54	417.20	493.97	448.60	549.49	522.20	839.63	451.68	498.74	769.57
	Quarter 2 - Trimestre 2	524.41	452.28	420.77	507.58	515.64	567.51	647.63	801.33	449.92	542.08	772.91
	Quarter 3 - Trimestre 3	522.85	464.87	415.37	478.20	519.36	551.80	596.48	810.12	444.03	535.12	761.47
	Quarter 4 - Trimestre 4	537.69	485.17	434.04	508.91	507.66	562.04	618.04	794.11	466.66	535.68	761.74
	Annual - Annuel	524.80	467.82	421.91	497.11	498.69	557.93	596.05	809.49	453.10	528.43	765.97
	2005											
	Quarter 1 - Trimestre 1	531.25	473.84	421.50	494.11	537.33	588.36	..	..	453.90	563.43	735.57
	Quarter 2 - Trimestre 2	526.85	492.06	433.61	522.98	530.45	556.12	..	..	471.26	544.06	709.50
	Quarter 3 - Trimestre 3	523.70	488.90	469.41	541.71	534.33	575.37	..	..	491.61	555.30	612.24
	Quarter 4 - Trimestre 4	529.63	501.18	476.69	540.68	541.75	573.01	..	..	498.91	557.00	607.66
	Annual - Annuel	527.85	489.11	450.82	525.10	536.09	572.97	..	..	479.22	554.90	668.43
	2006											
	Quarter 1 - Trimestre 1	527.04	485.64	466.14	526.06	556.14	600.42	618.00	624.29	486.01	576.87	623.07
	Quarter 2 - Trimestre 2	546.15	505.72	492.82	556.27	575.39	582.64	603.63	654.40	511.68	579.02	642.11
<b>54</b>	<b>Professional, scientific &amp; technical services - Services professionnels, scientifiques et techniques</b>											
	2002											
	Quarter 1 - Trimestre 1	797.78	642.94	681.91	787.23	919.93	823.91	918.13	927.14	697.19	872.28	925.50
	Quarter 2 - Trimestre 2	802.86	670.56	693.47	778.08	877.47	835.08	962.29	925.79	709.82	856.77	931.75
	Quarter 3 - Trimestre 3	802.27	665.70	691.32	789.48	871.26	819.95	927.64	929.11	710.91	846.53	928.90
	Quarter 4 - Trimestre 4	805.14	671.74	695.97	800.75	866.85	854.47	983.62	901.78	717.67	860.15	912.43
	Annual - Annuel	802.07	662.61	690.79	788.85	883.54	833.98	946.46	920.42	708.98	858.68	924.43
	2003											
	Quarter 1 - Trimestre 1	816.50	638.81	677.90	810.53	857.86	937.02	1,006.03	939.58	701.90	899.82	948.86
	Quarter 2 - Trimestre 2	821.46	653.85	694.34	807.96	862.76	906.30	930.71	974.73	712.75	885.42	968.17
	Quarter 3 - Trimestre 3	810.59	642.41	681.26	811.29	871.16	884.87	948.98	953.71	704.60	878.56	953.10
	Quarter 4 - Trimestre 4	820.21	676.41	716.06	832.07	889.42	894.70	1,034.58	897.67	734.65	892.23	916.76
	Annual - Annuel	817.21	652.90	692.34	815.34	870.42	905.25	980.69	941.06	713.42	888.89	946.59

Table 11

Quarterly and Annual Estimates of Average Weekly Earnings (including overtime) by Enterprise Size of Employment, for All Employees, for Selected Industries, Canada, Provinces and Territories.

(Continued - suite)

Tableau 11

Estimations trimestrielles et annuelles de la rémunération hebdomadaire moyenne (avec surtemps), par taille d'entreprise selon l'emploi, pour l'ensemble des salariés pour une sélection d'industries, Canada, provinces et territoires.

NAICS 2002	Industry	Size - Taille										
		All Sizes - Toutes les tailles	0-4	5-19	20-49	50-99	100-299	300-499	500 +	0-49	50-299	300 +
<b>QUÉBEC</b>												
<b>54</b>	<b>Professional, scientific &amp; technical services - Services professionnels, scientifiques et techniques</b>											
	2004											
	Quarter 1 - Trimestre 1	\$816.73	\$644.50	\$690.73	\$828.41	\$953.86	\$897.07	\$991.53	\$908.60	\$713.38	\$923.10	\$919.20
	Quarter 2 - Trimestre 2	820.08	668.11	697.69	863.96	922.25	919.27	916.59	904.34	731.71	920.67	905.95
	Quarter 3 - Trimestre 3	823.81	677.66	692.25	836.12	894.48	875.09	1,055.52	942.01	725.73	883.79	954.50
	Quarter 4 - Trimestre 4	833.46	690.78	703.68	844.51	918.40	908.67	891.60	954.35	736.25	913.12	946.93
	Annual - Annuel	823.52	670.67	696.10	843.18	921.76	899.50	961.12	926.60	726.82	909.70	930.82
	2005											
	Quarter 1 - Trimestre 1	839.21	668.35	707.25	857.47	975.14	895.06	891.57	966.49	733.45	930.09	958.68
	Quarter 2 - Trimestre 2	853.47	696.07	715.16	882.06	929.35	914.95	853.59	992.71	753.28	921.37	975.83
	Quarter 3 - Trimestre 3	859.60	712.28	734.95	880.74	921.10	908.33	947.00	984.48	765.92	914.25	980.66
	Quarter 4 - Trimestre 4	864.70	746.71	756.91	906.97	914.81	905.90	908.09	960.11	793.11	909.88	954.42
	Annual - Annuel	854.30	705.56	728.76	881.94	934.80	905.93	897.76	976.06	761.50	918.88	967.49
	2006											
	Quarter 1 - Trimestre 1	866.83	737.42	766.43	904.37	933.88	905.47	934.14	956.94	793.87	917.78	954.14
	Quarter 2 - Trimestre 2	869.07	743.16	762.02	909.66	930.52	889.56	960.46	969.10	794.99	907.60	968.03
<b>55</b>	<b>Management of companies &amp; enterprises - Gestion de sociétés et d'entreprises</b>											
	2002											
	Quarter 1 - Trimestre 1	878.19	1,091.95	949.94	853.57	925.62	961.89	..	..	967.82	944.17	780.14
	Quarter 2 - Trimestre 2	878.42	1,080.10	1,060.85	887.65	779.54	916.04	..	..	1,011.38	862.51	782.90
	Quarter 3 - Trimestre 3	880.11	1,110.03	945.00	920.67	719.31	980.26	..	..	988.93	859.20	800.60
	Quarter 4 - Trimestre 4	878.98	1,099.62	1,030.59	975.92	843.26	914.87	..	..	1,033.30	875.88	758.10
	Annual - Annuel	878.95	1,095.35	996.45	911.82	818.93	944.83	..	..	1,000.67	884.98	780.43
	2003											
	Quarter 1 - Trimestre 1	874.63	1,023.50	1,065.38	992.86	721.28	992.45	..	..	1,029.17	843.79	772.39
	Quarter 2 - Trimestre 2	861.33	1,084.89	946.95	1,044.67	703.46	901.93	..	..	1,021.78	807.74	774.85
	Quarter 3 - Trimestre 3	866.12	1,053.28	906.70	923.35	756.21	838.98	..	..	959.75	800.09	822.81
	Quarter 4 - Trimestre 4	891.89	1,224.64	1,111.61	979.96	865.37	779.34	..	..	1,111.49	817.03	776.92
	Annual - Annuel	873.49	1,095.81	1,007.13	985.63	754.77	878.24	..	..	1,030.15	818.26	786.83
	2004											
	Quarter 1 - Trimestre 1	870.15	1,162.83	1,023.13	941.41	..	..	..	..	1,044.53	..	..
	Quarter 2 - Trimestre 2	896.22	1,140.08	1,126.54	1,020.45	..	..	..	..	1,098.66	..	..
	Quarter 3 - Trimestre 3	888.36	1,144.03	986.30	965.57	..	..	..	..	1,030.07	..	..
	Quarter 4 - Trimestre 4	895.31	1,244.25	1,090.75	996.60	..	..	..	..	1,111.86	..	..
	Annual - Annuel	887.61	1,172.58	1,057.41	980.86	..	..	..	..	1,071.37	..	..
	2005											
	Quarter 1 - Trimestre 1	897.48	1,154.42	1,100.19	976.97	..	..	..	..	1,080.77	682.21	837.13
	Quarter 2 - Trimestre 2	915.77	1,267.82	1,164.01	1,063.45	..	..	..	..	1,165.04	703.18	812.26
	Quarter 3 - Trimestre 3	880.00	1,014.57	918.95	884.66	..	..	..	..	935.16	747.00	871.01
	Quarter 4 - Trimestre 4	889.38	1,028.99	918.00	933.80	..	..	..	..	954.21	796.70	869.89
	Annual - Annuel	895.68	1,120.14	1,021.36	962.43	..	..	..	..	1,032.34	732.23	847.19
	2006											
	Quarter 1 - Trimestre 1	935.93	1,117.33	973.92	973.65	899.83	817.27	..	..	1,010.59	858.21	910.11
	Quarter 2 - Trimestre 2	944.85	1,197.95	942.89	997.00	846.79	808.06	..	..	1,026.41	826.65	925.87
<b>56</b>	<b>Admin. &amp; support, waste managemt. &amp; remediation services - Services admin., soutien, gestion des déchets, assainissem.</b>											
	2002											
	Quarter 1 - Trimestre 1	508.19	529.63	477.39	528.44	442.81	526.15	610.43	493.75	506.93	494.89	519.21
	Quarter 2 - Trimestre 2	510.45	545.66	482.00	514.22	454.94	490.04	674.31	496.44	507.40	476.00	538.67
	Quarter 3 - Trimestre 3	512.22	553.21	499.90	525.87	478.64	458.78	647.17	503.43	521.08	466.19	537.75
	Quarter 4 - Trimestre 4	511.74	558.32	506.83	541.89	498.82	455.08	605.10	501.35	530.72	471.64	524.46
	Annual - Annuel	510.73	547.22	491.96	527.61	469.96	480.63	635.72	498.88	516.82	476.56	530.30
	2003											
	Quarter 1 - Trimestre 1	509.98	517.72	496.04	517.31	517.40	492.45	565.19	505.21	508.27	502.12	517.91
	Quarter 2 - Trimestre 2	515.10	516.45	504.75	531.21	520.88	525.85	534.05	498.22	516.55	523.84	506.45
	Quarter 3 - Trimestre 3	512.23	515.83	519.87	500.10	536.38	492.30	536.24	508.93	512.00	510.23	514.16
	Quarter 4 - Trimestre 4	519.06	531.04	528.12	511.02	487.61	497.79	597.23	523.86	522.76	493.68	536.16
	Annual - Annuel	514.11	520.22	512.21	514.80	515.67	502.10	555.96	509.31	514.92	507.53	518.65
	2004											
	Quarter 1 - Trimestre 1	511.44	521.42	492.87	486.47	480.18	520.03	554.00	526.52	496.64	504.27	531.88
	Quarter 2 - Trimestre 2	537.54	545.34	523.18	525.53	527.61	544.60	605.84	533.02	528.87	538.08	546.13
	Quarter 3 - Trimestre 3	534.50	550.00	534.91	530.37	515.09	539.31	535.74	535.64	536.78	529.96	535.65
	Quarter 4 - Trimestre 4	533.39	561.85	542.70	535.67	529.66	511.08	553.84	530.31	544.90	518.17	533.95
	Annual - Annuel	529.35	545.43	523.70	519.39	512.94	528.60	562.84	531.43	527.09	522.54	536.90
	2005											
	Quarter 1 - Trimestre 1	537.90	551.18	533.39	510.65	538.05	573.23	605.04	513.57	529.57	560.45	529.44
	Quarter 2 - Trimestre 2	553.20	567.36	534.80	534.07	532.75	572.23	667.21	537.17	541.79	557.43	561.16
	Quarter 3 - Trimestre 3	560.25	552.31	549.31	547.36	562.77	561.11	582.85	566.26	549.33	561.73	569.42
	Quarter 4 - Trimestre 4	564.57	562.32	572.30	550.68	555.62	572.74	595.46	556.95	562.63	566.05	565.23

Table 11

Quarterly and Annual Estimates of Average Weekly Earnings (including overtime) by Enterprise Size of Employment, for All Employees, for Selected Industries, Canada, Provinces and Territories.

(Continued - suite)

Tableau 11

Estimations trimestrielles et annuelles de la rémunération hebdomadaire moyenne (avec surtemps), par taille d'entreprise selon l'emploi, pour l'ensemble des salariés pour une sélection d'industries, Canada, provinces et territoires.

NAICS 2002	Industry	Size - Taille										
		All Sizes - Toutes les tailles	0-4	5-19	20-49	50-99	100-299	300-499	500 +	0-49	50-299	300 +
SCIAN 2002	Industrie											
<b>QUÉBEC</b>												
56	Admin. & support, waste managemt. & remediation services - Services admin., soutien, gestion des déchets, assainissem.											
	2005											
	Annual - Annuel	\$554.34	\$558.30	\$547.72	\$535.91	\$547.61	\$569.72	\$611.00	\$544.14	\$546.07	\$561.41	\$556.96
	2006											
	Quarter 1 - Trimestre 1	566.27	551.06	553.07	547.76	563.51	574.66	671.31	548.19	550.82	570.62	576.12
	Quarter 2 - Trimestre 2	570.61	578.22	552.46	545.83	548.38	561.78	703.80	561.56	555.90	556.74	593.28
61	Educational services - Services d'enseignement											
	2002											
	Quarter 1 - Trimestre 1	712.47	491.13	431.38	516.00	575.96	699.86	841.24	726.71	479.42	661.78	731.49
	Quarter 2 - Trimestre 2	724.38	474.39	426.42	526.56	596.64	696.27	815.68	742.50	479.45	663.99	745.26
	Quarter 3 - Trimestre 3	774.24	474.56	474.03	589.97	654.01	784.37	960.68	784.50	525.99	747.41	795.61
	Quarter 4 - Trimestre 4	775.58	497.47	468.64	580.74	671.35	744.19	842.25	794.57	524.91	721.82	796.79
	Annual - Annuel	745.02	484.34	449.92	552.73	621.40	728.86	870.05	760.41	502.34	695.92	765.50
	2003											
	Quarter 1 - Trimestre 1	758.30	494.90	460.72	566.21	635.96	726.52	827.81	776.50	516.51	697.94	778.71
	Quarter 2 - Trimestre 2	794.92	513.99	480.83	613.23	695.39	806.46	885.17	809.50	547.80	769.35	812.16
	Quarter 3 - Trimestre 3	814.58	505.49	507.40	663.27	715.52	838.97	952.93	824.45	576.33	802.32	833.69
	Quarter 4 - Trimestre 4	762.94	561.99	487.05	597.64	664.49	764.02	802.92	778.38	549.96	734.08	779.40
	Annual - Annuel	780.89	518.80	483.59	607.74	675.81	781.28	873.14	795.47	546.88	748.35	799.09
	2004											
	Quarter 1 - Trimestre 1	773.21	573.93	470.55	578.59	631.35	726.19	811.78	793.83	537.24	695.98	794.46
	Quarter 2 - Trimestre 2	790.22	552.73	486.04	632.92	708.29	747.55	824.21	807.75	564.54	735.49	808.33
	Quarter 3 - Trimestre 3	831.59	558.41	544.68	671.90	748.97	773.94	892.69	851.43	600.99	767.00	853.62
	Quarter 4 - Trimestre 4	779.59	603.88	480.98	622.83	704.17	743.28	777.21	798.07	562.32	732.13	797.34
	Annual - Annuel	791.88	571.87	495.03	624.21	693.96	747.04	830.27	810.71	565.45	731.22	811.47
	2005											
	Quarter 1 - Trimestre 1	787.98	600.47	506.25	622.43	678.37	729.60	816.00	806.76	574.25	714.51	807.11
	Quarter 2 - Trimestre 2	797.73	642.40	528.35	633.27	781.31	775.75	813.27	811.68	595.06	777.41	811.73
	Quarter 3 - Trimestre 3	833.81	587.55	603.56	708.91	785.86	821.82	894.11	846.41	647.03	812.28	849.25
	Quarter 4 - Trimestre 4	771.51	609.15	561.54	644.02	711.11	749.43	850.91	782.70	607.27	739.09	785.39
	Annual - Annuel	796.16	610.17	549.55	650.82	737.13	767.57	847.40	810.20	605.40	758.96	811.75
	2006											
	Quarter 1 - Trimestre 1	776.85	596.06	548.40	643.08	685.54	754.78	840.02	790.33	598.81	734.84	792.18
	Quarter 2 - Trimestre 2	807.84	617.97	564.58	651.74	750.93	814.78	870.28	820.26	613.52	796.17	822.09
62	Health care & social assistance - Soins de santé et assistance sociale											
	2002											
	Quarter 1 - Trimestre 1	579.06	458.64	420.74	402.81	478.37	614.09	647.04	657.87	423.91	576.46	655.86
	Quarter 2 - Trimestre 2	587.21	469.06	415.71	394.02	439.18	615.09	666.54	675.30	421.70	564.11	673.65
	Quarter 3 - Trimestre 3	590.47	466.77	425.83	407.30	467.33	623.92	663.57	670.93	429.71	577.80	669.62
	Quarter 4 - Trimestre 4	591.53	469.49	418.66	394.14	445.92	624.08	679.89	675.42	422.88	573.42	676.17
	Annual - Annuel	587.15	466.09	420.21	399.63	457.38	619.31	664.14	670.03	424.57	572.92	668.98
	2003											
	Quarter 1 - Trimestre 1	587.71	464.37	418.31	395.87	456.21	618.08	664.04	672.47	421.97	570.17	670.97
	Quarter 2 - Trimestre 2	587.18	477.27	426.12	395.52	443.68	624.40	677.38	663.57	428.63	568.37	665.98
	Quarter 3 - Trimestre 3	593.50	481.37	436.33	404.80	460.90	624.84	678.04	668.62	436.51	574.60	670.24
	Quarter 4 - Trimestre 4	597.01	494.26	445.10	403.60	469.52	642.00	695.46	666.92	443.39	588.99	671.74
	Annual - Annuel	591.40	479.39	431.51	400.07	457.67	627.45	678.64	667.85	432.71	575.67	669.72
	2004											
	Quarter 1 - Trimestre 1	598.67	490.49	441.36	413.93	478.88	631.98	671.94	678.05	443.73	585.87	677.03
	Quarter 2 - Trimestre 2	613.01	506.31	460.88	432.64	473.49	644.20	686.34	691.26	462.52	591.24	690.41
	Quarter 3 - Trimestre 3	607.80	522.11	455.78	430.70	475.84	631.76	682.75	681.94	462.32	581.00	682.07
	Quarter 4 - Trimestre 4	609.66	521.57	472.30	435.02	461.17	648.35	686.09	681.93	470.80	586.80	682.59
	Annual - Annuel	607.33	510.11	457.67	428.26	472.38	638.90	681.83	683.30	459.97	586.25	683.05
	2005											
	Quarter 1 - Trimestre 1	616.43	513.09	476.24	446.47	461.45	639.55	702.86	692.71	474.67	576.11	694.04
	Quarter 2 - Trimestre 2	625.11	520.99	496.51	457.31	466.81	635.70	692.42	702.35	489.03	573.31	701.10
	Quarter 3 - Trimestre 3	639.86	519.40	524.51	497.07	512.84	650.59	692.01	707.27	514.30	601.00	705.41
	Quarter 4 - Trimestre 4	635.78	523.95	519.41	485.68	491.43	650.28	700.01	704.35	509.62	591.66	703.83
	Annual - Annuel	629.44	519.35	504.29	471.85	482.95	643.95	696.79	701.83	496.99	585.41	701.20
	2006											
	Quarter 1 - Trimestre 1	627.01	512.69	501.30	461.93	481.35	672.16	718.70	694.41	490.97	601.01	697.27
	Quarter 2 - Trimestre 2	624.50	521.56	504.81	469.07	481.44	648.27	697.11	692.30	496.66	584.79	692.79
71	Arts, entertainment & recreation - Arts, spectacles et loisirs											
	2002											
	Quarter 1 - Trimestre 1	444.62	566.38	380.12	333.30	370.81	368.91	..	..	392.58	369.74	550.73
	Quarter 2 - Trimestre 2	433.00	502.85	359.45	332.74	341.72	383.05	..	..	369.62	364.99	599.59
	Quarter 3 - Trimestre 3	420.88	476.31	338.62	316.56	341.62	361.61	..	..	350.31	352.30	617.00

Table 11

Quarterly and Annual Estimates of Average Weekly Earnings  
(including overtime) by Enterprise Size of Employment, for  
All Employees, for Selected Industries, Canada, Provinces  
and Territories.

(Continued - suite)

Tableau 11

Estimations trimestrielles et annuelles de la rémunération  
hebdomadaire moyenne (avec surtemps), par taille d'entreprise  
selon l'emploi, pour l'ensemble des salariés pour une sélection  
d'industries, Canada, provinces et territoires.

NAICS 2002	Industry	Size - Taille										
		All Sizes - Toutes les tailles	0-4	5-19	20-49	50-99	100-299	300-499	500 +	0-49	50-299	300 +
SCIAN 2002	Industrie											
<b>QUÉBEC</b>												
<b>71</b>	<b>Arts, entertainment &amp; recreation - Arts, spectacles et loisirs</b>											
	2002											
	Quarter 4 - Trimestre 4	\$430.23	\$510.00	\$362.05	\$316.44	\$340.66	\$371.16	..	..	\$365.89	\$356.21	\$597.15
	Annual - Annuel	431.76	511.73	359.60	324.22	346.91	371.06	..	..	368.48	359.99	589.39
	2003											
	Quarter 1 - Trimestre 1	419.64	495.14	339.55	326.28	285.43	385.89	..	..	360.29	335.09	527.93
	Quarter 2 - Trimestre 2	429.27	495.53	334.26	322.68	309.26	394.80	..	..	355.55	355.73	600.52
	Quarter 3 - Trimestre 3	423.23	458.69	325.31	327.49	320.76	365.76	..	..	349.37	343.78	595.48
	Quarter 4 - Trimestre 4	426.64	492.45	338.27	311.38	301.76	352.60	..	..	352.51	329.12	614.22
	Annual - Annuel	424.66	484.62	334.24	321.90	305.78	373.74	..	..	354.28	341.30	581.36
	2004											
	Quarter 1 - Trimestre 1	424.05	495.61	343.27	308.48	288.27	399.34	\$319.24	\$584.07	354.54	348.70	541.87
	Quarter 2 - Trimestre 2	445.58	491.19	340.42	324.88	324.15	425.31	435.32	665.83	357.64	377.16	625.79
	Quarter 3 - Trimestre 3	447.96	475.83	354.60	342.25	339.29	422.90	355.31	676.54	369.97	382.91	622.95
	Quarter 4 - Trimestre 4	443.91	532.89	359.31	324.71	316.94	410.00	488.83	689.97	370.88	365.62	654.49
	Annual - Annuel	440.50	498.10	349.64	325.80	319.22	415.03	394.09	648.63	363.60	369.75	605.80
	2005											
	Quarter 1 - Trimestre 1	439.61	521.79	379.48	327.55	322.65	393.49	423.48	580.08	380.20	362.92	555.99
	Quarter 2 - Trimestre 2	455.56	509.94	360.09	336.67	321.96	408.65	538.19	697.58	372.59	366.57	676.15
	Quarter 3 - Trimestre 3	455.15	493.02	351.97	363.79	356.31	401.09	414.65	673.27	379.45	377.92	638.25
	Quarter 4 - Trimestre 4	461.30	536.90	361.97	343.02	350.54	372.70	480.44	715.02	381.14	361.96	671.87
	Annual - Annuel	452.90	514.98	362.85	342.83	339.30	394.57	460.25	661.07	378.32	367.90	630.58
	2006											
	Quarter 1 - Trimestre 1	447.97	559.50	359.18	327.24	338.03	383.35	417.80	597.21	379.21	363.70	575.20
	Quarter 2 - Trimestre 2	456.25	529.37	358.49	345.65	347.17	401.30	562.68	659.98	379.22	374.32	647.39
<b>72</b>	<b>Accommodation &amp; food services - Hébergement et services de restauration</b>											
	2002											
	Quarter 1 - Trimestre 1	301.71	293.19	260.10	274.22	299.43	308.67	500.19	395.96	269.14	303.84	419.57
	Quarter 2 - Trimestre 2	301.95	303.21	268.28	270.97	284.06	290.44	448.40	430.77	273.16	287.27	434.11
	Quarter 3 - Trimestre 3	298.69	296.89	267.12	272.71	274.61	295.12	471.98	406.29	272.74	284.57	418.50
	Quarter 4 - Trimestre 4	292.30	278.11	260.99	266.04	270.65	287.03	400.47	412.00	265.16	278.63	410.57
	Annual - Annuel	298.67	292.51	264.26	271.00	281.67	294.81	461.95	411.59	270.15	288.09	420.70
	2003											
	Quarter 1 - Trimestre 1	281.80	265.38	247.20	250.71	262.18	297.66	428.39	384.18	250.87	279.09	393.03
	Quarter 2 - Trimestre 2	278.87	268.39	250.08	250.90	261.03	279.52	401.99	389.36	252.75	269.68	391.71
	Quarter 3 - Trimestre 3	288.41	279.62	262.26	260.61	261.32	295.65	452.55	393.91	263.87	277.03	407.03
	Quarter 4 - Trimestre 4	281.00	275.04	254.41	251.18	250.35	269.39	439.45	407.86	255.76	259.09	414.65
	Annual - Annuel	282.57	272.26	253.61	253.45	258.65	285.54	431.49	393.45	255.93	271.15	401.28
	2004											
	Quarter 1 - Trimestre 1	272.62	260.87	238.92	243.00	247.17	288.86	365.24	403.35	242.96	265.97	395.28
	Quarter 2 - Trimestre 2	300.44	280.01	258.23	271.11	293.79	328.30	395.70	425.27	265.87	309.06	418.05
	Quarter 3 - Trimestre 3	312.61	302.59	272.96	286.56	305.73	330.03	416.95	425.03	281.80	316.24	423.14
	Quarter 4 - Trimestre 4	287.90	281.07	250.20	255.37	265.98	300.44	402.78	414.97	255.74	281.31	411.90
	Annual - Annuel	293.91	281.93	255.53	264.67	278.84	311.95	396.83	417.37	262.16	293.49	412.52
	2005											
	Quarter 1 - Trimestre 1	280.99	277.07	251.34	259.94	274.10	270.15	375.43	382.25	257.49	272.26	380.72
	Quarter 2 - Trimestre 2	307.50	301.14	272.42	282.84	299.30	312.14	419.71	410.49	279.79	305.15	412.75
	Quarter 3 - Trimestre 3	326.54	319.48	296.16	303.95	324.94	339.37	410.99	415.48	301.93	331.39	414.47
	Quarter 4 - Trimestre 4	318.11	302.39	284.77	289.73	308.23	332.38	444.46	425.54	288.73	319.06	429.72
	Annual - Annuel	308.84	300.85	276.56	284.72	302.76	314.32	412.85	408.56	282.52	308.01	409.55
	2006											
	Quarter 1 - Trimestre 1	322.06	302.06	287.58	296.89	315.28	340.75	416.00	428.41	292.96	326.23	425.94
	Quarter 2 - Trimestre 2	326.31	313.88	292.19	298.70	316.57	333.53	435.38	440.61	297.34	323.86	439.42
<b>81</b>	<b>Other services (except public administration) - Autres services, sauf les administrations publiques</b>											
	2002											
	Quarter 1 - Trimestre 1	486.60	460.63	473.07	499.95	566.43	504.30	515.80	534.43	473.77	538.04	526.90
	Quarter 2 - Trimestre 2	484.55	466.02	471.49	471.71	549.66	502.62	499.16	572.33	469.73	528.38	543.78
	Quarter 3 - Trimestre 3	484.43	457.23	478.40	483.91	508.67	504.70	540.02	565.39	472.39	506.75	556.87
	Quarter 4 - Trimestre 4	483.06	456.41	482.35	469.62	513.24	515.88	529.45	539.78	470.96	514.47	536.12
	Annual - Annuel	484.63	460.01	476.30	480.77	533.07	507.03	520.05	552.98	471.70	520.95	540.75
	2003											
	Quarter 1 - Trimestre 1	478.94	450.66	475.38	480.10	507.13	533.03	528.69	490.98	468.52	518.32	503.47
	Quarter 2 - Trimestre 2	487.36	459.23	481.35	493.14	535.16	531.68	547.48	483.67	476.81	533.51	500.89
	Quarter 3 - Trimestre 3	494.35	460.91	482.28	504.39	509.55	540.49	603.18	539.51	479.96	524.50	556.56
	Quarter 4 - Trimestre 4	501.35	469.10	491.87	511.47	530.23	553.48	542.62	533.64	488.91	541.07	535.89
	Annual - Annuel	490.64	460.03	482.74	497.65	520.61	540.02	554.47	513.05	478.63	529.64	524.64
	2004											
	Quarter 1 - Trimestre 1	495.33	462.14	483.45	501.17	538.83	528.16	519.21	568.70	480.49	533.81	556.04
	Quarter 2 - Trimestre 2	513.94	465.03	489.75	547.99	637.02	542.23	546.18	574.41	493.99	589.35	567.19



Table 11

Quarterly and Annual Estimates of Average Weekly Earnings (including overtime) by Enterprise Size of Employment, for All Employees, for Selected Industries, Canada, Provinces and Territories.

(Continued - suite)

Tableau 11

Estimations trimestrielles et annuelles de la rémunération hebdomadaire moyenne (avec surtemps), par taille d'entreprise selon l'emploi, pour l'ensemble des salariés pour une sélection d'industries, Canada, provinces et territoires.

NAICS 2002	Industry	Size - Taille										
		All Sizes - Toutes les tailles	0-4	5-19	20-49	50-99	100-299	300-499	500 +	0-49	50-299	300 +
<b>QUÉBEC</b>												
81	Other services (except public administration) - Autres services, sauf les administrations publiques											
	2004											
	Quarter 3 - Trimestre 3	\$515.68	\$472.61	\$493.15	\$537.57	\$632.62	\$566.89	\$545.00	\$552.91	\$496.02	\$597.10	\$550.96
	Quarter 4 - Trimestre 4	515.58	480.42	485.27	533.25	635.43	553.08	635.37	555.77	493.78	591.80	572.29
	Annual - Annuel	510.27	470.05	488.00	530.00	610.03	548.76	558.09	562.72	491.16	578.67	561.60
	2005											
	Quarter 1 - Trimestre 1	518.91	476.05	488.64	550.38	619.87	524.44	705.79	573.76	497.47	570.74	603.66
	Quarter 2 - Trimestre 2	535.03	491.61	508.43	561.02	624.95	560.91	691.10	586.46	514.33	591.71	611.03
	Quarter 3 - Trimestre 3	533.31	483.97	506.54	566.67	616.14	570.97	605.95	611.39	512.05	591.50	610.36
	Quarter 4 - Trimestre 4	533.36	490.82	511.60	543.83	612.73	592.97	669.71	566.31	511.91	602.16	592.44
	Annual - Annuel	530.25	485.65	503.92	555.55	618.45	563.16	670.79	584.82	509.04	589.22	604.26
	2006											
	Quarter 1 - Trimestre 1	534.05	490.24	504.37	555.82	594.46	594.16	675.83	593.71	510.38	594.30	610.85
	Quarter 2 - Trimestre 2	544.84	503.70	515.88	563.08	594.33	595.30	713.97	615.98	521.87	594.87	637.43
91	Public administration - Administrations publiques											
	2002											
	Quarter 1 - Trimestre 1	804.13	639.41	470.43	507.92	839.30	814.60	664.86	836.80	501.55	821.91	828.74
	Quarter 2 - Trimestre 2	813.68	514.38	394.85	477.94	680.53	699.87	577.03	863.36	440.29	694.42	852.59
	Quarter 3 - Trimestre 3	820.19	520.78	422.62	500.29	645.09	723.77	642.41	867.08	463.37	701.15	860.00
	Quarter 4 - Trimestre 4	827.90	578.23	461.81	534.47	711.14	766.55	754.08	865.76	503.33	750.49	861.10
	Annual - Annuel	816.55	561.04	437.65	505.99	721.74	752.30	662.80	858.55	478.06	743.47	850.85
	2003											
	Quarter 1 - Trimestre 1	839.52	549.25	445.82	539.10	678.92	699.64	658.71	884.70	492.96	694.00	875.94
	Quarter 2 - Trimestre 2	869.09	614.90	484.99	590.03	732.10	746.47	652.73	909.71	539.10	742.62	901.79
	Quarter 3 - Trimestre 3	875.98	609.34	490.18	595.20	717.09	741.14	714.92	916.96	542.97	735.08	911.14
	Quarter 4 - Trimestre 4	894.32	628.32	515.59	606.20	787.87	802.31	760.95	930.87	562.23	798.74	925.48
	Annual - Annuel	870.02	600.06	484.62	582.97	727.71	747.86	695.14	910.86	534.66	742.63	903.86
	2004											
	Quarter 1 - Trimestre 1	910.07	588.35	487.20	539.29	705.42	769.26	871.20	959.86	518.70	750.86	957.37
	Quarter 2 - Trimestre 2	892.01	597.56	471.39	541.71	724.15	783.68	779.72	937.71	512.68	767.13	933.45
	Quarter 3 - Trimestre 3	884.14	615.63	474.12	578.78	698.16	769.82	805.41	928.36	529.21	748.83	924.53
	Quarter 4 - Trimestre 4	898.25	609.57	487.71	543.94	763.71	763.00	881.32	941.24	521.34	763.21	939.67
	Annual - Annuel	896.07	602.69	480.12	550.72	722.23	771.66	832.96	941.74	520.45	757.39	938.68
	2005											
	Quarter 1 - Trimestre 1	909.07	615.71	492.62	580.11	767.42	787.01	856.07	951.04	538.32	781.32	948.33
	Quarter 2 - Trimestre 2	905.26	623.16	492.88	593.17	749.61	839.42	839.42	944.98	546.09	795.80	942.48
	Quarter 3 - Trimestre 3	916.33	698.98	630.12	678.27	779.13	825.53	838.46	950.90	655.92	813.65	947.18
	Quarter 4 - Trimestre 4	935.77	720.33	642.16	666.47	807.17	832.81	862.71	971.33	658.46	824.96	967.80
	Annual - Annuel	916.64	662.78	566.73	631.77	776.29	815.23	849.54	954.54	601.56	804.19	951.44
	2006											
	Quarter 1 - Trimestre 1	945.36	670.37	592.16	638.60	756.08	806.23	853.08	989.44	617.85	790.09	985.11
	Quarter 2 - Trimestre 2	945.96	695.12	594.09	643.00	743.00	828.58	895.85	986.13	623.27	803.92	983.99
11-91N	Industrial aggregate (excluding unclassified) - Ensemble des industries sauf les entreprises non classifiées											
	2002											
	Quarter 1 - Trimestre 1	639.70	520.55	490.03	536.25	585.77	635.24	687.53	755.29	512.44	613.58	748.22
	Quarter 2 - Trimestre 2	642.09	529.35	493.91	531.95	561.69	612.38	712.52	773.78	514.59	590.16	767.37
	Quarter 3 - Trimestre 3	645.39	526.91	501.49	541.33	571.84	617.54	719.50	775.90	520.71	597.49	769.81
	Quarter 4 - Trimestre 4	651.27	531.58	511.14	547.89	574.30	626.00	720.65	773.00	528.29	603.37	767.79
	Annual - Annuel	644.68	527.17	499.20	539.38	573.12	622.50	710.11	769.54	519.07	600.86	763.35
	2003											
	Quarter 1 - Trimestre 1	651.48	506.61	493.82	538.05	566.10	638.81	711.87	782.04	511.91	606.97	774.87
	Quarter 2 - Trimestre 2	657.73	522.27	504.43	551.92	573.30	638.68	704.70	791.12	524.79	610.16	782.23
	Quarter 3 - Trimestre 3	658.96	528.39	508.79	553.52	576.14	636.78	726.42	794.10	528.62	609.95	786.63
	Quarter 4 - Trimestre 4	663.29	543.06	520.87	562.26	583.84	646.33	730.34	883.20	540.16	618.74	777.81
	Annual - Annuel	657.90	525.27	507.02	551.56	575.00	640.17	718.40	787.57	526.47	611.52	780.35
	2004											
	Quarter 1 - Trimestre 1	662.62	525.92	501.97	547.86	576.64	650.91	720.64	793.33	523.14	617.83	786.19
	Quarter 2 - Trimestre 2	673.74	538.46	512.95	571.26	617.79	671.75	716.71	797.05	538.56	647.97	788.88
	Quarter 3 - Trimestre 3	674.51	552.81	517.24	568.99	614.19	670.41	732.48	799.18	542.66	645.70	792.17
	Quarter 4 - Trimestre 4	671.14	556.35	518.13	565.97	611.76	668.76	723.09	789.26	542.81	643.83	782.81
	Annual - Annuel	670.56	543.51	512.76	563.73	605.15	665.57	723.29	794.69	536.99	638.94	787.51
	2005											
	Quarter 1 - Trimestre 1	673.29	549.25	515.52	566.38	615.69	666.96	738.26	789.35	540.33	644.54	784.67
	Quarter 2 - Trimestre 2	687.17	565.57	534.42	587.14	623.11	680.55	742.13	805.80	559.44	655.28	799.96
	Quarter 3 - Trimestre 3	696.66	578.50	558.55	605.54	639.11	694.32	744.42	809.02	579.26	669.81	802.72
	Quarter 4 - Trimestre 4	694.89	591.55	565.22	605.54	636.16	690.24	737.63	798.10	584.88	666.46	802.46
	Annual - Annuel	688.10	571.47	543.75	591.50	628.71	683.16	740.64	800.54	566.29	659.19	794.94
	2006											
	Quarter 1 - Trimestre 1	696.75	586.12	558.74	600.11	634.76	695.75	747.70	801.17	578.94	668.93	796.26

Table 11

Quarterly and Annual Estimates of Average Weekly Earnings (including overtime) by Enterprise Size of Employment, for All Employees, for Selected Industries, Canada, Provinces and Territories.

(Continued - suite)

Tableau 11

Estimations trimestrielles et annuelles de la rémunération hebdomadaire moyenne (avec surtemps), par taille d'entreprise selon l'emploi, pour l'ensemble des salariés pour une sélection d'industries, Canada, provinces et territoires.

NAICS 2002	Industry	Size - Taille										
		All Sizes - Toutes les tailles	0-4	5-19	20-49	50-99	100-299	300-499	500 +	0-49	50-299	300 +
<b>QUÉBEC</b>												
<b>11-91N Industrial aggregate (excluding unclassified) - Ensemble des industries sauf les entreprises non classifiées</b>												
	2006											
	Quarter 2 - Trimestre 2	\$705.19	\$603.03	\$567.82	\$609.92	\$641.41	\$699.19	\$753.94	\$814.05	\$589.92	\$673.56	\$808.45
<b>ONTARIO</b>												
<b>11 Forestry, logging &amp; support - Foresterie, exploitation et soutien</b>												
	2002											
	Quarter 1 - Trimestre 1	890.18	710.80	763.92	927.76	..	..	..	..	788.46	878.51	1,057.55
	Quarter 2 - Trimestre 2	909.69	691.44	732.62	829.58	..	..	..	..	741.64	926.22	1,105.12
	Quarter 3 - Trimestre 3	917.48	727.57	748.09	889.86	..	..	..	..	778.81	818.12	1,124.74
	Quarter 4 - Trimestre 4	908.91	731.46	784.14	909.99	..	..	..	..	794.84	783.82	1,118.22
	Annual - Annuel	906.73	715.93	757.41	891.87	..	..	..	..	776.87	850.77	1,102.48
	2003											
	Quarter 1 - Trimestre 1	901.03	724.57	754.44	944.70	..	..	..	..	787.43	822.39	1,113.78
	Quarter 2 - Trimestre 2	872.44	694.68	698.91	871.11	..	..	..	..	736.15	801.64	1,069.84
	Quarter 3 - Trimestre 3	915.69	720.79	755.37	917.46	..	..	..	..	784.21	833.80	1,111.94
	Quarter 4 - Trimestre 4	903.46	735.55	780.14	908.77	..	..	..	..	795.57	865.30	1,096.59
	Annual - Annuel	898.78	719.20	748.18	911.88	..	..	..	..	776.83	830.92	1,098.01
	2004											
	Quarter 1 - Trimestre 1	901.63	714.34	753.04	917.55	..	..	..	..	772.46	893.32	1,135.90
	Quarter 2 - Trimestre 2	877.04	697.96	735.67	896.73	..	..	..	..	755.40	903.83	1,046.02
	Quarter 3 - Trimestre 3	873.11	725.72	751.44	936.72	..	..	..	..	784.31	897.46	991.46
	Quarter 4 - Trimestre 4	915.60	738.37	807.30	1,038.01	..	..	..	..	829.80	916.99	1,062.02
	Annual - Annuel	891.45	719.60	762.94	948.74	..	..	..	..	786.48	902.58	1,053.45
	2005											
	Quarter 1 - Trimestre 1	937.95	735.23	824.80	1,044.75	..	..	..	..	838.54	964.48	1,134.14
	Quarter 2 - Trimestre 2	904.93	715.58	809.54	930.55	..	..	..	..	802.01	884.58	1,074.48
	Quarter 3 - Trimestre 3	888.96	771.95	811.79	902.07	..	..	..	..	820.54	876.34	1,011.51
	Quarter 4 - Trimestre 4	921.69	849.81	879.83	917.76	..	..	..	..	876.71	918.39	1,016.20
	Annual - Annuel	912.60	768.95	832.42	945.96	..	..	..	..	834.94	908.64	1,057.04
	2006											
	Quarter 1 - Trimestre 1	947.19	863.42	892.96	940.96	..	..	..	..	893.43	956.25	1,055.34
	Quarter 2 - Trimestre 2	927.46	822.76	864.10	892.46	..	..	..	..	852.32	876.27	1,053.52
<b>21 Mining &amp; oil &amp; gas extraction - Extraction minière et extraction de pétrole et de gaz</b>												
	2002											
	Quarter 1 - Trimestre 1	1,097.00	843.40	815.06	926.05	..	..	..	..	861.78	1,054.56	1,159.97
	Quarter 2 - Trimestre 2	1,087.87	817.77	803.25	973.59	..	..	..	..	873.21	1,052.77	1,151.01
	Quarter 3 - Trimestre 3	1,093.20	751.83	798.17	1,040.80	..	..	..	..	895.45	1,062.26	1,153.64
	Quarter 4 - Trimestre 4	1,096.17	818.10	833.43	967.82	..	..	..	..	893.82	1,081.77	1,153.60
	Annual - Annuel	1,093.48	807.50	811.66	980.63	..	..	..	..	881.88	1,062.96	1,154.51
	2003											
	Quarter 1 - Trimestre 1	1,099.33	834.26	773.20	948.66	..	..	..	..	850.27	1,084.11	1,158.39
	Quarter 2 - Trimestre 2	1,101.01	854.59	839.79	958.78	..	..	..	..	886.09	1,083.74	1,157.29
	Quarter 3 - Trimestre 3	1,119.32	926.18	837.29	989.77	..	..	..	..	905.77	1,044.74	1,192.42
	Quarter 4 - Trimestre 4	1,127.87	914.19	825.63	914.54	..	..	..	..	874.65	1,055.82	1,207.34
	Annual - Annuel	1,112.22	881.58	821.63	952.34	..	..	..	..	880.15	1,066.25	1,179.26
	2004											
	Quarter 1 - Trimestre 1	1,148.55	931.60	775.06	833.11	..	..	..	..	824.95	1,135.14	1,216.31
	Quarter 2 - Trimestre 2	1,103.86	992.06	840.15	991.62	..	..	..	..	912.51	1,012.60	1,169.29
	Quarter 3 - Trimestre 3	1,135.30	972.38	903.75	941.56	..	..	..	..	925.80	1,036.05	1,201.23
	Quarter 4 - Trimestre 4	1,114.22	949.91	932.12	997.55	..	..	..	..	959.13	1,097.31	1,152.13
	Annual - Annuel	1,125.19	959.94	867.38	945.81	..	..	..	..	908.74	1,067.70	1,184.54
	2005											
	Quarter 1 - Trimestre 1	1,100.56	925.88	806.07	890.52	..	..	..	..	856.45	1,117.98	1,144.43
	Quarter 2 - Trimestre 2	1,082.22	1,011.63	829.50	934.37	..	..	..	..	898.96	1,011.22	1,137.48
	Quarter 3 - Trimestre 3	1,086.04	1,050.86	950.24	977.33	..	..	..	..	976.39	1,069.41	1,112.81
	Quarter 4 - Trimestre 4	1,109.27	1,031.32	976.11	1,105.95	..	..	..	..	1,032.92	1,115.12	1,123.22
	Annual - Annuel	1,094.39	1,004.80	893.03	980.71	..	..	..	..	944.18	1,076.91	1,128.99
	2006											
	Quarter 1 - Trimestre 1	1,106.11	1,054.03	967.87	945.61	..	..	..	..	977.60	1,148.95	1,120.43
	Quarter 2 - Trimestre 2	1,110.39	1,041.02	934.00	1,012.13	..	..	..	..	979.78	1,059.45	1,147.84
<b>22 Utilities - Services publics</b>												
	2002											
	Quarter 1 - Trimestre 1	1,104.49	719.86	837.77	901.41	1,004.52	970.02	893.02	1,137.68	862.13	977.32	1,130.27
	Quarter 2 - Trimestre 2	1,108.23	737.59	848.16	960.36	1,012.62	1,059.63	793.74	1,133.14	900.06	1,045.86	1,124.39
	Quarter 3 - Trimestre 3	1,107.36	765.05	916.35	1,063.63	1,225.22	1,294.18	1,051.90	1,096.96	985.27	1,276.05	1,095.77

Table 11

Quarterly and Annual Estimates of Average Weekly Earnings (including overtime) by Enterprise Size of Employment, for All Employees, for Selected Industries, Canada, Provinces and Territories.

(Continued - suite)

Tableau 11

Estimations trimestrielles et annuelles de la rémunération hebdomadaire moyenne (avec surtemps), par taille d'entreprise selon l'emploi, pour l'ensemble des salariés pour une sélection d'industries, Canada, provinces et territoires.

NAICS 2002	Industry	Size - Taille										
		All Sizes - Toutes les tailles	0-4	5-19	20-49	50-99	100-299	300-499	500 +	0-49	50-299	300 +
<b>ONTARIO</b>												
<b>22</b>	<b>Utilities - Services publics</b>											
	2002											
	Quarter 4 - Trimestre 4	\$1,118.21	\$671.36	\$933.44	\$1,027.77	\$1,147.70	\$1,190.66	\$1,166.08	\$1,117.73	\$957.81	\$1,179.11	\$1,119.43
	Annual - Annuel	1,109.60	724.01	884.23	991.05	1,097.59	1,121.51	989.40	1,121.27	928.01	1,115.35	1,117.39
	2003											
	Quarter 1 - Trimestre 1	1,105.24	661.77	900.46	1,016.98	1,048.89	1,062.28	1,271.92	1,112.44	933.24	1,058.71	1,117.34
	Quarter 2 - Trimestre 2	1,113.29	682.81	806.57	895.82	877.20	938.24	918.31	1,154.61	842.94	924.18	1,145.88
	Quarter 3 - Trimestre 3	1,063.47	654.59	823.93	874.85	879.78	945.90	990.31	1,092.27	832.51	928.49	1,088.88
	Quarter 4 - Trimestre 4	1,071.86	648.12	833.89	912.39	862.22	948.42	933.34	1,098.53	859.55	922.67	1,094.95
	Annual - Annuel	1,088.51	661.74	841.84	922.28	917.90	973.35	1,029.37	1,114.39	866.17	958.75	1,111.78
	2004											
	Quarter 1 - Trimestre 1	1,083.77	697.43	856.92	1,018.84	996.44	982.66	1,171.01	1,097.72	925.67	987.18	1,099.12
	Quarter 2 - Trimestre 2	1,049.06	735.02	854.19	950.31	993.11	962.28	1,066.40	1,062.44	891.47	971.49	1,062.54
	Quarter 3 - Trimestre 3	1,021.52	657.66	779.77	864.63	862.72	904.84	801.19	1,048.51	811.08	893.96	1,042.82
	Quarter 4 - Trimestre 4	1,060.33	753.66	822.50	843.39	891.73	909.37	715.55	1,096.11	826.39	905.09	1,085.71
	Annual - Annuel	1,053.47	711.34	828.51	914.91	941.19	937.51	922.62	1,075.99	862.02	938.54	1,072.35
	2005											
	Quarter 1 - Trimestre 1	1,035.50	711.27	804.89	807.57	1,003.43	880.25	..	..	795.97	915.06	1,057.80
	Quarter 2 - Trimestre 2	1,050.46	721.91	775.31	807.03	959.28	857.18	..	..	787.20	884.13	1,078.71
	Quarter 3 - Trimestre 3	1,037.43	733.17	761.57	828.17	910.45	910.24	..	..	793.84	910.30	1,062.67
	Quarter 4 - Trimestre 4	1,046.10	757.85	832.26	892.18	877.44	932.37	..	..	857.49	917.96	1,068.00
	Annual - Annuel	1,042.42	731.72	792.87	834.92	937.06	895.52	..	..	808.89	907.05	1,066.86
	2006											
	Quarter 1 - Trimestre 1	1,055.88	826.93	889.85	887.39	923.72	935.31	943.51	1,080.83	881.65	931.81	1,075.85
	Quarter 2 - Trimestre 2	1,048.15	735.85	863.32	903.59	984.03	924.06	941.49	1,071.39	873.13	943.15	1,066.01
<b>23</b>	<b>Construction - Construction</b>											
	2002											
	Quarter 1 - Trimestre 1	840.05	661.91	777.07	917.93	943.90	955.35	1,270.56	983.38	778.71	949.61	1,035.82
	Quarter 2 - Trimestre 2	842.61	659.98	753.47	920.18	950.07	978.98	1,158.11	1,012.49	774.56	963.62	1,039.68
	Quarter 3 - Trimestre 3	843.36	673.37	756.80	897.79	959.24	951.51	984.17	1,056.23	773.64	955.67	1,039.63
	Quarter 4 - Trimestre 4	864.40	680.90	778.80	915.63	988.00	977.12	1,026.15	1,083.13	791.98	982.87	1,067.99
	Annual - Annuel	847.97	669.16	765.98	912.32	961.77	966.00	1,083.50	1,036.01	779.71	963.77	1,046.42
	2003											
	Quarter 1 - Trimestre 1	864.07	658.05	778.17	922.51	929.38	1,007.85	1,107.05	1,163.71	783.97	967.46	1,151.78
	Quarter 2 - Trimestre 2	870.65	672.98	771.36	926.60	1,010.46	1,029.57	1,090.45	1,079.71	788.12	1,019.53	1,081.84
	Quarter 3 - Trimestre 3	879.05	682.68	773.40	927.12	1,018.04	1,009.28	1,073.07	1,147.21	793.75	1,013.84	1,129.29
	Quarter 4 - Trimestre 4	896.76	692.20	805.11	949.90	1,019.06	1,029.30	1,126.52	1,139.38	815.65	1,023.78	1,135.75
	Annual - Annuel	878.24	677.04	781.94	931.94	998.35	1,019.18	1,100.12	1,131.21	795.80	1,008.24	1,123.93
	2004											
	Quarter 1 - Trimestre 1	878.66	675.67	801.07	944.91	975.27	999.05	1,116.65	1,124.57	804.20	986.17	1,122.96
	Quarter 2 - Trimestre 2	898.57	676.41	792.03	989.18	1,054.32	1,008.09	1,162.37	1,127.99	816.66	1,032.66	1,135.82
	Quarter 3 - Trimestre 3	897.44	680.25	789.72	971.91	1,052.74	1,036.62	1,159.15	1,095.47	814.00	1,045.20	1,111.89
	Quarter 4 - Trimestre 4	912.71	699.51	810.76	996.04	1,044.17	1,040.82	1,074.47	1,144.66	834.67	1,042.53	1,127.54
	Annual - Annuel	897.58	683.03	798.13	976.70	1,034.62	1,023.12	1,129.26	1,122.86	817.83	1,029.20	1,124.36
	2005											
	Quarter 1 - Trimestre 1	912.46	682.40	827.90	994.17	1,022.20	1,052.73	1,185.62	1,150.78	832.08	1,037.12	1,158.50
	Quarter 2 - Trimestre 2	936.82	695.65	827.39	1,014.78	1,075.93	1,077.98	1,281.87	1,191.78	844.58	1,076.98	1,211.61
	Quarter 3 - Trimestre 3	936.22	754.80	844.91	973.47	1,038.81	1,048.81	1,194.99	1,168.83	858.31	1,043.86	1,175.08
	Quarter 4 - Trimestre 4	918.41	757.40	844.94	957.60	1,002.47	1,020.55	1,106.23	1,112.11	851.93	1,011.75	1,111.09
	Annual - Annuel	926.60	724.32	836.64	984.24	1,035.24	1,049.59	1,195.54	1,154.69	847.40	1,042.49	1,163.40
	2006											
	Quarter 1 - Trimestre 1	918.30	763.34	858.13	968.21	983.22	1,023.25	1,101.82	1,104.42	857.63	1,003.90	1,103.97
	Quarter 2 - Trimestre 2	907.71	766.34	842.08	944.93	993.41	1,008.04	1,094.45	1,066.17	848.94	1,000.87	1,072.16
<b>31-33</b>	<b>Manufacturing - Fabrication</b>											
	2002											
	Quarter 1 - Trimestre 1	896.37	733.32	726.57	790.81	822.64	858.86	853.28	985.77	759.29	845.90	967.78
	Quarter 2 - Trimestre 2	903.58	730.47	716.59	774.67	815.26	864.27	884.51	999.10	747.33	846.31	984.63
	Quarter 3 - Trimestre 3	909.33	728.62	722.58	782.94	802.58	874.55	861.51	1,011.32	753.87	847.90	990.96
	Quarter 4 - Trimestre 4	914.75	742.25	744.63	799.55	814.72	879.60	874.96	1,008.29	772.34	855.64	990.14
	Annual - Annuel	906.10	733.71	727.51	786.96	813.59	869.40	868.36	1,001.29	758.18	848.96	983.54
	2003											
	Quarter 1 - Trimestre 1	916.39	682.45	723.83	790.56	815.89	871.06	890.12	1,019.82	753.90	850.56	1,002.02
	Quarter 2 - Trimestre 2	918.09	672.20	730.87	792.60	817.98	871.79	905.63	1,019.51	756.87	851.78	1,003.76
	Quarter 3 - Trimestre 3	913.14	676.37	743.28	798.87	820.12	866.23	892.01	1,011.22	765.38	849.33	994.57
	Quarter 4 - Trimestre 4	923.84	716.63	766.01	823.28	843.16	876.99	915.91	1,013.07	790.68	864.60	999.07
	Annual - Annuel	917.84	686.86	740.89	801.30	824.25	871.51	900.98	1,015.96	766.65	854.07	999.88
	2004											
	Quarter 1 - Trimestre 1	931.06	695.81	733.14	817.83	835.31	871.99	928.53	1,037.30	772.83	858.74	1,022.25
	Quarter 2 - Trimestre 2	937.16	696.33	746.49	842.73	863.19	889.00	910.10	1,033.63	790.21	879.60	1,015.15
	Quarter 3 - Trimestre 3	935.74	715.45	747.81	839.12	851.70	882.69	917.70	1,034.33	791.26	871.32	1,017.06
	Quarter 4 - Trimestre 4	932.90	742.79	771.84	858.89	861.98	872.91	906.54	1,022.71	813.18	868.93	1,006.10

Table 11

Quarterly and Annual Estimates of Average Weekly Earnings  
(including overtime) by Enterprise Size of Employment, for  
All Employees, for Selected Industries, Canada, Provinces  
and Territories.

(Continued - suite)

Tableau 11

Estimations trimestrielles et annuelles de la rémunération  
hebdomadaire moyenne (avec surtemps), par taille d'entreprise  
selon l'emploi, pour l'ensemble des salariés pour une sélection  
d'industries, Canada, provinces et territoires.

NAICS 2002	Industry	Size - Taille										
		All Sizes - Toutes les tailles	0-4	5-19	20-49	50-99	100-299	300-499	500 +	0-49	50-299	300 +
<b>ONTARIO</b>												
<b>31-33 Manufacturing - Fabrication</b>												
	2004											
	Annual - Annuel	\$934.23	\$712.49	\$749.77	\$839.53	\$853.07	\$879.11	\$915.55	\$1,032.01	\$791.79	\$869.62	\$1,015.15
	2005											
	Quarter 1 - Trimestre 1	939.78	710.44	756.72	843.69	859.90	886.08	894.51	1,041.46	796.51	876.72	1,020.32
	Quarter 2 - Trimestre 2	951.36	738.11	784.64	878.57	864.55	910.12	901.58	1,042.38	828.22	893.73	1,023.02
	Quarter 3 - Trimestre 3	964.70	794.90	825.13	880.82	895.44	916.96	914.00	1,051.80	851.10	909.06	1,032.98
	Quarter 4 - Trimestre 4	969.91	819.95	841.27	889.36	903.86	916.38	917.85	1,056.98	863.98	911.81	1,036.93
	Annual - Annuel	956.42	765.63	801.90	873.26	881.21	907.42	906.90	1,048.10	835.05	897.92	1,028.26
	2006											
	Quarter 1 - Trimestre 1	969.41	805.17	830.33	890.66	907.97	915.77	930.92	1,053.27	858.78	912.91	1,036.88
	Quarter 2 - Trimestre 2	965.46	816.38	839.25	893.57	899.70	917.86	920.83	1,045.16	864.82	911.13	1,027.96
<b>41 Wholesale Trade - Commerce de gros</b>												
	2002											
	Quarter 1 - Trimestre 1	847.85	720.42	750.89	819.37	855.97	898.36	937.31	916.52	770.69	879.88	920.45
	Quarter 2 - Trimestre 2	846.51	730.94	755.30	809.07	877.04	874.67	922.74	916.44	772.40	875.69	917.62
	Quarter 3 - Trimestre 3	846.60	731.29	746.70	807.63	849.49	877.86	947.62	929.17	768.44	865.68	932.47
	Quarter 4 - Trimestre 4	850.51	764.02	778.67	833.69	846.30	887.17	870.03	907.16	797.92	870.25	901.31
	Annual - Annuel	847.87	736.88	757.79	817.40	857.27	884.31	920.90	917.23	777.44	872.76	917.88
	2003											
	Quarter 1 - Trimestre 1	859.42	718.11	761.55	824.00	867.41	915.34	925.08	933.40	778.52	894.71	932.17
	Quarter 2 - Trimestre 2	854.24	732.46	775.19	827.74	869.36	910.86	897.83	903.41	789.14	892.88	902.48
	Quarter 3 - Trimestre 3	851.27	751.00	776.24	812.43	842.27	913.82	909.16	905.54	786.83	882.39	906.13
	Quarter 4 - Trimestre 4	863.61	799.50	809.75	841.45	883.90	913.20	893.23	883.70	820.82	900.52	885.08
	Annual - Annuel	857.12	749.64	780.74	826.38	865.69	913.29	905.99	906.28	793.85	892.63	906.23
	2004											
	Quarter 1 - Trimestre 1	862.17	749.09	786.82	828.07	858.42	934.29	931.12	906.52	797.05	902.00	909.97
	Quarter 2 - Trimestre 2	867.08	751.42	788.62	874.42	911.18	903.09	957.19	887.20	816.32	906.42	897.56
	Quarter 3 - Trimestre 3	861.08	769.11	780.84	852.99	879.71	889.38	911.16	908.59	807.43	885.39	909.00
	Quarter 4 - Trimestre 4	866.09	796.94	808.06	882.50	884.92	908.31	880.30	876.45	835.22	898.96	877.02
	Annual - Annuel	864.10	766.50	791.13	859.36	883.25	908.62	919.90	894.69	814.00	898.16	898.45
	2005											
	Quarter 1 - Trimestre 1	861.09	756.43	790.33	862.32	907.43	926.73	891.26	868.28	812.65	919.16	871.81
	Quarter 2 - Trimestre 2	884.68	794.37	812.16	910.19	923.31	930.39	904.59	892.89	847.91	927.51	894.77
	Quarter 3 - Trimestre 3	898.34	813.59	825.41	876.86	904.39	908.20	925.20	965.27	843.71	906.67	958.72
	Quarter 4 - Trimestre 4	906.51	836.90	849.19	895.72	914.27	911.37	928.47	956.57	865.29	912.55	951.99
	Annual - Annuel	887.73	800.54	819.34	886.49	912.41	919.23	912.83	920.87	842.53	916.49	919.58
	2006											
	Quarter 1 - Trimestre 1	921.28	830.22	853.57	905.10	943.80	931.46	955.92	975.24	869.46	936.48	972.16
	Quarter 2 - Trimestre 2	928.40	832.60	855.03	911.55	943.88	933.73	987.56	988.81	873.08	937.88	988.62
<b>44-45 Retail trade - Commerce de détail</b>												
	2002											
	Quarter 1 - Trimestre 1	444.93	445.04	421.17	512.30	539.23	481.12	494.18	399.14	456.44	512.29	402.66
	Quarter 2 - Trimestre 2	445.48	453.96	425.02	490.80	507.64	431.97	509.65	421.31	453.24	470.69	424.42
	Quarter 3 - Trimestre 3	450.68	462.01	436.10	501.69	517.32	434.51	496.53	421.60	463.73	476.75	424.35
	Quarter 4 - Trimestre 4	450.56	481.11	447.52	498.50	502.65	429.93	482.34	420.50	471.89	467.47	422.81
	Annual - Annuel	447.96	460.71	432.44	500.67	516.13	442.69	495.28	415.62	461.37	480.73	418.54
	2003											
	Quarter 1 - Trimestre 1	451.49	447.05	424.71	485.30	497.89	427.43	672.15	437.16	450.31	463.96	445.55
	Quarter 2 - Trimestre 2	464.36	458.22	439.05	505.57	536.14	430.23	494.21	449.86	466.20	484.18	451.50
	Quarter 3 - Trimestre 3	467.57	463.06	447.49	512.08	524.01	448.96	562.56	446.55	472.99	489.58	450.79
	Quarter 4 - Trimestre 4	461.79	486.44	460.09	506.46	509.68	455.91	494.87	430.86	482.06	485.78	433.46
	Annual - Annuel	461.32	463.85	442.78	502.45	516.89	439.92	552.41	440.91	467.96	480.77	445.09
	2004											
	Quarter 1 - Trimestre 1	459.11	467.98	443.22	490.26	490.94	454.21	689.44	438.36	464.97	474.87	446.57
	Quarter 2 - Trimestre 2	469.96	445.67	428.06	515.58	542.10	492.65	526.22	451.90	461.20	520.15	454.33
	Quarter 3 - Trimestre 3	473.76	446.88	433.42	518.75	539.93	483.08	550.78	459.61	465.07	514.65	462.56
	Quarter 4 - Trimestre 4	471.95	483.54	450.36	536.06	542.54	464.55	510.00	443.69	485.85	507.53	446.04
	Annual - Annuel	468.78	460.99	438.57	515.15	528.38	473.33	565.86	448.40	469.24	503.96	452.31
	2005											
	Quarter 1 - Trimestre 1	472.87	468.30	437.22	521.35	526.05	486.00	491.39	457.25	471.99	508.19	458.38
	Quarter 2 - Trimestre 2	492.43	491.80	455.13	544.44	562.81	495.17	565.87	471.60	492.49	531.82	474.35
	Quarter 3 - Trimestre 3	493.12	478.87	464.77	546.44	559.17	496.15	531.89	471.93	495.58	530.56	473.79
	Quarter 4 - Trimestre 4	492.33	499.27	476.39	549.82	550.14	485.82	488.96	468.52	506.26	521.11	469.30
	Annual - Annuel	487.78	484.57	458.45	540.69	549.74	490.84	515.93	467.30	491.68	523.09	468.91
	2006											
	Quarter 1 - Trimestre 1	496.47	489.19	471.49	559.92	561.93	507.10	485.86	471.16	505.27	537.41	471.64
	Quarter 2 - Trimestre 2	504.24	498.39	478.92	562.70	570.37	494.09	510.46	483.32	511.20	535.18	484.23

Table 11

Quarterly and Annual Estimates of Average Weekly Earnings (including overtime) by Enterprise Size of Employment, for All Employees, for Selected Industries, Canada, Provinces and Territories.

(Continued - suite)

Tableau 11

Estimations trimestrielles et annuelles de la rémunération hebdomadaire moyenne (avec surtemps), par taille d'entreprise selon l'emploi, pour l'ensemble des salariés pour une sélection d'industries, Canada, provinces et territoires.

NAICS 2002	Industry	Size - Taille										
		All Sizes - Toutes les tailles	0-4	5-19	20-49	50-99	100-299	300-499	500 +	0-49	50-299	300 +
<b>ONTARIO</b>												
<b>48-49 Transportation &amp; warehousing - Transport et entreposage</b>												
2002												
	Quarter 1 - Trimestre 1	\$783.39	\$696.28	\$723.35	\$761.47	\$745.28	\$737.16	\$868.86	\$811.86	\$733.27	\$740.18	\$815.59
	Quarter 2 - Trimestre 2	792.39	697.65	703.76	773.09	760.69	787.25	879.74	817.63	730.00	776.89	821.44
	Quarter 3 - Trimestre 3	797.15	722.71	732.64	788.48	779.12	800.86	810.49	816.88	753.04	792.47	816.53
	Quarter 4 - Trimestre 4	796.66	731.50	733.73	765.13	775.53	775.98	881.09	821.27	746.11	771.84	824.48
	Annual - Annuel	792.37	712.22	723.35	772.07	762.61	774.80	861.32	816.92	740.70	770.09	819.53
2003												
	Quarter 1 - Trimestre 1	785.02	665.39	691.65	725.98	731.07	744.04	932.49	825.66	700.41	738.81	831.69
	Quarter 2 - Trimestre 2	787.76	667.60	706.92	743.48	732.93	764.14	888.08	825.71	714.30	751.43	829.01
	Quarter 3 - Trimestre 3	771.25	678.93	703.88	743.06	746.57	755.64	802.24	801.42	715.06	751.95	801.46
	Quarter 4 - Trimestre 4	769.47	695.81	723.06	743.59	741.16	740.90	843.84	794.43	726.11	741.01	797.16
	Annual - Annuel	778.49	677.06	706.35	739.16	737.96	751.24	868.67	812.19	714.03	745.83	815.27
2004												
	Quarter 1 - Trimestre 1	757.08	655.96	673.05	723.42	699.39	703.34	911.43	796.14	690.19	701.71	802.44
	Quarter 2 - Trimestre 2	766.94	655.40	696.45	747.53	732.68	729.10	863.25	797.57	708.97	730.63	801.42
	Quarter 3 - Trimestre 3	770.44	675.02	709.21	758.29	760.92	744.23	836.06	793.43	722.33	751.02	795.92
	Quarter 4 - Trimestre 4	769.06	699.00	716.24	769.89	731.13	741.81	824.68	790.62	734.39	737.41	792.66
	Annual - Annuel	765.93	671.61	698.82	749.85	730.59	729.59	857.19	794.41	714.08	730.01	798.05
2005												
	Quarter 1 - Trimestre 1	767.00	660.81	691.11	734.77	729.47	742.48	844.67	797.11	702.49	736.89	800.32
	Quarter 2 - Trimestre 2	783.52	697.97	738.02	783.40	759.53	752.48	841.40	802.98	747.95	755.50	805.60
	Quarter 3 - Trimestre 3	794.04	734.53	740.06	782.93	754.09	762.85	841.25	818.51	755.76	759.13	819.81
	Quarter 4 - Trimestre 4	789.80	751.51	748.25	780.44	768.87	736.55	809.93	812.85	761.90	749.65	812.68
	Annual - Annuel	783.63	711.73	729.61	770.54	752.99	748.51	835.08	807.87	742.29	750.40	809.56
2006												
	Quarter 1 - Trimestre 1	787.61	708.34	722.03	771.58	744.56	739.11	811.84	820.17	739.12	741.39	819.63
	Quarter 2 - Trimestre 2	788.88	710.68	730.89	780.24	750.28	746.20	845.79	815.98	746.65	747.88	817.74
<b>51 Information &amp; cultural industries - Industrie de l'information et industrie culturelle</b>												
2002												
	Quarter 1 - Trimestre 1	886.61	726.84	734.29	866.75	972.41	1,000.42	902.43	886.55	787.58	990.35	887.68
	Quarter 2 - Trimestre 2	889.30	737.65	717.09	876.04	1,008.54	989.53	928.41	887.45	785.91	996.64	890.43
	Quarter 3 - Trimestre 3	886.40	716.03	692.31	849.71	981.26	992.63	876.11	894.08	760.58	988.28	892.83
	Quarter 4 - Trimestre 4	888.52	786.66	747.25	854.69	983.26	1,014.71	861.88	887.33	798.37	1,002.75	885.76
	Annual - Annuel	887.71	742.25	722.69	861.94	986.47	999.28	893.25	888.88	783.16	994.49	889.18
2003												
	Quarter 1 - Trimestre 1	893.93	659.58	711.76	808.79	950.22	1,005.53	921.86	907.03	742.88	985.14	908.01
	Quarter 2 - Trimestre 2	885.17	713.85	736.42	829.28	967.91	1,046.69	852.16	882.80	771.90	1,017.02	880.86
	Quarter 3 - Trimestre 3	884.15	717.56	742.08	791.71	874.52	982.84	853.88	899.70	759.35	940.46	897.13
	Quarter 4 - Trimestre 4	869.37	810.96	760.12	814.23	901.50	1,004.28	823.78	866.82	792.20	962.70	864.52
	Annual - Annuel	883.00	725.53	737.21	810.99	921.08	1,009.77	864.87	888.87	766.53	975.54	887.44
2004												
	Quarter 1 - Trimestre 1	882.42	722.18	758.47	815.99	929.66	1,041.90	886.07	877.87	777.00	1,001.22	878.36
	Quarter 2 - Trimestre 2	887.45	715.02	759.55	854.93	890.63	1,021.34	927.74	886.70	790.95	972.03	889.01
	Quarter 3 - Trimestre 3	878.00	724.60	763.36	817.02	910.95	1,003.06	910.57	877.32	779.14	967.17	879.31
	Quarter 4 - Trimestre 4	883.69	833.75	754.38	852.31	944.55	993.12	889.35	879.66	808.87	974.58	880.27
	Annual - Annuel	882.89	748.81	758.95	834.70	918.66	1,015.63	902.89	880.39	788.86	979.02	881.74
2005												
	Quarter 1 - Trimestre 1	894.14	734.72	748.90	862.34	938.90	1,054.03	920.78	889.39	792.53	1,007.33	891.44
	Quarter 2 - Trimestre 2	916.22	785.30	791.32	886.68	967.45	1,080.80	953.62	906.26	829.64	1,037.83	909.22
	Quarter 3 - Trimestre 3	951.77	796.70	804.64	884.88	986.43	1,039.33	1,033.88	955.62	836.72	1,019.29	960.77
	Quarter 4 - Trimestre 4	966.44	844.65	818.19	893.08	980.80	1,077.28	1,011.70	970.56	854.39	1,041.67	973.17
	Annual - Annuel	932.23	791.81	790.69	882.06	968.08	1,063.14	980.00	930.35	828.71	1,026.74	933.53
2006												
	Quarter 1 - Trimestre 1	975.55	801.60	823.74	903.50	1,001.75	1,069.98	1,100.04	975.83	853.85	1,044.72	985.18
	Quarter 2 - Trimestre 2	972.47	803.84	823.39	927.30	1,002.96	1,034.84	1,097.29	974.35	863.19	1,022.50	983.15
<b>52 Finance &amp; insurance - Finance et assurances</b>												
2002												
	Quarter 1 - Trimestre 1	897.05	940.72	944.30	1,043.81	1,227.62	1,026.23	1,001.53	839.98	975.58	1,116.25	850.99
	Quarter 2 - Trimestre 2	898.47	959.51	919.63	1,018.02	1,268.99	1,007.78	1,053.95	842.27	963.23	1,120.21	854.31
	Quarter 3 - Trimestre 3	888.67	962.61	902.42	1,009.68	1,235.09	993.81	1,050.16	833.61	954.38	1,099.12	845.38
	Quarter 4 - Trimestre 4	880.49	970.73	914.37	982.26	1,246.44	948.48	1,012.51	828.81	952.44	1,078.89	837.67
	Annual - Annuel	891.08	958.53	919.96	1,012.99	1,244.50	993.22	1,028.92	836.08	961.27	1,103.22	847.03
2003												
	Quarter 1 - Trimestre 1	926.23	905.81	978.15	1,064.53	1,445.19	1,090.70	1,230.80	850.48	986.27	1,242.79	869.04
	Quarter 2 - Trimestre 2	879.04	901.26	937.79	1,002.66	1,172.22	1,068.47	1,081.69	817.59	949.26	1,113.25	831.48
	Quarter 3 - Trimestre 3	880.91	928.04	937.09	1,032.52	1,091.27	1,043.75	1,103.51	820.40	966.75	1,063.40	835.44
	Quarter 4 - Trimestre 4	905.37	1,032.44	984.29	1,051.70	1,128.13	1,086.22	1,212.51	830.61	1,019.24	1,103.36	849.57
	Annual - Annuel	897.79	940.55	959.20	1,037.74	1,208.16	1,072.12	1,154.27	829.76	980.46	1,129.34	846.33

Table 11

Quarterly and Annual Estimates of Average Weekly Earnings  
(including overtime) by Enterprise Size of Employment, for  
All Employees, for Selected Industries, Canada, Provinces  
and Territories.

(Continued - suite)

Tableau 11

Estimations trimestrielles et annuelles de la rémunération  
hebdomadaire moyenne (avec surtemps), par taille d'entreprise  
selon l'emploi, pour l'ensemble des salariés pour une sélection  
d'industries, Canada, provinces et territoires.

NAICS 2002	Industry	Size - Taille										
		All Sizes - Toutes les tailles	0-4	5-19	20-49	50-99	100-299	300-499	500 +	0-49	50-299	300 +
SCIAN 2002	Industrie											
<b>ONTARIO</b>												
52	<b>Finance &amp; insurance - Finance et assurances</b>											
	2004											
	Quarter 1 - Trimestre 1	\$931.97	\$934.07	\$996.68	\$1,150.46	\$1,255.76	\$1,067.76	\$1,211.74	\$857.80	\$1,028.75	\$1,144.06	\$877.84
	Quarter 2 - Trimestre 2	924.05	954.23	1,076.08	1,125.94	1,237.76	1,116.75	1,188.62	833.69	1,061.40	1,162.82	855.68
	Quarter 3 - Trimestre 3	928.81	917.38	1,042.57	1,055.44	1,200.58	1,115.24	1,216.96	852.39	1,015.38	1,150.52	874.11
	Quarter 4 - Trimestre 4	943.38	984.37	1,075.83	1,117.56	1,210.22	1,115.69	1,236.39	861.83	1,066.20	1,154.06	884.05
	Annual - Annuel	932.03	947.39	1,048.54	1,112.69	1,225.60	1,104.18	1,213.17	851.43	1,043.04	1,152.92	872.91
	2005											
	Quarter 1 - Trimestre 1	952.22	965.91	1,063.05	1,167.46	1,286.94	1,160.54	1,217.62	863.91	1,071.79	1,212.07	887.99
	Quarter 2 - Trimestre 2	966.44	1,034.35	1,119.07	1,194.10	1,323.74	1,182.58	1,174.85	873.98	1,123.16	1,235.91	891.80
	Quarter 3 - Trimestre 3	974.07	988.23	1,012.42	1,056.07	1,097.15	1,065.08	1,064.61	941.39	1,020.77	1,076.99	948.59
	Quarter 4 - Trimestre 4	970.77	1,020.74	1,029.40	1,072.67	1,111.48	1,073.55	1,067.53	930.43	1,041.31	1,086.70	937.59
	Annual - Annuel	965.93	1,002.28	1,055.73	1,122.47	1,207.69	1,118.64	1,136.04	902.79	1,064.19	1,152.08	916.66
	2006											
	Quarter 1 - Trimestre 1	976.80	987.44	1,000.57	1,056.75	1,125.51	1,089.54	1,091.37	937.80	1,014.70	1,102.04	947.42
	Quarter 2 - Trimestre 2	1,006.63	1,020.09	1,031.02	1,090.35	1,109.22	1,125.76	1,132.84	966.58	1,046.54	1,119.99	977.27
53	<b>Real estate &amp; rental &amp; leasing - Services immobiliers et services de location et de location à bail</b>											
	2002											
	Quarter 1 - Trimestre 1	673.15	637.55	651.91	690.86	572.78	732.57	794.96	684.77	656.76	669.71	698.55
	Quarter 2 - Trimestre 2	664.60	688.77	637.94	696.39	540.31	738.07	749.77	648.99	670.14	661.55	658.60
	Quarter 3 - Trimestre 3	644.53	662.79	613.37	566.49	577.24	669.97	772.56	699.94	614.60	632.18	707.54
	Quarter 4 - Trimestre 4	662.21	694.59	654.73	631.87	587.70	691.88	719.49	671.26	660.45	647.60	676.75
	Annual - Annuel	660.88	671.11	638.76	642.80	570.35	707.10	761.10	675.25	649.86	651.90	684.65
	2003											
	Quarter 1 - Trimestre 1	654.06	658.39	617.39	636.56	586.93	730.61	638.82	683.85	634.99	666.43	677.90
	Quarter 2 - Trimestre 2	653.00	667.37	619.54	635.67	555.19	709.41	500.75	713.86	638.44	641.00	686.20
	Quarter 3 - Trimestre 3	659.83	670.58	611.04	619.81	583.74	716.40	563.36	723.95	632.22	660.32	704.64
	Quarter 4 - Trimestre 4	674.34	716.26	639.64	641.67	590.46	727.63	550.95	718.58	663.66	665.48	695.98
	Annual - Annuel	660.45	678.19	621.95	633.35	579.18	720.99	562.60	710.75	642.31	658.37	691.59
	2004											
	Quarter 1 - Trimestre 1	680.79	668.03	651.08	617.83	577.91	806.01	549.16	747.95	647.22	704.05	716.26
	Quarter 2 - Trimestre 2	692.83	702.53	653.80	655.91	649.24	752.55	623.12	733.67	669.27	705.40	719.26
	Quarter 3 - Trimestre 3	681.58	680.90	622.09	675.76	646.83	737.76	561.79	731.25	653.30	696.72	712.19
	Quarter 4 - Trimestre 4	701.19	735.94	662.68	694.12	635.66	733.73	528.22	743.67	693.52	689.75	718.23
	Annual - Annuel	689.15	697.25	647.09	660.45	627.76	757.25	565.71	738.85	665.82	698.88	716.45
	2005											
	Quarter 1 - Trimestre 1	688.21	662.96	664.11	676.10	594.31	734.19	649.60	731.16	666.75	673.13	721.81
	Quarter 2 - Trimestre 2	728.18	749.86	723.96	712.88	657.37	747.66	736.96	738.54	729.00	708.77	738.36
	Quarter 3 - Trimestre 3	716.22	706.23	707.77	725.52	698.47	759.68	749.96	712.35	709.67	730.53	717.03
	Quarter 4 - Trimestre 4	726.90	734.90	729.67	730.13	681.13	774.82	811.65	707.82	731.39	730.39	719.38
	Annual - Annuel	714.99	713.61	705.75	711.92	659.39	753.57	736.69	722.29	709.72	710.80	723.96
	2006											
	Quarter 1 - Trimestre 1	728.86	722.56	733.93	723.19	681.00	794.96	765.01	719.32	727.65	739.46	725.03
	Quarter 2 - Trimestre 2	735.57	735.37	705.27	727.97	732.32	807.77	841.23	720.52	720.76	771.11	736.01
54	<b>Professional, scientific &amp; technical services - Services professionnels, scientifiques et techniques</b>											
	2002											
	Quarter 1 - Trimestre 1	983.18	862.41	875.97	1,062.93	1,185.46	1,051.11	1,437.49	901.44	919.58	1,108.98	1,001.88
	Quarter 2 - Trimestre 2	981.12	874.81	855.67	1,011.95	1,142.41	1,054.88	1,416.69	939.73	905.90	1,092.70	1,028.07
	Quarter 3 - Trimestre 3	978.84	879.14	859.73	1,010.59	1,094.67	1,019.20	1,195.15	1,011.41	908.75	1,050.83	1,040.92
	Quarter 4 - Trimestre 4	985.12	951.15	878.13	1,023.61	1,104.18	1,022.68	1,037.97	997.08	943.22	1,058.68	1,003.57
	Annual - Annuel	982.05	891.71	867.27	1,026.13	1,131.14	1,036.71	1,281.40	963.87	919.34	1,077.39	1,018.73
	2003											
	Quarter 1 - Trimestre 1	994.46	869.73	871.94	1,032.02	1,189.60	1,106.84	1,059.81	1,024.03	915.27	1,142.39	1,029.99
	Quarter 2 - Trimestre 2	995.21	895.97	881.02	1,036.87	1,155.51	1,113.79	1,063.28	1,009.63	928.40	1,132.09	1,018.30
	Quarter 3 - Trimestre 3	993.56	899.25	891.64	1,028.71	1,129.31	1,098.13	1,151.71	988.37	931.88	1,111.87	1,016.81
	Quarter 4 - Trimestre 4	1,008.28	968.83	928.38	1,042.47	1,132.67	1,097.33	1,233.04	943.20	973.84	1,112.86	997.85
	Annual - Annuel	997.86	908.44	893.10	1,035.05	1,151.22	1,103.97	1,130.16	992.02	937.33	1,124.62	1,015.86
	2004											
	Quarter 1 - Trimestre 1	1,022.79	902.12	927.13	1,067.90	1,208.05	1,158.57	1,252.79	985.90	957.06	1,180.04	1,030.81
	Quarter 2 - Trimestre 2	1,031.44	901.50	923.56	1,106.43	1,227.33	1,134.59	1,146.49	1,033.55	963.41	1,174.57	1,052.36
	Quarter 3 - Trimestre 3	1,017.98	889.51	911.18	1,082.72	1,190.92	1,142.74	1,144.07	1,012.51	949.24	1,162.86	1,034.95
	Quarter 4 - Trimestre 4	1,029.64	973.90	941.95	1,103.92	1,208.47	1,125.82	993.94	996.57	994.75	1,160.84	996.12
	Annual - Annuel	1,025.48	917.11	925.96	1,090.02	1,208.58	1,140.13	1,135.54	1,007.43	966.21	1,169.32	1,029.13
	2005											
	Quarter 1 - Trimestre 1	1,034.93	889.74	925.55	1,127.98	1,294.66	1,172.15	1,147.73	995.26	967.44	1,224.33	1,020.53
	Quarter 2 - Trimestre 2	1,048.73	930.04	962.96	1,146.14	1,292.77	1,191.11	1,098.32	985.60	1,000.46	1,235.10	1,004.55
	Quarter 3 - Trimestre 3	1,059.43	957.31	969.49	1,135.67	1,224.55	1,185.46	1,090.74	1,034.00	1,009.33	1,202.43	1,044.90
	Quarter 4 - Trimestre 4	1,052.03	1,004.04	997.13	1,140.05	1,211.59	1,120.07	1,056.20	996.14	1,036.16	1,159.98	1,007.60
	Annual - Annuel	1,048.80	946.28	963.39	1,137.44	1,255.75	1,167.63	1,096.26	1,002.46	1,003.29	1,205.72	1,019.26

Table 11

Quarterly and Annual Estimates of Average Weekly Earnings  
(including overtime) by Enterprise Size of Employment, for  
All Employees, for Selected Industries, Canada, Provinces  
and Territories.

(Continued - suite)

Tableau 11

Estimations trimestrielles et annuelles de la rémunération  
hebdomadaire moyenne (avec surtemps), par taille d'entreprise  
selon l'emploi, pour l'ensemble des salariés pour une sélection  
d'industries, Canada, provinces et territoires.

NAICS 2002	Industry	Size - Taille										
		All Sizes - Toutes les tailles	0-4	5-19	20-49	50-99	100-299	300-499	500 +	0-49	50-299	300 +
SCIAN 2002	Industrie											
<b>ONTARIO</b>												
54	Professional, scientific & technical services - Services professionnels, scientifiques et techniques											
	2006											
	Quarter 1 - Trimestre 1	\$1,036.26	\$948.09	\$980.47	\$1,110.97	\$1,210.93	\$1,113.45	\$1,119.08	\$994.00	\$1,001.10	\$1,156.84	\$1,014.92
	Quarter 2 - Trimestre 2	1,030.13	958.98	979.32	1,102.92	1,180.67	1,088.89	1,124.26	985.51	1,002.76	1,128.69	1,008.79
55	Management of companies & enterprises - Gestion de sociétés et d'entreprises											
	2002											
	Quarter 1 - Trimestre 1	831.68	1,391.07	1,011.14	871.01	764.60	676.62	..	..	1,121.28	704.62	704.27
	Quarter 2 - Trimestre 2	835.39	1,534.81	1,028.48	808.32	687.94	654.01	..	..	1,151.84	664.96	676.15
	Quarter 3 - Trimestre 3	839.71	1,444.83	1,087.73	834.82	726.83	695.53	..	..	1,148.43	708.31	692.06
	Quarter 4 - Trimestre 4	840.87	1,521.25	1,180.57	852.71	718.25	601.19	..	..	1,206.92	653.41	675.02
	Annual - Annuel	836.99	1,473.79	1,081.17	840.03	723.35	657.83	..	..	1,158.18	682.28	686.91
	2003											
	Quarter 1 - Trimestre 1	842.14	1,426.32	1,167.38	887.60	679.41	650.18	586.56	728.13	1,184.08	661.87	708.15
	Quarter 2 - Trimestre 2	869.07	1,434.18	1,102.51	868.61	699.35	624.54	661.65	782.90	1,158.01	654.74	766.15
	Quarter 3 - Trimestre 3	884.07	1,362.29	1,026.78	855.13	685.34	658.00	887.87	823.72	1,097.36	668.98	832.91
	Quarter 4 - Trimestre 4	910.47	1,448.45	1,038.20	879.02	827.81	708.50	840.35	818.72	1,135.53	756.68	822.11
	Annual - Annuel	875.83	1,418.09	1,083.46	872.77	721.97	659.18	743.32	786.27	1,143.96	684.44	780.06
	2004											
	Quarter 1 - Trimestre 1	946.78	1,393.16	1,096.90	833.49	943.90	828.27	1,011.20	819.44	1,127.17	875.85	852.65
	Quarter 2 - Trimestre 2	902.53	1,320.82	1,024.78	872.87	779.41	657.06	1,085.93	815.52	1,093.83	699.06	857.41
	Quarter 3 - Trimestre 3	874.00	1,225.06	980.77	817.03	745.88	596.30	1,091.31	815.20	1,022.92	650.89	862.01
	Quarter 4 - Trimestre 4	884.10	1,343.01	967.54	848.42	822.44	557.09	957.49	820.90	1,072.15	657.28	845.91
	Annual - Annuel	901.51	1,320.14	1,017.30	842.14	823.76	653.84	1,032.94	817.77	1,078.91	717.23	854.41
	2005											
	Quarter 1 - Trimestre 1	903.41	1,374.27	992.42	872.03	673.57	702.24	1,002.49	821.11	1,098.23	690.70	850.41
	Quarter 2 - Trimestre 2	938.66	1,521.82	1,022.12	856.17	708.66	737.04	1,156.31	830.16	1,157.76	725.80	870.28
	Quarter 3 - Trimestre 3	973.13	1,156.61	856.27	795.01	790.79	748.52	1,266.32	1,042.39	944.24	765.71	1,069.98
	Quarter 4 - Trimestre 4	969.84	1,176.57	904.03	848.89	753.79	751.63	1,402.87	1,001.40	975.51	752.42	1,051.78
	Annual - Annuel	947.24	1,310.17	942.45	841.40	734.49	736.53	1,196.54	927.06	1,042.50	735.73	962.90
	2006											
	Quarter 1 - Trimestre 1	999.13	1,268.70	983.26	923.08	831.04	774.69	1,219.60	1,023.95	1,047.75	795.19	1,045.32
	Quarter 2 - Trimestre 2	981.85	1,303.40	943.43	913.34	752.27	752.03	1,129.93	1,012.05	1,045.30	752.11	1,026.79
56	Admin. & support, waste managemt. & remediation services - Services admin., soutien, gestion des déchets, assainissem.											
	2002											
	Quarter 1 - Trimestre 1	552.66	631.13	593.84	618.47	609.82	576.86	507.50	502.00	610.36	588.03	502.86
	Quarter 2 - Trimestre 2	551.36	608.11	577.37	593.86	572.12	550.15	504.21	528.45	589.54	557.41	524.36
	Quarter 3 - Trimestre 3	552.81	607.37	590.40	586.98	565.17	553.90	508.03	528.21	593.02	557.65	525.18
	Quarter 4 - Trimestre 4	553.38	639.58	602.08	609.22	578.78	561.96	509.03	513.27	612.68	567.73	512.56
	Annual - Annuel	552.56	621.08	590.74	601.63	580.86	560.30	507.21	518.03	601.09	567.21	516.29
	2003											
	Quarter 1 - Trimestre 1	555.03	624.31	606.37	603.49	579.91	593.63	565.66	502.85	609.16	588.66	512.59
	Quarter 2 - Trimestre 2	551.71	613.84	614.53	605.27	580.35	602.74	555.88	488.20	611.19	595.09	496.83
	Quarter 3 - Trimestre 3	548.66	598.34	601.64	602.36	572.16	581.04	583.15	490.64	601.16	577.95	504.61
	Quarter 4 - Trimestre 4	551.66	638.13	627.51	623.68	581.37	591.31	544.49	488.96	628.59	587.89	497.48
	Annual - Annuel	551.72	618.32	612.42	608.63	578.44	592.17	562.08	492.55	612.40	587.38	502.77
	2004											
	Quarter 1 - Trimestre 1	559.85	638.81	606.67	604.82	587.33	577.22	550.26	521.50	612.70	580.86	525.12
	Quarter 2 - Trimestre 2	573.81	615.35	624.47	647.49	614.24	572.45	534.00	542.37	629.82	586.58	541.32
	Quarter 3 - Trimestre 3	564.36	593.37	616.09	647.20	589.42	575.88	534.40	529.48	620.96	580.69	530.12
	Quarter 4 - Trimestre 4	566.07	649.47	650.95	664.56	605.88	587.65	527.98	513.02	655.08	594.02	515.01
	Annual - Annuel	566.08	623.15	624.75	640.92	598.85	578.30	536.21	526.55	629.75	585.51	527.79
	2005											
	Quarter 1 - Trimestre 1	562.57	644.82	628.66	649.64	613.10	573.96	528.72	518.44	639.40	587.50	519.72
	Quarter 2 - Trimestre 2	587.42	658.67	656.92	694.45	646.78	600.61	544.47	535.21	669.62	616.98	536.31
	Quarter 3 - Trimestre 3	583.96	616.33	621.45	650.42	619.55	606.96	573.19	548.71	629.98	611.40	551.62
	Quarter 4 - Trimestre 4	580.96	655.92	648.86	668.65	620.26	609.44	568.78	532.65	657.05	613.04	536.80
	Annual - Annuel	579.01	643.56	639.20	665.89	625.17	598.32	554.09	534.01	649.10	607.62	536.40
	2006											
	Quarter 1 - Trimestre 1	583.59	651.66	634.78	655.62	619.19	601.92	590.10	544.51	645.83	607.58	549.90
	Quarter 2 - Trimestre 2	588.44	638.82	637.43	672.90	624.92	617.30	563.57	548.17	649.72	619.92	550.03
61	Educational services - Services d'enseignement											
	2002											
	Quarter 1 - Trimestre 1	683.52	593.50	456.37	532.62	597.57	698.92	640.83	696.24	507.20	657.84	695.36
	Quarter 2 - Trimestre 2	713.03	611.02	470.88	500.74	608.99	687.82	697.90	729.31	505.27	655.15	728.73
	Quarter 3 - Trimestre 3	779.84	608.74	500.24	573.22	669.52	815.10	981.33	791.54	546.46	760.98	796.96
	Quarter 4 - Trimestre 4	771.63	640.71	513.24	1,738.87	622.67	701.81	774.68	760.37	1,022.47	672.10	760.61

Table 11

Quarterly and Annual Estimates of Average Weekly Earnings (including overtime) by Enterprise Size of Employment, for All Employees, for Selected Industries, Canada, Provinces and Territories.

(Continued - suite)

Tableau 11

Estimations trimestrielles et annuelles de la rémunération hebdomadaire moyenne (avec surtemps), par taille d'entreprise selon l'emploi, pour l'ensemble des salariés pour une sélection d'industries, Canada, provinces et territoires.

NAICS 2002	Industry	Size - Taille										
		All Sizes - Toutes les tailles	0-4	5-19	20-49	50-99	100-299	300-499	500 +	0-49	50-299	300 +
<b>ONTARIO</b>												
61	Educational services - Services d'enseignement											
	2002											
	Annual - Annuel	\$735.34	\$613.58	\$484.84	\$852.38	\$623.62	\$726.51	\$793.11	\$742.18	\$648.37	\$686.23	\$743.19
	2003											
	Quarter 1 - Trimestre 1	726.75	584.98	476.41	3,644.89	575.30	635.31	784.64	663.75	1,765.79	611.94	665.79
	Quarter 2 - Trimestre 2	720.77	609.77	491.83	1,836.98	610.88	660.57	785.07	701.78	1,045.80	640.66	703.33
	Quarter 3 - Trimestre 3	789.51	636.54	505.00	568.79	670.65	725.92	905.45	809.50	552.47	704.94	812.23
	Quarter 4 - Trimestre 4	762.83	670.50	504.78	546.02	673.28	719.06	760.66	779.98	548.22	700.76	779.55
	Annual - Annuel	748.12	625.93	494.24	1,678.66	631.24	684.31	812.32	734.87	986.41	663.49	736.51
	2004											
	Quarter 1 - Trimestre 1	759.21	638.43	473.57	534.28	647.79	720.61	791.41	776.60	524.32	694.41	776.90
	Quarter 2 - Trimestre 2	770.28	584.79	511.33	572.35	658.63	742.98	752.94	787.81	547.48	711.26	787.11
	Quarter 3 - Trimestre 3	808.35	596.58	523.52	594.50	659.68	773.92	828.95	830.64	563.02	735.34	830.59
	Quarter 4 - Trimestre 4	782.29	609.08	511.31	581.09	695.46	752.87	720.69	799.94	554.87	730.56	798.75
	Annual - Annuel	778.52	606.83	504.65	569.20	665.67	747.80	779.90	796.82	547.01	717.80	796.46
	2005											
	Quarter 1 - Trimestre 1	781.10	600.17	508.67	570.86	707.07	750.40	748.83	797.77	548.01	734.84	797.08
	Quarter 2 - Trimestre 2	806.00	619.17	536.30	597.91	732.26	767.40	767.66	823.84	573.91	755.66	823.05
	Quarter 3 - Trimestre 3	858.95	634.21	653.96	743.95	783.06	827.57	898.43	873.22	683.00	813.06	873.86
	Quarter 4 - Trimestre 4	845.47	654.04	603.65	686.41	769.05	813.45	812.31	860.86	643.50	798.01	860.27
	Annual - Annuel	820.86	627.12	574.57	645.76	746.60	789.50	816.28	836.77	610.58	774.83	836.44
	2006											
	Quarter 1 - Trimestre 1	846.63	649.36	599.23	690.03	757.58	818.28	815.49	861.72	643.30	797.59	861.09
	Quarter 2 - Trimestre 2	859.31	668.86	610.22	697.40	769.46	812.14	814.32	875.96	654.71	797.16	875.07
62	Health care & social assistance - Soins de santé et assistance sociale											
	2002											
	Quarter 1 - Trimestre 1	618.71	535.00	493.40	504.73	553.62	571.71	600.96	697.65	508.81	565.43	688.37
	Quarter 2 - Trimestre 2	621.34	537.97	486.83	469.72	542.39	580.94	606.70	708.46	497.63	568.11	699.01
	Quarter 3 - Trimestre 3	627.57	544.58	482.82	466.89	576.85	579.53	607.73	714.42	497.03	578.60	704.50
	Quarter 4 - Trimestre 4	631.81	538.42	489.02	465.87	565.47	579.86	605.23	722.68	497.94	574.90	712.20
	Annual - Annuel	624.90	539.03	488.09	475.92	559.56	578.04	605.14	710.94	500.30	571.72	701.13
	2003											
	Quarter 1 - Trimestre 1	626.22	533.33	477.48	453.33	549.87	571.92	584.53	724.99	487.58	564.44	711.34
	Quarter 2 - Trimestre 2	632.00	534.59	481.49	446.70	535.89	565.01	552.69	743.04	488.04	554.84	724.80
	Quarter 3 - Trimestre 3	635.32	559.49	491.24	460.13	531.00	583.36	590.20	732.05	502.53	565.20	717.36
	Quarter 4 - Trimestre 4	644.13	595.28	509.03	470.42	538.87	589.73	610.66	735.34	522.48	572.65	723.22
	Annual - Annuel	634.47	555.06	489.98	457.77	538.86	577.57	584.93	733.87	500.19	564.30	719.20
	2004											
	Quarter 1 - Trimestre 1	656.95	584.84	506.67	479.70	551.99	590.50	605.04	758.75	521.72	577.56	744.53
	Quarter 2 - Trimestre 2	662.90	603.06	536.10	545.16	580.72	591.83	604.55	745.66	559.02	588.25	733.06
	Quarter 3 - Trimestre 3	663.33	587.74	522.30	520.04	563.10	587.98	608.95	757.06	541.67	580.00	744.45
	Quarter 4 - Trimestre 4	667.41	626.04	551.87	539.51	576.78	591.90	623.78	746.60	570.60	587.04	736.38
	Annual - Annuel	662.68	600.34	529.61	519.74	567.99	590.54	610.36	751.97	548.22	583.21	739.58
	2005											
	Quarter 1 - Trimestre 1	655.45	612.37	548.80	530.14	569.28	582.01	626.27	730.55	563.84	577.95	722.12
	Quarter 2 - Trimestre 2	666.52	651.17	585.27	555.37	586.68	604.00	612.92	727.80	597.93	598.44	718.63
	Quarter 3 - Trimestre 3	688.84	672.33	611.59	572.87	601.73	621.36	655.06	752.31	618.79	615.21	744.19
	Quarter 4 - Trimestre 4	687.91	688.72	625.07	572.59	606.44	631.63	657.27	741.50	630.47	623.60	734.99
	Annual - Annuel	674.92	655.76	593.54	558.18	591.23	610.11	638.09	738.14	603.13	604.11	730.10
	2006											
	Quarter 1 - Trimestre 1	698.32	698.46	617.64	580.65	617.61	641.71	642.72	758.81	632.62	634.13	749.10
	Quarter 2 - Trimestre 2	699.50	716.63	623.80	584.10	622.99	649.88	658.96	751.93	640.98	641.47	744.53
71	Arts, entertainment & recreation - Arts, spectacles et loisirs											
	2002											
	Quarter 1 - Trimestre 1	473.31	560.90	375.31	345.95	383.57	416.53	393.15	604.57	390.79	403.37	567.35
	Quarter 2 - Trimestre 2	468.29	532.65	364.87	342.32	379.49	392.01	484.54	619.74	376.53	386.55	601.80
	Quarter 3 - Trimestre 3	460.03	546.15	351.04	327.52	358.42	373.71	478.30	630.51	364.53	367.05	608.36
	Quarter 4 - Trimestre 4	475.90	569.96	359.63	357.97	379.43	385.35	445.58	618.06	391.04	382.70	596.25
	Annual - Annuel	469.09	552.44	362.29	342.31	374.18	390.80	446.52	618.34	379.85	383.64	593.37
	2003											
	Quarter 1 - Trimestre 1	473.73	546.93	367.55	357.51	394.76	392.67	504.64	581.79	390.56	393.53	572.01
	Quarter 2 - Trimestre 2	455.19	555.61	348.82	332.04	386.06	375.83	504.21	574.68	367.16	380.39	570.32
	Quarter 3 - Trimestre 3	447.53	507.11	352.07	338.69	365.38	375.47	504.78	572.48	365.75	371.07	563.36
	Quarter 4 - Trimestre 4	465.11	515.97	342.23	322.80	344.72	436.74	469.55	596.27	360.65	397.91	581.02
	Annual - Annuel	459.75	530.65	352.31	336.90	372.67	393.55	505.70	581.11	370.26	384.59	571.52
	2004											
	Quarter 1 - Trimestre 1	454.22	479.71	350.09	305.52	326.32	437.28	365.62	565.49	354.52	392.61	544.20
	Quarter 2 - Trimestre 2	440.59	481.63	334.54	319.98	340.01	474.04	444.72	535.97	348.22	416.61	525.45
	Quarter 3 - Trimestre 3	426.70	490.99	353.37	326.47	338.85	454.70	446.99	503.29	358.95	404.04	494.71
	Quarter 4 - Trimestre 4	446.04	534.71	365.78	335.64	352.75	443.42	417.20	535.44	376.74	405.34	525.19



Table 11

Quarterly and Annual Estimates of Average Weekly Earnings (including overtime) by Enterprise Size of Employment, for All Employees, for Selected Industries, Canada, Provinces and Territories.

(Continued - suite)

Tableau 11

Estimations trimestrielles et annuelles de la rémunération hebdomadaire moyenne (avec surtemps), par taille d'entreprise selon l'emploi, pour l'ensemble des salariés pour une sélection d'industries, Canada, provinces et territoires.

NAICS 2002	Industry	Size - Taille										
		All Sizes - Toutes les tailles	0-4	5-19	20-49	50-99	100-299	300-499	500 +	0-49	50-299	300 +
<b>ONTARIO</b>												
<b>71</b>	<b>Arts, entertainment &amp; recreation - Arts, spectacles et loisirs</b>											
	2004											
	Annual - Annuel	\$441.34	\$496.63	\$350.88	\$322.92	\$340.07	\$453.06	\$421.99	\$535.52	\$359.62	\$405.22	\$522.38
	2005											
	Quarter 1 - Trimestre 1	447.43	547.48	366.86	328.84	369.38	386.33	330.38	554.02	379.58	380.19	525.39
	Quarter 2 - Trimestre 2	441.16	530.97	346.34	321.74	358.41	428.96	458.60	538.33	357.81	398.31	531.12
	Quarter 3 - Trimestre 3	433.25	494.93	350.79	332.36	343.68	426.12	503.95	520.10	361.09	390.77	518.44
	Quarter 4 - Trimestre 4	464.93	541.39	379.19	353.32	345.28	478.52	484.01	547.60	393.53	426.41	541.16
	Annual - Annuel	446.25	528.61	360.24	333.55	353.00	430.85	436.99	539.73	372.12	399.17	528.89
	2006											
	Quarter 1 - Trimestre 1	464.10	544.33	367.37	350.94	357.90	449.86	360.55	560.90	391.01	415.37	536.38
	Quarter 2 - Trimestre 2	453.13	501.85	359.96	344.48	356.99	459.69	543.44	540.08	373.21	415.59	540.32
<b>72</b>	<b>Accommodation &amp; food services - Hébergement et services de restauration</b>											
	2002											
	Quarter 1 - Trimestre 1	297.11	321.66	275.73	269.53	278.81	299.97	345.17	352.88	278.03	288.42	351.65
	Quarter 2 - Trimestre 2	295.40	328.42	283.00	263.82	252.39	284.84	338.54	382.09	279.84	266.90	375.19
	Quarter 3 - Trimestre 3	291.17	327.32	280.28	258.84	256.27	275.55	346.13	372.57	276.06	265.21	368.30
	Quarter 4 - Trimestre 4	281.86	308.82	267.78	257.77	247.48	273.27	348.00	349.62	268.21	259.22	349.37
	Annual - Annuel	291.37	321.49	276.86	262.40	258.04	282.74	344.39	364.51	275.58	269.28	361.32
	2003											
	Quarter 1 - Trimestre 1	272.70	298.69	254.39	246.24	231.11	271.74	348.64	345.51	256.05	248.85	345.94
	Quarter 2 - Trimestre 2	269.78	302.06	257.29	240.04	232.42	266.04	345.34	342.44	254.91	247.01	342.89
	Quarter 3 - Trimestre 3	276.52	306.35	263.00	249.46	238.49	267.38	364.81	352.78	262.02	251.32	354.51
	Quarter 4 - Trimestre 4	279.81	327.30	265.59	253.38	240.03	273.18	376.65	347.36	267.83	254.64	350.42
	Annual - Annuel	274.70	308.80	260.04	247.28	235.55	269.59	357.18	347.02	260.19	250.49	348.40
	2004											
	Quarter 1 - Trimestre 1	277.20	300.86	255.07	248.19	243.10	272.88	334.01	358.97	257.71	255.67	356.28
	Quarter 2 - Trimestre 2	290.55	301.33	256.45	270.60	274.11	300.63	326.37	353.95	267.25	285.70	350.86
	Quarter 3 - Trimestre 3	296.81	315.59	263.47	276.03	282.91	302.86	334.61	359.42	274.25	291.65	356.16
	Quarter 4 - Trimestre 4	292.34	325.99	260.48	266.84	283.52	292.93	321.61	351.84	270.14	287.72	348.32
	Annual - Annuel	289.40	310.50	259.00	265.56	270.68	292.53	329.16	355.97	267.51	280.20	352.83
	2005											
	Quarter 1 - Trimestre 1	289.66	313.51	254.97	268.59	277.24	286.80	313.63	352.96	267.13	281.44	347.96
	Quarter 2 - Trimestre 2	303.34	326.76	271.52	282.90	300.21	304.83	335.65	353.01	282.35	302.21	350.53
	Quarter 3 - Trimestre 3	317.00	331.23	291.62	303.05	308.79	322.99	336.01	360.25	300.81	315.07	356.62
	Quarter 4 - Trimestre 4	314.63	336.70	293.48	299.11	301.07	316.18	348.70	356.78	300.57	307.55	355.61
	Annual - Annuel	306.38	327.14	278.06	288.72	297.37	308.30	334.06	355.71	287.93	302.13	352.66
	2006											
	Quarter 1 - Trimestre 1	326.22	337.79	300.35	309.71	318.27	332.34	362.79	369.34	308.38	323.92	368.31
	Quarter 2 - Trimestre 2	325.51	341.46	298.90	303.43	312.64	332.04	389.65	373.50	305.20	320.62	375.98
<b>81</b>	<b>Other services (except public administration) - Autres services, sauf les administrations publiques</b>											
	2002											
	Quarter 1 - Trimestre 1	588.38	527.70	571.60	635.14	625.74	621.54	543.94	616.55	570.30	623.31	604.74
	Quarter 2 - Trimestre 2	586.05	532.77	563.40	579.51	614.19	620.45	529.44	651.39	557.51	617.77	633.23
	Quarter 3 - Trimestre 3	578.13	524.42	551.15	562.01	596.62	622.96	577.83	642.08	545.51	611.67	633.14
	Quarter 4 - Trimestre 4	572.60	522.65	557.25	562.27	585.41	578.08	493.37	669.11	548.11	581.18	633.90
	Annual - Annuel	581.19	526.92	560.67	582.77	604.81	610.15	533.29	644.23	555.14	607.88	626.25
	2003											
	Quarter 1 - Trimestre 1	560.01	513.69	542.35	560.50	578.49	601.53	488.55	614.89	538.50	592.08	591.45
	Quarter 2 - Trimestre 2	566.93	510.68	552.33	558.53	596.54	619.29	512.93	621.45	540.96	610.08	601.12
	Quarter 3 - Trimestre 3	576.15	515.51	553.42	562.77	566.78	638.16	508.78	663.82	543.87	609.91	638.28
	Quarter 4 - Trimestre 4	575.94	520.64	568.67	558.14	578.55	612.18	441.86	658.01	552.16	598.54	621.46
	Annual - Annuel	569.81	515.08	554.16	559.98	580.17	617.94	488.02	640.23	543.87	602.67	613.37
	2004											
	Quarter 1 - Trimestre 1	578.61	506.90	560.53	577.08	596.41	614.10	436.27	673.29	549.02	607.10	635.81
	Quarter 2 - Trimestre 2	589.09	507.76	568.22	622.93	629.03	623.87	515.70	652.46	562.60	625.85	627.70
	Quarter 3 - Trimestre 3	589.77	513.82	564.48	616.40	635.20	624.97	543.08	650.84	561.64	628.84	631.58
	Quarter 4 - Trimestre 4	598.92	535.51	570.20	620.88	652.84	624.85	505.49	669.59	571.09	635.76	639.60
	Annual - Annuel	589.15	515.97	565.91	608.83	628.00	621.92	503.23	661.41	561.11	624.27	633.65
	2005											
	Quarter 1 - Trimestre 1	599.77	527.15	572.74	642.81	646.92	627.62	482.68	668.50	574.05	635.34	634.30
	Quarter 2 - Trimestre 2	613.19	545.60	587.76	629.09	657.05	643.84	548.90	676.76	584.90	649.24	656.07
	Quarter 3 - Trimestre 3	607.32	542.42	570.00	622.30	674.96	645.53	576.92	667.09	573.70	657.99	651.40
	Quarter 4 - Trimestre 4	607.94	551.95	579.91	620.87	663.84	644.74	569.38	658.32	580.66	652.98	638.98
	Annual - Annuel	607.08	541.75	577.61	628.58	660.97	640.35	544.85	667.80	578.34	648.93	645.13
	2006											
	Quarter 1 - Trimestre 1	607.70	539.05	578.61	625.39	681.30	639.22	584.53	659.20	577.03	656.71	643.72
	Quarter 2 - Trimestre 2	619.82	549.45	590.46	633.73	680.00	663.45	660.81	659.26	587.76	670.67	659.56

Table 11

Quarterly and Annual Estimates of Average Weekly Earnings (including overtime) by Enterprise Size of Employment, for All Employees, for Selected Industries, Canada, Provinces and Territories.

(Continued - suite)

Tableau 11

Estimations trimestrielles et annuelles de la rémunération hebdomadaire moyenne (avec surtemps), par taille d'entreprise selon l'emploi, pour l'ensemble des salariés pour une sélection d'industries, Canada, provinces et territoires.

NAICS 2002	Industry	Size - Taille										
		All Sizes - Toutes les tailles	0-4	5-19	20-49	50-99	100-299	300-499	500 +	0-49	50-299	300 +
<b>ONTARIO</b>												
<b>91</b>	<b>Public administration - Administrations publiques</b>											
	2002											
	Quarter 1 - Trimestre 1	\$861.88	\$527.31	\$532.01	\$558.14	\$540.08	\$691.12	\$1,035.08	\$887.21	\$548.38	\$642.33	\$891.34
	Quarter 2 - Trimestre 2	870.43	496.45	499.83	513.49	511.01	612.46	862.11	905.99	508.42	579.28	904.86
	Quarter 3 - Trimestre 3	878.48	455.34	471.94	486.74	508.66	603.18	665.26	921.34	481.43	571.93	914.55
	Quarter 4 - Trimestre 4	883.57	490.14	520.88	528.22	548.13	591.26	713.84	922.41	524.63	576.98	917.03
	Annual - Annuel	873.91	493.91	506.71	520.98	526.84	625.30	815.90	909.88	515.56	593.02	907.39
	2003											
	Quarter 1 - Trimestre 1	892.90	507.13	528.72	562.55	570.69	638.64	750.55	926.32	550.11	617.73	922.14
	Quarter 2 - Trimestre 2	896.65	509.86	558.97	559.13	575.37	663.95	726.82	928.58	557.39	633.39	923.51
	Quarter 3 - Trimestre 3	894.25	495.44	528.12	552.01	560.70	675.05	739.21	926.72	542.85	636.59	922.41
	Quarter 4 - Trimestre 4	914.70	543.87	594.63	610.05	586.87	687.69	759.53	945.85	602.84	653.13	941.20
	Annual - Annuel	899.64	514.10	552.46	570.39	573.42	666.22	743.92	931.88	562.83	635.32	927.33
	2004											
	Quarter 1 - Trimestre 1	912.25	498.35	578.31	572.28	599.03	688.75	767.59	942.45	571.61	658.48	938.56
	Quarter 2 - Trimestre 2	912.58	504.53	580.16	586.36	576.33	672.51	773.69	943.37	581.53	639.81	939.29
	Quarter 3 - Trimestre 3	910.08	524.65	536.11	562.96	569.03	647.21	805.24	942.65	553.21	623.59	939.55
	Quarter 4 - Trimestre 4	919.79	692.01	611.20	612.90	603.70	692.95	866.54	946.73	615.28	665.55	944.96
	Annual - Annuel	913.66	558.93	575.86	584.14	586.76	674.63	802.60	943.80	580.69	646.40	940.59
	2005											
	Quarter 1 - Trimestre 1	937.70	561.51	617.67	623.23	647.60	704.38	842.79	965.57	619.19	686.06	963.00
	Quarter 2 - Trimestre 2	948.28	608.39	608.38	615.47	616.96	717.18	813.81	978.29	612.97	683.09	974.88
	Quarter 3 - Trimestre 3	939.95	587.57	622.24	651.05	666.28	722.79	840.18	966.83	639.98	705.45	964.66
	Quarter 4 - Trimestre 4	956.42	637.50	667.63	677.45	685.86	757.59	856.30	981.83	672.92	734.51	979.40
	Annual - Annuel	945.64	599.45	628.79	642.19	654.10	726.02	837.87	973.17	636.49	702.82	970.53
	2006											
	Quarter 1 - Trimestre 1	974.08	625.30	665.97	678.49	667.30	748.55	818.47	1,003.11	672.38	722.28	999.01
	Quarter 2 - Trimestre 2	978.33	637.77	672.14	685.49	702.73	764.21	876.65	1,003.71	679.08	744.18	1,001.24
<b>11-91N</b>	<b>Industrial aggregate (excluding unclassified) - Ensemble des industries sauf les entreprises non classifiées</b>											
	2002											
	Quarter 1 - Trimestre 1	719.85	639.79	604.31	668.39	689.62	722.55	800.58	770.07	634.01	708.84	772.85
	Quarter 2 - Trimestre 2	723.51	645.48	601.65	652.58	672.21	707.91	809.22	789.91	629.05	692.88	791.62
	Quarter 3 - Trimestre 3	728.72	646.08	601.68	650.34	671.00	707.93	786.76	805.68	628.45	692.34	803.96
	Quarter 4 - Trimestre 4	732.45	666.48	619.95	679.37	673.28	708.16	761.04	798.09	651.12	693.37	794.84
	Annual - Annuel	726.21	649.51	606.87	662.50	676.22	711.45	789.33	791.05	635.64	696.62	790.89
	2003											
	Quarter 1 - Trimestre 1	732.18	632.63	605.26	703.90	673.59	719.50	797.20	792.59	646.28	700.02	792.99
	Quarter 2 - Trimestre 2	731.93	638.64	611.74	674.21	678.33	722.07	782.88	798.04	639.84	703.42	796.72
	Quarter 3 - Trimestre 3	734.71	643.30	617.06	658.28	671.59	724.34	798.15	807.41	637.45	701.79	806.56
	Quarter 4 - Trimestre 4	740.24	680.17	639.48	672.72	681.97	734.74	807.86	796.03	660.23	712.09	797.08
	Annual - Annuel	734.78	648.75	618.40	676.96	676.39	725.18	796.61	798.46	645.90	704.36	798.29
	2004											
	Quarter 1 - Trimestre 1	744.09	649.74	625.99	665.42	678.90	741.10	829.80	808.69	645.15	714.57	810.43
	Quarter 2 - Trimestre 2	749.23	650.42	625.31	697.42	715.92	749.31	817.69	806.66	655.31	735.26	807.61
	Quarter 3 - Trimestre 3	748.32	647.77	622.81	690.23	708.31	745.76	816.45	811.91	651.32	729.99	812.31
	Quarter 4 - Trimestre 4	750.68	691.90	643.98	708.25	717.19	743.93	793.30	799.67	676.22	732.75	799.14
	Annual - Annuel	748.10	659.93	629.53	690.35	705.04	745.03	814.18	806.68	657.06	728.17	807.32
	2005											
	Quarter 1 - Trimestre 1	752.01	660.92	634.66	702.25	717.43	752.16	801.98	804.87	663.49	737.74	804.63
	Quarter 2 - Trimestre 2	767.56	693.44	657.85	725.63	732.32	769.94	816.90	816.38	688.76	754.20	816.42
	Quarter 3 - Trimestre 3	776.48	701.73	665.26	718.88	727.84	766.44	828.21	836.43	691.49	750.23	835.73
	Quarter 4 - Trimestre 4	777.91	725.63	679.90	726.28	724.29	765.43	813.91	829.96	705.75	748.23	828.64
	Annual - Annuel	768.59	695.74	659.63	718.45	725.58	763.61	815.27	821.88	687.61	747.71	821.33
	2006											
	Quarter 1 - Trimestre 1	783.31	715.69	675.06	726.74	732.68	773.56	818.29	838.36	701.80	756.43	836.72
	Quarter 2 - Trimestre 2	785.27	724.20	676.98	725.41	731.81	773.16	837.52	841.58	703.88	755.70	841.25
<b>MANITOBA</b>												
<b>23</b>	<b>Construction - Construction</b>											
	2002											
	Quarter 1 - Trimestre 1	724.03	562.29	653.20	763.77	792.78	888.80	..	..	654.16	835.61	912.96
	Quarter 2 - Trimestre 2	718.62	546.15	615.35	756.72	877.90	852.04	..	..	635.98	865.59	950.91
	Quarter 3 - Trimestre 3	711.36	536.51	621.65	753.67	743.42	860.81	..	..	639.80	800.49	961.63
	Quarter 4 - Trimestre 4	719.33	565.87	656.95	787.33	857.05	742.43	..	..	674.01	803.04	804.40
	Annual - Annuel	717.86	552.04	635.58	765.56	813.70	830.95	..	..	650.68	821.85	899.90
	2003											
	Quarter 1 - Trimestre 1	705.52	522.38	620.31	720.34	823.07	835.82	..	..	624.96	829.37	925.02
	Quarter 2 - Trimestre 2	731.58	564.64	636.01	773.31	860.91	843.46	..	..	658.13	851.83	951.72
	Quarter 3 - Trimestre 3	743.44	592.53	635.58	739.84	808.28	866.49	..	..	657.89	836.05	997.85
	Quarter 4 - Trimestre 4	764.60	606.76	688.53	777.96	823.49	789.78	..	..	697.27	807.18	1,013.33

Table 11

Quarterly and Annual Estimates of Average Weekly Earnings (including overtime) by Enterprise Size of Employment, for All Employees, for Selected Industries, Canada, Provinces and Territories.

(Continued - suite)

Tableau 11

Estimations trimestrielles et annuelles de la rémunération hebdomadaire moyenne (avec surtemps), par taille d'entreprise selon l'emploi, pour l'ensemble des salariés pour une sélection d'industries, Canada, provinces et territoires.

NAICS 2002	Industry	Size - Taille										
		All Sizes - Toutes les tailles	0-4	5-19	20-49	50-99	100-299	300-499	500 +	0-49	50-299	300 +
<b>MANITOBA</b>												
<b>23</b>	<b>Construction - Construction</b>											
	2003											
	Annual - Annuel	\$738.01	\$572.80	\$645.93	\$754.03	\$826.21	\$836.15	..	..	\$661.00	\$831.10	\$974.41
	2004											
	Quarter 1 - Trimestre 1	745.47	538.93	659.07	773.61	857.73	676.46	..	..	664.99	789.91	1,034.26
	Quarter 2 - Trimestre 2	768.47	594.00	646.10	815.03	892.39	843.97	..	..	683.50	870.70	1,005.54
	Quarter 3 - Trimestre 3	766.74	589.85	638.84	787.83	862.88	850.62	..	..	670.16	857.47	1,033.67
	Quarter 4 - Trimestre 4	761.20	647.16	662.30	772.13	823.41	805.77	..	..	689.91	815.53	997.79
	Annual - Annuel	761.28	594.44	650.88	787.45	857.83	812.44	..	..	677.44	838.15	1,017.83
	2005											
	Quarter 1 - Trimestre 1	763.46	601.27	671.59	766.21	838.52	777.28	\$1,198.42	\$1,058.97	683.14	809.98	1,068.09
	Quarter 2 - Trimestre 2	783.82	606.38	677.12	837.72	815.85	804.75	1,045.03	1,088.55	708.21	811.10	1,083.45
	Quarter 3 - Trimestre 3	798.45	658.42	714.90	819.90	856.75	842.63	932.12	1,005.02	734.72	849.32	991.87
	Quarter 4 - Trimestre 4	801.24	681.36	730.53	829.30	849.26	881.39	902.81	953.81	747.79	863.39	941.94
	Annual - Annuel	788.18	638.86	699.90	814.57	841.20	832.35	964.00	1,025.75	720.11	837.04	1,016.15
	2006											
	Quarter 1 - Trimestre 1	814.97	680.00	755.54	823.01	891.80	870.16	998.09	966.12	755.90	882.06	972.24
	Quarter 2 - Trimestre 2	814.19	698.92	756.27	813.80	892.19	933.64	909.18	947.87	758.97	909.65	942.58
<b>31-33</b>	<b>Manufacturing - Fabrication</b>											
	2002											
	Quarter 1 - Trimestre 1	678.36	499.84	525.24	601.37	612.28	634.22	753.54	737.34	560.94	626.26	739.29
	Quarter 2 - Trimestre 2	682.79	518.15	518.72	541.28	627.54	653.47	745.63	749.15	530.71	643.45	748.69
	Quarter 3 - Trimestre 3	688.21	499.00	524.73	541.58	643.38	637.70	767.84	759.38	531.51	640.07	760.53
	Quarter 4 - Trimestre 4	692.26	535.50	540.70	572.40	656.99	633.87	781.45	753.87	557.81	643.01	757.69
	Annual - Annuel	685.48	513.11	527.21	562.99	635.76	639.63	762.69	750.01	545.01	638.12	751.68
	2003											
	Quarter 1 - Trimestre 1	693.15	576.18	531.45	619.13	600.48	634.88	759.80	759.04	584.51	621.72	759.15
	Quarter 2 - Trimestre 2	689.72	587.72	549.17	612.82	605.56	646.77	749.11	751.76	586.63	629.27	751.40
	Quarter 3 - Trimestre 3	690.56	541.72	537.69	586.60	599.07	635.03	763.31	769.25	564.34	619.57	768.30
	Quarter 4 - Trimestre 4	698.17	581.17	553.37	617.48	611.86	644.73	765.15	768.43	590.81	631.09	767.97
	Annual - Annuel	692.86	572.10	543.13	609.12	604.26	640.29	759.42	761.88	581.60	625.40	761.53
	2004											
	Quarter 1 - Trimestre 1	706.82	521.77	541.94	601.11	572.34	658.64	758.09	802.48	571.46	623.13	795.41
	Quarter 2 - Trimestre 2	700.93	569.52	551.34	623.33	617.38	630.23	735.44	778.12	589.50	625.32	771.87
	Quarter 3 - Trimestre 3	696.87	539.77	548.88	618.04	605.27	624.83	724.74	780.77	584.53	617.50	772.05
	Quarter 4 - Trimestre 4	705.94	538.81	586.09	638.99	601.05	646.70	722.12	786.43	607.92	630.90	776.37
	Annual - Annuel	702.59	542.43	557.13	619.94	598.44	639.99	735.00	786.68	588.20	624.28	778.70
	2005											
	Quarter 1 - Trimestre 1	720.20	508.02	578.74	629.84	631.65	639.83	766.92	804.00	596.13	636.95	798.50
	Quarter 2 - Trimestre 2	724.41	562.13	570.62	652.18	628.94	643.40	801.37	797.71	610.87	638.03	798.28
	Quarter 3 - Trimestre 3	734.20	612.87	623.50	663.31	641.34	670.90	756.18	804.42	642.73	660.12	797.47
	Quarter 4 - Trimestre 4	726.73	614.72	623.22	648.24	642.13	680.48	720.83	793.81	635.16	667.00	784.85
	Annual - Annuel	726.43	572.75	598.95	648.68	636.08	659.06	763.78	799.95	621.36	650.80	794.80
	2006											
	Quarter 1 - Trimestre 1	737.78	588.78	621.53	663.04	649.68	687.91	735.64	810.10	639.29	674.12	799.70
	Quarter 2 - Trimestre 2	738.92	607.75	621.51	666.36	684.78	685.19	736.36	806.04	643.35	685.05	796.23
<b>41</b>	<b>Wholesale Trade - Commerce de gros</b>											
	2002											
	Quarter 1 - Trimestre 1	702.52	629.99	594.84	606.38	752.29	873.45	829.44	741.97	605.05	815.07	756.98
	Quarter 2 - Trimestre 2	703.84	648.13	576.95	643.08	643.45	825.16	819.12	789.18	614.47	737.19	794.41
	Quarter 3 - Trimestre 3	721.24	714.04	576.54	634.45	679.24	866.43	862.59	804.49	620.44	776.67	813.18
	Quarter 4 - Trimestre 4	723.24	718.71	640.52	652.79	681.70	869.48	813.66	763.34	657.33	779.27	770.66
	Annual - Annuel	712.88	677.11	597.24	634.76	687.14	857.91	830.80	774.72	624.63	775.69	783.70
	2003											
	Quarter 1 - Trimestre 1	725.71	691.41	612.43	629.52	667.30	861.68	898.94	799.32	631.53	767.81	814.46
	Quarter 2 - Trimestre 2	722.58	714.42	591.68	698.17	673.07	803.12	861.14	774.32	654.15	747.27	785.93
	Quarter 3 - Trimestre 3	735.13	718.49	603.19	709.15	638.98	756.87	926.49	827.68	665.71	708.71	841.17
	Quarter 4 - Trimestre 4	738.33	707.65	625.15	717.38	650.37	752.00	875.46	834.71	677.53	704.90	840.75
	Annual - Annuel	730.26	707.97	607.95	688.94	658.09	791.54	890.12	807.46	657.24	732.16	819.24
	2004											
	Quarter 1 - Trimestre 1	760.56	654.64	626.95	663.85	702.71	780.12	989.52	916.37	646.52	745.60	928.07
	Quarter 2 - Trimestre 2	770.33	656.82	644.35	727.18	729.90	798.79	939.88	875.77	678.16	767.05	888.88
	Quarter 3 - Trimestre 3	764.24	658.57	676.68	736.95	689.74	707.90	883.25	891.61	697.86	700.12	890.27
	Quarter 4 - Trimestre 4	763.50	736.46	673.13	719.36	752.25	693.12	831.76	874.98	701.08	716.64	867.80
	Annual - Annuel	764.69	676.44	655.47	710.82	717.61	742.36	910.68	889.39	680.65	731.64	893.07
	2005											
	Quarter 1 - Trimestre 1	770.23	645.89	660.00	740.02	692.68	730.64	875.54	902.88	690.53	713.97	898.56
	Quarter 2 - Trimestre 2	788.00	668.73	667.08	755.69	682.89	740.85	907.90	941.74	702.46	716.51	935.94
	Quarter 3 - Trimestre 3	791.16	685.73	683.52	738.41	753.46	753.55	857.69	930.09	706.13	753.52	917.86
	Quarter 4 - Trimestre 4	793.53	696.49	706.28	733.07	778.27	745.96	832.35	920.96	715.77	759.38	905.64
	Annual - Annuel	785.78	674.28	679.27	741.66	725.25	742.98	867.98	923.82	703.79	735.53	914.45

Table 11

Quarterly and Annual Estimates of Average Weekly Earnings (including overtime) by Enterprise Size of Employment, for All Employees, for Selected Industries, Canada, Provinces and Territories.

(Continued - suite)

Tableau 11

Estimations trimestrielles et annuelles de la rémunération hebdomadaire moyenne (avec surtemps), par taille d'entreprise selon l'emploi, pour l'ensemble des salariés pour une sélection d'industries, Canada, provinces et territoires.

NAICS 2002	Industry	Size - Taille										
		All Sizes - Toutes les tailles	0-4	5-19	20-49	50-99	100-299	300-499	500 +	0-49	50-299	300 +
SCIAN 2002	Industrie											
<b>MANITOBA</b>												
41	Wholesale Trade - Commerce de gros											
	2006											
	Quarter 1 - Trimestre 1	\$817.00	\$698.52	\$723.37	\$741.45	\$820.09	\$774.56	\$878.21	\$945.19	\$726.66	\$794.47	\$933.55
	Quarter 2 - Trimestre 2	830.00	715.30	733.59	768.24	827.25	786.60	897.88	951.64	744.04	803.99	942.66
44-45	Retail trade - Commerce de détail											
	2002											
	Quarter 1 - Trimestre 1	398.48	384.29	366.09	403.66	463.68	407.56	289.96	403.87	381.72	442.92	399.20
	Quarter 2 - Trimestre 2	402.48	391.98	358.61	368.29	435.71	491.72	338.82	420.27	367.32	453.78	416.60
	Quarter 3 - Trimestre 3	391.41	380.60	356.51	367.23	428.19	502.49	372.14	394.36	364.32	453.59	393.35
	Quarter 4 - Trimestre 4	387.12	412.14	383.24	355.37	424.39	416.25	332.16	385.45	377.24	421.29	383.05
	Annual - Annuel	394.74	392.43	366.01	372.44	436.68	452.79	333.97	400.73	372.54	442.38	397.79
	2003											
	Quarter 1 - Trimestre 1	396.57	402.30	357.88	362.07	422.17	485.67	342.89	409.94	366.14	443.02	406.95
	Quarter 2 - Trimestre 2	401.33	417.85	382.86	372.03	468.92	470.78	352.15	394.73	384.00	469.62	392.40
	Quarter 3 - Trimestre 3	403.13	446.14	383.96	375.75	440.69	466.71	404.80	396.29	391.00	450.61	396.70
	Quarter 4 - Trimestre 4	402.70	460.74	392.32	389.23	460.39	431.29	336.18	390.76	402.44	448.81	387.83
	Annual - Annuel	400.98	432.46	379.19	374.51	447.77	462.05	358.50	397.69	385.76	453.08	395.71
	2004											
	Quarter 1 - Trimestre 1	405.04	464.44	381.21	414.43	399.90	478.72	380.40	396.26	407.15	429.97	395.57
	Quarter 2 - Trimestre 2	422.20	421.63	387.61	477.25	535.52	507.20	334.37	398.13	423.42	523.61	394.68
	Quarter 3 - Trimestre 3	426.48	429.96	412.93	465.41	517.49	484.91	330.57	406.22	432.92	503.41	402.28
	Quarter 4 - Trimestre 4	431.14	466.66	427.65	485.94	500.30	455.42	338.85	407.66	453.50	479.58	404.30
	Annual - Annuel	421.39	445.95	402.81	459.91	483.52	480.77	343.87	402.28	429.23	482.36	399.38
	2005											
	Quarter 1 - Trimestre 1	436.68	458.06	401.93	479.71	522.31	493.37	409.22	419.30	436.62	510.38	418.80
	Quarter 2 - Trimestre 2	448.38	487.02	415.45	514.41	542.67	530.03	474.75	414.03	459.85	536.92	416.86
	Quarter 3 - Trimestre 3	444.45	418.63	419.74	498.63	533.96	490.14	504.72	419.98	446.67	514.18	423.86
	Quarter 4 - Trimestre 4	441.33	426.31	425.51	497.91	520.68	464.82	472.98	418.26	450.37	495.59	420.88
	Annual - Annuel	442.74	447.68	415.77	497.89	529.86	494.50	464.42	417.90	448.46	514.20	420.10
48-49	Transportation & warehousing - Transport et entreposage											
	2002											
	Quarter 1 - Trimestre 1	750.99	616.02	573.88	612.54	527.91	726.14	799.42	843.30	596.77	643.26	840.15
	Quarter 2 - Trimestre 2	755.65	578.83	586.46	595.15	546.40	709.86	833.01	854.11	587.55	653.49	852.58
	Quarter 3 - Trimestre 3	758.69	606.91	590.91	611.97	577.28	724.28	839.64	852.87	601.96	675.84	852.34
	Quarter 4 - Trimestre 4	761.17	588.22	626.03	588.09	593.95	695.91	975.77	845.91	602.48	665.71	853.44
	Annual - Annuel	756.62	597.15	593.77	601.64	558.21	713.47	858.11	849.01	597.29	659.55	849.56
	2003											
	Quarter 1 - Trimestre 1	755.17	560.97	609.68	587.11	630.11	726.11	906.82	835.49	589.46	693.02	839.63
	Quarter 2 - Trimestre 2	753.37	582.09	603.15	599.66	621.02	711.40	823.67	839.63	597.00	676.43	838.30
	Quarter 3 - Trimestre 3	758.97	583.55	624.13	613.34	595.93	692.18	806.91	858.57	610.16	651.65	854.57
	Quarter 4 - Trimestre 4	756.29	576.85	633.44	629.71	602.36	664.69	894.41	850.62	617.56	640.15	854.34
	Annual - Annuel	755.96	576.04	617.61	606.55	611.05	698.55	854.31	846.01	603.50	664.67	846.65
	2004											
	Quarter 1 - Trimestre 1	751.36	525.17	606.60	593.37	572.67	720.48	777.07	851.82	582.13	661.26	844.34
	Quarter 2 - Trimestre 2	753.20	545.00	594.38	619.10	592.13	730.06	815.63	840.04	591.70	682.30	837.36
	Quarter 3 - Trimestre 3	749.15	547.06	641.62	632.04	603.64	705.72	796.44	830.55	615.41	672.92	826.70
	Quarter 4 - Trimestre 4	762.21	587.93	626.68	664.14	645.72	757.67	769.83	834.60	629.87	724.59	827.63
	Annual - Annuel	753.97	551.55	617.57	627.13	601.01	729.33	790.45	839.30	605.02	685.60	834.04
	2005											
	Quarter 1 - Trimestre 1	763.04	556.13	611.97	657.95	588.89	808.24	770.10	841.48	612.68	739.21	834.95
	Quarter 2 - Trimestre 2	772.68	585.69	613.21	654.21	600.78	828.48	799.68	851.11	621.37	754.29	845.85
	Quarter 3 - Trimestre 3	766.05	605.02	653.74	660.73	646.79	771.62	790.49	837.79	644.19	724.98	831.43
	Quarter 4 - Trimestre 4	777.02	615.16	662.22	680.75	691.47	796.71	807.48	836.17	656.91	762.62	832.51
	Annual - Annuel	769.72	590.66	635.99	663.48	630.87	802.41	793.39	841.61	634.16	745.12	836.09
	2006											
	Quarter 1 - Trimestre 1	777.29	571.65	648.99	671.34	631.37	782.81	794.68	855.08	637.68	742.57	848.07
	Quarter 2 - Trimestre 2	775.83	580.37	635.32	668.19	681.67	754.44	782.22	859.21	634.15	735.06	851.30
51	Information & cultural industries - Industrie de l'information et industrie culturelle											
	2002											
	Quarter 1 - Trimestre 1	794.26	655.83	479.62	524.18	..	..	..	..	525.09	661.88	865.41
	Quarter 2 - Trimestre 2	796.73	633.13	458.38	534.07	..	..	..	..	514.59	592.53	867.42
	Quarter 3 - Trimestre 3	793.07	615.97	497.49	474.42	..	..	..	..	511.96	601.92	862.41
	Quarter 4 - Trimestre 4	796.35	696.52	473.96	548.25	..	..	..	..	537.98	567.52	875.09
	Annual - Annuel	795.12	649.53	477.52	522.71	..	..	..	..	522.59	603.37	867.65

Table 11

Quarterly and Annual Estimates of Average Weekly Earnings (including overtime) by Enterprise Size of Employment, for All Employees, for Selected Industries, Canada, Provinces and Territories.

(Continued - suite)

Tableau 11

Estimations trimestrielles et annuelles de la rémunération hebdomadaire moyenne (avec surtemps), par taille d'entreprise selon l'emploi, pour l'ensemble des salariés pour une sélection d'industries, Canada, provinces et territoires.

NAICS 2002	Industry	Size - Taille										
		All Sizes - Toutes les tailles	0-4	5-19	20-49	50-99	100-299	300-499	500 +	0-49	50-299	300 +
<b>MANITOBA</b>												
51	Information & cultural industries - Industrie de l'information et industrie culturelle											
	2003											
	Quarter 1 - Trimestre 1	\$791.60	\$622.50	\$455.10	\$507.95	..	..	..	..	\$499.57	\$528.23	\$887.78
	Quarter 2 - Trimestre 2	760.94	705.75	451.91	484.70	..	..	..	..	503.32	534.14	846.57
	Quarter 3 - Trimestre 3	764.16	653.50	469.05	474.92	..	..	..	..	498.88	484.19	864.54
	Quarter 4 - Trimestre 4	784.32	776.88	506.59	529.53	..	..	..	..	555.09	482.55	883.83
	Annual - Annuel	775.25	690.51	471.07	499.42	..	..	..	..	514.42	506.57	870.64
	2004											
	Quarter 1 - Trimestre 1	808.27	650.02	478.17	502.39	..	..	..	..	513.78	571.61	911.44
	Quarter 2 - Trimestre 2	820.49	499.43	478.36	589.92	..	..	..	..	522.74	588.27	912.42
	Quarter 3 - Trimestre 3	856.96	582.87	470.96	564.92	..	..	..	..	526.27	540.98	965.55
	Quarter 4 - Trimestre 4	896.57	665.48	516.62	589.56	..	..	..	..	570.02	551.46	1,011.98
	Annual - Annuel	846.72	598.60	486.14	562.40	..	..	..	..	534.06	562.80	951.93
	2005											
	Quarter 1 - Trimestre 1	904.73	677.69	601.36	600.78	..	..	..	..	612.32	573.51	1,006.38
	Quarter 2 - Trimestre 2	913.46	591.93	561.87	685.60	..	..	..	..	615.80	640.76	1,004.18
	Quarter 3 - Trimestre 3	897.40	596.38	558.00	681.23	..	..	..	..	610.22	713.04	981.47
	Quarter 4 - Trimestre 4	888.55	597.05	565.31	667.61	..	..	..	..	611.49	703.53	969.46
	Annual - Annuel	901.14	616.00	571.50	658.87	..	..	..	..	612.45	656.47	990.52
	2006											
	Quarter 1 - Trimestre 1	874.02	567.25	555.28	630.90	..	..	..	..	589.17	807.86	949.64
	Quarter 2 - Trimestre 2	858.33	588.48	570.84	649.72	..	..	..	..	603.51	703.63	934.20
52	Finance & insurance - Finance et assurances											
	2002											
	Quarter 1 - Trimestre 1	824.62	724.38	614.65	641.18	\$715.00	\$798.55	..	..	651.20	778.06	862.21
	Quarter 2 - Trimestre 2	838.82	820.89	564.81	585.47	744.05	814.45	..	..	632.80	797.40	885.53
	Quarter 3 - Trimestre 3	813.54	758.69	563.72	543.25	694.87	764.73	..	..	596.08	745.29	865.82
	Quarter 4 - Trimestre 4	828.03	817.50	639.66	542.77	679.44	728.88	..	..	641.56	716.81	881.29
	Annual - Annuel	826.22	781.07	595.59	576.70	707.41	775.87	..	..	630.03	758.58	873.64
	2003											
	Quarter 1 - Trimestre 1	851.92	690.23	656.35	611.19	548.28	808.27	..	..	646.19	741.53	908.36
	Quarter 2 - Trimestre 2	825.52	838.23	684.39	593.46	530.83	787.43	..	..	683.39	727.29	869.12
	Quarter 3 - Trimestre 3	828.43	762.38	649.06	619.18	604.34	806.50	..	..	661.96	759.74	871.60
	Quarter 4 - Trimestre 4	844.50	795.25	629.45	586.70	524.02	843.62	..	..	644.09	755.75	903.20
	Annual - Annuel	837.60	771.47	653.87	602.08	550.00	811.23	..	..	658.68	746.03	888.00
	2004											
	Quarter 1 - Trimestre 1	894.64	630.55	531.42	487.40	553.42	840.18	..	..	527.97	752.13	1,019.26
	Quarter 2 - Trimestre 2	876.68	748.34	450.78	594.89	554.10	833.66	..	..	561.24	751.78	984.04
	Quarter 3 - Trimestre 3	875.26	677.81	421.34	611.71	538.68	817.74	..	..	544.71	729.07	986.92
	Quarter 4 - Trimestre 4	898.37	883.78	464.90	618.85	569.15	800.33	..	..	595.55	728.79	1,008.66
	Annual - Annuel	886.20	734.33	467.62	578.92	553.73	823.05	..	..	557.40	740.41	999.60
	2005											
	Quarter 1 - Trimestre 1	924.88	680.61	531.72	734.98	927.98	926.40	..	..	640.22	926.90	994.32
	Quarter 2 - Trimestre 2	939.69	780.14	492.47	715.22	677.26	925.14	..	..	631.89	839.08	1,037.43
	Quarter 3 - Trimestre 3	922.33	879.64	835.38	888.85	881.63	898.71	..	..	864.71	892.07	942.13
	Quarter 4 - Trimestre 4	919.52	945.34	874.92	936.29	939.28	936.63	..	..	911.57	937.55	917.99
	Annual - Annuel	926.58	821.03	686.75	819.83	855.47	922.21	..	..	763.77	898.94	972.35
	2006											
	Quarter 1 - Trimestre 1	932.38	930.50	863.53	921.05	971.48	966.09	\$1,022.69	\$927.97	897.68	968.01	933.65
	Quarter 2 - Trimestre 2	942.92	984.25	862.95	903.27	964.29	945.18	1,020.21	947.19	899.07	952.52	952.32
53	Real estate & rental & leasing - Services immobiliers et services de location et de location à bail											
	2002											
	Quarter 1 - Trimestre 1	512.08	479.99	495.70	381.54	522.05	483.48	..	..	458.39	498.58	655.55
	Quarter 2 - Trimestre 2	510.30	541.52	473.75	386.85	496.87	476.81	..	..	467.02	484.90	667.51
	Quarter 3 - Trimestre 3	474.44	480.63	448.86	396.55	441.09	403.65	..	..	442.16	426.22	583.18
	Quarter 4 - Trimestre 4	486.45	575.34	452.19	396.85	407.01	384.59	..	..	468.81	399.21	601.63
	Annual - Annuel	495.13	518.90	466.41	390.60	457.08	447.94	..	..	459.09	452.61	621.29
	2003											
	Quarter 1 - Trimestre 1	479.30	524.90	415.48	436.47	349.81	384.87	..	..	451.46	361.78	622.40
	Quarter 2 - Trimestre 2	476.24	544.98	421.81	382.41	381.16	377.13	..	..	444.63	379.32	644.12
	Quarter 3 - Trimestre 3	472.12	525.75	405.53	391.30	370.34	455.47	..	..	435.87	408.01	605.92
	Quarter 4 - Trimestre 4	481.95	594.05	433.34	383.79	377.76	443.61	..	..	462.04	406.99	597.39
	Annual - Annuel	477.39	547.99	418.91	398.42	369.63	416.18	..	..	448.54	389.35	617.64
	2004											
	Quarter 1 - Trimestre 1	482.60	500.58	435.67	344.06	504.40	418.83	..	..	422.73	464.04	625.57
	Quarter 2 - Trimestre 2	487.82	466.61	444.30	379.89	616.62	426.28	..	..	429.91	523.65	574.57
	Quarter 3 - Trimestre 3	483.80	484.51	425.80	419.12	472.88	485.57	..	..	439.32	479.20	574.93
	Quarter 4 - Trimestre 4	492.47	676.96	456.97	412.37	484.89	501.24	..	..	506.08	493.57	474.09
	Annual - Annuel	486.88	533.66	440.76	387.38	521.06	457.34	..	..	449.71	489.43	551.00

Table 11

Quarterly and Annual Estimates of Average Weekly Earnings  
(including overtime) by Enterprise Size of Employment, for  
All Employees, for Selected Industries, Canada, Provinces  
and Territories.

(Continued - suite)

Tableau 11

Estimations trimestrielles et annuelles de la rémunération  
hebdomadaire moyenne (avec surtemps), par taille d'entreprise  
selon l'emploi, pour l'ensemble des salariés pour une sélection  
d'industries, Canada, provinces et territoires.

NAICS 2002	Industry	Size - Taille										
		All Sizes - Toutes les tailles	0-4	5-19	20-49	50-99	100-299	300-499	500 +	0-49	50-299	300 +
<b>MANITOBA</b>												
53	Real estate & rental & leasing - Services immobiliers et services de location et de location à bail											
	2005											
	Quarter 1 - Trimestre 1	\$487.21	\$670.87	\$466.61	\$495.31	\$560.54	\$592.03	..	..	\$531.18	\$577.71	\$424.16
	Quarter 2 - Trimestre 2	514.36	729.01	527.88	405.16	654.82	558.71	..	..	543.52	597.38	445.81
	Quarter 3 - Trimestre 3	526.51	472.09	444.12	437.12	439.70	490.41	..	..	449.64	468.32	644.19
	Quarter 4 - Trimestre 4	561.26	496.42	457.72	421.38	435.28	525.76	..	..	456.95	480.99	711.45
	Annual - Annuel	521.10	593.30	473.97	439.01	519.98	542.44	..	..	495.53	532.43	544.85
	2006											
	Quarter 1 - Trimestre 1	544.21	502.15	418.36	423.10	474.40	512.43	..	..	441.32	494.49	675.21
	Quarter 2 - Trimestre 2	548.59	496.58	438.34	461.36	529.63	492.74	..	..	460.36	511.78	668.80
54	Professional, scientific & technical services - Services professionnels, scientifiques et techniques											
	2002											
	Quarter 1 - Trimestre 1	765.18	683.75	639.80	814.33	843.89	743.34	\$978.96	\$870.90	695.86	783.77	879.88
	Quarter 2 - Trimestre 2	749.40	706.87	632.94	741.73	665.22	681.28	1,006.05	904.69	685.45	673.46	907.11
	Quarter 3 - Trimestre 3	728.81	669.70	591.36	715.43	712.21	680.03	1,001.75	891.81	650.50	697.05	896.16
	Quarter 4 - Trimestre 4	740.20	726.25	639.01	690.42	709.77	676.95	1,049.67	879.23	678.57	693.42	882.09
	Annual - Annuel	745.32	696.56	625.47	736.52	723.78	695.14	996.78	887.49	677.13	709.01	891.79
	2003											
	Quarter 1 - Trimestre 1	759.62	675.30	683.38	695.27	721.56	748.42	..	..	684.12	734.12	892.39
	Quarter 2 - Trimestre 2	722.04	672.24	653.30	636.21	624.21	671.86	..	..	654.36	645.62	870.73
	Quarter 3 - Trimestre 3	717.84	643.76	628.56	644.65	651.12	629.94	..	..	637.90	640.47	871.79
	Quarter 4 - Trimestre 4	734.18	668.37	653.83	684.60	594.24	676.06	..	..	667.26	635.60	876.33
	Annual - Annuel	733.42	664.70	655.25	664.74	650.57	682.59	..	..	660.86	665.95	877.66
	2004											
	Quarter 1 - Trimestre 1	764.63	681.67	676.81	739.45	790.22	571.31	923.66	902.00	695.41	670.83	904.27
	Quarter 2 - Trimestre 2	767.26	664.85	680.92	743.47	708.61	719.03	852.41	894.31	691.58	713.74	891.14
	Quarter 3 - Trimestre 3	766.97	717.14	683.54	731.64	699.87	732.78	992.25	870.96	706.42	719.43	878.98
	Quarter 4 - Trimestre 4	775.42	763.91	707.48	746.71	658.02	673.55	924.75	900.83	735.41	667.84	902.50
	Annual - Annuel	768.53	706.91	687.35	740.39	716.74	674.16	919.73	891.85	707.47	692.58	894.07
	2005											
	Quarter 1 - Trimestre 1	768.84	708.55	667.28	766.48	773.86	593.06	806.73	949.37	706.71	663.44	933.50
	Quarter 2 - Trimestre 2	772.41	746.62	702.25	805.14	741.59	676.14	712.81	896.73	742.80	701.08	870.56
	Quarter 3 - Trimestre 3	777.43	748.80	716.16	781.30	783.49	700.61	706.20	889.79	744.88	740.18	857.98
	Quarter 4 - Trimestre 4	790.18	778.85	739.96	799.14	774.83	685.68	742.09	898.26	767.90	724.21	870.67
	Annual - Annuel	777.19	745.76	706.58	788.07	769.02	661.48	737.43	909.73	740.85	706.50	883.83
	2006											
	Quarter 1 - Trimestre 1	795.48	728.52	741.91	825.33	774.70	704.89	950.94	881.91	760.71	733.12	888.11
	Quarter 2 - Trimestre 2	793.32	725.35	724.14	810.28	765.04	729.03	929.12	907.72	746.82	743.10	908.70
56	Admin. & support, waste managemt. & remediation services - Services admin., soutien, gestion des déchets, assainissem.											
	2002											
	Quarter 1 - Trimestre 1	533.86	482.22	455.07	416.89	472.77	272.25	533.76	669.21	449.69	349.34	644.45
	Quarter 2 - Trimestre 2	533.64	484.02	456.56	471.64	414.19	373.69	457.30	694.06	467.87	390.10	638.55
	Quarter 3 - Trimestre 3	546.33	472.46	429.02	471.16	384.00	330.29	396.24	735.09	454.12	353.24	677.21
	Quarter 4 - Trimestre 4	549.43	505.74	462.68	482.54	442.15	337.57	384.15	718.16	480.37	384.25	651.46
	Annual - Annuel	540.97	486.22	450.69	462.68	426.35	329.35	442.51	704.69	463.42	369.71	653.22
	2003											
	Quarter 1 - Trimestre 1	553.82	551.21	502.87	617.82	711.24	430.36	429.66	615.48	556.76	527.84	562.92
	Quarter 2 - Trimestre 2	548.12	638.15	555.02	700.12	600.61	536.05	373.73	513.49	627.64	555.82	471.52
	Quarter 3 - Trimestre 3	544.51	621.56	590.09	698.83	700.87	470.40	271.23	510.19	640.43	526.15	468.86
	Quarter 4 - Trimestre 4	558.31	544.87	619.27	678.38	729.21	525.31	437.63	499.52	627.02	581.09	487.08
	Annual - Annuel	551.15	589.31	566.12	675.68	683.98	494.14	385.84	533.38	614.26	548.86	498.13
	2004											
	Quarter 1 - Trimestre 1	583.11	595.30	601.44	785.90	838.01	463.53	415.37	548.30	670.69	549.18	528.85
	Quarter 2 - Trimestre 2	592.05	522.53	642.99	809.93	915.03	451.66	375.97	563.55	676.93	606.80	515.42
	Quarter 3 - Trimestre 3	615.34	668.98	624.40	819.10	794.62	485.75	294.77	616.69	699.96	613.01	553.69
	Quarter 4 - Trimestre 4	632.48	627.98	732.29	833.55	931.18	514.54	273.82	606.89	745.26	677.50	534.53
	Annual - Annuel	606.53	603.71	650.57	811.60	867.97	477.64	331.71	586.13	697.96	611.20	533.73
	2005											
	Quarter 1 - Trimestre 1	650.12	773.93	691.19	946.67	792.41	530.47	326.90	610.07	798.53	625.67	570.36
	Quarter 2 - Trimestre 2	648.67	722.51	686.16	910.88	773.81	472.35	321.62	649.84	769.64	593.76	598.84
	Quarter 3 - Trimestre 3	641.78	618.61	664.36	718.92	840.10	548.99	356.80	654.29	671.73	678.35	606.52
	Quarter 4 - Trimestre 4	638.20	611.49	717.30	722.08	878.48	536.61	343.81	632.46	695.31	660.96	594.65
	Annual - Annuel	644.50	679.25	689.11	823.50	821.80	522.38	338.13	637.16	732.55	640.40	593.26
	2006											
	Quarter 1 - Trimestre 1	639.85	593.39	687.30	736.99	872.82	558.89	358.62	640.28	681.91	671.99	600.72
	Quarter 2 - Trimestre 2	642.95	586.06	682.52	719.46	907.59	543.93	382.56	649.14	672.23	669.17	610.48

Table 11

Quarterly and Annual Estimates of Average Weekly Earnings (including overtime) by Enterprise Size of Employment, for All Employees, for Selected Industries, Canada, Provinces and Territories.

(Continued - suite)

Tableau 11

Estimations trimestrielles et annuelles de la rémunération hebdomadaire moyenne (avec surtemps), par taille d'entreprise selon l'emploi, pour l'ensemble des salariés pour une sélection d'industries, Canada, provinces et territoires.

NAICS 2002	Industry	Size - Taille										
		All Sizes - Toutes les tailles	0-4	5-19	20-49	50-99	100-299	300-499	500 +	0-49	50-299	300 +
SCIAN 2002	Industrie											
<b>MANITOBA</b>												
<b>61</b>	<b>Educational services - Services d'enseignement</b>											
	2002											
	Quarter 1 - Trimestre 1	\$623.63	\$416.66	\$461.26	\$423.81	\$466.03	\$501.34	\$441.26	\$687.75	\$437.56	\$495.19	\$659.96
	Quarter 2 - Trimestre 2	635.40	443.48	440.58	354.82	430.42	550.89	800.79	652.05	396.43	523.24	671.41
	Quarter 3 - Trimestre 3	701.15	453.16	455.81	438.15	543.56	561.70	1,892.02	588.35	446.63	558.04	765.33
	Quarter 4 - Trimestre 4	674.97	479.69	455.58	413.52	471.42	549.75	1,262.79	640.11	437.83	530.11	711.69
	Annual - Annuel	655.98	448.68	453.49	407.66	477.32	540.09	1,055.86	646.82	429.72	526.76	696.86
	2003											
	Quarter 1 - Trimestre 1	637.82	432.31	440.52	394.39	397.03	521.21	722.71	663.23	418.37	492.81	672.43
	Quarter 2 - Trimestre 2	671.57	484.86	469.34	440.33	505.46	582.01	641.41	711.03	457.95	563.72	701.52
	Quarter 3 - Trimestre 3	772.91	556.07	522.71	552.33	641.84	816.23	860.24	778.05	540.77	773.79	790.87
	Quarter 4 - Trimestre 4	702.95	548.71	446.71	486.42	560.66	688.29	650.54	730.44	477.78	652.00	721.78
	Annual - Annuel	691.86	504.26	468.73	468.06	527.25	648.07	716.67	716.88	472.73	618.18	716.85
	2004											
	Quarter 1 - Trimestre 1	718.67	502.87	401.79	469.38	562.15	841.81	658.89	739.06	449.58	760.67	729.16
	Quarter 2 - Trimestre 2	714.65	487.09	410.33	471.08	748.12	764.39	676.48	732.16	448.83	760.48	726.37
	Quarter 3 - Trimestre 3	735.05	473.95	466.41	566.13	670.65	780.60	701.15	752.51	512.40	760.48	747.34
	Quarter 4 - Trimestre 4	717.89	420.17	421.73	495.40	626.56	747.46	708.88	736.42	457.29	717.37	733.19
	Annual - Annuel	720.74	470.29	425.43	497.41	644.59	783.79	684.81	739.12	465.92	750.47	733.03
	2005											
	Quarter 1 - Trimestre 1	693.07	418.65	413.17	471.71	595.41	722.91	698.13	710.14	440.93	691.06	708.60
	Quarter 2 - Trimestre 2	726.97	465.83	443.54	542.16	637.46	778.81	725.61	741.39	491.63	742.06	739.72
	Quarter 3 - Trimestre 3	813.65	504.38	522.90	702.24	797.13	838.87	769.75	833.16	600.86	830.75	826.40
	Quarter 4 - Trimestre 4	747.58	471.41	466.45	589.46	741.09	827.03	720.79	757.79	518.03	798.49	754.13
	Annual - Annuel	741.52	464.30	460.08	571.23	693.53	793.62	724.10	755.77	510.22	767.95	752.30
	2006											
	Quarter 1 - Trimestre 1	753.85	464.69	454.73	579.61	736.11	755.16	757.10	769.57	508.61	749.67	768.05
	Quarter 2 - Trimestre 2	762.32	483.25	470.20	610.73	783.33	748.65	800.36	772.08	526.16	759.81	775.69
<b>62</b>	<b>Health care &amp; social assistance - Soins de santé et assistance sociale</b>											
	2002											
	Quarter 1 - Trimestre 1	490.94	499.22	396.28	408.29	403.97	471.66	509.69	530.79	425.45	449.10	529.91
	Quarter 2 - Trimestre 2	495.09	536.93	396.14	361.85	412.16	487.04	595.10	535.04	418.61	459.06	537.27
	Quarter 3 - Trimestre 3	499.25	555.17	395.84	352.61	440.66	486.24	563.17	539.97	416.36	467.50	541.01
	Quarter 4 - Trimestre 4	500.50	564.23	383.71	363.95	421.43	508.45	486.65	544.52	417.79	471.09	541.39
	Annual - Annuel	496.52	538.66	392.95	369.81	420.33	487.55	533.57	537.70	419.46	461.58	537.51
	2003											
	Quarter 1 - Trimestre 1	500.89	549.77	368.47	371.04	390.89	515.64	550.37	546.82	412.55	464.56	546.98
	Quarter 2 - Trimestre 2	502.02	569.05	365.56	354.10	394.23	485.01	604.22	553.96	408.98	448.38	555.96
	Quarter 3 - Trimestre 3	506.44	587.28	389.07	358.06	399.41	457.61	693.99	556.11	423.36	434.70	561.26
	Quarter 4 - Trimestre 4	512.23	627.39	394.96	354.55	394.47	462.66	632.82	566.31	435.25	434.16	568.19
	Annual - Annuel	505.40	583.46	379.39	359.32	394.74	479.88	615.02	555.83	420.06	445.30	558.10
	2004											
	Quarter 1 - Trimestre 1	521.52	601.61	399.37	376.37	432.95	446.13	666.63	577.29	438.00	440.67	580.55
	Quarter 2 - Trimestre 2	537.38	571.41	431.74	413.69	465.96	456.12	558.09	596.18	458.00	459.64	594.08
	Quarter 3 - Trimestre 3	535.44	587.31	427.87	404.34	462.59	454.38	626.30	589.23	455.86	457.20	591.05
	Quarter 4 - Trimestre 4	549.95	635.47	469.05	444.91	476.83	454.22	655.66	595.33	499.46	462.37	598.06
	Annual - Annuel	535.96	598.93	433.22	407.61	458.42	452.85	621.27	589.37	462.65	454.90	590.86
	2005											
	Quarter 1 - Trimestre 1	558.15	668.21	461.82	459.72	488.06	462.55	669.50	603.58	507.35	471.43	606.33
	Quarter 2 - Trimestre 2	563.14	651.93	518.61	497.89	486.34	464.68	644.69	596.80	542.58	472.66	599.36
	Quarter 3 - Trimestre 3	559.30	602.99	477.28	489.70	499.91	493.28	643.38	596.16	509.18	495.50	598.41
	Quarter 4 - Trimestre 4	553.63	575.77	470.78	480.51	483.73	470.28	715.70	596.50	496.78	474.92	601.14
	Annual - Annuel	558.54	624.93	482.28	482.00	489.40	472.98	665.22	598.22	513.95	478.71	601.27
	2006											
	Quarter 1 - Trimestre 1	569.79	582.30	468.85	474.32	498.00	492.60	666.63	620.94	496.39	494.47	623.03
	Quarter 2 - Trimestre 2	579.97	610.71	487.04	475.52	526.54	498.63	712.91	626.49	510.77	508.69	630.24
<b>71</b>	<b>Arts, entertainment &amp; recreation - Arts, spectacles et loisirs</b>											
	2002											
	Quarter 1 - Trimestre 1	470.18	597.14	450.77	481.87	483.09	438.50	..	..	482.22	457.78	462.35
	Quarter 2 - Trimestre 2	466.31	580.58	451.29	403.69	505.43	430.65	..	..	448.99	473.01	593.92
	Quarter 3 - Trimestre 3	454.40	565.68	455.62	416.19	498.47	415.96	..	..	452.12	456.33	466.41
	Quarter 4 - Trimestre 4	449.55	619.86	417.04	394.29	506.85	422.68	..	..	437.35	464.04	433.48
	Annual - Annuel	459.87	591.08	444.19	422.20	499.60	426.58	..	..	454.74	462.82	485.61
	2003											
	Quarter 1 - Trimestre 1	427.17	580.93	400.57	389.43	416.80	454.10	..	..	421.21	440.47	376.18
	Quarter 2 - Trimestre 2	410.19	555.89	396.14	357.81	401.96	459.28	..	..	396.74	429.41	380.69
	Quarter 3 - Trimestre 3	430.89	588.40	423.46	381.48	384.44	492.66	..	..	428.74	437.72	385.85
	Quarter 4 - Trimestre 4	462.93	619.08	459.89	375.42	490.85	493.59	..	..	448.49	492.28	400.04
	Annual - Annuel	431.67	586.93	420.31	375.15	417.54	473.37	..	..	423.15	447.19	385.37

Table 11

Quarterly and Annual Estimates of Average Weekly Earnings  
(including overtime) by Enterprise Size of Employment, for  
All Employees, for Selected Industries, Canada, Provinces  
and Territories.

(Continued - suite)

Tableau 11

Estimations trimestrielles et annuelles de la rémunération  
hebdomadaire moyenne (avec surtemps), par taille d'entreprise  
selon l'emploi, pour l'ensemble des salariés pour une sélection  
d'industries, Canada, provinces et territoires.

NAICS 2002	Industry	Size - Taille										
		All Sizes - Toutes les tailles	0-4	5-19	20-49	50-99	100-299	300-499	500 +	0-49	50-299	300 +
SCIAN 2002	Industrie											
<b>MANITOBA</b>												
<b>71</b>	<b>Arts, entertainment &amp; recreation - Arts, spectacles et loisirs</b>											
	2004											
	Quarter 1 - Trimestre 1	\$457.40	\$570.89	\$521.32	\$341.39	\$481.54	\$456.85	..	..	\$468.44	\$467.32	\$330.11
	Quarter 2 - Trimestre 2	456.40	555.86	623.25	373.98	394.98	434.58	..	..	504.73	416.04	321.42
	Quarter 3 - Trimestre 3	456.05	593.36	571.32	384.50	439.07	438.80	..	..	485.35	438.93	352.21
	Quarter 4 - Trimestre 4	467.46	717.37	534.99	333.66	488.58	491.86	..	..	479.38	490.25	326.92
	Annual - Annuel	459.00	612.56	564.31	363.00	446.31	451.88	..	..	485.62	449.30	333.08
	2005											
	Quarter 1 - Trimestre 1	461.07	568.74	536.32	357.05	503.89	556.81	..	..	467.15	531.79	277.28
	Quarter 2 - Trimestre 2	436.09	577.33	475.61	365.69	442.21	507.31	..	..	433.38	475.31	307.64
	Quarter 3 - Trimestre 3	431.59	517.75	412.48	415.38	433.68	455.01	..	..	424.66	445.10	402.82
	Quarter 4 - Trimestre 4	452.45	512.83	411.63	416.13	485.56	571.53	..	..	428.71	526.14	328.69
	Annual - Annuel	443.69	543.58	455.61	388.74	460.91	511.00	..	..	437.04	486.62	325.64
	2006											
	Quarter 1 - Trimestre 1	447.57	..	406.61	404.16	521.80	512.06	..	..	..	516.91	..
	Quarter 2 - Trimestre 2	440.38	..	436.18	411.56	455.97	473.85	..	..	..	464.78	..
<b>72</b>	<b>Accommodation &amp; food services - Hébergement et services de restauration</b>											
	2002											
	Quarter 1 - Trimestre 1	266.15	332.76	248.41	244.22	240.21	246.69	..	..	252.67	243.35	335.46
	Quarter 2 - Trimestre 2	264.62	386.50	261.88	217.87	212.71	260.01	..	..	250.26	230.44	368.41
	Quarter 3 - Trimestre 3	261.61	404.85	275.49	214.24	216.59	238.59	..	..	255.32	225.83	356.76
	Quarter 4 - Trimestre 4	257.00	390.97	256.53	226.01	216.43	240.93	..	..	251.41	227.40	330.98
	Annual - Annuel	262.34	380.23	260.66	225.27	220.36	246.02	..	..	252.44	231.39	347.79
	2003											
	Quarter 1 - Trimestre 1	250.43	344.16	249.38	210.69	198.46	247.13	..	..	236.59	217.01	347.92
	Quarter 2 - Trimestre 2	264.51	427.73	300.24	213.82	205.14	238.90	..	..	266.98	218.72	348.54
	Quarter 3 - Trimestre 3	277.89	446.43	340.21	219.30	215.14	230.15	..	..	287.64	221.70	362.72
	Quarter 4 - Trimestre 4	268.51	438.96	300.39	221.16	219.48	227.50	..	..	271.57	222.60	344.93
	Annual - Annuel	265.58	416.67	298.68	216.26	209.66	235.50	..	..	266.15	220.07	351.03
	2004											
	Quarter 1 - Trimestre 1	263.18	437.68	271.19	218.94	219.85	229.23	..	..	257.04	223.60	350.97
	Quarter 2 - Trimestre 2	272.76	391.93	262.03	253.43	256.20	240.68	..	..	267.62	248.76	317.09
	Quarter 3 - Trimestre 3	280.88	423.54	284.67	257.00	255.90	245.05	..	..	282.59	250.67	318.36
	Quarter 4 - Trimestre 4	277.74	367.66	307.72	253.42	247.18	239.94	..	..	285.40	243.85	310.86
	Annual - Annuel	273.65	406.33	281.46	245.23	242.86	238.79	..	..	273.27	241.01	323.43
	2005											
	Quarter 1 - Trimestre 1	293.27	349.62	348.97	262.54	253.69	246.44	..	..	306.97	250.47	326.44
	Quarter 2 - Trimestre 2	306.96	404.56	342.41	280.17	331.09	254.30	..	..	316.05	294.48	304.52
	Quarter 3 - Trimestre 3	285.80	311.53	275.61	270.69	278.15	276.88	..	..	275.76	277.50	321.31
	Quarter 4 - Trimestre 4	271.09	293.91	257.74	258.85	264.53	259.65	..	..	260.91	262.06	304.08
	Annual - Annuel	289.25	339.86	306.44	268.23	281.86	259.86	..	..	289.89	271.20	313.68
	2006											
	Quarter 1 - Trimestre 1	276.51	293.46	257.53	263.92	274.28	270.27	..	..	263.06	272.17	310.88
	Quarter 2 - Trimestre 2	273.98	311.86	255.47	262.86	273.53	250.90	..	..	262.69	261.81	314.50
<b>81</b>	<b>Other services (except public administration) - Autres services, sauf les administrations publiques</b>											
	2002											
	Quarter 1 - Trimestre 1	513.57	457.86	482.14	487.64	506.11	616.30	\$413.58	\$668.22	477.36	574.01	571.86
	Quarter 2 - Trimestre 2	502.79	479.24	459.31	459.18	469.81	541.25	559.23	727.05	464.56	510.15	689.66
	Quarter 3 - Trimestre 3	492.72	483.09	451.56	431.82	448.74	529.97	743.09	720.05	454.71	494.31	722.28
	Quarter 4 - Trimestre 4	483.68	490.60	449.98	444.43	422.20	485.11	508.49	691.33	459.77	457.33	651.82
	Annual - Annuel	498.21	478.26	460.89	455.20	459.10	542.90	488.57	700.22	463.97	507.18	647.63
	2003											
	Quarter 1 - Trimestre 1	484.04	482.26	454.66	423.38	467.02	488.44	..	..	453.28	479.98	649.82
	Quarter 2 - Trimestre 2	484.13	494.85	432.38	447.68	504.89	477.99	..	..	452.88	489.11	645.41
	Quarter 3 - Trimestre 3	503.70	525.24	449.48	466.47	490.72	503.94	..	..	473.94	498.66	700.90
	Quarter 4 - Trimestre 4	495.59	521.14	451.64	454.59	497.24	471.59	..	..	469.99	480.88	661.95
	Annual - Annuel	491.82	505.64	446.94	448.02	489.63	485.76	..	..	462.53	487.28	663.11
	2004											
	Quarter 1 - Trimestre 1	500.82	517.71	453.98	475.84	493.87	465.54	680.35	704.20	476.12	475.63	700.79
	Quarter 2 - Trimestre 2	523.58	498.76	487.86	526.05	569.03	498.40	642.74	645.76	500.61	525.20	645.25
	Quarter 3 - Trimestre 3	524.73	495.28	492.49	509.44	551.43	525.42	644.08	650.09	497.61	536.65	649.22
	Quarter 4 - Trimestre 4	531.61	502.31	517.53	514.31	550.47	487.21	730.68	636.14	512.82	512.51	643.46
	Annual - Annuel	520.25	503.49	488.09	505.87	541.54	492.35	666.68	656.24	496.74	511.57	657.61
	2005											
	Quarter 1 - Trimestre 1	532.47	486.94	522.52	526.16	508.70	514.51	..	..	514.56	511.93	646.47
	Quarter 2 - Trimestre 2	541.64	518.13	522.92	510.81	581.15	529.43	..	..	518.49	554.06	635.05
	Quarter 3 - Trimestre 3	535.18	491.38	484.57	546.87	557.38	545.39	..	..	503.34	551.68	663.22
	Quarter 4 - Trimestre 4	536.09	500.79	484.40	545.35	615.27	529.37	..	..	504.85	568.58	635.95
	Annual - Annuel	536.36	499.35	503.51	532.49	566.47	529.08	..	..	510.28	546.84	645.12



Table 11

Quarterly and Annual Estimates of Average Weekly Earnings (including overtime) by Enterprise Size of Employment, for All Employees, for Selected Industries, Canada, Provinces and Territories.

(Continued - suite)

Tableau 11

Estimations trimestrielles et annuelles de la rémunération hebdomadaire moyenne (avec surtemps), par taille d'entreprise selon l'emploi, pour l'ensemble des salariés pour une sélection d'industries, Canada, provinces et territoires.

NAICS 2002	Industry	Size - Taille										
		All Sizes - Toutes les tailles	0-4	5-19	20-49	50-99	100-299	300-499	500 +	0-49	50-299	300 +
SCIAN 2002	Industrie											
<b>MANITOBA</b>												
81	Other services (except public administration) - Autres services, sauf les administrations publiques											
	2006											
	Quarter 1 - Trimestre 1	\$530.25	\$480.32	\$485.31	\$543.17	\$575.63	\$533.76	\$720.51	\$636.60	\$498.60	\$553.78	\$644.40
	Quarter 2 - Trimestre 2	546.21	505.86	498.69	548.76	661.24	541.43	779.70	618.76	513.86	595.14	631.53
91	Public administration - Administrations publiques											
	2002											
	Quarter 1 - Trimestre 1	739.24	502.25	450.00	507.25	518.21	463.21	..	..	481.98	485.73	794.15
	Quarter 2 - Trimestre 2	741.62	476.51	401.43	485.30	521.74	403.23	..	..	448.65	455.25	809.19
	Quarter 3 - Trimestre 3	751.51	489.04	431.29	468.54	520.98	490.89	..	..	454.19	502.54	824.44
	Quarter 4 - Trimestre 4	753.26	486.52	454.82	514.49	533.10	555.59	..	..	488.85	549.28	820.24
	Annual - Annuel	746.43	488.88	434.14	493.32	523.20	488.78	..	..	468.32	501.61	811.80
	2003											
	Quarter 1 - Trimestre 1	738.88	456.87	429.14	484.64	512.99	534.96	..	..	456.50	527.71	804.95
	Quarter 2 - Trimestre 2	721.72	543.76	494.03	482.19	481.04	486.20	..	..	494.16	484.69	795.68
	Quarter 3 - Trimestre 3	716.78	542.49	502.85	527.50	470.24	490.42	..	..	516.82	485.06	788.46
	Quarter 4 - Trimestre 4	739.08	498.43	487.44	489.85	510.01	446.09	..	..	489.86	465.23	821.89
	Annual - Annuel	728.85	507.68	479.01	495.96	493.58	487.18	..	..	489.43	489.07	802.51
	2004											
	Quarter 1 - Trimestre 1	751.88	501.33	484.57	485.10	498.67	436.63	..	..	487.21	459.82	827.52
	Quarter 2 - Trimestre 2	725.91	500.65	459.56	495.87	512.01	452.26	..	..	479.41	470.60	792.20
	Quarter 3 - Trimestre 3	728.73	466.90	442.84	477.36	497.28	438.74	..	..	459.59	457.08	802.90
	Quarter 4 - Trimestre 4	743.97	477.03	485.28	521.70	527.61	459.22	..	..	500.02	482.20	817.07
	Annual - Annuel	737.18	487.12	466.98	495.50	508.86	446.97	..	..	481.29	467.48	809.36
	2005											
	Quarter 1 - Trimestre 1	771.36	468.74	485.17	535.23	602.02	573.84	..	..	503.76	585.06	821.21
	Quarter 2 - Trimestre 2	747.95	469.93	487.37	512.80	660.05	546.03	..	..	496.18	581.32	792.82
	Quarter 3 - Trimestre 3	740.97	518.38	501.31	551.66	573.15	569.67	..	..	525.64	570.70	780.57
	Quarter 4 - Trimestre 4	773.64	511.84	510.16	542.69	584.85	605.39	..	..	524.96	598.65	812.81
	Annual - Annuel	757.78	491.42	496.17	536.13	606.82	571.33	..	..	513.02	583.11	800.99
	2006											
	Quarter 1 - Trimestre 1	781.61	500.72	478.98	548.10	528.67	604.55	..	..	510.08	575.80	825.42
	Quarter 2 - Trimestre 2	761.50	516.98	483.43	536.88	600.99	564.09	..	..	510.02	577.75	805.14
<b>11-91N Industrial aggregate (excluding unclassified) - Ensemble des industries sauf les entreprises non classifiées</b>												
	2002											
	Quarter 1 - Trimestre 1	601.24	536.60	470.50	485.19	500.18	548.09	595.75	694.59	488.50	528.47	686.41
	Quarter 2 - Trimestre 2	604.22	559.43	462.03	461.39	469.22	566.49	689.02	706.06	480.06	522.32	704.69
	Quarter 3 - Trimestre 3	606.22	548.06	461.49	463.83	482.13	560.72	914.60	699.70	478.34	524.91	716.00
	Quarter 4 - Trimestre 4	608.00	575.24	479.30	469.43	486.87	550.63	768.73	697.21	493.59	522.30	703.33
	Annual - Annuel	604.95	555.06	468.21	469.44	484.00	556.41	737.47	699.37	485.04	524.44	702.47
	2003											
	Quarter 1 - Trimestre 1	606.78	549.19	465.89	470.00	463.27	573.03	671.52	707.00	483.18	524.33	703.74
	Quarter 2 - Trimestre 2	606.33	584.47	477.59	479.78	479.87	568.68	626.54	703.99	498.34	529.29	697.09
	Quarter 3 - Trimestre 3	615.52	583.26	490.04	485.98	484.93	572.70	702.03	714.39	505.97	534.47	713.32
	Quarter 4 - Trimestre 4	617.96	598.30	499.56	497.66	484.30	558.36	661.02	712.24	517.68	525.39	708.37
	Annual - Annuel	611.66	579.08	483.35	483.43	478.28	568.23	664.99	709.38	501.40	528.48	705.57
	2004											
	Quarter 1 - Trimestre 1	628.37	567.42	487.22	489.17	483.34	571.49	690.37	736.23	502.99	532.07	732.62
	Quarter 2 - Trimestre 2	634.42	563.38	492.42	535.02	551.63	577.32	639.30	727.53	520.80	566.65	719.44
	Quarter 3 - Trimestre 3	636.02	576.57	501.47	536.45	544.01	578.27	632.26	733.83	527.52	564.19	724.58
	Quarter 4 - Trimestre 4	644.81	618.19	526.01	545.77	542.32	578.04	631.86	732.64	550.09	563.65	723.81
	Annual - Annuel	635.96	581.39	502.03	526.24	529.28	576.37	646.80	732.52	525.45	556.64	725.04
	2005											
	Quarter 1 - Trimestre 1	650.89	595.02	522.46	559.09	558.07	603.06	663.18	731.84	549.11	584.59	726.01
	Quarter 2 - Trimestre 2	660.14	628.56	531.27	575.41	570.28	602.52	685.75	739.91	564.70	589.14	735.37
	Quarter 3 - Trimestre 3	662.41	594.27	538.04	580.50	595.00	615.29	699.15	740.93	563.64	606.99	737.32
	Quarter 4 - Trimestre 4	660.64	602.12	545.79	579.68	594.27	613.30	679.38	730.34	568.50	605.46	725.90
	Annual - Annuel	658.58	604.98	534.49	573.92	579.68	608.66	681.87	735.69	561.62	596.73	731.09
	2006											
	Quarter 1 - Trimestre 1	667.12	589.18	541.60	579.13	598.04	619.49	702.94	741.68	564.05	610.74	738.25
	Quarter 2 - Trimestre 2	668.67	609.15	549.02	576.84	613.10	606.98	708.46	744.62	569.91	609.52	741.37
<b>SASKATCHEWAN</b>												
21	Mining & oil & gas extraction - Extraction minière et extraction de pétrole et de gaz											
	2002											
	Quarter 1 - Trimestre 1	1,096.59	777.15	780.58	986.61	..	..	..	..	834.32	1,540.95	1,112.11
	Quarter 2 - Trimestre 2	1,097.04	700.46	784.05	1,091.75	..	..	..	..	834.75	1,496.90	1,129.40

Table 11

Quarterly and Annual Estimates of Average Weekly Earnings (including overtime) by Enterprise Size of Employment, for All Employees, for Selected Industries, Canada, Provinces and Territories.

(Continued - suite)

Tableau 11

Estimations trimestrielles et annuelles de la rémunération hebdomadaire moyenne (avec surtemps), par taille d'entreprise selon l'emploi, pour l'ensemble des salariés pour une sélection d'industries, Canada, provinces et territoires.

NAICS 2002	Industry	Size - Taille										
		All Sizes - Toutes les tailles	0-4	5-19	20-49	50-99	100-299	300-499	500 +	0-49	50-299	300 +
SCIAN 2002	Industrie											
<b>SASKATCHEWAN</b>												
<b>21</b>	<b>Mining &amp; oil &amp; gas extraction - Extraction minière et extraction de pétrole et de gaz</b>											
	2002											
	Quarter 3 - Trimestre 3	\$1,099.18	\$685.73	\$735.80	\$1,045.39	..	..	..	..	\$798.51	\$1,545.07	\$1,135.75
	Quarter 4 - Trimestre 4	1,098.61	705.33	760.60	1,030.20	..	..	..	..	799.34	1,487.12	1,140.38
	Annual - Annuel	1,097.86	716.54	764.23	1,037.93	..	..	..	..	816.30	1,517.02	1,129.10
	2003											
	Quarter 1 - Trimestre 1	1,104.13	677.47	741.25	894.59	\$1,069.73	\$1,679.70	..	..	754.40	1,422.73	1,171.01
	Quarter 2 - Trimestre 2	1,074.30	641.23	705.36	1,096.85	1,003.60	1,667.18	..	..	760.63	1,405.76	1,137.27
	Quarter 3 - Trimestre 3	1,039.19	655.06	734.06	898.07	1,112.73	1,445.57	..	..	740.36	1,338.31	1,088.24
	Quarter 4 - Trimestre 4	1,038.77	642.27	842.79	1,064.32	1,222.22	1,342.40	..	..	820.78	1,288.09	1,071.85
	Annual - Annuel	1,062.98	653.43	755.57	987.47	1,105.84	1,532.71	..	..	769.12	1,364.11	1,114.39
	2004											
	Quarter 1 - Trimestre 1	1,042.96	662.92	753.84	..	..	..	..	..	..	..	1,090.94
	Quarter 2 - Trimestre 2	993.71	671.30	736.55	..	..	..	..	..	..	..	1,050.07
	Quarter 3 - Trimestre 3	1,001.91	654.71	808.38	..	..	..	..	..	..	..	1,036.01
	Quarter 4 - Trimestre 4	1,030.25	734.81	836.11	..	..	..	..	..	..	..	1,040.27
	Annual - Annuel	1,017.24	681.31	784.61	..	..	..	..	..	..	..	1,053.92
	2005											
	Quarter 1 - Trimestre 1	1,062.47	661.30	786.69	1,007.49	1,036.02	1,454.34	..	..	798.62	1,301.57	1,109.27
	Quarter 2 - Trimestre 2	1,080.77	699.11	849.83	898.14	1,076.84	1,537.90	..	..	817.44	1,374.72	1,119.83
	Quarter 3 - Trimestre 3	1,098.41	845.77	946.48	1,025.38	1,196.29	1,260.21	..	..	940.42	1,237.24	1,126.05
	Quarter 4 - Trimestre 4	1,119.95	906.78	1,003.89	1,111.83	1,164.68	1,281.79	..	..	1,003.76	1,247.16	1,134.37
	Annual - Annuel	1,091.41	779.95	898.33	1,014.44	1,120.24	1,373.02	..	..	893.30	1,286.63	1,122.79
	2006											
	Quarter 1 - Trimestre 1	1,094.35	887.61	1,036.90	1,107.68	..	..	..	..	1,014.47	1,154.59	1,111.51
	Quarter 2 - Trimestre 2	1,119.83	843.59	971.19	1,012.69	..	..	..	..	942.41	1,212.33	1,159.94
<b>23</b>	<b>Construction - Construction</b>											
	2002											
	Quarter 1 - Trimestre 1	731.32	593.95	659.95	701.19	774.53	1,040.43	..	..	649.51	850.84	958.47
	Quarter 2 - Trimestre 2	723.67	549.00	629.55	737.31	750.86	1,030.69	..	..	633.91	880.86	965.30
	Quarter 3 - Trimestre 3	733.76	533.75	626.13	773.60	788.60	924.91	..	..	638.69	851.08	970.07
	Quarter 4 - Trimestre 4	753.97	569.87	674.42	793.08	790.96	1,029.69	..	..	675.43	909.42	875.76
	Annual - Annuel	736.19	560.01	646.50	755.03	778.23	996.83	..	..	649.12	873.88	939.37
	2003											
	Quarter 1 - Trimestre 1	741.97	547.46	674.50	745.77	719.17	903.91	..	..	652.69	806.25	1,016.20
	Quarter 2 - Trimestre 2	746.48	537.32	670.38	748.07	757.59	1,071.01	..	..	649.76	908.68	988.59
	Quarter 3 - Trimestre 3	751.80	559.68	657.16	784.33	825.86	862.22	..	..	663.82	841.46	1,017.82
	Quarter 4 - Trimestre 4	763.47	584.10	695.78	772.59	770.96	879.32	..	..	683.13	809.05	1,013.29
	Annual - Annuel	751.51	557.74	674.09	765.22	772.96	930.79	..	..	663.05	840.95	1,009.07
	2004											
	Quarter 1 - Trimestre 1	755.10	569.31	675.14	746.86	669.22	935.61	..	..	660.03	771.39	1,081.73
	Quarter 2 - Trimestre 2	745.13	558.64	656.73	787.64	696.63	889.16	..	..	661.50	774.84	1,029.82
	Quarter 3 - Trimestre 3	745.05	557.35	649.64	828.09	708.87	839.68	..	..	674.34	764.94	1,000.49
	Quarter 4 - Trimestre 4	755.75	570.22	671.06	809.12	783.23	807.56	..	..	680.16	793.91	1,003.96
	Annual - Annuel	749.97	563.72	662.17	797.46	718.45	857.49	..	..	669.66	776.58	1,026.52
	2005											
	Quarter 1 - Trimestre 1	755.28	570.84	683.40	776.54	720.32	859.97	..	..	672.93	763.91	1,048.55
	Quarter 2 - Trimestre 2	757.10	557.72	671.66	796.47	747.15	820.80	..	..	675.45	784.20	1,046.99
	Quarter 3 - Trimestre 3	792.43	635.91	713.39	834.43	827.63	838.12	..	..	728.42	833.73	989.18
	Quarter 4 - Trimestre 4	804.71	646.70	738.20	836.36	866.93	842.81	..	..	741.36	853.48	980.04
	Annual - Annuel	779.52	604.03	702.98	814.31	794.91	838.10	..	..	706.82	817.03	1,013.48
	2006											
	Quarter 1 - Trimestre 1	810.37	650.71	748.64	832.50	859.09	824.43	..	..	744.40	844.84	1,007.16
	Quarter 2 - Trimestre 2	810.30	682.15	728.33	846.36	865.36	864.96	..	..	747.95	865.20	990.51
<b>31-33</b>	<b>Manufacturing - Fabrication</b>											
	2002											
	Quarter 1 - Trimestre 1	767.87	580.38	561.63	643.24	711.22	840.08	..	..	598.01	792.44	855.64
	Quarter 2 - Trimestre 2	775.90	544.02	567.82	621.78	681.38	861.62	..	..	588.10	796.83	876.21
	Quarter 3 - Trimestre 3	777.94	606.40	565.02	643.19	674.02	869.70	..	..	602.60	794.37	877.42
	Quarter 4 - Trimestre 4	774.97	592.98	588.87	649.32	697.38	844.98	..	..	614.84	787.24	871.27
	Annual - Annuel	774.23	581.14	570.82	639.22	690.62	854.40	..	..	600.90	792.75	870.21
	2003											
	Quarter 1 - Trimestre 1	773.21	521.42	569.70	617.55	724.48	916.57	..	..	582.98	857.52	827.96
	Quarter 2 - Trimestre 2	776.18	526.96	618.51	654.78	709.63	832.61	..	..	621.83	789.82	852.75
	Quarter 3 - Trimestre 3	767.22	518.79	616.12	644.71	713.81	830.47	..	..	615.66	788.94	839.59
	Quarter 4 - Trimestre 4	769.91	567.09	664.35	676.39	695.76	833.20	..	..	657.51	786.89	824.41
	Annual - Annuel	771.61	533.62	616.76	649.51	710.89	854.28	..	..	620.03	805.93	836.32
	2004											
	Quarter 1 - Trimestre 1	778.95	505.62	613.95	682.02	720.70	869.24	\$811.25	\$840.21	627.83	820.44	836.09
	Quarter 2 - Trimestre 2	781.14	494.23	584.31	701.44	759.51	813.36	859.60	856.59	620.42	796.19	857.10

Table 11

Quarterly and Annual Estimates of Average Weekly Earnings  
(including overtime) by Enterprise Size of Employment, for  
All Employees, for Selected Industries, Canada, Provinces  
and Territories.

(Continued - suite)

Tableau 11

Estimations trimestrielles et annuelles de la rémunération  
hebdomadaire moyenne (avec surtemps), par taille d'entreprise  
selon l'emploi, pour l'ensemble des salariés pour une sélection  
d'industries, Canada, provinces et territoires.

NAICS 2002	Industry	Size - Taille										
		All Sizes - Toutes les tailles	0-4	5-19	20-49	50-99	100-299	300-499	500 +	0-49	50-299	300 +
<b>SASKATCHEWAN</b>												
<b>31-33 Manufacturing - Fabrication</b>												
	2004											
	Quarter 3 - Trimestre 3	\$787.04	\$517.56	\$594.15	\$691.25	\$733.90	\$815.46	\$827.60	\$879.26	\$626.16	\$786.89	\$869.75
	Quarter 4 - Trimestre 4	796.60	571.46	645.99	759.34	716.77	831.09	854.91	862.22	682.91	792.49	860.87
	Annual - Annuel	786.01	522.34	609.46	708.43	732.47	831.52	839.62	859.67	639.36	798.42	856.25
	2005											
	Quarter 1 - Trimestre 1	808.83	536.97	624.90	748.00	773.44	876.38	..	..	664.99	844.31	861.11
	Quarter 2 - Trimestre 2	827.17	529.74	625.66	780.21	727.32	874.29	..	..	679.65	820.97	902.53
	Quarter 3 - Trimestre 3	829.66	628.38	704.85	747.77	798.52	843.28	..	..	713.82	825.55	890.91
	Quarter 4 - Trimestre 4	832.32	649.11	713.95	801.76	765.79	859.93	..	..	740.88	824.92	880.93
	Annual - Annuel	824.67	585.77	668.64	769.07	766.68	863.84	..	..	700.12	828.75	884.16
	2006											
	Quarter 1 - Trimestre 1	828.61	639.52	717.07	766.92	800.95	841.70	..	..	727.10	826.41	873.40
	Quarter 2 - Trimestre 2	839.97	635.86	713.44	794.41	811.79	825.06	..	..	738.12	820.34	896.58
<b>41 Wholesale Trade - Commerce de gros</b>												
	2002											
	Quarter 1 - Trimestre 1	710.64	630.13	602.30	739.48	747.27	800.90	632.94	762.19	652.77	776.99	744.28
	Quarter 2 - Trimestre 2	700.97	604.97	597.63	707.96	727.03	815.90	626.13	763.66	637.88	772.58	745.77
	Quarter 3 - Trimestre 3	706.40	606.70	599.29	688.84	712.88	869.06	828.63	747.60	632.87	790.55	759.37
	Quarter 4 - Trimestre 4	713.35	629.90	630.93	709.78	729.43	884.20	794.14	707.03	660.66	810.73	720.11
	Annual - Annuel	707.85	618.30	607.20	710.61	729.01	840.51	727.72	744.50	645.98	787.32	742.13
	2003											
	Quarter 1 - Trimestre 1	724.33	598.51	605.55	694.10	786.04	835.68	876.67	781.72	637.56	813.87	797.02
	Quarter 2 - Trimestre 2	716.69	583.48	619.02	682.40	811.98	836.55	862.15	743.81	639.76	824.66	762.34
	Quarter 3 - Trimestre 3	725.90	592.75	645.10	685.73	774.72	779.55	889.67	784.66	653.58	777.19	801.93
	Quarter 4 - Trimestre 4	737.37	612.19	656.48	692.30	806.51	824.78	893.40	774.41	664.04	816.15	792.60
	Annual - Annuel	726.05	596.51	631.66	688.40	794.93	819.28	880.45	771.01	648.69	807.79	788.39
	2004											
	Quarter 1 - Trimestre 1	747.96	589.36	631.96	703.67	786.46	827.42	1,003.22	823.54	652.58	808.25	848.79
	Quarter 2 - Trimestre 2	750.78	595.71	631.21	724.17	786.52	818.85	897.43	828.26	663.98	803.18	841.20
	Quarter 3 - Trimestre 3	757.48	655.72	627.68	740.26	797.96	779.90	917.40	837.52	676.96	788.28	852.31
	Quarter 4 - Trimestre 4	750.21	616.39	661.26	718.37	783.43	771.62	930.63	813.55	677.98	777.12	834.42
	Annual - Annuel	751.67	613.18	637.81	722.20	788.55	798.50	931.53	825.79	667.98	793.82	844.14
	2005											
	Quarter 1 - Trimestre 1	750.78	626.31	610.60	725.21	790.34	775.96	995.27	826.51	658.60	782.41	855.14
	Quarter 2 - Trimestre 2	754.24	592.37	632.30	752.08	726.60	799.17	1,005.94	821.56	677.22	767.30	853.17
	Quarter 3 - Trimestre 3	764.97	661.92	674.43	713.65	772.56	813.38	944.74	822.94	689.21	796.52	845.16
	Quarter 4 - Trimestre 4	774.32	689.59	703.13	749.32	760.09	803.17	864.39	831.21	720.78	786.71	836.91
	Annual - Annuel	761.20	643.21	654.52	735.18	762.58	798.50	951.42	825.59	686.51	783.41	847.46
	2006											
	Quarter 1 - Trimestre 1	787.06	692.23	714.85	751.02	752.90	829.46	901.35	845.09	726.50	798.67	855.76
	Quarter 2 - Trimestre 2	800.75	701.98	706.67	777.59	787.78	849.66	892.90	860.78	734.35	824.65	867.02
<b>44-45 Retail trade - Commerce de détail</b>												
	2002											
	Quarter 1 - Trimestre 1	408.22	351.03	383.53	458.80	629.12	380.55	370.02	380.36	396.94	528.32	379.72
	Quarter 2 - Trimestre 2	407.98	365.91	376.07	423.21	613.69	411.03	375.05	388.04	388.15	526.66	387.29
	Quarter 3 - Trimestre 3	407.87	366.43	386.26	461.03	535.30	399.68	417.06	383.94	404.88	480.91	385.30
	Quarter 4 - Trimestre 4	405.17	369.53	403.11	426.06	533.36	397.90	414.51	379.60	403.82	478.43	381.40
	Annual - Annuel	407.28	363.30	387.24	441.43	575.91	397.75	391.95	382.92	398.51	502.81	383.40
	2003											
	Quarter 1 - Trimestre 1	406.71	359.31	373.30	435.65	539.18	414.80	407.60	393.73	389.81	487.67	394.44
	Quarter 2 - Trimestre 2	407.11	360.11	388.57	431.50	517.84	422.60	408.54	392.04	397.29	475.93	392.95
	Quarter 3 - Trimestre 3	410.80	381.86	393.52	444.72	518.44	414.74	431.57	388.58	406.94	476.02	390.61
	Quarter 4 - Trimestre 4	407.32	394.88	408.70	434.65	513.86	381.97	442.27	380.90	414.31	457.58	383.89
	Annual - Annuel	408.00	374.11	391.04	436.53	522.32	408.48	422.40	388.59	402.11	474.25	390.30
	2004											
	Quarter 1 - Trimestre 1	410.10	370.69	404.52	446.49	498.02	406.70	394.62	391.22	411.48	462.71	391.38
	Quarter 2 - Trimestre 2	424.58	368.29	404.79	504.76	561.85	397.75	398.03	400.12	428.45	493.79	400.00
	Quarter 3 - Trimestre 3	429.07	378.96	408.34	511.78	547.63	414.59	395.71	404.76	433.74	493.80	404.33
	Quarter 4 - Trimestre 4	429.05	391.25	420.17	508.96	556.69	402.45	402.93	397.32	441.23	497.20	397.57
	Annual - Annuel	423.32	377.17	409.50	492.75	540.38	405.43	397.83	398.40	428.83	486.72	398.37
	2005											
	Quarter 1 - Trimestre 1	428.78	382.93	410.67	514.95	543.17	425.55	366.45	403.53	436.30	498.70	401.81
	Quarter 2 - Trimestre 2	442.17	400.88	424.91	530.67	555.22	429.79	465.87	410.08	452.09	504.44	413.16
	Quarter 3 - Trimestre 3	443.39	414.26	438.71	510.79	525.75	477.13	418.31	410.88	455.43	506.05	411.30
	Quarter 4 - Trimestre 4	443.30	417.91	443.43	529.37	522.77	444.67	392.09	409.24	464.33	493.41	408.46
	Annual - Annuel	439.51	404.09	429.52	521.53	536.04	445.51	413.37	408.43	452.11	500.63	408.69
	2006											
	Quarter 1 - Trimestre 1	441.90	411.95	436.75	514.07	528.68	453.46	395.09	411.47	454.77	499.21	410.73
	Quarter 2 - Trimestre 2	457.09	423.88	448.64	530.96	542.37	458.06	441.46	425.97	468.62	508.98	426.81

Table 11

Quarterly and Annual Estimates of Average Weekly Earnings  
(including overtime) by Enterprise Size of Employment, for  
All Employees, for Selected Industries, Canada, Provinces  
and Territories.

(Continued - suite)

Tableau 11

Estimations trimestrielles et annuelles de la rémunération  
hebdomadaire moyenne (avec surtemps), par taille d'entreprise  
selon l'emploi, pour l'ensemble des salariés pour une sélection  
d'industries, Canada, provinces et territoires.

NAICS 2002	Industry	Size - Taille										
		All Sizes - Toutes les tailles	0-4	5-19	20-49	50-99	100-299	300-499	500 +	0-49	50-299	300 +
<b>SASKATCHEWAN</b>												
<b>48-49 Transportation &amp; warehousing - Transport et entreposage</b>												
2002												
	Quarter 1 - Trimestre 1	\$735.79	\$591.39	\$629.68	\$615.91	\$748.60	\$675.47	..	..	\$613.20	\$704.46	\$807.08
	Quarter 2 - Trimestre 2	742.54	576.63	592.46	634.50	755.14	750.70	..	..	600.90	752.11	817.61
	Quarter 3 - Trimestre 3	752.83	590.24	601.81	694.61	776.61	702.15	..	..	623.34	727.59	830.86
	Quarter 4 - Trimestre 4	752.81	595.33	603.65	677.12	714.67	736.69	..	..	622.54	728.87	832.19
	Annual - Annuel	746.14	588.69	606.03	654.40	748.79	718.55	..	..	615.06	729.16	821.95
2003												
	Quarter 1 - Trimestre 1	754.32	560.66	603.30	667.63	693.07	728.47	\$750.50	\$858.22	611.15	717.63	849.91
	Quarter 2 - Trimestre 2	747.53	564.28	589.39	658.50	687.27	784.19	765.93	828.16	603.93	751.83	823.45
	Quarter 3 - Trimestre 3	771.09	573.72	580.98	664.65	686.63	741.77	772.14	898.27	604.53	725.40	884.50
	Quarter 4 - Trimestre 4	760.78	567.66	583.55	636.27	695.17	740.45	674.00	894.85	595.99	725.56	871.39
	Annual - Annuel	758.31	566.61	589.43	656.49	690.56	748.18	738.80	868.37	603.90	729.96	856.50
2004												
	Quarter 1 - Trimestre 1	760.70	552.66	576.72	649.16	716.97	640.38	614.66	919.54	592.33	668.12	885.22
	Quarter 2 - Trimestre 2	762.48	558.86	588.66	659.26	749.59	651.16	621.14	902.71	602.32	685.19	875.18
	Quarter 3 - Trimestre 3	751.74	580.60	601.22	670.86	734.58	619.39	658.20	874.19	617.40	663.84	852.30
	Quarter 4 - Trimestre 4	750.45	601.71	587.27	727.45	815.76	615.66	652.55	857.33	632.11	687.13	845.19
	Annual - Annuel	756.36	573.52	588.63	675.96	755.99	631.50	634.33	888.35	611.08	676.60	864.66
2005												
	Quarter 1 - Trimestre 1	740.44	564.94	571.69	682.07	715.23	658.85	644.65	860.85	603.44	677.70	847.70
	Quarter 2 - Trimestre 2	743.67	575.61	570.60	727.43	651.64	633.01	568.06	866.67	622.11	639.60	847.14
	Quarter 3 - Trimestre 3	744.24	621.32	596.96	692.63	678.31	673.15	669.03	847.25	632.89	675.05	834.13
	Quarter 4 - Trimestre 4	754.75	644.07	649.76	746.98	728.34	652.03	530.60	849.27	676.57	681.91	824.99
	Annual - Annuel	745.79	601.47	597.73	711.90	694.33	654.18	600.73	856.07	633.67	668.71	838.43
2006												
	Quarter 1 - Trimestre 1	752.78	630.60	627.44	726.47	766.19	675.18	469.73	846.50	658.52	708.10	823.86
	Quarter 2 - Trimestre 2	747.55	621.35	635.97	719.23	760.49	664.15	437.47	839.07	655.96	700.91	812.43
<b>51 Information &amp; cultural industries - Industrie de l'information et industrie culturelle</b>												
2002												
	Quarter 1 - Trimestre 1	678.36	388.05	402.70	451.01	565.22	534.20	..	..	418.21	545.14	756.43
	Quarter 2 - Trimestre 2	681.20	389.75	414.56	455.35	478.81	570.06	..	..	427.13	536.04	762.42
	Quarter 3 - Trimestre 3	679.39	392.66	355.52	404.38	409.29	651.56	..	..	382.38	576.54	753.44
	Quarter 4 - Trimestre 4	686.93	406.22	384.52	399.69	402.58	609.05	..	..	393.98	540.89	770.77
	Annual - Annuel	681.47	393.78	389.54	425.88	470.62	590.37	..	..	405.13	549.37	760.79
2003												
	Quarter 1 - Trimestre 1	687.32	645.47	371.31	479.52	328.10	604.00	..	..	456.68	511.00	764.18
	Quarter 2 - Trimestre 2	710.12	436.94	363.96	531.41	324.99	566.51	..	..	451.00	473.14	796.21
	Quarter 3 - Trimestre 3	721.09	433.94	371.90	497.64	358.13	594.33	..	..	443.73	518.79	807.64
	Quarter 4 - Trimestre 4	713.02	468.60	365.26	501.26	344.96	524.92	..	..	449.54	465.71	802.27
	Annual - Annuel	708.17	494.52	368.13	502.52	338.55	573.82	..	..	450.24	493.18	793.06
2004												
	Quarter 1 - Trimestre 1	731.30	..	374.49	519.23	366.49	..	..	..	..	..	811.66
	Quarter 2 - Trimestre 2	738.14	..	394.79	524.47	426.28	..	..	..	..	..	814.35
	Quarter 3 - Trimestre 3	728.81	..	400.67	429.26	465.46	..	..	..	..	..	812.08
	Quarter 4 - Trimestre 4	734.53	..	413.58	448.22	455.28	..	..	..	..	..	824.11
	Annual - Annuel	733.19	..	395.61	482.19	432.08	..	..	..	..	..	815.51
2005												
	Quarter 1 - Trimestre 1	758.37	..	412.87	556.08	..	690.97	..	..	..	..	835.65
	Quarter 2 - Trimestre 2	761.73	..	425.99	571.46	..	637.69	..	..	..	..	845.08
	Quarter 3 - Trimestre 3	760.49	..	495.83	634.90	..	608.64	..	..	..	..	831.72
	Quarter 4 - Trimestre 4	765.22	..	533.36	635.89	..	667.91	..	..	..	..	829.48
	Annual - Annuel	761.47	..	463.88	601.09	..	649.12	..	..	..	..	835.51
2006												
	Quarter 1 - Trimestre 1	782.92	..	559.18	..	..	..	..	..	..	..	840.72
	Quarter 2 - Trimestre 2	785.12	..	558.74	..	..	..	..	..	..	..	841.95
<b>52 Finance &amp; insurance - Finance et assurances</b>												
2002												
	Quarter 1 - Trimestre 1	772.31	617.03	607.72	679.53	798.59	813.76	..	..	631.56	807.14	819.21
	Quarter 2 - Trimestre 2	771.37	687.57	569.32	569.66	844.30	794.96	..	..	596.23	819.73	834.31
	Quarter 3 - Trimestre 3	757.35	618.62	567.89	571.58	724.02	724.39	..	..	579.98	724.21	832.36
	Quarter 4 - Trimestre 4	783.64	616.66	592.18	562.92	676.91	802.98	..	..	588.98	739.69	866.89
	Annual - Annuel	771.12	635.66	584.00	594.20	756.47	783.59	..	..	599.10	770.50	838.12
2003												
	Quarter 1 - Trimestre 1	819.24	533.86	611.76	627.97	740.03	801.22	..	..	596.02	775.71	906.28
	Quarter 2 - Trimestre 2	806.39	602.44	594.86	554.10	732.52	842.49	..	..	583.95	794.33	887.52
	Quarter 3 - Trimestre 3	805.29	540.71	576.08	549.21	702.12	769.35	..	..	558.69	742.69	906.02
	Quarter 4 - Trimestre 4	833.48	649.82	616.25	603.31	744.95	834.59	..	..	621.01	801.06	913.21
	Annual - Annuel	816.15	581.72	599.60	582.79	729.31	811.03	..	..	589.83	777.95	903.28

Table 11

Quarterly and Annual Estimates of Average Weekly Earnings  
(including overtime) by Enterprise Size of Employment, for  
All Employees, for Selected Industries, Canada, Provinces  
and Territories.

(Continued - suite)

Tableau 11

Estimations trimestrielles et annuelles de la rémunération  
hebdomadaire moyenne (avec surtemps), par taille d'entreprise  
selon l'emploi, pour l'ensemble des salariés pour une sélection  
d'industries, Canada, provinces et territoires.

NAICS 2002	Industry	Size - Taille										
		All Sizes - Toutes les tailles	0-4	5-19	20-49	50-99	100-299	300-499	500 +	0-49	50-299	300 +
<b>SASKATCHEWAN</b>												
<b>52</b>	<b>Finance &amp; insurance - Finance et assurances</b>											
	2004											
	Quarter 1 - Trimestre 1	\$831.31	\$571.39	\$644.80	\$585.14	\$749.70	\$931.83	..	..	\$608.07	\$862.40	\$897.96
	Quarter 2 - Trimestre 2	831.80	655.15	643.99	660.43	785.83	813.95	..	..	650.72	803.78	894.25
	Quarter 3 - Trimestre 3	835.96	728.15	663.51	571.24	749.32	765.95	..	..	654.47	760.07	907.58
	Quarter 4 - Trimestre 4	844.27	687.35	664.81	672.69	783.64	779.60	..	..	672.41	781.05	911.35
	Annual - Annuel	835.89	657.35	654.47	620.84	766.66	822.83	..	..	646.37	802.36	902.93
	2005											
	Quarter 1 - Trimestre 1	843.53	566.71	671.34	654.87	807.75	941.30	..	..	641.45	893.28	891.78
	Quarter 2 - Trimestre 2	844.14	596.62	643.09	688.86	772.26	828.79	..	..	643.85	810.94	914.03
	Quarter 3 - Trimestre 3	838.16	744.46	748.98	787.49	793.68	849.73	..	..	756.65	830.28	864.06
	Quarter 4 - Trimestre 4	832.81	799.97	812.68	867.09	881.56	922.50	..	..	822.26	906.39	822.21
	Annual - Annuel	839.63	678.43	719.00	747.53	814.40	882.68	..	..	715.92	858.61	872.19
	2006											
	Quarter 1 - Trimestre 1	853.88	792.82	817.63	884.75	935.72	989.48	..	..	825.55	972.04	840.77
	Quarter 2 - Trimestre 2	855.25	816.95	826.20	862.76	901.62	904.83	..	..	831.84	903.67	853.11
<b>53</b>	<b>Real estate &amp; rental &amp; leasing - Services immobiliers et services de location et de location à bail</b>											
	2002											
	Quarter 1 - Trimestre 1	606.65	572.55	462.34	582.54	..	..	..	..	529.44	775.04	617.95
	Quarter 2 - Trimestre 2	609.56	586.79	529.59	645.53	..	..	..	..	579.48	622.54	627.15
	Quarter 3 - Trimestre 3	612.37	570.95	507.43	682.55	..	..	..	..	571.17	679.03	624.22
	Quarter 4 - Trimestre 4	623.98	692.58	569.90	765.56	..	..	..	..	659.34	536.69	627.63
	Annual - Annuel	613.34	606.55	519.14	672.79	..	..	..	..	586.71	641.55	624.37
	2003											
	Quarter 1 - Trimestre 1	616.02	586.10	530.07	638.20	..	..	..	..	576.58	630.53	642.07
	Quarter 2 - Trimestre 2	648.56	593.82	543.76	705.44	..	..	..	..	603.03	745.76	655.53
	Quarter 3 - Trimestre 3	643.98	558.04	507.64	733.11	..	..	..	..	585.83	803.10	647.80
	Quarter 4 - Trimestre 4	654.67	655.80	517.86	670.93	..	..	..	..	600.09	822.83	656.62
	Annual - Annuel	640.75	598.70	524.77	689.53	..	..	..	..	591.53	742.18	650.41
	2004											
	Quarter 1 - Trimestre 1	632.49	567.34	504.06	530.28	..	..	..	..	530.81	..	..
	Quarter 2 - Trimestre 2	641.36	628.69	519.84	446.23	..	..	..	..	534.72	..	..
	Quarter 3 - Trimestre 3	647.03	599.57	487.76	633.82	..	..	..	..	559.70	..	..
	Quarter 4 - Trimestre 4	643.13	585.15	504.20	609.69	..	..	..	..	552.59	..	..
	Annual - Annuel	641.13	595.09	504.06	552.87	..	..	..	..	544.46	..	..
	2005											
	Quarter 1 - Trimestre 1	625.37	545.88	485.00	568.89	..	..	..	..	524.14	755.05	664.92
	Quarter 2 - Trimestre 2	656.23	671.19	530.44	615.48	..	..	..	..	593.78	740.93	685.46
	Quarter 3 - Trimestre 3	651.23	692.58	584.68	704.74	..	..	..	..	648.04	691.58	623.97
	Quarter 4 - Trimestre 4	667.66	694.74	605.05	701.49	..	..	..	..	656.20	702.27	661.34
	Annual - Annuel	649.34	650.48	553.99	653.23	..	..	..	..	608.38	718.71	661.57
	2006											
	Quarter 1 - Trimestre 1	674.88	640.08	652.69	702.89	..	..	..	..	661.37	..	..
	Quarter 2 - Trimestre 2	690.41	745.19	644.44	720.64	..	..	..	..	691.85	..	..
<b>54</b>	<b>Professional, scientific &amp; technical services - Services professionnels, scientifiques et techniques</b>											
	2002											
	Quarter 1 - Trimestre 1	725.45	681.27	673.16	760.62	884.58	450.04	..	..	695.19	605.00	893.06
	Quarter 2 - Trimestre 2	714.72	667.02	662.34	766.62	710.77	539.66	..	..	686.92	613.27	873.84
	Quarter 3 - Trimestre 3	720.48	675.71	654.19	734.29	737.19	512.58	..	..	680.03	611.01	907.13
	Quarter 4 - Trimestre 4	722.68	716.36	646.65	732.13	792.17	549.85	..	..	689.66	669.68	831.15
	Annual - Annuel	720.78	685.08	658.93	748.43	773.85	512.30	..	..	687.90	625.37	874.36
	2003											
	Quarter 1 - Trimestre 1	724.66	672.97	627.29	661.43	794.91	728.45	..	..	650.97	761.65	870.70
	Quarter 2 - Trimestre 2	729.60	715.44	662.46	672.05	808.45	833.98	..	..	682.59	817.92	791.47
	Quarter 3 - Trimestre 3	721.30	662.94	678.55	648.10	792.34	890.81	..	..	666.74	827.73	789.90
	Quarter 4 - Trimestre 4	736.57	707.26	672.94	686.23	811.90	792.36	..	..	688.46	802.34	805.43
	Annual - Annuel	728.03	689.43	660.43	666.40	802.01	802.48	..	..	672.17	802.21	813.54
	2004											
	Quarter 1 - Trimestre 1	730.10	684.00	662.63	706.06	833.63	755.87	\$924.86	\$795.90	678.68	791.94	814.39
	Quarter 2 - Trimestre 2	729.40	676.32	667.10	731.12	892.89	770.03	798.41	785.82	683.25	826.09	787.86
	Quarter 3 - Trimestre 3	727.82	674.41	659.65	715.95	855.00	816.83	769.57	787.32	676.88	835.69	785.09
	Quarter 4 - Trimestre 4	746.78	739.04	675.82	767.87	855.51	778.78	872.32	755.49	718.82	814.91	769.20
	Annual - Annuel	733.54	693.90	666.18	730.79	858.31	779.88	839.86	780.74	689.30	816.85	788.84
	2005											
	Quarter 1 - Trimestre 1	747.23	696.70	685.05	756.74	831.03	795.66	897.42	786.75	703.77	810.88	803.91
	Quarter 2 - Trimestre 2	750.26	731.59	672.78	830.32	765.56	893.46	893.46	739.80	727.28	814.71	762.99
	Quarter 3 - Trimestre 3	747.70	738.06	683.82	809.44	798.94	771.11	837.92	749.36	730.74	783.62	762.39
	Quarter 4 - Trimestre 4	764.75	770.55	700.57	845.40	783.96	809.84	930.40	739.65	755.42	796.57	763.89
	Annual - Annuel	752.50	734.22	685.40	810.75	793.21	807.64	888.70	753.59	729.25	800.90	773.20

Table 11

Quarterly and Annual Estimates of Average Weekly Earnings  
(including overtime) by Enterprise Size of Employment, for  
All Employees, for Selected Industries, Canada, Provinces  
and Territories.

(Continued - suite)

Tableau 11

Estimations trimestrielles et annuelles de la rémunération  
hebdomadaire moyenne (avec surtemps), par taille d'entreprise  
selon l'emploi, pour l'ensemble des salariés pour une sélection  
d'industries, Canada, provinces et territoires.

NAICS 2002	Industry	Size - Taille										
		All Sizes - Toutes les tailles	0-4	5-19	20-49	50-99	100-299	300-499	500 +	0-49	50-299	300 +
SCIAN 2002	Industrie											
<b>SASKATCHEWAN</b>												
54	Professional, scientific & technical services - Services professionnels, scientifiques et techniques											
	2006											
	Quarter 1 - Trimestre 1	\$760.05	\$716.05	\$761.10	\$840.75	\$741.27	\$782.33	\$886.70	\$736.73	\$759.55	\$761.60	\$760.14
	Quarter 2 - Trimestre 2	759.60	760.57	701.18	803.39	825.47	794.70	953.33	737.03	743.73	809.74	763.23
55	Management of companies & enterprises - Gestion de sociétés et d'entreprises											
	2002											
	Quarter 1 - Trimestre 1	702.73	998.40	579.80	472.35	..	..	..	..	685.32	..	..
	Quarter 2 - Trimestre 2	702.73	1,118.04	500.63	446.94	..	..	..	..	705.50	..	..
	Quarter 3 - Trimestre 3	701.72	933.00	565.96	502.64	..	..	..	..	670.27	..	..
	Quarter 4 - Trimestre 4	699.31	1,021.60	586.43	467.72	..	..	..	..	683.13	..	..
	Annual - Annuel	701.63	1,019.17	559.12	473.51	..	..	..	..	685.91	..	..
	2003											
	Quarter 1 - Trimestre 1	700.50	967.61	625.98	473.29	..	..	..	..	697.58	..	..
	Quarter 2 - Trimestre 2	713.04	947.52	577.82	436.95	..	..	..	..	680.18	..	..
	Quarter 3 - Trimestre 3	693.86	853.99	582.17	571.99	..	..	..	..	673.49	..	..
	Quarter 4 - Trimestre 4	735.92	1,023.20	638.43	416.79	..	..	..	..	724.52	..	..
	Annual - Annuel	710.68	948.33	605.56	475.06	..	..	..	..	693.93	..	..
	2004											
	Quarter 1 - Trimestre 1	712.23	871.61	639.92	439.98	..	..	..	..	671.19	..	..
	Quarter 2 - Trimestre 2	743.66	984.21	620.98	443.96	..	..	..	..	694.52	..	..
	Quarter 3 - Trimestre 3	753.90	966.31	648.65	478.93	..	..	..	..	695.03	..	..
	Quarter 4 - Trimestre 4	779.87	980.10	603.84	511.78	..	..	..	..	701.57	..	..
	Annual - Annuel	748.69	949.31	627.68	470.40	..	..	..	..	691.00	..	..
	2005											
	Quarter 1 - Trimestre 1	793.71	937.01	595.17	488.03	..	..	..	..	688.92	..	..
	Quarter 2 - Trimestre 2	845.15	1,071.77	637.75	556.54	..	..	..	..	742.76	..	..
	Quarter 3 - Trimestre 3	759.22	816.58	677.97	607.19	..	..	..	..	694.81	..	..
	Quarter 4 - Trimestre 4	787.02	842.08	726.86	668.25	..	..	..	..	743.41	..	..
	Annual - Annuel	796.00	918.42	660.66	586.93	..	..	..	..	717.45	..	..
	2006											
	Quarter 1 - Trimestre 1	816.66	921.22	722.35	642.38	..	..	..	..	744.89	..	..
	Quarter 2 - Trimestre 2	783.67	876.75	693.60	545.02	..	..	..	..	697.55	..	..
56	Admin. & support, waste managemt. & remediation services - Services admin., soutien, gestion des déchets, assainissem.											
	2002											
	Quarter 1 - Trimestre 1	397.75	451.24	472.19	370.21	..	..	..	..	436.04	384.55	355.44
	Quarter 2 - Trimestre 2	393.66	417.22	464.02	417.45	..	..	..	..	439.14	340.80	364.60
	Quarter 3 - Trimestre 3	400.64	405.46	489.00	377.75	..	..	..	..	433.87	393.88	357.24
	Quarter 4 - Trimestre 4	406.98	469.21	469.74	398.82	..	..	..	..	448.05	403.46	353.99
	Annual - Annuel	399.78	435.38	473.73	391.14	..	..	..	..	439.25	380.51	357.79
	2003											
	Quarter 1 - Trimestre 1	411.81	516.75	425.35	456.82	542.40	354.39	..	..	456.78	414.99	347.76
	Quarter 2 - Trimestre 2	416.88	548.72	432.34	470.13	355.46	462.21	..	..	471.44	422.25	328.78
	Quarter 3 - Trimestre 3	432.34	514.51	466.65	478.68	396.59	469.40	..	..	481.40	431.41	355.95
	Quarter 4 - Trimestre 4	446.88	534.81	478.56	482.84	516.98	384.85	..	..	493.13	441.11	380.15
	Annual - Annuel	427.19	528.85	451.07	472.86	443.58	416.32	..	..	476.22	427.51	353.23
	2004											
	Quarter 1 - Trimestre 1	448.76	525.14	458.01	479.27	..	..	..	..	479.74	466.91	388.10
	Quarter 2 - Trimestre 2	473.83	493.15	508.39	521.12	..	..	..	..	508.79	495.80	401.44
	Quarter 3 - Trimestre 3	474.28	502.70	482.87	528.18	..	..	..	..	500.27	510.75	407.42
	Quarter 4 - Trimestre 4	475.57	562.47	485.45	505.75	..	..	..	..	507.92	503.71	408.15
	Annual - Annuel	468.56	520.24	485.11	508.08	..	..	..	..	499.58	495.21	401.59
	2005											
	Quarter 1 - Trimestre 1	466.01	505.61	471.51	518.85	732.03	302.38	..	..	491.98	491.18	412.80
	Quarter 2 - Trimestre 2	477.35	514.57	483.75	545.98	718.17	354.07	..	..	510.09	501.35	409.40
	Quarter 3 - Trimestre 3	497.64	540.48	493.47	552.74	605.93	389.86	..	..	522.36	505.87	459.68
	Quarter 4 - Trimestre 4	507.51	569.80	515.71	544.69	600.79	372.08	..	..	537.08	510.55	472.37
	Annual - Annuel	487.88	533.77	490.58	541.67	652.90	352.42	..	..	515.49	502.57	441.45
	2006											
	Quarter 1 - Trimestre 1	516.33	573.46	514.36	559.02	698.80	429.75	..	..	541.92	568.31	461.35
	Quarter 2 - Trimestre 2	517.06	576.22	517.36	552.69	666.11	458.31	..	..	541.30	553.42	469.75
61	Educational services - Services d'enseignement											
	2002											
	Quarter 1 - Trimestre 1	670.25	422.52	458.03	524.42	644.96	709.94	611.81	683.18	488.55	698.99	674.60
	Quarter 2 - Trimestre 2	668.05	428.04	439.48	507.25	602.65	708.41	578.87	694.27	473.25	689.17	676.00
	Quarter 3 - Trimestre 3	708.66	449.69	493.32	612.83	761.49	788.53	866.23	673.49	557.38	780.25	695.58
	Quarter 4 - Trimestre 4	671.35	437.39	449.22	544.61	600.42	633.76	755.26	693.89	496.17	628.15	704.47

Table 11

Quarterly and Annual Estimates of Average Weekly Earnings  
(including overtime) by Enterprise Size of Employment, for  
All Employees, for Selected Industries, Canada, Provinces  
and Territories.

(Continued - suite)

Tableau 11

Estimations trimestrielles et annuelles de la rémunération  
hebdomadaire moyenne (avec surtemps), par taille d'entreprise  
selon l'emploi, pour l'ensemble des salariés pour une sélection  
d'industries, Canada, provinces et territoires.

NAICS 2002	Industry	Size - Taille										
		All Sizes - Toutes les tailles	0-4	5-19	20-49	50-99	100-299	300-499	500 +	0-49	50-299	300 +
SCIAN 2002	Industrie											
<b>SASKATCHEWAN</b>												
61	Educational services - Services d'enseignement											
	2002											
	Annual - Annuel	\$677.30	\$433.49	\$460.30	\$549.90	\$658.84	\$701.18	\$688.74	\$687.22	\$504.80	\$692.77	\$687.44
	2003											
	Quarter 1 - Trimestre 1	704.79	439.81	465.45	559.37	733.97	728.32	..	..	509.68	729.26	708.74
	Quarter 2 - Trimestre 2	704.99	511.75	463.07	546.13	656.59	735.78	..	..	510.43	724.32	711.16
	Quarter 3 - Trimestre 3	784.16	554.16	507.13	690.75	807.33	839.93	..	..	615.34	829.07	785.95
	Quarter 4 - Trimestre 4	727.62	540.02	474.27	577.88	662.09	741.92	..	..	530.85	727.86	742.87
	Annual - Annuel	725.51	509.74	477.83	600.98	724.11	751.29	..	..	544.50	746.03	732.11
	2004											
	Quarter 1 - Trimestre 1	762.49	542.55	457.30	597.97	674.37	703.01	..	..	534.14	698.40	805.05
	Quarter 2 - Trimestre 2	761.89	561.20	492.59	608.32	675.89	704.07	..	..	559.14	699.53	798.52
	Quarter 3 - Trimestre 3	862.77	624.54	589.84	749.60	833.56	849.08	..	..	685.61	844.70	891.00
	Quarter 4 - Trimestre 4	802.10	513.00	453.74	663.11	701.29	715.89	..	..	555.76	713.49	848.82
	Annual - Annuel	792.38	558.20	495.29	662.21	729.15	732.48	..	..	586.49	731.86	831.27
	2005											
	Quarter 1 - Trimestre 1	787.73	543.68	432.85	580.66	660.94	722.68	765.37	848.22	514.39	712.24	829.54
	Quarter 2 - Trimestre 2	790.23	761.30	475.12	599.57	669.57	745.08	737.11	847.57	569.60	731.01	823.45
	Quarter 3 - Trimestre 3	891.46	698.54	621.69	797.80	893.23	898.46	935.79	903.10	724.22	897.16	906.94
	Quarter 4 - Trimestre 4	815.38	650.88	537.16	681.94	827.97	787.40	827.49	832.99	622.62	794.04	832.06
	Annual - Annuel	816.19	661.81	516.03	677.16	768.61	782.14	792.47	853.70	611.96	779.57	842.19
	2006											
	Quarter 1 - Trimestre 1	831.08	592.38	506.72	656.89	837.00	774.95	..	..	592.80	790.54	846.73
	Quarter 2 - Trimestre 2	838.17	538.33	497.34	653.28	796.75	768.25	..	..	575.15	776.41	855.00
62	Health care & social assistance - Soins de santé et assistance sociale											
	2002											
	Quarter 1 - Trimestre 1	545.74	490.95	449.57	411.90	515.70	521.29	509.00	603.74	446.21	519.57	590.42
	Quarter 2 - Trimestre 2	547.37	516.73	457.65	394.86	440.00	505.77	528.44	612.11	448.40	482.02	599.06
	Quarter 3 - Trimestre 3	548.06	543.69	474.34	392.71	464.13	470.43	474.30	626.14	457.03	468.23	603.20
	Quarter 4 - Trimestre 4	549.26	563.52	466.87	390.05	482.97	491.66	518.27	612.75	457.38	488.50	601.22
	Annual - Annuel	547.62	528.42	462.35	396.67	475.19	498.01	507.26	613.65	452.47	490.14	598.49
	2003											
	Quarter 1 - Trimestre 1	553.08	542.51	473.34	375.37	469.67	512.09	498.62	608.88	452.96	493.73	603.87
	Quarter 2 - Trimestre 2	567.27	561.16	473.17	376.47	461.33	507.99	452.86	627.17	456.47	486.96	621.42
	Quarter 3 - Trimestre 3	582.02	582.96	469.13	403.66	470.81	512.85	483.70	641.84	467.51	492.17	635.52
	Quarter 4 - Trimestre 4	584.15	607.88	476.53	416.54	488.77	539.37	436.36	638.70	480.78	515.16	630.80
	Annual - Annuel	571.94	573.42	473.02	393.20	472.45	517.34	468.89	629.79	464.48	496.62	623.48
	2004											
	Quarter 1 - Trimestre 1	599.67	627.86	477.05	416.65	427.08	581.23	484.75	660.51	487.90	511.84	654.60
	Quarter 2 - Trimestre 2	614.26	636.77	482.17	445.22	535.67	543.61	560.70	671.82	501.21	539.88	666.74
	Quarter 3 - Trimestre 3	626.87	626.34	473.77	437.64	594.32	595.52	591.07	683.15	490.11	595.01	678.77
	Quarter 4 - Trimestre 4	622.23	631.37	492.60	436.09	545.29	594.12	546.35	678.25	499.11	569.84	672.28
	Annual - Annuel	615.83	630.65	481.55	433.64	521.21	578.20	551.01	673.56	494.61	551.99	668.27
	2005											
	Quarter 1 - Trimestre 1	622.66	601.51	478.40	439.95	520.29	593.23	..	..	491.07	560.52	679.44
	Quarter 2 - Trimestre 2	641.15	639.80	495.63	459.97	553.36	608.42	..	..	513.90	581.05	694.46
	Quarter 3 - Trimestre 3	651.71	652.66	542.19	507.10	599.35	651.97	..	..	553.48	625.43	689.37
	Quarter 4 - Trimestre 4	651.91	673.05	532.13	503.63	591.46	639.58	..	..	550.84	617.63	693.31
	Annual - Annuel	642.02	641.79	512.00	477.98	567.75	623.51	..	..	527.37	596.94	689.21
	2006											
	Quarter 1 - Trimestre 1	667.53	687.67	538.82	507.10	563.27	689.40	539.96	718.02	559.19	626.90	711.59
	Quarter 2 - Trimestre 2	689.41	734.46	568.38	540.06	550.74	720.84	740.00	730.90	592.35	641.97	731.23
71	Arts, entertainment & recreation - Arts, spectacles et loisirs											
	2002											
	Quarter 1 - Trimestre 1	320.47	386.10	284.72	260.54	..	356.88	..	..	286.21	..	..
	Quarter 2 - Trimestre 2	313.57	316.19	290.95	277.39	..	324.67	..	..	287.80	..	..
	Quarter 3 - Trimestre 3	304.94	289.75	273.56	281.56	..	324.00	..	..	279.00	..	..
	Quarter 4 - Trimestre 4	301.48	336.04	271.65	262.29	..	274.00	..	..	275.80	..	..
	Annual - Annuel	309.94	330.71	279.98	270.78	..	324.06	..	..	282.21	..	..
	2003											
	Quarter 1 - Trimestre 1	291.23	357.47	265.00	274.01	238.42	253.36	..	..	277.90	246.56	337.57
	Quarter 2 - Trimestre 2	298.63	334.52	269.60	278.16	269.80	290.24	..	..	279.97	280.56	344.27
	Quarter 3 - Trimestre 3	303.59	393.43	270.91	266.41	303.63	278.46	..	..	282.18	289.86	356.26
	Quarter 4 - Trimestre 4	291.00	435.93	276.25	280.04	285.15	199.73	..	..	293.01	230.26	333.88
	Annual - Annuel	296.37	380.83	270.50	274.68	277.21	254.81	..	..	283.34	264.56	342.50
	2004											
	Quarter 1 - Trimestre 1	291.70	399.85	264.95	276.38	275.21	206.49	..	..	283.46	238.10	337.36
	Quarter 2 - Trimestre 2	300.82	358.37	264.57	286.71	287.43	288.83	..	..	283.42	288.17	336.86
	Quarter 3 - Trimestre 3	312.59	346.33	279.69	283.90	316.19	340.11	..	..	286.87	328.19	334.23
	Quarter 4 - Trimestre 4	311.74	405.21	263.16	278.31	360.75	269.34	..	..	283.40	313.78	345.39

Table 11

Quarterly and Annual Estimates of Average Weekly Earnings  
(including overtime) by Enterprise Size of Employment, for  
All Employees, for Selected Industries, Canada, Provinces  
and Territories.

(Continued - suite)

Tableau 11

Estimations trimestrielles et annuelles de la rémunération  
hebdomadaire moyenne (avec surtemps), par taille d'entreprise  
selon l'emploi, pour l'ensemble des salariés pour une sélection  
d'industries, Canada, provinces et territoires.

NAICS 2002	Industry	Size - Taille										
		All Sizes - Toutes les tailles	0-4	5-19	20-49	50-99	100-299	300-499	500 +	0-49	50-299	300 +
SCIAN 2002	Industrie											
<b>SASKATCHEWAN</b>												
<b>71</b>	<b>Arts, entertainment &amp; recreation - Arts, spectacles et loisirs</b>											
	2004											
	Annual - Annuel	\$304.88	\$378.13	\$268.54	\$281.62	\$309.80	\$284.08	..	..	\$284.36	\$296.44	\$338.70
	2005											
	Quarter 1 - Trimestre 1	307.47	368.48	267.02	296.93	265.54	280.63	..	..	291.10	273.69	345.44
	Quarter 2 - Trimestre 2	308.42	333.42	282.73	305.60	240.91	284.52	..	..	298.78	264.46	359.51
	Quarter 3 - Trimestre 3	321.41	314.94	283.88	298.48	313.40	329.75	..	..	293.71	322.45	363.17
	Quarter 4 - Trimestre 4	323.59	367.42	299.33	286.22	353.96	340.67	..	..	301.51	347.15	337.90
	Annual - Annuel	315.08	345.68	283.07	297.25	292.44	309.65	..	..	296.19	301.72	351.81
	2006											
	Quarter 1 - Trimestre 1	302.65	349.46	279.80	277.94	..	..	..	..	287.42	271.74	335.29
	Quarter 2 - Trimestre 2	300.03	337.17	289.89	282.29	..	..	..	..	291.69	298.75	312.17
<b>72</b>	<b>Accommodation &amp; food services - Hébergement et services de restauration</b>											
	2002											
	Quarter 1 - Trimestre 1	265.81	273.55	251.98	251.85	250.35	276.74	\$271.94	\$337.94	253.65	261.25	314.37
	Quarter 2 - Trimestre 2	263.57	296.88	256.99	240.00	243.84	248.85	282.27	371.54	252.39	245.77	339.72
	Quarter 3 - Trimestre 3	258.75	289.35	258.02	236.63	243.68	238.75	279.54	352.48	250.45	241.86	325.67
	Quarter 4 - Trimestre 4	257.33	293.60	260.61	245.90	231.93	231.52	265.60	340.17	256.75	231.77	312.12
	Annual - Annuel	261.29	288.99	256.81	243.40	242.22	248.21	274.70	350.45	253.27	244.57	322.85
	2003											
	Quarter 1 - Trimestre 1	253.70	265.79	258.66	237.02	213.52	234.34	316.96	352.37	248.94	221.72	340.19
	Quarter 2 - Trimestre 2	258.24	292.13	263.12	238.51	229.68	236.89	305.29	359.17	254.05	232.85	342.25
	Quarter 3 - Trimestre 3	267.19	308.86	290.25	244.03	235.11	243.62	317.78	366.72	269.08	238.54	349.13
	Quarter 4 - Trimestre 4	256.51	310.35	279.84	237.01	223.69	218.01	293.00	355.49	262.54	221.11	336.61
	Annual - Annuel	258.97	294.60	272.95	239.25	225.74	232.77	309.13	357.95	258.75	228.71	341.84
	2004											
	Quarter 1 - Trimestre 1	255.95	285.35	248.76	238.63	223.79	237.75	291.39	379.02	248.04	229.66	359.21
	Quarter 2 - Trimestre 2	275.78	317.24	257.96	263.40	271.30	259.81	266.08	360.49	265.75	266.32	330.42
	Quarter 3 - Trimestre 3	282.34	316.94	264.86	267.49	283.85	272.14	281.39	356.84	270.62	279.40	328.30
	Quarter 4 - Trimestre 4	274.60	322.74	258.03	267.67	252.97	278.63	250.56	348.52	268.54	264.22	315.38
	Annual - Annuel	272.37	309.83	257.81	259.69	257.09	261.18	270.50	360.98	263.61	258.80	331.97
	2005											
	Quarter 1 - Trimestre 1	272.87	310.24	255.07	265.91	242.16	264.22	287.52	368.47	264.86	251.41	341.71
	Quarter 2 - Trimestre 2	286.09	357.15	266.09	280.31	268.59	277.11	275.97	363.42	280.34	272.12	333.04
	Quarter 3 - Trimestre 3	292.67	337.83	280.13	281.39	285.86	293.24	287.31	348.69	285.58	288.90	326.91
	Quarter 4 - Trimestre 4	284.05	326.03	271.29	272.75	270.20	299.97	278.35	329.36	276.94	283.04	312.70
	Annual - Annuel	284.11	333.18	268.43	275.29	267.07	284.04	282.30	352.83	277.21	274.18	328.83
	2006											
	Quarter 1 - Trimestre 1	283.43	317.80	268.33	271.76	268.08	312.39	256.46	338.52	274.29	287.18	309.13
	Quarter 2 - Trimestre 2	287.03	332.18	269.97	279.67	272.79	310.70	246.36	344.17	279.75	289.64	308.25
<b>81</b>	<b>Other services (except public administration) - Autres services, sauf les administrations publiques</b>											
	2002											
	Quarter 1 - Trimestre 1	480.74	437.54	464.07	520.99	..	..	..	..	462.54	500.99	545.13
	Quarter 2 - Trimestre 2	476.88	428.05	448.15	394.43	..	..	..	..	434.84	633.95	578.16
	Quarter 3 - Trimestre 3	478.32	436.04	451.43	457.61	..	..	..	..	447.79	561.24	595.80
	Quarter 4 - Trimestre 4	474.90	436.96	447.23	461.74	..	..	..	..	446.37	548.66	575.08
	Annual - Annuel	477.71	434.67	452.70	457.59	..	..	..	..	447.77	564.67	571.42
	2003											
	Quarter 1 - Trimestre 1	463.65	419.64	440.01	457.10	584.82	413.77	..	..	435.64	502.12	563.93
	Quarter 2 - Trimestre 2	464.51	427.61	445.30	459.77	582.40	444.63	..	..	441.29	522.70	527.31
	Quarter 3 - Trimestre 3	470.52	439.24	451.83	446.90	578.32	561.95	..	..	446.68	571.36	515.33
	Quarter 4 - Trimestre 4	475.46	443.27	458.23	434.27	577.01	523.06	..	..	449.08	553.76	543.94
	Annual - Annuel	468.55	432.48	448.89	449.33	580.55	482.73	..	..	443.21	537.19	536.93
	2004											
	Quarter 1 - Trimestre 1	478.56	436.52	467.37	445.63	..	..	..	..	452.88	..	..
	Quarter 2 - Trimestre 2	472.50	442.26	451.52	492.71	..	..	..	..	455.07	..	..
	Quarter 3 - Trimestre 3	476.24	441.58	452.69	476.51	..	..	..	..	452.80	..	..
	Quarter 4 - Trimestre 4	481.32	477.61	467.25	454.85	..	..	..	..	468.59	..	..
	Annual - Annuel	477.15	448.97	459.31	467.28	..	..	..	..	457.32	..	..
	2005											
	Quarter 1 - Trimestre 1	475.05	444.07	466.93	479.83	540.96	478.18	..	..	461.60	512.16	505.54
	Quarter 2 - Trimestre 2	486.53	465.66	480.67	477.08	599.75	483.80	..	..	475.71	553.81	488.42
	Quarter 3 - Trimestre 3	491.72	468.23	477.55	473.90	601.65	517.02	..	..	474.31	567.65	513.60
	Quarter 4 - Trimestre 4	496.95	483.07	497.58	493.77	534.47	465.75	..	..	492.51	501.56	511.32
	Annual - Annuel	487.68	465.43	480.58	481.36	569.81	484.28	..	..	476.12	532.54	504.60
	2006											
	Quarter 1 - Trimestre 1	487.65	479.42	485.19	473.28	..	..	..	..	481.72	520.83	485.73
	Quarter 2 - Trimestre 2	505.10	497.29	496.18	497.66	..	..	..	..	496.75	560.29	500.56



Table 11

Quarterly and Annual Estimates of Average Weekly Earnings (including overtime) by Enterprise Size of Employment, for All Employees, for Selected Industries, Canada, Provinces and Territories.

(Continued - suite)

Tableau 11

Estimations trimestrielles et annuelles de la rémunération hebdomadaire moyenne (avec surtemps), par taille d'entreprise selon l'emploi, pour l'ensemble des salariés pour une sélection d'industries, Canada, provinces et territoires.

NAICS 2002	Industry	Size - Taille										
		All Sizes - Toutes les tailles	0-4	5-19	20-49	50-99	100-299	300-499	500 +	0-49	50-299	300 +
<b>SASKATCHEWAN</b>												
91	Public administration - Administrations publiques											
	2002											
	Quarter 1 - Trimestre 1	\$736.69	\$439.42	\$446.80	\$509.18	\$508.72	\$542.33	..	..	\$467.05	\$528.87	\$816.04
	Quarter 2 - Trimestre 2	743.27	459.84	430.31	503.29	556.82	531.08	..	..	466.62	542.24	824.59
	Quarter 3 - Trimestre 3	756.29	492.08	450.66	504.68	551.70	562.20	..	..	484.01	557.90	839.77
	Quarter 4 - Trimestre 4	771.58	443.12	461.63	562.67	544.58	611.28	..	..	483.80	582.80	852.09
	Annual - Annuel	751.99	458.94	447.13	517.93	541.27	562.55	..	..	475.30	553.66	833.10
	2003											
	Quarter 1 - Trimestre 1	777.77	437.92	457.13	580.75	563.88	631.81	..	..	493.35	601.86	855.96
	Quarter 2 - Trimestre 2	778.98	493.73	438.70	561.37	619.78	622.16	..	..	500.21	621.22	854.66
	Quarter 3 - Trimestre 3	776.89	504.00	448.84	555.40	580.13	624.26	..	..	502.10	603.99	853.10
	Quarter 4 - Trimestre 4	785.88	461.77	458.54	589.05	540.80	605.41	..	..	501.52	575.82	867.95
	Annual - Annuel	779.89	474.86	449.71	570.63	574.40	621.00	..	..	499.57	600.60	857.92
	2004											
	Quarter 1 - Trimestre 1	806.50	458.26	468.54	543.63	572.59	636.94	..	..	490.64	607.57	893.51
	Quarter 2 - Trimestre 2	780.45	513.07	464.54	517.07	560.47	632.17	..	..	499.83	604.31	859.67
	Quarter 3 - Trimestre 3	774.26	507.12	447.67	516.62	594.95	625.23	..	..	491.38	614.55	853.72
	Quarter 4 - Trimestre 4	807.63	466.60	478.49	519.83	589.44	610.63	..	..	486.49	601.53	898.19
	Annual - Annuel	791.74	487.05	464.58	523.83	579.05	626.17	..	..	492.06	607.07	875.78
	2005											
	Quarter 1 - Trimestre 1	830.56	470.50	471.63	545.92	626.88	710.04	..	..	495.51	678.54	912.46
	Quarter 2 - Trimestre 2	820.57	539.91	510.25	560.01	590.18	689.01	..	..	535.58	655.07	899.28
	Quarter 3 - Trimestre 3	813.69	594.45	573.60	602.96	597.23	684.99	..	..	589.79	657.98	882.81
	Quarter 4 - Trimestre 4	825.70	566.51	584.19	620.63	625.18	649.78	..	..	589.86	639.06	888.58
	Annual - Annuel	822.35	542.22	540.42	584.81	610.41	686.12	..	..	555.63	658.72	895.30
	2006											
	Quarter 1 - Trimestre 1	840.11	551.25	547.89	583.20	644.75	650.68	..	..	561.08	648.30	911.58
	Quarter 2 - Trimestre 2	833.98	582.00	562.32	568.39	637.21	652.06	..	..	569.55	646.11	907.56
	<b>11-91N Industrial aggregate (excluding unclassified) - Ensemble des industries sauf les entreprises non classifiées</b>											
	2002											
	Quarter 1 - Trimestre 1	607.16	526.02	478.47	493.78	579.99	634.18	\$535.86	\$702.97	493.83	611.88	686.80
	Quarter 2 - Trimestre 2	606.34	525.81	472.23	481.47	538.46	644.70	537.92	717.78	486.83	599.42	699.16
	Quarter 3 - Trimestre 3	608.45	516.37	479.22	494.36	545.81	647.69	576.30	718.99	492.14	600.49	705.01
	Quarter 4 - Trimestre 4	611.15	535.79	491.85	491.61	537.31	629.31	588.63	714.45	501.40	589.66	700.93
	Annual - Annuel	608.30	526.01	480.42	490.27	549.59	638.82	560.20	713.51	493.54	600.16	697.95
	2003											
	Quarter 1 - Trimestre 1	616.24	514.55	477.50	478.05	535.25	657.83	607.24	722.21	485.89	607.35	711.94
	Quarter 2 - Trimestre 2	617.89	523.53	482.64	482.88	529.41	648.27	637.88	722.02	491.60	598.66	714.33
	Quarter 3 - Trimestre 3	627.24	523.82	491.34	497.99	548.70	653.39	652.84	738.22	500.59	603.83	731.02
	Quarter 4 - Trimestre 4	628.47	550.00	508.75	494.62	544.84	624.28	662.12	728.00	513.25	590.32	721.92
	Annual - Annuel	622.51	528.14	490.08	488.60	539.83	645.82	640.42	727.61	497.95	600.00	719.81
	2004											
	Quarter 1 - Trimestre 1	638.09	527.69	493.29	489.65	530.49	648.44	672.18	752.49	499.87	597.27	745.67
	Quarter 2 - Trimestre 2	640.85	541.69	489.74	516.49	571.99	641.21	663.19	749.33	508.82	611.95	740.73
	Quarter 3 - Trimestre 3	648.25	545.37	492.07	535.29	583.78	668.45	664.59	756.60	516.51	630.16	748.00
	Quarter 4 - Trimestre 4	654.26	566.06	504.02	540.22	585.84	648.94	686.80	755.46	528.18	621.70	748.82
	Annual - Annuel	645.46	545.06	494.78	520.74	568.17	651.56	671.78	753.48	513.52	615.28	745.81
	2005											
	Quarter 1 - Trimestre 1	656.71	540.13	491.91	532.20	574.68	674.91	708.78	760.73	514.59	632.36	755.45
	Quarter 2 - Trimestre 2	665.45	564.73	502.58	558.76	569.17	669.71	712.54	771.73	532.94	626.80	765.63
	Quarter 3 - Trimestre 3	674.79	589.07	537.14	571.57	605.49	696.12	713.85	767.36	558.53	656.35	762.63
	Quarter 4 - Trimestre 4	681.11	607.01	554.06	584.89	600.36	692.64	736.05	759.76	574.97	652.43	757.41
	Annual - Annuel	669.68	575.50	521.67	562.48	587.99	683.48	718.04	764.86	545.65	642.26	760.27
	2006											
	Quarter 1 - Trimestre 1	688.70	599.86	555.06	575.26	601.29	685.92	716.66	774.43	570.85	646.56	769.95
	Quarter 2 - Trimestre 2	696.00	619.38	554.54	577.20	608.72	675.34	717.13	789.59	574.97	644.33	784.26
	<b>ALBERTA</b>											
11	Forestry, logging & support - Foresterie, exploitation et soutien											
	2002											
	Quarter 1 - Trimestre 1	830.84	797.65	699.39	1,133.41	..	..	..	..	841.42	..	..
	Quarter 2 - Trimestre 2	820.12	690.96	669.53	781.94	..	..	..	..	703.49	..	..
	Quarter 3 - Trimestre 3	815.09	688.71	676.27	783.79	..	..	..	..	702.87	..	..
	Quarter 4 - Trimestre 4	819.92	759.76	827.27	845.06	..	..	..	..	810.96	..	..
	Annual - Annuel	821.30	736.27	721.07	906.68	..	..	..	..	770.15	..	..
	2003											
	Quarter 1 - Trimestre 1	817.82	749.79	826.76	902.16	..	..	..	..	820.99	697.88	861.71
	Quarter 2 - Trimestre 2	784.02	645.45	661.66	639.79	..	..	..	..	652.08	591.45	985.48
	Quarter 3 - Trimestre 3	860.14	696.13	696.06	675.81	..	..	..	..	692.25	605.01	1,169.44

Table 11

Quarterly and Annual Estimates of Average Weekly Earnings (including overtime) by Enterprise Size of Employment, for All Employees, for Selected Industries, Canada, Provinces and Territories.

(Continued - suite)

Tableau 11

Estimations trimestrielles et annuelles de la rémunération hebdomadaire moyenne (avec surtemps), par taille d'entreprise selon l'emploi, pour l'ensemble des salariés pour une sélection d'industries, Canada, provinces et territoires.

NAICS 2002	Industry	Size - Taille										
		All Sizes - Toutes les tailles	0-4	5-19	20-49	50-99	100-299	300-499	500 +	0-49	50-299	300 +
SCIAN 2002	Industrie											
<b>ALBERTA</b>												
11	Forestry, logging & support - Foresterie, exploitation et soutien											
	2003											
	Quarter 4 - Trimestre 4	\$876.71	\$798.56	\$905.05	\$857.59	..	..	..	..	\$860.07	\$761.64	\$942.86
	Annual - Annuel	834.57	723.88	785.47	801.56	..	..	..	..	766.83	649.17	1,015.36
	2004											
	Quarter 1 - Trimestre 1	897.84	..	956.79	..	..	..	..	..	911.61	..	..
	Quarter 2 - Trimestre 2	796.78	..	692.93	..	..	..	..	..	704.43	..	..
	Quarter 3 - Trimestre 3	797.21	..	754.13	..	..	..	..	..	721.01	..	..
	Quarter 4 - Trimestre 4	870.79	..	907.69	..	..	..	..	..	883.20	..	..
	Annual - Annuel	838.36	..	842.96	..	..	..	..	..	815.71	..	..
	2005											
	Quarter 1 - Trimestre 1	915.80	..	954.12	..	..	..	..	..	..	..	863.50
	Quarter 2 - Trimestre 2	896.86	..	936.14	..	..	..	..	..	..	..	1,012.98
	Quarter 3 - Trimestre 3	934.91	..	929.00	..	..	..	..	..	..	..	1,055.89
	Quarter 4 - Trimestre 4	987.04	..	991.39	..	..	..	..	..	..	..	964.24
	Annual - Annuel	932.77	..	953.83	..	..	..	..	..	..	..	993.65
	2006											
	Quarter 1 - Trimestre 1	1,034.35	880.71	1,034.83	1,098.41	..	..	..	..	1,004.68	1,031.75	1,139.84
	Quarter 2 - Trimestre 2	1,033.16	895.73	914.43	843.49	..	..	..	..	898.93	943.47	1,233.64
21	Mining & oil & gas extraction - Extraction minière et extraction de pétrole et de gaz											
	2002											
	Quarter 1 - Trimestre 1	1,221.67	816.44	959.30	1,190.08	\$1,232.58	\$1,309.36	\$1,165.08	\$1,292.46	986.63	1,278.36	1,284.58
	Quarter 2 - Trimestre 2	1,223.88	813.41	962.36	1,253.47	1,302.13	1,251.07	1,093.62	1,300.34	1,013.07	1,272.98	1,287.95
	Quarter 3 - Trimestre 3	1,226.86	797.91	941.49	1,174.58	1,163.57	1,309.68	1,395.97	1,311.50	985.09	1,254.47	1,314.56
	Quarter 4 - Trimestre 4	1,230.00	827.10	975.72	1,222.62	1,136.13	1,349.02	1,225.98	1,306.05	1,020.69	1,265.27	1,303.67
	Annual - Annuel	1,225.64	813.86	959.62	1,210.03	1,207.54	1,307.27	1,195.12	1,302.58	1,001.79	1,267.37	1,297.51
	2003											
	Quarter 1 - Trimestre 1	1,243.79	766.90	940.83	1,085.32	1,185.22	1,339.58	1,144.88	1,341.36	940.50	1,278.98	1,333.67
	Quarter 2 - Trimestre 2	1,202.61	790.33	914.24	1,120.91	1,127.57	1,151.76	1,323.64	1,301.74	948.39	1,142.80	1,302.74
	Quarter 3 - Trimestre 3	1,247.70	802.55	978.63	1,106.70	1,134.81	1,257.07	1,400.05	1,348.91	976.41	1,212.15	1,352.09
	Quarter 4 - Trimestre 4	1,264.62	818.47	975.30	1,126.01	1,207.25	1,218.61	1,285.01	1,376.97	988.78	1,214.44	1,372.26
	Annual - Annuel	1,239.92	795.25	952.37	1,110.83	1,164.15	1,240.61	1,303.82	1,342.37	964.36	1,212.02	1,340.45
	2004											
	Quarter 1 - Trimestre 1	1,293.10	780.07	997.94	1,144.36	1,301.11	1,327.51	1,351.50	1,391.45	991.88	1,318.98	1,389.71
	Quarter 2 - Trimestre 2	1,325.89	875.46	1,125.77	1,216.49	1,269.93	1,323.44	1,236.37	1,427.44	1,090.22	1,305.47	1,418.01
	Quarter 3 - Trimestre 3	1,329.49	893.57	1,072.13	1,180.87	1,241.49	1,346.08	1,219.86	1,441.98	1,062.19	1,307.37	1,430.66
	Quarter 4 - Trimestre 4	1,374.27	960.06	1,154.38	1,267.97	1,366.61	1,433.23	1,365.32	1,450.89	1,143.95	1,407.65	1,445.80
	Annual - Annuel	1,331.01	878.86	1,087.55	1,203.93	1,295.98	1,355.57	1,295.96	1,428.08	1,073.05	1,334.55	1,421.35
	2005											
	Quarter 1 - Trimestre 1	1,407.46	948.45	1,214.86	1,414.90	1,514.32	1,480.30	1,380.68	1,456.10	1,212.56	1,491.64	1,450.81
	Quarter 2 - Trimestre 2	1,405.55	967.40	1,185.75	1,315.97	1,394.40	1,417.29	1,391.30	1,488.55	1,170.37	1,409.75	1,483.08
	Quarter 3 - Trimestre 3	1,429.31	1,101.77	1,222.62	1,303.54	1,319.34	1,380.80	1,406.73	1,526.35	1,217.26	1,361.04	1,518.76
	Quarter 4 - Trimestre 4	1,435.57	1,140.90	1,283.48	1,378.03	1,397.76	1,432.18	1,446.44	1,489.32	1,275.63	1,420.37	1,486.94
	Annual - Annuel	1,419.77	1,039.03	1,226.89	1,353.40	1,406.89	1,427.30	1,405.62	1,490.17	1,218.68	1,420.53	1,485.00
	2006											
	Quarter 1 - Trimestre 1	1,457.26	1,117.33	1,312.99	1,450.28	1,523.01	1,538.29	1,442.10	1,487.17	1,304.11	1,533.41	1,484.38
	Quarter 2 - Trimestre 2	1,444.82	1,093.36	1,283.74	1,382.72	1,446.37	1,428.08	1,416.88	1,506.62	1,262.81	1,434.09	1,500.19
22	Utilities - Services publics											
	2002											
	Quarter 1 - Trimestre 1	981.00	715.07	828.86	1,021.73	..	..	..	..	893.97	1,106.94	978.81
	Quarter 2 - Trimestre 2	986.09	614.80	677.35	982.72	..	..	..	..	802.91	1,142.08	994.34
	Quarter 3 - Trimestre 3	991.93	688.77	752.70	1,037.60	..	..	..	..	852.80	1,044.68	1,002.86
	Quarter 4 - Trimestre 4	995.64	732.80	722.60	1,048.65	..	..	..	..	832.73	1,116.21	1,001.96
	Annual - Annuel	988.69	684.73	743.93	1,019.35	..	..	..	..	844.72	1,102.62	994.59
	2003											
	Quarter 1 - Trimestre 1	1,040.42	826.67	780.14	1,139.86	..	..	..	..	912.38	1,182.82	1,040.32
	Quarter 2 - Trimestre 2	1,043.42	794.03	748.60	884.91	..	..	..	..	804.27	1,186.62	1,055.38
	Quarter 3 - Trimestre 3	1,054.86	751.18	776.47	963.39	..	..	..	..	843.15	1,069.87	1,077.97
	Quarter 4 - Trimestre 4	1,014.08	744.52	751.48	1,002.44	..	..	..	..	834.49	1,129.77	1,025.96
	Annual - Annuel	1,038.49	776.97	764.10	994.17	..	..	..	..	847.71	1,143.62	1,050.26
	2004											
	Quarter 1 - Trimestre 1	1,105.16	..	926.80	..	..	..	..	..	940.00	..	..
	Quarter 2 - Trimestre 2	1,100.25	..	927.68	..	..	..	..	..	972.27	..	..
	Quarter 3 - Trimestre 3	1,092.46	..	983.69	..	..	..	..	..	1,001.40	..	..
	Quarter 4 - Trimestre 4	1,091.35	..	912.99	..	..	..	..	..	997.66	..	..
	Annual - Annuel	1,097.19	..	937.55	..	..	..	..	..	979.39	..	..
	2005											
	Quarter 1 - Trimestre 1	1,116.24	..	1,416.67	..	..	..	..	..	..	..	1,091.77
	Quarter 2 - Trimestre 2	1,108.47	..	1,064.15	..	..	..	..	..	..	..	1,101.81

Table 11

Quarterly and Annual Estimates of Average Weekly Earnings (including overtime) by Enterprise Size of Employment, for All Employees, for Selected Industries, Canada, Provinces and Territories.

(Continued - suite)

Tableau 11

Estimations trimestrielles et annuelles de la rémunération hebdomadaire moyenne (avec surtemps), par taille d'entreprise selon l'emploi, pour l'ensemble des salariés pour une sélection d'industries, Canada, provinces et territoires.

NAICS 2002	Industry	Size - Taille										
		All Sizes - Toutes les tailles	0-4	5-19	20-49	50-99	100-299	300-499	500 +	0-49	50-299	300 +
SCIAN 2002	Industrie											
<b>ALBERTA</b>												
<b>22</b>	<b>Utilities - Services publics</b>											
	2005											
	Quarter 3 - Trimestre 3	\$1,104.75	..	\$933.42	..	..	..	..	..	..	..	\$1,110.72
	Quarter 4 - Trimestre 4	1,133.62	..	949.98	..	..	..	..	..	..	..	1,135.89
	Annual - Annuel	1,115.56	..	1,075.72	..	..	..	..	..	..	..	1,109.87
	2006											
	Quarter 1 - Trimestre 1	1,146.34	\$1,003.51	1,034.33	\$1,190.45	..	..	..	..	\$1,085.40	\$1,310.15	1,139.21
	Quarter 2 - Trimestre 2	1,139.90	902.60	1,113.20	1,126.17	..	..	..	..	1,094.17	1,207.05	1,139.32
<b>23</b>	<b>Construction - Construction</b>											
	2002											
	Quarter 1 - Trimestre 1	877.14	668.82	731.40	852.94	\$933.62	\$985.84	\$1,033.58	\$1,126.01	746.27	958.79	1,116.66
	Quarter 2 - Trimestre 2	880.35	631.20	706.92	824.44	913.92	1,002.24	1,177.34	1,213.70	720.49	958.75	1,210.10
	Quarter 3 - Trimestre 3	874.93	621.12	733.10	813.84	923.77	952.30	1,190.00	1,174.10	727.23	937.90	1,176.61
	Quarter 4 - Trimestre 4	881.51	655.96	783.24	855.30	978.16	1,005.69	1,386.72	992.91	771.04	991.86	1,028.85
	Annual - Annuel	878.49	644.05	739.07	835.80	938.03	985.90	1,201.21	1,120.59	741.08	961.77	1,129.65
	2003											
	Quarter 1 - Trimestre 1	869.89	606.73	738.35	819.76	890.90	948.49	1,149.54	1,217.93	727.14	922.24	1,208.84
	Quarter 2 - Trimestre 2	849.32	612.30	725.17	779.75	849.97	963.49	1,006.57	1,180.48	710.80	911.36	1,161.84
	Quarter 3 - Trimestre 3	874.12	641.70	727.63	810.45	891.78	945.50	1,028.45	1,233.60	730.81	921.93	1,203.91
	Quarter 4 - Trimestre 4	892.65	680.91	751.97	853.18	916.69	985.29	1,104.69	1,197.54	763.04	953.14	1,184.62
	Annual - Annuel	871.86	636.51	735.57	816.04	888.94	961.14	1,072.10	1,207.49	733.20	928.25	1,189.73
	2004											
	Quarter 1 - Trimestre 1	889.92	665.70	734.72	881.78	927.16	965.68	1,112.11	1,195.66	761.42	947.54	1,185.80
	Quarter 2 - Trimestre 2	891.19	661.79	729.03	908.09	949.87	947.98	1,053.31	1,196.86	765.93	948.90	1,178.97
	Quarter 3 - Trimestre 3	894.83	673.55	734.38	875.37	927.14	959.17	1,019.45	1,234.02	762.51	943.93	1,202.24
	Quarter 4 - Trimestre 4	921.34	690.74	764.30	927.97	974.17	1,002.93	863.30	1,242.40	795.06	989.27	1,182.60
	Annual - Annuel	899.67	673.29	740.40	898.52	945.44	969.93	999.56	1,217.55	771.38	958.23	1,187.53
	2005											
	Quarter 1 - Trimestre 1	930.86	686.73	777.70	919.68	939.99	1,018.56	939.02	1,283.67	794.46	978.91	1,231.95
	Quarter 2 - Trimestre 2	946.35	690.32	772.26	902.18	964.36	1,024.01	1,116.69	1,304.95	789.42	995.29	1,272.90
	Quarter 3 - Trimestre 3	966.66	745.80	810.11	923.66	978.37	1,039.53	1,139.19	1,279.72	828.30	1,009.97	1,250.01
	Quarter 4 - Trimestre 4	982.77	772.59	832.20	936.79	987.19	1,011.39	1,130.74	1,323.61	847.76	999.96	1,293.34
	Annual - Annuel	957.63	724.39	798.96	920.69	968.39	1,023.34	1,093.89	1,298.45	815.67	996.71	1,262.93
	2006											
	Quarter 1 - Trimestre 1	986.08	768.87	836.88	943.55	1,004.72	1,012.38	1,059.10	1,374.41	849.10	1,008.64	1,298.13
	Quarter 2 - Trimestre 2	981.52	794.79	835.69	925.30	975.16	997.80	1,211.45	1,321.06	852.50	987.04	1,290.19
<b>31-33</b>	<b>Manufacturing - Fabrication</b>											
	2002											
	Quarter 1 - Trimestre 1	824.08	608.52	632.27	790.87	749.04	827.54	878.98	905.04	701.84	800.00	901.65
	Quarter 2 - Trimestre 2	828.10	611.43	616.67	767.57	779.63	816.66	938.02	912.43	687.80	802.65	915.69
	Quarter 3 - Trimestre 3	834.76	598.68	616.74	772.04	785.30	822.74	912.18	927.51	688.14	808.42	925.30
	Quarter 4 - Trimestre 4	835.41	625.89	629.22	767.71	786.09	815.03	952.11	924.34	694.94	803.99	928.75
	Annual - Annuel	830.63	611.19	623.69	774.26	775.70	820.55	921.68	917.33	693.11	803.80	917.94
	2003											
	Quarter 1 - Trimestre 1	842.38	583.70	621.25	754.91	778.89	844.75	925.61	948.56	678.46	817.74	945.37
	Quarter 2 - Trimestre 2	848.34	600.02	637.39	771.27	778.07	839.37	915.93	953.69	696.32	814.32	948.31
	Quarter 3 - Trimestre 3	851.48	586.74	641.61	751.00	797.79	840.36	986.51	951.50	686.87	822.73	956.61
	Quarter 4 - Trimestre 4	855.78	615.66	654.61	765.61	799.16	850.21	986.77	951.86	701.99	828.52	956.85
	Annual - Annuel	849.50	596.46	638.69	760.76	788.74	843.68	953.79	951.42	690.96	820.91	951.76
	2004											
	Quarter 1 - Trimestre 1	866.58	599.01	652.75	764.03	776.33	864.11	940.02	991.90	698.07	829.92	985.64
	Quarter 2 - Trimestre 2	876.73	611.05	661.98	786.61	817.44	860.83	899.02	1,001.76	712.10	844.24	986.66
	Quarter 3 - Trimestre 3	879.94	619.71	667.33	790.33	791.90	870.96	913.01	999.49	718.79	840.92	987.50
	Quarter 4 - Trimestre 4	890.83	643.87	692.33	834.69	842.66	873.89	945.28	987.24	754.04	861.30	981.50
	Annual - Annuel	878.64	617.98	668.57	794.15	807.57	867.40	923.21	995.10	720.78	844.14	985.32
	2005											
	Quarter 1 - Trimestre 1	900.81	637.53	696.60	818.08	859.61	895.95	926.44	1,004.67	746.15	881.83	994.97
	Quarter 2 - Trimestre 2	907.80	650.79	706.36	836.34	863.86	884.53	912.73	1,013.77	761.08	876.35	1,002.10
	Quarter 3 - Trimestre 3	933.26	710.99	776.41	872.15	886.23	920.00	931.36	1,019.74	814.52	906.59	1,008.21
	Quarter 4 - Trimestre 4	939.23	730.41	794.23	890.93	900.02	942.12	935.46	1,010.87	834.37	925.02	1,000.34
	Annual - Annuel	920.64	682.51	743.26	855.33	877.76	910.57	927.21	1,012.42	789.55	897.55	1,001.55
	2006											
	Quarter 1 - Trimestre 1	948.79	720.60	788.34	883.01	929.18	950.67	950.58	1,023.97	826.16	941.87	1,014.06
	Quarter 2 - Trimestre 2	957.77	735.83	803.88	899.59	934.77	965.20	1,007.71	1,018.73	843.29	952.64	1,017.14
<b>41</b>	<b>Wholesale Trade - Commerce de gros</b>											
	2002											
	Quarter 1 - Trimestre 1	793.36	671.70	718.78	790.04	810.06	836.03	926.58	817.73	736.58	825.23	837.65
	Quarter 2 - Trimestre 2	792.67	666.33	709.28	772.37	828.16	838.41	910.94	830.95	726.59	833.80	845.27
	Quarter 3 - Trimestre 3	794.87	653.43	712.44	775.64	803.59	820.31	1,028.18	836.22	727.46	812.66	866.23

Table 11

Quarterly and Annual Estimates of Average Weekly Earnings (including overtime) by Enterprise Size of Employment, for All Employees, for Selected Industries, Canada, Provinces and Territories.

(Continued - suite)

Tableau 11

Estimations trimestrielles et annuelles de la rémunération hebdomadaire moyenne (avec surtemps), par taille d'entreprise selon l'emploi, pour l'ensemble des salariés pour une sélection d'industries, Canada, provinces et territoires.

NAICS 2002	Industry	Size - Taille										
		All Sizes - Toutes les tailles	0-4	5-19	20-49	50-99	100-299	300-499	500 +	0-49	50-299	300 +
SCIAN 2002	Industrie											
<b>ALBERTA</b>												
41	<b>Wholesale Trade - Commerce de gros</b>											
	2002											
	Quarter 4 - Trimestre 4	\$812.57	\$711.04	\$746.46	\$786.51	\$830.13	\$837.47	\$1,017.94	\$831.55	\$755.69	\$834.20	\$863.66
	Annual - Annuel	798.44	675.97	721.60	780.91	817.98	833.00	968.80	829.09	736.52	826.36	853.23
	2003											
	Quarter 1 - Trimestre 1	819.79	673.17	736.21	769.79	858.30	811.65	1,045.91	871.87	738.03	833.09	905.58
	Quarter 2 - Trimestre 2	805.77	689.76	723.52	794.19	872.99	811.89	897.68	840.71	745.63	840.87	850.67
	Quarter 3 - Trimestre 3	819.43	676.90	738.82	800.31	841.20	828.95	972.68	870.00	751.58	834.96	887.43
	Quarter 4 - Trimestre 4	816.86	705.49	745.41	806.42	833.09	838.26	924.61	851.92	761.80	835.88	865.06
	Annual - Annuel	815.43	686.03	735.97	792.62	851.37	822.74	961.96	858.54	749.18	836.23	877.13
	2004											
	Quarter 1 - Trimestre 1	826.59	636.18	713.34	772.01	838.86	889.85	905.52	918.23	721.53	865.23	915.98
	Quarter 2 - Trimestre 2	820.59	678.23	716.91	824.90	825.31	854.97	899.67	886.29	748.63	840.23	888.66
	Quarter 3 - Trimestre 3	819.11	681.75	729.80	835.73	814.11	842.67	853.67	885.66	759.56	828.94	880.98
	Quarter 4 - Trimestre 4	831.56	690.49	739.07	854.54	828.23	897.43	873.22	872.14	773.28	865.93	872.29
	Annual - Annuel	824.46	671.57	724.86	822.05	826.48	871.43	885.11	890.38	750.91	849.90	889.54
	2005											
	Quarter 1 - Trimestre 1	839.21	672.99	735.54	853.34	833.66	879.97	945.42	897.42	768.04	859.41	904.01
	Quarter 2 - Trimestre 2	844.58	716.45	759.04	879.66	836.74	884.39	945.33	874.85	798.10	863.35	884.83
	Quarter 3 - Trimestre 3	843.23	751.79	786.82	850.11	855.52	881.12	945.66	853.92	804.91	870.04	866.10
	Quarter 4 - Trimestre 4	850.39	793.55	808.76	882.50	855.78	881.08	882.02	849.44	833.01	870.01	853.75
	Annual - Annuel	844.38	733.67	772.79	866.47	845.60	881.64	929.97	868.89	801.13	865.82	877.19
	2006											
	Quarter 1 - Trimestre 1	867.95	786.70	831.35	889.62	868.01	910.08	910.93	868.61	845.18	891.23	874.70
	Quarter 2 - Trimestre 2	873.19	780.85	829.31	884.94	888.62	907.62	949.25	876.17	842.18	899.17	887.98
44-45	<b>Retail trade - Commerce de détail</b>											
	2002											
	Quarter 1 - Trimestre 1	448.20	429.54	398.58	481.37	608.80	543.09	414.24	415.51	429.86	573.69	415.44
	Quarter 2 - Trimestre 2	449.02	441.76	392.61	442.99	549.01	567.02	496.82	423.57	418.31	558.35	428.44
	Quarter 3 - Trimestre 3	450.81	430.99	399.16	462.24	529.88	577.76	569.33	419.44	426.27	553.41	428.50
	Quarter 4 - Trimestre 4	449.91	433.72	406.07	467.36	524.51	561.65	511.30	421.16	431.79	542.38	425.58
	Annual - Annuel	449.51	433.95	399.10	462.90	549.88	562.60	498.31	419.93	426.53	556.31	424.53
	2003											
	Quarter 1 - Trimestre 1	449.05	418.89	393.40	466.25	543.08	507.71	525.06	434.18	422.48	526.52	437.92
	Quarter 2 - Trimestre 2	456.05	421.81	404.67	481.85	558.23	530.37	538.84	431.57	434.17	544.52	435.59
	Quarter 3 - Trimestre 3	458.59	434.51	417.54	487.45	573.00	528.53	521.28	428.06	444.50	551.45	431.21
	Quarter 4 - Trimestre 4	449.65	457.74	423.76	476.97	564.23	502.33	463.69	414.63	448.28	534.78	416.21
	Annual - Annuel	453.34	433.54	409.77	478.23	559.62	517.48	513.29	426.87	437.41	539.39	429.99
	2004											
	Quarter 1 - Trimestre 1	453.85	434.18	420.08	503.61	564.80	507.11	483.02	421.77	450.22	537.89	423.94
	Quarter 2 - Trimestre 2	470.28	425.48	415.64	543.87	684.18	528.67	512.14	428.12	457.99	602.43	431.70
	Quarter 3 - Trimestre 3	473.86	432.01	420.20	541.13	663.17	536.55	512.33	437.40	460.69	597.87	439.99
	Quarter 4 - Trimestre 4	476.27	466.33	437.85	556.33	684.42	553.95	405.69	427.39	480.66	618.83	426.50
	Annual - Annuel	468.72	439.39	423.49	536.18	646.17	531.69	475.69	428.77	462.45	588.66	430.58
	2005											
	Quarter 1 - Trimestre 1	480.07	464.28	441.11	551.88	660.16	568.93	352.17	437.19	480.45	616.93	433.76
	Quarter 2 - Trimestre 2	496.14	488.92	457.30	591.35	713.11	557.28	421.27	441.00	505.42	635.78	440.04
	Quarter 3 - Trimestre 3	501.69	489.36	470.95	599.19	690.87	586.45	486.04	441.77	515.52	640.46	444.16
	Quarter 4 - Trimestre 4	508.73	513.18	485.24	600.31	707.33	586.61	461.95	450.45	527.66	647.69	451.01
	Annual - Annuel	496.86	488.94	463.76	586.03	692.93	574.80	436.19	442.75	507.44	635.42	442.44
	2006											
	Quarter 1 - Trimestre 1	512.00	519.14	480.03	607.29	709.74	573.85	459.12	457.21	528.93	643.66	457.30
	Quarter 2 - Trimestre 2	521.74	522.61	483.98	604.15	706.78	574.96	498.20	472.26	531.09	642.68	473.60
48-49	<b>Transportation &amp; warehousing - Transport et entreposage</b>											
	2002											
	Quarter 1 - Trimestre 1	737.51	639.28	681.87	705.85	811.68	768.81	749.49	761.21	675.88	783.65	760.17
	Quarter 2 - Trimestre 2	743.78	628.46	676.53	737.00	763.53	809.34	710.63	772.11	678.97	792.91	766.39
	Quarter 3 - Trimestre 3	751.08	646.66	686.63	752.86	777.48	837.85	639.79	774.34	694.49	818.27	763.34
	Quarter 4 - Trimestre 4	754.67	652.82	704.62	758.17	738.29	821.67	657.48	779.22	703.55	794.54	770.97
	Annual - Annuel	746.79	641.87	687.18	738.49	772.46	810.25	692.82	771.79	688.20	797.46	765.25
	2003											
	Quarter 1 - Trimestre 1	757.16	616.24	690.47	754.26	789.57	835.20	825.96	772.61	688.31	819.36	776.79
	Quarter 2 - Trimestre 2	758.06	625.48	664.50	749.19	772.42	809.36	837.80	788.84	678.70	796.52	792.81
	Quarter 3 - Trimestre 3	748.09	629.22	674.68	741.58	765.68	787.13	793.17	778.22	681.14	779.54	779.09
	Quarter 4 - Trimestre 4	741.83	630.29	675.16	740.47	753.82	774.00	768.02	771.30	681.93	766.76	771.00
	Annual - Annuel	751.23	625.42	676.11	746.30	770.17	801.45	805.64	777.69	682.50	790.45	779.85
	2004											
	Quarter 1 - Trimestre 1	738.77	587.02	661.78	747.84	675.68	815.44	768.16	774.97	666.37	767.14	774.37
	Quarter 2 - Trimestre 2	731.19	592.35	648.33	736.72	719.87	752.73	775.64	771.76	657.55	741.93	772.09
	Quarter 3 - Trimestre 3	736.99	619.93	680.83	726.18	722.28	786.12	755.71	763.54	675.61	765.33	762.92
	Quarter 4 - Trimestre 4	748.96	648.58	694.79	755.88	728.34	783.66	722.47	775.68	698.24	766.10	771.56

Table 11

Quarterly and Annual Estimates of Average Weekly Earnings (including overtime) by Enterprise Size of Employment, for All Employees, for Selected Industries, Canada, Provinces and Territories.

(Continued - suite)

Tableau 11

Estimations trimestrielles et annuelles de la rémunération hebdomadaire moyenne (avec surtemps), par taille d'entreprise selon l'emploi, pour l'ensemble des salariés pour une sélection d'industries, Canada, provinces et territoires.

NAICS 2002	Industry	Size - Taille										
		All Sizes - Toutes les tailles	0-4	5-19	20-49	50-99	100-299	300-499	500 +	0-49	50-299	300 +
<b>ALBERTA</b>												
<b>48-49 Transportation &amp; warehousing - Transport et entreposage</b>												
	2004											
	Annual - Annuel	\$739.07	\$612.34	\$671.26	\$741.74	\$711.21	\$784.12	\$755.80	\$771.49	\$674.38	\$760.12	\$770.19
	2005											
	Quarter 1 - Trimestre 1	756.32	611.47	702.35	763.67	774.29	828.59	754.47	774.72	692.60	810.62	773.09
	Quarter 2 - Trimestre 2	763.98	644.45	728.12	740.80	771.93	818.35	816.66	780.96	706.25	803.93	783.98
	Quarter 3 - Trimestre 3	773.16	702.64	745.59	753.66	809.90	790.56	797.06	786.73	734.72	796.51	787.61
	Quarter 4 - Trimestre 4	776.28	709.11	736.53	761.65	799.37	801.97	789.31	791.81	735.65	801.15	791.63
	Annual - Annuel	767.51	667.89	728.56	754.98	789.28	809.25	789.98	783.52	717.76	802.94	784.04
	2006											
	Quarter 1 - Trimestre 1	775.09	698.79	737.04	777.58	781.20	803.88	798.70	789.34	737.31	795.59	790.17
	Quarter 2 - Trimestre 2	771.37	701.33	726.01	761.66	771.75	800.02	891.21	781.64	728.24	790.41	789.90
<b>51</b>	<b>Information &amp; cultural industries - Industrie de l'information et industrie culturelle</b>											
	2002											
	Quarter 1 - Trimestre 1	732.95	597.22	617.86	654.47	676.21	730.18	652.38	772.32	630.68	711.21	766.43
	Quarter 2 - Trimestre 2	736.27	610.87	602.26	654.16	601.13	749.66	812.14	772.91	626.18	697.49	775.06
	Quarter 3 - Trimestre 3	734.11	590.43	610.17	661.56	585.34	715.51	762.07	780.37	628.41	660.21	779.19
	Quarter 4 - Trimestre 4	763.55	659.01	638.48	623.48	638.54	772.67	829.09	809.53	635.49	714.33	810.62
	Annual - Annuel	741.76	614.45	617.12	647.93	623.87	741.77	767.32	783.82	630.24	695.74	782.89
	2003											
	Quarter 1 - Trimestre 1	765.82	609.33	615.78	595.91	657.99	688.28	765.77	833.45	605.58	674.11	830.88
	Quarter 2 - Trimestre 2	727.48	640.44	571.80	565.13	647.53	620.03	760.94	790.78	582.23	631.94	789.37
	Quarter 3 - Trimestre 3	734.52	646.20	588.15	621.82	611.48	560.29	801.39	804.68	614.78	581.01	804.53
	Quarter 4 - Trimestre 4	731.94	750.34	612.19	656.93	564.24	592.48	724.92	790.36	659.17	582.16	787.99
	Annual - Annuel	739.82	661.59	597.24	610.00	623.22	611.86	765.36	804.72	615.50	616.60	803.07
	2004											
	Quarter 1 - Trimestre 1	742.86	705.96	606.48	623.26	..	..	810.96	811.05	632.25	596.71	811.04
	Quarter 2 - Trimestre 2	745.27	666.98	634.47	597.31	..	..	608.69	809.50	624.32	637.81	797.99
	Quarter 3 - Trimestre 3	736.52	667.27	669.83	609.02	..	..	626.46	800.33	641.63	608.03	786.96
	Quarter 4 - Trimestre 4	754.12	757.71	662.79	619.05	..	..	631.50	822.51	660.34	636.20	809.95
	Annual - Annuel	744.65	698.58	643.62	611.94	..	..	645.14	810.67	639.76	619.21	801.18
	2005											
	Quarter 1 - Trimestre 1	756.96	714.38	638.61	610.02	617.56	689.59	623.17	819.66	640.95	663.26	809.56
	Quarter 2 - Trimestre 2	773.61	763.42	652.48	638.71	632.49	751.56	601.77	826.51	667.65	704.54	810.65
	Quarter 3 - Trimestre 3	806.20	720.78	669.52	660.54	683.24	743.89	718.50	860.29	675.32	720.24	849.73
	Quarter 4 - Trimestre 4	817.74	722.46	660.99	676.92	720.44	746.22	704.24	868.31	679.02	737.42	856.72
	Annual - Annuel	789.89	730.21	655.54	646.07	659.26	730.48	668.76	845.34	665.70	703.90	833.44
	2006											
	Quarter 1 - Trimestre 1	819.77	720.32	662.14	760.29	724.29	767.64	748.16	858.92	713.22	749.08	851.21
	Quarter 2 - Trimestre 2	822.36	683.71	668.56	755.11	778.00	801.95	694.20	858.84	708.13	791.50	850.55
<b>52</b>	<b>Finance &amp; insurance - Finance et assurances</b>											
	2002											
	Quarter 1 - Trimestre 1	883.10	1,066.98	652.62	917.00	1,079.63	992.23	989.91	857.21	863.28	1,033.47	868.46
	Quarter 2 - Trimestre 2	897.03	1,113.65	679.87	874.89	1,083.89	932.52	996.19	878.62	883.29	994.99	887.70
	Quarter 3 - Trimestre 3	891.90	1,194.87	713.97	822.07	1,160.71	909.68	1,003.80	862.92	900.99	1,003.87	873.73
	Quarter 4 - Trimestre 4	893.14	963.44	753.47	986.26	1,068.55	888.71	906.70	884.35	884.98	955.96	886.00
	Annual - Annuel	891.33	1,083.33	700.59	898.41	1,096.10	926.94	975.22	870.79	883.31	995.84	878.96
	2003											
	Quarter 1 - Trimestre 1	928.78	922.08	734.72	1,372.09	1,156.13	922.56	1,125.05	891.65	956.75	1,005.96	909.30
	Quarter 2 - Trimestre 2	922.49	1,099.05	810.03	1,258.44	1,289.64	954.31	895.01	871.32	1,016.68	1,085.34	873.13
	Quarter 3 - Trimestre 3	898.96	1,088.35	807.30	1,155.28	1,109.55	1,008.87	700.54	863.52	991.62	1,047.99	851.84
	Quarter 4 - Trimestre 4	906.32	1,065.36	824.06	1,224.81	1,096.45	1,148.87	840.08	840.50	1,004.58	1,130.66	840.47
	Annual - Annuel	914.15	1,041.66	794.95	1,250.95	1,162.75	1,012.71	893.83	866.87	992.50	1,068.19	868.85
	2004											
	Quarter 1 - Trimestre 1	921.30	773.45	778.75	1,346.60	..	..	874.45	892.73	914.41	1,083.78	891.51
	Quarter 2 - Trimestre 2	931.79	886.58	810.61	1,332.00	..	..	813.20	889.20	958.52	1,159.72	883.79
	Quarter 3 - Trimestre 3	908.38	837.67	779.31	1,133.52	..	..	820.38	894.92	882.90	1,068.87	889.66
	Quarter 4 - Trimestre 4	912.43	865.39	826.52	1,148.40	..	..	925.12	890.32	917.68	1,019.74	892.42
	Annual - Annuel	918.49	838.87	798.77	1,240.46	..	..	855.15	891.79	918.33	1,083.46	889.33
	2005											
	Quarter 1 - Trimestre 1	922.51	877.58	807.93	1,213.49	1,055.49	1,043.09	982.18	895.50	927.85	1,047.11	901.40
	Quarter 2 - Trimestre 2	954.18	915.97	842.96	1,170.56	1,274.55	1,107.92	929.25	924.52	944.34	1,160.31	924.85
	Quarter 3 - Trimestre 3	945.17	920.79	869.07	1,123.16	1,075.88	1,025.17	901.98	932.25	947.51	1,040.31	930.31
	Quarter 4 - Trimestre 4	945.38	963.24	891.95	1,109.50	1,130.75	1,064.10	1,013.24	912.33	964.94	1,086.18	917.28
	Annual - Annuel	941.86	919.76	853.38	1,154.27	1,134.66	1,060.22	953.04	916.21	946.26	1,083.85	918.52
	2006											
	Quarter 1 - Trimestre 1	956.95	963.04	915.69	1,084.50	1,077.14	1,097.88	1,034.36	922.53	970.39	1,091.16	930.25
	Quarter 2 - Trimestre 2	966.27	987.35	931.05	1,072.74	1,118.70	1,069.22	1,015.59	934.86	981.44	1,084.01	939.99

Table 11

Quarterly and Annual Estimates of Average Weekly Earnings (including overtime) by Enterprise Size of Employment, for All Employees, for Selected Industries, Canada, Provinces and Territories.

(Continued - suite)

Tableau 11

Estimations trimestrielles et annuelles de la rémunération hebdomadaire moyenne (avec surtemps), par taille d'entreprise selon l'emploi, pour l'ensemble des salariés pour une sélection d'industries, Canada, provinces et territoires.

NAICS 2002	Industry	Size - Taille										
		All Sizes - Toutes les tailles	0-4	5-19	20-49	50-99	100-299	300-499	500 +	0-49	50-299	300 +
<b>ALBERTA</b>												
<b>53</b>	<b>Real estate &amp; rental &amp; leasing - Services immobiliers et services de location et de location à bail</b>											
	2002											
	Quarter 1 - Trimestre 1	\$673.97	\$681.28	\$619.81	\$720.14	\$665.84	\$632.94	..	..	\$667.14	\$645.88	\$714.91
	Quarter 2 - Trimestre 2	654.30	689.39	595.32	646.89	627.65	643.65	..	..	640.15	637.25	705.49
	Quarter 3 - Trimestre 3	637.81	685.83	587.24	614.61	572.23	597.13	..	..	625.38	587.17	715.48
	Quarter 4 - Trimestre 4	647.24	751.75	600.56	610.16	558.29	576.13	..	..	649.62	568.58	720.28
	Annual - Annuel	652.99	701.47	600.43	645.86	602.22	611.23	..	..	645.37	607.59	714.21
	2003											
	Quarter 1 - Trimestre 1	630.96	657.37	548.86	535.95	572.06	644.10	..	..	581.43	609.65	741.31
	Quarter 2 - Trimestre 2	619.91	643.91	558.71	513.75	568.19	635.92	..	..	575.06	604.77	723.51
	Quarter 3 - Trimestre 3	619.81	595.99	552.93	534.78	581.07	680.91	..	..	562.59	635.17	718.93
	Quarter 4 - Trimestre 4	642.36	639.82	591.35	592.84	638.07	642.78	..	..	607.77	640.63	714.34
	Annual - Annuel	628.24	633.86	562.91	545.27	590.36	650.95	..	..	581.77	622.91	724.59
	2004											
	Quarter 1 - Trimestre 1	622.33	574.95	548.60	540.00	628.44	703.04	\$750.49	\$717.38	554.83	666.11	720.80
	Quarter 2 - Trimestre 2	619.94	654.82	548.00	566.50	641.71	684.78	516.51	671.18	587.56	665.65	647.38
	Quarter 3 - Trimestre 3	620.07	614.85	554.26	553.12	554.66	707.84	605.63	702.09	573.48	647.48	691.82
	Quarter 4 - Trimestre 4	639.56	646.91	582.43	589.01	613.32	687.54	783.99	683.78	604.98	657.25	692.96
	Annual - Annuel	625.57	623.18	558.36	562.43	609.60	695.99	643.95	693.58	580.45	658.60	687.92
	2005											
	Quarter 1 - Trimestre 1	654.14	610.60	583.08	628.90	677.19	742.72	568.22	717.97	604.34	713.47	689.87
	Quarter 2 - Trimestre 2	669.63	633.63	613.29	621.51	643.59	782.55	661.13	720.99	622.17	719.52	709.35
	Quarter 3 - Trimestre 3	650.52	621.94	639.37	631.34	668.08	726.61	646.09	641.47	631.43	700.68	642.22
	Quarter 4 - Trimestre 4	670.54	666.07	669.92	668.88	712.62	719.78	677.56	632.93	668.35	716.96	640.12
	Annual - Annuel	661.28	633.60	626.32	638.04	673.10	743.11	637.50	676.73	631.99	712.65	669.83
	2006											
	Quarter 1 - Trimestre 1	688.40	675.13	641.52	682.01	695.70	756.10	775.20	680.27	664.20	730.85	695.64
	Quarter 2 - Trimestre 2	691.62	669.83	669.82	687.24	680.63	715.15	731.41	704.10	674.68	700.85	709.32
<b>54</b>	<b>Professional, scientific &amp; technical services - Services professionnels, scientifiques et techniques</b>											
	2002											
	Quarter 1 - Trimestre 1	911.23	823.67	767.53	923.10	946.01	1,030.99	1,258.52	997.40	823.20	995.40	1,053.97
	Quarter 2 - Trimestre 2	908.30	828.94	757.60	865.52	986.24	1,102.80	1,153.43	989.37	811.47	1,052.37	1,025.42
	Quarter 3 - Trimestre 3	899.03	806.43	727.29	871.48	909.67	1,115.06	1,194.57	1,031.82	792.40	1,020.50	1,070.27
	Quarter 4 - Trimestre 4	919.17	875.43	755.96	882.72	952.30	1,044.57	953.31	1,096.04	834.57	1,001.65	1,062.37
	Annual - Annuel	909.46	833.78	751.97	884.67	948.26	1,073.49	1,135.74	1,028.36	815.42	1,017.88	1,052.74
	2003											
	Quarter 1 - Trimestre 1	927.94	837.96	760.84	889.70	1,079.06	994.99	1,223.20	1,064.68	821.20	1,030.64	1,094.70
	Quarter 2 - Trimestre 2	914.34	873.07	765.38	892.07	1,012.94	1,040.78	1,094.54	980.18	838.96	1,027.97	1,005.33
	Quarter 3 - Trimestre 3	929.45	858.66	771.38	914.77	951.85	1,051.79	1,124.50	1,076.20	839.62	1,006.29	1,088.72
	Quarter 4 - Trimestre 4	935.18	889.43	787.57	926.46	925.66	1,008.03	1,196.53	1,048.01	861.73	973.02	1,085.39
	Annual - Annuel	926.71	864.99	771.33	905.97	990.36	1,023.16	1,157.01	1,040.86	840.54	1,008.70	1,067.47
	2004											
	Quarter 1 - Trimestre 1	931.77	828.20	772.80	935.44	981.76	1,071.27	1,370.40	987.39	829.98	1,033.64	1,082.22
	Quarter 2 - Trimestre 2	909.82	841.94	767.46	948.34	1,029.52	1,059.76	978.96	963.75	835.51	1,046.71	967.90
	Quarter 3 - Trimestre 3	898.42	817.08	761.35	876.44	958.21	1,092.16	921.55	1,013.17	808.63	1,034.76	990.54
	Quarter 4 - Trimestre 4	911.37	883.07	786.28	940.19	973.98	1,027.85	918.18	963.13	860.95	1,006.86	950.94
	Annual - Annuel	912.80	842.81	771.86	925.32	985.75	1,062.44	1,042.08	981.66	833.85	1,030.42	997.37
	2005											
	Quarter 1 - Trimestre 1	914.92	841.61	806.92	1,003.79	1,005.97	1,122.68	852.91	926.94	861.34	1,076.19	908.13
	Quarter 2 - Trimestre 2	918.96	894.43	813.46	991.16	1,003.94	1,116.06	845.42	889.54	884.87	1,070.43	879.99
	Quarter 3 - Trimestre 3	944.50	899.15	832.99	943.31	1,002.26	1,104.62	966.47	988.06	884.58	1,062.35	983.97
	Quarter 4 - Trimestre 4	954.08	921.06	855.83	980.53	1,000.52	1,095.83	1,029.15	959.42	909.87	1,057.20	971.99
	Annual - Annuel	933.06	889.12	827.68	979.22	1,003.12	1,109.63	910.01	939.38	885.39	1,066.38	933.16
	2006											
	Quarter 1 - Trimestre 1	935.02	911.67	862.96	987.20	1,012.18	1,061.95	947.56	896.99	909.57	1,042.59	905.06
	Quarter 2 - Trimestre 2	943.29	935.68	857.57	988.61	1,017.23	1,025.81	988.33	923.43	919.85	1,022.45	934.47
<b>55</b>	<b>Management of companies &amp; enterprises - Gestion de sociétés et d'entreprises</b>											
	2002											
	Quarter 1 - Trimestre 1	898.76	1,283.94	660.08	891.87	..	927.76	..	..	964.08	..	..
	Quarter 2 - Trimestre 2	899.24	1,615.63	652.21	800.39	..	674.40	..	..	1,076.77	..	..
	Quarter 3 - Trimestre 3	900.56	1,799.81	606.28	560.60	..	680.36	..	..	1,079.17	..	..
	Quarter 4 - Trimestre 4	903.92	1,604.77	751.55	509.00	..	797.89	..	..	1,039.68	..	..
	Annual - Annuel	900.61	1,578.65	665.81	684.74	..	767.77	..	..	1,040.74	..	..
	2003											
	Quarter 1 - Trimestre 1	905.03	1,191.22	757.89	570.73	1,115.51	992.56	..	..	888.80	1,032.49	843.24
	Quarter 2 - Trimestre 2	885.64	1,318.27	709.70	548.81	1,100.53	853.51	..	..	919.04	923.50	822.71
	Quarter 3 - Trimestre 3	871.83	1,307.14	705.79	602.80	874.06	893.60	..	..	923.55	887.47	798.25
	Quarter 4 - Trimestre 4	893.12	1,537.48	647.42	591.32	899.56	816.24	..	..	998.32	848.95	793.94

Table 11

Quarterly and Annual Estimates of Average Weekly Earnings (including overtime) by Enterprise Size of Employment, for All Employees, for Selected Industries, Canada, Provinces and Territories.

(Continued - suite)

Tableau 11

Estimations trimestrielles et annuelles de la rémunération hebdomadaire moyenne (avec surtemps), par taille d'entreprise selon l'emploi, pour l'ensemble des salariés pour une sélection d'industries, Canada, provinces et territoires.

NAICS 2002	Industry	Size - Taille										
		All Sizes - Toutes les tailles	0-4	5-19	20-49	50-99	100-299	300-499	500 +	0-49	50-299	300 +
SCIAN 2002	Industrie											
<b>ALBERTA</b>												
55	Management of companies & enterprises - Gestion de sociétés et d'entreprises											
	2003											
	Annual - Annuel	\$889.12	\$1,337.90	\$704.83	\$578.11	\$995.40	\$892.18	..	..	\$932.40	\$926.06	\$815.14
	2004											
	Quarter 1 - Trimestre 1	876.96	1,233.04	684.51	592.14	..	..	..	..	875.73	..	..
	Quarter 2 - Trimestre 2	800.99	1,054.59	685.97	561.96	..	..	..	..	797.20	..	..
	Quarter 3 - Trimestre 3	829.89	976.85	692.67	576.73	..	..	..	..	769.53	..	..
	Quarter 4 - Trimestre 4	836.97	1,126.32	831.58	539.86	..	..	..	..	860.64	..	..
	Annual - Annuel	835.18	1,096.30	725.38	566.43	..	..	..	..	825.12	..	..
	2005											
	Quarter 1 - Trimestre 1	881.35	1,057.71	885.22	598.08	..	..	..	..	870.86	805.80	923.44
	Quarter 2 - Trimestre 2	889.97	1,201.62	834.51	745.16	..	..	..	..	941.51	756.25	902.16
	Quarter 3 - Trimestre 3	899.48	999.24	875.33	813.10	..	..	..	..	904.23	788.08	939.29
	Quarter 4 - Trimestre 4	908.06	1,041.41	926.58	811.31	..	..	..	..	940.26	827.25	911.62
	Annual - Annuel	895.23	1,076.67	877.72	741.13	..	..	..	..	913.85	792.51	918.96
	2006											
	Quarter 1 - Trimestre 1	944.88	1,102.87	989.91	796.72	669.60	936.42	..	..	973.68	871.33	948.95
	Quarter 2 - Trimestre 2	933.16	1,175.37	904.78	813.07	736.02	903.08	..	..	978.49	862.97	932.47
56	Admin. & support, waste managemt. & remediation services - Services admin., soutien, gestion des déchets, assainissem.											
	2002											
	Quarter 1 - Trimestre 1	584.80	619.45	589.44	587.94	614.88	600.10	\$704.00	\$542.42	596.90	605.98	562.47
	Quarter 2 - Trimestre 2	583.37	602.37	600.60	531.52	557.90	583.72	780.84	561.64	581.85	572.99	591.02
	Quarter 3 - Trimestre 3	585.93	603.04	599.60	542.21	500.82	631.86	778.14	564.19	583.45	575.34	594.56
	Quarter 4 - Trimestre 4	588.10	654.56	628.84	550.89	516.39	642.72	658.50	548.53	612.59	588.98	565.90
	Annual - Annuel	585.61	619.65	604.95	552.33	543.56	614.82	726.25	554.15	593.62	585.01	578.29
	2003											
	Quarter 1 - Trimestre 1	583.66	634.43	621.79	555.71	537.85	602.69	621.18	557.29	604.50	579.78	567.97
	Quarter 2 - Trimestre 2	595.20	663.44	588.03	592.77	488.77	593.68	636.69	595.57	608.92	556.36	602.87
	Quarter 3 - Trimestre 3	602.21	669.19	596.44	589.99	540.59	543.53	657.01	616.83	613.41	542.48	624.24
	Quarter 4 - Trimestre 4	617.10	706.35	611.87	657.25	517.47	547.94	606.98	633.62	650.77	537.29	628.93
	Annual - Annuel	599.87	669.58	603.99	598.70	521.09	570.68	630.84	601.26	619.55	553.11	606.48
	2004											
	Quarter 1 - Trimestre 1	612.27	665.54	587.87	648.71	531.89	544.41	603.18	639.55	627.30	539.92	634.55
	Quarter 2 - Trimestre 2	622.43	664.80	595.56	646.64	619.15	591.67	520.78	642.81	628.66	601.84	626.60
	Quarter 3 - Trimestre 3	629.10	665.68	593.83	677.92	618.78	586.33	539.09	647.80	636.89	598.34	636.42
	Quarter 4 - Trimestre 4	648.54	725.80	660.57	692.67	652.77	630.76	553.24	632.62	688.51	638.85	622.46
	Annual - Annuel	628.40	680.98	608.88	666.58	605.47	587.37	554.33	640.61	645.30	594.01	629.79
	2005											
	Quarter 1 - Trimestre 1	650.15	701.84	658.05	692.95	706.06	662.41	688.30	607.56	680.39	679.04	617.41
	Quarter 2 - Trimestre 2	659.08	725.22	658.07	691.15	695.20	654.69	716.46	625.53	685.80	669.98	632.86
	Quarter 3 - Trimestre 3	653.28	723.29	662.79	705.89	667.74	649.24	703.75	607.83	691.60	656.64	619.14
	Quarter 4 - Trimestre 4	663.45	770.20	704.82	730.53	643.45	664.04	692.00	602.85	730.61	655.94	613.30
	Annual - Annuel	656.53	730.62	671.04	705.30	676.84	657.37	698.54	611.16	697.34	664.92	620.72
	2006											
	Quarter 1 - Trimestre 1	677.32	744.26	691.01	699.93	677.10	682.18	782.55	633.69	708.17	680.22	652.41
	Quarter 2 - Trimestre 2	697.52	748.30	680.14	717.36	680.96	729.96	781.37	668.14	709.12	709.88	681.80
61	Educational services - Services d'enseignement											
	2002											
	Quarter 1 - Trimestre 1	645.05	515.76	535.13	785.72	590.97	702.31	677.76	641.28	633.18	668.79	644.05
	Quarter 2 - Trimestre 2	663.73	534.41	511.53	756.97	576.20	686.20	637.02	669.24	614.10	652.85	666.50
	Quarter 3 - Trimestre 3	716.17	516.63	769.71	627.63	678.58	726.77	794.30	707.65	654.87	716.86	719.19
	Quarter 4 - Trimestre 4	700.33	519.49	597.45	656.75	631.46	623.91	716.06	708.93	602.33	625.91	709.54
	Annual - Annuel	679.87	521.75	603.64	708.24	615.72	685.47	712.68	680.15	625.42	666.88	683.17
	2003											
	Quarter 1 - Trimestre 1	686.00	496.05	507.49	723.49	649.16	682.98	672.81	692.63	594.39	673.57	690.86
	Quarter 2 - Trimestre 2	690.95	493.11	491.20	644.35	588.07	727.59	686.63	698.27	556.73	688.90	697.24
	Quarter 3 - Trimestre 3	730.28	504.27	527.52	616.29	581.22	749.55	809.36	732.90	558.36	707.31	742.20
	Quarter 4 - Trimestre 4	691.56	519.26	514.67	551.99	588.97	709.05	630.47	707.05	530.03	667.83	700.31
	Annual - Annuel	697.84	503.09	509.94	637.38	600.60	719.20	700.71	705.71	560.30	685.24	705.23
	2004											
	Quarter 1 - Trimestre 1	727.79	533.81	502.76	577.20	582.01	809.59	738.98	734.96	537.45	734.92	735.28
	Quarter 2 - Trimestre 2	732.04	524.73	491.88	595.57	627.54	765.55	757.33	740.20	539.10	727.28	741.59
	Quarter 3 - Trimestre 3	780.18	584.49	531.90	670.04	693.75	769.11	806.46	792.17	598.13	753.70	793.67
	Quarter 4 - Trimestre 4	774.32	569.75	479.08	613.70	681.79	763.40	677.37	794.51	551.26	739.97	786.65
	Annual - Annuel	752.08	553.00	500.73	614.66	640.72	776.24	747.35	763.74	556.20	739.34	762.40
	2005											
	Quarter 1 - Trimestre 1	800.99	564.87	495.61	633.11	646.24	759.87	749.73	820.54	564.09	722.59	816.25
	Quarter 2 - Trimestre 2	779.66	594.94	535.38	664.63	670.80	740.45	773.54	793.33	599.33	723.02	791.97
	Quarter 3 - Trimestre 3	805.59	606.74	655.99	761.81	786.72	814.62	815.49	811.60	684.19	807.70	812.01

Table 11

Quarterly and Annual Estimates of Average Weekly Earnings (including overtime) by Enterprise Size of Employment, for All Employees, for Selected Industries, Canada, Provinces and Territories.

(Continued - suite)

Tableau 11

Estimations trimestrielles et annuelles de la rémunération hebdomadaire moyenne (avec surtemps), par taille d'entreprise selon l'emploi, pour l'ensemble des salariés pour une sélection d'industries, Canada, provinces et territoires.

NAICS 2002	Industry	Size - Taille										
		All Sizes - Toutes les tailles	0-4	5-19	20-49	50-99	100-299	300-499	500 +	0-49	50-299	300 +
SCIAN 2002	Industrie											
<b>ALBERTA</b>												
61	Educational services - Services d'enseignement											
	2005											
	Quarter 4 - Trimestre 4	\$801.44	\$595.10	\$605.50	\$718.10	\$769.91	\$835.47	\$788.11	\$808.63	\$640.57	\$818.46	\$807.32
	Annual - Annuel	796.63	590.13	573.00	694.40	717.04	790.82	784.59	808.46	621.79	770.87	806.72
	2006											
	Quarter 1 - Trimestre 1	803.47	591.76	606.64	697.49	731.82	812.53	804.67	812.75	633.14	788.04	812.27
	Quarter 2 - Trimestre 2	826.30	582.56	620.71	743.64	747.29	859.36	824.10	835.14	651.92	829.16	834.39
62	Health care & social assistance - Soins de santé et assistance sociale											
	2002											
	Quarter 1 - Trimestre 1	612.02	726.26	519.32	454.89	491.55	478.29	421.58	700.20	559.87	484.20	681.08
	Quarter 2 - Trimestre 2	613.87	742.34	516.60	431.03	492.25	488.77	498.51	701.47	553.86	490.21	688.46
	Quarter 3 - Trimestre 3	619.36	751.02	522.84	428.83	506.44	485.60	515.72	713.54	556.81	494.86	694.67
	Quarter 4 - Trimestre 4	617.92	750.73	521.23	454.79	490.60	482.08	514.76	710.47	562.69	485.47	692.70
	Annual - Annuel	615.84	742.45	520.00	442.23	495.45	483.77	492.31	706.44	558.32	488.73	689.32
	2003											
	Quarter 1 - Trimestre 1	615.29	721.21	517.17	442.93	471.07	511.01	503.61	710.06	551.76	494.71	692.75
	Quarter 2 - Trimestre 2	608.13	727.95	519.91	440.14	452.97	487.43	507.81	700.19	552.75	474.56	683.28
	Quarter 3 - Trimestre 3	620.13	739.21	524.21	456.25	453.58	507.82	496.67	717.18	560.86	486.51	699.46
	Quarter 4 - Trimestre 4	627.31	747.32	543.45	451.61	460.82	514.46	453.09	726.68	572.99	492.02	703.68
	Annual - Annuel	617.75	733.83	526.18	447.75	459.71	505.07	490.24	713.59	559.55	487.00	694.82
	2004											
	Quarter 1 - Trimestre 1	632.98	753.08	551.40	452.08	469.08	515.23	494.83	727.33	578.15	496.35	709.20
	Quarter 2 - Trimestre 2	641.72	773.24	563.30	456.35	480.49	516.90	504.97	732.50	590.88	502.92	714.38
	Quarter 3 - Trimestre 3	646.55	771.26	558.41	448.12	483.37	527.35	511.03	744.61	584.18	511.07	724.78
	Quarter 4 - Trimestre 4	654.77	784.69	568.55	478.79	489.66	537.56	495.67	750.53	601.22	518.64	728.32
	Annual - Annuel	644.04	770.42	560.56	458.69	480.50	524.29	501.74	738.78	588.63	507.23	719.24
	2005											
	Quarter 1 - Trimestre 1	645.41	774.28	566.34	472.24	502.62	542.59	490.41	730.42	597.43	528.02	713.17
	Quarter 2 - Trimestre 2	650.60	801.77	585.82	477.86	490.83	545.98	548.59	723.01	614.94	525.72	710.17
	Quarter 3 - Trimestre 3	667.31	798.97	620.48	530.15	526.59	570.93	624.68	723.37	643.42	555.47	716.53
	Quarter 4 - Trimestre 4	678.20	804.53	618.60	519.91	534.41	565.80	610.05	743.52	642.66	553.62	733.56
	Annual - Annuel	660.72	794.92	597.68	500.51	514.08	556.57	570.01	730.38	624.65	540.97	718.77
	2006											
	Quarter 1 - Trimestre 1	686.67	817.09	633.42	530.20	551.09	595.48	637.40	742.10	656.61	578.81	733.99
	Quarter 2 - Trimestre 2	697.97	864.60	653.85	530.94	562.25	596.99	671.46	746.83	677.36	583.97	741.31
71	Arts, entertainment & recreation - Arts, spectacles et loisirs											
	2002											
	Quarter 1 - Trimestre 1	394.43	469.76	357.10	322.84	357.47	359.90	489.15	412.21	357.45	358.85	439.15
	Quarter 2 - Trimestre 2	390.51	410.50	331.88	294.80	336.40	354.24	453.33	509.57	325.25	346.42	496.21
	Quarter 3 - Trimestre 3	383.23	412.94	353.72	293.20	346.25	400.73	427.16	446.53	336.04	376.67	444.11
	Quarter 4 - Trimestre 4	387.88	438.20	358.75	281.65	339.86	358.92	360.46	468.75	338.75	349.96	450.77
	Annual - Annuel	388.88	431.94	349.86	298.02	343.96	371.04	447.44	459.38	338.82	358.97	456.68
	2003											
	Quarter 1 - Trimestre 1	379.62	395.27	350.65	270.65	340.68	358.58	355.48	470.68	324.18	351.32	436.27
	Quarter 2 - Trimestre 2	355.18	414.12	323.94	290.06	356.37	334.27	457.97	379.42	321.01	343.33	401.24
	Quarter 3 - Trimestre 3	354.83	411.15	332.50	270.57	366.27	383.51	378.82	364.30	317.61	376.70	366.80
	Quarter 4 - Trimestre 4	367.08	416.95	317.99	278.70	364.42	367.30	367.51	424.21	317.60	366.16	410.53
	Annual - Annuel	363.70	409.56	331.12	277.81	358.49	362.35	389.40	412.32	320.05	360.80	406.53
	2004											
	Quarter 1 - Trimestre 1	368.24	417.43	336.36	301.44	309.53	368.51	384.19	414.04	333.53	349.41	404.46
	Quarter 2 - Trimestre 2	352.42	417.77	319.27	302.85	344.32	375.08	437.18	353.47	325.25	362.77	368.38
	Quarter 3 - Trimestre 3	360.62	401.48	317.47	316.46	338.53	430.13	307.37	371.90	328.82	388.52	361.33
	Quarter 4 - Trimestre 4	369.07	450.96	317.65	306.27	349.41	485.80	304.39	360.66	331.48	439.98	347.46
	Annual - Annuel	362.30	421.65	322.08	306.69	337.83	415.88	362.07	374.99	329.65	385.57	372.03
	2005											
	Quarter 1 - Trimestre 1	357.07	496.87	326.33	310.96	399.62	444.87	292.94	340.22	342.62	430.23	329.63
	Quarter 2 - Trimestre 2	340.95	422.18	302.69	309.96	348.69	366.05	369.12	336.28	321.26	359.27	342.62
	Quarter 3 - Trimestre 3	348.68	458.96	318.34	306.28	370.99	368.50	366.69	335.81	333.49	369.61	342.56
	Quarter 4 - Trimestre 4	372.35	455.93	321.28	306.90	438.61	509.61	320.92	341.05	334.82	479.73	335.92
	Annual - Annuel	354.40	457.65	316.87	308.49	384.32	413.59	332.97	338.46	332.74	401.86	337.24
	2006											
	Quarter 1 - Trimestre 1	364.23	416.78	339.49	326.36	368.38	569.76	..	..	345.39	486.50	321.64
	Quarter 2 - Trimestre 2	347.28	415.45	302.83	281.97	334.77	405.51	..	..	311.36	373.91	354.68
72	Accommodation & food services - Hébergement et services de restauration											
	2002											
	Quarter 1 - Trimestre 1	295.08	329.13	278.18	276.22	280.54	315.00	289.23	338.59	281.87	295.48	331.33
	Quarter 2 - Trimestre 2	293.60	350.64	281.45	255.90	250.72	300.38	352.08	389.92	275.25	269.37	386.10



Table 11

Quarterly and Annual Estimates of Average Weekly Earnings (including overtime) by Enterprise Size of Employment, for All Employees, for Selected Industries, Canada, Provinces and Territories.

(Continued - suite)

Tableau 11

Estimations trimestrielles et annuelles de la rémunération hebdomadaire moyenne (avec surtemps), par taille d'entreprise selon l'emploi, pour l'ensemble des salariés pour une sélection d'industries, Canada, provinces et territoires.

NAICS 2002	Industry	Size - Taille										
		All Sizes - Toutes les tailles	0-4	5-19	20-49	50-99	100-299	300-499	500 +	0-49	50-299	300 +
SCIAN 2002	Industrie											
<b>ALBERTA</b>												
72	Accommodation & food services - Hébergement et services de restauration											
	2002											
	Quarter 3 - Trimestre 3	\$289.66	\$337.43	\$276.83	\$262.49	\$254.91	\$280.89	\$355.38	\$381.29	\$275.22	\$264.91	\$378.29
	Quarter 4 - Trimestre 4	282.76	329.18	271.69	262.53	244.86	274.81	315.14	364.70	271.96	257.36	359.30
	Annual - Annuel	290.16	336.73	277.06	264.08	256.22	291.37	324.87	369.03	276.04	270.33	363.81
	2003											
	Quarter 1 - Trimestre 1	276.04	303.09	258.26	245.88	237.05	283.08	301.01	374.72	256.30	256.05	364.97
	Quarter 2 - Trimestre 2	277.77	314.26	265.02	252.07	235.81	278.34	320.85	372.06	263.32	251.96	366.48
	Quarter 3 - Trimestre 3	283.18	320.00	271.14	252.01	243.92	282.14	337.80	383.39	266.12	258.00	379.19
	Quarter 4 - Trimestre 4	286.72	356.95	277.10	259.44	238.52	285.90	337.52	372.68	275.95	255.13	369.07
	Annual - Annuel	280.93	323.35	267.91	252.29	238.92	282.28	322.31	375.72	265.38	255.29	369.89
	2004											
	Quarter 1 - Trimestre 1	294.61	339.05	267.56	258.22	251.91	325.82	381.89	387.66	269.82	276.14	387.21
	Quarter 2 - Trimestre 2	309.40	332.57	273.64	284.60	275.63	338.04	368.75	385.37	284.25	299.16	383.53
	Quarter 3 - Trimestre 3	319.66	351.76	276.40	295.63	282.68	338.22	329.93	415.62	291.76	302.57	407.60
	Quarter 4 - Trimestre 4	318.40	348.27	283.97	292.51	274.30	344.48	404.48	397.45	293.72	302.65	397.96
	Annual - Annuel	310.61	342.72	275.54	282.61	270.56	336.95	368.04	396.90	284.97	294.85	394.32
	2005											
	Quarter 1 - Trimestre 1	326.68	353.56	291.09	296.62	287.05	329.66	523.85	407.25	299.50	303.68	418.37
	Quarter 2 - Trimestre 2	335.62	385.07	303.92	314.14	299.88	335.21	596.32	396.33	316.09	313.63	411.90
	Quarter 3 - Trimestre 3	350.83	403.34	326.07	336.53	325.39	352.16	530.47	387.48	337.79	336.13	402.69
	Quarter 4 - Trimestre 4	349.29	389.55	329.30	339.72	326.16	364.47	451.95	376.20	339.44	343.50	382.71
	Annual - Annuel	340.68	382.74	312.72	322.08	309.45	346.40	525.14	392.09	323.39	324.55	404.25
	2006											
	Quarter 1 - Trimestre 1	359.37	392.11	340.30	349.56	341.34	374.56	431.94	387.60	349.05	356.02	392.50
	Quarter 2 - Trimestre 2	366.55	400.24	346.00	348.93	346.30	387.31	452.20	402.95	352.04	363.76	408.73
81	Other services (except public administration) - Autres services, sauf les administrations publiques											
	2002											
	Quarter 1 - Trimestre 1	505.90	494.22	486.16	526.93	584.71	507.08	327.79	556.03	497.04	539.22	506.79
	Quarter 2 - Trimestre 2	505.12	493.38	482.39	511.42	532.76	499.82	391.19	604.15	491.89	514.68	555.83
	Quarter 3 - Trimestre 3	504.43	487.97	485.13	496.89	534.75	502.67	363.84	619.45	488.47	515.98	565.46
	Quarter 4 - Trimestre 4	501.54	494.88	485.75	505.81	571.91	521.77	339.62	533.71	492.77	543.95	485.64
	Annual - Annuel	504.22	492.59	484.85	509.98	555.17	507.94	355.27	577.93	492.50	528.30	527.60
	2003											
	Quarter 1 - Trimestre 1	504.57	486.74	479.14	489.35	597.83	575.71	317.15	540.09	483.55	586.39	492.33
	Quarter 2 - Trimestre 2	507.02	488.91	478.06	508.30	619.35	540.37	375.32	554.82	487.53	575.60	507.08
	Quarter 3 - Trimestre 3	508.39	489.22	491.02	511.03	583.77	550.57	362.62	559.23	494.91	565.90	498.56
	Quarter 4 - Trimestre 4	514.09	499.99	500.95	519.32	573.13	520.45	394.75	550.97	504.66	544.14	516.56
	Annual - Annuel	508.57	491.30	487.32	507.19	593.32	545.95	363.87	551.17	492.75	567.74	503.77
	2004											
	Quarter 1 - Trimestre 1	524.07	503.50	504.36	550.36	589.88	532.12	437.21	558.06	513.97	558.65	526.69
	Quarter 2 - Trimestre 2	527.60	504.78	506.69	580.06	599.22	550.04	385.34	563.42	521.07	573.07	505.72
	Quarter 3 - Trimestre 3	528.86	500.84	506.25	581.52	586.65	562.11	407.36	561.09	519.95	572.71	517.92
	Quarter 4 - Trimestre 4	540.33	520.00	516.71	600.90	581.09	570.55	433.03	560.34	535.12	575.21	524.81
	Annual - Annuel	530.24	507.23	508.54	578.12	589.41	553.84	413.93	560.70	522.56	569.87	518.67
	2005											
	Quarter 1 - Trimestre 1	547.67	516.17	531.87	600.42	628.16	571.49	418.34	547.25	541.84	594.86	520.64
	Quarter 2 - Trimestre 2	559.78	533.25	537.90	590.35	654.11	581.79	500.53	574.30	548.03	612.51	553.21
	Quarter 3 - Trimestre 3	569.84	539.35	543.37	590.00	617.12	590.72	629.67	596.82	552.52	602.67	605.71
	Quarter 4 - Trimestre 4	572.19	557.56	544.98	606.00	617.42	596.02	618.75	569.67	561.69	605.08	578.84
	Annual - Annuel	562.47	536.92	539.52	596.57	628.72	585.01	542.21	571.32	551.08	603.74	564.41
	2006											
	Quarter 1 - Trimestre 1	567.34	534.45	526.92	605.50	633.98	596.71	708.04	567.83	545.88	614.68	599.25
	Quarter 2 - Trimestre 2	579.51	552.43	547.76	608.19	639.44	589.58	615.98	613.64	561.88	612.36	614.24
91	Public administration - Administrations publiques											
	2002											
	Quarter 1 - Trimestre 1	787.62	490.70	649.11	655.14	523.18	624.19	..	..	641.65	580.51	815.23
	Quarter 2 - Trimestre 2	799.64	428.93	568.83	633.21	573.96	633.46	..	..	598.75	607.25	829.20
	Quarter 3 - Trimestre 3	806.09	401.64	547.29	615.28	535.42	701.46	..	..	583.26	630.71	837.51
	Quarter 4 - Trimestre 4	808.66	473.98	600.49	632.80	591.15	689.41	..	..	613.28	640.48	837.85
	Annual - Annuel	800.61	448.65	592.69	633.09	557.91	662.63	..	..	608.65	615.52	830.04
	2003											
	Quarter 1 - Trimestre 1	809.28	413.13	580.75	555.52	607.19	694.72	..	..	554.02	661.44	839.06
	Quarter 2 - Trimestre 2	796.92	398.88	531.01	578.44	651.40	680.08	..	..	552.69	669.26	823.66
	Quarter 3 - Trimestre 3	810.47	367.58	515.39	553.09	692.38	648.52	..	..	530.32	669.28	839.47
	Quarter 4 - Trimestre 4	819.91	393.63	558.50	545.33	675.84	769.29	..	..	538.97	732.56	845.03
	Annual - Annuel	809.11	392.97	547.65	558.34	658.12	698.54	..	..	543.89	682.14	836.79
	2004											
	Quarter 1 - Trimestre 1	810.73	403.51	565.74	584.94	629.05	684.66	..	..	566.03	665.27	838.74

Table 11

Quarterly and Annual Estimates of Average Weekly Earnings (including overtime) by Enterprise Size of Employment, for All Employees, for Selected Industries, Canada, Provinces and Territories.

(Continued - suite)

Tableau 11

Estimations trimestrielles et annuelles de la rémunération hebdomadaire moyenne (avec surtemps), par taille d'entreprise selon l'emploi, pour l'ensemble des salariés pour une sélection d'industries, Canada, provinces et territoires.

NAICS 2002	Industry	Size - Taille										
		All Sizes - Toutes les tailles	0-4	5-19	20-49	50-99	100-299	300-499	500 +	0-49	50-299	300 +
SCIAN 2002	Industrie											
<b>ALBERTA</b>												
91	Public administration - Administrations publiques											
	2004											
	Quarter 2 - Trimestre 2	\$803.25	\$387.02	\$551.08	\$589.78	\$634.62	\$665.34	..	..	\$566.01	\$652.12	\$831.97
	Quarter 3 - Trimestre 3	805.49	388.61	529.33	627.45	647.49	795.63	..	..	586.29	738.27	825.63
	Quarter 4 - Trimestre 4	823.66	436.15	603.66	636.34	660.12	809.07	..	..	612.63	757.04	843.24
	Annual - Annuel	810.76	403.79	563.70	609.85	643.23	743.81	..	..	582.50	705.67	834.80
	2005											
	Quarter 1 - Trimestre 1	839.66	444.23	581.50	632.60	600.77	746.49	..	..	603.25	696.89	867.74
	Quarter 2 - Trimestre 2	825.03	388.05	554.43	657.16	633.66	713.74	..	..	611.22	685.44	851.52
	Quarter 3 - Trimestre 3	825.02	454.43	563.52	646.26	637.64	683.53	..	..	612.72	669.72	853.61
	Quarter 4 - Trimestre 4	854.39	476.15	583.65	662.44	638.20	712.80	..	..	625.99	690.04	883.69
	Annual - Annuel	835.90	441.80	570.94	649.90	627.26	713.13	..	..	613.32	685.28	864.04
	2006											
	Quarter 1 - Trimestre 1	854.23	460.63	572.02	626.66	627.48	692.58	..	..	600.24	674.34	887.23
	Quarter 2 - Trimestre 2	858.48	447.91	538.85	666.50	577.69	739.48	..	..	623.11	686.29	889.41
	<b>11-91N Industrial aggregate (excluding unclassified) - Ensemble des industries sauf les entreprises non classifiées</b>											
	2002											
	Quarter 1 - Trimestre 1	695.78	666.14	562.84	627.29	678.75	727.72	\$747.82	\$757.63	608.74	706.57	756.71
	Quarter 2 - Trimestre 2	696.96	671.40	559.14	603.10	645.77	718.01	768.87	777.67	600.28	685.38	776.87
	Quarter 3 - Trimestre 3	700.05	664.44	565.30	603.11	628.69	721.95	815.19	785.84	601.12	679.50	788.81
	Quarter 4 - Trimestre 4	702.45	687.85	582.99	615.28	641.47	719.09	769.25	774.51	618.67	683.88	774.02
	Annual - Annuel	698.85	672.48	567.59	611.82	647.40	721.61	775.92	773.86	607.18	688.32	774.05
	2003											
	Quarter 1 - Trimestre 1	705.04	646.52	564.84	598.42	657.15	725.80	770.87	792.84	595.64	694.96	790.77
	Quarter 2 - Trimestre 2	699.14	663.84	564.01	600.52	639.86	705.32	768.52	785.89	600.07	675.95	784.26
	Quarter 3 - Trimestre 3	711.18	664.88	574.20	608.47	642.40	718.45	813.68	804.91	607.43	684.17	805.76
	Quarter 4 - Trimestre 4	713.79	694.09	587.07	627.04	648.33	727.29	768.98	791.66	626.47	691.23	789.55
	Annual - Annuel	707.31	667.58	572.55	608.64	646.79	719.16	780.53	793.72	607.48	686.49	792.48
	2004											
	Quarter 1 - Trimestre 1	722.31	653.13	578.35	633.05	658.27	767.12	792.84	806.25	614.47	718.44	805.06
	Quarter 2 - Trimestre 2	725.34	664.32	580.34	658.26	710.40	745.13	747.14	804.91	625.14	729.97	799.47
	Quarter 3 - Trimestre 3	730.30	661.79	581.12	652.30	687.19	763.51	752.59	819.71	622.74	730.39	813.68
	Quarter 4 - Trimestre 4	744.93	699.21	603.14	684.44	722.34	782.02	735.93	815.29	652.42	756.44	808.34
	Annual - Annuel	730.81	669.71	585.76	657.07	694.32	764.48	756.74	811.56	628.77	733.85	806.63
	2005											
	Quarter 1 - Trimestre 1	755.53	683.17	611.04	692.61	734.26	807.20	755.75	825.75	654.48	775.77	819.76
	Quarter 2 - Trimestre 2	760.80	711.18	621.09	694.36	733.47	791.75	787.25	830.90	666.13	766.72	827.22
	Quarter 3 - Trimestre 3	774.68	729.31	649.02	705.60	741.57	803.93	825.71	841.24	686.37	777.21	839.79
	Quarter 4 - Trimestre 4	784.82	752.44	663.17	719.73	765.79	815.39	806.86	841.31	702.99	794.38	838.45
	Annual - Annuel	769.13	719.25	636.30	703.23	743.86	804.61	794.64	834.86	677.73	778.61	831.38
	2006											
	Quarter 1 - Trimestre 1	792.94	748.39	665.35	724.66	773.74	831.00	831.81	849.89	704.70	806.26	848.29
	Quarter 2 - Trimestre 2	799.47	764.73	669.43	722.89	761.37	815.96	887.47	862.93	709.99	792.30	865.20
<b>BRITISH COLUMBIA - COLOMBIE-BRITANNIQUE</b>												
11	Forestry, logging & support - Foresterie, exploitation et soutien											
	2002											
	Quarter 1 - Trimestre 1	975.05	895.59	1,041.90	1,077.99	987.11	826.40	..	..	1,004.58	894.80	950.53
	Quarter 2 - Trimestre 2	949.59	856.98	936.32	962.90	1,060.07	867.10	..	..	916.93	961.82	982.92
	Quarter 3 - Trimestre 3	942.23	849.30	995.30	1,025.04	891.09	873.99	..	..	966.10	882.74	935.90
	Quarter 4 - Trimestre 4	953.16	858.41	994.89	1,081.34	1,008.96	916.12	..	..	980.04	955.77	918.51
	Annual - Annuel	953.71	865.24	995.30	1,039.49	975.95	874.86	..	..	968.84	922.45	944.57
	2003											
	Quarter 1 - Trimestre 1	962.69	849.89	1,007.12	1,006.32	941.14	826.66	..	..	963.64	877.94	983.60
	Quarter 2 - Trimestre 2	941.97	799.35	930.85	936.68	1,004.11	982.64	..	..	896.80	992.85	974.67
	Quarter 3 - Trimestre 3	968.31	872.05	1,018.23	1,002.66	973.10	972.58	..	..	975.48	972.78	949.74
	Quarter 4 - Trimestre 4	1,001.82	862.64	1,151.91	1,027.29	845.44	953.47	..	..	1,048.39	914.51	963.34
	Annual - Annuel	969.02	846.49	1,036.16	995.96	947.43	952.61	..	..	975.96	950.50	970.05
	2004											
	Quarter 1 - Trimestre 1	989.61	873.60	1,137.49	998.06	..	..	..	..	1,036.63	..	..
	Quarter 2 - Trimestre 2	940.41	831.19	950.68	968.34	..	..	..	..	925.18	..	..
	Quarter 3 - Trimestre 3	927.28	802.73	992.97	959.65	..	..	..	..	938.44	..	..
	Quarter 4 - Trimestre 4	992.80	867.90	1,072.76	1,030.72	..	..	..	..	1,015.27	..	..
	Annual - Annuel	961.20	843.50	1,042.95	990.84	..	..	..	..	980.47	..	..
	2005											
	Quarter 1 - Trimestre 1	991.35	838.08	984.98	1,089.32	..	..	..	..	983.17	1,068.58	944.46
	Quarter 2 - Trimestre 2	997.31	833.35	938.64	1,013.73	..	..	..	..	933.12	1,115.79	1,004.16
	Quarter 3 - Trimestre 3	997.16	859.80	983.48	974.17	..	..	..	..	950.54	1,067.69	1,031.30
	Quarter 4 - Trimestre 4	995.26	918.58	1,010.21	1,015.24	..	..	..	..	991.84	1,023.15	972.71

Table 11

Quarterly and Annual Estimates of Average Weekly Earnings  
(including overtime) by Enterprise Size of Employment, for  
All Employees, for Selected Industries, Canada, Provinces  
and Territories.

(Continued - suite)

Tableau 11

Estimations trimestrielles et annuelles de la rémunération  
hebdomadaire moyenne (avec surtemps), par taille d'entreprise  
selon l'emploi, pour l'ensemble des salariés pour une sélection  
d'industries, Canada, provinces et territoires.

NAICS 2002	Industry	Size - Taille										
		All Sizes - Toutes les tailles	0-4	5-19	20-49	50-99	100-299	300-499	500 +	0-49	50-299	300 +
SCIAN 2002	Industrie											
<b>BRITISH COLUMBIA - COLOMBIE-BRITANNIQUE</b>												
<b>11</b>	<b>Forestry, logging &amp; support - Foresterie, exploitation et soutien</b>											
	2005											
	Annual - Annuel	\$995.38	\$862.31	\$980.57	\$1,022.49	..	..	..	..	\$965.69	\$1,070.17	\$991.57
	2006											
	Quarter 1 - Trimestre 1	1,046.86	962.93	1,061.35	1,089.22	..	..	..	..	1,049.81	..	..
	Quarter 2 - Trimestre 2	1,056.97	933.34	1,010.21	1,068.76	..	..	..	..	1,008.04	..	..
<b>21</b>	<b>Mining &amp; oil &amp; gas extraction - Extraction minière et extraction de pétrole et de gaz</b>											
	2002											
	Quarter 1 - Trimestre 1	1,180.96	826.65	..	..	..	..	..	..	898.69	1,560.15	1,214.61
	Quarter 2 - Trimestre 2	1,182.97	822.95	..	..	..	..	..	..	874.19	1,535.86	1,228.72
	Quarter 3 - Trimestre 3	1,185.07	815.69	..	..	..	..	..	..	874.74	1,471.27	1,234.92
	Quarter 4 - Trimestre 4	1,188.20	782.84	..	..	..	..	..	..	943.45	1,359.98	1,230.71
	Annual - Annuel	1,184.34	812.19	..	..	..	..	..	..	896.77	1,472.60	1,227.21
	2003											
	Quarter 1 - Trimestre 1	1,188.95	746.27	1,025.37	1,334.13	..	..	..	..	1,030.40	1,152.68	1,249.95
	Quarter 2 - Trimestre 2	1,223.84	765.99	903.95	1,457.89	..	..	..	..	1,023.17	1,275.53	1,290.24
	Quarter 3 - Trimestre 3	1,211.34	881.94	1,010.74	1,033.99	..	..	..	..	963.37	1,168.90	1,311.86
	Quarter 4 - Trimestre 4	1,207.18	825.70	1,063.71	959.81	..	..	..	..	966.55	1,111.19	1,329.58
	Annual - Annuel	1,207.75	805.08	1,000.61	1,182.13	..	..	..	..	999.91	1,170.06	1,294.58
	2004											
	Quarter 1 - Trimestre 1	1,282.48	..	..	..	..	..	..	..	..	..	..
	Quarter 2 - Trimestre 2	1,286.58	..	..	..	..	..	..	..	..	..	..
	Quarter 3 - Trimestre 3	1,311.63	..	..	..	..	..	..	..	..	..	..
	Quarter 4 - Trimestre 4	1,316.58	..	..	..	..	..	..	..	..	..	..
	Annual - Annuel	1,300.18	..	..	..	..	..	..	..	..	..	..
	2005											
	Quarter 1 - Trimestre 1	1,320.84	..	..	..	\$1,281.82	..	..	..	..	..	1,380.71
	Quarter 2 - Trimestre 2	1,305.13	..	..	..	1,213.67	..	..	..	..	..	1,389.21
	Quarter 3 - Trimestre 3	1,323.39	..	..	..	1,201.24	..	..	..	..	..	1,409.49
	Quarter 4 - Trimestre 4	1,364.28	..	..	..	1,330.44	..	..	..	..	..	1,427.03
	Annual - Annuel	1,327.83	..	..	..	1,254.16	..	..	..	..	..	1,400.15
	2006											
	Quarter 1 - Trimestre 1	1,402.82	1,168.83	1,424.32	1,320.39	1,371.20	\$1,395.93	..	..	1,321.20	1,385.44	1,446.48
	Quarter 2 - Trimestre 2	1,384.97	1,179.30	1,347.32	1,341.24	1,223.40	1,411.09	..	..	1,300.21	1,342.13	1,440.03
<b>22</b>	<b>Utilities - Services publics</b>											
	2002											
	Quarter 1 - Trimestre 1	967.58	459.37	..	..	..	..	..	..	671.42	700.64	994.33
	Quarter 2 - Trimestre 2	970.77	478.28	..	..	..	..	..	..	564.27	800.89	1,013.27
	Quarter 3 - Trimestre 3	977.25	615.19	..	..	..	..	..	..	565.81	694.36	1,029.55
	Quarter 4 - Trimestre 4	988.35	507.90	..	..	..	..	..	..	552.37	762.07	1,039.18
	Annual - Annuel	975.89	513.90	..	..	..	..	..	..	582.70	743.80	1,018.55
	2003											
	Quarter 1 - Trimestre 1	1,001.26	395.20	569.86	655.43	..	..	..	..	589.02	676.92	1,052.72
	Quarter 2 - Trimestre 2	992.01	425.60	526.43	628.22	..	..	..	..	565.67	607.32	1,046.99
	Quarter 3 - Trimestre 3	1,030.76	668.60	523.20	777.75	..	..	..	..	609.20	594.52	1,090.81
	Quarter 4 - Trimestre 4	1,031.87	580.28	657.02	730.13	..	..	..	..	669.21	626.39	1,081.73
	Annual - Annuel	1,014.01	511.72	569.72	682.43	..	..	..	..	606.33	625.93	1,068.17
	2004											
	Quarter 1 - Trimestre 1	1,059.81	..	..	..	..	..	..	..	..	..	..
	Quarter 2 - Trimestre 2	1,068.19	..	..	..	..	..	..	..	..	..	..
	Quarter 3 - Trimestre 3	1,079.44	..	..	..	..	..	..	..	..	..	..
	Quarter 4 - Trimestre 4	1,108.43	..	..	..	..	..	..	..	..	..	..
	Annual - Annuel	1,079.02	..	..	..	..	..	..	..	..	..	..
	2005											
	Quarter 1 - Trimestre 1	1,120.30	..	..	..	..	..	..	..	..	..	1,185.39
	Quarter 2 - Trimestre 2	1,133.52	..	..	..	..	..	..	..	..	..	1,204.83
	Quarter 3 - Trimestre 3	1,139.07	..	..	..	..	..	..	..	..	..	1,213.12
	Quarter 4 - Trimestre 4	1,159.36	..	..	..	..	..	..	..	..	..	1,231.54
	Annual - Annuel	1,138.54	..	..	..	..	..	..	..	..	..	1,209.01
	2006											
	Quarter 1 - Trimestre 1	1,192.30	891.50	726.43	789.76	..	..	..	..	767.30	934.33	1,244.71
	Quarter 2 - Trimestre 2	1,192.20	907.93	598.71	750.83	..	..	..	..	676.58	889.12	1,252.71
<b>23</b>	<b>Construction - Construction</b>											
	2002											
	Quarter 1 - Trimestre 1	773.62	629.68	745.47	795.93	895.04	882.13	\$922.40	\$906.90	718.44	889.02	911.25
	Quarter 2 - Trimestre 2	773.98	619.62	733.07	792.98	875.18	862.33	1,083.66	1,050.63	712.86	868.93	1,056.97
	Quarter 3 - Trimestre 3	771.88	616.81	727.99	779.60	820.05	928.23	930.12	1,109.43	705.76	871.35	1,089.39

Table 11

Quarterly and Annual Estimates of Average Weekly Earnings (including overtime) by Enterprise Size of Employment, for All Employees, for Selected Industries, Canada, Provinces and Territories.

(Continued - suite)

Tableau 11

Estimations trimestrielles et annuelles de la rémunération hebdomadaire moyenne (avec surtemps), par taille d'entreprise selon l'emploi, pour l'ensemble des salariés pour une sélection d'industries, Canada, provinces et territoires.

NAICS 2002	Industry	Size - Taille										
		All Sizes - Toutes les tailles	0-4	5-19	20-49	50-99	100-299	300-499	500 +	0-49	50-299	300 +
SCIAN 2002	Industrie											
<b>BRITISH COLUMBIA - COLOMBIE-BRITANNIQUE</b>												
<b>23</b>	<b>Construction - Construction</b>											
	2002											
	Quarter 4 - Trimestre 4	\$771.71	\$625.73	\$709.82	\$788.82	\$851.49	\$920.49	\$1,032.71	\$1,039.41	\$703.45	\$884.00	\$1,038.64
	Annual - Annuel	772.75	622.79	728.25	788.89	858.51	899.67	981.96	1,027.13	709.78	878.04	1,019.09
	2003											
	Quarter 1 - Trimestre 1	788.75	604.53	699.85	825.78	923.03	1,076.83	..	..	698.13	989.07	1,055.75
	Quarter 2 - Trimestre 2	802.30	650.70	702.35	815.26	947.86	1,078.67	..	..	713.78	1,008.27	1,114.91
	Quarter 3 - Trimestre 3	810.93	668.54	721.46	840.00	926.38	972.25	..	..	735.43	947.58	1,162.40
	Quarter 4 - Trimestre 4	812.74	682.47	721.07	853.99	911.01	941.89	..	..	741.87	924.54	1,135.88
	Annual - Annuel	804.23	653.22	711.65	834.59	926.70	1,014.32	..	..	723.40	965.99	1,116.54
	2004											
	Quarter 1 - Trimestre 1	810.00	656.07	724.93	852.74	895.76	969.20	1,222.02	1,113.46	734.66	929.66	1,137.85
	Quarter 2 - Trimestre 2	811.99	660.16	728.05	853.88	894.68	971.09	1,121.52	1,156.62	739.08	928.02	1,147.18
	Quarter 3 - Trimestre 3	808.37	663.22	723.00	835.06	888.03	955.45	1,048.06	1,236.90	734.80	918.43	1,187.06
	Quarter 4 - Trimestre 4	830.44	683.94	743.65	853.88	904.14	932.94	1,076.12	1,311.54	753.57	916.91	1,243.10
	Annual - Annuel	815.34	665.95	730.04	848.52	895.63	956.42	1,112.44	1,202.99	740.64	922.84	1,179.23
	2005											
	Quarter 1 - Trimestre 1	824.97	662.18	732.70	874.25	899.41	919.51	1,018.69	1,349.66	745.35	909.14	1,251.74
	Quarter 2 - Trimestre 2	851.81	684.74	753.33	880.77	919.59	971.35	1,099.12	1,415.22	767.20	944.75	1,340.27
	Quarter 3 - Trimestre 3	866.01	739.90	782.95	869.72	892.13	1,009.47	1,104.33	1,323.82	794.80	950.05	1,278.90
	Quarter 4 - Trimestre 4	861.80	748.85	790.57	870.00	899.88	970.33	1,042.19	1,263.14	799.68	935.76	1,221.15
	Annual - Annuel	852.09	710.49	765.94	873.47	902.63	969.42	1,063.88	1,336.74	778.09	935.61	1,273.60
	2006											
	Quarter 1 - Trimestre 1	862.17	740.19	796.59	872.97	920.07	956.73	1,101.39	1,268.82	799.26	939.35	1,231.40
	Quarter 2 - Trimestre 2	861.17	754.44	800.53	878.20	902.38	965.09	1,041.64	1,253.57	807.67	933.13	1,227.74
<b>31-33</b>	<b>Manufacturing - Fabrication</b>											
	2002											
	Quarter 1 - Trimestre 1	821.10	583.12	644.36	763.95	790.90	827.90	787.78	957.60	691.68	812.15	931.25
	Quarter 2 - Trimestre 2	823.08	569.81	640.40	742.10	787.46	864.69	762.72	968.02	678.82	830.28	931.84
	Quarter 3 - Trimestre 3	827.65	584.90	645.94	749.97	779.05	847.92	763.44	985.73	687.29	816.98	945.06
	Quarter 4 - Trimestre 4	833.08	607.42	662.01	767.83	790.37	832.45	770.81	994.90	703.68	813.11	951.84
	Annual - Annuel	826.28	586.40	648.23	755.83	786.82	843.19	770.38	976.48	690.35	818.09	940.04
	2003											
	Quarter 1 - Trimestre 1	841.01	582.86	642.95	757.83	782.23	822.23	796.82	1,029.67	687.43	803.84	986.73
	Quarter 2 - Trimestre 2	845.35	601.13	659.69	787.54	813.56	822.26	854.04	993.84	710.63	818.32	969.23
	Quarter 3 - Trimestre 3	833.52	612.36	660.53	759.17	805.70	832.00	870.19	970.87	699.70	820.61	954.26
	Quarter 4 - Trimestre 4	836.98	617.10	679.94	778.62	822.38	805.35	853.60	982.97	718.20	812.82	959.57
	Annual - Annuel	839.24	603.34	660.72	770.89	805.93	820.60	842.35	994.65	704.04	814.06	967.76
	2004											
	Quarter 1 - Trimestre 1	849.68	609.29	683.91	764.85	804.64	856.45	868.23	1,009.64	712.06	833.72	983.03
	Quarter 2 - Trimestre 2	857.42	602.40	683.20	794.73	816.05	862.81	836.79	1,011.65	726.23	842.66	976.88
	Quarter 3 - Trimestre 3	844.99	614.70	679.63	778.54	827.97	826.93	767.84	1,000.65	719.58	827.35	958.72
	Quarter 4 - Trimestre 4	851.25	635.23	698.09	806.86	856.28	839.86	747.29	992.75	742.39	846.97	943.93
	Annual - Annuel	850.80	615.39	686.11	786.44	826.69	845.88	803.53	1,003.54	725.07	837.67	965.25
	2005											
	Quarter 1 - Trimestre 1	848.36	642.22	697.48	789.39	848.86	828.13	801.33	985.93	733.98	837.21	952.09
	Quarter 2 - Trimestre 2	867.84	642.37	717.21	832.24	869.41	857.30	798.43	991.64	763.31	862.55	960.10
	Quarter 3 - Trimestre 3	874.87	720.69	774.22	834.43	872.96	846.84	825.64	980.53	796.79	858.07	955.58
	Quarter 4 - Trimestre 4	876.58	725.07	791.98	840.96	857.75	853.55	850.25	976.27	807.00	855.45	955.20
	Annual - Annuel	867.10	682.50	745.83	824.58	862.43	846.75	818.35	983.64	775.62	853.63	955.76
	2006											
	Quarter 1 - Trimestre 1	881.79	720.02	777.52	836.67	868.90	853.91	874.93	995.92	797.93	860.51	974.89
	Quarter 2 - Trimestre 2	884.84	726.32	787.03	844.60	861.28	869.10	876.48	989.68	807.00	865.55	970.17
<b>41</b>	<b>Wholesale Trade - Commerce de gros</b>											
	2002											
	Quarter 1 - Trimestre 1	781.46	659.64	709.95	724.63	864.64	823.00	982.59	861.30	703.79	840.75	885.45
	Quarter 2 - Trimestre 2	774.49	633.49	700.20	726.37	855.29	829.46	988.37	842.20	695.03	840.96	872.09
	Quarter 3 - Trimestre 3	774.88	642.70	697.94	716.30	809.24	825.34	981.27	874.71	693.11	818.12	896.31
	Quarter 4 - Trimestre 4	794.09	680.93	722.98	750.31	813.76	823.12	1,018.10	884.72	723.36	818.78	909.47
	Annual - Annuel	781.27	654.61	707.68	729.57	834.95	825.28	992.61	866.53	703.90	829.59	891.46
	2003											
	Quarter 1 - Trimestre 1	788.49	649.07	705.00	727.61	798.19	867.33	922.62	906.38	700.81	834.11	909.71
	Quarter 2 - Trimestre 2	789.30	634.84	700.34	756.59	813.38	867.83	913.80	894.00	706.69	840.77	898.00
	Quarter 3 - Trimestre 3	794.44	665.96	711.04	751.32	774.04	851.13	911.64	921.46	716.52	815.70	919.57
	Quarter 4 - Trimestre 4	795.17	679.16	725.78	753.54	778.99	854.25	881.83	904.68	726.38	819.88	900.26
	Annual - Annuel	791.90	657.08	710.55	747.48	791.16	859.60	907.83	906.72	712.67	827.24	906.94
	2004											
	Quarter 1 - Trimestre 1	804.11	666.88	715.71	733.39	784.85	902.86	896.91	954.53	712.09	848.31	942.46
	Quarter 2 - Trimestre 2	801.75	651.56	712.10	786.57	790.28	858.86	893.91	929.24	726.20	825.39	920.77
	Quarter 3 - Trimestre 3	800.38	661.93	710.18	777.67	786.42	847.64	841.10	942.23	725.14	819.65	918.42
	Quarter 4 - Trimestre 4	811.53	690.52	739.07	788.34	782.60	870.04	818.11	941.28	747.20	828.57	910.85

Table 11

Quarterly and Annual Estimates of Average Weekly Earnings  
(including overtime) by Enterprise Size of Employment, for  
All Employees, for Selected Industries, Canada, Provinces  
and Territories.

(Continued - suite)

Tableau 11

Estimations trimestrielles et annuelles de la rémunération  
hebdomadaire moyenne (avec surtemps), par taille d'entreprise  
selon l'emploi, pour l'ensemble des salariés pour une sélection  
d'industries, Canada, provinces et territoires.

NAICS 2002	Industry	Size - Taille										
		All Sizes - Toutes les tailles	0-4	5-19	20-49	50-99	100-299	300-499	500 +	0-49	50-299	300 +
<b>BRITISH COLUMBIA - COLOMBIE-BRITANNIQUE</b>												
<b>41</b>	<b>Wholesale Trade - Commerce de gros</b>											
	2004											
	Annual - Annuel	\$804.45	\$667.86	\$719.21	\$771.64	\$786.12	\$869.38	\$859.73	\$941.79	\$727.74	\$830.20	\$922.63
	2005											
	Quarter 1 - Trimestre 1	815.42	684.10	720.76	763.58	802.45	866.06	871.95	971.14	728.34	835.83	946.52
	Quarter 2 - Trimestre 2	827.36	693.90	743.04	800.68	823.61	882.17	926.42	933.92	753.10	854.50	931.88
	Quarter 3 - Trimestre 3	837.97	727.76	776.36	808.84	826.56	898.41	885.74	933.17	778.13	864.72	920.60
	Quarter 4 - Trimestre 4	842.42	757.05	786.56	806.04	849.46	904.95	868.51	920.49	787.21	878.95	906.81
	Annual - Annuel	830.82	716.28	756.86	794.89	825.29	887.85	888.61	939.82	761.90	858.37	926.40
	2006											
	Quarter 1 - Trimestre 1	853.13	748.32	789.22	828.70	869.68	914.20	884.88	934.33	794.23	894.29	922.37
	Quarter 2 - Trimestre 2	852.63	754.21	796.45	825.39	842.36	924.66	917.75	916.17	798.04	888.11	916.54
<b>44-45</b>	<b>Retail trade - Commerce de détail</b>											
	2002											
	Quarter 1 - Trimestre 1	463.25	414.27	417.39	555.86	644.77	600.93	474.64	420.02	459.20	628.25	422.08
	Quarter 2 - Trimestre 2	462.52	412.49	416.60	520.51	614.79	610.56	521.07	425.40	450.21	613.27	428.96
	Quarter 3 - Trimestre 3	464.43	412.08	411.54	518.03	629.83	616.17	479.72	429.46	446.23	624.63	431.23
	Quarter 4 - Trimestre 4	462.36	422.32	423.01	512.56	609.83	591.87	516.30	424.95	452.42	602.99	428.09
	Annual - Annuel	463.14	415.37	417.11	525.80	624.12	604.79	497.85	424.99	451.91	616.87	427.62
	2003											
	Quarter 1 - Trimestre 1	462.68	400.71	407.59	504.15	595.90	632.03	527.65	435.99	438.04	608.89	439.76
	Quarter 2 - Trimestre 2	469.15	417.26	416.97	526.56	615.85	608.54	540.10	435.03	453.97	613.13	438.67
	Quarter 3 - Trimestre 3	472.23	426.89	427.20	529.29	613.52	598.36	499.68	435.55	461.01	607.04	437.33
	Quarter 4 - Trimestre 4	466.87	440.62	439.28	526.30	607.41	573.60	564.76	421.63	468.67	592.42	425.44
	Annual - Annuel	467.77	421.52	422.85	521.79	608.18	600.46	532.91	431.90	455.57	605.07	435.18
	2004											
	Quarter 1 - Trimestre 1	467.29	426.82	429.23	508.55	591.40	617.25	557.09	431.44	454.60	601.78	434.35
	Quarter 2 - Trimestre 2	480.28	417.30	429.05	560.71	656.40	608.56	575.62	438.99	468.18	636.48	442.64
	Quarter 3 - Trimestre 3	479.04	422.35	429.69	556.98	645.33	582.74	642.45	439.40	468.59	616.64	444.86
	Quarter 4 - Trimestre 4	479.44	444.26	442.43	570.23	643.44	587.12	635.67	429.10	483.15	616.67	435.11
	Annual - Annuel	476.62	427.66	432.63	549.09	633.44	597.71	606.27	434.69	468.72	617.77	439.24
	2005											
	Quarter 1 - Trimestre 1	476.40	435.24	434.68	559.28	622.18	567.35	538.69	440.42	473.82	597.76	443.32
	Quarter 2 - Trimestre 2	488.04	450.70	450.94	593.33	637.18	578.04	540.52	441.36	496.05	612.03	444.34
	Quarter 3 - Trimestre 3	485.06	468.13	466.08	584.07	622.60	546.22	571.28	432.03	505.03	588.38	436.63
	Quarter 4 - Trimestre 4	489.57	483.94	475.13	595.52	611.56	535.20	600.08	437.48	516.34	576.07	442.42
	Annual - Annuel	484.82	459.54	456.87	583.45	623.50	555.82	563.12	437.86	498.08	593.31	441.71
	2006											
	Quarter 1 - Trimestre 1	494.04	472.16	470.79	595.21	617.70	581.59	595.41	443.70	511.69	602.07	448.45
	Quarter 2 - Trimestre 2	504.23	483.21	476.69	586.20	628.45	570.59	573.93	460.47	514.06	603.43	464.53
<b>48-49</b>	<b>Transportation &amp; warehousing - Transport et entreposage</b>											
	2002											
	Quarter 1 - Trimestre 1	817.94	669.51	726.76	755.20	832.27	916.70	855.10	851.52	719.75	887.55	851.73
	Quarter 2 - Trimestre 2	825.72	669.10	715.07	787.04	822.72	924.67	874.60	865.34	726.26	885.82	866.07
	Quarter 3 - Trimestre 3	830.96	694.41	731.48	754.49	765.16	975.14	845.24	872.00	729.28	898.40	869.77
	Quarter 4 - Trimestre 4	832.05	677.86	727.06	829.73	810.77	933.94	917.55	860.49	745.73	887.39	864.89
	Annual - Annuel	826.81	677.93	725.21	782.08	806.53	938.46	874.02	862.29	730.51	889.96	863.17
	2003											
	Quarter 1 - Trimestre 1	830.14	688.57	698.93	756.27	776.92	983.06	949.62	868.44	714.31	904.81	874.53
	Quarter 2 - Trimestre 2	823.98	671.97	688.71	762.11	798.03	937.11	951.02	871.22	708.07	879.86	876.87
	Quarter 3 - Trimestre 3	838.62	682.23	714.83	770.75	743.56	978.27	954.32	896.24	725.06	881.10	899.90
	Quarter 4 - Trimestre 4	831.49	721.43	715.24	771.85	817.47	962.33	977.40	860.91	735.13	905.98	867.59
	Annual - Annuel	831.06	691.05	704.71	765.47	783.41	965.75	956.63	874.15	720.84	893.06	879.67
	2004											
	Quarter 1 - Trimestre 1	831.32	691.91	707.01	734.11	750.59	956.84	1,028.24	883.49	711.94	881.26	891.36
	Quarter 2 - Trimestre 2	826.25	676.40	706.45	738.30	851.51	946.63	918.04	868.46	709.61	912.40	871.28
	Quarter 3 - Trimestre 3	825.15	694.26	699.31	735.71	786.51	988.86	879.56	865.41	710.20	916.51	866.22
	Quarter 4 - Trimestre 4	835.51	705.97	713.17	785.16	821.14	971.37	919.55	866.14	734.40	918.58	869.49
	Annual - Annuel	829.53	692.15	706.41	748.21	801.81	966.42	933.70	870.72	716.55	907.37	874.37
	2005											
	Quarter 1 - Trimestre 1	834.89	668.28	710.49	761.97	831.17	915.50	913.52	891.05	716.68	886.73	891.89
	Quarter 2 - Trimestre 2	848.83	678.43	731.77	776.62	863.54	981.50	977.39	881.42	734.23	938.83	887.86
	Quarter 3 - Trimestre 3	858.34	743.74	763.53	796.86	887.41	1,003.44	982.94	867.79	770.11	963.27	876.20
	Quarter 4 - Trimestre 4	856.63	761.49	775.46	834.69	869.17	944.79	947.58	870.49	791.11	917.14	875.41
	Annual - Annuel	849.84	713.63	746.01	792.95	862.99	961.12	961.57	877.62	753.69	926.42	882.72
	2006											
	Quarter 1 - Trimestre 1	862.90	740.48	763.91	815.22	843.60	969.22	948.87	892.64	774.18	921.15	896.56
	Quarter 2 - Trimestre 2	853.15	723.07	748.41	807.81	882.69	980.16	932.92	873.40	761.27	941.18	878.16

Table 11

Quarterly and Annual Estimates of Average Weekly Earnings (including overtime) by Enterprise Size of Employment, for All Employees, for Selected Industries, Canada, Provinces and Territories.

(Continued - suite)

Tableau 11

Estimations trimestrielles et annuelles de la rémunération hebdomadaire moyenne (avec surtemps), par taille d'entreprise selon l'emploi, pour l'ensemble des salariés pour une sélection d'industries, Canada, provinces et territoires.

NAICS 2002	Industry	Size - Taille										
		All Sizes - Toutes les tailles	0-4	5-19	20-49	50-99	100-299	300-499	500 +	0-49	50-299	300 +
<b>BRITISH COLUMBIA - COLOMBIE-BRITANNIQUE</b>												
<b>51</b>	<b>Information &amp; cultural industries - Industrie de l'information et industrie culturelle</b>											
	2002											
	Quarter 1 - Trimestre 1	\$765.73	\$695.66	\$595.25	\$673.08	\$672.98	\$727.25	\$571.66	\$844.30	\$645.14	\$712.38	\$815.76
	Quarter 2 - Trimestre 2	768.23	759.10	608.75	627.91	691.58	742.89	541.21	845.46	649.95	725.72	811.63
	Quarter 3 - Trimestre 3	767.87	736.27	597.18	612.80	678.76	747.19	609.51	845.75	634.56	726.53	818.93
	Quarter 4 - Trimestre 4	772.65	782.22	630.61	642.21	713.34	763.96	647.14	828.13	670.92	748.47	810.37
	Annual - Annuel	768.63	744.11	608.04	639.08	689.57	745.24	590.72	840.93	650.24	728.33	814.16
	2003											
	Quarter 1 - Trimestre 1	779.42	703.32	590.76	614.17	647.19	790.20	587.08	874.31	625.47	743.88	840.79
	Quarter 2 - Trimestre 2	764.12	676.18	562.53	685.17	687.72	755.37	643.61	835.66	631.60	733.76	818.87
	Quarter 3 - Trimestre 3	771.92	724.68	600.63	655.45	697.57	754.94	604.49	846.09	649.16	737.13	824.65
	Quarter 4 - Trimestre 4	779.21	787.22	616.87	656.26	741.76	754.25	580.36	844.01	673.05	750.56	823.10
	Annual - Annuel	773.71	723.80	592.66	652.91	693.14	763.33	602.88	849.83	644.87	741.43	826.86
	2004											
	Quarter 1 - Trimestre 1	794.74	739.05	568.02	675.24	767.27	768.17	588.95	878.31	646.13	767.91	855.22
	Quarter 2 - Trimestre 2	805.56	701.26	597.89	711.98	783.89	806.81	681.56	875.56	661.86	799.67	856.94
	Quarter 3 - Trimestre 3	831.41	737.61	616.16	683.91	825.27	763.26	693.57	921.64	669.40	787.58	898.18
	Quarter 4 - Trimestre 4	843.91	787.26	625.39	658.32	805.86	755.43	688.32	951.47	677.50	773.52	920.33
	Annual - Annuel	819.21	741.25	601.89	682.17	797.99	774.19	669.03	906.97	663.84	782.23	883.28
	2005											
	Quarter 1 - Trimestre 1	854.58	737.39	607.96	712.33	813.95	764.57	719.15	961.43	675.40	780.84	934.25
	Quarter 2 - Trimestre 2	886.67	733.11	637.14	697.07	937.08	809.72	749.37	988.01	682.64	852.38	962.95
	Quarter 3 - Trimestre 3	853.88	790.49	670.07	742.26	845.98	818.58	787.30	943.83	726.03	827.21	922.33
	Quarter 4 - Trimestre 4	908.40	830.40	703.49	779.37	881.09	829.30	766.97	1,013.30	761.12	845.01	985.87
	Annual - Annuel	876.55	773.98	655.62	733.24	869.60	806.05	754.56	977.95	712.23	826.42	952.65
	2006											
	Quarter 1 - Trimestre 1	941.27	825.54	710.36	801.52	929.31	860.87	804.82	1,043.18	769.93	882.03	1,021.92
	Quarter 2 - Trimestre 2	952.60	842.89	742.78	837.07	898.95	902.26	779.06	1,042.88	799.37	901.06	1,019.55
<b>52</b>	<b>Finance &amp; insurance - Finance et assurances</b>											
	2002											
	Quarter 1 - Trimestre 1	852.23	739.95	729.92	769.23	862.92	1,085.21	887.42	846.29	744.25	1,011.86	848.06
	Quarter 2 - Trimestre 2	845.97	735.55	731.78	795.35	861.92	875.85	822.34	870.71	752.31	871.28	867.66
	Quarter 3 - Trimestre 3	833.93	738.41	699.30	773.10	820.42	890.94	883.36	852.47	733.74	869.14	854.75
	Quarter 4 - Trimestre 4	884.28	821.58	814.04	809.55	803.75	937.74	899.86	901.62	815.16	893.23	901.50
	Annual - Annuel	854.13	759.80	742.89	786.93	837.30	947.04	873.28	867.52	761.30	911.40	867.87
	2003											
	Quarter 1 - Trimestre 1	914.01	803.47	758.13	870.09	926.60	981.43	1,009.92	927.40	805.08	961.85	933.47
	Quarter 2 - Trimestre 2	901.31	809.65	759.55	798.52	854.52	999.10	957.83	920.57	787.08	947.96	923.29
	Quarter 3 - Trimestre 3	895.31	749.34	759.84	773.73	932.02	973.36	1,006.05	913.75	760.58	958.39	919.95
	Quarter 4 - Trimestre 4	899.72	852.81	767.74	754.97	870.40	1,018.12	974.27	913.08	791.45	967.78	917.02
	Annual - Annuel	902.62	803.75	761.32	797.57	896.74	992.88	987.09	918.77	785.90	958.89	923.52
	2004											
	Quarter 1 - Trimestre 1	923.59	744.82	780.67	747.19	1,089.76	1,100.59	1,041.06	929.55	759.45	1,097.11	936.51
	Quarter 2 - Trimestre 2	914.60	784.76	786.22	758.90	1,046.97	1,012.87	991.37	926.09	778.13	1,024.85	930.91
	Quarter 3 - Trimestre 3	887.86	813.35	785.29	726.93	1,007.11	929.84	923.73	903.29	778.01	956.60	904.93
	Quarter 4 - Trimestre 4	884.04	859.76	806.33	800.39	974.36	971.01	1,009.69	873.58	820.42	972.14	884.89
	Annual - Annuel	902.47	799.40	789.84	758.57	1,029.22	1,004.17	988.47	908.15	783.98	1,012.66	914.16
	2005											
	Quarter 1 - Trimestre 1	894.90	828.90	791.37	767.33	1,046.91	1,095.89	1,019.28	877.64	794.81	1,078.08	890.53
	Quarter 2 - Trimestre 2	948.17	959.15	842.91	797.84	985.29	1,110.45	998.63	946.78	862.32	1,063.25	951.18
	Quarter 3 - Trimestre 3	952.30	969.32	883.76	886.98	989.98	1,067.62	1,036.34	937.79	908.46	1,040.98	945.23
	Quarter 4 - Trimestre 4	962.58	1,041.97	903.83	919.64	1,003.47	1,098.34	1,053.89	934.00	949.29	1,066.00	945.32
	Annual - Annuel	939.63	952.64	855.58	844.46	1,005.24	1,091.88	1,027.29	923.95	879.76	1,061.09	932.89
	2006											
	Quarter 1 - Trimestre 1	953.02	1,053.98	876.95	905.29	1,001.67	1,080.03	1,056.33	926.51	941.95	1,050.05	937.47
	Quarter 2 - Trimestre 2	959.69	1,082.03	911.07	894.18	977.75	1,077.36	1,056.55	932.82	960.39	1,038.20	944.01
<b>53</b>	<b>Real estate &amp; rental &amp; leasing - Services immobiliers et services de location et de location à bail</b>											
	2002											
	Quarter 1 - Trimestre 1	646.43	587.28	597.60	693.20	804.38	590.80	..	..	614.77	684.77	693.67
	Quarter 2 - Trimestre 2	633.74	608.28	587.29	663.46	806.30	514.73	..	..	612.06	643.34	683.01
	Quarter 3 - Trimestre 3	607.76	574.36	587.57	627.85	765.61	548.43	..	..	592.77	655.51	604.59
	Quarter 4 - Trimestre 4	626.04	616.33	628.49	688.30	691.45	495.25	..	..	638.39	594.67	621.27
	Annual - Annuel	628.15	596.69	600.35	667.16	764.09	537.31	..	..	614.43	644.02	649.59
	2003											
	Quarter 1 - Trimestre 1	610.60	605.97	593.32	663.10	611.48	520.91	689.20	637.60	613.30	566.51	646.18
	Quarter 2 - Trimestre 2	607.75	602.74	595.88	659.44	603.67	476.38	614.24	669.82	612.40	539.97	663.59
	Quarter 3 - Trimestre 3	623.34	575.98	626.82	663.14	696.50	430.41	617.98	731.05	616.43	556.33	716.55
	Quarter 4 - Trimestre 4	636.51	611.49	667.10	661.09	691.15	459.94	539.72	698.24	644.88	566.39	683.60
	Annual - Annuel	619.52	598.97	620.41	661.70	649.28	470.66	627.45	683.94	621.80	557.15	676.86

Table 11

Quarterly and Annual Estimates of Average Weekly Earnings  
(including overtime) by Enterprise Size of Employment, for  
All Employees, for Selected Industries, Canada, Provinces  
and Territories.

(Continued - suite)

Tableau 11

Estimations trimestrielles et annuelles de la rémunération  
hebdomadaire moyenne (avec surtemps), par taille d'entreprise  
selon l'emploi, pour l'ensemble des salariés pour une sélection  
d'industries, Canada, provinces et territoires.

NAICS 2002	Industry	Size - Taille										
		All Sizes - Toutes les tailles	0-4	5-19	20-49	50-99	100-299	300-499	500 +	0-49	50-299	300 +
<b>BRITISH COLUMBIA - COLOMBIE-BRITANNIQUE</b>												
53	Real estate & rental & leasing - Services immobiliers et services de location et de location à bail											
	2004											
	Quarter 1 - Trimestre 1	\$636.86	\$604.82	\$642.59	\$667.94	\$623.46	\$519.15	\$621.18	\$717.55	\$634.41	\$571.42	\$707.96
	Quarter 2 - Trimestre 2	634.28	601.92	629.35	672.73	665.70	552.60	594.66	689.45	629.63	611.69	670.68
	Quarter 3 - Trimestre 3	634.98	592.20	631.94	686.06	692.11	517.41	574.99	712.19	630.63	602.25	681.63
	Quarter 4 - Trimestre 4	654.99	655.23	640.49	695.84	682.04	513.03	675.63	720.81	657.24	595.96	711.53
	Annual - Annuel	640.26	614.00	635.93	680.57	666.06	525.00	614.53	709.98	637.90	595.51	692.67
	2005											
	Quarter 1 - Trimestre 1	651.58	642.55	638.90	654.76	680.76	559.36	668.27	718.63	643.49	619.16	710.07
	Quarter 2 - Trimestre 2	671.21	646.69	663.28	657.97	760.17	538.10	837.84	731.80	656.44	650.55	746.73
	Quarter 3 - Trimestre 3	669.78	646.05	651.83	659.94	691.65	673.19	610.68	741.11	651.55	682.06	716.25
	Quarter 4 - Trimestre 4	692.21	676.85	682.02	710.43	723.36	708.57	623.17	705.18	686.12	716.14	689.37
	Annual - Annuel	671.46	653.44	659.35	671.05	715.13	617.80	671.57	723.86	659.76	666.22	714.74
	2006											
	Quarter 1 - Trimestre 1	684.10	668.44	675.73	697.29	753.90	699.26	..	..	677.71	728.48	662.99
	Quarter 2 - Trimestre 2	700.88	674.48	691.73	722.11	775.05	694.90	..	..	692.06	734.89	696.30
54	Professional, scientific & technical services - Services professionnels, scientifiques et techniques											
	2002											
	Quarter 1 - Trimestre 1	852.82	747.22	746.86	920.71	923.03	945.27	1,651.48	893.84	781.53	936.50	975.79
	Quarter 2 - Trimestre 2	857.70	777.08	752.05	934.21	925.38	935.95	1,695.56	876.03	798.47	931.49	963.54
	Quarter 3 - Trimestre 3	872.76	772.03	755.66	890.52	986.65	967.51	1,572.54	953.02	790.21	976.26	1,017.98
	Quarter 4 - Trimestre 4	892.73	813.69	768.32	907.30	1,035.48	962.45	1,119.91	1,019.98	814.24	996.41	1,027.76
	Annual - Annuel	868.99	777.35	755.79	912.91	970.50	952.34	1,540.31	935.82	796.18	960.24	996.00
	2003											
	Quarter 1 - Trimestre 1	900.19	791.92	759.34	946.35	983.94	1,012.87	1,146.41	1,067.09	811.26	1,000.14	1,075.17
	Quarter 2 - Trimestre 2	883.59	805.90	765.37	890.32	951.61	1,022.28	1,067.01	997.93	807.97	990.62	1,005.33
	Quarter 3 - Trimestre 3	896.21	786.88	770.06	904.11	976.44	985.11	1,365.44	1,025.81	806.21	981.12	1,064.56
	Quarter 4 - Trimestre 4	904.98	831.40	796.87	892.61	933.22	1,001.56	1,813.54	950.18	831.34	970.40	1,045.94
	Annual - Annuel	896.22	804.10	772.84	907.83	961.05	1,005.62	1,361.93	1,008.73	814.20	985.51	1,047.13
	2004											
	Quarter 1 - Trimestre 1	911.74	785.42	776.19	959.33	947.59	1,005.47	1,761.39	1,017.42	819.78	979.83	1,111.42
	Quarter 2 - Trimestre 2	922.17	814.05	805.26	972.14	943.66	1,031.66	1,332.30	1,039.71	844.62	993.45	1,082.66
	Quarter 3 - Trimestre 3	918.03	799.76	794.56	966.20	931.68	1,012.10	1,188.33	1,116.72	834.02	976.41	1,126.86
	Quarter 4 - Trimestre 4	919.43	844.46	814.83	1,007.47	954.65	1,024.46	1,281.37	987.04	865.32	993.11	1,025.58
	Annual - Annuel	917.87	810.98	798.07	975.85	944.34	1,018.45	1,388.43	1,039.47	841.05	985.66	1,087.10
	2005											
	Quarter 1 - Trimestre 1	911.79	792.74	811.83	1,030.99	954.32	964.19	1,221.42	1,061.71	849.23	959.77	1,084.17
	Quarter 2 - Trimestre 2	941.18	856.28	853.26	1,028.66	1,033.71	1,040.53	1,170.92	996.62	891.59	1,037.65	1,017.78
	Quarter 3 - Trimestre 3	946.93	866.93	869.35	1,004.23	1,066.12	1,001.89	1,236.64	1,003.94	897.91	1,029.22	1,028.39
	Quarter 4 - Trimestre 4	937.23	871.59	871.38	1,002.33	984.89	1,015.57	1,061.68	991.98	899.86	1,001.30	998.33
	Annual - Annuel	934.52	847.47	851.01	1,016.20	1,008.03	1,005.90	1,178.46	1,011.38	884.81	1,006.84	1,030.33
	2006											
	Quarter 1 - Trimestre 1	934.74	864.27	868.89	985.77	1,003.53	983.77	1,037.41	1,020.84	891.36	992.59	1,022.26
	Quarter 2 - Trimestre 2	930.18	886.97	860.54	976.79	1,000.33	964.86	1,014.31	1,001.42	895.85	981.10	1,002.61
55	Management of companies & enterprises - Gestion de sociétés et d'entreprises											
	2002											
	Quarter 1 - Trimestre 1	847.82	999.78	809.03	812.07	588.37	655.70	..	..	880.69	631.09	1,045.30
	Quarter 2 - Trimestre 2	852.30	1,048.72	836.50	809.06	571.39	603.98	..	..	903.72	591.79	1,069.53
	Quarter 3 - Trimestre 3	859.19	995.77	783.46	933.47	548.57	617.11	..	..	901.33	596.48	1,051.69
	Quarter 4 - Trimestre 4	863.95	1,095.10	755.22	875.81	477.80	634.27	..	..	907.97	580.59	1,154.03
	Annual - Annuel	855.71	1,034.24	796.67	857.62	548.27	627.23	..	..	898.39	599.84	1,076.97
	2003											
	Quarter 1 - Trimestre 1	869.21	1,023.64	754.78	792.97	547.07	673.93	..	..	861.26	632.37	1,243.97
	Quarter 2 - Trimestre 2	857.41	1,084.13	814.14	656.59	597.62	726.85	..	..	861.32	676.40	1,065.96
	Quarter 3 - Trimestre 3	843.44	1,091.17	772.49	616.66	648.92	672.27	..	..	839.94	662.23	1,085.70
	Quarter 4 - Trimestre 4	828.12	1,137.27	758.70	562.96	609.70	631.86	..	..	846.05	621.61	1,008.53
	Annual - Annuel	849.54	1,084.25	775.24	663.63	605.06	679.17	..	..	852.19	649.37	1,093.74
	2004											
	Quarter 1 - Trimestre 1	816.55	1,014.95	775.86	561.10	701.28	679.81	..	..	801.97	688.10	1,028.15
	Quarter 2 - Trimestre 2	814.53	1,060.69	783.54	594.04	706.36	639.38	..	..	829.08	663.09	974.89
	Quarter 3 - Trimestre 3	797.78	990.70	825.19	541.82	643.26	667.39	..	..	805.96	658.48	977.00
	Quarter 4 - Trimestre 4	819.14	1,043.46	838.20	602.24	684.06	635.17	..	..	845.97	651.28	954.97
	Annual - Annuel	811.98	1,027.74	806.18	575.23	683.72	654.81	..	..	821.23	665.22	985.64
	2005											
	Quarter 1 - Trimestre 1	826.33	999.64	843.09	667.26	610.79	677.10	..	..	856.91	650.40	1,006.93
	Quarter 2 - Trimestre 2	924.48	1,130.08	1,028.07	628.10	607.45	760.62	..	..	957.42	702.60	1,161.34
	Quarter 3 - Trimestre 3	967.94	1,041.39	973.81	739.85	722.99	900.91	..	..	940.77	828.37	1,144.46
	Quarter 4 - Trimestre 4	988.21	1,031.59	877.76	726.29	735.52	968.95	..	..	917.83	834.14	1,089.32

Table 11

Quarterly and Annual Estimates of Average Weekly Earnings (including overtime) by Enterprise Size of Employment, for All Employees, for Selected Industries, Canada, Provinces and Territories.

(Continued - suite)

Tableau 11

Estimations trimestrielles et annuelles de la rémunération hebdomadaire moyenne (avec surtemps), par taille d'entreprise selon l'emploi, pour l'ensemble des salariés pour une sélection d'industries, Canada, provinces et territoires.

NAICS 2002	Industry	Size - Taille										
		All Sizes - Toutes les tailles	0-4	5-19	20-49	50-99	100-299	300-499	500 +	0-49	50-299	300 +
SCIAN 2002	Industrie											
<b>BRITISH COLUMBIA - COLOMBIE-BRITANNIQUE</b>												
<b>55</b>	<b>Management of companies &amp; enterprises - Gestion de sociétés et d'entreprises</b>											
	2005											
	Annual - Annuel	\$928.61	\$1,051.89	\$935.76	\$682.70	\$663.59	\$794.14	..	..	\$918.43	\$738.53	\$1,101.50
	2006											
	Quarter 1 - Trimestre 1	1,044.09	1,040.04	912.86	810.85	..	..	..	..	944.75	..	..
	Quarter 2 - Trimestre 2	1,023.01	1,037.90	880.50	796.37	..	..	..	..	931.20	..	..
<b>56</b>	<b>Admin. &amp; support, waste managemt. &amp; remediation services - Services admin., soutien, gestion des déchets, assainissem.</b>											
	2002											
	Quarter 1 - Trimestre 1	549.08	535.21	545.99	525.30	535.37	645.05	\$554.90	\$525.26	537.08	603.77	530.01
	Quarter 2 - Trimestre 2	549.95	532.64	536.94	540.00	488.97	622.47	657.70	538.37	536.55	568.74	557.31
	Quarter 3 - Trimestre 3	551.17	529.40	545.93	546.29	504.14	614.42	593.72	543.50	541.27	571.89	552.69
	Quarter 4 - Trimestre 4	551.22	569.52	562.34	523.76	513.66	570.99	654.84	529.89	553.41	548.56	549.70
	Annual - Annuel	550.37	541.56	547.81	534.04	510.08	613.28	614.13	534.23	542.15	573.13	547.43
	2003											
	Quarter 1 - Trimestre 1	550.16	545.21	563.04	516.45	524.40	603.62	603.55	534.28	543.79	570.66	546.19
	Quarter 2 - Trimestre 2	562.37	545.25	564.85	548.92	534.89	605.15	653.89	549.86	554.94	575.81	564.95
	Quarter 3 - Trimestre 3	568.00	540.79	570.38	527.62	540.17	627.49	633.24	568.75	549.93	592.64	578.12
	Quarter 4 - Trimestre 4	567.94	561.63	603.73	529.33	535.90	602.58	634.73	549.02	570.58	574.25	560.02
	Annual - Annuel	562.36	548.17	575.54	530.76	534.09	610.16	630.33	550.66	554.87	578.64	562.39
	2004											
	Quarter 1 - Trimestre 1	561.66	554.65	573.59	518.38	549.28	619.65	575.75	556.25	551.78	588.15	558.40
	Quarter 2 - Trimestre 2	574.49	566.38	583.46	563.94	537.46	607.44	627.45	568.05	573.24	576.85	574.65
	Quarter 3 - Trimestre 3	574.52	565.42	580.76	558.92	556.60	580.30	753.27	565.94	570.41	570.13	582.31
	Quarter 4 - Trimestre 4	585.85	596.74	615.11	573.59	587.44	589.61	721.19	556.26	597.21	588.63	571.90
	Annual - Annuel	574.42	571.07	587.89	554.15	558.21	598.47	665.64	561.53	573.35	580.73	572.00
	2005											
	Quarter 1 - Trimestre 1	576.23	590.09	590.99	580.79	547.87	585.50	764.83	547.73	587.66	568.17	568.88
	Quarter 2 - Trimestre 2	594.60	613.77	599.29	602.71	573.05	616.97	717.31	560.62	604.20	598.48	582.45
	Quarter 3 - Trimestre 3	597.17	605.17	604.44	585.76	551.59	611.66	721.62	580.61	598.72	586.37	601.23
	Quarter 4 - Trimestre 4	600.81	617.02	624.99	609.52	576.16	587.89	682.74	577.70	618.03	583.08	592.41
	Annual - Annuel	592.54	607.04	605.03	594.89	562.01	600.89	717.41	566.69	602.45	584.27	586.46
	2006											
	Quarter 1 - Trimestre 1	599.02	608.09	616.74	599.55	580.51	587.97	668.95	583.20	609.07	584.98	596.45
	Quarter 2 - Trimestre 2	611.18	614.38	625.78	603.59	633.94	604.15	672.19	590.37	615.86	616.51	602.54
<b>61</b>	<b>Educational services - Services d'enseignement</b>											
	2002											
	Quarter 1 - Trimestre 1	699.05	498.83	475.58	524.62	590.82	606.49	802.81	718.03	501.13	600.23	722.19
	Quarter 2 - Trimestre 2	745.45	482.73	475.49	529.01	609.87	679.73	880.52	767.62	500.80	654.38	773.08
	Quarter 3 - Trimestre 3	773.76	493.88	496.90	587.32	628.74	771.48	864.99	797.19	533.48	729.22	802.02
	Quarter 4 - Trimestre 4	752.35	496.31	493.85	555.16	636.26	682.14	827.33	775.89	521.29	666.39	778.45
	Annual - Annuel	740.92	492.99	485.30	547.23	615.63	692.82	844.03	762.30	513.74	665.98	766.68
	2003											
	Quarter 1 - Trimestre 1	746.92	487.66	479.79	553.63	579.53	632.17	879.81	772.45	515.32	613.91	777.96
	Quarter 2 - Trimestre 2	779.04	491.62	481.91	585.35	601.08	653.29	917.78	807.11	530.57	634.62	812.40
	Quarter 3 - Trimestre 3	735.73	508.32	472.92	546.96	610.07	731.77	825.93	759.27	508.14	695.42	765.93
	Quarter 4 - Trimestre 4	771.83	521.20	489.75	541.77	607.50	646.91	887.09	801.74	517.61	631.43	807.21
	Annual - Annuel	759.71	502.28	481.18	557.52	599.51	669.97	873.23	787.20	518.16	645.55	792.62
	2004											
	Quarter 1 - Trimestre 1	812.72	480.60	475.14	560.34	613.35	690.16	903.89	848.75	515.63	662.00	851.77
	Quarter 2 - Trimestre 2	802.51	486.92	478.68	570.52	625.68	690.54	885.41	835.90	521.08	666.06	838.81
	Quarter 3 - Trimestre 3	779.03	507.75	508.05	588.84	656.47	833.96	870.42	798.33	539.92	779.88	804.55
	Quarter 4 - Trimestre 4	780.53	496.92	477.29	533.02	607.67	689.45	870.14	811.06	504.22	657.90	814.47
	Annual - Annuel	794.56	493.15	484.58	562.15	625.73	734.73	881.87	825.45	519.68	695.93	829.00
	2005											
	Quarter 1 - Trimestre 1	778.40	474.66	466.21	539.64	618.40	652.30	853.50	810.78	498.72	639.12	813.56
	Quarter 2 - Trimestre 2	807.35	507.02	501.84	571.67	632.07	701.23	899.00	838.90	532.41	672.61	842.70
	Quarter 3 - Trimestre 3	846.48	537.94	585.55	685.18	739.89	858.71	947.45	868.17	617.03	818.77	874.64
	Quarter 4 - Trimestre 4	863.49	542.09	579.08	694.28	733.29	823.47	981.58	886.75	622.17	789.79	892.02
	Annual - Annuel	822.67	515.76	532.52	620.67	681.74	769.10	917.56	849.90	566.77	736.27	854.32
	2006											
	Quarter 1 - Trimestre 1	889.09	503.31	539.13	651.55	723.32	793.34	935.86	927.50	580.63	766.24	927.98
	Quarter 2 - Trimestre 2	908.82	539.88	551.84	662.49	725.96	814.45	964.68	948.84	596.08	779.81	949.87
<b>62</b>	<b>Health care &amp; social assistance - Soins de santé et assistance sociale</b>											
	2002											
	Quarter 1 - Trimestre 1	628.90	536.12	479.01	521.93	571.05	611.05	597.52	718.66	507.07	595.39	710.38
	Quarter 2 - Trimestre 2	634.19	559.54	467.41	498.04	553.45	576.18	543.54	735.11	504.85	566.67	728.17



Table 11

Quarterly and Annual Estimates of Average Weekly Earnings (including overtime) by Enterprise Size of Employment, for All Employees, for Selected Industries, Canada, Provinces and Territories.

(Continued - suite)

Tableau 11

Estimations trimestrielles et annuelles de la rémunération hebdomadaire moyenne (avec surtemps), par taille d'entreprise selon l'emploi, pour l'ensemble des salariés pour une sélection d'industries, Canada, provinces et territoires.

NAICS 2002	Industry	Size - Taille										
		All Sizes - Toutes les tailles	0-4	5-19	20-49	50-99	100-299	300-499	500 +	0-49	50-299	300 +
<b>BRITISH COLUMBIA - COLOMBIE-BRITANNIQUE</b>												
<b>62</b>	<b>Health care &amp; social assistance - Soins de santé et assistance sociale</b>											
	2002											
	Quarter 3 - Trimestre 3	\$635.33	\$576.67	\$470.37	\$509.49	\$584.38	\$609.37	\$581.04	\$720.62	\$514.92	\$599.60	\$714.32
	Quarter 4 - Trimestre 4	639.82	588.54	482.46	508.70	566.72	596.90	606.63	729.92	522.38	585.10	724.36
	Annual - Annuel	634.62	565.58	474.94	509.29	568.86	599.04	585.65	726.23	512.38	587.04	719.42
	2003											
	Quarter 1 - Trimestre 1	634.80	570.16	489.90	487.91	579.72	610.36	622.87	718.99	514.99	597.76	713.77
	Quarter 2 - Trimestre 2	640.08	578.25	495.93	490.93	591.65	606.92	701.52	727.77	519.85	600.68	726.05
	Quarter 3 - Trimestre 3	649.39	595.74	489.10	498.44	586.20	604.35	674.57	746.53	523.55	596.53	740.12
	Quarter 4 - Trimestre 4	645.75	617.44	503.23	502.68	578.39	610.99	684.00	727.41	537.21	597.13	723.95
	Annual - Annuel	642.55	590.26	494.63	495.12	584.10	608.12	673.45	730.07	524.01	598.06	725.97
	2004											
	Quarter 1 - Trimestre 1	662.21	608.53	497.71	506.25	573.46	602.78	692.91	769.32	533.25	590.60	762.86
	Quarter 2 - Trimestre 2	657.76	597.27	504.07	533.37	578.86	609.88	643.04	754.74	540.73	597.31	744.56
	Quarter 3 - Trimestre 3	655.03	586.80	502.39	530.44	582.95	599.41	646.32	750.36	536.00	593.06	740.96
	Quarter 4 - Trimestre 4	656.14	610.94	509.68	549.93	588.90	596.86	635.99	745.58	550.98	593.66	735.79
	Annual - Annuel	657.79	600.79	503.47	529.30	580.85	602.22	653.76	754.94	540.22	593.62	745.94
	2005											
	Quarter 1 - Trimestre 1	648.99	595.43	507.12	529.47	560.66	595.62	644.95	742.56	540.16	581.83	734.94
	Quarter 2 - Trimestre 2	664.11	655.62	531.53	552.56	576.83	605.54	672.11	743.26	575.70	593.99	737.87
	Quarter 3 - Trimestre 3	691.36	657.48	576.62	592.46	616.40	669.43	667.58	762.27	605.78	648.61	754.37
	Quarter 4 - Trimestre 4	692.73	669.04	587.51	584.45	609.77	663.64	661.54	766.15	612.20	641.50	756.29
	Annual - Annuel	674.44	644.43	550.80	565.18	591.17	633.70	661.67	753.56	583.61	616.68	745.94
	2006											
	Quarter 1 - Trimestre 1	706.46	683.45	597.62	589.41	614.96	678.67	693.06	781.56	622.35	652.56	774.34
	Quarter 2 - Trimestre 2	729.51	724.33	621.44	618.36	657.53	706.23	691.70	797.59	652.46	686.86	789.56
<b>71</b>	<b>Arts, entertainment &amp; recreation - Arts, spectacles et loisirs</b>											
	2002											
	Quarter 1 - Trimestre 1	464.25	453.40	400.36	368.87	531.79	651.73	..	..	400.52	603.79	452.47
	Quarter 2 - Trimestre 2	462.09	424.10	367.15	347.00	441.31	682.66	..	..	370.63	559.85	511.62
	Quarter 3 - Trimestre 3	451.80	410.71	355.71	322.48	337.59	726.03	..	..	353.55	530.54	531.53
	Quarter 4 - Trimestre 4	450.27	449.53	367.62	373.24	350.38	595.36	..	..	386.13	473.98	522.95
	Annual - Annuel	456.95	434.17	371.59	351.99	400.66	666.41	..	..	376.78	538.17	501.79
	2003											
	Quarter 1 - Trimestre 1	420.54	459.96	358.18	331.75	332.74	468.48	415.41	510.82	367.77	412.39	484.09
	Quarter 2 - Trimestre 2	422.73	455.97	362.13	323.52	352.43	445.51	516.12	531.04	361.71	400.47	527.96
	Quarter 3 - Trimestre 3	432.52	476.78	372.65	341.62	377.20	412.95	539.64	590.50	378.48	394.89	585.13
	Quarter 4 - Trimestre 4	430.27	465.75	361.58	337.83	370.29	447.82	508.79	541.88	374.78	409.29	532.49
	Annual - Annuel	426.48	464.72	364.01	333.38	361.14	442.21	479.09	541.70	370.68	403.40	527.57
	2004											
	Quarter 1 - Trimestre 1	414.60	471.90	349.19	317.56	387.47	480.83	438.84	454.92	362.66	440.35	450.88
	Quarter 2 - Trimestre 2	411.90	455.34	331.24	350.22	390.27	415.63	538.40	476.85	361.57	403.53	490.35
	Quarter 3 - Trimestre 3	426.71	468.38	354.40	346.36	391.71	460.45	410.74	516.17	371.52	427.20	509.18
	Quarter 4 - Trimestre 4	438.46	472.28	354.07	346.35	406.20	447.17	513.14	527.12	376.33	428.64	524.60
	Annual - Annuel	422.92	467.03	347.25	341.12	394.05	450.11	482.27	493.65	368.09	424.11	491.56
	2005											
	Quarter 1 - Trimestre 1	416.16	461.55	336.15	371.66	430.21	395.76	..	..	375.67	411.24	456.36
	Quarter 2 - Trimestre 2	420.93	476.75	343.08	344.83	427.09	437.67	..	..	369.99	432.18	477.46
	Quarter 3 - Trimestre 3	427.18	461.37	357.72	346.51	408.20	414.44	..	..	373.35	411.23	521.27
	Quarter 4 - Trimestre 4	452.85	501.28	357.89	387.01	397.89	492.64	..	..	399.67	448.08	513.73
	Annual - Annuel	429.26	475.54	349.03	360.15	415.08	435.60	..	..	379.29	425.51	490.49
	2006											
	Quarter 1 - Trimestre 1	421.57	460.25	338.04	357.25	389.38	577.85	..	..	371.57	496.58	427.56
	Quarter 2 - Trimestre 2	439.21	467.16	348.88	354.36	428.85	490.27	..	..	374.56	460.85	499.66
<b>72</b>	<b>Accommodation &amp; food services - Hébergement et services de restauration</b>											
	2002											
	Quarter 1 - Trimestre 1	319.34	319.02	292.74	299.10	342.26	353.77	427.82	330.70	297.99	346.79	348.06
	Quarter 2 - Trimestre 2	317.03	315.08	291.34	290.06	307.28	336.92	456.60	378.04	293.17	317.79	393.08
	Quarter 3 - Trimestre 3	310.88	314.39	288.42	292.69	309.63	317.83	406.51	361.29	292.83	312.64	369.75
	Quarter 4 - Trimestre 4	306.31	315.39	286.29	283.01	284.43	345.07	446.45	349.83	287.74	306.39	367.65
	Annual - Annuel	313.31	315.88	289.71	291.10	309.34	337.49	434.70	354.88	292.90	319.70	369.68
	2003											
	Quarter 1 - Trimestre 1	295.27	298.56	273.19	275.93	260.14	331.70	433.30	357.90	277.06	284.69	369.87
	Quarter 2 - Trimestre 2	291.89	297.71	270.83	271.06	247.14	325.45	448.38	358.41	273.57	272.88	372.58
	Quarter 3 - Trimestre 3	302.31	318.70	285.58	283.56	262.63	318.34	471.67	364.32	287.87	282.51	379.46
	Quarter 4 - Trimestre 4	296.43	329.83	280.82	278.50	249.37	313.06	509.76	347.94	284.80	270.61	373.27
	Annual - Annuel	296.53	311.26	277.68	277.30	254.82	321.91	465.55	357.26	280.87	277.69	373.87
	2004											
	Quarter 1 - Trimestre 1	297.69	300.70	273.67	281.71	261.30	322.19	487.35	361.56	280.06	281.08	378.84

Table 11

Quarterly and Annual Estimates of Average Weekly Earnings (including overtime) by Enterprise Size of Employment, for All Employees, for Selected Industries, Canada, Provinces and Territories.

(Continued - suite)

Tableau 11

Estimations trimestrielles et annuelles de la rémunération hebdomadaire moyenne (avec surtemps), par taille d'entreprise selon l'emploi, pour l'ensemble des salariés pour une sélection d'industries, Canada, provinces et territoires.

NAICS 2002	Industry	Size - Taille										
		All Sizes - Toutes les tailles	0-4	5-19	20-49	50-99	100-299	300-499	500 +	0-49	50-299	300 +
SCIAN 2002	Industrie											
<b>BRITISH COLUMBIA - COLOMBIE-BRITANNIQUE</b>												
<b>72</b>	<b>Accommodation &amp; food services - Hébergement et services de restauration</b>											
	2004											
	Quarter 2 - Trimestre 2	\$312.56	\$302.31	\$274.72	\$299.33	\$301.17	\$356.74	\$462.65	\$361.38	\$288.45	\$321.56	\$376.49
	Quarter 3 - Trimestre 3	317.74	301.35	283.23	306.48	308.36	359.89	454.97	360.96	295.53	327.00	375.18
	Quarter 4 - Trimestre 4	305.33	296.70	266.67	295.46	301.70	345.22	438.92	341.65	282.81	318.57	356.44
	Annual - Annuel	308.52	300.21	274.73	296.11	292.03	346.38	459.71	356.30	286.92	311.56	371.57
	2005											
	Quarter 1 - Trimestre 1	304.48	289.76	261.57	293.66	293.78	364.53	413.59	349.40	279.07	321.24	359.60
	Quarter 2 - Trimestre 2	320.03	304.93	279.12	307.38	310.63	400.60	448.13	349.83	294.72	344.32	364.40
	Quarter 3 - Trimestre 3	336.96	324.93	308.75	328.13	335.49	369.34	464.91	358.93	319.45	347.81	376.36
	Quarter 4 - Trimestre 4	331.39	326.45	304.46	325.79	323.35	359.21	440.51	351.80	316.65	336.98	367.16
	Annual - Annuel	323.57	311.95	288.64	314.13	316.93	373.48	442.02	352.49	302.79	338.20	366.93
	2006											
	Quarter 1 - Trimestre 1	341.66	335.17	313.85	333.65	335.31	376.93	436.65	366.10	325.29	351.59	376.59
	Quarter 2 - Trimestre 2	344.92	344.72	311.40	333.25	341.65	376.58	445.47	378.23	325.05	355.94	387.28
<b>81</b>	<b>Other services (except public administration) - Autres services, sauf les administrations publiques</b>											
	2002											
	Quarter 1 - Trimestre 1	540.81	494.95	510.28	540.65	533.79	587.22	519.03	633.10	511.16	564.60	605.44
	Quarter 2 - Trimestre 2	543.05	499.70	512.05	534.39	566.62	667.98	490.87	597.13	512.91	623.61	567.46
	Quarter 3 - Trimestre 3	544.15	495.19	515.37	550.03	643.57	695.81	491.38	520.53	515.59	674.77	515.05
	Quarter 4 - Trimestre 4	546.13	488.60	524.02	552.87	571.88	653.86	503.11	582.42	517.99	622.06	566.98
	Annual - Annuel	543.52	494.60	515.33	544.17	578.51	651.21	501.17	582.67	514.39	621.15	564.23
	2003											
	Quarter 1 - Trimestre 1	543.72	492.25	515.04	513.05	619.39	636.98	385.83	634.27	507.12	629.98	583.51
	Quarter 2 - Trimestre 2	549.43	488.98	515.40	507.89	582.89	617.10	408.65	691.72	505.36	603.41	637.47
	Quarter 3 - Trimestre 3	552.24	493.79	519.45	503.33	563.95	619.66	386.66	718.03	508.14	599.49	650.00
	Quarter 4 - Trimestre 4	555.74	496.10	523.32	515.51	573.03	638.89	400.10	696.16	513.46	613.89	634.18
	Annual - Annuel	550.35	492.72	518.36	509.97	584.82	628.13	395.28	684.91	508.54	611.49	626.24
	2004											
	Quarter 1 - Trimestre 1	562.07	495.59	527.10	513.65	578.97	656.04	400.89	735.47	514.94	624.86	654.49
	Quarter 2 - Trimestre 2	567.49	501.11	532.39	559.91	563.31	619.89	402.49	765.63	528.73	598.37	657.14
	Quarter 3 - Trimestre 3	566.37	489.66	536.34	569.55	541.76	601.76	421.82	751.55	529.39	576.83	663.89
	Quarter 4 - Trimestre 4	570.93	503.29	541.35	576.33	522.90	617.15	401.73	752.82	536.85	578.45	663.73
	Annual - Annuel	566.74	497.40	534.42	553.48	550.82	623.33	406.94	751.27	527.48	594.12	659.87
	2005											
	Quarter 1 - Trimestre 1	568.59	493.84	543.81	577.61	525.90	585.38	408.64	741.00	535.39	560.51	670.42
	Quarter 2 - Trimestre 2	584.76	508.57	554.80	586.43	556.67	596.79	426.09	778.34	546.73	580.04	696.02
	Quarter 3 - Trimestre 3	584.98	524.01	555.80	583.32	556.42	602.97	450.58	779.91	551.25	584.19	701.59
	Quarter 4 - Trimestre 4	584.28	533.97	566.55	589.80	581.48	617.48	431.23	706.82	561.43	603.06	644.24
	Annual - Annuel	580.71	515.43	555.33	584.42	555.31	601.07	428.82	751.97	548.88	582.32	678.47
	2006											
	Quarter 1 - Trimestre 1	582.20	510.71	553.04	583.74	599.19	602.16	444.81	754.73	546.63	600.95	686.76
	Quarter 2 - Trimestre 2	598.01	528.61	572.82	593.55	603.43	631.65	445.70	770.80	564.07	618.89	688.25
<b>91</b>	<b>Public administration - Administrations publiques</b>											
	2002											
	Quarter 1 - Trimestre 1	875.29	630.37	637.84	600.87	640.17	677.03	850.23	932.38	614.45	662.87	925.71
	Quarter 2 - Trimestre 2	886.71	562.14	612.25	603.81	617.55	631.83	879.94	950.89	604.48	626.25	944.53
	Quarter 3 - Trimestre 3	888.46	586.36	585.49	588.34	633.36	656.49	844.61	954.77	587.38	646.41	945.91
	Quarter 4 - Trimestre 4	886.83	573.23	595.42	620.38	601.69	649.51	853.68	954.39	609.98	630.01	946.98
	Annual - Annuel	884.39	588.24	607.51	602.89	622.74	653.69	857.89	948.22	603.67	641.17	940.88
	2003											
	Quarter 1 - Trimestre 1	866.92	573.75	603.91	622.68	651.96	701.19	850.24	922.41	614.67	682.38	915.80
	Quarter 2 - Trimestre 2	871.75	579.90	607.75	619.21	651.96	679.49	848.57	932.14	614.22	669.09	925.09
	Quarter 3 - Trimestre 3	871.35	582.50	607.00	616.84	648.10	719.85	763.49	935.93	612.95	692.18	921.35
	Quarter 4 - Trimestre 4	879.43	589.27	664.93	647.17	705.48	708.29	808.38	936.23	649.48	707.13	925.64
	Annual - Annuel	872.39	581.29	620.38	626.48	665.10	702.30	817.77	931.79	622.83	687.81	922.01
	2004											
	Quarter 1 - Trimestre 1	874.55	..	..	651.52	683.80	702.23	863.47	923.69	645.89	693.93	918.92
	Quarter 2 - Trimestre 2	874.43	..	..	649.30	673.30	659.05	864.19	925.35	654.95	665.04	920.81
	Quarter 3 - Trimestre 3	890.34	..	..	625.27	658.68	677.75	879.88	950.07	622.46	669.44	945.43
	Quarter 4 - Trimestre 4	882.04	..	..	651.28	676.50	671.44	873.09	932.72	653.82	673.79	928.06
	Annual - Annuel	880.46	..	..	643.69	672.82	677.37	869.93	933.17	643.99	675.36	928.46
	2005											
	Quarter 1 - Trimestre 1	887.67	699.69	682.03	717.60	681.92	660.76	937.19	932.25	707.44	669.66	932.62
	Quarter 2 - Trimestre 2	895.05	665.10	669.00	687.59	697.13	685.83	921.04	941.02	681.46	691.11	939.38
	Quarter 3 - Trimestre 3	899.37	681.84	666.27	682.72	709.47	735.84	840.69	950.32	678.51	723.39	941.30
	Quarter 4 - Trimestre 4	907.76	727.52	706.95	708.09	717.46	753.07	881.26	951.42	708.64	736.17	946.13
	Annual - Annuel	897.58	694.59	681.32	698.53	702.26	708.22	893.71	943.92	693.70	705.49	939.95

Table 11

Quarterly and Annual Estimates of Average Weekly Earnings (including overtime) by Enterprise Size of Employment, for All Employees, for Selected Industries, Canada, Provinces and Territories.

(Continued - suite)

Tableau 11

Estimations trimestrielles et annuelles de la rémunération hebdomadaire moyenne (avec surtemps), par taille d'entreprise selon l'emploi, pour l'ensemble des salariés pour une sélection d'industries, Canada, provinces et territoires.

NAICS 2002	Industry	Size - Taille										
		All Sizes - Toutes les tailles	0-4	5-19	20-49	50-99	100-299	300-499	500 +	0-49	50-299	300 +
<b>BRITISH COLUMBIA - COLOMBIE-BRITANNIQUE</b>												
<b>91</b>	<b>Public administration - Administrations publiques</b>											
	2006											
	Quarter 1 - Trimestre 1	\$918.05	\$715.24	\$684.46	\$684.62	\$705.66	\$727.61	\$947.65	\$963.95	\$685.99	\$717.25	\$962.63
	Quarter 2 - Trimestre 2	921.71	1,128.25	706.36	694.69	729.89	748.96	974.98	957.61	716.60	739.31	958.86
	<b>11-91N Industrial aggregate (excluding unclassified) - Ensemble des industries sauf les entreprises non classifiées</b>											
	2002											
	Quarter 1 - Trimestre 1	670.28	591.16	559.45	602.75	656.35	722.57	723.34	737.18	580.73	692.84	735.94
	Quarter 2 - Trimestre 2	673.03	592.10	554.28	589.28	632.11	713.79	754.36	757.93	574.67	674.84	757.60
	Quarter 3 - Trimestre 3	674.98	590.70	556.40	594.31	630.83	726.41	741.88	762.99	576.83	681.57	760.99
	Quarter 4 - Trimestre 4	680.56	611.91	569.51	602.35	631.39	711.61	743.98	762.52	590.29	673.69	760.92
	Annual - Annuel	674.76	596.52	559.91	597.05	637.10	718.69	740.94	755.15	580.63	680.58	753.87
	2003											
	Quarter 1 - Trimestre 1	680.45	594.94	555.75	592.28	624.53	725.85	755.37	769.52	577.04	677.17	768.17
	Quarter 2 - Trimestre 2	682.77	602.59	555.15	596.71	633.84	721.96	787.65	771.69	580.03	679.36	773.18
	Quarter 3 - Trimestre 3	681.59	610.37	566.04	599.96	630.39	718.89	791.23	769.52	587.64	677.49	771.70
	Quarter 4 - Trimestre 4	686.01	633.53	584.90	606.98	628.37	714.16	802.19	761.07	603.73	673.53	764.93
	Annual - Annuel	682.72	610.44	565.56	599.09	629.35	720.06	783.93	767.96	587.22	676.87	769.49
	2004											
	Quarter 1 - Trimestre 1	695.03	611.33	575.92	601.10	630.18	744.72	818.26	783.61	592.49	690.13	786.86
	Quarter 2 - Trimestre 2	697.98	614.24	571.22	624.12	666.57	738.51	790.30	782.21	598.11	704.81	783.05
	Quarter 3 - Trimestre 3	693.06	611.19	575.02	623.18	663.50	733.58	771.57	776.71	598.80	701.54	776.18
	Quarter 4 - Trimestre 4	699.31	637.84	590.88	641.62	676.48	726.60	771.57	767.25	618.03	703.55	767.69
	Annual - Annuel	696.36	618.70	578.25	622.61	659.19	735.68	787.15	777.38	601.91	700.08	778.36
	2005											
	Quarter 1 - Trimestre 1	696.17	619.00	580.87	635.38	672.79	721.87	775.41	769.65	607.03	699.22	770.23
	Quarter 2 - Trimestre 2	715.04	649.87	601.66	651.45	687.45	754.86	809.82	783.54	628.78	723.29	786.16
	Quarter 3 - Trimestre 3	723.03	671.79	627.22	660.69	690.09	767.18	810.53	786.34	648.42	731.76	788.82
	Quarter 4 - Trimestre 4	730.53	686.23	637.75	674.55	694.24	760.40	791.48	791.31	661.05	729.88	791.33
	Annual - Annuel	716.35	657.21	612.14	655.88	686.39	751.68	796.74	782.71	636.71	721.48	784.12
	2006											
	Quarter 1 - Trimestre 1	738.90	680.74	636.40	672.45	704.77	768.24	798.72	808.66	658.46	739.06	807.69
	Quarter 2 - Trimestre 2	746.15	696.50	640.71	672.59	709.80	769.63	812.37	821.33	664.15	741.50	820.45
<b>YUKON</b>												
<b>23</b>	<b>Construction - Construction</b>											
	2002											
	Quarter 1 - Trimestre 1	866.86	..	915.50	..	..	..	..	..	..	..	..
	Quarter 2 - Trimestre 2	855.43	..	796.29	..	..	..	..	..	..	..	..
	Quarter 3 - Trimestre 3	896.25	..	821.27	..	..	..	..	..	..	..	..
	Quarter 4 - Trimestre 4	914.81	..	818.29	..	..	..	..	..	..	..	..
	Annual - Annuel	885.68	..	833.10	..	..	..	..	..	..	..	..
	2003											
	Quarter 1 - Trimestre 1	836.14	..	833.89	..	..	..	..	..	..	..	..
	Quarter 2 - Trimestre 2	1,015.64	..	951.47	..	..	..	..	..	..	..	..
	Quarter 3 - Trimestre 3	922.05	..	875.91	..	..	..	..	..	..	..	..
	Quarter 4 - Trimestre 4	853.58	..	861.73	..	..	..	..	..	..	..	..
	Annual - Annuel	918.49	..	885.50	..	..	..	..	..	..	..	..
	2004											
	Quarter 1 - Trimestre 1	759.63	..	800.66	..	..	..	..	..	..	..	..
	Quarter 2 - Trimestre 2	791.69	..	807.88	..	..	..	..	..	..	..	..
	Quarter 3 - Trimestre 3	848.35	..	773.85	..	..	..	..	..	..	..	..
	Quarter 4 - Trimestre 4	852.97	..	842.84	..	..	..	..	..	..	..	..
	Annual - Annuel	822.44	..	803.89	..	..	..	..	..	..	..	..
	2005											
	Quarter 1 - Trimestre 1	876.26	..	875.69	..	..	..	..	..	..	..	..
	Quarter 2 - Trimestre 2	904.84	..	885.79	..	..	..	..	..	..	..	..
	Quarter 3 - Trimestre 3	954.83	..	910.73	..	..	..	..	..	..	..	..
	Quarter 4 - Trimestre 4	936.71	..	921.31	..	..	..	..	..	..	..	..
	Annual - Annuel	926.75	..	903.12	..	..	..	..	..	..	..	..
	2006											
	Quarter 1 - Trimestre 1	942.04	..	949.39	..	..	..	..	..	..	..	..
	Quarter 2 - Trimestre 2	973.03	..	938.39	..	..	..	..	..	..	..	..
<b>44-45</b>	<b>Retail trade - Commerce de détail</b>											
	2002											
	Quarter 1 - Trimestre 1	488.45	..	499.19	..	..	..	..	..	..	..	..
	Quarter 2 - Trimestre 2	485.70	..	501.95	..	..	..	..	..	..	..	..
	Quarter 3 - Trimestre 3	475.84	..	507.40	..	..	..	..	..	..	..	..
	Quarter 4 - Trimestre 4	471.12	..	520.39	..	..	..	..	..	..	..	..

Table 11

Quarterly and Annual Estimates of Average Weekly Earnings (including overtime) by Enterprise Size of Employment, for All Employees, for Selected Industries, Canada, Provinces and Territories.

(Continued - suite)

Tableau 11

Estimations trimestrielles et annuelles de la rémunération hebdomadaire moyenne (avec surtemps), par taille d'entreprise selon l'emploi, pour l'ensemble des salariés pour une sélection d'industries, Canada, provinces et territoires.

NAICS 2002	Industry	Size - Taille										
		All Sizes - Toutes les tailles	0-4	5-19	20-49	50-99	100-299	300-499	500 +	0-49	50-299	300 +
<b>YUKON</b>												
<b>44-45 Retail trade - Commerce de détail</b>												
	2002											
	Annual - Annuel	\$479.59	..	\$507.29	..	..	..	..	..	..	..	..
	2003											
	Quarter 1 - Trimestre 1	474.93	\$489.58	496.13	\$488.68	..	..	..	..	\$492.97	\$523.75	\$395.92
	Quarter 2 - Trimestre 2	472.14	461.34	533.96	443.81	..	..	..	..	491.69	507.16	394.42
	Quarter 3 - Trimestre 3	466.89	452.85	549.21	461.28	..	..	..	..	504.70	469.29	387.46
	Quarter 4 - Trimestre 4	476.74	456.56	545.88	572.80	..	..	..	..	536.13	454.00	383.10
	Annual - Annuel	472.55	464.88	531.80	492.42	..	..	..	..	506.80	487.36	390.11
	2004											
	Quarter 1 - Trimestre 1	487.19	469.86	514.14	586.64	..	..	..	..	528.36	508.99	392.58
	Quarter 2 - Trimestre 2	488.44	458.53	534.43	659.26	..	..	..	..	548.92	476.14	380.61
	Quarter 3 - Trimestre 3	504.54	479.07	561.96	652.74	..	..	..	..	576.00	485.65	382.53
	Quarter 4 - Trimestre 4	504.97	456.97	589.33	735.21	..	..	..	..	609.88	443.24	381.23
	Annual - Annuel	496.46	465.98	549.41	656.93	..	..	..	..	565.30	477.17	384.11
	2005											
	Quarter 1 - Trimestre 1	507.88	481.76	581.62	703.10	..	..	..	..	594.81	488.59	388.72
	Quarter 2 - Trimestre 2	518.72	487.43	589.43	598.66	..	..	..	..	577.38	520.24	409.70
	Quarter 3 - Trimestre 3	527.63	509.16	575.77	690.83	..	..	..	..	592.71	509.18	427.40
	Quarter 4 - Trimestre 4	521.89	482.32	588.46	613.09	..	..	..	..	578.05	511.72	427.93
	Annual - Annuel	519.24	490.24	583.75	643.95	..	..	..	..	585.32	507.30	413.25
	2006											
	Quarter 1 - Trimestre 1	517.60	532.92	568.03	599.59	..	..	..	..	572.44	437.14	434.58
	Quarter 2 - Trimestre 2	526.81	506.28	580.10	580.32	..	..	..	..	568.01	415.75	465.52
<b>48-49 Transportation &amp; warehousing - Transport et entreposage</b>												
	2002											
	Quarter 1 - Trimestre 1	789.01	..	676.81	..	..	..	..	..	..	..	844.78
	Quarter 2 - Trimestre 2	798.97	..	662.68	..	..	..	..	..	..	..	852.98
	Quarter 3 - Trimestre 3	802.70	..	739.10	..	..	..	..	..	..	..	853.17
	Quarter 4 - Trimestre 4	794.65	..	624.66	..	..	..	..	..	..	..	852.40
	Annual - Annuel	796.53	..	682.16	..	..	..	..	..	..	..	850.95
	2003											
	Quarter 1 - Trimestre 1	790.04	..	652.04	..	..	..	..	..	..	..	..
	Quarter 2 - Trimestre 2	787.35	..	661.88	..	..	..	..	..	..	..	..
	Quarter 3 - Trimestre 3	795.29	..	728.74	..	..	..	..	..	..	..	..
	Quarter 4 - Trimestre 4	755.98	..	600.04	..	..	..	..	..	..	..	..
	Annual - Annuel	782.09	..	661.67	..	..	..	..	..	..	..	..
	2004											
	Quarter 1 - Trimestre 1	774.29	..	562.89	783.06	..	..	..	..	..	..	855.43
	Quarter 2 - Trimestre 2	824.17	..	715.64	1,023.66	..	..	..	..	..	..	893.86
	Quarter 3 - Trimestre 3	857.60	..	921.94	1,076.10	..	..	..	..	..	..	874.60
	Quarter 4 - Trimestre 4	841.65	..	744.06	1,120.85	..	..	..	..	..	..	863.46
	Annual - Annuel	822.98	..	742.98	987.48	..	..	..	..	..	..	872.01
	2005											
	Quarter 1 - Trimestre 1	820.42	..	727.77	906.84	..	..	..	..	..	..	866.22
	Quarter 2 - Trimestre 2	881.89	..	813.64	1,091.81	..	..	..	..	..	..	888.19
	Quarter 3 - Trimestre 3	942.08	..	1,030.37	1,132.92	..	..	..	..	..	..	878.55
	Quarter 4 - Trimestre 4	891.26	..	831.54	1,007.55	..	..	..	..	..	..	872.32
	Annual - Annuel	885.52	..	870.45	1,023.88	..	..	..	..	..	..	876.37
	2006											
	Quarter 1 - Trimestre 1	871.42	..	802.40	..	..	..	..	..	..	..	911.95
	Quarter 2 - Trimestre 2	937.56	..	1,138.45	..	..	..	..	..	..	..	917.87
<b>54 Professional, scientific &amp; technical services - Services professionnels, scientifiques et techniques</b>												
	2002											
	Quarter 1 - Trimestre 1	834.61	..	..	..	..	..	..	..	..	..	..
	Quarter 2 - Trimestre 2	788.97	..	..	..	..	..	..	..	..	..	..
	Quarter 3 - Trimestre 3	759.32	..	..	..	..	..	..	..	..	..	..
	Quarter 4 - Trimestre 4	808.84	..	..	..	..	..	..	..	..	..	..
	Annual - Annuel	796.00	..	..	..	..	..	..	..	..	..	..
	2003											
	Quarter 1 - Trimestre 1	747.19	..	687.98	..	..	..	..	..	..	..	..
	Quarter 2 - Trimestre 2	845.07	..	809.10	..	..	..	..	..	..	..	..
	Quarter 3 - Trimestre 3	808.18	..	796.48	..	..	..	..	..	..	..	..
	Quarter 4 - Trimestre 4	802.23	..	787.90	..	..	..	..	..	..	..	..
	Annual - Annuel	801.82	..	775.16	..	..	..	..	..	..	..	..
	2004											
	Quarter 1 - Trimestre 1	819.80	..	817.12	..	..	..	..	..	..	..	..
	Quarter 2 - Trimestre 2	866.77	..	896.71	..	..	..	..	..	..	..	..
	Quarter 3 - Trimestre 3	871.70	..	772.47	..	..	..	..	..	..	..	..
	Quarter 4 - Trimestre 4	807.96	..	767.63	..	..	..	..	..	..	..	..

Table 11

Quarterly and Annual Estimates of Average Weekly Earnings (including overtime) by Enterprise Size of Employment, for All Employees, for Selected Industries, Canada, Provinces and Territories.

(Continued - suite)

Tableau 11

Estimations trimestrielles et annuelles de la rémunération hebdomadaire moyenne (avec surtemps), par taille d'entreprise selon l'emploi, pour l'ensemble des salariés pour une sélection d'industries, Canada, provinces et territoires.

NAICS 2002	Industry	Size - Taille										
		All Sizes - Toutes les tailles	0-4	5-19	20-49	50-99	100-299	300-499	500 +	0-49	50-299	300 +
<b>YUKON</b>												
<b>54</b>	<b>Professional, scientific &amp; technical services - Services professionnels, scientifiques et techniques</b>											
	2004											
	Annual - Annuel	\$842.24	..	\$814.97	..	..	..	..	..	..	..	..
	2005											
	Quarter 1 - Trimestre 1	804.86	..	652.67	..	..	..	..	..	\$808.67	..	..
	Quarter 2 - Trimestre 2	860.89	..	726.28	..	..	..	..	..	809.18	..	..
	Quarter 3 - Trimestre 3	917.07	..	809.70	..	..	..	..	..	840.43	..	..
	Quarter 4 - Trimestre 4	906.16	..	809.55	..	..	..	..	..	841.13	..	..
	Annual - Annuel	871.55	..	747.76	..	..	..	..	..	824.72	..	..
	2006											
	Quarter 1 - Trimestre 1	904.34	..	789.92	..	..	..	..	..	851.32	..	..
	Quarter 2 - Trimestre 2	905.34	..	798.62	..	..	..	..	..	823.86	..	..
<b>55</b>	<b>Management of companies &amp; enterprises - Gestion de sociétés et d'entreprises</b>											
	2003											
	Quarter 1 - Trimestre 1	711.92	..	..	..	..	..	..	..	..	..	..
	Quarter 2 - Trimestre 2	733.06	..	..	..	..	..	..	..	..	..	..
	Quarter 3 - Trimestre 3	722.71	..	..	..	..	..	..	..	..	..	..
	Quarter 4 - Trimestre 4	729.23	..	..	..	..	..	..	..	..	..	..
	Annual - Annuel	723.92	..	..	..	..	..	..	..	..	..	..
	2004											
	Quarter 1 - Trimestre 1	721.90	..	..	..	..	..	..	..	689.38	..	..
	Quarter 2 - Trimestre 2	777.53	..	..	..	..	..	..	..	750.80	..	..
	Quarter 3 - Trimestre 3	843.07	..	..	..	..	..	..	..	827.23	..	..
	Quarter 4 - Trimestre 4	813.43	..	..	..	..	..	..	..	785.31	..	..
	Annual - Annuel	783.69	..	..	..	..	..	..	..	757.44	..	..
	2005											
	Quarter 1 - Trimestre 1	812.13	..	..	..	..	..	..	..	781.27	..	..
	Quarter 2 - Trimestre 2	786.00	..	..	..	..	..	..	..	749.56	..	..
	Quarter 3 - Trimestre 3	835.87	..	..	..	..	..	..	..	841.31	..	..
	Quarter 4 - Trimestre 4	836.73	..	..	..	..	..	..	..	836.73	..	..
	Annual - Annuel	818.73	..	..	..	..	..	..	..	803.77	..	..
	2006											
	Quarter 1 - Trimestre 1	821.06	..	..	..	..	..	..	..	..	..	..
	Quarter 2 - Trimestre 2	837.60	..	..	..	..	..	..	..	..	..	..
<b>62</b>	<b>Health care &amp; social assistance - Soins de santé et assistance sociale</b>											
	2002											
	Quarter 1 - Trimestre 1	698.41	\$624.43	596.88	\$683.81	..	..	..	..	633.84	..	..
	Quarter 2 - Trimestre 2	708.24	737.94	550.74	726.65	..	..	..	..	647.66	..	..
	Quarter 3 - Trimestre 3	731.12	791.09	562.41	779.12	..	..	..	..	675.65	..	..
	Quarter 4 - Trimestre 4	731.71	780.86	585.13	767.54	..	..	..	..	675.46	..	..
	Annual - Annuel	717.28	732.31	573.32	735.66	..	..	..	..	657.84	..	..
	2003											
	Quarter 1 - Trimestre 1	718.66	..	582.23	746.48	..	..	..	..	..	..	..
	Quarter 2 - Trimestre 2	712.84	..	606.09	693.52	..	..	..	..	..	..	..
	Quarter 3 - Trimestre 3	743.53	..	645.98	649.38	..	..	..	..	..	..	..
	Quarter 4 - Trimestre 4	758.12	..	622.34	703.03	..	..	..	..	..	..	..
	Annual - Annuel	733.12	..	615.48	703.56	..	..	..	..	..	..	..
	2004											
	Quarter 1 - Trimestre 1	780.05	..	568.23	858.73	..	..	..	..	..	..	..
	Quarter 2 - Trimestre 2	787.28	..	623.77	758.59	..	..	..	..	..	..	..
	Quarter 3 - Trimestre 3	796.27	..	586.74	899.89	..	..	..	..	..	..	..
	Quarter 4 - Trimestre 4	814.61	..	614.09	907.92	..	..	..	..	..	..	..
	Annual - Annuel	794.37	..	596.84	845.73	..	..	..	..	..	..	..
	2005											
	Quarter 1 - Trimestre 1	800.33	..	648.11	662.42	..	..	..	..	..	..	..
	Quarter 2 - Trimestre 2	807.39	..	658.98	692.55	..	..	..	..	..	..	..
	Quarter 3 - Trimestre 3	834.93	..	645.21	830.13	..	..	..	..	..	..	..
	Quarter 4 - Trimestre 4	806.28	..	666.32	665.08	..	..	..	..	..	..	..
	Annual - Annuel	812.20	..	654.42	710.73	..	..	..	..	..	..	..
	2006											
	Quarter 1 - Trimestre 1	834.71	..	683.96	..	..	..	..	..	..	..	..
	Quarter 2 - Trimestre 2	850.45	..	672.35	..	..	..	..	..	..	..	..
<b>71</b>	<b>Arts, entertainment &amp; recreation - Arts, spectacles et loisirs</b>											
	2002											
	Quarter 1 - Trimestre 1	443.58	..	341.67	..	..	..	..	..	..	..	..
	Quarter 2 - Trimestre 2	441.14	..	366.81	..	..	..	..	..	..	..	..

Table 11

Quarterly and Annual Estimates of Average Weekly Earnings (including overtime) by Enterprise Size of Employment, for All Employees, for Selected Industries, Canada, Provinces and Territories.

(Continued - suite)

Tableau 11

Estimations trimestrielles et annuelles de la rémunération hebdomadaire moyenne (avec surtemps), par taille d'entreprise selon l'emploi, pour l'ensemble des salariés pour une sélection d'industries, Canada, provinces et territoires.

NAICS 2002	Industry	Size - Taille										
		All Sizes - Toutes les tailles	0-4	5-19	20-49	50-99	100-299	300-499	500 +	0-49	50-299	300 +
SCIAN 2002	Industrie											
<b>YUKON</b>												
<b>71</b>	<b>Arts, entertainment &amp; recreation - Arts, spectacles et loisirs</b>											
	2002											
	Quarter 3 - Trimestre 3	\$463.83	..	\$417.21	..	..	..	..	..	..	..	..
	Quarter 4 - Trimestre 4	481.09	..	..	..	..	..	..	..	..	..	..
	Annual - Annuel	456.16	..	377.90	..	..	..	..	..	..	..	..
	2003											
	Quarter 1 - Trimestre 1	489.30	..	..	..	..	..	..	..	..	..	..
	Quarter 2 - Trimestre 2	478.30	..	..	..	..	..	..	..	..	..	..
	Quarter 3 - Trimestre 3	554.54	..	..	..	..	..	..	..	..	..	..
	Quarter 4 - Trimestre 4	608.29	..	..	..	..	..	..	..	..	..	..
	Annual - Annuel	524.31	..	..	..	..	..	..	..	..	..	..
	2004											
	Quarter 1 - Trimestre 1	710.51	..	..	..	..	..	..	..	..	..	..
	Quarter 2 - Trimestre 2	477.66	..	..	..	..	..	..	..	..	..	..
	Quarter 3 - Trimestre 3	472.79	..	..	..	..	..	..	..	..	..	..
	Quarter 4 - Trimestre 4	535.76	..	..	..	..	..	..	..	..	..	..
	Annual - Annuel	525.24	..	..	..	..	..	..	..	..	..	..
	2006											
	Quarter 1 - Trimestre 1	532.63	..	533.41	..	..	..	..	..	..	..	..
	Quarter 2 - Trimestre 2	389.26	..	492.11	..	..	..	..	..	..	..	..
<b>72</b>	<b>Accommodation &amp; food services - Hébergement et services de restauration</b>											
	2002											
	Quarter 1 - Trimestre 1	393.60	..	410.05	\$328.70	..	..	..	..	..	..	..
	Quarter 2 - Trimestre 2	394.77	..	374.20	387.86	..	..	..	..	..	..	..
	Quarter 3 - Trimestre 3	397.87	..	415.53	403.88	..	..	..	..	..	..	..
	Quarter 4 - Trimestre 4	392.43	..	413.18	398.69	..	..	..	..	..	..	..
	Annual - Annuel	394.69	..	403.05	377.78	..	..	..	..	..	..	..
	2003											
	Quarter 1 - Trimestre 1	389.26	..	386.63	358.63	..	..	..	..	..	..	..
	Quarter 2 - Trimestre 2	388.73	..	418.19	396.46	..	..	..	..	..	..	..
	Quarter 3 - Trimestre 3	444.23	..	472.62	423.86	..	..	..	..	..	..	..
	Quarter 4 - Trimestre 4	421.83	..	486.01	427.75	..	..	..	..	..	..	..
	Annual - Annuel	412.37	..	444.74	400.22	..	..	..	..	..	..	..
	2004											
	Quarter 1 - Trimestre 1	416.47	\$411.29	419.82	409.10	..	..	..	\$413.90	..	..	..
	Quarter 2 - Trimestre 2	413.84	436.86	429.58	428.48	..	..	..	430.14	..	..	..
	Quarter 3 - Trimestre 3	442.38	454.08	445.31	487.08	..	..	..	465.74	..	..	..
	Quarter 4 - Trimestre 4	465.47	499.31	477.34	490.46	..	..	..	486.05	..	..	..
	Annual - Annuel	435.81	451.73	444.02	457.99	..	..	..	451.24	..	..	..
	2005											
	Quarter 1 - Trimestre 1	484.80	436.77	438.62	516.47	..	..	..	473.60	..	..	..
	Quarter 2 - Trimestre 2	493.50	518.00	450.85	485.77	..	..	..	475.35	..	..	..
	Quarter 3 - Trimestre 3	514.13	480.06	502.07	515.28	..	..	..	504.06	..	..	..
	Quarter 4 - Trimestre 4	501.64	457.64	477.34	496.75	..	..	..	482.34	..	..	..
	Annual - Annuel	500.53	475.34	470.44	502.52	..	..	..	484.58	..	..	..
	2006											
	Quarter 1 - Trimestre 1	488.77	410.61	465.68	490.76	..	..	..	471.60	..	..	..
	Quarter 2 - Trimestre 2	496.54	451.65	494.50	466.31	..	..	..	474.65	..	..	..
<b>81</b>	<b>Other services (except public administration) - Autres services, sauf les administrations publiques</b>											
	2002											
	Quarter 1 - Trimestre 1	505.80	..	466.62	..	..	..	..	508.38	..	..	..
	Quarter 2 - Trimestre 2	502.00	..	467.77	..	..	..	..	503.56	..	..	..
	Quarter 3 - Trimestre 3	496.21	..	475.83	..	..	..	..	519.67	..	..	..
	Quarter 4 - Trimestre 4	518.84	..	513.79	..	..	..	..	523.15	..	..	..
	Annual - Annuel	505.30	..	481.11	..	..	..	..	513.69	..	..	..
	2003											
	Quarter 1 - Trimestre 1	508.18	..	460.13	..	..	..	..	..	..	..	..
	Quarter 2 - Trimestre 2	507.53	..	451.01	..	..	..	..	..	..	..	..
	Quarter 3 - Trimestre 3	568.12	..	516.43	..	..	..	..	..	..	..	..
	Quarter 4 - Trimestre 4	572.95	..	537.47	..	..	..	..	..	..	..	..
	Annual - Annuel	540.80	..	494.86	..	..	..	..	..	..	..	..
	2004											
	Quarter 1 - Trimestre 1	593.94	..	548.20	..	..	..	..	..	..	..	..
	Quarter 2 - Trimestre 2	556.40	..	537.25	..	..	..	..	..	..	..	..
	Quarter 3 - Trimestre 3	570.73	..	560.45	..	..	..	..	..	..	..	..
	Quarter 4 - Trimestre 4	562.33	..	540.58	..	..	..	..	..	..	..	..
	Annual - Annuel	570.06	..	547.34	..	..	..	..	..	..	..	..
	2005											
	Quarter 1 - Trimestre 1	585.84	..	575.71	..	..	..	..	588.85	..	..	..

Table 11

Quarterly and Annual Estimates of Average Weekly Earnings (including overtime) by Enterprise Size of Employment, for All Employees, for Selected Industries, Canada, Provinces and Territories.

(Continued - suite)

Tableau 11

Estimations trimestrielles et annuelles de la rémunération hebdomadaire moyenne (avec surtemps), par taille d'entreprise selon l'emploi, pour l'ensemble des salariés pour une sélection d'industries, Canada, provinces et territoires.

NAICS 2002	Industry	Size - Taille										
		All Sizes - Toutes les tailles	0-4	5-19	20-49	50-99	100-299	300-499	500 +	0-49	50-299	300 +
<b>YUKON</b>												
<b>81</b>	<b>Other services (except public administration) - Autres services, sauf les administrations publiques</b>											
	2005											
	Quarter 2 - Trimestre 2	\$569.09	..	\$541.08	..	..	..	..	..	\$570.04	..	..
	Quarter 3 - Trimestre 3	599.09	..	629.03	..	..	..	..	..	596.97	..	..
	Quarter 4 - Trimestre 4	598.67	..	582.75	..	..	..	..	..	595.97	..	..
	Annual - Annuel	588.49	..	584.52	..	..	..	..	..	588.14	..	..
	2006											
	Quarter 1 - Trimestre 1	606.21	..	579.76	..	..	..	..	..	600.22	..	..
	Quarter 2 - Trimestre 2	610.77	..	621.06	..	..	..	..	..	605.40	..	..
<b>91</b>	<b>Public administration - Administrations publiques</b>											
	2002											
	Quarter 1 - Trimestre 1	913.38	..	..	..	..	..	..	..	827.86	\$823.41	\$934.48
	Quarter 2 - Trimestre 2	916.82	..	..	..	..	..	..	..	803.45	808.33	965.20
	Quarter 3 - Trimestre 3	911.52	..	..	..	..	..	..	..	861.02	833.86	942.05
	Quarter 4 - Trimestre 4	909.74	..	..	..	..	..	..	..	801.49	824.25	941.83
	Annual - Annuel	912.87	..	..	..	..	..	..	..	822.04	822.24	945.39
	2003											
	Quarter 1 - Trimestre 1	931.01	..	..	..	..	..	..	..	795.38	866.58	967.87
	Quarter 2 - Trimestre 2	949.83	..	..	..	..	..	..	..	816.29	911.62	979.10
	Quarter 3 - Trimestre 3	945.10	..	..	..	..	..	..	..	745.97	856.40	1,000.74
	Quarter 4 - Trimestre 4	942.02	..	..	..	..	..	..	..	3,379.45	899.08	723.19
	Annual - Annuel	942.19	..	..	..	..	..	..	..	1,391.63	883.38	919.84
	2004											
	Quarter 1 - Trimestre 1	966.32	..	..	..	..	..	..	..	773.97	899.04	1,011.82
	Quarter 2 - Trimestre 2	959.91	..	..	..	..	..	..	..	852.51	926.65	983.04
	Quarter 3 - Trimestre 3	976.28	..	..	..	..	..	..	..	835.20	944.69	999.78
	Quarter 4 - Trimestre 4	991.36	..	..	..	..	..	..	..	837.54	988.84	1,009.50
	Annual - Annuel	973.71	..	..	..	..	..	..	..	827.09	942.02	1,000.69
	2005											
	Quarter 1 - Trimestre 1	979.40	..	..	..	..	..	..	..	823.25	855.75	1,052.12
	Quarter 2 - Trimestre 2	956.80	..	..	..	..	..	..	..	820.56	856.85	1,009.43
	Quarter 3 - Trimestre 3	980.59	..	..	..	..	..	..	..	818.03	901.57	1,022.71
	Quarter 4 - Trimestre 4	981.04	..	..	..	..	..	..	..	956.30	909.49	1,009.08
	Annual - Annuel	974.49	..	..	..	..	..	..	..	857.09	879.11	1,022.88
	2006											
	Quarter 1 - Trimestre 1	1,025.87	..	..	..	\$1,083.16	\$879.99	..	..	997.69	943.33	1,061.87
	Quarter 2 - Trimestre 2	978.73	..	..	..	947.76	927.94	..	..	876.18	931.76	1,003.62
<b>11-91N</b>	<b>Industrial aggregate (excluding unclassified) - Ensemble des industries sauf les entreprises non classifiées</b>											
	2002											
	Quarter 1 - Trimestre 1	764.19	\$652.39	600.25	\$628.21	600.36	742.46	..	..	620.67	647.63	912.80
	Quarter 2 - Trimestre 2	766.94	628.02	595.67	625.52	680.10	694.74	..	..	612.98	688.11	940.79
	Quarter 3 - Trimestre 3	759.31	613.99	608.03	673.55	679.87	813.39	..	..	630.08	752.64	883.35
	Quarter 4 - Trimestre 4	769.77	637.53	617.87	695.02	702.96	673.77	..	..	647.79	689.58	889.22
	Annual - Annuel	765.02	631.90	605.44	654.98	664.58	735.26	..	..	627.81	698.58	905.86
	2003											
	Quarter 1 - Trimestre 1	761.10	616.30	612.50	633.08	677.75	745.52	\$880.40	\$897.91	619.86	712.54	896.14
	Quarter 2 - Trimestre 2	773.55	613.55	677.88	671.31	798.26	721.46	805.16	893.71	660.68	758.44	879.22
	Quarter 3 - Trimestre 3	777.78	643.78	686.49	696.12	747.76	780.87	681.92	909.17	680.27	766.83	885.89
	Quarter 4 - Trimestre 4	758.08	641.57	1,044.68	688.80	676.60	735.26	897.49	677.85	841.83	708.43	706.03
	Annual - Annuel	768.00	629.04	756.71	674.28	726.56	747.95	818.75	846.30	700.67	738.10	842.87
	2004											
	Quarter 1 - Trimestre 1	780.06	631.78	613.12	696.32	739.09	826.84	..	..	644.78	780.63	895.61
	Quarter 2 - Trimestre 2	774.45	617.57	645.85	754.95	743.23	774.22	..	..	676.82	759.65	871.44
	Quarter 3 - Trimestre 3	798.33	638.10	660.36	750.94	860.66	843.88	..	..	686.15	851.77	887.68
	Quarter 4 - Trimestre 4	807.26	648.45	650.28	815.36	750.73	835.68	..	..	706.96	807.59	900.09
	Annual - Annuel	790.27	633.89	643.95	756.36	777.12	821.61	..	..	679.65	801.83	888.47
	2005											
	Quarter 1 - Trimestre 1	805.39	679.04	634.71	748.47	767.14	786.78	..	..	681.83	778.99	922.88
	Quarter 2 - Trimestre 2	808.67	696.79	659.59	740.77	810.40	784.54	..	..	695.07	793.76	925.34
	Quarter 3 - Trimestre 3	832.19	706.47	706.76	797.36	761.53	888.68	..	..	733.76	835.52	924.60
	Quarter 4 - Trimestre 4	839.71	701.55	714.90	810.32	791.31	862.89	..	..	743.27	834.15	923.53
	Annual - Annuel	822.00	696.30	681.22	774.12	780.99	831.57	..	..	714.48	811.65	924.09
	2006											
	Quarter 1 - Trimestre 1	861.60	701.98	690.40	790.13	868.14	932.74	851.52	975.03	728.66	909.79	947.57
	Quarter 2 - Trimestre 2	853.98	692.97	732.31	756.31	809.62	943.84	882.22	959.16	732.59	894.60	944.67

Table 11

Quarterly and Annual Estimates of Average Weekly Earnings (including overtime) by Enterprise Size of Employment, for All Employees, for Selected Industries, Canada, Provinces and Territories.

(Continued - suite)

Tableau 11

Estimations trimestrielles et annuelles de la rémunération hebdomadaire moyenne (avec surtemps), par taille d'entreprise selon l'emploi, pour l'ensemble des salariés pour une sélection d'industries, Canada, provinces et territoires.

NAICS 2002	Industry	Size - Taille										
		All Sizes - Toutes les tailles	0-4	5-19	20-49	50-99	100-299	300-499	500 +	0-49	50-299	300 +
SCIAN 2002	Industrie											
<b>NORTHWEST TERRITORIES - TERRITOIRES DU NORD-OUEST</b>												
<b>23</b>	<b>Construction - Construction</b>											
	2002											
	Quarter 1 - Trimestre 1	\$888.97	..	\$727.74	\$960.66	..	..	..	..	..	..	..
	Quarter 2 - Trimestre 2	879.11	..	759.27	958.81	..	..	..	..	..	..	..
	Quarter 3 - Trimestre 3	920.77	..	805.84	933.67	..	..	..	..	..	..	..
	Quarter 4 - Trimestre 4	898.74	..	881.61	883.53	..	..	..	..	..	..	..
	Annual - Annuel	897.76	..	793.82	926.68	..	..	..	..	..	..	..
	2003											
	Quarter 1 - Trimestre 1	916.08	..	857.26	960.94	..	..	..	..	..	..	..
	Quarter 2 - Trimestre 2	886.42	..	907.82	910.13	..	..	..	..	..	..	..
	Quarter 3 - Trimestre 3	911.39	..	836.48	919.99	..	..	..	..	..	..	..
	Quarter 4 - Trimestre 4	915.06	..	860.42	945.43	..	..	..	..	..	..	..
	Annual - Annuel	907.73	..	863.93	931.93	..	..	..	..	..	..	..
	2004											
	Quarter 1 - Trimestre 1	899.22	..	858.94	987.62	..	..	..	..	..	..	..
	Quarter 2 - Trimestre 2	894.35	..	827.23	970.88	..	..	..	..	..	..	..
	Quarter 3 - Trimestre 3	929.76	..	888.29	985.07	..	..	..	..	..	..	..
	Quarter 4 - Trimestre 4	898.49	..	887.10	876.29	..	..	..	..	..	..	..
	Annual - Annuel	906.73	..	866.76	952.42	..	..	..	..	..	..	..
	2005											
	Quarter 1 - Trimestre 1	906.56	..	926.87	1,013.75	..	..	..	..	..	..	..
	Quarter 2 - Trimestre 2	893.86	..	802.37	988.58	..	..	..	..	..	..	..
	Quarter 3 - Trimestre 3	973.07	..	905.17	1,017.20	..	..	..	..	..	..	..
	Quarter 4 - Trimestre 4	1,031.91	..	939.26	1,095.19	..	..	..	..	..	..	..
	Annual - Annuel	955.64	..	897.04	1,023.85	..	..	..	..	..	..	..
	2006											
	Quarter 1 - Trimestre 1	1,097.21	..	985.14	1,187.29	..	..	..	..	..	..	..
	Quarter 2 - Trimestre 2	1,045.01	..	954.00	1,008.58	..	..	..	..	..	..	..
<b>41</b>	<b>Wholesale Trade - Commerce de gros</b>											
	2002											
	Quarter 1 - Trimestre 1	848.40	..	786.57	..	..	..	..	\$822.01	..	..	..
	Quarter 2 - Trimestre 2	851.38	..	753.60	..	..	..	..	801.85	..	..	..
	Quarter 3 - Trimestre 3	845.59	..	746.29	..	..	..	..	807.44	..	..	..
	Quarter 4 - Trimestre 4	884.84	..	782.75	..	..	..	..	866.37	..	..	..
	Annual - Annuel	857.76	..	767.11	..	..	..	..	825.29	..	..	..
	2003											
	Quarter 1 - Trimestre 1	878.02	..	..	..	..	..	..	..	..	..	..
	Quarter 2 - Trimestre 2	807.03	..	..	..	..	..	..	..	..	..	..
	Quarter 3 - Trimestre 3	852.53	..	..	..	..	..	..	..	..	..	..
	Quarter 4 - Trimestre 4	909.28	..	..	..	..	..	..	..	..	..	..
	Annual - Annuel	861.43	..	..	..	..	..	..	..	..	..	..
	2004											
	Quarter 1 - Trimestre 1	906.43	..	..	..	..	..	..	..	..	..	..
	Quarter 2 - Trimestre 2	916.07	..	..	..	..	..	..	..	..	..	..
	Quarter 3 - Trimestre 3	943.44	..	..	..	..	..	..	..	..	..	..
	Quarter 4 - Trimestre 4	861.31	..	..	..	..	..	..	..	..	..	..
	Annual - Annuel	906.81	..	..	..	..	..	..	..	..	..	..
	2005											
	Quarter 1 - Trimestre 1	935.16	..	..	..	..	..	..	..	..	..	..
	Quarter 2 - Trimestre 2	922.54	..	..	..	..	..	..	..	..	..	..
	Quarter 3 - Trimestre 3	1,029.47	..	..	..	..	..	..	..	..	..	..
	Quarter 4 - Trimestre 4	1,061.37	..	..	..	..	..	..	..	..	..	..
	Annual - Annuel	988.21	..	..	..	..	..	..	..	..	..	..
	2006											
	Quarter 1 - Trimestre 1	1,079.93	..	..	..	..	..	..	..	..	..	..
	Quarter 2 - Trimestre 2	1,064.09	..	..	..	..	..	..	..	..	..	..
<b>44-45</b>	<b>Retail trade - Commerce de détail</b>											
	2002											
	Quarter 1 - Trimestre 1	612.67	..	534.95	..	..	..	..	..	..	..	..
	Quarter 2 - Trimestre 2	611.41	..	513.49	..	..	..	..	..	..	..	..
	Quarter 3 - Trimestre 3	608.34	..	535.18	..	..	..	..	..	..	..	..
	Quarter 4 - Trimestre 4	605.71	..	555.18	..	..	..	..	..	..	..	..
	Annual - Annuel	609.35	..	534.78	..	..	..	..	..	..	..	..
	2003											
	Quarter 1 - Trimestre 1	611.75	..	584.25	..	..	..	..	..	..	..	..
	Quarter 2 - Trimestre 2	590.55	..	555.86	..	..	..	..	..	..	..	..
	Quarter 3 - Trimestre 3	579.62	..	559.12	..	..	..	..	..	..	..	..
	Quarter 4 - Trimestre 4	574.68	..	560.84	..	..	..	..	..	..	..	..
	Annual - Annuel	588.27	..	564.48	..	..	..	..	..	..	..	..
	2004											
	Quarter 1 - Trimestre 1	579.39	..	560.86	..	..	..	..	..	..	..	..



Table 11

Quarterly and Annual Estimates of Average Weekly Earnings (including overtime) by Enterprise Size of Employment, for All Employees, for Selected Industries, Canada, Provinces and Territories.

(Continued - suite)

Tableau 11

Estimations trimestrielles et annuelles de la rémunération hebdomadaire moyenne (avec surtemps), par taille d'entreprise selon l'emploi, pour l'ensemble des salariés pour une sélection d'industries, Canada, provinces et territoires.

NAICS 2002	Industry	Size - Taille										
		All Sizes - Toutes les tailles	0-4	5-19	20-49	50-99	100-299	300-499	500 +	0-49	50-299	300 +
SCIAN 2002	Industrie											
<b>NORTHWEST TERRITORIES - TERRITOIRES DU NORD-OUEST</b>												
<b>44-45 Retail trade - Commerce de détail</b>												
	2004											
	Quarter 2 - Trimestre 2	\$582.62	..	\$594.04	..	..	..	..	..	..	..	..
	Quarter 3 - Trimestre 3	593.11	..	620.43	..	..	..	..	..	..	..	..
	Quarter 4 - Trimestre 4	589.16	..	629.83	..	..	..	..	..	..	..	..
	Annual - Annuel	586.12	..	600.07	..	..	..	..	..	..	..	..
	2005											
	Quarter 1 - Trimestre 1	589.52	..	612.43	..	..	..	..	..	..	..	..
	Quarter 2 - Trimestre 2	584.82	..	624.08	..	..	..	..	..	..	..	..
	Quarter 3 - Trimestre 3	588.11	..	659.05	..	..	..	..	..	..	..	..
	Quarter 4 - Trimestre 4	608.44	..	642.75	..	..	..	..	..	..	..	..
	Annual - Annuel	592.58	..	633.69	..	..	..	..	..	..	..	..
	2006											
	Quarter 1 - Trimestre 1	609.29	..	..	..	..	..	..	..	..	..	..
	Quarter 2 - Trimestre 2	595.79	..	..	..	..	..	..	..	..	..	..
<b>48-49 Transportation &amp; warehousing - Transport et entreposage</b>												
	2002											
	Quarter 1 - Trimestre 1	848.19	..	..	..	..	..	..	..	..	..	\$713.61
	Quarter 2 - Trimestre 2	852.30	..	..	..	..	..	..	..	..	..	725.73
	Quarter 3 - Trimestre 3	862.07	..	..	..	..	..	..	..	..	..	726.82
	Quarter 4 - Trimestre 4	867.20	..	..	..	..	..	..	..	..	..	802.52
	Annual - Annuel	858.64	..	..	..	..	..	..	..	..	..	745.41
	2003											
	Quarter 1 - Trimestre 1	854.78	..	..	..	..	..	..	..	..	..	..
	Quarter 2 - Trimestre 2	847.74	..	..	..	..	..	..	..	..	..	..
	Quarter 3 - Trimestre 3	865.43	..	..	..	..	..	..	..	..	..	..
	Quarter 4 - Trimestre 4	827.87	..	..	..	..	..	..	..	..	..	..
	Annual - Annuel	849.10	..	..	..	..	..	..	..	..	..	..
	2004											
	Quarter 1 - Trimestre 1	864.21	..	615.44	..	..	..	..	..	..	..	898.54
	Quarter 2 - Trimestre 2	880.22	..	698.71	..	..	..	..	..	..	..	883.63
	Quarter 3 - Trimestre 3	910.20	..	671.59	..	..	..	..	..	..	..	816.30
	Quarter 4 - Trimestre 4	916.56	..	753.91	..	..	..	..	..	..	..	877.97
	Annual - Annuel	893.22	..	683.21	..	..	..	..	..	..	..	865.11
	2005											
	Quarter 1 - Trimestre 1	907.60	..	679.22	..	..	..	..	..	..	..	878.20
	Quarter 2 - Trimestre 2	940.68	..	786.10	..	..	..	..	..	..	..	907.27
	Quarter 3 - Trimestre 3	999.91	..	793.51	..	..	..	..	..	..	..	826.40
	Quarter 4 - Trimestre 4	973.12	..	764.25	..	..	..	..	..	..	..	952.07
	Annual - Annuel	956.94	..	754.60	..	..	..	..	..	..	..	885.03
	2006											
	Quarter 1 - Trimestre 1	953.81	..	620.58	..	..	..	..	..	..	..	947.27
	Quarter 2 - Trimestre 2	959.83	..	633.83	..	..	..	..	..	..	..	987.28
<b>54 Professional, scientific &amp; technical services - Services professionnels, scientifiques et techniques</b>												
	2002											
	Quarter 1 - Trimestre 1	840.16	\$961.45	758.51	\$636.11	..	..	..	..	\$759.89	..	..
	Quarter 2 - Trimestre 2	848.13	807.00	878.38	616.99	..	..	..	..	770.63	..	..
	Quarter 3 - Trimestre 3	839.02	730.77	844.35	636.10	..	..	..	..	760.74	..	..
	Quarter 4 - Trimestre 4	910.31	729.69	868.62	834.13	..	..	..	..	829.63	..	..
	Annual - Annuel	857.19	809.94	841.50	666.70	..	..	..	..	779.45	..	..
	2003											
	Quarter 1 - Trimestre 1	898.93	..	890.40	..	..	..	..	..	..	..	..
	Quarter 2 - Trimestre 2	875.77	..	954.08	..	..	..	..	..	..	..	..
	Quarter 3 - Trimestre 3	909.04	..	975.67	..	..	..	..	..	..	..	..
	Quarter 4 - Trimestre 4	943.48	..	950.36	..	..	..	..	..	..	..	..
	Annual - Annuel	905.24	..	943.76	..	..	..	..	..	..	..	..
	2004											
	Quarter 1 - Trimestre 1	958.12	..	..	..	..	..	..	..	..	..	..
	Quarter 2 - Trimestre 2	928.93	..	..	..	..	..	..	..	..	..	..
	Quarter 3 - Trimestre 3	985.83	..	..	..	..	..	..	..	..	..	..
	Quarter 4 - Trimestre 4	1,051.57	..	..	..	..	..	..	..	..	..	..
	Annual - Annuel	979.37	..	..	..	..	..	..	..	..	..	..
	2005											
	Quarter 1 - Trimestre 1	1,023.25	..	866.47	..	..	..	..	..	..	..	..
	Quarter 2 - Trimestre 2	1,037.31	..	995.55	..	..	..	..	..	..	..	..
	Quarter 3 - Trimestre 3	1,036.70	..	966.45	..	..	..	..	..	..	..	..
	Quarter 4 - Trimestre 4	1,020.18	..	893.69	..	..	..	..	..	..	..	..
	Annual - Annuel	1,029.49	..	927.47	..	..	..	..	..	..	..	..
	2006											
	Quarter 1 - Trimestre 1	1,019.61	..	932.81	..	..	..	..	..	..	..	..

Table 11

Quarterly and Annual Estimates of Average Weekly Earnings (including overtime) by Enterprise Size of Employment, for All Employees, for Selected Industries, Canada, Provinces and Territories.

(Continued - suite)

Tableau 11

Estimations trimestrielles et annuelles de la rémunération hebdomadaire moyenne (avec surtemps), par taille d'entreprise selon l'emploi, pour l'ensemble des salariés pour une sélection d'industries, Canada, provinces et territoires.

NAICS 2002	Industry	Size - Taille									
		All Sizes - Toutes les tailles	0-4	5-19	20-49	50-99	100-299	300-499	500 +	0-49	50-299
SCIAN 2002	Industrie										
<b>NORTHWEST TERRITORIES - TERRITOIRES DU NORD-OUEST</b>											
54	<b>Professional, scientific &amp; technical services - Services professionnels, scientifiques et techniques</b>										
	2006										
	Quarter 2 - Trimestre 2	\$1,035.88	..	\$937.42	..	..	..	..	..	..	..
56	<b>Admin. &amp; support, waste managemt. &amp; remediation services - Services admin., soutien, gestion des déchets, assainissem.</b>										
	2002										
	Quarter 1 - Trimestre 1	584.29	..	600.31	..	..	..	..	..	..	..
	Quarter 2 - Trimestre 2	590.49	..	635.31	..	..	..	..	..	..	..
	Quarter 3 - Trimestre 3	598.48	..	662.10	..	..	..	..	..	..	..
	Quarter 4 - Trimestre 4	589.73	..	585.08	..	..	..	..	..	..	..
	Annual - Annuel	590.83	..	623.59	..	..	..	..	..	..	..
	2003										
	Quarter 1 - Trimestre 1	614.21	..	..	..	..	..	..	..	..	..
	Quarter 2 - Trimestre 2	662.74	..	..	..	..	..	..	..	..	..
	Quarter 3 - Trimestre 3	706.16	..	..	..	..	..	..	..	..	..
	Quarter 4 - Trimestre 4	746.37	..	..	..	..	..	..	..	..	..
	Annual - Annuel	683.40	..	..	..	..	..	..	..	..	..
	2004										
	Quarter 1 - Trimestre 1	736.76	..	..	..	..	..	..	..	..	..
	Quarter 2 - Trimestre 2	729.93	..	..	..	..	..	..	..	..	..
	Quarter 3 - Trimestre 3	717.02	..	..	..	..	..	..	..	..	..
	Quarter 4 - Trimestre 4	654.92	..	..	..	..	..	..	..	..	..
	Annual - Annuel	711.78	..	..	..	..	..	..	..	..	..
	2005										
	Quarter 1 - Trimestre 1	663.04	..	677.90	..	..	..	..	..	..	..
	Quarter 2 - Trimestre 2	656.03	..	755.93	..	..	..	..	..	..	..
	Quarter 3 - Trimestre 3	636.37	..	640.50	..	..	..	..	..	..	..
	Quarter 4 - Trimestre 4	663.80	..	632.31	..	..	..	..	..	..	..
	Annual - Annuel	655.03	..	678.28	..	..	..	..	..	..	..
	2006										
	Quarter 1 - Trimestre 1	646.55	..	720.50	..	..	..	..	..	..	..
	Quarter 2 - Trimestre 2	633.96	..	690.16	..	..	..	..	..	..	..
72	<b>Accommodation &amp; food services - Hébergement et services de restauration</b>										
	2002										
	Quarter 1 - Trimestre 1	383.07	..	350.17	..	..	..	..	..	..	..
	Quarter 2 - Trimestre 2	376.20	..	360.21	..	..	..	..	..	..	..
	Quarter 3 - Trimestre 3	380.57	..	373.13	..	..	..	..	..	..	..
	Quarter 4 - Trimestre 4	383.82	..	375.82	..	..	..	..	..	..	..
	Annual - Annuel	380.90	..	364.06	..	..	..	..	..	..	..
	2003										
	Quarter 1 - Trimestre 1	390.74	..	390.41	..	..	..	..	..	..	..
	Quarter 2 - Trimestre 2	390.81	..	416.61	..	..	..	..	..	..	..
	Quarter 3 - Trimestre 3	394.28	..	480.32	..	..	..	..	..	..	..
	Quarter 4 - Trimestre 4	398.32	..	449.66	..	..	..	..	..	..	..
	Annual - Annuel	393.54	..	434.53	..	..	..	..	..	..	..
	2004										
	Quarter 1 - Trimestre 1	417.03	..	460.00	\$348.73	..	..	..	..	..	..
	Quarter 2 - Trimestre 2	439.50	..	508.85	357.84	..	..	..	..	..	..
	Quarter 3 - Trimestre 3	449.46	..	500.08	414.27	..	..	..	..	..	..
	Quarter 4 - Trimestre 4	427.39	..	489.43	338.97	..	..	..	..	..	..
	Annual - Annuel	433.83	..	490.16	367.61	..	..	..	..	..	..
	2005										
	Quarter 1 - Trimestre 1	446.92	..	545.65	..	..	..	..	..	..	..
	Quarter 2 - Trimestre 2	480.13	..	596.75	..	..	..	..	..	..	..
	Quarter 3 - Trimestre 3	507.25	..	628.02	..	..	..	..	..	..	..
	Quarter 4 - Trimestre 4	509.75	..	615.09	..	..	..	..	..	..	..
	Annual - Annuel	487.29	..	596.99	..	..	..	..	..	..	..
	2006										
	Quarter 1 - Trimestre 1	467.76	..	550.34	398.08	..	..	..	..	..	..
	Quarter 2 - Trimestre 2	461.25	..	504.55	377.68	..	..	..	..	..	..
81	<b>Other services (except public administration) - Autres services, sauf les administrations publiques</b>										
	2002										
	Quarter 1 - Trimestre 1	636.01	..	601.35	..	..	..	..	\$640.06	..	..
	Quarter 2 - Trimestre 2	623.08	..	582.09	..	..	..	..	627.81	..	..
	Quarter 3 - Trimestre 3	612.00	..	612.70	..	..	..	..	619.42	..	..
	Quarter 4 - Trimestre 4	618.88	..	589.62	..	..	..	..	622.56	..	..

Table 11

Quarterly and Annual Estimates of Average Weekly Earnings (including overtime) by Enterprise Size of Employment, for All Employees, for Selected Industries, Canada, Provinces and Territories.

(Continued - suite)

Tableau 11

Estimations trimestrielles et annuelles de la rémunération hebdomadaire moyenne (avec surtemps), par taille d'entreprise selon l'emploi, pour l'ensemble des salariés pour une sélection d'industries, Canada, provinces et territoires.

NAICS 2002	Industry	Size - Taille										
		All Sizes - Toutes les tailles	0-4	5-19	20-49	50-99	100-299	300-499	500 +	0-49	50-299	300 +
<b>NORTHWEST TERRITORIES - TERRITOIRES DU NORD-OUEST</b>												
<b>81</b>	<b>Other services (except public administration) - Autres services, sauf les administrations publiques</b>											
	2002											
	Annual - Annuel	\$623.17	..	\$596.57	..	..	..	..	..	\$628.24	..	..
	2003											
	Quarter 1 - Trimestre 1	618.41	..	582.34	..	..	..	..	..	..	..	..
	Quarter 2 - Trimestre 2	590.52	..	553.37	..	..	..	..	..	..	..	..
	Quarter 3 - Trimestre 3	614.61	..	626.61	..	..	..	..	..	..	..	..
	Quarter 4 - Trimestre 4	622.32	..	618.46	..	..	..	..	..	..	..	..
	Annual - Annuel	611.77	..	595.25	..	..	..	..	..	..	..	..
	2004											
	Quarter 1 - Trimestre 1	646.86	..	..	..	..	..	..	..	..	..	..
	Quarter 2 - Trimestre 2	624.85	..	..	..	..	..	..	..	..	..	..
	Quarter 3 - Trimestre 3	641.43	..	..	..	..	..	..	..	..	..	..
	Quarter 4 - Trimestre 4	648.15	..	..	..	..	..	..	..	..	..	..
	Annual - Annuel	640.44	..	..	..	..	..	..	..	..	..	..
	2005											
	Quarter 1 - Trimestre 1	628.02	..	630.12	..	..	..	..	..	..	..	..
	Quarter 2 - Trimestre 2	648.99	..	626.72	..	..	..	..	..	..	..	..
	Quarter 3 - Trimestre 3	654.10	..	581.49	..	..	..	..	..	..	..	..
	Quarter 4 - Trimestre 4	653.08	..	619.75	..	..	..	..	..	..	..	..
	Annual - Annuel	646.27	..	614.31	..	..	..	..	..	..	..	..
	2006											
	Quarter 1 - Trimestre 1	626.76	..	614.41	..	..	..	..	..	..	..	..
	Quarter 2 - Trimestre 2	673.94	..	609.12	..	..	..	..	..	..	..	..
<b>91</b>	<b>Public administration - Administrations publiques</b>											
	2002											
	Quarter 1 - Trimestre 1	1,022.25	..	721.51	\$641.47	..	..	..	..	668.99	\$1,002.32	\$1,147.10
	Quarter 2 - Trimestre 2	1,018.29	..	792.82	595.63	..	..	..	..	665.40	982.48	1,141.11
	Quarter 3 - Trimestre 3	1,013.46	..	687.82	604.59	..	..	..	..	633.06	990.77	1,142.45
	Quarter 4 - Trimestre 4	1,010.75	..	741.29	618.83	..	..	..	..	651.75	960.32	1,143.83
	Annual - Annuel	1,015.96	..	736.99	615.39	..	..	..	..	654.73	982.24	1,143.56
	2003											
	Quarter 1 - Trimestre 1	1,011.40	..	..	..	..	..	..	\$1,128.58	620.72	1,043.20	1,128.58
	Quarter 2 - Trimestre 2	1,001.02	..	..	..	..	..	..	1,121.87	653.77	955.86	1,121.87
	Quarter 3 - Trimestre 3	1,001.12	..	..	..	..	..	..	1,125.94	647.00	959.03	1,125.94
	Quarter 4 - Trimestre 4	1,029.57	..	..	..	..	..	..	1,137.74	719.24	980.56	1,137.74
	Annual - Annuel	1,010.58	..	..	..	..	..	..	1,128.51	658.37	981.12	1,128.51
	2004											
	Quarter 1 - Trimestre 1	1,029.50	..	..	..	\$425.10	\$1,241.11	..	1,123.61	700.72	1,045.72	1,123.61
	Quarter 2 - Trimestre 2	1,022.15	..	..	..	422.23	1,249.17	..	1,117.32	702.46	1,026.12	1,117.32
	Quarter 3 - Trimestre 3	1,008.43	..	..	..	496.39	1,210.97	..	1,129.22	673.57	946.79	1,129.22
	Quarter 4 - Trimestre 4	1,033.49	..	..	..	436.50	1,213.79	..	1,124.98	690.06	1,072.92	1,124.98
	Annual - Annuel	1,023.08	..	..	..	455.93	1,228.26	..	1,123.79	692.12	1,015.81	1,123.79
	2005											
	Quarter 1 - Trimestre 1	1,035.02	..	..	..	..	..	..	1,125.95	657.65	1,128.76	1,125.95
	Quarter 2 - Trimestre 2	1,047.13	..	..	..	..	..	..	1,129.32	667.81	1,177.65	1,129.32
	Quarter 3 - Trimestre 3	1,046.92	..	..	..	..	..	..	1,158.72	677.40	1,034.99	1,158.72
	Quarter 4 - Trimestre 4	1,066.95	..	..	..	..	..	..	1,163.89	746.48	1,038.23	1,163.89
	Annual - Annuel	1,048.85	..	..	..	..	..	..	1,144.52	685.68	1,093.65	1,144.52
	2006											
	Quarter 1 - Trimestre 1	1,063.14	..	..	..	..	..	..	..	757.69	1,011.97	1,158.81
	Quarter 2 - Trimestre 2	1,047.94	..	..	..	..	..	..	..	743.77	998.10	1,148.56
<b>11-91N</b>	<b>Industrial aggregate (excluding unclassified) - Ensemble des industries sauf les entreprises non classifiées</b>											
	2002											
	Quarter 1 - Trimestre 1	882.52	\$770.13	617.99	692.05	675.53	1,222.73	..	..	665.83	1,022.06	1,039.03
	Quarter 2 - Trimestre 2	886.46	711.59	647.53	648.82	807.00	1,131.28	..	..	656.97	1,006.75	1,060.47
	Quarter 3 - Trimestre 3	888.58	723.82	652.56	672.26	904.00	1,058.21	..	..	669.26	993.73	1,060.75
	Quarter 4 - Trimestre 4	896.23	732.04	692.36	707.58	743.40	1,097.74	..	..	703.84	964.23	1,049.13
	Annual - Annuel	888.59	734.24	652.20	680.98	789.25	1,125.19	..	..	673.96	995.13	1,052.54
	2003											
	Quarter 1 - Trimestre 1	896.52	725.85	684.83	761.98	629.43	1,095.30	..	..	717.87	934.89	1,051.71
	Quarter 2 - Trimestre 2	900.23	713.38	650.65	768.82	693.20	1,152.47	..	..	702.40	954.15	1,055.05
	Quarter 3 - Trimestre 3	887.84	743.97	679.59	653.92	719.78	1,118.09	..	..	678.99	944.72	1,064.84
	Quarter 4 - Trimestre 4	896.79	750.40	676.37	686.63	637.30	1,128.42	..	..	690.13	935.17	1,077.02
	Annual - Annuel	895.30	733.35	672.93	716.98	673.92	1,122.66	..	..	697.10	942.18	1,062.09
	2004											
	Quarter 1 - Trimestre 1	919.34	759.53	658.46	696.01	710.23	1,222.39	..	..	685.00	1,058.04	1,070.12
	Quarter 2 - Trimestre 2	918.44	740.84	687.83	668.73	708.53	1,069.98	..	..	687.65	951.25	1,119.71
	Quarter 3 - Trimestre 3	922.92	752.85	730.19	659.61	759.97	1,110.83	..	..	704.41	978.33	1,105.03

Table 11

Quarterly and Annual Estimates of Average Weekly Earnings (including overtime) by Enterprise Size of Employment, for All Employees, for Selected Industries, Canada, Provinces and Territories.

(Continued - suite)

Tableau 11

Estimations trimestrielles et annuelles de la rémunération hebdomadaire moyenne (avec surtemps), par taille d'entreprise selon l'emploi, pour l'ensemble des salariés pour une sélection d'industries, Canada, provinces et territoires.

NAICS 2002	Industry	Size - Taille										
		All Sizes - Toutes les tailles	0-4	5-19	20-49	50-99	100-299	300-499	500 +	0-49	50-299	300 +
<b>NORTHWEST TERRITORIES - TERRITOIRES DU NORD-OUEST</b>												
<b>11-91N Industrial aggregate (excluding unclassified) - Ensemble des industries sauf les entreprises non classifiées</b>												
	2004											
	Quarter 4 - Trimestre 4	\$936.81	\$734.91	\$737.10	\$662.68	\$809.58	\$1,087.47	..	..	\$709.32	\$991.36	\$1,115.53
	Annual - Annuel	924.35	746.85	702.79	671.18	747.95	1,125.64	..	..	696.58	995.89	1,103.79
	2005											
	Quarter 1 - Trimestre 1	946.11	711.05	736.63	693.04	801.51	1,092.98	..	..	716.57	995.22	1,123.44
	Quarter 2 - Trimestre 2	950.58	760.97	752.99	684.26	802.56	1,115.35	..	..	729.18	1,020.18	1,112.30
	Quarter 3 - Trimestre 3	966.96	768.36	762.56	734.04	778.40	1,135.62	..	..	752.30	1,027.05	1,129.96
	Quarter 4 - Trimestre 4	985.01	793.86	767.99	788.20	788.26	1,145.92	..	..	778.64	1,045.84	1,144.52
	Annual - Annuel	962.14	758.23	755.24	723.79	792.45	1,124.57	..	..	744.05	1,023.50	1,127.06
	2006											
	Quarter 1 - Trimestre 1	979.95	760.25	784.77	743.47	871.02	1,145.59	..	..	766.38	1,061.03	1,145.00
	Quarter 2 - Trimestre 2	978.59	768.97	766.55	728.55	811.87	1,130.60	..	..	752.92	1,029.24	1,168.01
<b>NUNAVUT - NUNAVUT</b>												
<b>48-49 Transportation &amp; warehousing - Transport et entreposage</b>												
	2002											
	Quarter 1 - Trimestre 1	821.64	..	..	..	..	..	..	..	..	..	932.35
	Quarter 2 - Trimestre 2	827.10	..	..	..	..	..	..	..	..	..	931.13
	Quarter 3 - Trimestre 3	824.32	..	..	..	..	..	..	..	..	..	972.05
	Quarter 4 - Trimestre 4	846.65	..	..	..	..	..	..	..	..	..	1,051.24
	Annual - Annuel	829.54	..	..	..	..	..	..	..	..	..	964.11
	2003											
	Quarter 1 - Trimestre 1	873.59	..	..	..	..	..	..	..	..	..	..
	Quarter 2 - Trimestre 2	803.05	..	..	..	..	..	..	..	..	..	..
	Quarter 3 - Trimestre 3	825.21	..	..	..	..	..	..	..	..	..	..
	Quarter 4 - Trimestre 4	794.64	..	..	..	..	..	..	..	..	..	..
	Annual - Annuel	823.65	..	..	..	..	..	..	..	..	..	..
	2004											
	Quarter 1 - Trimestre 1	799.65	..	709.23	..	..	..	..	..	..	..	915.56
	Quarter 2 - Trimestre 2	815.33	..	758.69	..	..	..	..	..	..	..	933.86
	Quarter 3 - Trimestre 3	802.11	..	774.55	..	..	..	..	..	..	..	907.72
	Quarter 4 - Trimestre 4	848.60	..	651.29	..	..	..	..	..	..	..	920.42
	Annual - Annuel	817.03	..	724.30	..	..	..	..	..	..	..	919.33
	2005											
	Quarter 1 - Trimestre 1	826.06	..	..	..	..	..	..	..	..	..	..
	Quarter 2 - Trimestre 2	850.16	..	..	..	..	..	..	..	..	..	..
	Quarter 3 - Trimestre 3	866.44	..	..	..	..	..	..	..	..	..	..
	Quarter 4 - Trimestre 4	864.09	..	..	..	..	..	..	..	..	..	..
	Annual - Annuel	851.55	..	..	..	..	..	..	..	..	..	..
	2006											
	Quarter 1 - Trimestre 1	864.29	..	821.38	..	..	..	..	..	..	..	918.16
	Quarter 2 - Trimestre 2	900.00	..	743.06	..	..	..	..	..	..	..	970.79
<b>53 Real estate &amp; rental &amp; leasing - Services immobiliers et services de location et de location à bail</b>												
	2002											
	Quarter 1 - Trimestre 1	..	..	1,343.34	637.67	..	..	..	..	1,008.50	..	..
	Quarter 2 - Trimestre 2	..	..	1,389.68	650.99	..	..	..	..	1,095.57	..	..
	Quarter 3 - Trimestre 3	..	..	858.90	731.71	..	..	..	..	867.41	..	..
	Quarter 4 - Trimestre 4	..	..	845.52	753.99	..	..	..	..	820.16	..	..
	Annual - Annuel	..	..	1,084.72	696.27	..	..	..	..	939.52	..	..
	2003											
	Quarter 1 - Trimestre 1	734.28	..	751.09	..	..	..	..	..	..	..	..
	Quarter 2 - Trimestre 2	718.18	..	742.59	..	..	..	..	..	..	..	..
	Quarter 3 - Trimestre 3	664.28	..	704.47	..	..	..	..	..	..	..	..
	Quarter 4 - Trimestre 4	688.41	..	743.48	..	..	..	..	..	..	..	..
	Annual - Annuel	697.83	..	734.37	..	..	..	..	..	..	..	..
	2004											
	Quarter 1 - Trimestre 1	756.37	..	775.10	..	..	..	..	..	..	..	..
	Quarter 2 - Trimestre 2	785.50	..	733.53	..	..	..	..	..	..	..	..
	Quarter 3 - Trimestre 3	760.31	..	799.88	..	..	..	..	..	..	..	..
	Quarter 4 - Trimestre 4	754.53	..	809.54	..	..	..	..	..	..	..	..
	Annual - Annuel	763.72	..	781.02	..	..	..	..	..	..	..	..
	2005											
	Quarter 1 - Trimestre 1	759.58	..	739.11	..	..	..	..	..	..	..	..
	Quarter 2 - Trimestre 2	790.78	..	845.54	..	..	..	..	..	..	..	..
	Quarter 3 - Trimestre 3	749.03	..	767.73	..	..	..	..	..	..	..	..
	Quarter 4 - Trimestre 4	767.50	..	777.09	..	..	..	..	..	..	..	..
	Annual - Annuel	765.97	..	781.16	..	..	..	..	..	..	..	..

Table 11

Quarterly and Annual Estimates of Average Weekly Earnings (including overtime) by Enterprise Size of Employment, for All Employees, for Selected Industries, Canada, Provinces and Territories.

(Continued - suite)

Tableau 11

Estimations trimestrielles et annuelles de la rémunération hebdomadaire moyenne (avec surtemps), par taille d'entreprise selon l'emploi, pour l'ensemble des salariés pour une sélection d'industries, Canada, provinces et territoires.

NAICS 2002	Industry	Size - Taille										
		All Sizes - Toutes les tailles	0-4	5-19	20-49	50-99	100-299	300-499	500 +	0-49	50-299	300 +
SCIAN 2002	Industrie											
NUNAVUT - NUNAVUT												
53	Real estate & rental & leasing - Services immobiliers et services de location et de location à bail											
	2006											
	Quarter 1 - Trimestre 1	..	..	\$774.90	..	..	..	..	..	..	..	..
	Quarter 2 - Trimestre 2	..	..	820.08	..	..	..	..	..	..	..	..
54	Professional, scientific & technical services - Services professionnels, scientifiques et techniques											
	2002											
	Quarter 1 - Trimestre 1	\$804.68	..	..	..	..	..	..	..	..	..	..
	Quarter 2 - Trimestre 2	846.54	..	..	..	..	..	..	..	..	..	..
	Quarter 3 - Trimestre 3	1,031.85	..	..	..	..	..	..	..	..	..	..
	Quarter 4 - Trimestre 4	1,029.33	..	..	..	..	..	..	..	..	..	..
	Annual - Annuel	922.79	..	..	..	..	..	..	..	..	..	..
	2003											
	Quarter 1 - Trimestre 1	949.21	..	..	..	..	..	..	..	..	..	..
	Quarter 2 - Trimestre 2	1,021.80	..	..	..	..	..	..	..	..	..	..
	Quarter 3 - Trimestre 3	977.82	..	..	..	..	..	..	..	..	..	..
	Quarter 4 - Trimestre 4	1,033.71	..	..	..	..	..	..	..	..	..	..
	Annual - Annuel	993.66	..	..	..	..	..	..	..	..	..	..
	2004											
	Quarter 1 - Trimestre 1	1,092.62	..	..	..	..	..	..	..	..	..	..
	Quarter 2 - Trimestre 2	1,121.05	..	..	..	..	..	..	..	..	..	..
	Quarter 3 - Trimestre 3	1,098.66	..	..	..	..	..	..	..	..	..	..
	Quarter 4 - Trimestre 4	1,149.87	..	..	..	..	..	..	..	..	..	..
	Annual - Annuel	1,115.37	..	..	..	..	..	..	..	..	..	..
	2005											
	Quarter 1 - Trimestre 1	1,115.08	..	1,181.86	..	..	..	..	..	..	..	..
	Quarter 2 - Trimestre 2	1,050.52	..	1,276.40	..	..	..	..	..	..	..	..
	Quarter 3 - Trimestre 3	974.43	..	1,193.91	..	..	..	..	..	..	..	..
	Quarter 4 - Trimestre 4	1,142.47	..	1,631.27	..	..	..	..	..	..	..	..
	Annual - Annuel	1,067.73	..	1,327.54	..	..	..	..	..	..	..	..
	2006											
	Quarter 1 - Trimestre 1	1,189.53	..	1,281.34	..	..	..	..	..	..	..	..
	Quarter 2 - Trimestre 2	1,131.11	..	1,231.62	..	..	..	..	..	..	..	..
56	Admin. & support, waste managemt. & remediation services - Services admin., soutien, gestion des déchets, assainissem.											
	2002											
	Quarter 1 - Trimestre 1	616.32	..	..	..	..	..	..	\$616.32	..	..	..
	Quarter 2 - Trimestre 2	620.97	..	..	..	..	..	..	620.97	..	..	..
	Quarter 3 - Trimestre 3	611.06	..	..	..	..	..	..	611.06	..	..	..
	Quarter 4 - Trimestre 4	622.48	..	..	..	..	..	..	622.48	..	..	..
	Annual - Annuel	617.58	..	..	..	..	..	..	617.58	..	..	..
	2003											
	Quarter 1 - Trimestre 1	630.03	..	..	..	..	..	..	630.03	..	..	..
	Quarter 2 - Trimestre 2	590.86	..	..	..	..	..	..	590.86	..	..	..
	Quarter 3 - Trimestre 3	581.34	..	..	..	..	..	..	621.54	..	..	..
	Quarter 4 - Trimestre 4	630.29	..	..	..	..	..	..	630.29	..	..	..
	Annual - Annuel	602.27	..	..	..	..	..	..	617.90	..	..	..
	2004											
	Quarter 1 - Trimestre 1	649.46	..	..	..	..	..	..	..	..	..	..
	Quarter 2 - Trimestre 2	642.20	..	..	..	..	..	..	..	..	..	..
	Quarter 3 - Trimestre 3	592.53	..	..	..	..	..	..	..	..	..	..
	Quarter 4 - Trimestre 4	598.86	..	..	..	..	..	..	..	..	..	..
	Annual - Annuel	614.87	..	..	..	..	..	..	..	..	..	..
	2005											
	Quarter 1 - Trimestre 1	600.46	..	680.89	..	..	..	..	..	..	..	..
	Quarter 2 - Trimestre 2	622.77	..	543.07	..	..	..	..	..	..	..	..
	Quarter 3 - Trimestre 3	639.10	..	599.87	..	..	..	..	..	..	..	..
	Quarter 4 - Trimestre 4	630.69	..	573.28	..	..	..	..	..	..	..	..
	Annual - Annuel	627.72	..	598.78	..	..	..	..	..	..	..	..
	2006											
	Quarter 1 - Trimestre 1	651.03	..	587.24	..	..	..	..	..	..	..	..
	Quarter 2 - Trimestre 2	636.46	..	..	..	..	..	..	..	..	..	..
61	Educational services - Services d'enseignement											
	2002											
	Quarter 1 - Trimestre 1	785.92	..	..	..	..	..	..	..	..	..	\$955.16
	Quarter 2 - Trimestre 2	771.19	..	..	..	..	..	..	..	..	..	941.83
	Quarter 3 - Trimestre 3	781.93	..	..	..	..	..	..	..	..	..	904.83
	Quarter 4 - Trimestre 4	774.24	..	..	..	..	..	..	..	..	..	951.36

Table 11

Quarterly and Annual Estimates of Average Weekly Earnings (including overtime) by Enterprise Size of Employment, for All Employees, for Selected Industries, Canada, Provinces and Territories.

(Continued - suite)

Tableau 11

Estimations trimestrielles et annuelles de la rémunération hebdomadaire moyenne (avec surtemps), par taille d'entreprise selon l'emploi, pour l'ensemble des salariés pour une sélection d'industries, Canada, provinces et territoires.

NAICS 2002	Industry	Size - Taille										
		All Sizes - Toutes les tailles	0-4	5-19	20-49	50-99	100-299	300-499	500 +	0-49	50-299	300 +
SCIAN 2002	Industrie											
NUNAVUT - NUNAVUT												
61	Educational services - Services d'enseignement											
	2002											
	Annual - Annuel	\$778.09	..	..	..	..	..	..	..	..	..	\$937.88
	2003											
	Quarter 1 - Trimestre 1	764.58	..	..	..	..	..	..	..	..	..	890.38
	Quarter 2 - Trimestre 2	760.01	..	..	..	..	..	..	..	..	..	894.42
	Quarter 3 - Trimestre 3	785.82	..	..	..	..	..	..	..	..	..	882.98
	Quarter 4 - Trimestre 4	765.93	..	..	..	..	..	..	..	..	..	938.25
	Annual - Annuel	768.21	..	..	..	..	..	..	..	..	..	901.52
	2004											
	Quarter 1 - Trimestre 1	737.20	..	..	..	..	..	..	..	..	..	936.82
	Quarter 2 - Trimestre 2	750.22	..	..	..	..	..	..	..	..	..	928.92
	Quarter 3 - Trimestre 3	798.74	..	..	..	..	..	..	..	..	..	883.92
	Quarter 4 - Trimestre 4	737.65	..	..	..	..	..	..	..	..	..	937.85
	Annual - Annuel	753.24	..	..	..	..	..	..	..	..	..	921.92
	2005											
	Quarter 1 - Trimestre 1	740.90	..	..	..	..	..	..	..	..	..	920.71
	Quarter 2 - Trimestre 2	804.44	..	..	..	..	..	..	..	..	..	939.68
	Quarter 3 - Trimestre 3	862.60	..	..	..	..	..	..	..	..	..	904.94
	Quarter 4 - Trimestre 4	794.36	..	..	..	..	..	..	..	..	..	907.16
	Annual - Annuel	796.31	..	..	..	..	..	..	..	..	..	918.13
	2006											
	Quarter 1 - Trimestre 1	772.84	..	..	..	..	..	..	..	..	..	906.84
	Quarter 2 - Trimestre 2	775.90	..	..	..	..	..	..	..	..	..	908.04
62	Health care & social assistance - Soins de santé et assistance sociale											
	2002											
	Quarter 1 - Trimestre 1	735.46	..	\$407.63	..	..	..	..	..	..	..	..
	Quarter 2 - Trimestre 2	759.06	..	384.81	..	..	..	..	..	..	..	..
	Quarter 3 - Trimestre 3	804.34	..	392.84	..	..	..	..	..	..	..	..
	Quarter 4 - Trimestre 4	802.62	..	437.96	..	..	..	..	..	..	..	..
	Annual - Annuel	775.81	..	405.37	..	..	..	..	..	..	..	..
	2003											
	Quarter 1 - Trimestre 1	781.00	..	..	..	..	..	..	..	..	..	..
	Quarter 2 - Trimestre 2	888.99	..	..	..	..	..	..	..	..	..	..
	Quarter 3 - Trimestre 3	819.93	..	..	..	..	..	..	..	..	..	..
	Quarter 4 - Trimestre 4	829.43	..	..	..	..	..	..	..	..	..	..
	Annual - Annuel	829.83	..	..	..	..	..	..	..	..	..	..
	2004											
	Quarter 1 - Trimestre 1	769.82	..	..	..	..	..	..	..	..	..	..
	Quarter 2 - Trimestre 2	690.13	..	..	..	..	..	..	..	..	..	..
	Quarter 3 - Trimestre 3	707.65	..	..	..	..	..	..	..	..	..	..
	Quarter 4 - Trimestre 4	664.00	..	..	..	..	..	..	..	..	..	..
	Annual - Annuel	707.16	..	..	..	..	..	..	..	..	..	..
	2005											
	Quarter 1 - Trimestre 1	719.45	..	..	..	..	..	..	..	..	..	..
	Quarter 2 - Trimestre 2	755.45	..	..	..	..	..	..	..	..	..	..
	Quarter 3 - Trimestre 3	747.08	..	..	..	..	..	..	..	..	..	..
	Quarter 4 - Trimestre 4	644.64	..	..	..	..	..	..	..	..	..	..
	Annual - Annuel	717.70	..	..	..	..	..	..	..	..	..	..
	2006											
	Quarter 1 - Trimestre 1	628.96	..	648.76	..	..	..	..	..	..	..	..
	Quarter 2 - Trimestre 2	625.98	..	665.13	..	..	..	..	..	..	..	..
72	Accommodation & food services - Hébergement et services de restauration											
	2002											
	Quarter 1 - Trimestre 1	417.39	..	393.14	..	..	..	..	..	..	..	..
	Quarter 2 - Trimestre 2	425.64	..	383.63	..	..	..	..	..	..	..	..
	Quarter 3 - Trimestre 3	421.73	..	387.69	..	..	..	..	..	..	..	..
	Quarter 4 - Trimestre 4	423.18	..	462.58	..	..	..	..	..	..	..	..
	Annual - Annuel	422.24	..	407.54	..	..	..	..	..	..	..	..
	2003											
	Quarter 1 - Trimestre 1	413.04	..	384.18	..	..	..	..	..	..	..	..
	Quarter 2 - Trimestre 2	423.68	..	395.23	..	..	..	..	..	..	..	..
	Quarter 3 - Trimestre 3	425.44	..	460.22	..	..	..	..	..	..	..	..
	Quarter 4 - Trimestre 4	440.24	..	466.59	..	..	..	..	..	..	..	..
	Annual - Annuel	426.38	..	424.38	..	..	..	..	..	..	..	..
	2004											
	Quarter 1 - Trimestre 1	418.03	..	423.03	\$401.60	..	..	..	..	..	..	..
	Quarter 2 - Trimestre 2	457.93	..	456.44	474.71	..	..	..	..	..	..	..
	Quarter 3 - Trimestre 3	497.63	..	461.64	512.26	..	..	..	..	..	..	..

Table 11

Quarterly and Annual Estimates of Average Weekly Earnings (including overtime) by Enterprise Size of Employment, for All Employees, for Selected Industries, Canada, Provinces and Territories.

(Continued - suite)

Tableau 11

Estimations trimestrielles et annuelles de la rémunération hebdomadaire moyenne (avec surtemps), par taille d'entreprise selon l'emploi, pour l'ensemble des salariés pour une sélection d'industries, Canada, provinces et territoires.

NAICS 2002	Industry	Size - Taille										
		All Sizes - Toutes les tailles	0-4	5-19	20-49	50-99	100-299	300-499	500 +	0-49	50-299	300 +
SCIAN 2002	Industrie											
NUNAVUT - NUNAVUT												
72	Accommodation & food services - Hébergement et services de restauration											
	2004											
	Quarter 4 - Trimestre 4	\$507.66	..	\$458.63	\$499.47	..	..	..	..	..	..	..
	Annual - Annuel	470.59	..	450.06	475.31	..	..	..	..	..	..	..
	2005											
	Quarter 1 - Trimestre 1	520.87	..	557.90	..	..	..	..	..	..	..	..
	Quarter 2 - Trimestre 2	558.27	..	541.36	..	..	..	..	..	..	..	..
	Quarter 3 - Trimestre 3	621.88	..	527.42	..	..	..	..	..	..	..	..
	Quarter 4 - Trimestre 4	663.02	..	580.36	..	..	..	..	..	..	..	..
	Annual - Annuel	587.19	..	550.78	..	..	..	..	..	..	..	..
	2006											
	Quarter 1 - Trimestre 1	647.04	..	536.84	670.95	..	..	..	..	..	..	..
	Quarter 2 - Trimestre 2	646.10	..	552.75	611.87	..	..	..	..	..	..	..
81	Other services (except public administration) - Autres services, sauf les administrations publiques											
	2002											
	Quarter 1 - Trimestre 1	604.52	..	533.60	..	..	..	..	..	\$604.52	..	..
	Quarter 2 - Trimestre 2	603.50	..	514.45	..	..	..	..	..	603.50	..	..
	Quarter 3 - Trimestre 3	624.97	..	460.19	..	..	..	..	..	624.97	..	..
	Quarter 4 - Trimestre 4	649.73	..	486.98	..	..	..	..	..	633.82	..	..
	Annual - Annuel	622.56	..	498.97	..	..	..	..	..	617.44	..	..
	2003											
	Quarter 1 - Trimestre 1	588.04	..	502.98	..	..	..	..	..	..	..	..
	Quarter 2 - Trimestre 2	605.77	..	543.65	..	..	..	..	..	..	..	..
	Quarter 3 - Trimestre 3	609.03	..	749.80	..	..	..	..	..	..	..	..
	Quarter 4 - Trimestre 4	581.79	..	516.31	..	..	..	..	..	..	..	..
	Annual - Annuel	596.84	..	555.62	..	..	..	..	..	..	..	..
	2004											
	Quarter 1 - Trimestre 1	600.44	..	..	..	..	..	..	..	..	..	..
	Quarter 2 - Trimestre 2	601.54	..	..	..	..	..	..	..	..	..	..
	Quarter 3 - Trimestre 3	634.39	..	..	..	..	..	..	..	..	..	..
	Quarter 4 - Trimestre 4	641.85	..	..	..	..	..	..	..	..	..	..
	Annual - Annuel	621.21	..	..	..	..	..	..	..	..	..	..
	2005											
	Quarter 1 - Trimestre 1	583.17	..	467.69	..	..	..	..	..	..	..	..
	Quarter 2 - Trimestre 2	570.87	..	406.02	..	..	..	..	..	..	..	..
	Quarter 3 - Trimestre 3	648.70	..	589.14	..	..	..	..	..	..	..	..
	Quarter 4 - Trimestre 4	642.17	..	483.86	..	..	..	..	..	..	..	..
	Annual - Annuel	611.13	..	479.09	..	..	..	..	..	..	..	..
	2006											
	Quarter 1 - Trimestre 1	604.35	..	614.65	..	..	..	..	..	..	..	..
	Quarter 2 - Trimestre 2	644.20	..	579.56	..	..	..	..	..	..	..	..
91	Public administration - Administrations publiques											
	2002											
	Quarter 1 - Trimestre 1	928.85	..	..	..	..	..	..	..	805.98	\$976.54	\$923.30
	Quarter 2 - Trimestre 2	917.36	..	..	..	..	..	..	..	894.68	1,089.97	810.17
	Quarter 3 - Trimestre 3	914.65	..	..	..	..	..	..	..	1,119.31	918.17	852.09
	Quarter 4 - Trimestre 4	898.48	..	..	..	..	..	..	..	1,038.53	909.03	845.95
	Annual - Annuel	914.45	..	..	..	..	..	..	..	966.19	969.77	853.78
	2003											
	Quarter 1 - Trimestre 1	912.91	..	..	..	..	..	..	..	1,014.95	913.58	877.89
	Quarter 2 - Trimestre 2	962.28	..	..	..	..	..	..	..	1,137.00	951.10	907.64
	Quarter 3 - Trimestre 3	936.64	..	..	..	..	..	..	..	1,035.59	932.95	907.63
	Quarter 4 - Trimestre 4	932.40	..	..	..	..	..	..	..	1,087.54	906.94	907.77
	Annual - Annuel	935.83	..	..	..	..	..	..	..	1,070.32	925.95	899.62
	2004											
	Quarter 1 - Trimestre 1	910.21	..	..	..	\$962.96	\$793.01	..	..	1,059.29	870.82	907.76
	Quarter 2 - Trimestre 2	926.85	..	..	..	1,031.91	784.68	..	..	1,032.34	908.54	907.78
	Quarter 3 - Trimestre 3	900.40	..	..	..	982.20	749.20	..	..	980.15	903.08	875.66
	Quarter 4 - Trimestre 4	905.74	..	..	..	1,064.10	728.88	..	..	1,033.11	914.83	863.07
	Annual - Annuel	910.51	..	..	..	1,010.43	767.38	..	..	1,027.01	898.98	885.98
	2005											
	Quarter 1 - Trimestre 1	994.71	..	..	..	..	..	..	..	1,057.04	1,032.22	907.92
	Quarter 2 - Trimestre 2	1,094.84	..	..	..	..	..	..	..	1,060.85	1,200.00	907.84
	Quarter 3 - Trimestre 3	1,087.83	..	..	..	..	..	..	..	1,227.01	1,159.45	906.20
	Quarter 4 - Trimestre 4	1,112.58	..	..	..	..	..	..	..	1,250.13	1,202.77	906.52
	Annual - Annuel	1,072.12	..	..	..	..	..	..	..	1,163.35	1,145.44	907.12
	2006											
	Quarter 1 - Trimestre 1	1,132.94	..	..	..	..	..	..	..	1,310.05	1,224.07	906.25
	Quarter 2 - Trimestre 2	1,147.37	..	..	..	..	..	..	..	1,401.58	1,239.63	906.49

Table 11

Quarterly and Annual Estimates of Average Weekly Earnings (including overtime) by Enterprise Size of Employment, for All Employees, for Selected Industries, Canada, Provinces and Territories.

(Continued - suite)

Tableau 11

Estimations trimestrielles et annuelles de la rémunération hebdomadaire moyenne (avec surtemps), par taille d'entreprise selon l'emploi, pour l'ensemble des salariés pour une sélection d'industries, Canada, provinces et territoires.

NAICS 2002	Industry	Size - Taille										
		All Sizes - Toutes les tailles	0-4	5-19	20-49	50-99	100-299	300-499	500 +	0-49	50-299	300 +
NUNAVUT - NUNAVUT												
11-91N Industrial aggregate (excluding unclassified) - Ensemble des industries sauf les entreprises non classifiées												
2002												
	Quarter 1 - Trimestre 1	\$789.37	\$632.21	\$623.41	\$614.61	\$947.09	\$823.33	..	..	\$620.56	\$875.55	\$885.07
	Quarter 2 - Trimestre 2	794.36	702.44	598.84	664.63	858.04	984.46	..	..	637.86	912.34	867.83
	Quarter 3 - Trimestre 3	811.46	721.26	600.30	696.72	850.18	834.85	..	..	656.67	843.60	911.21
	Quarter 4 - Trimestre 4	800.45	693.21	607.48	706.53	773.99	848.00	..	..	660.87	807.11	910.93
	Annual - Annuel	799.16	685.82	607.69	673.58	849.65	864.31	..	..	644.51	856.61	894.36
2003												
	Quarter 1 - Trimestre 1	789.80	674.81	584.79	651.51	770.51	926.39	..	..	624.76	859.33	895.97
	Quarter 2 - Trimestre 2	799.23	731.93	576.64	681.63	809.04	842.01	..	..	641.76	829.07	923.54
	Quarter 3 - Trimestre 3	796.45	755.52	622.11	641.47	802.46	935.66	..	..	641.70	872.61	870.79
	Quarter 4 - Trimestre 4	788.40	891.30	617.41	650.63	800.01	900.16	..	..	654.00	846.35	859.16
	Annual - Annuel	793.44	758.77	599.43	656.72	796.50	900.75	..	..	640.40	852.50	887.22
2004												
	Quarter 1 - Trimestre 1	762.95	826.99	630.97	617.18	790.79	759.13	..	..	637.76	776.13	854.79
	Quarter 2 - Trimestre 2	762.95	764.32	644.05	692.66	807.70	736.34	..	..	678.33	774.55	824.27
	Quarter 3 - Trimestre 3	786.63	841.31	712.36	680.97	836.50	813.40	..	..	706.31	825.70	816.64
	Quarter 4 - Trimestre 4	771.17	948.80	674.67	673.80	854.54	789.44	..	..	691.16	829.86	792.53
	Annual - Annuel	771.02	839.33	664.66	665.28	824.72	775.04	..	..	677.53	802.72	821.00
2005												
	Quarter 1 - Trimestre 1	809.00	944.90	686.92	619.23	880.77	1,004.92	..	..	672.81	939.67	811.41
	Quarter 2 - Trimestre 2	858.61	927.42	728.00	681.55	1,051.06	1,036.91	..	..	718.59	1,045.31	837.29
	Quarter 3 - Trimestre 3	882.91	809.38	744.88	777.06	1,041.72	1,069.00	..	..	766.33	1,053.95	830.80
	Quarter 4 - Trimestre 4	864.11	863.78	756.51	775.01	1,080.46	1,085.75	..	..	773.59	1,082.68	794.83
	Annual - Annuel	853.28	883.15	729.78	715.31	1,014.90	1,047.81	..	..	734.07	1,029.32	818.60
2006												
	Quarter 1 - Trimestre 1	865.45	894.33	726.36	721.01	1,070.61	1,081.27	..	..	736.37	1,075.97	807.09
	Quarter 2 - Trimestre 2	872.80	868.57	729.98	784.71	1,036.66	1,136.44	..	..	767.94	1,079.71	822.84

Employment, earnings and hours, 2006  
Statistics Canada - Cat. No. 72-002-XIB

Emploi, gains et durée du travail, 2006  
Statistique Canada - n° 72-002-XIB au cat.



---

## Table 12

---

## Tableau 12

---

**Quarterly and Annual Estimates of Average Weekly Hours by Size of Enterprise, for Hourly Paid Employees, for Selected Industries, Canada, Provinces and Territories (2002-2006).**

---

**Estimations trimestrielles et annuelles des heures hebdomadaires moyennes par taille d'entreprise, des salariés rémunérés à l'heure, pour une sélection d'industries, Canada, provinces et territoires (2002-2006).**

---

In the second quarter of 2006, average hours for hourly employees stood at 32.2, an increase of 0.8 hours when compared to the same quarter of 2005. Employees in larger establishments generally worked longer hours.

---

Au cours du deuxième trimestre de 2006, le nombre d'heures hebdomadaires moyennes des salariés rémunérés à l'heure s'est établi à 32,2 heures une augmentation de 0,8 heure par rapport à la même période en 2005. Généralement, les salariés des grandes entreprises travaillent un plus grand nombre d'heures.

---

	<b>Page</b>
<b><u>Canada</u></b>	<b><u>420</u></b>
<b><u>Provinces and Territories / Provinces et territoires</u></b>	<b><u>428</u></b>

Table 12

Quarterly and Annual Estimates of Average Weekly Hours by Enterprise Size of Employment, for Hourly Paid Employees, for Selected Industries, Canada, Provinces and Territories.

Tableau 12

Estimations trimestrielles et annuelles des heures hebdomadaires moyennes par taille d'entreprise selon l'emploi, pour les salariés rémunérés à l'heure, pour une sélection d'industries, Canada, provinces et territoires.

NAICS 2002	Industry	Size - Taille										
		All Sizes - Toutes les tailles	0-4	5-19	20-49	50-99	100-299	300-499	500 +	0-49	50-299	300 +
SCIAN 2002	Industrie											
<b>CANADA</b>												
11	Forestry, logging & support - Foresterie, exploitation et soutien											
	2002											
	Quarter 1 - Trimestre 1	38.5	38.1	38.7	38.9	38.8	38.8	..	..	38.5	38.8	38.3
	Quarter 2 - Trimestre 2	38.6	37.5	38.2	38.7	39.5	39.3	..	..	38.1	39.4	39.4
	Quarter 3 - Trimestre 3	38.7	38.3	38.8	39.1	38.8	39.7	..	..	38.7	39.2	38.3
	Quarter 4 - Trimestre 4	38.7	37.9	38.8	39.3	38.7	39.2	..	..	38.6	38.9	38.8
	Annual - Annuel	38.7	37.9	38.7	39.0	38.9	39.3	..	..	38.5	39.1	38.7
	2003											
	Quarter 1 - Trimestre 1	38.6	37.6	38.7	38.9	38.5	39.1	38.7	39.3	38.4	38.8	39.2
	Quarter 2 - Trimestre 2	36.0	35.2	35.6	36.0	36.0	36.7	36.4	36.5	35.6	36.3	36.4
	Quarter 3 - Trimestre 3	38.4	37.6	37.7	38.4	39.5	39.7	39.1	38.3	37.9	39.6	38.4
	Quarter 4 - Trimestre 4	38.9	37.1	38.8	39.3	39.0	40.3	40.9	39.2	38.5	39.7	39.4
	Annual - Annuel	38.0	36.9	37.9	38.3	38.4	39.1	38.4	38.2	37.7	38.7	38.2
	2004											
	Quarter 1 - Trimestre 1	39.8	37.7	40.0	40.1	39.7	41.7	42.3	40.5	39.3	40.7	40.8
	Quarter 2 - Trimestre 2	37.9	36.2	37.4	38.0	38.2	38.6	38.7	39.4	37.2	38.4	39.2
	Quarter 3 - Trimestre 3	36.2	35.3	35.6	35.9	37.1	37.5	37.2	36.1	35.6	37.3	36.3
	Quarter 4 - Trimestre 4	37.1	36.7	37.0	37.5	37.6	37.8	38.1	36.5	37.1	37.7	36.8
	Annual - Annuel	37.6	36.5	37.4	37.6	37.9	38.4	38.8	38.0	37.2	38.2	38.2
	2005											
	Quarter 1 - Trimestre 1	37.7	37.3	37.6	38.2	37.9	38.4	37.0	37.3	37.7	38.2	37.3
	Quarter 2 - Trimestre 2	35.8	35.1	35.4	35.6	35.4	35.7	34.6	37.7	35.3	35.5	37.1
	Quarter 3 - Trimestre 3	37.0	36.2	36.8	36.8	37.1	37.7	37.3	37.5	36.6	37.4	37.5
	Quarter 4 - Trimestre 4	37.9	37.5	37.8	38.3	38.7	38.7	39.7	36.6	37.9	38.7	37.0
	Annual - Annuel	37.1	36.5	37.0	37.3	37.2	37.7	36.8	37.3	36.9	37.5	37.2
	2006											
	Quarter 1 - Trimestre 1	39.9	39.2	39.6	40.4	40.5	41.5	41.8	38.8	39.7	41.0	39.4
	Quarter 2 - Trimestre 2	37.0	35.5	36.1	36.6	37.3	37.8	38.1	38.9	36.0	37.6	38.8
21	Mining & oil & gas extraction - Extraction minière et extraction de pétrole et de gaz											
	2002											
	Quarter 1 - Trimestre 1	42.0	40.3	41.0	41.8	42.0	42.9	41.6	42.2	41.1	42.6	42.2
	Quarter 2 - Trimestre 2	42.2	40.4	41.0	42.4	42.5	42.3	41.5	42.5	41.3	42.4	42.4
	Quarter 3 - Trimestre 3	42.2	39.4	40.3	42.5	42.8	42.5	42.3	42.6	40.9	42.6	42.6
	Quarter 4 - Trimestre 4	42.3	40.4	40.9	42.5	42.6	42.6	41.5	42.7	41.4	42.6	42.6
	Annual - Annuel	42.2	40.1	40.8	42.3	42.5	42.6	41.7	42.5	41.2	42.5	42.4
	2003											
	Quarter 1 - Trimestre 1	42.8	42.9	42.6	42.4	42.4	42.4	42.4	43.0	42.6	42.4	42.9
	Quarter 2 - Trimestre 2	42.9	41.7	42.0	42.7	42.7	42.7	42.9	43.1	42.2	42.7	43.1
	Quarter 3 - Trimestre 3	43.3	42.0	42.5	42.7	43.2	43.3	43.3	43.6	42.5	43.3	43.5
	Quarter 4 - Trimestre 4	43.6	40.9	41.9	42.7	43.7	43.7	44.1	44.1	41.9	43.7	44.1
	Annual - Annuel	43.1	41.8	42.3	42.6	43.1	43.1	43.2	43.5	42.3	43.1	43.5
	2004											
	Quarter 1 - Trimestre 1	43.9	42.9	43.3	43.7	44.4	44.3	44.5	43.9	43.3	44.4	44.0
	Quarter 2 - Trimestre 2	37.6	37.5	37.5	37.9	37.6	37.9	37.8	37.6	37.6	37.8	37.6
	Quarter 3 - Trimestre 3	37.5	37.7	37.4	38.0	37.5	37.7	37.4	37.3	37.7	37.7	37.3
	Quarter 4 - Trimestre 4	39.3	40.2	39.4	40.0	39.3	39.2	38.7	39.2	39.8	39.3	39.1
	Annual - Annuel	39.8	39.8	39.6	40.1	40.0	40.1	39.6	39.8	39.8	40.0	39.8
	2005											
	Quarter 1 - Trimestre 1	43.1	43.0	42.9	44.1	43.6	43.3	42.8	43.0	43.3	43.4	42.9
	Quarter 2 - Trimestre 2	41.4	40.9	41.0	41.3	41.1	41.3	40.3	41.6	41.0	41.2	41.5
	Quarter 3 - Trimestre 3	40.8	41.4	41.0	40.7	40.1	40.5	39.8	40.9	41.0	40.4	40.8
	Quarter 4 - Trimestre 4	40.0	40.5	40.1	39.9	39.7	39.8	39.0	40.2	40.1	39.8	40.1
	Annual - Annuel	41.2	41.4	41.1	41.3	40.9	41.1	40.4	41.4	41.3	41.1	41.3
	2006											
	Quarter 1 - Trimestre 1	40.0	39.3	39.5	39.6	39.4	39.9	39.6	40.3	39.5	39.7	40.3
	Quarter 2 - Trimestre 2	39.4	38.4	38.8	38.6	38.6	39.3	38.9	39.8	38.6	39.1	39.7
22	Utilities - Services publics											
	2002											
	Quarter 1 - Trimestre 1	39.2	33.4	33.5	32.8	33.0	30.8	31.1	40.5	33.1	31.4	40.2
	Quarter 2 - Trimestre 2	39.5	35.1	35.8	36.7	37.0	37.3	36.3	39.9	36.2	37.2	39.8
	Quarter 3 - Trimestre 3	39.8	35.8	35.9	36.3	36.6	37.0	36.5	40.3	36.1	36.9	40.2
	Quarter 4 - Trimestre 4	40.1	37.0	37.0	37.5	37.5	38.0	38.5	40.5	37.2	37.9	40.4
	Annual - Annuel	39.6	35.3	35.6	35.8	36.0	35.5	35.3	40.3	35.7	35.7	40.2
	2003											
	Quarter 1 - Trimestre 1	39.4	38.2	38.6	39.0	38.9	38.9	39.6	39.4	38.7	38.9	39.4
	Quarter 2 - Trimestre 2	40.1	37.7	38.2	38.7	39.0	39.5	39.6	40.2	38.4	39.4	40.2
	Quarter 3 - Trimestre 3	39.1	33.8	35.0	36.4	36.8	37.6	39.3	39.5	35.6	37.4	39.5
	Quarter 4 - Trimestre 4	40.7	35.7	38.0	40.8	41.6	40.6	39.9	40.8	39.1	40.9	40.8
	Annual - Annuel	39.8	36.2	37.3	38.6	38.9	39.1	39.6	40.0	37.8	39.0	40.0

Table 12

Quarterly and Annual Estimates of Average Weekly Hours by Enterprise Size of Employment, for Hourly Paid Employees, for Selected Industries, Canada, Provinces and Territories.

(Continued - suite)

Tableau 12

Estimations trimestrielles et annuelles des heures hebdomadaires moyennes par taille d'entreprise selon l'emploi, pour les salariés rémunérés à l'heure, pour une sélection d'industries, Canada, provinces et territoires.

NAICS 2002	Industry	Size - Taille										
		All Sizes - Toutes les tailles	0-4	5-19	20-49	50-99	100-299	300-499	500 +	0-49	50-299	300 +
<b>CANADA</b>												
<b>22</b>	<b>Utilities - Services publics</b>											
	2004											
	Quarter 1 - Trimestre 1	38.6	35.4	36.7	38.6	39.2	37.8	37.0	38.7	37.3	38.3	38.7
	Quarter 2 - Trimestre 2	40.0	37.9	38.7	39.8	40.7	40.1	39.6	40.0	39.1	40.3	40.0
	Quarter 3 - Trimestre 3	38.8	36.7	37.8	38.8	39.6	38.9	38.4	38.8	38.1	39.1	38.8
	Quarter 4 - Trimestre 4	39.7	37.4	38.3	39.0	39.6	39.0	40.3	39.8	38.5	39.1	39.8
	Annual - Annuel	39.3	36.9	37.9	39.1	39.8	39.0	38.9	39.3	38.3	39.2	39.3
	2005											
	Quarter 1 - Trimestre 1	38.8	36.4	37.8	38.2	38.9	37.9	38.5	38.9	37.8	38.2	38.9
	Quarter 2 - Trimestre 2	39.5	35.8	36.9	38.0	38.5	38.3	37.6	39.7	37.2	38.4	39.6
	Quarter 3 - Trimestre 3	39.5	35.9	36.9	38.0	39.2	39.8	38.1	39.6	37.3	39.6	39.6
	Quarter 4 - Trimestre 4	39.3	35.3	36.5	38.1	38.6	39.3	38.9	39.4	37.0	39.1	39.4
	Annual - Annuel	39.3	35.9	37.0	38.1	38.8	38.8	38.2	39.4	37.3	38.8	39.4
	2006											
	Quarter 1 - Trimestre 1	39.0	35.9	37.0	38.4	38.5	38.9	37.5	39.1	37.4	38.8	39.1
	Quarter 2 - Trimestre 2	39.5	36.7	37.3	38.8	39.0	39.7	39.2	39.6	37.9	39.5	39.6
<b>23</b>	<b>Construction - Construction</b>											
	2002											
	Quarter 1 - Trimestre 1	36.5	34.2	35.6	37.3	38.2	39.4	41.1	37.8	35.6	38.8	38.3
	Quarter 2 - Trimestre 2	36.4	34.3	35.3	37.1	38.0	39.3	40.5	38.3	35.5	38.6	38.7
	Quarter 3 - Trimestre 3	37.2	35.3	36.2	37.6	38.6	39.4	39.9	39.7	36.3	39.0	39.7
	Quarter 4 - Trimestre 4	39.1	37.5	38.3	39.4	40.5	40.7	43.0	39.9	38.4	40.6	40.4
	Annual - Annuel	37.4	35.3	36.4	37.9	38.9	39.7	41.2	39.0	36.5	39.3	39.4
	2003											
	Quarter 1 - Trimestre 1	37.4	35.8	36.7	37.8	38.3	39.0	40.1	39.7	36.7	38.6	39.8
	Quarter 2 - Trimestre 2	37.5	36.1	36.7	37.6	38.3	39.1	39.1	39.8	36.8	38.7	39.7
	Quarter 3 - Trimestre 3	39.5	38.3	38.6	39.5	40.3	40.9	41.8	42.1	38.8	40.6	42.1
	Quarter 4 - Trimestre 4	38.0	36.4	37.1	38.0	38.8	39.5	41.1	40.4	37.2	39.1	40.6
	Annual - Annuel	38.2	36.7	37.3	38.3	39.0	39.7	40.7	40.6	37.4	39.3	40.6
	2004											
	Quarter 1 - Trimestre 1	37.0	35.7	36.3	37.2	37.6	38.3	38.7	39.6	36.4	37.9	39.5
	Quarter 2 - Trimestre 2	36.8	35.4	36.1	37.3	37.7	38.1	38.9	38.6	36.2	37.9	38.7
	Quarter 3 - Trimestre 3	39.6	37.8	38.3	39.9	40.7	41.4	43.4	42.7	38.6	41.0	42.9
	Quarter 4 - Trimestre 4	39.3	37.5	38.1	39.6	40.2	41.0	41.7	42.2	38.3	40.6	42.1
	Annual - Annuel	38.3	36.7	37.3	38.6	39.2	40.0	41.1	40.9	37.5	39.6	41.0
	2005											
	Quarter 1 - Trimestre 1	38.2	35.9	37.1	38.8	39.3	40.1	41.1	41.8	37.2	39.7	41.6
	Quarter 2 - Trimestre 2	38.5	36.6	37.3	38.7	39.4	40.1	41.4	41.9	37.5	39.7	41.8
	Quarter 3 - Trimestre 3	39.1	37.7	38.0	39.0	39.8	40.7	42.2	42.0	38.2	40.2	42.0
	Quarter 4 - Trimestre 4	38.5	37.1	37.5	38.5	39.2	40.0	40.6	41.3	37.7	39.6	41.2
	Annual - Annuel	38.6	36.9	37.5	38.7	39.4	40.2	41.4	41.7	37.7	39.8	41.7
	2006											
	Quarter 1 - Trimestre 1	38.7	37.1	37.7	38.7	39.5	40.6	40.9	41.7	37.8	40.0	41.5
	Quarter 2 - Trimestre 2	39.1	38.2	38.2	39.1	39.7	40.6	41.7	41.2	38.4	40.2	41.3
<b>31-33</b>	<b>Manufacturing - Fabrication</b>											
	2002											
	Quarter 1 - Trimestre 1	39.0	37.5	37.6	38.4	38.6	38.9	38.8	39.7	38.0	38.8	39.6
	Quarter 2 - Trimestre 2	39.1	38.0	38.1	38.6	38.8	38.9	38.7	39.7	38.4	38.9	39.6
	Quarter 3 - Trimestre 3	39.2	37.7	38.0	38.6	38.7	38.9	39.0	39.8	38.3	38.9	39.7
	Quarter 4 - Trimestre 4	39.2	37.9	38.1	38.7	38.7	38.9	39.1	39.9	38.3	38.8	39.8
	Annual - Annuel	39.1	37.8	37.9	38.6	38.7	38.9	38.9	39.8	38.2	38.8	39.7
	2003											
	Quarter 1 - Trimestre 1	39.2	37.6	37.9	38.5	38.6	38.9	39.1	40.0	38.2	38.8	39.9
	Quarter 2 - Trimestre 2	39.1	37.7	38.0	38.5	38.7	38.9	39.2	39.8	38.2	38.8	39.7
	Quarter 3 - Trimestre 3	38.7	37.3	37.7	38.0	38.2	38.4	38.8	39.3	37.8	38.3	39.2
	Quarter 4 - Trimestre 4	38.7	37.3	37.6	38.0	38.2	38.4	38.7	39.4	37.8	38.3	39.3
	Annual - Annuel	38.9	37.5	37.8	38.3	38.4	38.7	38.9	39.6	38.0	38.6	39.5
	2004											
	Quarter 1 - Trimestre 1	38.9	37.3	37.6	38.2	38.3	38.6	38.9	39.7	37.9	38.5	39.6
	Quarter 2 - Trimestre 2	38.8	37.0	37.4	38.1	38.3	38.5	38.6	39.5	37.7	38.4	39.4
	Quarter 3 - Trimestre 3	38.3	36.5	36.9	37.7	37.9	38.1	38.3	39.0	37.3	38.0	38.9
	Quarter 4 - Trimestre 4	38.3	36.7	37.1	37.8	37.9	38.1	38.0	38.9	37.4	38.0	38.8
	Annual - Annuel	38.6	36.9	37.3	37.9	38.1	38.3	38.4	39.3	37.6	38.3	39.1
	2005											
	Quarter 1 - Trimestre 1	38.4	36.6	37.2	38.0	38.2	38.3	38.2	39.0	37.5	38.3	38.9
	Quarter 2 - Trimestre 2	38.3	36.6	37.2	37.9	38.0	38.2	38.1	38.8	37.5	38.1	38.7
	Quarter 3 - Trimestre 3	38.4	37.1	37.6	38.2	38.3	38.4	38.2	38.7	37.9	38.3	38.6
	Quarter 4 - Trimestre 4	38.2	37.1	37.6	38.1	38.2	38.1	38.0	38.5	37.8	38.2	38.4
	Annual - Annuel	38.3	36.8	37.4	38.0	38.2	38.3	38.1	38.7	37.7	38.2	38.7
	2006											
	Quarter 1 - Trimestre 1	37.9	36.5	37.1	37.7	37.9	37.9	38.0	38.2	37.3	37.9	38.2

Table 12

Quarterly and Annual Estimates of Average Weekly Hours by Enterprise Size of Employment, for Hourly Paid Employees, for Selected Industries, Canada, Provinces and Territories.

(Continued - suite)

Tableau 12

Estimations trimestrielles et annuelles des heures hebdomadaires moyennes par taille d'entreprise selon l'emploi, pour les salariés rémunérés à l'heure, pour une sélection d'industries, Canada, provinces et territoires.

NAICS 2002	Industry	Size - Taille										
		All Sizes - Toutes les tailles	0-4	5-19	20-49	50-99	100-299	300-499	500 +	0-49	50-299	300 +
SCIAN 2002	Industrie											
<b>CANADA</b>												
<b>31-33 Manufacturing - Fabrication</b>												
	2006											
	Quarter 2 - Trimestre 2	38.1	37.1	37.5	38.0	38.1	38.1	38.0	38.3	37.7	38.1	38.3
<b>41 Wholesale Trade - Commerce de gros</b>												
	2002											
	Quarter 1 - Trimestre 1	35.4	34.7	35.0	35.4	35.8	35.6	36.2	35.8	35.1	35.7	35.9
	Quarter 2 - Trimestre 2	35.3	34.5	34.8	35.2	35.4	35.4	35.8	35.7	34.9	35.4	35.7
	Quarter 3 - Trimestre 3	34.8	34.1	34.4	34.7	34.7	34.9	35.4	35.3	34.4	34.8	35.3
	Quarter 4 - Trimestre 4	35.4	34.9	35.1	35.3	35.3	35.5	36.0	35.8	35.1	35.4	35.8
	Annual - Annuel	35.2	34.5	34.8	35.1	35.3	35.3	35.9	35.6	34.9	35.3	35.7
	2003											
	Quarter 1 - Trimestre 1	35.4	35.2	35.3	35.3	35.4	35.6	36.3	35.5	35.3	35.5	35.6
	Quarter 2 - Trimestre 2	35.1	34.4	34.7	35.1	35.2	35.3	35.9	35.4	34.8	35.3	35.5
	Quarter 3 - Trimestre 3	34.1	33.1	33.6	34.0	34.0	34.4	35.0	34.7	33.7	34.2	34.7
	Quarter 4 - Trimestre 4	34.0	32.6	33.4	33.8	33.9	34.3	34.7	34.6	33.4	34.1	34.6
	Annual - Annuel	34.6	33.8	34.2	34.5	34.6	34.9	35.4	35.0	34.3	34.7	35.1
	2004											
	Quarter 1 - Trimestre 1	35.4	33.8	34.8	35.1	35.0	35.8	36.1	36.2	34.7	35.4	36.2
	Quarter 2 - Trimestre 2	35.6	34.0	34.9	35.5	35.5	35.9	36.4	36.4	35.0	35.7	36.4
	Quarter 3 - Trimestre 3	35.6	34.1	34.9	35.5	35.5	35.7	36.5	36.5	35.0	35.6	36.5
	Quarter 4 - Trimestre 4	35.6	34.3	35.1	35.5	35.3	36.0	36.1	36.2	35.1	35.7	36.2
	Annual - Annuel	35.5	34.1	34.9	35.4	35.3	35.8	36.3	36.3	35.0	35.6	36.3
	2005											
	Quarter 1 - Trimestre 1	34.0	33.1	33.7	33.8	33.7	34.2	35.0	34.4	33.6	34.0	34.5
	Quarter 2 - Trimestre 2	34.1	33.4	33.9	34.2	33.9	34.1	34.6	34.5	34.0	34.0	34.5
	Quarter 3 - Trimestre 3	33.6	32.7	33.3	33.5	33.3	33.6	34.2	34.3	33.3	33.5	34.2
	Quarter 4 - Trimestre 4	34.2	33.6	34.0	34.2	34.2	34.3	34.4	34.5	34.0	34.2	34.5
	Annual - Annuel	34.0	33.2	33.7	33.9	33.8	34.0	34.5	34.4	33.7	33.9	34.4
	2006											
	Quarter 1 - Trimestre 1	33.8	33.1	33.5	33.8	33.7	33.8	34.4	34.2	33.5	33.8	34.2
	Quarter 2 - Trimestre 2	33.6	32.8	33.4	33.6	33.5	33.4	34.1	34.2	33.4	33.4	34.2
<b>44-45 Retail trade - Commerce de détail</b>												
	2002											
	Quarter 1 - Trimestre 1	26.3	27.0	26.9	27.7	27.9	26.9	26.5	25.0	27.1	27.5	25.1
	Quarter 2 - Trimestre 2	26.4	27.0	26.8	27.3	27.4	26.5	27.6	25.4	27.0	27.0	25.5
	Quarter 3 - Trimestre 3	26.6	27.1	27.1	27.8	27.7	27.0	27.1	25.5	27.3	27.4	25.5
	Quarter 4 - Trimestre 4	26.6	27.3	27.3	27.8	27.6	26.9	26.5	25.6	27.5	27.3	25.6
	Annual - Annuel	26.5	27.1	27.0	27.6	27.6	26.9	26.9	25.4	27.2	27.3	25.4
	2003											
	Quarter 1 - Trimestre 1	26.5	26.8	26.9	27.5	27.2	26.4	27.2	25.8	27.1	26.9	25.8
	Quarter 2 - Trimestre 2	27.5	27.5	27.7	28.3	28.4	27.4	27.5	27.1	27.8	28.0	27.1
	Quarter 3 - Trimestre 3	27.7	27.9	28.1	28.5	28.3	27.8	27.8	27.1	28.2	28.0	27.1
	Quarter 4 - Trimestre 4	27.3	28.1	28.1	28.1	27.8	27.5	27.1	26.4	28.1	27.7	26.4
	Annual - Annuel	27.3	27.6	27.7	28.1	27.9	27.3	27.4	26.6	27.8	27.6	26.6
	2004											
	Quarter 1 - Trimestre 1	26.8	27.2	27.2	27.4	26.9	26.8	27.1	26.4	27.2	26.9	26.4
	Quarter 2 - Trimestre 2	26.7	26.8	27.0	27.3	27.4	26.9	27.4	26.0	27.1	27.2	26.1
	Quarter 3 - Trimestre 3	26.7	26.7	26.8	27.2	27.5	27.1	27.3	26.3	26.9	27.3	26.4
	Quarter 4 - Trimestre 4	25.6	26.8	26.6	26.8	26.5	25.6	26.5	24.4	26.7	26.1	24.5
	Annual - Annuel	26.4	26.9	26.9	27.2	27.1	26.6	27.1	25.7	27.0	26.8	25.8
	2005											
	Quarter 1 - Trimestre 1	25.3	26.3	26.1	26.4	26.1	25.6	25.7	24.4	26.3	25.9	24.4
	Quarter 2 - Trimestre 2	26.1	27.0	26.7	27.1	26.8	26.2	27.3	25.1	26.9	26.6	25.2
	Quarter 3 - Trimestre 3	26.5	27.0	27.1	27.5	27.3	26.9	27.9	25.5	27.2	27.1	25.6
	Quarter 4 - Trimestre 4	26.5	27.1	27.1	27.7	27.4	26.8	27.2	25.6	27.3	27.1	25.7
	Annual - Annuel	26.1	26.9	26.8	27.2	26.9	26.4	27.0	25.2	26.9	26.7	25.2
	2006											
	Quarter 1 - Trimestre 1	26.2	26.3	26.4	27.4	27.1	26.7	26.7	25.4	26.7	26.9	25.5
	Quarter 2 - Trimestre 2	26.8	27.0	27.0	27.7	27.5	26.9	27.6	26.2	27.2	27.2	26.2
<b>48-49 Transportation &amp; warehousing - Transport et entreposage</b>												
	2002											
	Quarter 1 - Trimestre 1	37.9	40.7	38.5	36.8	36.7	36.9	37.7	38.0	38.4	36.8	38.0
	Quarter 2 - Trimestre 2	38.1	39.3	38.0	37.4	36.8	37.7	38.3	38.4	38.1	37.3	38.4
	Quarter 3 - Trimestre 3	38.4	39.4	38.2	38.1	37.6	38.1	38.6	38.5	38.5	37.9	38.5
	Quarter 4 - Trimestre 4	37.7	37.9	37.2	36.9	36.6	37.0	38.5	38.3	37.3	36.8	38.3
	Annual - Annuel	38.0	39.3	38.0	37.3	36.9	37.4	38.3	38.3	38.1	37.2	38.3
	2003											
	Quarter 1 - Trimestre 1	37.1	37.2	36.5	36.0	35.8	36.4	37.8	37.8	36.5	36.1	37.8
	Quarter 2 - Trimestre 2	36.4	36.1	35.7	35.4	35.3	35.8	36.7	37.3	35.7	35.6	37.2

Table 12

Quarterly and Annual Estimates of Average Weekly Hours by Enterprise Size of Employment, for Hourly Paid Employees, for Selected Industries, Canada, Provinces and Territories.

(Continued - suite)

Tableau 12

Estimations trimestrielles et annuelles des heures hebdomadaires moyennes par taille d'entreprise selon l'emploi, pour les salariés rémunérés à l'heure, pour une sélection d'industries, Canada, provinces et territoires.

NAICS 2002	Industry	Size - Taille										
		All Sizes - Toutes les tailles	0-4	5-19	20-49	50-99	100-299	300-499	500 +	0-49	50-299	300 +
SCIAN 2002	Industrie											
<b>CANADA</b>												
<b>48-49 Transportation &amp; warehousing - Transport et entreposage</b>												
	2003											
	Quarter 3 - Trimestre 3	36.6	35.9	35.8	35.7	35.5	35.6	35.6	37.7	35.8	35.6	37.6
	Quarter 4 - Trimestre 4	36.3	35.3	35.1	34.9	34.8	35.2	35.9	38.0	35.1	35.1	37.8
	Annual - Annuel	36.6	36.1	35.7	35.5	35.3	35.8	36.4	37.7	35.7	35.6	37.6
	2004											
	Quarter 1 - Trimestre 1	36.3	35.0	34.7	34.4	34.4	35.4	36.0	38.3	34.7	35.0	38.1
	Quarter 2 - Trimestre 2	36.2	35.2	34.7	34.5	34.6	35.2	34.8	38.0	34.7	35.0	37.8
	Quarter 3 - Trimestre 3	37.8	36.4	36.2	36.0	36.3	36.9	36.5	39.5	36.2	36.7	39.3
	Quarter 4 - Trimestre 4	37.5	37.5	36.6	36.3	36.2	36.3	35.9	38.7	36.7	36.3	38.5
	Annual - Annuel	37.0	36.1	35.6	35.3	35.4	36.0	35.8	38.7	35.6	35.7	38.4
	2005											
	Quarter 1 - Trimestre 1	36.5	36.6	36.0	35.8	35.9	35.9	34.8	37.2	36.1	35.9	37.0
	Quarter 2 - Trimestre 2	36.7	36.5	36.3	36.1	36.2	36.2	35.1	37.5	36.2	36.2	37.2
	Quarter 3 - Trimestre 3	37.3	37.0	37.0	36.8	37.0	36.9	36.4	37.8	36.9	36.9	37.7
	Quarter 4 - Trimestre 4	37.2	36.1	36.2	36.4	36.5	36.6	35.8	38.3	36.2	36.5	38.1
	Annual - Annuel	36.9	36.5	36.4	36.3	36.4	36.4	35.5	37.7	36.4	36.4	37.5
	2006											
	Quarter 1 - Trimestre 1	37.4	35.7	36.3	36.7	36.9	37.2	36.3	38.4	36.3	37.1	38.2
	Quarter 2 - Trimestre 2	37.7	36.7	37.2	37.5	38.0	37.8	36.4	38.2	37.2	37.9	38.0
<b>51 Information &amp; cultural industries - Industrie de l'information et industrie culturelle</b>												
	2002											
	Quarter 1 - Trimestre 1	31.3	27.5	28.1	28.7	29.7	30.1	30.5	32.5	28.2	30.0	32.3
	Quarter 2 - Trimestre 2	31.3	27.7	28.1	28.8	29.3	30.0	29.9	32.6	28.3	29.7	32.4
	Quarter 3 - Trimestre 3	31.0	27.5	27.8	28.8	29.2	30.0	30.0	32.2	28.1	29.7	32.0
	Quarter 4 - Trimestre 4	30.6	28.3	28.0	28.3	28.7	29.0	29.6	31.7	28.2	28.9	31.5
	Annual - Annuel	31.0	27.7	28.0	28.6	29.2	29.8	30.0	32.3	28.2	29.6	32.1
	2003											
	Quarter 1 - Trimestre 1	30.1	27.6	27.6	27.9	28.2	28.5	30.0	31.3	27.7	28.4	31.2
	Quarter 2 - Trimestre 2	29.5	28.0	27.8	27.9	28.1	28.6	29.7	30.2	27.9	28.4	30.1
	Quarter 3 - Trimestre 3	29.4	28.3	27.7	27.6	27.6	27.8	29.5	30.2	27.8	27.8	30.2
	Quarter 4 - Trimestre 4	29.5	26.6	26.6	27.0	27.1	27.1	27.9	30.7	26.8	27.1	30.6
	Annual - Annuel	29.6	27.6	27.5	27.6	27.8	28.1	29.4	30.6	27.6	27.9	30.5
	2004											
	Quarter 1 - Trimestre 1	30.5	25.6	27.2	28.4	28.6	28.4	29.6	31.9	27.4	28.5	31.8
	Quarter 2 - Trimestre 2	31.6	26.4	28.2	29.0	29.5	30.3	29.8	33.3	28.1	30.0	33.1
	Quarter 3 - Trimestre 3	31.5	24.9	27.2	27.7	28.0	28.7	28.8	33.9	26.9	28.4	33.5
	Quarter 4 - Trimestre 4	33.3	25.7	27.4	28.5	28.6	29.5	29.5	36.3	27.5	29.1	35.8
	Annual - Annuel	31.7	25.7	27.5	28.4	28.7	29.2	29.4	33.8	27.5	29.0	33.5
	2005											
	Quarter 1 - Trimestre 1	33.7	27.4	28.7	29.5	30.1	30.6	29.3	36.0	28.7	30.4	35.6
	Quarter 2 - Trimestre 2	34.4	29.3	30.7	31.3	31.9	32.2	31.4	36.0	30.7	32.1	35.7
	Quarter 3 - Trimestre 3	33.2	29.9	31.1	31.3	31.7	32.6	31.3	33.9	31.0	32.2	33.8
	Quarter 4 - Trimestre 4	34.3	31.5	31.7	32.0	32.6	33.2	31.4	35.2	31.8	33.0	35.0
	Annual - Annuel	33.9	29.7	30.6	31.1	31.6	32.3	30.9	35.2	30.7	32.0	34.9
	2006											
	Quarter 1 - Trimestre 1	33.5	29.0	30.8	30.8	32.9	32.2	30.6	34.5	30.5	32.5	34.3
	Quarter 2 - Trimestre 2	33.8	30.1	31.6	31.9	33.3	32.8	31.4	34.6	31.5	33.0	34.4
<b>52 Finance &amp; insurance - Finance et assurances</b>												
	2002											
	Quarter 1 - Trimestre 1	27.4	28.4	28.3	27.9	27.8	28.2	28.6	27.1	28.2	28.0	27.1
	Quarter 2 - Trimestre 2	27.7	28.3	28.3	28.1	28.1	28.2	28.9	27.4	28.2	28.2	27.4
	Quarter 3 - Trimestre 3	27.0	29.0	28.2	27.6	27.7	27.7	28.4	26.6	28.1	27.7	26.6
	Quarter 4 - Trimestre 4	25.7	26.9	27.0	26.1	25.9	26.0	27.7	25.3	26.6	26.0	25.4
	Annual - Annuel	27.0	28.1	27.9	27.4	27.4	27.5	28.4	26.6	27.8	27.5	26.6
	2003											
	Quarter 1 - Trimestre 1	26.1	27.4	27.0	26.3	26.3	26.7	28.1	25.8	26.8	26.5	25.9
	Quarter 2 - Trimestre 2	28.0	29.4	29.2	28.5	28.4	28.5	29.4	27.5	29.0	28.5	27.6
	Quarter 3 - Trimestre 3	28.4	30.1	29.8	29.1	29.0	29.1	30.0	27.8	29.6	29.0	27.9
	Quarter 4 - Trimestre 4	28.2	30.1	29.7	28.9	28.9	29.0	30.1	27.6	29.5	29.0	27.8
	Annual - Annuel	27.7	29.3	29.0	28.2	28.2	28.4	29.4	27.2	28.8	28.3	27.3
	2004											
	Quarter 1 - Trimestre 1	28.9	29.7	29.3	28.7	29.1	29.6	30.7	28.7	29.2	29.4	28.8
	Quarter 2 - Trimestre 2	27.8	26.6	27.0	26.4	26.4	27.1	27.5	28.3	26.7	26.8	28.2
	Quarter 3 - Trimestre 3	26.5	26.0	26.3	25.7	25.6	26.2	26.8	26.7	26.0	26.0	26.7
	Quarter 4 - Trimestre 4	26.2	25.8	25.8	25.4	25.6	26.0	27.4	26.3	25.7	25.8	26.4
	Annual - Annuel	27.3	27.0	27.0	26.5	26.6	27.2	27.9	27.4	26.8	26.9	27.4
	2005											
	Quarter 1 - Trimestre 1	24.4	24.1	24.7	24.0	23.9	24.5	25.1	24.4	24.3	24.2	24.5
	Quarter 2 - Trimestre 2	26.5	24.4	25.5	25.8	25.7	26.3	28.0	26.7	25.4	26.1	26.8

Table 12

Quarterly and Annual Estimates of Average Weekly Hours by Enterprise Size of Employment, for Hourly Paid Employees, for Selected Industries, Canada, Provinces and Territories.

(Continued - suite)

Tableau 12

Estimations trimestrielles et annuelles des heures hebdomadaires moyennes par taille d'entreprise selon l'emploi, pour les salariés rémunérés à l'heure, pour une sélection d'industries, Canada, provinces et territoires.

NAICS 2002	Industry	Size - Taille										
		All Sizes - Toutes les tailles	0-4	5-19	20-49	50-99	100-299	300-499	500 +	0-49	50-299	300 +
SCIAN 2002	Industrie											
<b>CANADA</b>												
52	<b>Finance &amp; insurance - Finance et assurances</b>											
	2005											
	Quarter 3 - Trimestre 3	29.6	25.8	27.2	28.7	28.9	29.4	31.1	30.1	27.5	29.2	30.1
	Quarter 4 - Trimestre 4	30.4	26.8	28.3	29.8	30.0	30.3	32.4	30.9	28.5	30.2	31.0
	Annual - Annuel	27.6	25.2	26.4	27.0	27.0	27.6	29.0	27.9	26.4	27.4	28.0
	2006											
	Quarter 1 - Trimestre 1	30.5	27.5	29.0	30.0	30.4	30.7	31.5	30.9	29.0	30.6	30.9
	Quarter 2 - Trimestre 2	31.0	28.6	30.1	30.2	30.4	30.8	31.9	31.4	29.8	30.6	31.4
53	<b>Real estate &amp; rental &amp; leasing - Services immobiliers et services de location et de location à bail</b>											
	2002											
	Quarter 1 - Trimestre 1	28.2	27.4	27.4	28.0	28.1	29.0	29.3	29.3	27.6	28.6	29.3
	Quarter 2 - Trimestre 2	28.4	27.8	27.7	28.1	28.4	29.5	29.9	28.9	27.8	29.0	29.0
	Quarter 3 - Trimestre 3	28.3	27.7	27.7	27.9	28.1	28.9	29.1	29.3	27.7	28.5	29.2
	Quarter 4 - Trimestre 4	28.2	28.0	27.7	28.0	27.8	28.5	29.2	28.7	27.9	28.2	28.8
	Annual - Annuel	28.3	27.7	27.6	28.0	28.1	28.9	29.3	29.0	27.8	28.6	29.1
	2003											
	Quarter 1 - Trimestre 1	27.7	27.1	27.0	27.5	27.4	28.6	28.1	28.7	27.1	28.0	28.6
	Quarter 2 - Trimestre 2	27.9	27.0	27.0	27.8	27.6	28.5	28.2	29.1	27.2	28.1	29.0
	Quarter 3 - Trimestre 3	28.7	27.0	27.4	28.4	28.7	29.5	29.6	30.7	27.5	29.1	30.5
	Quarter 4 - Trimestre 4	29.0	28.3	28.0	29.0	29.3	29.3	30.5	30.0	28.4	29.3	30.1
	Annual - Annuel	28.3	27.3	27.3	28.2	28.2	28.9	29.0	29.6	27.5	28.6	29.6
	2004											
	Quarter 1 - Trimestre 1	30.4	30.0	29.3	29.9	30.1	30.9	32.0	31.5	29.7	30.6	31.5
	Quarter 2 - Trimestre 2	30.1	30.2	29.1	29.9	30.7	30.6	31.4	30.8	29.6	30.6	30.9
	Quarter 3 - Trimestre 3	32.1	32.0	30.9	32.0	32.3	32.3	32.6	33.1	31.5	32.3	33.0
	Quarter 4 - Trimestre 4	31.4	31.7	30.6	31.6	32.2	31.4	32.2	31.6	31.2	31.8	31.7
	Annual - Annuel	31.0	31.0	30.0	30.8	31.4	31.4	32.1	31.8	30.5	31.4	31.8
	2005											
	Quarter 1 - Trimestre 1	28.9	29.1	28.0	29.2	29.8	29.6	29.1	28.8	28.6	29.7	28.8
	Quarter 2 - Trimestre 2	27.9	27.6	27.1	28.0	28.7	28.9	27.6	28.0	27.5	28.8	27.9
	Quarter 3 - Trimestre 3	28.7	28.0	27.9	28.8	29.2	29.7	29.2	29.0	28.2	29.4	29.0
	Quarter 4 - Trimestre 4	28.8	28.4	28.2	28.9	29.1	30.1	29.4	28.9	28.4	29.6	29.0
	Annual - Annuel	28.6	28.2	27.9	28.7	29.2	29.6	28.9	28.7	28.2	29.4	28.7
	2006											
	Quarter 1 - Trimestre 1	28.1	27.7	27.3	28.1	28.5	29.3	28.7	28.3	27.6	28.9	28.4
	Quarter 2 - Trimestre 2	30.1	29.9	29.2	30.4	30.5	31.0	31.1	30.1	29.7	30.8	30.3
54	<b>Professional, scientific &amp; technical services - Services professionnels, scientifiques et techniques</b>											
	2002											
	Quarter 1 - Trimestre 1	31.4	30.7	30.6	31.7	32.2	31.9	33.3	31.7	30.9	32.0	32.0
	Quarter 2 - Trimestre 2	31.0	30.7	30.3	30.9	31.5	31.4	32.2	31.4	30.6	31.4	31.5
	Quarter 3 - Trimestre 3	31.5	31.2	30.9	31.4	31.8	31.6	32.3	31.9	31.1	31.7	32.0
	Quarter 4 - Trimestre 4	31.3	31.3	30.7	31.2	31.7	31.1	31.9	31.7	31.0	31.4	31.7
	Annual - Annuel	31.3	31.0	30.6	31.3	31.8	31.5	32.5	31.7	30.9	31.6	31.8
	2003											
	Quarter 1 - Trimestre 1	30.0	29.5	29.3	29.8	30.0	30.3	31.0	30.7	29.5	30.2	30.7
	Quarter 2 - Trimestre 2	31.7	30.8	30.8	31.6	32.2	32.3	32.0	32.6	31.0	32.2	32.5
	Quarter 3 - Trimestre 3	32.6	31.3	31.8	32.7	33.3	33.4	33.3	33.5	31.9	33.4	33.4
	Quarter 4 - Trimestre 4	32.6	31.0	32.1	32.9	33.3	33.6	33.4	33.2	31.9	33.5	33.2
	Annual - Annuel	31.7	30.7	31.0	31.7	32.2	32.4	32.5	32.5	31.1	32.3	32.5
	2004											
	Quarter 1 - Trimestre 1	34.0	32.3	33.4	34.2	34.9	35.0	35.7	34.4	33.3	34.9	34.6
	Quarter 2 - Trimestre 2	32.8	31.4	32.0	33.2	33.8	33.7	33.4	33.4	32.1	33.7	33.4
	Quarter 3 - Trimestre 3	33.6	31.6	32.8	33.9	34.7	34.8	34.3	34.4	32.7	34.8	34.4
	Quarter 4 - Trimestre 4	34.7	32.4	33.9	35.5	36.9	36.4	33.8	35.3	33.8	36.6	35.1
	Annual - Annuel	33.8	32.0	33.0	34.2	35.1	35.0	34.3	34.4	33.0	35.1	34.4
	2005											
	Quarter 1 - Trimestre 1	32.0	30.0	31.0	32.9	33.9	33.0	32.7	32.4	31.1	33.4	32.5
	Quarter 2 - Trimestre 2	31.4	30.4	31.0	31.9	32.6	31.9	30.8	31.8	31.0	32.2	31.6
	Quarter 3 - Trimestre 3	33.5	31.8	32.9	33.9	34.8	34.6	33.4	34.2	32.8	34.7	34.1
	Quarter 4 - Trimestre 4	34.5	33.2	34.0	35.2	35.7	35.6	34.3	34.7	34.1	35.7	34.6
	Annual - Annuel	32.9	31.3	32.2	33.5	34.3	33.7	32.8	33.3	32.2	34.0	33.2
	2006											
	Quarter 1 - Trimestre 1	34.6	33.0	34.0	35.4	36.1	35.9	34.2	35.0	34.0	36.0	34.9
	Quarter 2 - Trimestre 2	35.5	33.8	34.6	36.1	36.8	36.6	35.6	36.2	34.7	36.7	36.1

Table 12

Quarterly and Annual Estimates of Average Weekly Hours by Enterprise Size of Employment, for Hourly Paid Employees, for Selected Industries, Canada, Provinces and Territories.

(Continued - suite)

Tableau 12

Estimations trimestrielles et annuelles des heures hebdomadaires moyennes par taille d'entreprise selon l'emploi, pour les salariés rémunérés à l'heure, pour une sélection d'industries, Canada, provinces et territoires.

NAICS 2002	Industry	Size - Taille										
		All Sizes - Toutes les tailles	0-4	5-19	20-49	50-99	100-299	300-499	500 +	0-49	50-299	300 +
SCIAN 2002	Industrie											
<b>CANADA</b>												
55	Management of companies & enterprises - Gestion de sociétés et d'entreprises											
	2002											
	Quarter 1 - Trimestre 1	34.3	36.6	34.8	34.4	34.0	33.8	..	..	35.3	33.9	33.3
	Quarter 2 - Trimestre 2	34.6	39.1	35.0	34.1	33.5	33.0	..	..	36.2	33.2	33.2
	Quarter 3 - Trimestre 3	34.4	38.0	34.7	34.3	33.5	33.6	..	..	35.8	33.5	33.0
	Quarter 4 - Trimestre 4	33.9	36.7	34.4	34.0	33.2	33.3	..	..	35.1	33.2	32.6
	Annual - Annuel	34.3	37.6	34.7	34.2	33.5	33.4	..	..	35.6	33.5	33.0
	2003											
	Quarter 1 - Trimestre 1	33.6	34.6	34.1	34.2	33.5	33.7	32.8	32.9	34.3	33.6	32.9
	Quarter 2 - Trimestre 2	34.2	36.2	34.5	34.1	33.4	33.6	33.5	33.8	35.0	33.5	33.7
	Quarter 3 - Trimestre 3	36.7	38.3	37.0	36.8	36.3	36.1	35.7	36.1	37.4	36.2	36.1
	Quarter 4 - Trimestre 4	33.7	35.1	34.0	33.9	33.8	33.3	32.6	33.2	34.3	33.5	33.1
	Annual - Annuel	34.6	36.0	34.9	34.7	34.3	34.2	33.6	34.0	35.3	34.2	33.9
	2004											
	Quarter 1 - Trimestre 1	32.6	33.7	32.9	32.7	32.3	32.5	31.4	32.1	33.1	32.4	32.0
	Quarter 2 - Trimestre 2	30.0	31.2	30.4	30.3	29.6	29.4	28.2	29.6	30.6	29.5	29.4
	Quarter 3 - Trimestre 3	28.1	29.1	28.5	28.2	27.7	27.7	26.9	27.9	28.6	27.7	27.8
	Quarter 4 - Trimestre 4	28.9	31.6	29.4	28.2	27.8	27.6	27.4	28.6	29.8	27.7	28.5
	Annual - Annuel	29.7	31.3	30.1	29.6	29.2	29.0	28.3	29.4	30.4	29.1	29.2
	2005											
	Quarter 1 - Trimestre 1	26.3	28.3	26.7	25.7	24.9	25.6	25.2	26.1	27.0	25.3	26.0
	Quarter 2 - Trimestre 2	27.8	30.8	28.3	27.1	25.8	26.8	26.7	27.4	28.8	26.4	27.3
	Quarter 3 - Trimestre 3	28.2	29.7	28.1	27.4	26.8	27.5	26.8	28.6	28.4	27.2	28.4
	Quarter 4 - Trimestre 4	28.4	29.4	27.7	27.4	26.7	27.4	26.9	29.3	28.2	27.1	29.1
	Annual - Annuel	27.8	29.6	27.7	27.0	26.1	26.9	26.3	28.1	28.2	26.6	27.9
	2006											
	Quarter 1 - Trimestre 1	30.0	30.5	29.6	29.2	28.9	29.3	28.7	30.5	29.8	29.2	30.4
	Quarter 2 - Trimestre 2	31.6	32.2	31.0	30.7	30.6	31.0	30.6	32.2	31.3	30.8	32.1
56	Admin. & support, waste managemt. & remediation services - Services admin., soutien, gestion des déchets, assainissem.											
	2002											
	Quarter 1 - Trimestre 1	29.8	29.6	29.3	29.8	29.9	30.1	30.1	30.0	29.5	30.0	30.0
	Quarter 2 - Trimestre 2	29.9	29.3	29.1	29.6	29.6	30.1	30.4	30.4	29.3	29.9	30.4
	Quarter 3 - Trimestre 3	30.3	29.5	29.5	29.9	30.1	30.5	30.8	30.7	29.6	30.4	30.7
	Quarter 4 - Trimestre 4	30.5	30.2	29.9	30.2	30.4	30.7	30.9	30.7	30.0	30.6	30.8
	Annual - Annuel	30.1	29.7	29.4	29.9	30.0	30.4	30.6	30.5	29.6	30.2	30.5
	2003											
	Quarter 1 - Trimestre 1	30.4	29.8	29.7	30.0	30.3	30.8	31.1	30.6	29.8	30.6	30.7
	Quarter 2 - Trimestre 2	31.9	32.5	32.2	32.1	31.7	32.2	32.0	31.5	32.3	32.0	31.5
	Quarter 3 - Trimestre 3	32.0	32.3	32.2	32.1	32.0	32.0	32.2	31.9	32.2	32.0	32.0
	Quarter 4 - Trimestre 4	31.2	31.1	31.1	31.2	31.0	31.4	31.4	31.2	31.1	31.3	31.2
	Annual - Annuel	31.4	31.5	31.4	31.4	31.3	31.6	31.7	31.3	31.4	31.5	31.4
	2004											
	Quarter 1 - Trimestre 1	31.3	30.4	30.2	30.8	31.3	31.6	31.9	31.8	30.5	31.5	31.8
	Quarter 2 - Trimestre 2	31.6	30.7	30.8	31.5	31.8	32.0	32.3	31.9	31.0	31.9	31.9
	Quarter 3 - Trimestre 3	31.4	30.8	30.9	31.3	31.5	31.6	31.8	31.5	31.0	31.5	31.6
	Quarter 4 - Trimestre 4	30.7	31.2	31.1	31.1	30.9	30.7	30.8	30.4	31.1	30.8	30.5
	Annual - Annuel	31.3	30.8	30.8	31.2	31.4	31.5	31.7	31.4	30.9	31.4	31.5
	2005											
	Quarter 1 - Trimestre 1	30.3	30.3	30.2	30.5	30.5	30.5	30.8	30.2	30.3	30.5	30.3
	Quarter 2 - Trimestre 2	30.6	30.5	30.4	30.9	30.8	30.8	31.1	30.4	30.6	30.8	30.5
	Quarter 3 - Trimestre 3	32.1	31.8	31.9	32.2	32.2	32.4	32.3	32.0	32.0	32.3	32.0
	Quarter 4 - Trimestre 4	32.2	32.0	32.1	32.5	32.3	32.5	32.2	32.0	32.2	32.4	32.0
	Annual - Annuel	31.4	31.2	31.2	31.6	31.5	31.6	31.7	31.2	31.3	31.6	31.3
	2006											
	Quarter 1 - Trimestre 1	30.7	30.8	30.7	30.9	30.8	30.9	30.9	30.5	30.8	30.9	30.6
	Quarter 2 - Trimestre 2	32.0	31.8	31.8	32.2	32.0	32.2	32.2	32.1	31.9	32.1	32.1
62	Health care & social assistance - Soins de santé et assistance sociale											
	2002											
	Quarter 1 - Trimestre 1	28.7	30.1	28.8	28.2	28.0	28.0	27.9	28.9	29.0	28.0	28.8
	Quarter 2 - Trimestre 2	28.8	30.1	28.3	27.6	27.7	28.1	28.1	29.2	28.6	28.0	29.0
	Quarter 3 - Trimestre 3	29.1	29.8	28.3	27.9	28.2	28.3	28.5	29.7	28.6	28.3	29.5
	Quarter 4 - Trimestre 4	29.3	28.6	27.5	27.4	27.7	28.3	28.9	30.3	27.8	28.1	30.2
	Annual - Annuel	29.0	29.6	28.2	27.7	27.9	28.2	28.3	29.5	28.5	28.1	29.4
	2003											
	Quarter 1 - Trimestre 1	29.9	28.3	27.3	27.1	27.6	28.5	29.3	31.5	27.5	28.2	31.3
	Quarter 2 - Trimestre 2	29.6	28.2	28.0	28.2	28.5	29.2	29.6	30.5	28.1	29.0	30.4
	Quarter 3 - Trimestre 3	29.3	29.0	28.5	28.4	28.5	29.1	29.5	29.7	28.6	28.9	29.7
	Quarter 4 - Trimestre 4	28.5	29.2	28.4	28.0	28.1	28.8	28.9	28.4	28.5	28.5	28.5

**Table 12**  
**Quarterly and Annual Estimates of Average Weekly Hours by Enterprise Size of Employment, for Hourly Paid Employees, for Selected Industries, Canada, Provinces and Territories.**

(Continued - suite)

**Tableau 12**  
**Estimations trimestrielles et annuelles des heures hebdomadaires moyennes par taille d'entreprise selon l'emploi, pour les salariés rémunérés à l'heure, pour une sélection d'industries, Canada, provinces et territoires.**

NAICS 2002	Industry	Size - Taille										
		All Sizes - Toutes les tailles	0-4	5-19	20-49	50-99	100-299	300-499	500 +	0-49	50-299	300 +
SCIAN 2002	Industrie											
<b>CANADA</b>												
<b>62</b>	<b>Health care &amp; social assistance - Soins de santé et assistance sociale</b>											
	2003											
	Annual - Annuel	29.3	28.7	28.1	27.9	28.2	28.9	29.3	30.0	28.2	28.6	30.0
	2004											
	Quarter 1 - Trimestre 1	29.0	29.0	28.7	28.8	28.3	28.6	28.8	29.2	28.8	28.5	29.1
	Quarter 2 - Trimestre 2	28.8	27.8	27.3	27.9	27.9	28.2	29.0	29.5	27.6	28.1	29.4
	Quarter 3 - Trimestre 3	28.8	28.2	27.7	28.2	27.9	28.2	28.8	29.2	28.0	28.1	29.2
	Quarter 4 - Trimestre 4	28.6	28.7	28.5	29.1	28.4	28.5	28.8	28.6	28.7	28.4	28.6
	Annual - Annuel	28.8	28.4	28.1	28.5	28.1	28.4	28.8	29.1	28.3	28.3	29.1
	2005											
	Quarter 1 - Trimestre 1	28.3	27.5	27.6	28.5	28.0	28.0	28.6	28.5	27.8	28.0	28.5
	Quarter 2 - Trimestre 2	28.1	26.9	26.6	27.3	27.0	27.4	27.9	28.7	26.9	27.2	28.7
	Quarter 3 - Trimestre 3	28.8	27.3	27.4	28.9	28.3	28.4	29.0	29.3	27.7	28.4	29.3
	Quarter 4 - Trimestre 4	29.2	27.3	27.6	28.9	28.1	28.2	29.0	30.0	27.8	28.2	29.9
	Annual - Annuel	28.6	27.3	27.3	28.4	27.9	28.0	28.6	29.1	27.6	28.0	29.1
	2006											
	Quarter 1 - Trimestre 1	28.9	27.3	27.3	28.1	27.4	27.7	28.5	29.9	27.5	27.6	29.8
	Quarter 2 - Trimestre 2	29.4	27.4	27.6	28.7	27.7	27.8	28.7	30.3	27.8	27.8	30.2
<b>71</b>	<b>Arts, entertainment &amp; recreation - Arts, spectacles et loisirs</b>											
	2002											
	Quarter 1 - Trimestre 1	24.9	24.7	23.4	22.9	24.3	24.1	23.9	27.5	23.4	24.2	26.7
	Quarter 2 - Trimestre 2	25.1	24.4	23.5	23.4	24.4	24.7	24.9	28.1	23.6	24.6	27.6
	Quarter 3 - Trimestre 3	25.6	24.6	24.0	24.0	24.5	25.4	25.6	28.9	24.1	25.0	28.4
	Quarter 4 - Trimestre 4	25.6	25.4	24.0	23.6	24.3	24.9	25.0	28.5	24.1	24.6	28.0
	Annual - Annuel	25.3	24.8	23.8	23.5	24.4	24.8	24.7	28.3	23.8	24.6	27.6
	2003											
	Quarter 1 - Trimestre 1	25.4	25.3	24.0	23.6	24.0	24.5	24.7	27.8	24.0	24.3	27.2
	Quarter 2 - Trimestre 2	27.1	26.9	25.6	25.4	26.2	26.6	27.8	29.7	25.7	26.4	29.4
	Quarter 3 - Trimestre 3	26.9	26.5	25.5	25.2	25.9	26.5	27.6	29.5	25.5	26.2	29.2
	Quarter 4 - Trimestre 4	23.2	23.2	21.2	20.7	21.3	22.1	23.5	27.0	21.3	21.7	26.4
	Annual - Annuel	25.7	25.4	24.1	23.8	24.5	25.0	25.8	28.5	24.2	24.8	28.0
	2004											
	Quarter 1 - Trimestre 1	23.1	23.5	21.3	20.4	21.1	21.9	22.8	26.1	21.3	21.6	25.5
	Quarter 2 - Trimestre 2	23.9	23.9	22.2	21.9	22.5	23.5	24.1	26.9	22.3	23.0	26.4
	Quarter 3 - Trimestre 3	25.9	25.5	24.3	24.1	24.5	25.3	25.9	29.2	24.4	24.9	28.7
	Quarter 4 - Trimestre 4	24.5	24.8	22.6	22.1	22.8	23.6	24.6	28.0	22.7	23.3	27.5
	Annual - Annuel	24.4	24.4	22.7	22.3	22.9	23.7	24.2	27.5	22.8	23.3	27.0
	2005											
	Quarter 1 - Trimestre 1	24.4	25.3	23.0	22.1	23.2	23.3	23.8	26.8	23.0	23.3	26.3
	Quarter 2 - Trimestre 2	23.1	24.3	21.0	20.6	21.7	22.7	25.4	26.2	21.3	22.3	26.1
	Quarter 3 - Trimestre 3	24.9	25.0	23.1	23.2	23.8	24.3	25.3	27.7	23.4	24.0	27.4
	Quarter 4 - Trimestre 4	21.0	21.9	18.5	18.1	19.1	20.1	20.2	25.0	18.8	19.6	24.2
	Annual - Annuel	23.4	24.1	21.4	21.1	22.1	22.7	23.6	26.5	21.7	22.4	26.0
	2006											
	Quarter 1 - Trimestre 1	19.7	20.6	17.5	17.1	17.8	18.5	17.9	23.0	17.8	18.2	22.2
	Quarter 2 - Trimestre 2	22.2	22.6	20.1	20.0	20.9	22.0	22.8	25.5	20.4	21.5	25.1
<b>72</b>	<b>Accommodation &amp; food services - Hébergement et services de restauration</b>											
	2002											
	Quarter 1 - Trimestre 1	25.1	25.3	24.3	24.4	24.8	25.4	27.0	26.7	24.5	25.1	26.7
	Quarter 2 - Trimestre 2	25.7	26.5	25.3	24.9	24.7	25.6	27.7	28.3	25.2	25.1	28.2
	Quarter 3 - Trimestre 3	26.0	26.7	25.5	25.2	25.1	25.8	28.5	28.5	25.5	25.4	28.5
	Quarter 4 - Trimestre 4	25.5	26.2	25.0	24.8	24.5	25.5	27.8	27.9	25.0	24.9	27.9
	Annual - Annuel	25.6	26.2	25.0	24.8	24.8	25.6	27.8	27.9	25.1	25.1	27.8
	2003											
	Quarter 1 - Trimestre 1	25.2	26.0	24.5	24.2	23.6	25.2	28.0	28.3	24.5	24.3	28.3
	Quarter 2 - Trimestre 2	25.5	26.8	25.2	24.5	23.9	25.3	28.4	28.5	25.1	24.5	28.5
	Quarter 3 - Trimestre 3	27.2	28.5	27.0	26.2	25.6	26.8	30.9	30.2	26.8	26.1	30.3
	Quarter 4 - Trimestre 4	26.5	27.5	26.0	25.6	25.1	26.3	30.0	28.9	26.0	25.6	29.1
	Annual - Annuel	26.1	27.2	25.7	25.1	24.5	25.9	29.3	29.0	25.6	25.1	29.0
	2004											
	Quarter 1 - Trimestre 1	25.6	26.5	25.0	24.7	24.3	25.3	27.3	28.4	25.1	24.7	28.2
	Quarter 2 - Trimestre 2	26.0	26.4	25.1	25.5	25.5	26.1	27.6	28.0	25.4	25.8	27.9
	Quarter 3 - Trimestre 3	27.1	27.5	26.2	26.5	26.6	27.2	28.5	29.0	26.5	26.9	28.9
	Quarter 4 - Trimestre 4	25.8	26.9	24.7	25.0	25.2	25.9	27.3	28.2	25.1	25.5	28.1
	Annual - Annuel	26.1	26.9	25.3	25.5	25.4	26.2	27.7	28.4	25.5	25.7	28.3
	2005											
	Quarter 1 - Trimestre 1	25.3	25.7	24.2	24.5	24.6	25.3	27.0	27.9	24.5	24.9	27.8
	Quarter 2 - Trimestre 2	25.8	26.1	24.9	25.4	25.5	26.1	27.9	27.4	25.2	25.8	27.5
	Quarter 3 - Trimestre 3	26.9	27.4	25.9	26.4	26.5	27.0	29.0	28.7	26.3	26.7	28.8



Table 12

Quarterly and Annual Estimates of Average Weekly Hours by Enterprise Size of Employment, for Hourly Paid Employees, for Selected Industries, Canada, Provinces and Territories.

(Continued - suite)

Tableau 12

Estimations trimestrielles et annuelles des heures hebdomadaires moyennes par taille d'entreprise selon l'emploi, pour les salariés rémunérés à l'heure, pour une sélection d'industries, Canada, provinces et territoires.

NAICS 2002	Industry	Size - Taille										
		All Sizes - Toutes les tailles	0-4	5-19	20-49	50-99	100-299	300-499	500 +	0-49	50-299	300 +
SCIAN 2002	Industrie											
<b>CANADA</b>												
72	Accommodation & food services - Hébergement et services de restauration											
	2005											
	Quarter 4 - Trimestre 4	25.5	25.7	24.4	24.9	24.9	25.9	28.3	27.5	24.8	25.3	27.6
	Annual - Annuel	25.9	26.2	24.9	25.3	25.4	26.1	28.1	27.9	25.2	25.7	27.9
	2006											
	Quarter 1 - Trimestre 1	26.9	26.8	25.8	26.3	26.6	27.4	29.1	28.9	26.1	27.0	28.9
	Quarter 2 - Trimestre 2	27.3	27.4	25.9	26.5	26.9	27.9	31.0	29.9	26.3	27.3	30.1
81	Other services (except public administration) - Autres services, sauf les administrations publiques											
	2002											
	Quarter 1 - Trimestre 1	29.6	30.4	30.2	28.7	27.8	26.4	25.2	32.2	30.0	27.0	30.7
	Quarter 2 - Trimestre 2	29.7	30.7	30.4	28.6	27.7	26.3	25.6	32.4	30.1	27.0	30.9
	Quarter 3 - Trimestre 3	29.8	30.8	30.4	28.7	27.6	26.4	26.8	32.0	30.2	27.0	31.1
	Quarter 4 - Trimestre 4	29.9	31.0	30.8	28.9	28.0	27.3	26.6	30.2	30.5	27.7	29.4
	Annual - Annuel	29.8	30.7	30.5	28.7	27.8	26.6	26.0	31.7	30.2	27.2	30.5
	2003											
	Quarter 1 - Trimestre 1	29.7	30.7	30.6	28.9	28.2	27.5	26.8	30.1	30.3	27.8	29.4
	Quarter 2 - Trimestre 2	30.9	31.7	31.6	30.0	29.4	28.7	28.6	31.4	31.3	29.0	30.8
	Quarter 3 - Trimestre 3	31.1	31.9	31.9	30.4	29.4	29.3	28.3	31.6	31.6	29.3	31.0
	Quarter 4 - Trimestre 4	30.9	32.0	32.0	30.2	29.1	28.6	28.3	30.7	31.8	28.8	30.3
	Annual - Annuel	30.7	31.6	31.5	29.9	29.0	28.5	28.0	31.0	31.2	28.8	30.4
	2004											
	Quarter 1 - Trimestre 1	31.3	32.3	32.4	30.6	29.3	28.6	27.4	31.5	32.0	28.9	30.7
	Quarter 2 - Trimestre 2	30.4	31.0	31.3	30.0	28.9	28.0	26.9	30.8	31.0	28.4	29.9
	Quarter 3 - Trimestre 3	32.1	32.4	32.7	31.9	30.8	30.5	28.8	32.8	32.5	30.6	32.0
	Quarter 4 - Trimestre 4	31.5	31.8	32.1	31.3	30.1	29.5	29.3	32.7	31.8	29.8	32.1
	Annual - Annuel	31.3	31.9	32.1	30.9	29.7	29.1	28.0	31.9	31.8	29.4	31.2
	2005											
	Quarter 1 - Trimestre 1	30.3	31.1	31.3	30.0	28.2	27.3	25.0	31.0	31.0	27.7	29.9
	Quarter 2 - Trimestre 2	30.1	31.2	31.1	29.5	27.7	27.0	25.9	30.7	30.8	27.3	29.7
	Quarter 3 - Trimestre 3	32.2	32.3	32.3	32.0	31.5	31.2	31.4	33.0	32.2	31.3	32.7
	Quarter 4 - Trimestre 4	30.8	31.6	31.7	30.6	28.8	28.4	27.8	31.2	31.5	28.6	30.5
	Annual - Annuel	30.9	31.5	31.6	30.6	29.1	28.6	27.6	31.5	31.4	28.8	30.7
	2006											
	Quarter 1 - Trimestre 1	30.5	30.9	31.2	30.6	28.8	27.7	28.5	31.4	31.0	28.2	30.8
	Quarter 2 - Trimestre 2	30.3	31.2	31.3	30.1	28.2	27.1	27.5	30.7	31.0	27.6	30.1
11-91N	Industrial aggregate (excluding unclassified) - Ensemble des industries sauf les entreprises non classifiées											
	2002											
	Quarter 1 - Trimestre 1	31.6	31.0	30.2	30.9	31.4	32.4	32.6	32.3	30.6	32.0	32.3
	Quarter 2 - Trimestre 2	31.8	31.1	30.4	30.9	31.2	32.4	33.0	32.6	30.7	31.8	32.7
	Quarter 3 - Trimestre 3	32.0	31.3	30.7	31.2	31.4	32.6	33.5	32.8	31.0	32.1	32.9
	Quarter 4 - Trimestre 4	32.0	31.5	30.9	31.2	31.4	32.5	33.5	32.8	31.1	32.0	32.9
	Annual - Annuel	31.9	31.2	30.6	31.0	31.4	32.5	33.2	32.6	30.9	32.0	32.7
	2003											
	Quarter 1 - Trimestre 1	31.8	30.8	30.3	30.6	30.8	32.3	33.4	33.0	30.5	31.6	33.0
	Quarter 2 - Trimestre 2	32.3	31.4	31.0	31.3	31.5	32.9	33.8	33.2	31.2	32.2	33.3
	Quarter 3 - Trimestre 3	32.5	32.1	31.6	31.8	31.8	33.1	34.0	33.1	31.8	32.5	33.2
	Quarter 4 - Trimestre 4	31.9	31.4	31.0	31.1	31.2	32.6	33.5	32.4	31.1	32.0	32.5
	Annual - Annuel	32.1	31.4	31.0	31.2	31.3	32.7	33.7	32.9	31.2	32.1	33.0
	2004											
	Quarter 1 - Trimestre 1	31.9	31.2	30.6	30.9	31.0	32.6	33.3	32.7	30.8	31.8	32.8
	Quarter 2 - Trimestre 2	31.7	30.7	30.2	30.9	31.4	32.5	33.2	32.5	30.6	32.0	32.6
	Quarter 3 - Trimestre 3	32.2	31.6	31.1	31.7	32.0	33.1	33.6	32.6	31.4	32.6	32.7
	Quarter 4 - Trimestre 4	31.8	31.7	30.9	31.4	31.7	32.6	33.1	31.9	31.2	32.2	32.0
	Annual - Annuel	31.9	31.3	30.7	31.2	31.5	32.7	33.3	32.4	31.0	32.2	32.5
	2005											
	Quarter 1 - Trimestre 1	31.2	30.6	30.1	30.8	31.1	32.2	32.7	31.5	30.4	31.7	31.6
	Quarter 2 - Trimestre 2	31.4	30.9	30.3	30.8	31.1	32.2	32.7	31.8	30.6	31.7	31.9
	Quarter 3 - Trimestre 3	32.2	31.7	31.1	31.8	32.0	33.1	33.7	32.4	31.5	32.6	32.5
	Quarter 4 - Trimestre 4	31.8	31.4	30.7	31.3	31.4	32.6	33.0	32.3	31.0	32.1	32.4
	Annual - Annuel	31.7	31.2	30.5	31.2	31.4	32.5	33.0	32.0	30.9	32.0	32.1
	2006											
	Quarter 1 - Trimestre 1	31.7	31.0	30.5	31.2	31.4	32.4	32.7	32.1	30.9	32.0	32.2
	Quarter 2 - Trimestre 2	32.2	31.8	31.0	31.6	31.8	32.8	33.6	32.6	31.4	32.3	32.7

Table 12

Quarterly and Annual Estimates of Average Weekly Hours by Enterprise Size of Employment, for Hourly Paid Employees, for Selected Industries, Canada, Provinces and Territories.

(Continued - suite)

Tableau 12

Estimations trimestrielles et annuelles des heures hebdomadaires moyennes par taille d'entreprise selon l'emploi, pour les salariés rémunérés à l'heure, pour une sélection d'industries, Canada, provinces et territoires.

NAICS 2002	Industry	Size - Taille										
		All Sizes - Toutes les tailles	0-4	5-19	20-49	50-99	100-299	300-499	500 +	0-49	50-299	300 +
SCIAN 2002	Industrie											
<b>NEWFOUNDLAND AND LABRADOR - TERRE-NEUVE ET LABRADOR</b>												
<b>23</b>	<b>Construction - Construction</b>											
	2002											
	Quarter 1 - Trimestre 1	33.3	33.1	34.7	34.7	..	..	..	..	34.1	32.1	29.3
	Quarter 2 - Trimestre 2	33.4	32.5	33.4	36.3	..	..	..	..	33.6	34.8	30.0
	Quarter 3 - Trimestre 3	34.9	34.0	34.9	36.7	..	..	..	..	35.1	35.3	32.2
	Quarter 4 - Trimestre 4	36.2	34.9	36.4	37.7	..	..	..	..	36.3	36.3	35.5
	Annual - Annuel	34.7	33.7	34.9	36.7	..	..	..	..	34.9	35.1	31.7
	2003											
	Quarter 1 - Trimestre 1	35.3	34.3	35.0	35.9	35.2	40.9	..	..	34.8	37.9	38.6
	Quarter 2 - Trimestre 2	34.5	33.3	34.1	35.3	35.0	38.3	..	..	34.1	36.5	37.2
	Quarter 3 - Trimestre 3	36.6	35.5	36.1	37.3	37.0	37.8	..	..	36.3	37.4	40.9
	Quarter 4 - Trimestre 4	34.5	33.1	34.1	35.5	35.2	35.9	..	..	34.1	35.5	38.6
	Annual - Annuel	35.3	34.1	34.9	36.2	35.9	37.8	..	..	34.9	36.8	38.9
	2004											
	Quarter 1 - Trimestre 1	34.3	33.1	33.8	35.1	..	..	..	..	33.7	35.9	38.0
	Quarter 2 - Trimestre 2	35.9	35.3	35.3	36.8	..	..	..	..	35.6	37.3	38.6
	Quarter 3 - Trimestre 3	38.0	37.1	36.9	38.4	..	..	..	..	37.3	41.0	41.8
	Quarter 4 - Trimestre 4	37.6	36.4	36.5	38.2	..	..	..	..	36.9	40.1	40.2
	Annual - Annuel	36.8	35.7	35.9	37.6	..	..	..	..	36.2	39.1	39.9
	2005											
	Quarter 1 - Trimestre 1	35.9	34.3	34.8	35.2	..	..	..	..	34.7	40.4	38.8
	Quarter 2 - Trimestre 2	36.8	35.4	35.8	36.6	..	..	..	..	35.9	40.2	38.3
	Quarter 3 - Trimestre 3	38.0	37.0	37.1	37.3	..	..	..	..	37.1	41.5	37.9
	Quarter 4 - Trimestre 4	36.8	36.0	36.1	36.3	..	..	..	..	36.1	39.6	38.6
	Annual - Annuel	37.0	35.8	36.1	36.5	..	..	..	..	36.1	40.6	38.4
	2006											
	Quarter 1 - Trimestre 1	36.9	35.9	36.1	37.4	..	..	..	..	36.3	40.2	38.7
	Quarter 2 - Trimestre 2	38.4	37.2	37.8	39.1	..	..	..	..	37.9	40.6	38.5
<b>31-33</b>	<b>Manufacturing - Fabrication</b>											
	2002											
	Quarter 1 - Trimestre 1	36.8	39.0	36.6	37.7	37.6	34.5	..	..	37.4	35.7	36.8
	Quarter 2 - Trimestre 2	36.8	37.4	36.7	38.2	37.2	34.8	..	..	37.4	35.7	36.9
	Quarter 3 - Trimestre 3	36.8	36.8	36.6	36.8	41.6	36.6	..	..	36.7	38.1	36.5
	Quarter 4 - Trimestre 4	37.1	36.9	36.4	37.0	37.4	37.4	..	..	36.7	37.4	37.1
	Annual - Annuel	36.8	37.5	36.6	37.4	38.5	35.9	..	..	37.0	36.8	36.8
	2003											
	Quarter 1 - Trimestre 1	37.3	37.2	36.9	37.0	..	..	..	..	37.0	37.2	37.5
	Quarter 2 - Trimestre 2	38.5	37.9	37.3	37.6	..	..	..	..	37.5	39.8	38.4
	Quarter 3 - Trimestre 3	37.9	36.8	36.9	37.1	..	..	..	..	37.0	38.7	37.9
	Quarter 4 - Trimestre 4	36.2	36.8	36.5	36.3	..	..	..	..	36.4	36.5	36.1
	Annual - Annuel	37.5	37.2	36.9	37.0	..	..	..	..	37.0	38.3	37.5
	2004											
	Quarter 1 - Trimestre 1	36.5	37.5	36.2	35.5	36.1	35.3	..	..	36.1	35.7	36.8
	Quarter 2 - Trimestre 2	37.7	36.3	36.3	37.4	36.5	40.0	..	..	36.8	38.7	37.8
	Quarter 3 - Trimestre 3	37.2	36.5	36.0	37.2	36.5	37.1	..	..	36.5	36.9	37.4
	Quarter 4 - Trimestre 4	37.3	36.2	35.8	36.6	37.2	38.3	..	..	36.2	37.9	37.4
	Annual - Annuel	37.2	36.6	36.1	36.7	36.6	37.9	..	..	36.4	37.4	37.4
	2005											
	Quarter 1 - Trimestre 1	36.5	38.2	35.4	35.2	..	..	..	..	35.8	36.4	36.7
	Quarter 2 - Trimestre 2	37.7	36.0	35.9	36.7	..	..	..	..	36.3	39.3	37.6
	Quarter 3 - Trimestre 3	37.8	37.5	36.2	37.3	..	..	..	..	36.8	39.2	37.5
	Quarter 4 - Trimestre 4	37.6	36.7	36.1	37.4	..	..	..	..	36.8	38.5	37.6
	Annual - Annuel	37.4	37.1	35.9	36.8	..	..	..	..	36.4	38.8	37.4
	2006											
	Quarter 1 - Trimestre 1	36.8	35.9	36.0	34.9	36.5	36.8	..	..	35.5	36.7	37.3
	Quarter 2 - Trimestre 2	36.2	36.7	36.4	35.5	34.6	35.0	..	..	36.0	34.9	36.6
<b>41</b>	<b>Wholesale Trade - Commerce de gros</b>											
	2002											
	Quarter 1 - Trimestre 1	34.1	34.2	34.4	33.6	32.8	35.3	..	..	34.1	33.6	34.5
	Quarter 2 - Trimestre 2	33.9	32.5	34.2	33.6	33.0	35.9	..	..	33.7	33.9	34.2
	Quarter 3 - Trimestre 3	34.7	33.3	34.3	35.2	33.9	36.5	..	..	34.4	34.7	35.3
	Quarter 4 - Trimestre 4	35.0	34.1	35.0	34.2	35.2	36.3	..	..	34.6	35.6	35.2
	Annual - Annuel	34.4	33.5	34.5	34.2	33.7	36.0	..	..	34.2	34.5	34.8
	2003											
	Quarter 1 - Trimestre 1	33.9	34.1	34.3	33.5	33.8	34.7	..	..	34.0	34.3	33.7
	Quarter 2 - Trimestre 2	33.6	33.0	33.6	34.3	33.2	33.7	..	..	33.7	33.4	33.6
	Quarter 3 - Trimestre 3	32.7	31.7	32.8	33.3	31.9	33.1	..	..	32.7	32.6	32.7
	Quarter 4 - Trimestre 4	32.5	31.3	32.7	31.4	32.5	34.7	..	..	32.0	33.3	33.0
	Annual - Annuel	33.2	32.5	33.3	33.2	32.8	33.8	..	..	33.1	33.3	33.3

Table 12

Quarterly and Annual Estimates of Average Weekly Hours by Enterprise Size of Employment, for Hourly Paid Employees, for Selected Industries, Canada, Provinces and Territories.

(Continued - suite)

Tableau 12

Estimations trimestrielles et annuelles des heures hebdomadaires moyennes par taille d'entreprise selon l'emploi, pour les salariés rémunérés à l'heure, pour une sélection d'industries, Canada, provinces et territoires.

NAICS 2002	Industry	Size - Taille										
		All Sizes - Toutes les tailles	0-4	5-19	20-49	50-99	100-299	300-499	500 +	0-49	50-299	300 +
<b>NEWFOUNDLAND AND LABRADOR - TERRE-NEUVE ET LABRADOR</b>												
<b>41</b>	<b>Wholesale Trade - Commerce de gros</b>											
	2004											
	Quarter 1 - Trimestre 1	34.4	33.3	33.9	33.6	34.6	35.7	..	..	33.7	35.0	35.2
	Quarter 2 - Trimestre 2	34.6	32.9	34.6	34.8	35.4	34.4	..	..	34.3	34.9	34.8
	Quarter 3 - Trimestre 3	34.0	32.5	33.9	33.5	34.9	35.5	..	..	33.5	35.2	34.2
	Quarter 4 - Trimestre 4	33.6	32.3	33.6	33.7	33.2	34.5	..	..	33.4	33.8	34.0
	Annual - Annuel	34.1	32.7	34.0	33.9	34.5	35.0	..	..	33.7	34.7	34.5
	2005											
	Quarter 1 - Trimestre 1	32.1	31.4	32.2	31.8	32.6	33.7	37.7	31.5	31.9	33.1	32.1
	Quarter 2 - Trimestre 2	34.0	33.0	33.9	34.1	33.9	35.6	38.3	33.2	33.8	35.0	33.7
	Quarter 3 - Trimestre 3	34.1	32.8	33.5	34.5	34.2	34.2	37.4	34.4	33.7	34.2	34.7
	Quarter 4 - Trimestre 4	34.1	33.4	34.0	34.3	34.6	34.3	37.1	34.0	34.0	34.5	34.2
	Annual - Annuel	33.6	32.6	33.4	33.7	33.9	34.7	37.6	33.3	33.4	34.3	33.7
	2006											
	Quarter 1 - Trimestre 1	34.4	33.7	34.0	34.4	34.8	34.7	..	..	34.1	34.8	35.0
	Quarter 2 - Trimestre 2	33.9	33.2	33.4	34.1	34.2	34.7	..	..	33.6	34.5	34.2
<b>44-45</b>	<b>Retail trade - Commerce de détail</b>											
	2002											
	Quarter 1 - Trimestre 1	26.9	27.7	27.9	27.9	26.8	27.0	..	..	27.9	26.9	25.7
	Quarter 2 - Trimestre 2	26.9	27.3	27.7	28.1	25.8	27.2	..	..	27.7	26.5	26.2
	Quarter 3 - Trimestre 3	26.7	27.3	27.9	28.0	26.3	27.8	..	..	27.8	27.0	25.5
	Quarter 4 - Trimestre 4	26.4	27.4	27.9	27.5	26.2	26.3	..	..	27.6	26.2	25.3
	Annual - Annuel	26.7	27.4	27.9	27.9	26.2	27.1	..	..	27.7	26.7	25.6
	2003											
	Quarter 1 - Trimestre 1	26.3	26.9	27.5	27.2	25.8	28.6	..	..	27.3	27.1	25.0
	Quarter 2 - Trimestre 2	27.7	27.9	28.2	28.3	28.1	29.8	..	..	28.2	29.0	26.7
	Quarter 3 - Trimestre 3	28.1	28.2	28.6	28.8	28.3	31.1	..	..	28.6	29.6	27.0
	Quarter 4 - Trimestre 4	27.6	28.0	28.5	28.2	28.0	29.8	..	..	28.3	28.9	26.3
	Annual - Annuel	27.4	27.8	28.2	28.2	27.4	29.8	..	..	28.1	28.6	26.2
	2004											
	Quarter 1 - Trimestre 1	27.5	27.1	27.7	27.8	27.4	30.9	..	..	27.6	29.0	26.8
	Quarter 2 - Trimestre 2	27.6	27.4	27.6	28.2	30.6	30.0	..	..	27.7	30.2	26.7
	Quarter 3 - Trimestre 3	27.6	27.2	27.6	27.9	30.5	30.5	..	..	27.6	30.5	26.7
	Quarter 4 - Trimestre 4	25.7	26.8	26.8	27.3	27.0	26.3	..	..	26.9	26.6	24.1
	Annual - Annuel	27.0	27.1	27.4	27.8	28.6	29.2	..	..	27.4	28.9	25.9
	2005											
	Quarter 1 - Trimestre 1	25.1	26.1	26.3	26.1	25.1	26.9	..	..	26.2	26.0	23.7
	Quarter 2 - Trimestre 2	26.1	26.9	27.2	27.2	27.4	28.1	..	..	27.1	27.8	24.7
	Quarter 3 - Trimestre 3	26.7	27.2	27.5	28.0	27.8	28.2	..	..	27.6	28.0	25.2
	Quarter 4 - Trimestre 4	26.4	26.8	27.1	27.9	28.3	27.6	..	..	27.3	27.9	25.1
	Annual - Annuel	26.1	26.8	27.1	27.4	27.1	27.7	..	..	27.1	27.4	24.7
	2006											
	Quarter 1 - Trimestre 1	26.2	26.3	26.7	27.2	27.4	27.0	..	..	26.7	27.2	25.4
	Quarter 2 - Trimestre 2	26.9	27.4	27.5	28.0	27.8	26.7	..	..	27.6	27.3	26.0
<b>48-49</b>	<b>Transportation &amp; warehousing - Transport et entreposage</b>											
	2002											
	Quarter 1 - Trimestre 1	34.0	32.5	32.6	33.1	..	..	..	..	32.7	34.3	35.2
	Quarter 2 - Trimestre 2	34.2	32.7	33.4	34.6	..	..	..	..	33.6	33.7	35.4
	Quarter 3 - Trimestre 3	35.1	34.5	34.0	36.7	..	..	..	..	34.8	34.4	36.2
	Quarter 4 - Trimestre 4	35.6	34.6	34.8	35.2	..	..	..	..	34.9	35.9	36.3
	Annual - Annuel	34.8	33.6	33.7	34.9	..	..	..	..	34.0	34.6	35.8
	2003											
	Quarter 1 - Trimestre 1	35.7	35.2	34.4	34.5	..	..	..	..	34.7	36.4	36.6
	Quarter 2 - Trimestre 2	35.1	34.0	33.2	34.7	..	..	..	..	33.9	35.2	36.7
	Quarter 3 - Trimestre 3	34.9	33.8	32.6	34.3	..	..	..	..	33.4	33.8	37.6
	Quarter 4 - Trimestre 4	33.7	33.0	29.5	30.5	..	..	..	..	30.7	33.8	37.8
	Annual - Annuel	34.8	33.9	32.3	33.5	..	..	..	..	33.1	34.7	37.2
	2004											
	Quarter 1 - Trimestre 1	33.7	32.2	28.2	29.7	..	..	..	..	29.5	34.8	38.7
	Quarter 2 - Trimestre 2	33.7	32.7	28.7	29.3	..	..	..	..	29.7	34.0	39.1
	Quarter 3 - Trimestre 3	35.0	33.6	30.6	31.8	..	..	..	..	31.6	33.5	40.1
	Quarter 4 - Trimestre 4	34.3	34.9	29.9	28.8	..	..	..	..	30.5	33.5	39.2
	Annual - Annuel	34.2	33.5	29.4	29.9	..	..	..	..	30.4	33.9	39.3
	2005											
	Quarter 1 - Trimestre 1	33.3	34.1	29.1	28.6	..	..	..	..	29.8	33.7	37.4
	Quarter 2 - Trimestre 2	34.7	34.3	31.3	30.9	..	..	..	..	31.7	34.5	38.6
	Quarter 3 - Trimestre 3	35.7	35.1	32.2	32.7	..	..	..	..	33.0	34.8	39.7
	Quarter 4 - Trimestre 4	35.3	33.6	31.1	29.4	..	..	..	..	31.0	36.2	39.9
	Annual - Annuel	34.8	34.3	31.0	30.3	..	..	..	..	31.4	34.9	38.9

Table 12

Quarterly and Annual Estimates of Average Weekly Hours by Enterprise Size of Employment, for Hourly Paid Employees, for Selected Industries, Canada, Provinces and Territories.

(Continued - suite)

Tableau 12

Estimations trimestrielles et annuelles des heures hebdomadaires moyennes par taille d'entreprise selon l'emploi, pour les salariés rémunérés à l'heure, pour une sélection d'industries, Canada, provinces et territoires.

NAICS 2002	Industry	Size - Taille										
		All Sizes - Toutes les tailles	0-4	5-19	20-49	50-99	100-299	300-499	500 +	0-49	50-299	300 +
SCIAN 2002	Industrie											
<b>NEWFOUNDLAND AND LABRADOR - TERRE-NEUVE ET LABRADOR</b>												
<b>48-49 Transportation &amp; warehousing - Transport et entreposage</b>												
	2006											
	Quarter 1 - Trimestre 1	35.1	33.0	30.2	30.1	..	..	..	..	30.7	35.4	40.0
	Quarter 2 - Trimestre 2	35.7	34.4	31.3	31.8	..	..	..	..	32.0	36.6	39.9
<b>51</b>	<b>Information &amp; cultural industries - Industrie de l'information et industrie culturelle</b>											
	2002											
	Quarter 1 - Trimestre 1	32.6	..	..	..	..	..	..	..	..	..	34.3
	Quarter 2 - Trimestre 2	33.6	..	..	..	..	..	..	..	..	..	34.2
	Quarter 3 - Trimestre 3	33.8	..	..	..	..	..	..	..	..	..	34.5
	Quarter 4 - Trimestre 4	34.1	..	..	..	..	..	..	..	..	..	34.6
	Annual - Annuel	33.5	..	..	..	..	..	..	..	..	..	34.4
	2003											
	Quarter 1 - Trimestre 1	32.6	..	..	..	..	..	..	..	..	..	33.3
	Quarter 2 - Trimestre 2	32.8	..	..	..	..	..	..	..	..	..	33.3
	Quarter 3 - Trimestre 3	33.7	..	..	..	..	..	..	..	..	..	35.2
	Quarter 4 - Trimestre 4	32.6	..	..	..	..	..	..	..	..	..	35.3
	Annual - Annuel	32.9	..	..	..	..	..	..	..	..	..	34.3
	2004											
	Quarter 1 - Trimestre 1	32.7	..	..	..	..	..	..	..	..	..	35.1
	Quarter 2 - Trimestre 2	30.7	..	..	..	..	..	..	..	..	..	35.4
	Quarter 3 - Trimestre 3	32.0	..	..	..	..	..	..	..	..	..	36.2
	Quarter 4 - Trimestre 4	33.7	..	..	..	..	..	..	..	..	..	37.3
	Annual - Annuel	32.5	..	..	..	..	..	..	..	..	..	36.1
	2005											
	Quarter 1 - Trimestre 1	32.3	..	..	..	..	..	..	..	..	..	34.9
	Quarter 2 - Trimestre 2	33.0	..	..	..	..	..	..	..	..	..	34.5
	Quarter 3 - Trimestre 3	34.0	..	..	..	..	..	..	..	..	..	35.4
	Quarter 4 - Trimestre 4	36.0	..	..	..	..	..	..	..	..	..	36.9
	Annual - Annuel	34.0	..	..	..	..	..	..	..	..	..	35.6
	2006											
	Quarter 1 - Trimestre 1	34.2	..	..	..	..	..	..	..	..	..	34.7
	Quarter 2 - Trimestre 2	34.4	..	..	..	..	..	..	..	..	..	34.5
<b>52</b>	<b>Finance &amp; insurance - Finance et assurances</b>											
	2002											
	Quarter 1 - Trimestre 1	27.9	28.0	28.0	..	..	..	..	..	..	..	27.7
	Quarter 2 - Trimestre 2	28.0	27.6	27.7	..	..	..	..	..	..	..	28.0
	Quarter 3 - Trimestre 3	26.4	28.5	27.1	..	..	..	..	..	..	..	26.1
	Quarter 4 - Trimestre 4	25.3	26.9	25.7	..	..	..	..	..	..	..	24.9
	Annual - Annuel	26.8	27.8	27.0	..	..	..	..	..	..	..	26.6
	2003											
	Quarter 1 - Trimestre 1	25.3	..	25.5	..	..	..	..	..	..	..	25.0
	Quarter 2 - Trimestre 2	27.3	..	28.0	..	..	..	..	..	..	..	27.0
	Quarter 3 - Trimestre 3	27.9	..	29.0	..	..	..	..	..	..	..	27.6
	Quarter 4 - Trimestre 4	27.6	..	28.9	..	..	..	..	..	..	..	27.2
	Annual - Annuel	27.1	..	27.9	..	..	..	..	..	..	..	26.7
	2004											
	Quarter 1 - Trimestre 1	28.8	30.5	29.2	29.0	..	..	..	29.5	29.4	28.7	28.7
	Quarter 2 - Trimestre 2	27.6	27.5	26.7	27.4	..	..	..	27.0	27.9	27.6	27.6
	Quarter 3 - Trimestre 3	26.7	26.7	26.0	27.4	..	..	..	26.4	27.8	26.6	26.6
	Quarter 4 - Trimestre 4	25.6	25.7	24.8	26.1	..	..	..	25.3	25.9	25.6	25.6
	Annual - Annuel	27.1	27.5	26.5	27.5	..	..	..	27.0	27.6	27.1	27.1
	2005											
	Quarter 1 - Trimestre 1	23.3	24.8	23.5	24.8	..	..	..	24.1	25.3	23.0	23.0
	Quarter 2 - Trimestre 2	27.1	25.8	26.2	26.7	..	..	..	26.2	26.6	27.3	27.3
	Quarter 3 - Trimestre 3	31.8	27.1	29.6	28.8	..	..	..	28.8	28.8	32.6	32.6
	Quarter 4 - Trimestre 4	31.8	27.1	29.0	28.9	..	..	..	28.5	28.0	32.7	32.7
	Annual - Annuel	28.5	26.1	27.1	27.2	..	..	..	26.9	27.2	28.8	28.8
	2006											
	Quarter 1 - Trimestre 1	30.6	..	28.7	..	..	..	..	..	..	..	31.3
	Quarter 2 - Trimestre 2	29.8	..	28.7	..	..	..	..	..	..	..	30.1
<b>53</b>	<b>Real estate &amp; rental &amp; leasing - Services immobiliers et services de location et de location à bail</b>											
	2002											
	Quarter 1 - Trimestre 1	26.9	25.7	24.3	25.6	..	..	..	25.1	..	..	..
	Quarter 2 - Trimestre 2	27.9	26.5	26.9	28.6	..	..	..	27.1	..	..	..
	Quarter 3 - Trimestre 3	27.8	26.8	27.3	28.0	..	..	..	27.3	..	..	..

Table 12

Quarterly and Annual Estimates of Average Weekly Hours by Enterprise Size of Employment, for Hourly Paid Employees, for Selected Industries, Canada, Provinces and Territories.

(Continued - suite)

Tableau 12

Estimations trimestrielles et annuelles des heures hebdomadaires moyennes par taille d'entreprise selon l'emploi, pour les salariés rémunérés à l'heure, pour une sélection d'industries, Canada, provinces et territoires.

NAICS 2002	Industry	Size - Taille										
		All Sizes - Toutes les tailles	0-4	5-19	20-49	50-99	100-299	300-499	500 +	0-49	50-299	300 +
SCIAN 2002	Industrie											
<b>NEWFOUNDLAND AND LABRADOR - TERRE-NEUVE ET LABRADOR</b>												
<b>53</b>	<b>Real estate &amp; rental &amp; leasing - Services immobiliers et services de location et de location à bail</b>											
	2002											
	Quarter 4 - Trimestre 4	27.4	26.8	27.2	27.5	..	..	..	..	27.1	..	..
	Annual - Annuel	27.5	26.5	26.5	27.5	..	..	..	..	26.7	..	..
	2003											
	Quarter 1 - Trimestre 1	26.5	25.4	26.5	26.1	..	..	..	..	26.0	..	..
	Quarter 2 - Trimestre 2	26.4	25.4	26.1	26.6	..	..	..	..	25.9	..	..
	Quarter 3 - Trimestre 3	27.8	26.6	27.8	28.6	..	..	..	..	27.5	..	..
	Quarter 4 - Trimestre 4	28.2	27.4	27.7	29.0	..	..	..	..	27.9	..	..
	Annual - Annuel	27.2	26.2	27.0	27.7	..	..	..	..	26.8	..	..
	2004											
	Quarter 1 - Trimestre 1	29.2	28.6	28.4	29.1	..	..	..	..	28.7	..	..
	Quarter 2 - Trimestre 2	30.3	30.4	28.5	29.4	..	..	..	..	29.4	..	..
	Quarter 3 - Trimestre 3	33.4	33.0	31.9	31.3	..	..	..	..	32.2	..	..
	Quarter 4 - Trimestre 4	31.3	31.1	30.4	30.3	..	..	..	..	30.6	..	..
	Annual - Annuel	31.0	30.8	29.9	30.0	..	..	..	..	30.3	..	..
	2005											
	Quarter 1 - Trimestre 1	27.8	27.2	26.5	28.3	..	..	..	..	27.2	..	..
	Quarter 2 - Trimestre 2	27.6	26.6	26.7	28.6	..	..	..	..	27.3	..	..
	Quarter 3 - Trimestre 3	28.9	27.3	29.2	30.0	..	..	..	..	28.7	..	..
	Quarter 4 - Trimestre 4	29.2	27.7	29.1	30.5	..	..	..	..	28.8	..	..
	Annual - Annuel	28.4	27.3	27.9	29.4	..	..	..	..	28.1	..	..
	2006											
	Quarter 1 - Trimestre 1	27.6	26.6	27.3	29.0	..	..	..	..	27.4	..	..
	Quarter 2 - Trimestre 2	30.0	28.9	29.5	30.8	..	..	..	..	29.6	..	..
<b>54</b>	<b>Professional, scientific &amp; technical services - Services professionnels, scientifiques et techniques</b>											
	2002											
	Quarter 1 - Trimestre 1	31.0	30.3	30.3	30.5	32.1	29.1	..	..	30.3	30.9	32.2
	Quarter 2 - Trimestre 2	31.1	30.3	30.3	30.6	32.1	29.8	..	..	30.4	31.2	32.5
	Quarter 3 - Trimestre 3	31.9	31.2	31.0	31.9	34.3	30.7	..	..	31.4	33.0	32.0
	Quarter 4 - Trimestre 4	31.4	30.8	31.2	31.2	33.5	29.8	..	..	31.1	31.4	32.2
	Annual - Annuel	31.4	30.7	30.7	31.1	33.1	29.9	..	..	30.8	31.7	32.2
	2003											
	Quarter 1 - Trimestre 1	30.1	28.8	29.0	29.6	30.7	29.5	..	..	29.1	30.1	31.8
	Quarter 2 - Trimestre 2	30.9	30.1	30.2	30.7	31.4	30.4	..	..	30.3	30.8	32.0
	Quarter 3 - Trimestre 3	31.4	30.4	31.0	32.0	32.1	30.5	..	..	31.1	31.4	32.2
	Quarter 4 - Trimestre 4	32.1	30.9	32.7	32.5	32.9	31.1	..	..	32.2	32.2	31.8
	Annual - Annuel	31.1	30.0	30.8	31.2	31.9	30.4	..	..	30.7	31.2	31.9
	2004											
	Quarter 1 - Trimestre 1	32.9	32.2	32.6	32.9	34.9	32.0	..	..	32.6	33.8	33.3
	Quarter 2 - Trimestre 2	32.2	31.9	31.5	32.5	33.6	31.6	..	..	31.9	32.8	33.4
	Quarter 3 - Trimestre 3	32.2	31.4	31.9	32.3	33.5	32.6	..	..	31.9	33.1	32.8
	Quarter 4 - Trimestre 4	32.1	31.3	31.8	32.0	33.7	32.6	..	..	31.8	33.2	32.7
	Annual - Annuel	32.4	31.7	31.9	32.4	34.0	32.2	..	..	32.0	33.2	33.1
	2005											
	Quarter 1 - Trimestre 1	30.0	29.0	29.3	30.2	31.5	30.6	..	..	29.5	31.0	30.9
	Quarter 2 - Trimestre 2	31.3	31.1	31.3	31.1	33.8	30.1	..	..	31.2	31.7	31.5
	Quarter 3 - Trimestre 3	32.7	31.3	32.9	32.4	34.9	32.4	..	..	32.4	33.7	32.9
	Quarter 4 - Trimestre 4	33.5	32.0	33.9	33.0	35.6	33.1	..	..	33.2	34.2	33.7
	Annual - Annuel	31.9	30.8	31.9	31.6	34.2	31.6	..	..	31.5	32.8	32.3
	2006											
	Quarter 1 - Trimestre 1	33.0	31.9	33.4	32.5	34.0	33.0	..	..	32.8	33.4	33.6
	Quarter 2 - Trimestre 2	33.0	31.9	32.8	32.5	35.6	32.8	..	..	32.5	33.9	34.0
<b>56</b>	<b>Admin. &amp; support, waste managemt. &amp; remediation services - Services admin., soutien, gestion des déchets, assainissem.</b>											
	2002											
	Quarter 1 - Trimestre 1	29.9	28.8	28.9	31.0	..	..	..	..	29.7	..	..
	Quarter 2 - Trimestre 2	30.1	28.8	28.4	31.4	..	..	..	..	29.7	..	..
	Quarter 3 - Trimestre 3	30.0	28.2	29.0	30.7	..	..	..	..	29.5	..	..
	Quarter 4 - Trimestre 4	29.7	28.8	28.9	30.9	..	..	..	..	29.7	..	..
	Annual - Annuel	29.9	28.6	28.8	31.0	..	..	..	..	29.6	..	..
	2003											
	Quarter 1 - Trimestre 1	29.8	28.4	28.6	29.6	..	..	..	..	29.0	29.0	31.6
	Quarter 2 - Trimestre 2	31.7	31.4	30.7	32.3	..	..	..	..	31.4	30.8	33.1
	Quarter 3 - Trimestre 3	32.0	32.7	30.2	32.7	..	..	..	..	31.5	31.3	33.4
	Quarter 4 - Trimestre 4	31.0	30.1	28.8	32.0	..	..	..	..	30.2	30.3	32.8
	Annual - Annuel	31.2	30.7	29.7	31.6	..	..	..	..	30.6	30.4	32.7

Table 12

Quarterly and Annual Estimates of Average Weekly Hours by Enterprise Size of Employment, for Hourly Paid Employees, for Selected Industries, Canada, Provinces and Territories.

(Continued - suite)

Tableau 12

Estimations trimestrielles et annuelles des heures hebdomadaires moyennes par taille d'entreprise selon l'emploi, pour les salariés rémunérés à l'heure, pour une sélection d'industries, Canada, provinces et territoires.

NAICS 2002	Industry	Size - Taille										
		All Sizes - Toutes les tailles	0-4	5-19	20-49	50-99	100-299	300-499	500 +	0-49	50-299	300 +
SCIAN 2002	Industrie											
NEWFOUNDLAND AND LABRADOR - TERRE-NEUVE ET LABRADOR												
56	Admin. & support, waste managemt. & remediation services - Services admin., soutien, gestion des déchets, assainissem.											
	2004											
	Quarter 1 - Trimestre 1	31.3	..	28.0	30.4	..	..	..	..	..	30.9	..
	Quarter 2 - Trimestre 2	31.4	..	29.5	30.5	..	..	..	..	..	31.0	..
	Quarter 3 - Trimestre 3	30.7	..	29.7	30.5	..	..	..	..	..	30.8	..
	Quarter 4 - Trimestre 4	30.0	..	29.8	29.3	..	..	..	..	..	29.8	..
	Annual - Annuel	30.9	..	29.4	30.2	..	..	..	..	..	30.6	..
	2005											
	Quarter 1 - Trimestre 1	30.2	28.3	28.1	29.5	..	..	..	..	28.7	..	..
	Quarter 2 - Trimestre 2	30.3	29.4	28.7	29.9	..	..	..	..	29.3	..	..
	Quarter 3 - Trimestre 3	31.4	30.1	30.7	30.8	..	..	..	..	30.6	..	..
	Quarter 4 - Trimestre 4	31.5	30.4	29.8	30.3	..	..	..	..	30.1	..	..
	Annual - Annuel	30.9	29.6	29.5	30.1	..	..	..	..	29.8	..	..
	2006											
	Quarter 1 - Trimestre 1	30.3	29.6	29.7	30.1	..	..	..	..	29.8	..	..
	Quarter 2 - Trimestre 2	31.1	30.4	30.3	30.7	..	..	..	..	30.5	..	..
62	Health care & social assistance - Soins de santé et assistance sociale											
	2002											
	Quarter 1 - Trimestre 1	32.4	29.2	30.0	28.4	..	..	..	..	29.4	30.6	33.5
	Quarter 2 - Trimestre 2	31.6	28.3	28.7	27.8	..	..	..	..	28.4	29.9	32.7
	Quarter 3 - Trimestre 3	31.2	27.6	28.7	28.7	..	..	..	..	28.2	29.8	32.1
	Quarter 4 - Trimestre 4	31.1	26.7	27.7	27.6	..	..	..	..	27.2	29.0	32.3
	Annual - Annuel	31.5	27.9	28.8	28.1	..	..	..	..	28.3	29.9	32.6
	2003											
	Quarter 1 - Trimestre 1	31.6	26.3	27.6	26.4	28.0	28.6	..	..	26.8	28.5	33.3
	Quarter 2 - Trimestre 2	31.1	26.5	28.3	27.8	28.7	29.0	..	..	27.4	28.9	32.3
	Quarter 3 - Trimestre 3	29.5	26.3	27.6	27.2	27.2	29.1	..	..	27.0	28.7	30.4
	Quarter 4 - Trimestre 4	28.3	26.0	27.1	26.4	27.6	28.3	..	..	26.5	28.1	28.8
	Annual - Annuel	30.1	26.3	27.7	26.9	27.9	28.8	..	..	26.9	28.5	31.2
	2004											
	Quarter 1 - Trimestre 1	29.3	26.8	27.3	26.5	28.3	28.2	..	..	26.9	28.2	30.1
	Quarter 2 - Trimestre 2	29.9	25.4	26.3	25.5	27.2	27.9	..	..	25.8	27.7	31.3
	Quarter 3 - Trimestre 3	30.1	26.4	27.1	26.3	28.4	28.8	..	..	26.7	28.7	31.2
	Quarter 4 - Trimestre 4	28.9	26.7	27.7	27.1	28.3	29.1	..	..	27.2	29.0	29.4
	Annual - Annuel	29.6	26.3	27.1	26.3	28.0	28.6	..	..	26.7	28.5	30.5
	2005											
	Quarter 1 - Trimestre 1	28.7	25.7	26.7	26.4	26.4	28.0	..	..	26.3	27.7	29.4
	Quarter 2 - Trimestre 2	28.3	25.0	25.8	25.1	26.2	26.7	..	..	25.4	26.6	29.2
	Quarter 3 - Trimestre 3	29.5	25.8	26.4	26.6	25.2	26.9	..	..	26.2	26.5	30.7
	Quarter 4 - Trimestre 4	29.2	26.1	26.5	26.4	26.0	26.7	..	..	26.4	26.5	30.4
	Annual - Annuel	28.9	25.7	26.4	26.1	25.9	27.1	..	..	26.1	26.9	29.9
	2006											
	Quarter 1 - Trimestre 1	29.2	25.3	26.1	25.5	24.9	26.0	..	..	25.7	25.7	30.7
	Quarter 2 - Trimestre 2	29.2	25.6	26.5	25.9	25.3	25.9	..	..	26.1	25.7	30.5
71	Arts, entertainment & recreation - Arts, spectacles et loisirs											
	2002											
	Quarter 1 - Trimestre 1	17.4	19.6	17.8	16.8	..	..	..	..	17.5	..	..
	Quarter 2 - Trimestre 2	17.9	18.8	17.9	17.3	..	..	..	..	17.8	..	..
	Quarter 3 - Trimestre 3	18.4	19.5	18.3	18.2	..	..	..	..	18.5	..	..
	Quarter 4 - Trimestre 4	18.8	19.2	20.0	18.5	..	..	..	..	19.2	..	..
	Annual - Annuel	18.1	19.3	18.6	17.7	..	..	..	..	18.3	..	..
	2003											
	Quarter 1 - Trimestre 1	18.8	..	19.6	18.6	..	..	..	..	..	..	..
	Quarter 2 - Trimestre 2	20.6	..	21.0	20.0	..	..	..	..	..	..	..
	Quarter 3 - Trimestre 3	21.4	..	21.2	20.6	..	..	..	..	..	..	..
	Quarter 4 - Trimestre 4	16.8	..	16.9	16.6	..	..	..	..	..	..	..
	Annual - Annuel	19.6	..	19.6	19.0	..	..	..	..	..	..	..
	2004											
	Quarter 1 - Trimestre 1	16.7	..	16.6	16.4	..	..	..	..	..	..	..
	Quarter 2 - Trimestre 2	18.0	..	17.8	16.7	..	..	..	..	..	..	..
	Quarter 3 - Trimestre 3	19.7	..	19.8	19.1	..	..	..	..	..	..	..
	Quarter 4 - Trimestre 4	18.0	..	17.9	18.3	..	..	..	..	..	..	..
	Annual - Annuel	18.3	..	18.1	17.7	..	..	..	..	..	..	..
	2005											
	Quarter 1 - Trimestre 1	17.2	18.7	17.3	16.9	..	..	..	..	17.2	..	..
	Quarter 2 - Trimestre 2	15.9	17.5	16.3	15.2	..	..	..	..	15.8	..	..
	Quarter 3 - Trimestre 3	18.8	18.5	18.7	18.4	..	..	..	..	18.6	..	..

Table 12

Quarterly and Annual Estimates of Average Weekly Hours by Enterprise Size of Employment, for Hourly Paid Employees, for Selected Industries, Canada, Provinces and Territories.

(Continued - suite)

Tableau 12

Estimations trimestrielles et annuelles des heures hebdomadaires moyennes par taille d'entreprise selon l'emploi, pour les salariés rémunérés à l'heure, pour une sélection d'industries, Canada, provinces et territoires.

NAICS 2002	Industry	Size - Taille										
		All Sizes - Toutes les tailles	0-4	5-19	20-49	50-99	100-299	300-499	500 +	0-49	50-299	300 +
SCIAN 2002	Industrie											
NEWFOUNDLAND AND LABRADOR - TERRE-NEUVE ET LABRADOR												
71	Arts, entertainment & recreation - Arts, spectacles et loisirs											
	2005											
	Quarter 4 - Trimestre 4	15.0	15.5	15.6	14.3	..	..	..	..	15.0	..	..
	Annual - Annuel	16.8	17.6	17.1	16.3	..	..	..	..	16.8	..	..
	2006											
	Quarter 1 - Trimestre 1	13.9	15.0	14.4	13.4	..	..	..	..	13.9	..	..
	Quarter 2 - Trimestre 2	17.0	16.9	16.9	16.1	..	..	..	..	16.5	..	..
72	Accommodation & food services - Hébergement et services de restauration											
	2002											
	Quarter 1 - Trimestre 1	25.2	25.6	24.9	25.5	..	..	..	..	25.2	..	..
	Quarter 2 - Trimestre 2	26.0	25.5	25.8	26.0	..	..	..	..	25.8	..	..
	Quarter 3 - Trimestre 3	25.9	25.8	25.5	25.5	..	..	..	..	25.6	..	..
	Quarter 4 - Trimestre 4	26.0	26.2	25.3	25.7	..	..	..	..	25.6	..	..
	Annual - Annuel	25.8	25.8	25.4	25.7	..	..	..	..	25.6	..	..
	2003											
	Quarter 1 - Trimestre 1	25.8	26.4	25.2	25.0	..	..	..	..	25.3	..	..
	Quarter 2 - Trimestre 2	26.4	29.0	26.4	26.0	..	..	..	..	26.7	..	..
	Quarter 3 - Trimestre 3	28.4	30.6	28.2	27.9	..	..	..	..	28.5	..	..
	Quarter 4 - Trimestre 4	27.8	27.4	27.4	27.3	..	..	..	..	27.4	..	..
	Annual - Annuel	27.2	28.5	26.9	26.7	..	..	..	..	27.1	..	..
	2004											
	Quarter 1 - Trimestre 1	26.4	26.0	26.3	25.5	..	..	..	..	26.0	..	..
	Quarter 2 - Trimestre 2	26.6	26.1	25.7	25.9	..	..	..	..	25.8	..	..
	Quarter 3 - Trimestre 3	27.3	26.4	26.5	27.4	..	..	..	..	26.8	..	..
	Quarter 4 - Trimestre 4	26.7	25.7	25.4	26.0	..	..	..	..	25.7	..	..
	Annual - Annuel	26.8	26.1	26.0	26.2	..	..	..	..	26.1	..	..
	2005											
	Quarter 1 - Trimestre 1	25.8	24.4	24.8	24.8	..	..	..	..	24.7	..	..
	Quarter 2 - Trimestre 2	25.1	24.6	24.4	25.2	..	..	..	..	24.7	..	..
	Quarter 3 - Trimestre 3	25.6	25.1	24.9	25.4	..	..	..	..	25.1	..	..
	Quarter 4 - Trimestre 4	24.5	24.2	24.0	24.1	..	..	..	..	24.1	..	..
	Annual - Annuel	25.3	24.6	24.6	24.9	..	..	..	..	24.7	..	..
	2006											
	Quarter 1 - Trimestre 1	26.7	26.2	26.5	26.7	..	..	..	..	26.5	..	..
	Quarter 2 - Trimestre 2	26.8	25.8	25.9	26.1	..	..	..	..	26.0	..	..
81	Other services (except public administration) - Autres services, sauf les administrations publiques											
	2002											
	Quarter 1 - Trimestre 1	26.1	28.1	26.0	25.7	..	..	..	..	26.5	24.4	24.1
	Quarter 2 - Trimestre 2	26.4	27.9	27.0	24.8	..	..	..	..	26.8	22.4	27.5
	Quarter 3 - Trimestre 3	26.2	27.4	26.5	25.0	..	..	..	..	26.5	22.0	30.7
	Quarter 4 - Trimestre 4	27.1	28.3	27.9	26.0	..	..	..	..	27.6	23.2	26.5
	Annual - Annuel	26.4	27.9	26.8	25.3	..	..	..	..	26.8	23.0	26.9
	2003											
	Quarter 1 - Trimestre 1	28.2	28.0	30.3	26.6	..	..	..	..	28.8	25.5	26.0
	Quarter 2 - Trimestre 2	31.1	30.6	31.4	30.6	..	..	..	..	31.0	30.1	34.3
	Quarter 3 - Trimestre 3	31.2	31.2	31.4	30.5	..	..	..	..	31.2	30.1	34.7
	Quarter 4 - Trimestre 4	31.1	31.8	32.4	30.5	..	..	..	..	31.8	27.1	33.8
	Annual - Annuel	30.4	30.4	31.4	29.6	..	..	..	..	30.7	28.3	31.2
	2004											
	Quarter 1 - Trimestre 1	31.1	32.2	31.1	30.8	..	..	..	..	31.4	..	..
	Quarter 2 - Trimestre 2	31.1	30.5	31.4	31.6	..	..	..	..	31.1	..	..
	Quarter 3 - Trimestre 3	31.3	31.1	31.3	30.6	..	..	..	..	31.1	..	..
	Quarter 4 - Trimestre 4	30.8	30.8	31.5	32.7	..	..	..	..	31.5	..	..
	Annual - Annuel	31.1	31.2	31.3	31.3	..	..	..	..	31.3	..	..
	2005											
	Quarter 1 - Trimestre 1	29.2	30.5	30.0	29.0	..	..	..	..	29.9	25.0	27.6
	Quarter 2 - Trimestre 2	29.7	30.9	30.3	29.9	..	..	..	..	30.4	26.8	27.6
	Quarter 3 - Trimestre 3	30.8	30.5	31.0	31.6	..	..	..	..	31.0	28.7	31.2
	Quarter 4 - Trimestre 4	29.2	29.8	30.0	30.2	..	..	..	..	30.0	23.8	32.9
	Annual - Annuel	29.8	30.4	30.3	30.4	..	..	..	..	30.4	25.9	29.4
	2006											
	Quarter 1 - Trimestre 1	28.9	29.6	28.7	29.8	..	..	..	..	29.3	23.2	32.5
	Quarter 2 - Trimestre 2	28.9	29.6	28.4	29.7	..	..	..	..	29.0	25.6	31.9

Table 12

Quarterly and Annual Estimates of Average Weekly Hours by Enterprise Size of Employment, for Hourly Paid Employees, for Selected Industries, Canada, Provinces and Territories.

(Continued - suite)

Tableau 12

Estimations trimestrielles et annuelles des heures hebdomadaires moyennes par taille d'entreprise selon l'emploi, pour les salariés rémunérés à l'heure, pour une sélection d'industries, Canada, provinces et territoires.

NAICS 2002	Industry	Size - Taille										
		All Sizes - Toutes les tailles	0-4	5-19	20-49	50-99	100-299	300-499	500 +	0-49	50-299	300 +
SCIAN 2002	Industrie											
<b>NEWFOUNDLAND AND LABRADOR - TERRE-NEUVE ET LABRADOR</b>												
<b>11-91N Industrial aggregate (excluding unclassified) - Ensemble des industries sauf les entreprises non classifiées</b>												
2002												
	Quarter 1 - Trimestre 1	31.0	29.6	29.0	29.0	29.5	30.6	30.1	33.2	29.2	30.0	32.9
	Quarter 2 - Trimestre 2	31.3	29.1	29.4	29.9	30.3	31.2	32.1	33.2	29.4	30.8	33.1
	Quarter 3 - Trimestre 3	31.5	29.4	29.7	30.4	31.7	31.8	32.8	32.8	29.8	31.8	32.8
	Quarter 4 - Trimestre 4	31.3	29.4	29.9	30.1	31.0	31.6	31.5	32.6	29.8	31.4	32.5
	Annual - Annuel	31.3	29.4	29.5	29.9	30.7	31.4	31.8	33.0	29.6	31.0	32.8
2003												
	Quarter 1 - Trimestre 1	31.0	28.9	29.5	29.2	29.7	30.9	30.9	32.9	29.3	30.4	32.8
	Quarter 2 - Trimestre 2	31.9	29.8	30.2	30.5	31.3	32.8	32.5	33.3	30.2	32.2	33.2
	Quarter 3 - Trimestre 3	32.0	30.6	30.9	31.4	31.0	33.8	31.8	32.8	31.0	32.6	32.7
	Quarter 4 - Trimestre 4	30.8	29.6	29.9	29.9	31.4	31.4	30.4	31.4	29.8	31.4	31.4
	Annual - Annuel	31.5	29.8	30.2	30.3	30.9	32.4	31.4	32.6	30.1	31.7	32.5
2004												
	Quarter 1 - Trimestre 1	30.7	29.3	29.2	29.1	30.0	30.7	30.2	32.3	29.2	30.4	32.2
	Quarter 2 - Trimestre 2	31.2	29.4	29.4	29.7	30.6	32.2	32.3	32.7	29.5	31.5	32.6
	Quarter 3 - Trimestre 3	31.6	30.2	30.2	30.6	30.7	33.3	32.9	32.6	30.3	32.2	32.6
	Quarter 4 - Trimestre 4	30.5	30.0	29.6	30.0	30.4	31.9	30.9	30.8	29.8	31.3	30.8
	Annual - Annuel	31.0	29.7	29.6	29.9	30.4	32.1	31.7	32.1	29.7	31.4	32.0
2005												
	Quarter 1 - Trimestre 1	29.6	28.8	28.5	28.5	28.9	30.8	29.8	30.3	28.6	30.0	30.3
	Quarter 2 - Trimestre 2	30.3	29.4	29.1	29.2	29.7	32.1	31.3	31.0	29.2	31.1	31.0
	Quarter 3 - Trimestre 3	31.4	30.1	30.1	30.6	30.1	34.1	31.1	32.1	30.2	32.6	32.0
	Quarter 4 - Trimestre 4	30.6	29.6	29.4	29.8	30.5	31.5	26.6	31.9	29.6	31.1	31.5
	Annual - Annuel	30.5	29.5	29.3	29.6	29.8	32.3	29.9	31.3	29.4	31.3	31.2
2006												
	Quarter 1 - Trimestre 1	30.2	29.2	29.2	29.2	29.5	30.7	29.8	31.2	29.2	30.2	31.1
	Quarter 2 - Trimestre 2	31.0	30.0	30.0	30.0	30.3	32.0	30.9	31.7	30.0	31.3	31.6
<b>PRINCE EDWARD ISLAND - ÎLE-DU-PRINCE-ÉDOUARD</b>												
<b>23 Construction - Construction</b>												
2002												
	Quarter 1 - Trimestre 1	33.5	32.4	34.3	36.9	..	..	..	..	34.4	37.9	28.2
	Quarter 2 - Trimestre 2	34.1	33.2	33.3	34.8	..	..	..	..	33.7	36.6	34.9
	Quarter 3 - Trimestre 3	34.6	34.8	34.5	35.3	..	..	..	..	34.8	37.9	32.3
	Quarter 4 - Trimestre 4	36.8	37.1	36.5	37.4	..	..	..	..	36.9	38.8	35.8
	Annual - Annuel	34.9	34.5	34.7	36.0	..	..	..	..	34.9	37.9	33.3
2003												
	Quarter 1 - Trimestre 1	34.9	35.0	34.4	35.0	..	..	..	..	34.7	..	..
	Quarter 2 - Trimestre 2	34.8	37.6	34.8	35.1	..	..	..	..	35.6	..	..
	Quarter 3 - Trimestre 3	37.1	39.6	37.4	37.4	..	..	..	..	38.0	..	..
	Quarter 4 - Trimestre 4	34.3	34.7	34.4	34.7	..	..	..	..	34.6	..	..
	Annual - Annuel	35.5	36.9	35.4	35.7	..	..	..	..	35.9	..	..
2004												
	Quarter 1 - Trimestre 1	34.8	34.3	34.2	34.4	..	..	..	..	34.3	..	..
	Quarter 2 - Trimestre 2	35.2	35.2	35.5	35.4	..	..	..	..	35.4	..	..
	Quarter 3 - Trimestre 3	35.9	35.6	35.8	35.2	..	..	..	..	35.6	..	..
	Quarter 4 - Trimestre 4	34.3	34.9	34.9	34.6	..	..	..	..	34.8	..	..
	Annual - Annuel	35.1	35.1	35.2	35.0	..	..	..	..	35.1	..	..
2005												
	Quarter 1 - Trimestre 1	32.7	31.9	32.1	..	..	..	..	..	..	..	..
	Quarter 2 - Trimestre 2	33.5	33.1	33.4	..	..	..	..	..	..	..	..
	Quarter 3 - Trimestre 3	34.5	34.2	34.2	..	..	..	..	..	..	..	..
	Quarter 4 - Trimestre 4	33.7	33.1	33.4	..	..	..	..	..	..	..	..
	Annual - Annuel	33.8	33.2	33.4	..	..	..	..	..	..	..	..
2006												
	Quarter 1 - Trimestre 1	32.4	32.9	32.7	32.9	..	..	..	..	32.8	..	..
	Quarter 2 - Trimestre 2	33.8	34.3	33.6	33.4	..	..	..	..	33.8	..	..
<b>31-33 Manufacturing - Fabrication</b>												
2002												
	Quarter 1 - Trimestre 1	37.2	..	36.5	37.7	..	..	..	..	..	..	..
	Quarter 2 - Trimestre 2	37.0	..	36.6	37.2	..	..	..	..	..	..	..
	Quarter 3 - Trimestre 3	37.1	..	36.5	37.4	..	..	..	..	..	..	..
	Quarter 4 - Trimestre 4	37.3	..	36.8	37.3	..	..	..	..	..	..	..
	Annual - Annuel	37.1	..	36.6	37.4	..	..	..	..	..	..	..
2003												
	Quarter 1 - Trimestre 1	37.5	..	37.0	37.5	..	..	..	..	..	..	..
	Quarter 2 - Trimestre 2	37.7	..	36.6	37.4	..	..	..	..	..	..	..



Table 12

Quarterly and Annual Estimates of Average Weekly Hours by Enterprise Size of Employment, for Hourly Paid Employees, for Selected Industries, Canada, Provinces and Territories.

(Continued - suite)

Tableau 12

Estimations trimestrielles et annuelles des heures hebdomadaires moyennes par taille d'entreprise selon l'emploi, pour les salariés rémunérés à l'heure, pour une sélection d'industries, Canada, provinces et territoires.

NAICS 2002	Industry	Size - Taille									
		All Sizes - Toutes les tailles	0-4	5-19	20-49	50-99	100-299	300-499	500 +	0-49	50-299
<b>PRINCE EDWARD ISLAND - ÎLE-DU-PRINCE-ÉDOUARD</b>											
<b>31-33 Manufacturing - Fabrication</b>											
	2003										
	Quarter 3 - Trimestre 3	36.5	..	35.5	36.8	..	..	..	..	..	..
	Quarter 4 - Trimestre 4	35.6	..	35.4	36.9	..	..	..	..	..	..
	Annual - Annuel	36.8	..	36.2	37.1	..	..	..	..	..	..
	2004										
	Quarter 1 - Trimestre 1	36.1	..	36.2	36.3	..	..	..	..	..	..
	Quarter 2 - Trimestre 2	36.1	..	36.4	36.4	..	..	..	..	..	..
	Quarter 3 - Trimestre 3	35.5	..	36.7	36.4	..	..	..	..	..	..
	Quarter 4 - Trimestre 4	35.8	..	36.5	36.8	..	..	..	..	..	..
	Annual - Annuel	35.8	..	36.4	36.4	..	..	..	..	..	..
	2005										
	Quarter 1 - Trimestre 1	35.6	..	35.5	35.3	..	..	..	..	..	..
	Quarter 2 - Trimestre 2	35.6	..	36.0	35.9	..	..	..	..	..	..
	Quarter 3 - Trimestre 3	35.5	..	36.0	35.8	..	..	..	..	..	..
	Quarter 4 - Trimestre 4	36.3	..	36.2	35.7	..	..	..	..	..	..
	Annual - Annuel	35.7	..	35.9	35.7	..	..	..	..	..	..
	2006										
	Quarter 1 - Trimestre 1	36.4	..	35.4	34.9	..	..	..	..	..	..
	Quarter 2 - Trimestre 2	36.8	..	36.3	35.8	..	..	..	..	..	..
<b>41</b>	<b>Wholesale Trade - Commerce de gros</b>										
	2002										
	Quarter 1 - Trimestre 1	34.4	34.2	33.8	34.9	..	..	..	34.3	34.0	34.7
	Quarter 2 - Trimestre 2	33.9	32.7	33.4	34.8	..	..	..	33.9	33.4	34.3
	Quarter 3 - Trimestre 3	34.6	33.5	34.1	35.7	..	..	..	34.7	34.6	34.5
	Quarter 4 - Trimestre 4	35.0	34.3	34.9	34.6	..	..	..	34.7	35.6	34.8
	Annual - Annuel	34.5	33.7	34.0	35.0	..	..	..	34.4	34.5	34.6
	2003										
	Quarter 1 - Trimestre 1	33.5	34.3	34.1	33.8	..	..	..	34.0	..	..
	Quarter 2 - Trimestre 2	33.0	32.0	33.1	33.7	..	..	..	33.2	..	..
	Quarter 3 - Trimestre 3	31.4	31.6	30.9	31.3	..	..	..	31.1	..	..
	Quarter 4 - Trimestre 4	30.8	32.2	29.9	29.8	..	..	..	30.2	..	..
	Annual - Annuel	32.2	32.5	31.8	32.2	..	..	..	32.1	..	..
	2004										
	Quarter 1 - Trimestre 1	32.9	32.9	32.2	31.5	..	..	..	32.2	33.7	33.8
	Quarter 2 - Trimestre 2	34.0	31.2	32.5	33.4	..	..	..	32.4	37.1	33.5
	Quarter 3 - Trimestre 3	33.4	31.5	32.5	32.6	..	..	..	32.3	36.3	33.0
	Quarter 4 - Trimestre 4	32.0	31.2	31.3	35.1	..	..	..	31.9	32.4	31.9
	Annual - Annuel	33.1	31.7	32.2	32.8	..	..	..	32.2	35.2	33.0
	2005										
	Quarter 1 - Trimestre 1	31.8	30.7	32.0	33.2	..	..	..	31.9	32.4	30.9
	Quarter 2 - Trimestre 2	32.4	32.1	33.2	32.9	..	..	..	32.9	31.6	32.1
	Quarter 3 - Trimestre 3	33.2	32.9	33.2	34.0	..	..	..	33.5	32.4	34.0
	Quarter 4 - Trimestre 4	33.8	33.8	33.7	34.0	..	..	..	33.8	33.4	34.4
	Annual - Annuel	32.9	32.4	33.1	33.6	..	..	..	33.1	32.4	32.9
	2006										
	Quarter 1 - Trimestre 1	33.9	33.5	33.5	33.2	..	..	..	33.4	33.8	35.1
	Quarter 2 - Trimestre 2	35.0	34.2	35.2	35.8	..	..	..	35.2	34.9	34.5
<b>44-45</b>	<b>Retail trade - Commerce de détail</b>										
	2002										
	Quarter 1 - Trimestre 1	25.6	26.2	26.5	27.4	..	..	..	26.7	25.4	24.2
	Quarter 2 - Trimestre 2	25.8	26.2	26.3	28.4	..	..	..	26.9	24.1	25.2
	Quarter 3 - Trimestre 3	25.8	26.1	26.8	27.2	..	..	..	26.8	24.7	25.1
	Quarter 4 - Trimestre 4	25.9	26.7	26.8	27.3	..	..	..	27.0	24.7	25.2
	Annual - Annuel	25.8	26.3	26.6	27.6	..	..	..	26.8	24.7	24.9
	2003										
	Quarter 1 - Trimestre 1	25.8	27.1	26.7	27.1	..	..	..	26.9	24.4	25.1
	Quarter 2 - Trimestre 2	26.9	27.0	27.5	27.9	..	..	..	27.6	25.9	26.5
	Quarter 3 - Trimestre 3	26.9	27.1	28.1	27.3	..	..	..	27.7	25.4	26.7
	Quarter 4 - Trimestre 4	26.7	27.5	28.0	27.2	..	..	..	27.7	25.3	26.2
	Annual - Annuel	26.6	27.2	27.6	27.4	..	..	..	27.5	25.3	26.1
	2004										
	Quarter 1 - Trimestre 1	26.8	27.3	27.2	27.1	..	..	..	27.2	25.7	26.7
	Quarter 2 - Trimestre 2	27.3	27.0	27.4	27.6	..	..	..	27.4	27.2	27.1
	Quarter 3 - Trimestre 3	27.4	26.4	27.1	28.0	..	..	..	27.3	28.2	27.2
	Quarter 4 - Trimestre 4	26.4	27.0	27.0	27.3	..	..	..	27.1	26.2	25.6
	Annual - Annuel	27.0	26.9	27.2	27.5	..	..	..	27.2	26.9	26.6
	2005										
	Quarter 1 - Trimestre 1	26.2	27.5	26.5	27.1	..	..	..	26.8	25.2	25.8
	Quarter 2 - Trimestre 2	26.5	26.7	27.0	27.2	..	..	..	27.0	25.4	26.3
	Quarter 3 - Trimestre 3	26.8	26.6	27.1	27.2	..	..	..	27.1	24.9	27.2

Table 12

Quarterly and Annual Estimates of Average Weekly Hours by Enterprise Size of Employment, for Hourly Paid Employees, for Selected Industries, Canada, Provinces and Territories.

(Continued - suite)

Tableau 12

Estimations trimestrielles et annuelles des heures hebdomadaires moyennes par taille d'entreprise selon l'emploi, pour les salariés rémunérés à l'heure, pour une sélection d'industries, Canada, provinces et territoires.

NAICS 2002	Industry	Size - Taille										
		All Sizes - Toutes les tailles	0-4	5-19	20-49	50-99	100-299	300-499	500 +	0-49	50-299	300 +
SCIAN 2002	Industrie											
<b>PRINCE EDWARD ISLAND - ÎLE-DU-PRINCE-ÉDOUARD</b>												
<b>44-45 Retail trade - Commerce de détail</b>												
	2005											
	Quarter 4 - Trimestre 4	26.7	26.6	26.9	27.2	..	..	..	..	27.0	25.4	26.9
	Annual - Annuel	26.5	26.8	26.9	27.2	..	..	..	..	27.0	25.2	26.6
	2006											
	Quarter 1 - Trimestre 1	26.2	26.0	26.2	26.7	..	..	..	..	26.4	25.5	26.4
	Quarter 2 - Trimestre 2	26.6	26.7	26.8	26.9	..	..	..	..	26.8	25.3	27.0
<b>48-49 Transportation &amp; warehousing - Transport et entreposage</b>												
	2002											
	Quarter 1 - Trimestre 1	34.6	37.8	34.3	36.5	..	..	..	..	35.4	32.9	34.9
	Quarter 2 - Trimestre 2	34.9	35.7	33.9	33.8	..	..	..	..	34.2	36.7	34.9
	Quarter 3 - Trimestre 3	35.2	36.4	33.6	31.9	..	..	..	..	33.7	38.9	35.2
	Quarter 4 - Trimestre 4	35.4	35.8	34.3	33.2	..	..	..	..	34.5	38.8	34.7
	Annual - Annuel	35.0	36.3	34.0	33.7	..	..	..	..	34.4	36.6	34.9
	2003											
	Quarter 1 - Trimestre 1	35.7	..	35.1	..	..	..	..	..	35.7	..	..
	Quarter 2 - Trimestre 2	34.5	..	34.6	..	..	..	..	..	34.1	..	..
	Quarter 3 - Trimestre 3	34.1	..	34.2	..	..	..	..	..	33.6	..	..
	Quarter 4 - Trimestre 4	34.2	..	33.3	..	..	..	..	..	33.3	..	..
	Annual - Annuel	34.6	..	34.2	..	..	..	..	..	34.0	..	..
	2004											
	Quarter 1 - Trimestre 1	35.1	..	31.4	36.1	..	..	..	..	..	..	35.9
	Quarter 2 - Trimestre 2	36.1	..	33.3	31.0	..	..	..	..	..	..	37.9
	Quarter 3 - Trimestre 3	38.9	..	35.7	31.7	..	..	..	..	..	..	39.8
	Quarter 4 - Trimestre 4	38.1	..	35.5	33.1	..	..	..	..	..	..	38.9
	Annual - Annuel	37.2	..	34.1	32.5	..	..	..	..	..	..	38.2
	2005											
	Quarter 1 - Trimestre 1	37.1	..	33.7	36.0	..	..	..	..	..	..	..
	Quarter 2 - Trimestre 2	37.6	..	35.7	33.9	..	..	..	..	..	..	..
	Quarter 3 - Trimestre 3	39.1	..	38.3	33.3	..	..	..	..	..	..	..
	Quarter 4 - Trimestre 4	37.7	..	35.3	33.0	..	..	..	..	..	..	..
	Annual - Annuel	38.0	..	35.9	33.9	..	..	..	..	..	..	..
	2006											
	Quarter 1 - Trimestre 1	34.8	..	34.0	..	..	..	..	..	..	..	32.3
	Quarter 2 - Trimestre 2	36.0	..	35.5	..	..	..	..	..	..	..	32.2
<b>51 Information &amp; cultural industries - Industrie de l'information et industrie culturelle</b>												
	2002											
	Quarter 1 - Trimestre 1	35.5	..	..	..	..	..	..	..	..	..	38.1
	Quarter 2 - Trimestre 2	34.9	..	..	..	..	..	..	..	..	..	37.5
	Quarter 3 - Trimestre 3	31.2	..	..	..	..	..	..	..	..	..	32.6
	Quarter 4 - Trimestre 4	31.3	..	..	..	..	..	..	..	..	..	32.2
	Annual - Annuel	33.5	..	..	..	..	..	..	..	..	..	35.5
	2003											
	Quarter 1 - Trimestre 1	31.4	..	..	..	..	..	..	..	..	..	..
	Quarter 2 - Trimestre 2	34.1	..	..	..	..	..	..	..	..	..	..
	Quarter 3 - Trimestre 3	31.7	..	..	..	..	..	..	..	..	..	..
	Quarter 4 - Trimestre 4	33.5	..	..	..	..	..	..	..	..	..	..
	Annual - Annuel	32.7	..	..	..	..	..	..	..	..	..	..
	2004											
	Quarter 1 - Trimestre 1	36.8	..	..	..	..	..	..	..	..	..	..
	Quarter 2 - Trimestre 2	34.1	..	..	..	..	..	..	..	..	..	..
	Quarter 3 - Trimestre 3	37.3	..	..	..	..	..	..	..	..	..	..
	Quarter 4 - Trimestre 4	44.1	..	..	..	..	..	..	..	..	..	..
	Annual - Annuel	38.4	..	..	..	..	..	..	..	..	..	..
	2006											
	Quarter 1 - Trimestre 1	39.4	..	..	..	..	..	..	..	..	..	41.6
	Quarter 2 - Trimestre 2	41.2	..	..	..	..	..	..	..	..	..	43.3
<b>52 Finance &amp; insurance - Finance et assurances</b>												
	2002											
	Quarter 1 - Trimestre 1	27.4	..	27.6	..	..	..	..	..	..	..	27.0
	Quarter 2 - Trimestre 2	27.9	..	27.8	..	..	..	..	..	..	..	27.7
	Quarter 3 - Trimestre 3	26.8	..	27.3	..	..	..	..	..	..	..	26.3
	Quarter 4 - Trimestre 4	25.7	..	26.3	..	..	..	..	..	..	..	25.0
	Annual - Annuel	26.9	..	27.3	..	..	..	..	..	..	..	26.5
	2003											
	Quarter 1 - Trimestre 1	25.8	..	26.1	..	..	..	..	..	..	..	25.2
	Quarter 2 - Trimestre 2	28.6	..	28.6	..	..	..	..	..	..	..	28.0
	Quarter 3 - Trimestre 3	29.5	..	29.4	..	..	..	..	..	..	..	28.8

Table 12

Quarterly and Annual Estimates of Average Weekly Hours by Enterprise Size of Employment, for Hourly Paid Employees, for Selected Industries, Canada, Provinces and Territories.

(Continued - suite)

Tableau 12

Estimations trimestrielles et annuelles des heures hebdomadaires moyennes par taille d'entreprise selon l'emploi, pour les salariés rémunérés à l'heure, pour une sélection d'industries, Canada, provinces et territoires.

NAICS 2002	Industry	Size - Taille										
		All Sizes - Toutes les tailles	0-4	5-19	20-49	50-99	100-299	300-499	500 +	0-49	50-299	300 +
SCIAN 2002	Industrie											
<b>PRINCE EDWARD ISLAND - ÎLE-DU-PRINCE-ÉDOUARD</b>												
<b>52</b>	<b>Finance &amp; insurance - Finance et assurances</b>											
	2003											
	Quarter 4 - Trimestre 4	29.2	..	29.2	..	..	..	..	..	..	..	28.5
	Annual - Annuel	28.4	..	28.4	..	..	..	..	..	..	..	27.7
	2004											
	Quarter 1 - Trimestre 1	30.1	..	..	..	..	..	..	..	..	..	29.7
	Quarter 2 - Trimestre 2	28.3	..	..	..	..	..	..	..	..	..	28.3
	Quarter 3 - Trimestre 3	27.2	..	..	..	..	..	..	..	..	..	27.2
	Quarter 4 - Trimestre 4	26.9	..	..	..	..	..	..	..	..	..	26.9
	Annual - Annuel	28.0	..	..	..	..	..	..	..	..	..	27.9
	2005											
	Quarter 1 - Trimestre 1	25.2	..	24.9	..	..	..	..	..	..	..	25.0
	Quarter 2 - Trimestre 2	28.5	..	27.5	..	..	..	..	..	..	..	28.8
	Quarter 3 - Trimestre 3	33.1	..	31.9	..	..	..	..	..	..	..	33.9
	Quarter 4 - Trimestre 4	33.6	..	32.2	..	..	..	..	..	..	..	34.6
	Annual - Annuel	29.9	..	29.1	..	..	..	..	..	..	..	30.5
	2006											
	Quarter 1 - Trimestre 1	32.2	..	31.0	..	..	..	..	..	..	..	32.7
	Quarter 2 - Trimestre 2	31.5	..	30.7	..	..	..	..	..	..	..	31.7
<b>54</b>	<b>Professional, scientific &amp; technical services - Services professionnels, scientifiques et techniques</b>											
	2002											
	Quarter 1 - Trimestre 1	28.5	28.5	28.4	29.8	..	..	..	..	28.8	..	..
	Quarter 2 - Trimestre 2	28.6	28.5	28.3	29.2	..	..	..	..	28.6	..	..
	Quarter 3 - Trimestre 3	29.4	29.7	29.2	29.8	..	..	..	..	29.5	..	..
	Quarter 4 - Trimestre 4	29.5	29.4	29.1	31.2	..	..	..	..	29.6	..	..
	Annual - Annuel	29.0	29.0	28.8	29.9	..	..	..	..	29.1	..	..
	2003											
	Quarter 1 - Trimestre 1	28.2	..	27.1	..	..	..	..	..	27.7	..	..
	Quarter 2 - Trimestre 2	29.9	..	29.1	..	..	..	..	..	29.4	..	..
	Quarter 3 - Trimestre 3	30.1	..	29.7	..	..	..	..	..	29.8	..	..
	Quarter 4 - Trimestre 4	31.5	..	31.2	..	..	..	..	..	31.1	..	..
	Annual - Annuel	30.0	..	29.4	..	..	..	..	..	29.5	..	..
	2004											
	Quarter 1 - Trimestre 1	31.8	..	31.6	..	..	..	..	..	..	..	..
	Quarter 2 - Trimestre 2	30.9	..	30.3	..	..	..	..	..	..	..	..
	Quarter 3 - Trimestre 3	31.8	..	31.7	..	..	..	..	..	..	..	..
	Quarter 4 - Trimestre 4	32.2	..	32.0	..	..	..	..	..	..	..	..
	Annual - Annuel	31.7	..	31.4	..	..	..	..	..	..	..	..
	2005											
	Quarter 1 - Trimestre 1	29.3	..	28.4	..	..	..	..	..	28.3	..	..
	Quarter 2 - Trimestre 2	31.8	..	32.1	..	..	..	..	..	31.2	..	..
	Quarter 3 - Trimestre 3	34.1	..	33.7	..	..	..	..	..	33.1	..	..
	Quarter 4 - Trimestre 4	36.5	..	35.7	..	..	..	..	..	34.9	..	..
	Annual - Annuel	32.9	..	32.4	..	..	..	..	..	31.8	..	..
	2006											
	Quarter 1 - Trimestre 1	36.0	..	35.3	..	..	..	..	..	34.6	..	..
	Quarter 2 - Trimestre 2	36.8	..	36.2	..	..	..	..	..	35.3	..	..
<b>62</b>	<b>Health care &amp; social assistance - Soins de santé et assistance sociale</b>											
	2002											
	Quarter 1 - Trimestre 1	33.4	28.9	30.1	30.0	..	..	..	..	29.8	34.1	34.6
	Quarter 2 - Trimestre 2	33.1	29.0	29.3	30.4	..	..	..	..	29.6	32.1	34.7
	Quarter 3 - Trimestre 3	32.7	28.7	29.1	29.4	..	..	..	..	29.1	32.3	34.0
	Quarter 4 - Trimestre 4	32.5	27.6	27.7	30.3	..	..	..	..	28.6	33.3	33.5
	Annual - Annuel	32.9	28.6	29.0	30.0	..	..	..	..	29.3	32.9	34.2
	2003											
	Quarter 1 - Trimestre 1	31.9	..	27.0	30.8	..	..	..	..	..	..	..
	Quarter 2 - Trimestre 2	32.5	..	26.9	32.0	..	..	..	..	..	..	..
	Quarter 3 - Trimestre 3	31.9	..	27.1	31.2	..	..	..	..	..	..	..
	Quarter 4 - Trimestre 4	31.7	..	26.9	30.5	..	..	..	..	..	..	..
	Annual - Annuel	32.0	..	27.0	31.1	..	..	..	..	..	..	..
	2004											
	Quarter 1 - Trimestre 1	32.0	27.9	27.9	29.6	..	..	..	..	28.4	..	..
	Quarter 2 - Trimestre 2	32.0	27.4	26.8	28.7	..	..	..	..	27.5	..	..
	Quarter 3 - Trimestre 3	31.7	28.1	27.5	29.2	..	..	..	..	28.1	..	..
	Quarter 4 - Trimestre 4	32.0	28.0	27.5	29.4	..	..	..	..	28.1	..	..
	Annual - Annuel	31.9	27.8	27.4	29.2	..	..	..	..	28.0	..	..
	2005											
	Quarter 1 - Trimestre 1	31.3	26.8	26.3	29.9	..	..	..	..	27.4	..	..
	Quarter 2 - Trimestre 2	30.7	26.2	25.4	27.9	..	..	..	..	26.3	..	..

Table 12

Quarterly and Annual Estimates of Average Weekly Hours by Enterprise Size of Employment, for Hourly Paid Employees, for Selected Industries, Canada, Provinces and Territories.

(Continued - suite)

Tableau 12

Estimations trimestrielles et annuelles des heures hebdomadaires moyennes par taille d'entreprise selon l'emploi, pour les salariés rémunérés à l'heure, pour une sélection d'industries, Canada, provinces et territoires.

NAICS 2002	Industry	Size - Taille										
		All Sizes - Toutes les tailles	0-4	5-19	20-49	50-99	100-299	300-499	500 +	0-49	50-299	300 +
SCIAN 2002	Industrie											
PRINCE EDWARD ISLAND - ÎLE-DU-PRINCE-ÉDOUARD												
62	Health care & social assistance - Soins de santé et assistance sociale											
	2005											
	Quarter 3 - Trimestre 3	31.9	26.7	26.4	29.2	..	..	..	..	27.4	..	..
	Quarter 4 - Trimestre 4	31.8	27.2	26.4	28.9	..	..	..	..	27.3	..	..
	Annual - Annuel	31.4	26.7	26.1	29.0	..	..	..	..	27.1	..	..
	2006											
	Quarter 1 - Trimestre 1	31.6	26.7	26.5	29.2	..	..	..	..	27.5	30.3	34.1
	Quarter 2 - Trimestre 2	32.2	26.9	26.7	30.1	..	..	..	..	27.8	35.5	32.4
71	Arts, entertainment & recreation - Arts, spectacles et loisirs											
	2002											
	Quarter 1 - Trimestre 1	..	..	19.4	..	..	..	..	..	..	..	..
	Quarter 2 - Trimestre 2	..	..	19.4	..	..	..	..	..	..	..	..
	Quarter 3 - Trimestre 3	..	..	19.5	..	..	..	..	..	..	..	..
	Quarter 4 - Trimestre 4	..	..	20.6	..	..	..	..	..	..	..	..
	Annual - Annuel	..	..	19.7	..	..	..	..	..	..	..	..
	2003											
	Quarter 1 - Trimestre 1	20.8	..	20.8	21.9	..	..	..	..	..	..	..
	Quarter 2 - Trimestre 2	22.6	..	23.0	23.4	..	..	..	..	..	..	..
	Quarter 3 - Trimestre 3	23.4	..	23.5	22.9	..	..	..	..	..	..	..
	Quarter 4 - Trimestre 4	18.3	..	19.8	17.8	..	..	..	..	..	..	..
	Annual - Annuel	21.7	..	21.9	21.7	..	..	..	..	..	..	..
	2004											
	Quarter 1 - Trimestre 1	18.3	..	19.7	..	..	..	..	..	..	..	..
	Quarter 2 - Trimestre 2	19.4	..	19.2	..	..	..	..	..	..	..	..
	Quarter 3 - Trimestre 3	22.2	..	21.8	..	..	..	..	..	..	..	..
	Quarter 4 - Trimestre 4	19.7	..	19.8	..	..	..	..	..	..	..	..
	Annual - Annuel	20.2	..	20.3	..	..	..	..	..	..	..	..
	2005											
	Quarter 1 - Trimestre 1	18.2	..	18.6	..	..	..	..	..	..	..	..
	Quarter 2 - Trimestre 2	18.6	..	18.0	..	..	..	..	..	..	..	..
	Quarter 3 - Trimestre 3	21.4	..	20.9	..	..	..	..	..	..	..	..
	Quarter 4 - Trimestre 4	15.9	..	16.7	..	..	..	..	..	..	..	..
	Annual - Annuel	18.9	..	18.8	..	..	..	..	..	..	..	..
	2006											
	Quarter 1 - Trimestre 1	14.1	..	15.3	12.8	..	..	..	..	..	..	..
	Quarter 2 - Trimestre 2	17.8	..	18.7	18.3	..	..	..	..	..	..	..
72	Accommodation & food services - Hébergement et services de restauration											
	2002											
	Quarter 1 - Trimestre 1	23.6	..	23.4	24.4	..	..	..	..	..	..	..
	Quarter 2 - Trimestre 2	24.1	..	24.8	24.9	..	..	..	..	..	..	..
	Quarter 3 - Trimestre 3	24.5	..	25.4	24.9	..	..	..	..	..	..	..
	Quarter 4 - Trimestre 4	23.7	..	24.3	25.3	..	..	..	..	..	..	..
	Annual - Annuel	24.0	..	24.7	24.9	..	..	..	..	..	..	..
	2003											
	Quarter 1 - Trimestre 1	23.2	..	24.2	24.5	..	..	..	..	..	..	..
	Quarter 2 - Trimestre 2	23.9	..	24.8	24.9	..	..	..	..	..	..	..
	Quarter 3 - Trimestre 3	26.0	..	27.8	26.6	..	..	..	..	..	..	..
	Quarter 4 - Trimestre 4	23.8	..	26.0	24.4	..	..	..	..	..	..	..
	Annual - Annuel	24.3	..	26.0	25.3	..	..	..	..	..	..	..
	2004											
	Quarter 1 - Trimestre 1	22.9	26.5	23.8	22.9	..	..	..	23.6	21.9	23.5	
	Quarter 2 - Trimestre 2	24.2	27.4	25.1	23.9	..	..	..	24.7	23.2	24.8	
	Quarter 3 - Trimestre 3	25.0	26.4	26.4	25.5	..	..	..	26.0	24.3	24.6	
	Quarter 4 - Trimestre 4	22.9	33.3	23.9	23.2	..	..	..	24.1	22.5	22.1	
	Annual - Annuel	23.9	28.4	25.1	24.2	..	..	..	24.8	23.1	23.7	
	2005											
	Quarter 1 - Trimestre 1	21.5	30.7	23.1	22.2	..	..	..	23.0	..	..	
	Quarter 2 - Trimestre 2	22.7	27.9	24.5	22.8	..	..	..	23.8	..	..	
	Quarter 3 - Trimestre 3	24.3	25.2	25.3	24.9	..	..	..	25.1	..	..	
	Quarter 4 - Trimestre 4	21.5	23.3	22.7	22.0	..	..	..	22.4	..	..	
	Annual - Annuel	22.7	26.4	24.2	23.3	..	..	..	23.8	..	..	
	2006											
	Quarter 1 - Trimestre 1	21.6	24.0	23.4	21.7	..	..	..	22.6	20.9	21.8	
	Quarter 2 - Trimestre 2	22.1	23.6	24.2	22.1	..	..	..	23.1	21.5	22.1	

Table 12

Quarterly and Annual Estimates of Average Weekly Hours by Enterprise Size of Employment, for Hourly Paid Employees, for Selected Industries, Canada, Provinces and Territories.

(Continued - suite)

Tableau 12

Estimations trimestrielles et annuelles des heures hebdomadaires moyennes par taille d'entreprise selon l'emploi, pour les salariés rémunérés à l'heure, pour une sélection d'industries, Canada, provinces et territoires.

NAICS 2002	Industry	Size - Taille										
		All Sizes - Toutes les tailles	0-4	5-19	20-49	50-99	100-299	300-499	500 +	0-49	50-299	300 +
SCIAN 2002	Industrie											
<b>PRINCE EDWARD ISLAND - ÎLE-DU-PRINCE-ÉDOUARD</b>												
81	Other services (except public administration) - Autres services, sauf les administration publiques											
	2002											
	Quarter 1 - Trimestre 1	28.8	29.8	28.7	25.3	..	..	..	..	28.6	..	..
	Quarter 2 - Trimestre 2	28.0	28.8	27.7	24.5	..	..	..	..	27.8	..	..
	Quarter 3 - Trimestre 3	27.2	28.4	26.4	23.3	..	..	..	..	27.0	..	..
	Quarter 4 - Trimestre 4	27.7	29.1	27.2	26.0	..	..	..	..	27.9	..	..
	Annual - Annuel	27.9	29.0	27.4	24.9	..	..	..	..	27.8	..	..
	2003											
	Quarter 1 - Trimestre 1	27.2	..	26.7	..	..	..	..	..	..	..	..
	Quarter 2 - Trimestre 2	28.0	..	27.2	..	..	..	..	..	..	..	..
	Quarter 3 - Trimestre 3	27.9	..	27.3	..	..	..	..	..	..	..	..
	Quarter 4 - Trimestre 4	28.0	..	27.7	..	..	..	..	..	..	..	..
	Annual - Annuel	27.8	..	27.2	..	..	..	..	..	..	..	..
	2004											
	Quarter 1 - Trimestre 1	27.5	29.8	27.2	25.1	..	..	..	..	27.9	..	..
	Quarter 2 - Trimestre 2	26.9	29.2	26.5	24.4	..	..	..	..	27.2	..	..
	Quarter 3 - Trimestre 3	28.1	29.6	27.5	26.0	..	..	..	..	28.1	..	..
	Quarter 4 - Trimestre 4	27.5	29.4	27.2	25.1	..	..	..	..	27.8	..	..
	Annual - Annuel	27.5	29.5	27.1	25.2	..	..	..	..	27.7	..	..
	2005											
	Quarter 1 - Trimestre 1	25.5	28.3	25.4	21.8	..	..	..	..	26.0	..	..
	Quarter 2 - Trimestre 2	26.0	28.9	25.5	22.0	..	..	..	..	26.3	..	..
	Quarter 3 - Trimestre 3	26.8	29.1	26.3	23.9	..	..	..	..	27.0	..	..
	Quarter 4 - Trimestre 4	25.3	28.2	25.0	20.7	..	..	..	..	25.8	..	..
	Annual - Annuel	25.9	28.6	25.6	22.2	..	..	..	..	26.3	..	..
	2006											
	Quarter 1 - Trimestre 1	24.9	..	24.4	..	..	..	..	..	25.3	..	..
	Quarter 2 - Trimestre 2	24.5	..	24.4	..	..	..	..	..	24.9	..	..
<b>11-91N Industrial aggregate (excluding unclassified) - Ensemble des industries sauf les entreprises non classifiées</b>												
	2002											
	Quarter 1 - Trimestre 1	30.2	30.1	29.4	29.0	29.9	29.1	29.5	31.8	29.4	29.5	31.6
	Quarter 2 - Trimestre 2	30.4	30.1	29.0	30.0	28.2	30.0	31.1	32.6	29.5	29.2	32.4
	Quarter 3 - Trimestre 3	30.6	30.4	29.3	29.6	29.1	30.2	33.3	32.2	29.6	29.8	32.3
	Quarter 4 - Trimestre 4	30.5	31.3	29.5	30.5	28.9	29.5	31.0	31.6	30.2	29.2	31.5
	Annual - Annuel	30.4	30.5	29.3	29.8	29.0	29.7	31.3	32.0	29.7	29.4	31.9
	2003											
	Quarter 1 - Trimestre 1	30.0	30.4	28.9	29.4	28.7	29.1	30.1	31.5	29.3	29.0	31.2
	Quarter 2 - Trimestre 2	31.1	31.3	29.3	30.2	28.6	30.9	32.6	33.1	29.9	29.9	33.1
	Quarter 3 - Trimestre 3	31.9	31.8	30.1	30.2	29.0	30.9	32.3	35.0	30.5	30.1	34.5
	Quarter 4 - Trimestre 4	30.3	30.6	29.2	29.4	28.6	29.9	30.3	32.0	29.5	29.4	31.7
	Annual - Annuel	30.9	31.1	29.4	29.8	28.7	30.2	31.3	33.0	29.9	29.6	32.7
	2004											
	Quarter 1 - Trimestre 1	30.4	30.3	28.8	28.8	29.1	29.3	29.3	32.9	29.1	29.2	32.3
	Quarter 2 - Trimestre 2	31.7	30.5	29.0	28.6	29.8	30.3	30.8	35.7	29.1	30.1	35.0
	Quarter 3 - Trimestre 3	31.4	31.1	29.6	29.0	31.2	30.4	28.6	34.3	29.6	30.7	33.4
	Quarter 4 - Trimestre 4	30.2	31.3	29.2	28.4	30.7	29.5	29.1	31.3	29.4	30.0	30.9
	Annual - Annuel	31.0	30.8	29.2	28.7	30.3	29.9	29.4	33.6	29.3	30.0	32.9
	2005											
	Quarter 1 - Trimestre 1	29.1	29.6	27.9	27.7	29.6	27.1	33.0	29.8	28.2	28.2	30.3
	Quarter 2 - Trimestre 2	29.2	30.0	28.5	27.6	29.6	29.1	28.9	29.9	28.4	29.3	29.8
	Quarter 3 - Trimestre 3	30.2	30.6	28.9	28.8	28.7	30.6	30.5	31.5	29.2	29.9	31.4
	Quarter 4 - Trimestre 4	29.5	30.1	28.4	28.0	28.0	29.0	29.9	31.0	28.6	28.6	30.8
	Annual - Annuel	29.5	30.1	28.5	28.1	29.0	29.1	30.5	30.6	28.6	29.1	30.6
	2006											
	Quarter 1 - Trimestre 1	28.8	29.4	28.2	27.9	27.4	27.7	27.8	30.5	28.3	27.6	30.1
	Quarter 2 - Trimestre 2	29.4	30.2	28.8	28.0	27.9	30.0	28.7	30.2	28.7	29.2	30.0
<b>NOVA SCOTIA - NOUVELLE-ÉCOSSE</b>												
21	Mining & oil & gas extraction - Extraction minière et extraction de pétrole et de gaz											
	2006											
	Quarter 1 - Trimestre 1	33.2	..	..	..	..	..	..	..	..	..	..
	Quarter 2 - Trimestre 2	33.1	..	..	..	..	..	..	..	..	..	..
23	Construction - Construction											
	2002											
	Quarter 1 - Trimestre 1	34.8	32.0	33.6	35.9	35.3	40.4	..	..	33.6	36.9	40.3
	Quarter 2 - Trimestre 2	34.6	32.2	33.3	35.9	34.1	38.8	..	..	33.6	35.6	38.8

Table 12

Quarterly and Annual Estimates of Average Weekly Hours by Enterprise Size of Employment, for Hourly Paid Employees, for Selected Industries, Canada, Provinces and Territories.

(Continued - suite)

Tableau 12

Estimations trimestrielles et annuelles des heures hebdomadaires moyennes par taille d'entreprise selon l'emploi, pour les salariés rémunérés à l'heure, pour une sélection d'industries, Canada, provinces et territoires.

NAICS 2002	Industry	Size - Taille										
		All Sizes - Toutes les tailles	0-4	5-19	20-49	50-99	100-299	300-499	500 +	0-49	50-299	300 +
SCIAN 2002	Industrie											
<b>NOVA SCOTIA - NOUVELLE-ÉCOSSE</b>												
<b>23</b>	<b>Construction - Construction</b>											
	2002											
	Quarter 3 - Trimestre 3	36.4	34.0	34.9	37.4	37.1	37.8	..	..	35.3	37.4	41.7
	Quarter 4 - Trimestre 4	38.1	36.3	37.1	38.3	38.2	38.5	..	..	37.1	38.3	42.3
	Annual - Annuel	36.1	33.7	34.8	36.9	36.3	38.6	..	..	35.0	37.1	40.8
	2003											
	Quarter 1 - Trimestre 1	35.8	34.5	35.3	35.8	36.0	32.5	..	..	35.2	34.9	39.7
	Quarter 2 - Trimestre 2	35.0	34.1	34.5	35.3	34.9	34.2	..	..	34.6	34.6	37.5
	Quarter 3 - Trimestre 3	37.5	36.5	36.7	37.5	37.4	38.4	..	..	36.9	37.9	40.1
	Quarter 4 - Trimestre 4	35.2	34.2	34.6	35.5	35.9	35.2	..	..	34.8	35.5	37.1
	Annual - Annuel	35.9	34.9	35.3	36.1	36.2	35.9	..	..	35.4	36.1	38.6
	2004											
	Quarter 1 - Trimestre 1	34.7	34.0	34.3	34.9	35.3	33.7	..	..	34.4	34.8	36.9
	Quarter 2 - Trimestre 2	35.0	33.4	34.1	35.5	35.6	36.7	..	..	34.3	36.1	38.2
	Quarter 3 - Trimestre 3	37.1	35.3	35.9	37.2	37.3	39.4	..	..	36.1	38.5	41.0
	Quarter 4 - Trimestre 4	36.6	34.8	35.7	36.8	38.3	37.9	..	..	35.7	38.1	39.7
	Annual - Annuel	36.0	34.4	35.1	36.3	36.7	37.8	..	..	35.2	37.3	39.1
	2005											
	Quarter 1 - Trimestre 1	34.5	32.6	34.0	35.8	34.4	33.2	..	..	34.0	33.8	38.9
	Quarter 2 - Trimestre 2	34.5	33.2	34.3	35.3	34.9	34.1	..	..	34.2	34.5	36.6
	Quarter 3 - Trimestre 3	35.5	34.7	35.4	35.9	35.9	35.4	..	..	35.3	35.7	36.4
	Quarter 4 - Trimestre 4	35.1	34.3	35.0	35.5	35.5	34.8	..	..	34.9	35.2	35.7
	Annual - Annuel	35.0	33.8	34.7	35.6	35.3	34.5	..	..	34.7	34.9	36.6
	2006											
	Quarter 1 - Trimestre 1	35.3	34.7	35.3	35.8	35.7	34.2	..	..	35.2	35.1	36.1
	Quarter 2 - Trimestre 2	35.4	35.0	35.6	35.8	35.6	34.5	..	..	35.5	35.0	35.2
<b>31-33</b>	<b>Manufacturing - Fabrication</b>											
	2002											
	Quarter 1 - Trimestre 1	37.7	36.6	36.6	37.9	37.0	37.3	37.2	38.3	37.2	37.2	38.2
	Quarter 2 - Trimestre 2	37.8	36.7	36.6	36.9	38.3	37.9	36.8	38.3	36.8	38.1	38.2
	Quarter 3 - Trimestre 3	37.9	36.6	36.8	38.5	36.9	38.2	36.3	38.3	37.5	37.7	38.1
	Quarter 4 - Trimestre 4	38.0	37.4	37.1	41.2	37.4	37.7	36.1	38.0	39.0	37.6	37.8
	Annual - Annuel	37.9	36.8	36.8	38.6	37.4	37.8	36.6	38.2	37.6	37.7	38.0
	2003											
	Quarter 1 - Trimestre 1	38.2	37.0	36.7	40.3	37.5	38.0	37.6	38.3	38.3	37.8	38.2
	Quarter 2 - Trimestre 2	38.3	37.6	37.0	38.2	40.7	38.8	39.0	37.9	37.6	39.5	38.0
	Quarter 3 - Trimestre 3	37.7	36.8	36.8	37.1	39.0	37.9	37.5	37.7	36.9	38.3	37.7
	Quarter 4 - Trimestre 4	37.8	36.8	36.7	37.7	38.5	37.8	37.0	38.1	37.2	38.0	38.0
	Annual - Annuel	38.0	37.1	36.8	38.3	39.0	38.1	37.8	38.0	37.5	38.4	38.0
	2004											
	Quarter 1 - Trimestre 1	37.9	36.7	36.3	36.6	37.0	37.9	36.6	38.8	36.5	37.6	38.5
	Quarter 2 - Trimestre 2	38.5	37.1	36.9	37.1	38.0	38.3	38.3	39.2	37.0	38.2	39.1
	Quarter 3 - Trimestre 3	37.7	35.5	36.2	36.7	37.1	37.3	37.3	38.5	36.3	37.2	38.3
	Quarter 4 - Trimestre 4	37.7	36.0	35.8	36.2	37.0	37.4	36.9	38.6	36.0	37.2	38.4
	Annual - Annuel	37.9	36.3	36.3	36.7	37.2	37.7	37.3	38.8	36.5	37.6	38.6
	2005											
	Quarter 1 - Trimestre 1	37.6	34.6	35.0	35.6	37.3	37.2	37.2	38.7	35.2	37.2	38.6
	Quarter 2 - Trimestre 2	37.6	35.0	35.6	35.8	36.7	37.5	36.4	38.7	35.6	37.2	38.4
	Quarter 3 - Trimestre 3	38.1	35.8	36.0	36.3	36.6	38.0	37.4	39.4	36.1	37.5	39.1
	Quarter 4 - Trimestre 4	38.0	36.0	35.8	36.4	37.1	37.9	37.4	39.0	36.1	37.6	38.8
	Annual - Annuel	37.8	35.3	35.6	36.0	36.9	37.7	37.1	38.9	35.8	37.4	38.7
	2006											
	Quarter 1 - Trimestre 1	37.8	35.1	35.1	35.8	36.6	38.3	38.8	38.6	35.4	37.8	38.7
	Quarter 2 - Trimestre 2	37.8	35.5	35.7	36.5	37.4	38.2	38.2	38.3	36.0	37.9	38.3
<b>41</b>	<b>Wholesale Trade - Commerce de gros</b>											
	2002											
	Quarter 1 - Trimestre 1	35.9	35.4	36.2	36.1	34.2	35.6	36.0	36.1	36.0	35.0	36.1
	Quarter 2 - Trimestre 2	35.1	33.7	34.7	34.7	34.6	36.6	35.1	35.4	34.5	35.6	35.4
	Quarter 3 - Trimestre 3	35.2	34.0	34.5	35.1	34.2	37.5	35.8	35.6	34.6	35.8	35.6
	Quarter 4 - Trimestre 4	35.2	34.4	35.0	35.0	34.3	36.2	35.7	35.6	34.9	35.2	35.6
	Annual - Annuel	35.3	34.4	35.1	35.2	34.3	36.6	35.7	35.6	35.0	35.4	35.7
	2003											
	Quarter 1 - Trimestre 1	34.5	35.3	34.9	35.1	34.2	35.7	35.5	33.6	35.0	35.0	33.8
	Quarter 2 - Trimestre 2	35.1	34.7	35.1	37.2	34.8	35.1	35.4	34.2	35.8	35.0	34.3
	Quarter 3 - Trimestre 3	34.3	33.0	33.8	35.7	34.7	36.0	33.7	33.4	34.4	35.5	33.4
	Quarter 4 - Trimestre 4	33.6	32.3	33.3	33.5	33.3	35.2	34.1	33.6	33.2	34.3	33.6
	Annual - Annuel	34.4	33.8	34.3	35.5	34.3	35.5	34.6	33.7	34.6	35.0	33.8
	2004											
	Quarter 1 - Trimestre 1	35.4	34.2	35.4	35.4	35.4	36.9	36.0	35.2	35.2	36.1	35.3
	Quarter 2 - Trimestre 2	35.1	32.9	35.3	36.5	34.3	37.9	35.7	34.0	35.3	36.3	34.2
	Quarter 3 - Trimestre 3	33.8	32.4	33.8	34.5	32.5	35.6	35.8	33.2	33.8	34.3	33.6

**Table 12**  
**Quarterly and Annual Estimates of Average Weekly Hours by Enterprise Size of Employment, for Hourly Paid Employees, for Selected Industries, Canada, Provinces and Territories.**

**Tableau 12**  
**Estimations trimestrielles et annuelles des heures hebdomadaires moyennes par taille d'entreprise selon l'emploi, pour les salariés rémunérés à l'heure, pour une sélection d'industries, Canada, provinces et territoires.**

(Continued - suite)

NAICS 2002	Industry	Size - Taille										
		All Sizes - Toutes les tailles	0-4	5-19	20-49	50-99	100-299	300-499	500 +	0-49	50-299	300 +
<b>NOVA SCOTIA - NOUVELLE-ÉCOSSE</b>												
<b>41</b>	<b>Wholesale Trade - Commerce de gros</b>											
	2004											
	Quarter 4 - Trimestre 4	33.3	32.9	33.4	34.9	32.9	33.1	34.5	32.7	33.8	33.0	33.0
	Annual - Annuel	34.3	33.1	34.4	35.3	33.7	35.8	35.5	33.7	34.5	34.9	34.0
	2005											
	Quarter 1 - Trimestre 1	31.7	32.1	32.1	32.6	33.2	31.8	32.5	30.6	32.3	32.5	31.0
	Quarter 2 - Trimestre 2	32.2	32.6	32.5	34.6	32.9	32.6	32.0	30.8	33.2	32.7	31.0
	Quarter 3 - Trimestre 3	32.8	32.2	32.2	34.2	33.1	33.8	32.4	32.2	32.8	33.6	32.2
	Quarter 4 - Trimestre 4	32.5	32.7	32.3	33.7	32.8	34.2	31.1	31.7	32.8	33.7	31.6
	Annual - Annuel	32.3	32.4	32.3	33.8	33.0	33.3	32.0	31.3	32.8	33.2	31.4
	2006											
	Quarter 1 - Trimestre 1	32.6	32.4	32.4	33.3	33.0	33.6	31.5	32.4	32.7	33.4	32.3
	Quarter 2 - Trimestre 2	32.7	32.8	32.5	33.5	33.3	34.6	30.5	32.2	32.9	34.1	31.9
<b>44-45</b>	<b>Retail trade - Commerce de détail</b>											
	2002											
	Quarter 1 - Trimestre 1	26.0	26.9	26.6	28.6	28.0	26.9	32.5	24.3	27.3	27.6	24.4
	Quarter 2 - Trimestre 2	26.2	26.7	26.8	27.8	27.1	25.7	27.3	25.2	27.1	26.6	25.2
	Quarter 3 - Trimestre 3	26.3	27.1	27.1	28.3	27.7	25.8	26.5	25.1	27.5	26.9	25.1
	Quarter 4 - Trimestre 4	26.4	27.4	27.5	28.1	27.6	26.6	24.2	25.1	27.7	27.2	25.1
	Annual - Annuel	26.2	27.0	27.0	28.2	27.6	26.2	27.7	24.9	27.4	27.0	25.0
	2003											
	Quarter 1 - Trimestre 1	26.8	27.4	27.2	28.0	27.3	27.1	28.1	26.1	27.5	27.3	26.1
	Quarter 2 - Trimestre 2	27.0	27.9	27.5	28.2	28.7	27.9	28.0	25.8	27.8	28.4	25.9
	Quarter 3 - Trimestre 3	27.1	27.8	27.8	28.2	29.3	28.5	28.5	25.6	27.9	28.9	25.7
	Quarter 4 - Trimestre 4	26.7	27.6	27.9	27.6	28.9	29.1	27.2	25.1	27.7	29.0	25.1
	Annual - Annuel	26.9	27.7	27.6	28.0	28.6	28.2	27.9	25.6	27.8	28.4	25.7
	2004											
	Quarter 1 - Trimestre 1	26.1	27.0	27.0	27.0	27.8	27.8	29.7	24.6	27.0	27.8	24.8
	Quarter 2 - Trimestre 2	26.0	26.7	27.2	27.7	28.3	28.0	31.9	24.1	27.3	28.2	24.2
	Quarter 3 - Trimestre 3	26.1	26.8	27.1	27.9	29.4	27.5	30.2	24.2	27.3	28.6	24.3
	Quarter 4 - Trimestre 4	25.2	27.1	26.9	27.8	26.9	27.2	29.3	23.0	27.2	27.0	23.2
	Annual - Annuel	25.8	26.9	27.1	27.6	28.1	27.6	30.1	23.9	27.2	27.9	24.1
	2005											
	Quarter 1 - Trimestre 1	24.5	25.9	26.3	27.0	25.9	26.5	27.3	22.7	26.5	26.2	22.8
	Quarter 2 - Trimestre 2	24.9	26.6	26.6	27.7	26.5	27.2	27.8	22.7	26.9	26.8	22.9
	Quarter 3 - Trimestre 3	25.3	26.4	26.7	27.9	27.4	27.5	26.8	23.2	27.1	27.4	23.3
	Quarter 4 - Trimestre 4	25.7	26.8	27.0	28.1	27.2	26.8	27.4	24.1	27.3	27.0	24.3
	Annual - Annuel	25.1	26.4	26.7	27.7	26.8	27.0	27.3	23.2	27.0	26.9	23.3
	2006											
	Quarter 1 - Trimestre 1	25.7	25.9	26.6	27.7	26.4	26.7	26.1	24.7	26.9	26.5	24.7
	Quarter 2 - Trimestre 2	26.4	26.8	27.1	27.7	27.8	26.6	26.2	25.5	27.2	27.2	25.5
<b>48-49</b>	<b>Transportation &amp; warehousing - Transport et entreposage</b>											
	2002											
	Quarter 1 - Trimestre 1	35.3	38.2	34.7	31.3	34.9	30.1	40.0	37.2	34.6	32.1	37.5
	Quarter 2 - Trimestre 2	36.1	37.3	34.0	32.8	34.6	32.6	37.5	38.9	34.5	33.5	38.7
	Quarter 3 - Trimestre 3	36.5	36.4	33.8	33.9	34.5	31.7	37.7	40.0	34.6	33.2	39.7
	Quarter 4 - Trimestre 4	36.6	35.7	33.7	34.2	35.7	33.6	36.7	39.4	34.4	34.8	39.1
	Annual - Annuel	36.1	36.9	34.1	33.0	34.9	31.9	38.0	38.9	34.5	33.3	38.8
	2003											
	Quarter 1 - Trimestre 1	36.3	36.6	34.3	34.6	34.8	35.1	36.5	38.3	35.0	34.9	38.0
	Quarter 2 - Trimestre 2	35.3	35.6	33.6	33.8	35.6	33.7	36.9	36.3	34.2	34.7	36.4
	Quarter 3 - Trimestre 3	35.2	35.0	33.3	33.4	34.8	33.1	34.9	37.3	33.8	34.0	36.8
	Quarter 4 - Trimestre 4	35.1	34.1	32.9	32.8	33.7	34.9	34.3	37.5	33.2	34.3	37.0
	Annual - Annuel	35.5	35.2	33.5	33.6	34.7	34.2	35.6	37.3	34.0	34.5	37.0
	2004											
	Quarter 1 - Trimestre 1	35.7	33.5	32.4	32.9	34.7	35.9	..	..	32.8	35.4	38.0
	Quarter 2 - Trimestre 2	35.3	33.2	31.8	32.7	32.4	34.8	..	..	32.4	33.6	38.2
	Quarter 3 - Trimestre 3	36.5	34.2	32.8	34.5	35.7	34.9	..	..	33.7	35.3	39.2
	Quarter 4 - Trimestre 4	37.0	35.4	33.8	34.4	35.2	36.1	..	..	34.4	35.7	39.4
	Annual - Annuel	36.2	34.1	32.7	33.7	34.5	35.4	..	..	33.4	35.0	38.8
	2005											
	Quarter 1 - Trimestre 1	36.0	35.3	34.1	33.6	34.7	36.8	35.5	37.4	34.2	35.9	37.3
	Quarter 2 - Trimestre 2	35.8	35.2	33.4	35.3	34.0	36.8	35.9	36.9	34.5	35.5	36.8
	Quarter 3 - Trimestre 3	35.8	34.9	33.4	36.1	38.9	34.4	37.6	36.0	34.6	36.5	36.2
	Quarter 4 - Trimestre 4	35.9	34.2	32.4	36.5	36.5	34.7	35.9	37.1	34.2	35.7	37.0
	Annual - Annuel	35.9	34.9	33.4	35.4	36.1	35.8	36.3	36.8	34.4	35.9	36.8
	2006											
	Quarter 1 - Trimestre 1	35.8	34.2	32.9	36.4	35.1	36.9	34.8	36.9	34.3	35.9	36.7
	Quarter 2 - Trimestre 2	36.1	35.2	33.2	36.7	35.7	37.1	34.4	37.0	34.9	36.4	36.7

Table 12

Quarterly and Annual Estimates of Average Weekly Hours by Enterprise Size of Employment, for Hourly Paid Employees, for Selected Industries, Canada, Provinces and Territories.

(Continued - suite)

Tableau 12

Estimations trimestrielles et annuelles des heures hebdomadaires moyennes par taille d'entreprise selon l'emploi, pour les salariés rémunérés à l'heure, pour une sélection d'industries, Canada, provinces et territoires.

NAICS 2002	Industry	Size - Taille										
		All Sizes - Toutes les tailles	0-4	5-19	20-49	50-99	100-299	300-499	500 +	0-49	50-299	300 +
<b>NOVA SCOTIA - NOUVELLE-ÉCOSSE</b>												
<b>51</b>	<b>Information &amp; cultural industries - Industrie de l'information et industrie culturelle</b>											
	2002											
	Quarter 1 - Trimestre 1	32.0	39.6	32.1	31.4	32.0	31.7	..	..	32.8	31.9	31.9
	Quarter 2 - Trimestre 2	31.8	39.9	31.6	31.1	31.5	31.7	..	..	32.6	31.6	31.7
	Quarter 3 - Trimestre 3	31.4	43.3	30.3	31.2	31.4	30.8	..	..	32.5	31.2	31.3
	Quarter 4 - Trimestre 4	30.7	42.5	29.8	29.5	31.5	28.8	..	..	31.4	30.1	30.6
	Annual - Annuel	31.5	41.2	31.0	30.8	31.6	30.6	..	..	32.4	31.2	31.4
	2003											
	Quarter 1 - Trimestre 1	30.7	43.9	28.5	27.9	28.9	29.6	..	..	30.4	29.3	30.9
	Quarter 2 - Trimestre 2	30.3	38.4	30.0	28.7	29.7	29.0	..	..	30.8	29.3	30.5
	Quarter 3 - Trimestre 3	31.4	36.7	29.7	29.4	31.5	28.1	..	..	30.6	29.7	31.8
	Quarter 4 - Trimestre 4	32.2	30.5	28.8	29.7	29.9	30.5	..	..	29.5	30.3	32.8
	Annual - Annuel	31.2	37.5	29.3	28.9	30.0	29.4	..	..	30.3	29.6	31.5
	2004											
	Quarter 1 - Trimestre 1	32.2	27.9	30.2	30.5	28.8	28.7	..	..	30.0	28.7	32.9
	Quarter 2 - Trimestre 2	33.4	28.2	30.7	28.2	25.0	33.5	..	..	29.3	29.7	34.7
	Quarter 3 - Trimestre 3	34.5	28.3	30.0	29.7	28.1	33.5	..	..	29.6	31.5	35.7
	Quarter 4 - Trimestre 4	36.1	28.6	32.5	32.4	28.1	33.7	..	..	31.8	31.2	37.1
	Annual - Annuel	34.1	28.2	30.9	30.1	27.5	32.0	..	..	30.1	30.2	35.1
	2005											
	Quarter 1 - Trimestre 1	35.8	32.2	32.1	33.1	..	..	..	..	32.5	32.2	36.4
	Quarter 2 - Trimestre 2	35.8	32.9	32.8	35.3	..	..	..	..	33.9	33.6	36.2
	Quarter 3 - Trimestre 3	37.2	32.0	32.4	35.9	..	..	..	..	33.6	33.1	38.0
	Quarter 4 - Trimestre 4	37.4	32.2	32.6	33.6	..	..	..	..	32.9	32.8	38.2
	Annual - Annuel	36.7	32.3	32.5	34.5	..	..	..	..	33.2	33.0	37.3
	2006											
	Quarter 1 - Trimestre 1	35.9	30.8	32.0	33.4	30.5	32.1	..	..	32.4	31.7	36.6
	Quarter 2 - Trimestre 2	37.1	32.3	33.1	35.0	30.6	33.3	..	..	33.8	32.3	37.9
<b>52</b>	<b>Finance &amp; insurance - Finance et assurances</b>											
	2002											
	Quarter 1 - Trimestre 1	25.8	28.3	28.0	27.8	27.6	28.6	..	..	28.0	27.9	25.3
	Quarter 2 - Trimestre 2	25.9	27.6	28.0	27.9	27.7	26.4	..	..	27.9	27.3	25.5
	Quarter 3 - Trimestre 3	25.6	28.9	27.8	28.3	27.0	27.9	..	..	28.2	27.3	25.0
	Quarter 4 - Trimestre 4	24.9	27.2	27.1	27.7	25.9	26.3	..	..	27.3	26.0	24.5
	Annual - Annuel	25.6	28.0	27.7	28.0	27.0	27.2	..	..	27.9	27.1	25.1
	2003											
	Quarter 1 - Trimestre 1	25.7	27.5	27.2	27.6	..	..	28.5	25.3	27.4	26.2	25.4
	Quarter 2 - Trimestre 2	27.3	30.0	29.4	30.0	..	..	30.5	26.8	29.7	28.4	26.8
	Quarter 3 - Trimestre 3	28.0	30.9	30.0	30.6	..	..	31.5	27.4	30.4	28.9	27.4
	Quarter 4 - Trimestre 4	26.6	31.9	30.4	31.6	..	..	30.7	25.6	31.1	28.6	25.7
	Annual - Annuel	26.9	30.0	29.3	30.0	..	..	30.3	26.3	29.7	28.0	26.3
	2004											
	Quarter 1 - Trimestre 1	27.6	30.1	29.6	29.5	28.9	27.9	..	..	29.7	28.5	27.1
	Quarter 2 - Trimestre 2	25.5	24.1	26.0	24.8	24.1	23.8	..	..	25.2	24.0	25.7
	Quarter 3 - Trimestre 3	24.9	23.3	25.2	23.9	23.8	22.5	..	..	24.4	23.3	25.2
	Quarter 4 - Trimestre 4	23.9	22.4	24.7	24.1	24.8	21.7	..	..	24.0	23.6	23.9
	Annual - Annuel	25.4	24.9	26.2	25.4	25.3	23.7	..	..	25.7	24.7	25.4
	2005											
	Quarter 1 - Trimestre 1	23.0	21.9	24.3	23.0	23.3	22.2	26.9	22.9	23.4	22.8	23.0
	Quarter 2 - Trimestre 2	26.6	22.4	25.4	24.1	26.7	23.8	29.0	27.1	24.4	25.4	27.1
	Quarter 3 - Trimestre 3	29.9	24.1	27.5	25.2	30.6	27.2	24.1	30.7	26.0	29.3	30.6
	Quarter 4 - Trimestre 4	29.9	24.5	28.5	26.7	31.6	26.9	33.0	30.4	27.1	29.7	30.5
	Annual - Annuel	27.2	23.2	26.4	24.7	28.0	24.7	27.3	27.6	25.2	26.6	27.6
	2006											
	Quarter 1 - Trimestre 1	30.3	23.9	29.0	27.7	33.4	27.6	35.0	30.7	27.5	31.0	30.8
	Quarter 2 - Trimestre 2	31.8	25.7	29.9	29.6	33.0	30.4	30.0	32.5	28.9	31.9	32.4
<b>53</b>	<b>Real estate &amp; rental &amp; leasing - Services immobiliers et services de location et de location à bail</b>											
	2002											
	Quarter 1 - Trimestre 1	27.2	26.7	26.6	26.2	..	..	..	..	26.5	..	..
	Quarter 2 - Trimestre 2	28.1	27.0	27.6	26.6	..	..	..	..	27.2	..	..
	Quarter 3 - Trimestre 3	27.5	27.0	26.8	27.0	..	..	..	..	26.9	..	..
	Quarter 4 - Trimestre 4	27.5	27.2	27.2	26.6	..	..	..	..	27.1	..	..
	Annual - Annuel	27.6	27.0	27.0	26.6	..	..	..	..	26.9	..	..
	2003											
	Quarter 1 - Trimestre 1	26.5	26.3	25.9	25.9	..	..	..	..	26.0	..	..
	Quarter 2 - Trimestre 2	26.6	25.8	26.1	25.2	..	..	..	..	25.8	..	..
	Quarter 3 - Trimestre 3	28.1	26.1	26.1	27.4	..	..	..	..	26.4	..	..
	Quarter 4 - Trimestre 4	28.8	28.3	28.1	28.1	..	..	..	..	28.2	..	..
	Annual - Annuel	27.5	26.5	26.5	26.6	..	..	..	..	26.5	..	..



Table 12

Quarterly and Annual Estimates of Average Weekly Hours by Enterprise Size of Employment, for Hourly Paid Employees, for Selected Industries, Canada, Provinces and Territories.

(Continued - suite)

Tableau 12

Estimations trimestrielles et annuelles des heures hebdomadaires moyennes par taille d'entreprise selon l'emploi, pour les salariés rémunérés à l'heure, pour une sélection d'industries, Canada, provinces et territoires.

NAICS 2002	Industry	Size - Taille										
		All Sizes - Toutes les tailles	0-4	5-19	20-49	50-99	100-299	300-499	500 +	0-49	50-299	300 +
SCIAN 2002	Industrie											
<b>NOVA SCOTIA - NOUVELLE-ÉCOSSE</b>												
53	<b>Real estate &amp; rental &amp; leasing - Services immobiliers et services de location et de location à bail</b>											
	2004											
	Quarter 1 - Trimestre 1	29.0	28.6	28.9	28.5	..	..	..	..	28.7	29.7	29.1
	Quarter 2 - Trimestre 2	28.8	29.4	28.5	29.2	..	..	..	..	28.9	29.5	27.8
	Quarter 3 - Trimestre 3	30.9	31.6	31.1	32.2	..	..	..	..	31.5	31.0	29.8
	Quarter 4 - Trimestre 4	30.6	31.8	31.4	32.0	..	..	..	..	31.7	31.1	28.5
	Annual - Annuel	29.9	30.3	30.0	30.4	..	..	..	..	30.2	30.4	28.8
	2005											
	Quarter 1 - Trimestre 1	28.6	30.1	28.8	29.0	..	..	..	..	29.3	..	..
	Quarter 2 - Trimestre 2	27.8	28.0	27.1	27.6	..	..	..	..	27.5	..	..
	Quarter 3 - Trimestre 3	28.2	27.4	26.9	28.5	..	..	..	..	27.5	..	..
	Quarter 4 - Trimestre 4	28.4	27.6	27.2	28.3	..	..	..	..	27.6	..	..
	Annual - Annuel	28.3	28.2	27.4	28.4	..	..	..	..	27.9	..	..
	2006											
	Quarter 1 - Trimestre 1	27.2	26.7	25.8	27.2	28.3	26.9	..	..	26.4	27.4	28.5
	Quarter 2 - Trimestre 2	29.4	29.6	28.7	29.7	29.3	29.5	..	..	29.2	29.4	29.9
54	<b>Professional, scientific &amp; technical services - Services professionnels, scientifiques et techniques</b>											
	2002											
	Quarter 1 - Trimestre 1	30.6	30.2	30.1	31.3	30.6	30.0	30.2	32.0	30.4	30.2	31.6
	Quarter 2 - Trimestre 2	30.0	30.2	29.6	30.1	29.7	30.9	28.5	30.6	29.9	30.4	30.1
	Quarter 3 - Trimestre 3	30.9	30.8	30.6	31.3	30.1	31.1	31.1	31.4	30.9	30.6	31.3
	Quarter 4 - Trimestre 4	30.7	30.8	30.3	30.4	29.3	29.9	36.9	32.6	30.5	29.7	32.8
	Annual - Annuel	30.6	30.5	30.1	30.8	29.9	30.4	30.3	31.6	30.4	30.2	31.4
	2003											
	Quarter 1 - Trimestre 1	28.9	28.5	28.4	28.8	28.1	28.2	35.4	30.7	28.6	28.2	30.9
	Quarter 2 - Trimestre 2	30.2	29.9	29.9	30.5	29.2	30.0	30.6	31.2	30.1	29.7	31.0
	Quarter 3 - Trimestre 3	30.6	30.2	30.5	31.5	29.7	30.5	29.4	31.6	30.7	30.2	30.9
	Quarter 4 - Trimestre 4	31.5	30.9	31.8	32.4	30.5	31.4	31.8	31.1	31.7	31.1	31.2
	Annual - Annuel	30.3	29.8	30.1	30.8	29.5	30.1	30.5	31.2	30.2	29.9	31.0
	2004											
	Quarter 1 - Trimestre 1	32.5	31.8	32.5	32.6	32.1	32.5	35.4	32.5	32.3	32.4	32.9
	Quarter 2 - Trimestre 2	31.2	30.3	30.7	31.2	31.6	31.4	31.5	32.5	30.7	31.5	32.3
	Quarter 3 - Trimestre 3	31.0	30.1	31.0	31.3	32.5	31.6	31.8	30.5	30.8	31.9	30.7
	Quarter 4 - Trimestre 4	31.6	30.4	32.1	32.5	33.3	32.2	28.0	30.9	31.7	32.5	30.4
	Annual - Annuel	31.6	30.7	31.6	31.9	32.4	32.0	31.3	31.6	31.4	32.1	31.6
	2005											
	Quarter 1 - Trimestre 1	30.0	29.4	30.0	29.3	31.1	31.9	..	..	29.7	31.6	29.8
	Quarter 2 - Trimestre 2	31.0	31.1	31.5	31.1	31.1	32.4	..	..	31.3	31.9	29.6
	Quarter 3 - Trimestre 3	32.1	31.7	32.6	32.8	32.1	33.6	..	..	32.4	32.9	31.0
	Quarter 4 - Trimestre 4	33.0	32.9	33.4	33.8	32.2	35.2	..	..	33.3	33.7	31.8
	Annual - Annuel	31.5	31.3	31.9	31.8	31.7	33.2	..	..	31.7	32.5	30.5
	2006											
	Quarter 1 - Trimestre 1	32.5	32.4	33.0	33.4	33.2	32.6	..	..	32.9	32.9	31.1
	Quarter 2 - Trimestre 2	32.9	32.9	33.4	33.7	33.5	33.4	..	..	33.3	33.4	31.6
56	<b>Admin. &amp; support, waste managemt. &amp; remediation services - Services admin., soutien, gestion des déchets, assainissem.</b>											
	2002											
	Quarter 1 - Trimestre 1	25.7	26.1	25.7	28.0	27.0	25.6	28.4	24.8	26.7	26.2	25.1
	Quarter 2 - Trimestre 2	26.9	26.9	26.5	28.4	26.5	26.8	30.0	26.2	27.2	26.6	26.8
	Quarter 3 - Trimestre 3	27.4	26.3	26.5	28.5	28.3	28.2	29.1	26.7	27.2	28.3	27.1
	Quarter 4 - Trimestre 4	27.6	27.4	26.8	28.7	29.9	28.9	29.9	26.2	27.7	29.3	26.7
	Annual - Annuel	26.9	26.7	26.4	28.4	27.9	27.6	29.5	25.9	27.2	27.7	26.4
	2003											
	Quarter 1 - Trimestre 1	27.5	27.6	26.5	27.8	28.1	27.5	30.8	26.6	27.3	27.8	27.5
	Quarter 2 - Trimestre 2	29.2	30.9	29.3	29.9	29.7	29.8	32.6	27.8	29.8	29.8	28.3
	Quarter 3 - Trimestre 3	29.6	31.1	30.2	30.9	29.5	29.5	29.8	28.7	30.7	29.5	28.9
	Quarter 4 - Trimestre 4	28.7	30.2	29.6	29.4	28.8	28.1	28.7	28.4	29.7	28.3	28.4
	Annual - Annuel	28.8	30.1	29.0	29.6	29.0	28.8	30.4	27.9	29.5	28.9	28.3
	2004											
	Quarter 1 - Trimestre 1	28.9	29.9	28.4	28.9	28.8	28.8	30.4	28.6	28.9	28.8	28.9
	Quarter 2 - Trimestre 2	29.4	30.3	29.4	29.6	29.4	29.5	31.0	28.9	29.7	29.5	29.2
	Quarter 3 - Trimestre 3	29.9	31.4	31.2	30.2	31.2	30.2	30.3	28.9	30.9	30.5	29.0
	Quarter 4 - Trimestre 4	29.3	33.0	31.4	29.5	30.2	30.0	29.8	27.9	31.2	30.1	27.9
	Annual - Annuel	29.4	31.1	30.2	29.6	29.9	29.7	30.5	28.5	30.2	29.7	28.8
	2005											
	Quarter 1 - Trimestre 1	28.0	29.5	29.0	28.5	27.3	28.0	29.0	27.6	28.9	27.8	27.6
	Quarter 2 - Trimestre 2	28.4	30.0	29.0	28.5	28.1	28.7	31.8	27.8	29.0	28.5	28.0
	Quarter 3 - Trimestre 3	30.0	30.9	31.1	30.7	29.6	29.9	31.6	29.5	30.9	29.8	29.6
	Quarter 4 - Trimestre 4	30.0	31.1	31.4	31.8	28.9	29.8	31.3	29.5	31.5	29.5	29.6

Table 12

Quarterly and Annual Estimates of Average Weekly Hours by Enterprise Size of Employment, for Hourly Paid Employees, for Selected Industries, Canada, Provinces and Territories.

(Continued - suite)

Tableau 12

Estimations trimestrielles et annuelles des heures hebdomadaires moyennes par taille d'entreprise selon l'emploi, pour les salariés rémunérés à l'heure, pour une sélection d'industries, Canada, provinces et territoires.

NAICS 2002	Industry	Size - Taille										
		All Sizes - Toutes les tailles	0-4	5-19	20-49	50-99	100-299	300-499	500 +	0-49	50-299	300 +
SCIAN 2002	Industrie											
<b>NOVA SCOTIA - NOUVELLE-ÉCOSSE</b>												
56	Admin. & support, waste managemt. & remediation services - Services admin., soutien, gestion des déchets, assainissem.											
	2005											
	Annual - Annuel	29.2	30.5	30.2	29.9	28.6	29.1	31.1	28.6	30.2	29.0	28.8
	2006											
	Quarter 1 - Trimestre 1	29.2	29.4	30.1	29.9	28.0	29.8	31.0	28.7	29.9	29.2	28.9
	Quarter 2 - Trimestre 2	30.5	30.5	30.9	30.5	30.2	30.6	32.6	30.2	30.7	30.5	30.5
62	Health care & social assistance - Soins de santé et assistance sociale											
	2002											
	Quarter 1 - Trimestre 1	26.6	36.5	31.6	27.9	25.6	24.4	24.6	25.8	32.4	24.7	25.7
	Quarter 2 - Trimestre 2	26.7	36.6	31.4	27.8	25.6	24.3	24.0	26.0	32.1	24.7	25.8
	Quarter 3 - Trimestre 3	26.8	36.4	31.7	28.5	25.9	24.4	24.2	26.2	32.2	24.8	26.0
	Quarter 4 - Trimestre 4	27.6	35.6	30.6	28.3	26.4	24.9	24.7	27.5	31.5	25.3	27.3
	Annual - Annuel	26.9	36.3	31.4	28.1	25.9	24.5	24.4	26.4	32.0	24.9	26.2
	2003											
	Quarter 1 - Trimestre 1	28.7	34.0	30.2	28.1	26.7	25.9	26.3	29.2	30.7	26.1	29.0
	Quarter 2 - Trimestre 2	29.0	33.9	31.1	28.8	28.3	27.3	27.5	28.9	31.3	27.6	28.8
	Quarter 3 - Trimestre 3	29.1	34.4	31.5	29.0	28.0	27.3	27.7	29.1	31.7	27.5	29.0
	Quarter 4 - Trimestre 4	28.5	34.6	31.4	29.1	27.8	26.9	27.3	28.1	31.7	27.2	28.0
	Annual - Annuel	28.8	34.2	31.1	28.7	27.8	26.8	27.1	28.8	31.3	27.1	28.7
	2004											
	Quarter 1 - Trimestre 1	28.7	34.6	31.6	29.0	27.2	26.0	27.3	28.7	31.8	26.4	28.6
	Quarter 2 - Trimestre 2	28.5	34.4	30.8	28.3	26.9	26.0	27.4	28.6	31.3	26.3	28.5
	Quarter 3 - Trimestre 3	28.9	36.0	31.6	29.1	27.1	26.4	26.9	29.1	32.3	26.6	28.8
	Quarter 4 - Trimestre 4	28.6	35.2	31.7	29.2	27.1	26.6	27.2	28.3	32.2	26.8	28.2
	Annual - Annuel	28.7	35.0	31.4	28.9	27.1	26.3	27.2	28.7	31.9	26.5	28.5
	2005											
	Quarter 1 - Trimestre 1	28.3	34.3	30.9	28.5	26.7	26.2	26.6	28.2	31.4	26.4	28.0
	Quarter 2 - Trimestre 2	27.7	33.5	29.9	27.5	25.6	25.2	25.3	28.0	30.4	25.4	27.8
	Quarter 3 - Trimestre 3	28.6	34.4	30.8	28.3	26.4	25.2	25.9	29.1	31.3	25.6	28.8
	Quarter 4 - Trimestre 4	28.9	34.3	30.8	28.4	26.1	24.8	25.4	29.8	31.3	25.2	29.4
	Annual - Annuel	28.4	34.2	30.6	28.2	26.2	25.4	25.8	28.8	31.1	25.6	28.5
	2006											
	Quarter 1 - Trimestre 1	29.1	34.5	30.8	28.3	25.6	23.6	24.1	30.7	31.2	24.2	30.2
	Quarter 2 - Trimestre 2	29.6	34.7	31.2	28.8	25.3	23.8	23.8	31.6	31.5	24.2	30.9
71	Arts, entertainment & recreation - Arts, spectacles et loisirs											
	2002											
	Quarter 1 - Trimestre 1	21.7	23.5	21.7	21.3	..	..	..	..	21.9	..	..
	Quarter 2 - Trimestre 2	22.9	23.5	22.8	22.6	..	..	..	..	22.8	..	..
	Quarter 3 - Trimestre 3	25.0	24.4	24.9	25.2	..	..	..	..	24.9	..	..
	Quarter 4 - Trimestre 4	25.0	25.8	26.0	24.4	..	..	..	..	25.3	..	..
	Annual - Annuel	23.7	24.4	24.0	23.6	..	..	..	..	23.9	..	..
	2003											
	Quarter 1 - Trimestre 1	25.6	27.4	26.4	25.3	..	25.0	..	..	26.1	..	..
	Quarter 2 - Trimestre 2	27.3	28.0	27.6	27.1	..	26.0	..	..	27.4	..	..
	Quarter 3 - Trimestre 3	27.7	27.4	27.4	27.1	..	26.2	..	..	27.3	..	..
	Quarter 4 - Trimestre 4	21.8	22.5	22.3	20.1	..	19.8	..	..	21.5	..	..
	Annual - Annuel	25.7	26.2	26.0	25.2	..	24.7	..	..	25.7	..	..
	2004											
	Quarter 1 - Trimestre 1	21.8	23.1	21.9	20.2	22.3	18.8	..	..	21.5	19.8	25.6
	Quarter 2 - Trimestre 2	22.4	22.2	21.8	21.9	21.4	19.8	..	..	21.9	20.4	26.8
	Quarter 3 - Trimestre 3	24.8	24.2	24.2	23.9	23.5	23.6	..	..	24.1	23.5	30.4
	Quarter 4 - Trimestre 4	23.3	24.4	22.9	22.2	22.8	20.7	..	..	22.9	21.3	29.1
	Annual - Annuel	23.1	23.5	22.8	22.3	22.5	20.8	..	..	22.7	21.3	27.7
	2005											
	Quarter 1 - Trimestre 1	22.5	24.6	22.1	21.8	24.9	19.7	..	..	22.4	20.5	27.0
	Quarter 2 - Trimestre 2	21.1	23.0	20.3	20.6	22.2	17.7	..	..	20.9	18.8	25.5
	Quarter 3 - Trimestre 3	23.2	23.5	22.9	23.1	22.3	21.6	..	..	23.1	21.8	26.7
	Quarter 4 - Trimestre 4	18.6	20.8	18.7	18.5	19.2	14.9	..	..	19.0	15.9	21.1
	Annual - Annuel	21.5	23.0	21.0	21.2	22.1	18.8	..	..	21.4	19.6	25.0
	2006											
	Quarter 1 - Trimestre 1	17.3	20.0	17.8	17.3	19.3	14.0	..	..	18.0	15.0	19.4
	Quarter 2 - Trimestre 2	20.6	21.2	20.6	20.6	20.9	18.4	..	..	20.7	19.2	22.6
72	Accomodation & food services - Hébergement et services de restauration											
	2002											
	Quarter 1 - Trimestre 1	25.3	24.9	24.6	24.6	25.0	25.1	..	..	24.6	25.0	27.0
	Quarter 2 - Trimestre 2	25.9	26.5	26.0	25.1	24.9	25.7	..	..	25.6	25.3	27.8

Table 12

Quarterly and Annual Estimates of Average Weekly Hours by Enterprise Size of Employment, for Hourly Paid Employees, for Selected Industries, Canada, Provinces and Territories.

(Continued - suite)

Tableau 12

Estimations trimestrielles et annuelles des heures hebdomadaires moyennes par taille d'entreprise selon l'emploi, pour les salariés rémunérés à l'heure, pour une sélection d'industries, Canada, provinces et territoires.

NAICS 2002	Industry	Size - Taille										
		All Sizes - Toutes les tailles	0-4	5-19	20-49	50-99	100-299	300-499	500 +	0-49	50-299	300 +
<b>NOVA SCOTIA - NOUVELLE-ÉCOSSE</b>												
<b>72</b>	<b>Accommodation &amp; food services - Hébergement et services de restauration</b>											
	2002											
	Quarter 3 - Trimestre 3	25.7	25.6	25.6	24.9	24.5	25.7	..	..	25.3	25.2	28.1
	Quarter 4 - Trimestre 4	25.3	25.3	24.9	24.5	24.2	25.1	..	..	24.8	24.7	27.6
	Annual - Annuel	25.6	25.6	25.3	24.8	24.6	25.4	..	..	25.1	25.1	27.6
	2003											
	Quarter 1 - Trimestre 1	25.1	24.3	24.8	23.6	24.0	24.8	27.0	28.5	24.2	24.4	28.1
	Quarter 2 - Trimestre 2	25.6	25.0	25.7	24.1	23.8	25.0	28.6	29.1	24.9	24.5	29.0
	Quarter 3 - Trimestre 3	27.7	27.1	27.3	26.3	26.2	27.3	30.1	31.3	26.8	26.8	31.0
	Quarter 4 - Trimestre 4	27.2	26.8	27.0	25.9	26.2	26.5	28.7	30.2	26.5	26.4	29.9
	Annual - Annuel	26.5	25.9	26.3	25.0	25.1	26.0	28.7	29.8	25.6	25.6	29.6
	2004											
	Quarter 1 - Trimestre 1	26.2	25.7	26.1	24.8	25.0	24.9	27.4	30.0	25.5	25.0	29.3
	Quarter 2 - Trimestre 2	26.9	25.5	25.4	25.9	26.0	25.7	27.6	30.8	25.6	25.8	30.0
	Quarter 3 - Trimestre 3	28.3	27.0	26.9	27.2	27.3	27.4	29.2	32.2	27.1	27.3	31.4
	Quarter 4 - Trimestre 4	27.3	26.1	24.9	25.8	26.3	26.4	28.0	31.8	25.4	26.4	30.9
	Annual - Annuel	27.3	26.1	25.9	26.0	26.2	26.1	28.1	31.3	26.0	26.2	30.5
	2005											
	Quarter 1 - Trimestre 1	28.0	26.0	25.3	25.6	26.5	26.3	29.7	34.3	25.5	26.4	33.2
	Quarter 2 - Trimestre 2	28.7	27.1	26.7	27.0	27.4	27.9	30.7	33.4	26.9	27.7	32.7
	Quarter 3 - Trimestre 3	28.8	28.0	27.0	27.3	27.6	28.0	30.5	33.8	27.2	27.9	32.9
	Quarter 4 - Trimestre 4	27.4	26.0	25.4	25.7	26.5	26.9	28.0	32.3	25.6	26.7	30.9
	Annual - Annuel	28.3	26.9	26.2	26.5	27.1	27.3	29.6	33.5	26.4	27.2	32.4
	2006											
	Quarter 1 - Trimestre 1	28.6	26.8	26.2	26.6	27.4	28.2	29.2	33.9	26.4	27.8	32.7
	Quarter 2 - Trimestre 2	29.5	27.9	26.3	26.9	28.1	29.9	29.9	35.9	26.7	29.1	34.4
<b>81</b>	<b>Other services (except public administration) - Autres services, sauf les administrations publiques</b>											
	2002											
	Quarter 1 - Trimestre 1	27.6	28.0	28.3	26.6	24.7	27.4	..	..	27.8	26.1	28.3
	Quarter 2 - Trimestre 2	27.7	27.9	28.3	26.1	25.0	26.3	..	..	27.6	25.6	29.9
	Quarter 3 - Trimestre 3	27.6	28.2	28.4	26.0	25.4	26.5	..	..	27.9	25.9	29.1
	Quarter 4 - Trimestre 4	27.7	28.5	29.2	26.0	26.1	24.0	..	..	28.3	25.1	29.0
	Annual - Annuel	27.7	28.2	28.6	26.2	25.4	26.0	..	..	27.9	25.6	29.1
	2003											
	Quarter 1 - Trimestre 1	27.4	28.7	28.7	26.1	25.2	23.5	..	..	28.1	24.3	28.4
	Quarter 2 - Trimestre 2	28.7	29.6	29.8	28.0	27.3	25.0	..	..	29.3	26.2	30.1
	Quarter 3 - Trimestre 3	29.0	29.9	29.8	28.6	28.0	26.6	..	..	29.5	27.3	29.3
	Quarter 4 - Trimestre 4	29.1	30.1	30.1	28.4	27.0	27.3	..	..	29.7	27.1	29.4
	Annual - Annuel	28.5	29.6	29.6	27.7	27.0	25.6	..	..	29.1	26.3	29.3
	2004											
	Quarter 1 - Trimestre 1	29.3	30.1	30.2	28.5	28.2	27.3	..	..	29.7	27.7	29.8
	Quarter 2 - Trimestre 2	27.7	28.1	28.1	28.2	28.0	25.6	..	..	28.1	26.8	26.9
	Quarter 3 - Trimestre 3	28.6	29.0	29.0	29.0	28.7	27.3	..	..	29.0	28.0	27.8
	Quarter 4 - Trimestre 4	28.3	28.7	28.7	28.8	27.5	27.2	..	..	28.7	27.4	27.5
	Annual - Annuel	28.5	29.0	28.9	28.6	28.1	26.8	..	..	28.9	27.5	27.9
	2005											
	Quarter 1 - Trimestre 1	26.4	27.2	27.0	26.4	24.9	25.1	..	..	27.0	25.0	25.7
	Quarter 2 - Trimestre 2	27.1	28.0	27.8	26.9	24.6	26.0	..	..	27.6	25.3	27.0
	Quarter 3 - Trimestre 3	27.7	28.6	28.3	28.2	26.1	26.1	..	..	28.4	26.1	26.4
	Quarter 4 - Trimestre 4	27.0	27.4	28.1	26.6	26.2	25.0	..	..	27.6	25.7	26.2
	Annual - Annuel	27.1	27.8	27.8	27.1	25.5	25.6	..	..	27.7	25.6	26.3
	2006											
	Quarter 1 - Trimestre 1	26.8	27.5	27.3	26.5	26.2	23.8	..	..	27.2	25.0	28.2
	Quarter 2 - Trimestre 2	26.4	27.4	27.1	26.0	26.2	23.0	..	..	26.9	24.6	26.7
<b>11-91N</b>	<b>Industrial aggregate (excluding unclassified) - Ensemble des industries sauf les entreprises non classifiées</b>											
	2002											
	Quarter 1 - Trimestre 1	29.6	31.3	29.8	30.0	29.3	28.3	30.1	29.5	30.2	28.7	29.6
	Quarter 2 - Trimestre 2	29.9	31.2	29.9	29.8	29.5	29.1	31.0	30.1	30.1	29.3	30.1
	Quarter 3 - Trimestre 3	30.2	31.3	30.3	30.4	29.6	29.6	30.3	30.1	30.6	29.6	30.2
	Quarter 4 - Trimestre 4	30.3	31.9	30.7	30.6	29.6	29.2	29.8	30.3	30.9	29.4	30.3
	Annual - Annuel	30.0	31.4	30.2	30.2	29.5	29.1	30.3	30.0	30.5	29.3	30.0
	2003											
	Quarter 1 - Trimestre 1	30.3	31.3	30.2	29.8	29.1	29.0	31.2	30.8	30.3	29.0	30.9
	Quarter 2 - Trimestre 2	30.7	31.6	30.6	30.3	30.3	30.1	32.9	30.9	30.7	30.2	31.1
	Quarter 3 - Trimestre 3	31.3	32.1	31.3	30.9	31.3	31.0	32.9	31.2	31.3	31.1	31.4
	Quarter 4 - Trimestre 4	30.6	31.5	30.8	30.4	30.1	30.2	31.4	30.6	30.8	30.2	30.7
	Annual - Annuel	30.7	31.6	30.7	30.4	30.2	30.1	32.1	30.9	30.8	30.2	31.0

Table 12

Quarterly and Annual Estimates of Average Weekly Hours by Enterprise Size of Employment, for Hourly Paid Employees, for Selected Industries, Canada, Provinces and Territories.

(Continued - suite)

Tableau 12

Estimations trimestrielles et annuelles des heures hebdomadaires moyennes par taille d'entreprise selon l'emploi, pour les salariés rémunérés à l'heure, pour une sélection d'industries, Canada, provinces et territoires.

NAICS 2002	Industry	Size - Taille										
		All Sizes - Toutes les tailles	0-4	5-19	20-49	50-99	100-299	300-499	500 +	0-49	50-299	300 +
SCIAN 2002	Industrie											
<b>NOVA SCOTIA - NOUVELLE-ÉCOSSE</b>												
<b>11-91N Industrial aggregate (excluding unclassified) - Ensemble des industries sauf les entreprises non classifiées</b>												
	2004											
	Quarter 1 - Trimestre 1	30.5	31.4	30.5	29.8	29.4	29.2	31.1	31.2	30.4	29.3	31.1
	Quarter 2 - Trimestre 2	30.5	30.9	29.9	30.2	29.8	29.9	31.7	31.0	30.2	29.8	31.1
	Quarter 3 - Trimestre 3	31.2	31.8	30.8	31.0	30.9	30.7	31.3	31.5	31.1	30.8	31.4
	Quarter 4 - Trimestre 4	30.5	31.9	30.4	30.7	30.1	30.3	30.6	30.5	30.8	30.2	30.5
	Annual - Annuel	30.7	31.5	30.4	30.5	30.1	30.1	31.2	31.0	30.6	30.1	31.1
	2005											
	Quarter 1 - Trimestre 1	29.9	30.6	29.6	29.8	29.4	29.0	29.8	30.3	29.9	29.2	30.2
	Quarter 2 - Trimestre 2	30.1	30.8	29.8	30.1	29.6	29.7	29.8	30.3	30.1	29.7	30.3
	Quarter 3 - Trimestre 3	30.9	31.4	30.4	30.8	30.5	30.3	30.5	31.5	30.7	30.4	31.4
	Quarter 4 - Trimestre 4	30.6	31.1	30.0	30.2	29.8	29.5	29.6	31.6	30.3	29.6	31.4
	Annual - Annuel	30.4	31.0	30.0	30.3	29.9	29.7	29.9	30.9	30.3	29.7	30.8
	2006											
	Quarter 1 - Trimestre 1	30.6	30.8	29.9	30.1	29.5	29.2	29.5	31.8	30.1	29.3	31.6
	Quarter 2 - Trimestre 2	31.2	31.4	30.2	30.3	30.3	30.2	30.2	32.5	30.5	30.2	32.3
<b>NEW BRUNSWICK - NOUVEAU-BRUNSWICK</b>												
<b>23 Construction - Construction</b>												
	2002											
	Quarter 1 - Trimestre 1	33.4	31.9	33.0	34.8	35.1	36.5	..	..	33.0	35.4	37.4
	Quarter 2 - Trimestre 2	33.8	32.1	32.9	34.8	35.7	40.4	..	..	33.1	36.9	38.4
	Quarter 3 - Trimestre 3	35.8	34.1	35.1	36.3	37.3	38.6	..	..	35.0	37.6	40.5
	Quarter 4 - Trimestre 4	37.1	35.8	36.7	37.6	37.8	39.3	..	..	36.6	38.3	39.7
	Annual - Annuel	35.3	33.6	34.6	36.1	36.8	39.0	..	..	34.6	37.4	39.4
	2003											
	Quarter 1 - Trimestre 1	35.8	34.3	35.3	36.2	37.8	37.5	..	..	35.1	37.7	40.3
	Quarter 2 - Trimestre 2	36.7	34.7	35.8	37.0	38.6	41.5	..	..	35.8	40.0	39.7
	Quarter 3 - Trimestre 3	39.1	37.6	38.1	39.1	40.2	41.9	..	..	38.2	41.2	42.9
	Quarter 4 - Trimestre 4	36.6	34.8	35.9	36.5	37.4	40.3	..	..	35.7	39.1	39.3
	Annual - Annuel	37.3	35.5	36.4	37.5	38.6	41.0	..	..	36.4	39.9	40.7
	2004											
	Quarter 1 - Trimestre 1	35.9	34.7	35.2	36.0	36.7	40.2	..	..	35.2	38.0	39.0
	Quarter 2 - Trimestre 2	37.2	36.5	36.3	36.8	38.0	42.2	..	..	36.5	40.3	39.4
	Quarter 3 - Trimestre 3	39.4	39.1	38.4	38.5	40.9	41.8	..	..	38.6	41.4	42.2
	Quarter 4 - Trimestre 4	38.5	38.1	37.9	38.1	39.4	39.7	..	..	38.0	39.5	41.1
	Annual - Annuel	38.0	37.3	37.2	37.6	39.1	41.3	..	..	37.3	40.1	40.7
	2005											
	Quarter 1 - Trimestre 1	36.7	35.6	36.0	36.9	37.4	38.5	..	..	36.1	37.9	41.1
	Quarter 2 - Trimestre 2	37.6	37.3	36.7	37.2	37.7	40.1	..	..	37.0	38.8	40.2
	Quarter 3 - Trimestre 3	38.4	39.2	37.9	37.3	38.4	39.7	..	..	38.1	39.0	39.9
	Quarter 4 - Trimestre 4	37.9	38.2	37.4	37.8	37.7	40.2	..	..	37.7	38.6	38.1
	Annual - Annuel	37.8	37.7	37.1	37.4	37.9	39.8	..	..	37.3	38.7	39.6
	2006											
	Quarter 1 - Trimestre 1	37.3	37.0	36.5	37.1	..	..	..	..	36.8	37.9	39.8
	Quarter 2 - Trimestre 2	38.0	38.1	37.2	38.0	..	..	..	..	37.7	38.2	39.7
<b>31-33 Manufacturing - Fabrication</b>												
	2002											
	Quarter 1 - Trimestre 1	37.9	36.9	36.7	37.0	37.7	38.2	38.7	38.1	36.9	38.0	38.2
	Quarter 2 - Trimestre 2	37.9	36.5	37.4	37.5	38.1	37.5	38.5	38.1	37.4	37.7	38.2
	Quarter 3 - Trimestre 3	37.9	36.6	37.2	38.3	37.9	37.5	38.1	38.1	37.6	37.6	38.1
	Quarter 4 - Trimestre 4	38.1	37.1	37.4	37.9	37.8	38.0	38.1	38.4	37.6	37.9	38.4
	Annual - Annuel	38.0	36.8	37.2	37.7	37.9	37.8	38.4	38.2	37.4	37.8	38.2
	2003											
	Quarter 1 - Trimestre 1	38.3	37.0	37.1	37.8	38.4	38.5	38.3	38.5	37.4	38.4	38.5
	Quarter 2 - Trimestre 2	38.3	37.1	37.4	38.1	38.2	38.7	38.9	38.2	37.7	38.5	38.3
	Quarter 3 - Trimestre 3	37.8	36.3	36.6	37.4	37.2	37.9	38.5	38.0	36.9	37.7	38.1
	Quarter 4 - Trimestre 4	38.0	36.5	36.8	37.2	37.4	37.8	38.3	38.4	37.0	37.7	38.4
	Annual - Annuel	38.1	36.7	37.0	37.6	37.7	38.2	38.5	38.3	37.3	38.1	38.3
	2004											
	Quarter 1 - Trimestre 1	37.8	36.3	36.3	37.1	36.9	37.4	38.3	38.3	36.7	37.3	38.3
	Quarter 2 - Trimestre 2	37.3	36.9	37.2	37.7	37.4	36.7	38.4	37.3	37.4	36.9	37.4
	Quarter 3 - Trimestre 3	37.3	36.4	36.6	37.4	37.5	37.3	38.3	37.3	36.9	37.4	37.4
	Quarter 4 - Trimestre 4	37.3	36.5	36.9	37.0	37.5	37.4	38.5	37.3	36.9	37.4	37.4
	Annual - Annuel	37.4	36.5	36.8	37.3	37.3	37.2	38.3	37.5	37.0	37.2	37.6
	2005											
	Quarter 1 - Trimestre 1	37.3	35.1	35.3	36.6	37.7	37.7	38.4	37.4	35.9	37.7	37.5
	Quarter 2 - Trimestre 2	37.4	35.9	36.0	36.7	37.2	37.7	39.1	37.5	36.3	37.5	37.8
	Quarter 3 - Trimestre 3	38.0	36.2	36.9	37.3	37.6	38.4	40.0	38.1	37.0	38.1	38.4
	Quarter 4 - Trimestre 4	38.2	36.5	36.6	37.0	37.8	38.4	39.3	38.7	36.8	38.2	38.8

Table 12

Quarterly and Annual Estimates of Average Weekly Hours by Enterprise Size of Employment, for Hourly Paid Employees, for Selected Industries, Canada, Provinces and Territories.

(Continued - suite)

Tableau 12

Estimations trimestrielles et annuelles des heures hebdomadaires moyennes par taille d'entreprise selon l'emploi, pour les salariés rémunérés à l'heure, pour une sélection d'industries, Canada, provinces et territoires.

NAICS 2002	Industry	Size - Taille										
		All Sizes - Toutes les tailles	0-4	5-19	20-49	50-99	100-299	300-499	500 +	0-49	50-299	300 +
<b>NEW BRUNSWICK - NOUVEAU-BRUNSWICK</b>												
<b>31-33 Manufacturing - Fabrication</b>												
	2005											
	Annual - Annuel	37.7	35.9	36.2	36.9	37.6	38.0	39.2	37.9	36.5	37.9	38.1
	2006											
	Quarter 1 - Trimestre 1	37.5	36.2	35.8	36.8	37.6	38.1	38.2	37.8	36.3	37.9	37.8
	Quarter 2 - Trimestre 2	37.8	36.2	36.3	37.0	37.0	37.1	40.3	38.3	36.6	37.1	38.7
<b>41 Wholesale Trade - Commerce de gros</b>												
	2002											
	Quarter 1 - Trimestre 1	35.1	34.8	34.9	34.5	36.0	36.1	37.3	35.0	34.8	36.1	35.1
	Quarter 2 - Trimestre 2	34.9	33.8	34.2	34.5	36.0	36.1	36.8	35.1	34.2	36.0	35.2
	Quarter 3 - Trimestre 3	34.8	34.3	34.2	34.2	35.7	36.4	36.8	34.7	34.2	36.1	34.9
	Quarter 4 - Trimestre 4	35.3	34.9	34.7	34.8	35.6	37.1	35.9	35.4	34.8	36.2	35.4
	Annual - Annuel	35.0	34.4	34.5	34.5	35.8	36.4	36.5	35.0	34.5	36.1	35.2
	2003											
	Quarter 1 - Trimestre 1	34.5	34.9	34.6	34.2	35.7	36.1	35.2	33.7	34.5	35.9	33.9
	Quarter 2 - Trimestre 2	34.6	33.5	34.3	34.3	36.0	37.5	35.5	34.1	34.2	36.6	34.3
	Quarter 3 - Trimestre 3	33.9	32.7	33.5	33.8	34.6	36.0	34.8	33.7	33.5	35.1	33.8
	Quarter 4 - Trimestre 4	33.7	31.9	33.0	33.5	33.7	34.9	36.4	34.3	33.0	34.2	34.4
	Annual - Annuel	34.2	33.3	33.8	34.0	35.0	36.2	35.3	34.0	33.8	35.5	34.1
	2004											
	Quarter 1 - Trimestre 1	36.3	34.7	35.4	36.1	37.0	37.2	38.8	36.8	35.5	37.1	37.0
	Quarter 2 - Trimestre 2	37.7	37.1	36.9	38.8	37.5	36.9	37.9	37.9	37.6	37.4	37.9
	Quarter 3 - Trimestre 3	37.3	36.2	36.2	37.2	36.4	37.0	38.8	38.3	36.5	36.6	38.4
	Quarter 4 - Trimestre 4	36.8	35.9	36.1	36.4	36.0	36.6	38.5	37.5	36.1	36.2	37.6
	Annual - Annuel	37.0	36.0	36.1	37.1	36.7	36.9	38.5	37.6	36.4	36.8	37.7
	2005											
	Quarter 1 - Trimestre 1	34.7	34.9	34.9	33.9	34.7	34.4	35.5	34.9	34.6	34.6	34.9
	Quarter 2 - Trimestre 2	35.3	35.4	35.6	35.3	35.9	34.1	35.3	35.2	35.5	35.1	35.2
	Quarter 3 - Trimestre 3	35.0	34.2	34.4	35.6	34.0	32.5	33.4	36.1	34.8	33.4	35.9
	Quarter 4 - Trimestre 4	34.9	34.6	34.7	34.3	34.3	33.0	34.1	35.9	34.5	33.8	35.8
	Annual - Annuel	35.0	34.8	34.9	34.8	34.8	33.5	34.6	35.5	34.8	34.2	35.5
	2006											
	Quarter 1 - Trimestre 1	35.1	34.5	34.3	34.3	34.3	33.9	34.6	36.6	34.3	34.1	36.4
	Quarter 2 - Trimestre 2	34.7	34.1	35.1	33.6	33.5	33.0	35.3	35.6	34.5	33.3	35.6
<b>44-45 Retail trade - Commerce de détail</b>												
	2002											
	Quarter 1 - Trimestre 1	26.6	26.5	26.7	27.8	27.8	29.2	29.3	25.3	27.0	28.4	25.5
	Quarter 2 - Trimestre 2	26.8	26.4	26.7	28.0	27.2	27.5	30.2	26.0	27.1	27.3	26.2
	Quarter 3 - Trimestre 3	26.9	26.8	27.2	28.8	26.8	28.9	29.9	25.7	27.6	27.7	25.9
	Quarter 4 - Trimestre 4	26.9	26.9	27.4	28.8	27.6	27.0	30.9	25.6	27.8	27.3	25.8
	Annual - Annuel	26.8	26.7	27.0	28.3	27.3	28.1	30.0	25.7	27.4	27.6	25.8
	2003											
	Quarter 1 - Trimestre 1	26.6	26.6	27.0	28.5	26.7	27.1	..	..	27.4	26.9	25.8
	Quarter 2 - Trimestre 2	27.8	27.5	27.6	29.3	28.0	28.3	..	..	28.1	28.2	27.2
	Quarter 3 - Trimestre 3	28.0	27.7	27.9	29.1	27.9	29.3	..	..	28.3	28.6	27.5
	Quarter 4 - Trimestre 4	27.7	27.9	28.0	28.5	27.7	29.0	..	..	28.1	28.3	27.1
	Annual - Annuel	27.5	27.4	27.6	28.8	27.6	28.3	..	..	28.0	27.9	26.9
	2004											
	Quarter 1 - Trimestre 1	27.5	27.2	27.3	28.0	28.4	28.4	35.0	26.8	27.5	28.4	27.1
	Quarter 2 - Trimestre 2	27.4	27.4	27.2	28.5	29.2	28.7	35.4	26.4	27.6	29.0	26.6
	Quarter 3 - Trimestre 3	27.5	27.5	27.1	28.3	28.2	28.3	34.7	26.9	27.6	28.2	27.1
	Quarter 4 - Trimestre 4	26.0	27.3	26.9	27.5	26.3	26.3	34.1	24.6	27.2	26.3	24.8
	Annual - Annuel	27.0	27.4	27.1	28.1	27.9	27.9	34.8	26.1	27.5	27.9	26.3
	2005											
	Quarter 1 - Trimestre 1	25.6	26.6	26.3	26.5	25.9	26.8	..	..	26.4	26.3	24.7
	Quarter 2 - Trimestre 2	26.5	27.3	26.9	27.3	27.1	26.7	..	..	27.1	26.9	25.8
	Quarter 3 - Trimestre 3	27.1	27.7	27.4	27.8	28.0	27.5	..	..	27.6	27.7	26.4
	Quarter 4 - Trimestre 4	27.0	27.3	27.1	28.2	27.6	27.5	..	..	27.5	27.6	26.3
	Annual - Annuel	26.6	27.2	27.0	27.5	27.1	27.1	..	..	27.2	27.1	25.8
	2006											
	Quarter 1 - Trimestre 1	26.6	26.6	26.6	27.7	27.2	27.7	24.0	26.0	27.0	27.5	26.0
	Quarter 2 - Trimestre 2	27.4	27.3	27.5	27.9	28.2	28.5	25.9	26.8	27.6	28.4	26.8
<b>48-49 Transportation &amp; warehousing - Transport et entreposage</b>												
	2002											
	Quarter 1 - Trimestre 1	37.4	42.6	38.3	39.6	39.1	36.7	46.3	35.3	40.0	37.5	35.7
	Quarter 2 - Trimestre 2	37.9	41.8	38.1	41.1	40.6	38.0	33.6	36.0	40.1	38.9	35.8
	Quarter 3 - Trimestre 3	38.4	42.4	37.8	41.7	41.8	37.0	40.4	36.4	40.4	38.8	36.9
	Quarter 4 - Trimestre 4	37.8	39.9	37.5	40.1	39.7	36.8	39.3	36.7	39.0	37.9	37.0
	Annual - Annuel	37.9	41.7	37.9	40.7	40.3	37.2	39.4	36.1	39.9	38.3	36.4

Table 12

Quarterly and Annual Estimates of Average Weekly Hours by Enterprise Size of Employment, for Hourly Paid Employees, for Selected Industries, Canada, Provinces and Territories.

(Continued - suite)

Tableau 12

Estimations trimestrielles et annuelles des heures hebdomadaires moyennes par taille d'entreprise selon l'emploi, pour les salariés rémunérés à l'heure, pour une sélection d'industries, Canada, provinces et territoires.

NAICS 2002	Industry	Size - Taille										
		All Sizes - Toutes les tailles	0-4	5-19	20-49	50-99	100-299	300-499	500 +	0-49	50-299	300 +
<b>NEW BRUNSWICK - NOUVEAU-BRUNSWICK</b>												
<b>48-49 Transportation &amp; warehousing - Transport et entreposage</b>												
	2003											
	Quarter 1 - Trimestre 1	37.1	39.5	37.2	38.9	39.9	36.1	37.2	36.1	38.5	37.5	36.2
	Quarter 2 - Trimestre 2	36.4	37.7	36.2	36.9	38.5	34.5	36.0	36.2	36.9	36.0	36.2
	Quarter 3 - Trimestre 3	36.1	37.0	35.9	37.0	37.3	35.5	34.0	36.1	36.5	36.5	35.7
	Quarter 4 - Trimestre 4	35.7	36.4	35.0	36.3	36.8	35.6	34.3	35.9	35.8	36.2	35.6
	Annual - Annuel	36.3	37.6	36.0	37.2	38.0	35.4	35.0	36.1	36.9	36.6	35.9
	2004											
	Quarter 1 - Trimestre 1	36.1	35.7	34.5	36.0	36.3	36.1	34.7	36.8	35.3	36.2	36.4
	Quarter 2 - Trimestre 2	36.1	35.6	34.5	35.8	35.9	36.8	33.8	37.1	35.2	36.4	36.6
	Quarter 3 - Trimestre 3	38.3	37.0	36.4	37.5	37.6	38.4	35.2	39.6	36.9	38.0	39.1
	Quarter 4 - Trimestre 4	38.2	38.2	37.3	37.5	38.4	37.7	35.8	38.8	37.6	38.1	38.5
	Annual - Annuel	37.3	36.7	35.7	36.8	37.1	37.2	34.8	38.3	36.3	37.2	37.8
	2005											
	Quarter 1 - Trimestre 1	37.0	37.4	36.3	36.8	38.2	36.4	34.1	37.3	36.8	37.2	37.0
	Quarter 2 - Trimestre 2	36.6	37.1	36.2	36.4	38.7	35.3	34.4	36.8	36.6	36.9	36.5
	Quarter 3 - Trimestre 3	37.0	37.7	37.5	38.4	39.5	36.2	34.1	36.6	37.8	37.8	36.4
	Quarter 4 - Trimestre 4	36.6	36.6	36.3	37.1	38.7	35.2	32.9	37.0	36.6	36.5	36.6
	Annual - Annuel	36.8	37.2	36.6	37.2	38.8	35.7	33.9	36.9	37.0	37.1	36.6
	2006											
	Quarter 1 - Trimestre 1	37.1	36.0	35.8	36.3	37.7	34.9	36.9	38.0	36.0	36.3	37.8
	Quarter 2 - Trimestre 2	37.5	36.6	36.3	37.5	40.2	36.7	38.3	37.6	36.8	38.2	37.7
<b>51</b>	<b>Information &amp; cultural industries - Industrie de l'information et industrie culturelle</b>											
	2002											
	Quarter 1 - Trimestre 1	29.4	..	23.8	..	..	..	..	..	..	..	31.2
	Quarter 2 - Trimestre 2	29.2	..	23.3	..	..	..	..	..	..	..	30.9
	Quarter 3 - Trimestre 3	28.9	..	23.2	..	..	..	..	..	..	..	30.2
	Quarter 4 - Trimestre 4	29.9	..	24.1	..	..	..	..	..	..	..	30.9
	Annual - Annuel	29.4	..	23.6	..	..	..	..	..	..	..	30.8
	2003											
	Quarter 1 - Trimestre 1	29.2	..	24.3	26.4	..	..	..	..	..	..	30.1
	Quarter 2 - Trimestre 2	29.6	..	24.2	27.8	..	..	..	..	..	..	30.3
	Quarter 3 - Trimestre 3	29.9	..	24.8	25.3	..	..	..	..	..	..	30.7
	Quarter 4 - Trimestre 4	30.6	..	25.1	26.3	..	..	..	..	..	..	31.4
	Annual - Annuel	29.8	..	24.6	26.6	..	..	..	..	..	..	30.6
	2004											
	Quarter 1 - Trimestre 1	32.1	24.1	26.8	25.2	..	..	..	..	25.7	35.3	32.4
	Quarter 2 - Trimestre 2	33.3	25.0	25.3	25.4	..	..	..	..	25.3	36.1	34.5
	Quarter 3 - Trimestre 3	32.0	23.7	23.2	27.5	..	..	..	..	24.7	33.3	33.3
	Quarter 4 - Trimestre 4	33.7	24.4	24.8	30.4	..	..	..	..	26.3	31.7	35.2
	Annual - Annuel	32.8	24.3	25.0	27.0	..	..	..	..	25.4	34.3	33.8
	2005											
	Quarter 1 - Trimestre 1	33.2	26.6	27.7	31.0	..	..	..	..	28.4	33.0	33.9
	Quarter 2 - Trimestre 2	34.2	27.2	29.5	31.4	..	..	..	..	29.5	34.2	34.7
	Quarter 3 - Trimestre 3	35.0	26.5	30.9	32.0	..	..	..	..	30.4	35.5	35.4
	Quarter 4 - Trimestre 4	36.5	28.7	31.4	31.8	..	..	..	..	31.1	35.7	37.2
	Annual - Annuel	35.0	27.2	30.2	31.6	..	..	..	..	30.0	34.7	35.6
	2006											
	Quarter 1 - Trimestre 1	34.3	26.9	29.9	30.5	..	..	..	..	29.5	36.3	34.6
	Quarter 2 - Trimestre 2	35.8	31.4	30.7	32.8	..	..	..	..	31.7	36.4	36.2
<b>52</b>	<b>Finance &amp; insurance - Finance et assurances</b>											
	2002											
	Quarter 1 - Trimestre 1	27.9	28.4	28.1	27.4	..	..	..	..	27.9	27.6	28.0
	Quarter 2 - Trimestre 2	28.0	27.9	28.0	27.6	..	..	..	..	27.8	27.4	28.2
	Quarter 3 - Trimestre 3	27.0	28.8	27.6	26.8	..	..	..	..	27.5	27.4	26.8
	Quarter 4 - Trimestre 4	25.9	27.4	26.5	25.8	..	..	..	..	26.5	25.4	25.8
	Annual - Annuel	27.2	28.1	27.5	26.9	..	..	..	..	27.4	26.9	27.2
	2003											
	Quarter 1 - Trimestre 1	25.8	27.5	26.3	25.0	..	..	..	..	26.1	25.4	25.7
	Quarter 2 - Trimestre 2	27.7	29.6	28.5	27.4	..	..	..	..	28.2	27.7	27.5
	Quarter 3 - Trimestre 3	28.2	30.5	29.0	28.0	..	..	..	..	28.9	27.8	28.0
	Quarter 4 - Trimestre 4	27.8	30.3	28.2	28.0	..	..	..	..	28.5	27.3	27.6
	Annual - Annuel	27.4	29.4	28.0	27.2	..	..	..	..	28.0	27.1	27.2
	2004											
	Quarter 1 - Trimestre 1	27.4	29.4	28.1	26.7	..	..	..	..	27.8	29.6	27.1
	Quarter 2 - Trimestre 2	25.5	28.8	26.5	25.8	..	..	..	..	26.7	27.9	24.9
	Quarter 3 - Trimestre 3	24.5	28.2	25.9	24.2	..	..	..	..	25.5	25.9	24.0
	Quarter 4 - Trimestre 4	24.4	27.3	25.1	23.9	..	..	..	..	25.0	27.0	23.9
	Annual - Annuel	25.3	28.4	26.3	25.1	..	..	..	..	26.2	27.4	24.9

Table 12

Quarterly and Annual Estimates of Average Weekly Hours by Enterprise Size of Employment, for Hourly Paid Employees, for Selected Industries, Canada, Provinces and Territories.

(Continued - suite)

Tableau 12

Estimations trimestrielles et annuelles des heures hebdomadaires moyennes par taille d'entreprise selon l'emploi, pour les salariés rémunérés à l'heure, pour une sélection d'industries, Canada, provinces et territoires.

NAICS 2002	Industry	Size - Taille										
		All Sizes - Toutes les tailles	0-4	5-19	20-49	50-99	100-299	300-499	500 +	0-49	50-299	300 +
SCIAN 2002	Industrie											
<b>NEW BRUNSWICK - NOUVEAU-BRUNSWICK</b>												
52	Finance & insurance - Finance et assurances											
	2005											
	Quarter 1 - Trimestre 1	22.7	25.4	24.0	21.3	..	..	..	..	23.1	24.3	22.4
	Quarter 2 - Trimestre 2	25.7	26.0	26.4	23.9	..	..	..	..	25.4	26.2	25.7
	Quarter 3 - Trimestre 3	30.0	28.1	29.9	28.0	..	..	..	..	28.8	33.2	30.0
	Quarter 4 - Trimestre 4	30.0	29.1	30.6	27.6	..	..	..	..	29.1	33.3	29.9
	Annual - Annuel	27.0	27.2	27.6	25.2	..	..	..	..	26.5	29.2	27.0
	2006											
	Quarter 1 - Trimestre 1	29.4	30.3	30.5	27.1	..	..	..	..	29.0	32.0	29.2
	Quarter 2 - Trimestre 2	29.6	30.9	31.2	26.8	..	..	..	..	29.3	35.0	29.1
53	Real estate & rental & leasing - Services immobiliers et services de location et de location à bail											
	2002											
	Quarter 1 - Trimestre 1	27.7	26.9	25.7	26.2	..	..	..	..	26.2	..	..
	Quarter 2 - Trimestre 2	28.3	27.4	26.6	28.0	..	..	..	..	27.1	..	..
	Quarter 3 - Trimestre 3	28.1	27.2	27.2	26.7	..	..	..	..	27.1	..	..
	Quarter 4 - Trimestre 4	27.6	27.4	27.1	27.4	..	..	..	..	27.2	..	..
	Annual - Annuel	27.9	27.2	26.7	27.1	..	..	..	..	26.9	..	..
	2003											
	Quarter 1 - Trimestre 1	26.2	25.7	25.4	25.5	..	..	..	..	25.6	..	..
	Quarter 2 - Trimestre 2	26.5	25.5	25.4	24.3	..	..	..	..	25.3	..	..
	Quarter 3 - Trimestre 3	26.9	26.0	25.5	24.6	..	..	..	..	25.5	..	..
	Quarter 4 - Trimestre 4	27.6	27.3	27.3	26.7	..	..	..	..	27.2	..	..
	Annual - Annuel	26.8	26.0	25.8	25.1	..	..	..	..	25.8	..	..
	2004											
	Quarter 1 - Trimestre 1	28.8	28.9	28.4	27.8	..	..	..	..	28.5	..	..
	Quarter 2 - Trimestre 2	28.5	28.7	28.5	27.9	..	..	..	..	28.5	..	..
	Quarter 3 - Trimestre 3	30.6	30.8	30.6	30.4	..	..	..	..	30.6	..	..
	Quarter 4 - Trimestre 4	30.0	30.9	30.2	29.8	..	..	..	..	30.4	..	..
	Annual - Annuel	29.5	29.8	29.5	29.1	..	..	..	..	29.6	..	..
	2005											
	Quarter 1 - Trimestre 1	27.6	28.4	27.5	27.5	..	..	..	..	27.8	..	..
	Quarter 2 - Trimestre 2	27.0	26.7	26.7	25.1	..	..	..	..	26.4	..	..
	Quarter 3 - Trimestre 3	28.5	27.7	27.5	27.1	..	..	..	..	27.5	..	..
	Quarter 4 - Trimestre 4	28.7	27.6	27.6	26.7	..	..	..	..	27.4	..	..
	Annual - Annuel	28.0	27.6	27.3	26.5	..	..	..	..	27.3	..	..
	2006											
	Quarter 1 - Trimestre 1	27.6	26.3	26.5	25.6	..	..	..	..	26.3	..	..
	Quarter 2 - Trimestre 2	29.6	29.5	29.1	27.6	..	..	..	..	29.0	..	..
54	Professional, scientific & technical services - Services professionnels, scientifiques et techniques											
	2002											
	Quarter 1 - Trimestre 1	30.4	29.7	29.6	30.0	29.0	33.7	..	..	29.7	32.0	31.6
	Quarter 2 - Trimestre 2	30.0	29.7	29.2	29.2	29.5	32.9	..	..	29.3	31.5	30.7
	Quarter 3 - Trimestre 3	30.7	30.7	30.2	30.3	30.4	31.6	..	..	30.4	31.0	31.1
	Quarter 4 - Trimestre 4	30.6	30.5	30.3	29.9	29.8	30.9	..	..	30.2	30.6	31.6
	Annual - Annuel	30.4	30.1	29.8	29.8	29.8	32.1	..	..	29.9	31.2	31.2
	2003											
	Quarter 1 - Trimestre 1	29.3	28.5	28.5	28.7	28.7	32.0	..	..	28.5	31.1	29.7
	Quarter 2 - Trimestre 2	30.5	29.7	29.8	30.1	30.4	31.9	..	..	29.9	31.5	31.3
	Quarter 3 - Trimestre 3	31.3	30.3	30.4	30.8	31.4	32.6	..	..	30.5	32.1	32.9
	Quarter 4 - Trimestre 4	32.1	31.2	32.3	31.8	32.3	32.5	..	..	31.8	32.4	33.0
	Annual - Annuel	30.8	29.9	30.2	30.4	30.8	32.2	..	..	30.2	31.8	31.7
	2004											
	Quarter 1 - Trimestre 1	33.1	32.2	32.9	32.5	34.9	34.2	..	..	32.5	34.3	33.9
	Quarter 2 - Trimestre 2	32.6	31.8	31.7	32.0	32.6	34.4	..	..	31.8	33.9	33.5
	Quarter 3 - Trimestre 3	31.7	31.4	31.4	31.5	33.2	33.0	..	..	31.4	33.1	30.8
	Quarter 4 - Trimestre 4	32.0	31.0	32.1	32.0	35.3	34.8	..	..	31.7	34.9	30.0
	Annual - Annuel	32.3	31.6	32.0	32.0	33.8	34.1	..	..	31.9	34.0	32.2
	2005											
	Quarter 1 - Trimestre 1	30.4	29.3	30.1	31.0	33.6	34.7	..	..	30.0	34.4	27.8
	Quarter 2 - Trimestre 2	31.1	30.8	31.3	31.3	34.8	35.3	..	..	31.1	35.1	27.3
	Quarter 3 - Trimestre 3	32.5	31.9	32.6	32.0	35.0	35.9	..	..	32.3	35.6	30.0
	Quarter 4 - Trimestre 4	34.2	33.7	34.6	34.1	36.2	37.1	..	..	34.2	36.8	31.8
	Annual - Annuel	32.1	31.4	32.1	32.2	34.9	35.8	..	..	31.9	35.5	29.3
	2006											
	Quarter 1 - Trimestre 1	33.2	32.8	33.3	33.9	34.1	36.3	..	..	33.2	35.8	30.9
	Quarter 2 - Trimestre 2	34.0	33.2	33.6	34.7	36.8	37.0	..	..	33.7	36.9	32.1

Table 12

Quarterly and Annual Estimates of Average Weekly Hours by Enterprise Size of Employment, for Hourly Paid Employees, for Selected Industries, Canada, Provinces and Territories.

(Continued - suite)

Tableau 12

Estimations trimestrielles et annuelles des heures hebdomadaires moyennes par taille d'entreprise selon l'emploi, pour les salariés rémunérés à l'heure, pour une sélection d'industries, Canada, provinces et territoires.

NAICS 2002	Industry	Size - Taille										
		All Sizes - Toutes les tailles	0-4	5-19	20-49	50-99	100-299	300-499	500 +	0-49	50-299	300 +
SCIAN 2002	Industrie											
<b>NEW BRUNSWICK - NOUVEAU-BRUNSWICK</b>												
56	Admin. & support, waste managemt. & remediation services - Services admin., soutien, gestion des déchets, assainissem.											
	2002											
	Quarter 1 - Trimestre 1	29.5	28.7	28.9	30.5	30.4	30.0	28.7	29.2	29.5	30.1	29.2
	Quarter 2 - Trimestre 2	29.8	28.1	28.7	30.6	30.0	30.3	28.3	30.0	29.3	30.2	29.8
	Quarter 3 - Trimestre 3	30.5	28.9	29.1	31.2	31.3	31.0	30.1	30.8	29.9	31.1	30.7
	Quarter 4 - Trimestre 4	30.7	29.4	30.2	32.0	31.9	30.7	28.8	30.7	30.7	31.1	30.4
	Annual - Annuel	30.1	28.8	29.2	31.1	30.9	30.5	28.9	30.2	29.8	30.6	30.0
	2003											
	Quarter 1 - Trimestre 1	30.3	29.1	29.8	31.9	31.0	30.4	31.4	30.1	30.5	30.5	30.2
	Quarter 2 - Trimestre 2	31.4	31.8	32.1	32.0	33.9	31.3	31.7	30.6	32.0	32.1	30.7
	Quarter 3 - Trimestre 3	31.3	31.8	31.6	32.7	32.5	31.9	31.5	30.4	32.0	32.0	30.6
	Quarter 4 - Trimestre 4	29.4	30.5	30.5	31.4	30.6	29.8	27.8	28.6	30.8	30.0	28.5
	Annual - Annuel	30.6	30.9	31.1	32.0	32.1	30.8	30.1	29.9	31.4	31.2	29.9
	2004											
	Quarter 1 - Trimestre 1	28.7	29.2	29.6	30.4	29.5	29.7	27.9	27.6	29.8	29.6	27.6
	Quarter 2 - Trimestre 2	29.8	30.7	30.9	31.6	29.9	30.7	30.4	28.5	31.1	30.5	28.7
	Quarter 3 - Trimestre 3	30.0	31.3	31.7	32.3	30.0	30.6	29.9	28.5	31.9	30.5	28.8
	Quarter 4 - Trimestre 4	30.2	32.2	32.3	32.2	30.6	30.5	28.6	29.2	32.3	30.5	29.1
	Annual - Annuel	29.7	30.9	31.1	31.6	30.0	30.4	29.3	28.5	31.3	30.3	28.6
	2005											
	Quarter 1 - Trimestre 1	29.3	30.7	30.3	30.7	29.2	29.5	27.9	28.8	30.5	29.4	28.7
	Quarter 2 - Trimestre 2	29.4	30.4	30.7	30.7	29.6	29.4	29.5	28.7	30.7	29.5	28.8
	Quarter 3 - Trimestre 3	31.3	32.6	32.5	33.0	31.7	31.7	32.2	30.2	32.7	31.7	30.4
	Quarter 4 - Trimestre 4	31.7	32.7	32.9	32.8	31.4	31.7	31.9	31.2	32.8	31.6	31.3
	Annual - Annuel	30.5	31.7	31.7	31.9	30.6	30.6	30.3	29.8	31.8	30.6	29.9
	2006											
	Quarter 1 - Trimestre 1	31.3	31.7	31.8	32.0	32.1	31.3	32.3	30.9	31.8	31.5	31.0
	Quarter 2 - Trimestre 2	32.5	32.5	32.5	32.8	32.9	32.1	34.3	32.5	32.6	32.3	32.6
62	Health care & social assistance - Soins de santé et assistance sociale											
	2002											
	Quarter 1 - Trimestre 1	31.3	28.9	26.0	24.7	24.3	24.8	..	..	26.7	24.5	35.3
	Quarter 2 - Trimestre 2	30.9	28.8	25.6	24.2	24.5	24.8	..	..	26.3	24.6	34.6
	Quarter 3 - Trimestre 3	30.8	28.0	25.7	24.4	25.1	25.6	..	..	26.1	25.4	34.4
	Quarter 4 - Trimestre 4	30.5	26.6	25.5	24.8	25.5	26.1	..	..	25.7	25.9	33.9
	Annual - Annuel	30.9	28.1	25.7	24.5	24.8	25.3	..	..	26.2	25.1	34.5
	2003											
	Quarter 1 - Trimestre 1	31.0	27.6	26.5	25.3	26.5	26.5	..	..	26.5	26.5	34.4
	Quarter 2 - Trimestre 2	31.5	27.5	27.2	26.9	27.7	28.1	..	..	27.2	27.9	34.4
	Quarter 3 - Trimestre 3	31.4	28.1	27.6	27.1	27.6	28.0	..	..	27.6	27.8	34.2
	Quarter 4 - Trimestre 4	31.3	28.4	27.7	26.6	27.2	27.9	..	..	27.6	27.6	34.2
	Annual - Annuel	31.3	27.9	27.3	26.5	27.2	27.6	..	..	27.3	27.5	34.3
	2004											
	Quarter 1 - Trimestre 1	31.0	28.3	27.2	25.5	26.0	25.6	..	..	27.1	25.8	34.4
	Quarter 2 - Trimestre 2	30.6	27.8	26.1	24.5	25.6	25.2	..	..	26.2	25.4	34.0
	Quarter 3 - Trimestre 3	30.5	28.5	26.6	24.8	25.4	25.5	..	..	26.7	25.5	33.9
	Quarter 4 - Trimestre 4	30.8	28.3	26.7	25.0	25.6	25.8	..	..	26.8	25.7	34.2
	Annual - Annuel	30.7	28.2	26.7	25.0	25.6	25.5	..	..	26.7	25.6	34.1
	2005											
	Quarter 1 - Trimestre 1	31.3	27.8	26.7	26.0	27.5	27.7	..	..	26.9	27.6	34.2
	Quarter 2 - Trimestre 2	30.8	27.0	25.8	24.8	26.3	26.6	..	..	25.9	26.5	34.1
	Quarter 3 - Trimestre 3	31.4	27.8	26.6	25.8	27.5	28.3	..	..	26.8	27.9	34.3
	Quarter 4 - Trimestre 4	31.8	27.8	26.7	25.9	27.1	27.7	..	..	26.8	27.4	35.2
	Annual - Annuel	31.3	27.6	26.4	25.7	27.1	27.6	..	..	26.6	27.4	34.4
	2006											
	Quarter 1 - Trimestre 1	31.0	27.4	25.9	24.7	25.6	25.9	..	..	26.0	25.8	34.7
	Quarter 2 - Trimestre 2	31.6	27.6	26.6	25.6	25.9	26.6	..	..	26.7	26.3	35.0
71	Arts, entertainment & recreation - Arts, spectacles et loisirs											
	2002											
	Quarter 1 - Trimestre 1	21.8	22.3	21.0	21.0	..	..	..	..	21.3	20.9	25.6
	Quarter 2 - Trimestre 2	21.7	21.6	20.8	20.5	..	..	..	..	20.9	20.1	28.3
	Quarter 3 - Trimestre 3	22.2	21.5	21.6	21.5	..	..	..	..	21.5	20.6	28.2
	Quarter 4 - Trimestre 4	22.7	23.2	21.8	22.1	..	..	..	..	22.2	21.0	29.7
	Annual - Annuel	22.1	22.1	21.3	21.3	..	..	..	..	21.5	20.7	27.9
	2003											
	Quarter 1 - Trimestre 1	23.4	..	22.6	22.3	..	..	..	..	..	..	..
	Quarter 2 - Trimestre 2	25.3	..	24.9	24.3	..	..	..	..	..	..	..
	Quarter 3 - Trimestre 3	27.1	..	26.1	25.6	..	..	..	..	..	..	..
	Quarter 4 - Trimestre 4	22.1	..	21.0	20.9	..	..	..	..	..	..	..
	Annual - Annuel	24.7	..	23.9	23.5	..	..	..	..	..	..	..



**Table 12**  
**Quarterly and Annual Estimates of Average Weekly Hours by Enterprise Size of Employment, for Hourly Paid Employees, for Selected Industries, Canada, Provinces and Territories.**

(Continued - suite)

**Tableau 12**  
**Estimations trimestrielles et annuelles des heures hebdomadaires moyennes par taille d'entreprise selon l'emploi, pour les salariés rémunérés à l'heure, pour une sélection d'industries, Canada, provinces et territoires.**

NAICS 2002	Industry	Size - Taille										
		All Sizes - Toutes les tailles	0-4	5-19	20-49	50-99	100-299	300-499	500 +	0-49	50-299	300 +
SCIAN 2002	Industrie											
<b>NEW BRUNSWICK - NOUVEAU-BRUNSWICK</b>												
<b>71</b>	<b>Arts, entertainment &amp; recreation - Arts, spectacles et loisirs</b>											
	2004											
	Quarter 1 - Trimestre 1	22.8	..	21.0	20.7	..	..	..	..	..	..	..
	Quarter 2 - Trimestre 2	23.1	..	19.3	20.5	..	..	..	..	..	..	..
	Quarter 3 - Trimestre 3	23.9	..	20.8	21.9	..	..	..	..	..	..	..
	Quarter 4 - Trimestre 4	23.2	..	19.2	21.5	..	..	..	..	..	..	..
	Annual - Annuel	23.3	..	20.1	21.2	..	..	..	..	..	..	..
	2005											
	Quarter 1 - Trimestre 1	23.6	..	19.8	20.1	..	..	..	..	..	..	..
	Quarter 2 - Trimestre 2	22.7	..	17.0	18.9	..	..	..	..	..	..	..
	Quarter 3 - Trimestre 3	24.4	..	20.1	21.5	..	..	..	..	..	..	..
	Quarter 4 - Trimestre 4	21.6	..	15.8	17.8	..	..	..	..	..	..	..
	Annual - Annuel	23.1	..	18.3	19.7	..	..	..	..	..	..	..
	2006											
	Quarter 1 - Trimestre 1	20.3	..	15.2	16.0	..	..	..	..	..	..	..
	Quarter 2 - Trimestre 2	21.9	..	17.7	19.0	..	..	..	..	..	..	..
<b>72</b>	<b>Accommodation &amp; food services - Hébergement et services de restauration</b>											
	2002											
	Quarter 1 - Trimestre 1	26.6	27.1	26.5	26.0	25.5	27.3	..	..	26.4	26.3	27.6
	Quarter 2 - Trimestre 2	27.1	29.3	27.1	26.4	25.5	27.8	..	..	27.0	26.5	28.1
	Quarter 3 - Trimestre 3	27.0	29.0	27.0	26.8	25.7	26.2	..	..	27.1	25.9	28.5
	Quarter 4 - Trimestre 4	26.7	28.2	26.5	26.1	25.3	26.8	..	..	26.5	25.9	28.6
	Annual - Annuel	26.8	28.5	26.8	26.3	25.5	27.0	..	..	26.8	26.2	28.2
	2003											
	Quarter 1 - Trimestre 1	26.5	27.9	26.5	25.2	25.2	26.3	..	..	26.1	25.7	28.9
	Quarter 2 - Trimestre 2	27.2	29.5	26.9	25.9	25.5	27.0	..	..	26.8	26.2	29.8
	Quarter 3 - Trimestre 3	29.4	32.1	29.5	28.2	28.1	28.2	..	..	29.2	28.1	31.9
	Quarter 4 - Trimestre 4	28.5	30.1	28.6	27.3	27.7	28.3	..	..	28.2	28.0	30.0
	Annual - Annuel	27.9	30.1	27.9	26.7	26.6	27.5	..	..	27.6	27.0	30.1
	2004											
	Quarter 1 - Trimestre 1	27.7	28.7	27.4	26.3	27.2	27.3	..	..	27.1	27.2	29.6
	Quarter 2 - Trimestre 2	28.4	28.3	27.6	27.2	28.0	28.2	..	..	27.5	28.1	30.5
	Quarter 3 - Trimestre 3	29.7	30.4	29.3	28.5	29.1	29.4	..	..	29.1	29.3	31.9
	Quarter 4 - Trimestre 4	27.7	28.0	27.1	26.3	27.9	26.8	..	..	26.8	27.3	29.8
	Annual - Annuel	28.4	28.9	27.9	27.1	28.1	27.9	..	..	27.7	28.0	30.5
	2005											
	Quarter 1 - Trimestre 1	27.2	26.4	26.2	25.7	27.1	26.6	..	..	26.0	26.8	29.9
	Quarter 2 - Trimestre 2	27.2	26.8	26.5	26.4	27.0	26.6	..	..	26.5	26.8	28.9
	Quarter 3 - Trimestre 3	28.3	27.5	27.4	27.2	27.7	27.9	..	..	27.3	27.8	31.3
	Quarter 4 - Trimestre 4	26.6	25.6	25.4	25.6	25.8	26.6	..	..	25.5	26.2	29.3
	Annual - Annuel	27.3	26.6	26.4	26.3	26.9	27.0	..	..	26.4	26.9	29.8
	2006											
	Quarter 1 - Trimestre 1	27.3	26.2	26.0	26.1	26.9	27.6	..	..	26.0	27.3	29.8
	Quarter 2 - Trimestre 2	27.6	26.7	25.8	26.0	26.5	27.3	..	..	25.9	26.9	32.2
<b>81</b>	<b>Other services (except public administration) - Autres services, sauf les administration publiques</b>											
	2002											
	Quarter 1 - Trimestre 1	27.9	28.7	28.9	26.6	27.4	20.9	..	..	28.4	24.7	28.1
	Quarter 2 - Trimestre 2	28.1	29.0	29.0	26.8	27.4	21.5	..	..	28.6	24.6	28.7
	Quarter 3 - Trimestre 3	28.0	28.8	28.6	26.8	25.1	22.7	..	..	28.4	24.2	29.9
	Quarter 4 - Trimestre 4	28.7	29.7	29.8	27.1	25.9	22.1	..	..	29.3	24.0	29.7
	Annual - Annuel	28.2	29.0	29.0	26.8	26.4	21.8	..	..	28.7	24.4	29.1
	2003											
	Quarter 1 - Trimestre 1	28.7	29.8	29.6	27.3	24.8	22.0	..	..	29.3	23.3	30.6
	Quarter 2 - Trimestre 2	29.9	31.0	30.1	28.1	28.6	24.3	..	..	30.2	26.4	32.3
	Quarter 3 - Trimestre 3	29.4	30.4	30.3	27.8	28.7	25.7	..	..	29.9	27.1	28.3
	Quarter 4 - Trimestre 4	30.0	31.5	30.6	28.3	28.8	24.0	..	..	30.6	25.5	31.8
	Annual - Annuel	29.5	30.7	30.1	27.9	27.7	24.0	..	..	30.0	25.6	30.3
	2004											
	Quarter 1 - Trimestre 1	30.8	31.9	31.9	29.3	28.7	24.8	..	..	31.4	26.3	31.9
	Quarter 2 - Trimestre 2	29.8	30.5	31.0	27.4	28.7	24.6	..	..	30.2	26.1	31.2
	Quarter 3 - Trimestre 3	30.7	30.9	31.4	28.7	30.8	26.2	..	..	30.8	28.4	32.7
	Quarter 4 - Trimestre 4	30.4	31.1	31.0	28.6	29.9	24.5	..	..	30.6	26.8	31.7
	Annual - Annuel	30.4	31.1	31.3	28.5	29.5	25.0	..	..	30.8	26.9	31.9
	2005											
	Quarter 1 - Trimestre 1	29.1	30.2	30.0	26.9	..	..	..	..	29.6	..	..
	Quarter 2 - Trimestre 2	29.0	30.4	30.0	26.5	..	..	..	..	29.6	..	..
	Quarter 3 - Trimestre 3	30.0	30.4	30.9	28.6	..	..	..	..	30.3	..	..
	Quarter 4 - Trimestre 4	29.0	29.8	30.2	26.9	..	..	..	..	29.4	..	..
	Annual - Annuel	29.3	30.2	30.3	27.3	..	..	..	..	29.7	..	..

Table 12

Quarterly and Annual Estimates of Average Weekly Hours by Enterprise Size of Employment, for Hourly Paid Employees, for Selected Industries, Canada, Provinces and Territories.

(Continued - suite)

Tableau 12

Estimations trimestrielles et annuelles des heures hebdomadaires moyennes par taille d'entreprise selon l'emploi, pour les salariés rémunérés à l'heure, pour une sélection d'industries, Canada, provinces et territoires.

NAICS 2002	Industry	Size - Taille										
		All Sizes - Toutes les tailles	0-4	5-19	20-49	50-99	100-299	300-499	500 +	0-49	50-299	300 +
<b>NEW BRUNSWICK - NOUVEAU-BRUNSWICK</b>												
81	Other services (except public administration) - Autres services, sauf les administration publiques											
	2006											
	Quarter 1 - Trimestre 1	28.5	29.1	29.5	28.0	27.5	20.1	..	..	29.0	22.9	30.6
	Quarter 2 - Trimestre 2	28.3	29.4	29.2	27.6	27.8	17.4	..	..	29.0	21.1	30.9
	11-91N Industrial aggregate (excluding unclassified) - Ensemble des industries sauf les entreprises non classifiées											
	2002											
	Quarter 1 - Trimestre 1	31.7	30.1	29.2	29.8	29.6	31.3	33.9	33.8	29.6	30.6	33.8
	Quarter 2 - Trimestre 2	31.8	30.2	29.4	30.2	29.8	31.6	34.6	33.9	29.8	30.9	33.9
	Quarter 3 - Trimestre 3	32.1	30.7	30.0	31.0	30.4	31.8	35.2	33.8	30.5	31.2	33.9
	Quarter 4 - Trimestre 4	32.0	30.7	30.2	30.8	30.1	31.6	34.0	33.7	30.5	30.9	33.7
	Annual - Annuel	31.9	30.4	29.7	30.4	30.0	31.6	34.5	33.8	30.1	30.9	33.8
	2003											
	Quarter 1 - Trimestre 1	31.7	30.3	29.6	30.0	29.6	31.0	34.2	33.6	29.9	30.4	33.6
	Quarter 2 - Trimestre 2	32.5	30.8	30.4	31.0	30.8	32.3	35.7	34.2	30.7	31.7	34.3
	Quarter 3 - Trimestre 3	32.9	31.7	31.4	31.8	31.6	32.9	34.9	34.3	31.6	32.3	34.4
	Quarter 4 - Trimestre 4	32.2	31.0	30.7	30.8	30.7	32.4	33.7	33.5	30.8	31.7	33.5
	Annual - Annuel	32.3	30.9	30.5	30.9	30.7	32.2	34.6	33.9	30.8	31.6	34.0
	2004											
	Quarter 1 - Trimestre 1	31.8	30.7	30.1	30.1	30.4	31.0	35.3	33.3	30.2	30.7	33.5
	Quarter 2 - Trimestre 2	31.8	30.8	30.2	30.5	31.0	31.9	34.9	33.0	30.4	31.5	33.1
	Quarter 3 - Trimestre 3	32.3	32.0	31.1	31.3	31.7	32.4	35.3	33.0	31.4	32.0	33.2
	Quarter 4 - Trimestre 4	31.7	31.7	30.7	30.6	31.2	31.4	33.8	32.5	30.9	31.3	32.6
	Annual - Annuel	31.9	31.3	30.5	30.7	31.1	31.7	34.9	33.0	30.8	31.4	33.1
	2005											
	Quarter 1 - Trimestre 1	31.1	30.4	29.5	29.5	30.2	31.3	33.4	32.1	29.7	30.8	32.2
	Quarter 2 - Trimestre 2	31.3	30.7	29.9	30.0	30.8	31.6	33.1	32.3	30.1	31.2	32.4
	Quarter 3 - Trimestre 3	32.1	31.8	31.0	31.1	31.8	32.8	35.5	32.6	31.2	32.4	32.9
	Quarter 4 - Trimestre 4	31.9	31.2	30.4	30.5	30.7	31.9	34.2	33.1	30.6	31.4	33.2
	Annual - Annuel	31.6	31.0	30.2	30.3	30.9	31.9	34.1	32.6	30.4	31.5	32.7
	2006											
	Quarter 1 - Trimestre 1	31.3	30.4	29.6	29.5	30.2	30.9	34.8	32.7	29.8	30.6	32.8
	Quarter 2 - Trimestre 2	32.0	31.1	30.2	30.4	31.0	31.3	35.3	33.5	30.5	31.2	33.6
<b>QUÉBEC</b>												
11	Forestry, logging & support - Foresterie, exploitation et soutien											
	2002											
	Quarter 1 - Trimestre 1	37.8	37.7	37.5	37.1	37.6	39.2	..	..	37.5	38.5	38.3
	Quarter 2 - Trimestre 2	38.4	37.3	37.9	38.4	38.6	39.6	..	..	37.8	39.1	39.4
	Quarter 3 - Trimestre 3	38.5	37.8	38.2	38.7	38.2	39.7	..	..	38.3	38.9	38.6
	Quarter 4 - Trimestre 4	38.2	37.8	38.2	37.9	37.8	39.7	..	..	38.0	38.6	38.7
	Annual - Annuel	38.3	37.7	38.0	38.1	38.1	39.6	..	..	37.9	38.8	38.7
	2003											
	Quarter 1 - Trimestre 1	37.8	37.5	37.6	36.6	37.7	39.8	..	..	37.3	38.6	38.7
	Quarter 2 - Trimestre 2	36.8	36.0	36.4	36.8	37.1	38.4	..	..	36.4	37.7	37.0
	Quarter 3 - Trimestre 3	41.0	40.4	40.7	40.8	41.5	41.6	..	..	40.7	41.5	41.2
	Quarter 4 - Trimestre 4	41.1	39.6	40.6	41.0	40.9	41.7	..	..	40.5	41.2	43.2
	Annual - Annuel	39.4	38.4	38.9	39.2	40.1	40.8	..	..	38.8	40.4	39.9
	2004											
	Quarter 1 - Trimestre 1	40.0	37.9	39.8	..	..	..	..	..	..	..	..
	Quarter 2 - Trimestre 2	38.5	36.4	37.8	..	..	..	..	..	..	..	..
	Quarter 3 - Trimestre 3	37.4	35.4	36.7	..	..	..	..	..	..	..	..
	Quarter 4 - Trimestre 4	37.6	36.3	37.6	..	..	..	..	..	..	..	..
	Annual - Annuel	38.2	36.5	37.9	..	..	..	..	..	..	..	..
	2005											
	Quarter 1 - Trimestre 1	37.7	36.6	38.0	37.7	38.0	39.5	..	..	37.5	38.7	37.0
	Quarter 2 - Trimestre 2	35.1	33.5	34.5	35.2	35.3	36.6	..	..	34.5	35.8	36.2
	Quarter 3 - Trimestre 3	36.3	34.2	35.5	36.0	36.5	38.1	..	..	35.4	37.3	37.0
	Quarter 4 - Trimestre 4	37.2	35.5	36.8	37.4	38.0	38.4	..	..	36.6	38.2	37.1
	Annual - Annuel	36.6	35.0	36.2	36.6	36.9	38.1	..	..	36.0	37.5	36.9
	2006											
	Quarter 1 - Trimestre 1	37.2	36.2	37.1	37.3	36.8	38.5	..	..	36.9	37.6	37.6
	Quarter 2 - Trimestre 2	34.0	32.6	33.2	33.7	33.8	34.1	..	..	33.2	33.9	36.5
21	Mining & oil & gas extraction - Extraction minière et extraction de pétrole et de gaz											
	2002											
	Quarter 1 - Trimestre 1	41.2	..	40.8	..	..	..	..	..	41.6	41.8	40.9

Table 12

Quarterly and Annual Estimates of Average Weekly Hours by Enterprise Size of Employment, for Hourly Paid Employees, for Selected Industries, Canada, Provinces and Territories.

(Continued - suite)

Tableau 12

Estimations trimestrielles et annuelles des heures hebdomadaires moyennes par taille d'entreprise selon l'emploi, pour les salariés rémunérés à l'heure, pour une sélection d'industries, Canada, provinces et territoires.

NAICS 2002	Industry	Size - Taille										
		All Sizes - Toutes les tailles	0-4	5-19	20-49	50-99	100-299	300-499	500 +	0-49	50-299	300 +
SCIAN 2002	Industrie											
<b>QUÉBEC</b>												
<b>21</b>	<b>Mining &amp; oil &amp; gas extraction - Extraction minière et extraction de pétrole et de gaz</b>											
	2002											
	Quarter 1 - Trimestre 1	41.4	..	40.8	..	..	..	..	..	41.7	41.5	41.2
	Quarter 2 - Trimestre 2	41.5	..	40.2	..	..	..	..	..	42.3	40.9	41.5
	Quarter 3 - Trimestre 3	41.4	..	40.8	..	..	..	..	..	42.4	42.3	40.7
	Quarter 4 - Trimestre 4	41.4	..	40.6	..	..	..	..	..	42.0	41.6	41.1
	Annual - Annuel	41.4	..	40.6	..	..	..	..	..	42.0	41.6	41.1
	2003											
	Quarter 1 - Trimestre 1	41.4	41.7	41.6	41.6	42.2	41.5	..	..	41.6	41.7	41.2
	Quarter 2 - Trimestre 2	42.6	42.6	42.5	42.9	43.5	42.8	..	..	42.7	43.0	42.5
	Quarter 3 - Trimestre 3	43.3	43.1	43.1	43.4	44.0	43.4	..	..	43.2	43.5	43.2
	Quarter 4 - Trimestre 4	43.0	41.7	41.8	43.1	43.0	43.3	..	..	42.3	43.2	43.1
	Annual - Annuel	42.7	42.3	42.3	42.8	43.1	42.8	..	..	42.5	42.9	42.6
	2004											
	Quarter 1 - Trimestre 1	43.4	..	..	..	..	..	..	..	..	..	..
	Quarter 2 - Trimestre 2	38.4	..	..	..	..	..	..	..	..	..	..
	Quarter 3 - Trimestre 3	36.9	..	..	..	..	..	..	..	..	..	..
	Quarter 4 - Trimestre 4	37.2	..	..	..	..	..	..	..	..	..	..
	Annual - Annuel	39.2	..	..	..	..	..	..	..	..	..	..
	2005											
	Quarter 1 - Trimestre 1	41.0	..	41.0	..	41.8	41.5	..	..	41.2	41.6	40.6
	Quarter 2 - Trimestre 2	39.2	..	38.8	..	39.6	39.4	..	..	39.5	39.4	38.9
	Quarter 3 - Trimestre 3	39.7	..	40.7	..	40.0	39.8	..	..	40.9	39.9	39.1
	Quarter 4 - Trimestre 4	38.6	..	40.3	..	39.8	39.4	..	..	40.0	39.5	37.7
	Annual - Annuel	39.5	..	40.2	..	40.3	40.0	..	..	40.3	40.0	39.0
	2006											
	Quarter 1 - Trimestre 1	38.7	..	40.0	..	40.1	39.5	..	..	40.2	39.6	37.6
	Quarter 2 - Trimestre 2	39.4	..	40.4	..	40.3	40.6	..	..	40.8	40.5	38.4
<b>22</b>	<b>Utilities - Services publics</b>											
	2002											
	Quarter 1 - Trimestre 1	38.9	..	32.3	..	..	..	..	..	32.5	32.5	39.8
	Quarter 2 - Trimestre 2	39.0	..	36.1	..	..	..	..	..	35.6	33.8	39.7
	Quarter 3 - Trimestre 3	39.0	..	35.7	..	..	..	..	..	34.9	34.0	39.7
	Quarter 4 - Trimestre 4	37.8	..	35.2	..	..	..	..	..	34.6	33.9	38.3
	Annual - Annuel	38.7	..	35.2	..	..	..	..	..	34.6	33.6	39.4
	2003											
	Quarter 1 - Trimestre 1	36.8	..	38.1	37.8	38.1	37.9	..	..	37.9	37.9	36.6
	Quarter 2 - Trimestre 2	36.6	..	37.3	36.7	37.1	36.8	..	..	36.9	36.9	36.6
	Quarter 3 - Trimestre 3	35.7	..	33.5	33.6	34.3	33.1	..	..	33.5	33.6	36.2
	Quarter 4 - Trimestre 4	37.0	..	38.0	40.3	39.8	39.2	..	..	39.6	39.4	36.5
	Annual - Annuel	36.5	..	36.5	37.0	37.0	36.6	..	..	36.8	36.7	36.5
	2004											
	Quarter 1 - Trimestre 1	36.5	..	..	..	..	..	..	..	..	..	..
	Quarter 2 - Trimestre 2	36.9	..	..	..	..	..	..	..	..	..	..
	Quarter 3 - Trimestre 3	36.0	..	..	..	..	..	..	..	..	..	..
	Quarter 4 - Trimestre 4	36.8	..	..	..	..	..	..	..	..	..	..
	Annual - Annuel	36.5	..	..	..	..	..	..	..	..	..	..
	2005											
	Quarter 1 - Trimestre 1	36.4	..	37.4	..	..	..	..	..	38.3	38.8	36.3
	Quarter 2 - Trimestre 2	36.7	..	37.0	..	..	..	..	..	37.8	38.9	36.6
	Quarter 3 - Trimestre 3	37.9	..	39.0	..	..	..	..	..	39.4	40.1	37.9
	Quarter 4 - Trimestre 4	37.3	..	38.6	..	..	..	..	..	39.1	41.1	37.2
	Annual - Annuel	37.1	..	38.0	..	..	..	..	..	38.6	39.9	37.0
	2006											
	Quarter 1 - Trimestre 1	37.2	..	39.7	..	39.9	38.7	..	..	39.8	39.3	37.1
	Quarter 2 - Trimestre 2	37.9	..	41.3	..	41.4	40.1	..	..	41.3	40.7	37.7
<b>23</b>	<b>Construction - Construction</b>											
	2002											
	Quarter 1 - Trimestre 1	35.2	33.4	34.7	36.1	36.9	38.4	39.1	35.5	34.6	37.6	36.5
	Quarter 2 - Trimestre 2	35.5	34.1	34.5	35.9	37.0	38.8	39.0	37.5	34.8	37.9	37.9
	Quarter 3 - Trimestre 3	36.9	35.4	36.2	37.2	38.3	39.9	43.3	38.3	36.2	39.0	39.6
	Quarter 4 - Trimestre 4	38.5	37.2	37.8	38.6	39.7	40.9	45.4	39.5	37.8	40.2	41.2
	Annual - Annuel	36.6	35.1	35.9	37.0	38.2	39.7	41.9	37.9	35.9	38.9	39.0
	2003											
	Quarter 1 - Trimestre 1	37.3	36.2	36.9	37.7	38.5	39.2	39.3	38.1	36.9	38.8	38.3
	Quarter 2 - Trimestre 2	37.4	36.4	36.9	37.8	37.9	39.6	38.1	39.5	37.0	38.7	39.2
	Quarter 3 - Trimestre 3	39.5	38.7	39.1	39.7	40.2	41.5	41.5	40.3	39.1	40.7	40.6
	Quarter 4 - Trimestre 4	38.3	37.0	37.7	38.6	39.0	40.5	43.5	40.0	37.7	40.7	40.9
	Annual - Annuel	38.2	37.1	37.7	38.5	38.9	40.3	41.0	39.5	37.7	39.5	39.9
	2004											
	Quarter 1 - Trimestre 1	37.7	36.6	37.3	38.1	38.3	39.5	38.4	39.3	37.3	38.9	39.1

Table 12

Quarterly and Annual Estimates of Average Weekly Hours by Enterprise Size of Employment, for Hourly Paid Employees, for Selected Industries, Canada, Provinces and Territories.

(Continued - suite)

Tableau 12

Estimations trimestrielles et annuelles des heures hebdomadaires moyennes par taille d'entreprise selon l'emploi, pour les salariés rémunérés à l'heure, pour une sélection d'industries, Canada, provinces et territoires.

NAICS 2002	Industry	Size - Taille										
		All Sizes - Toutes les tailles	0-4	5-19	20-49	50-99	100-299	300-499	500 +	0-49	50-299	300 +
<b>QUÉBEC</b>												
<b>23</b>	<b>Construction - Construction</b>											
	2004											
	Quarter 2 - Trimestre 2	37.9	36.5	37.2	38.4	39.0	40.1	38.9	41.3	37.3	39.5	40.7
	Quarter 3 - Trimestre 3	40.5	39.2	39.5	40.6	41.6	42.6	45.3	44.8	39.7	42.0	45.1
	Quarter 4 - Trimestre 4	40.2	38.5	39.3	40.6	41.1	42.6	44.7	45.1	39.4	41.8	45.0
	Annual - Annuel	39.2	37.8	38.4	39.6	40.2	41.4	43.5	42.9	38.5	40.7	43.1
	2005											
	Quarter 1 - Trimestre 1	38.8	36.8	38.0	39.6	40.3	41.2	44.5	42.5	38.0	40.7	43.1
	Quarter 2 - Trimestre 2	39.3	37.8	38.4	39.6	40.5	41.8	41.9	44.7	38.5	41.1	43.9
	Quarter 3 - Trimestre 3	40.4	39.0	39.2	40.3	41.6	43.1	45.9	45.9	39.4	42.3	45.9
	Quarter 4 - Trimestre 4	40.2	38.8	39.4	40.3	41.0	42.7	43.5	44.1	39.4	41.8	43.9
	Annual - Annuel	39.8	38.2	38.8	40.0	40.9	42.3	44.1	44.5	38.9	41.6	44.4
	2006											
	Quarter 1 - Trimestre 1	40.9	39.4	40.1	41.2	42.1	44.0	43.4	44.9	40.1	42.9	44.6
	Quarter 2 - Trimestre 2	41.8	41.0	40.9	41.9	42.3	44.5	44.5	45.6	41.1	43.4	45.3
<b>31-33</b>	<b>Manufacturing - Fabrication</b>											
	2002											
	Quarter 1 - Trimestre 1	38.8	38.0	37.7	38.1	38.2	38.5	38.5	39.6	37.9	38.4	39.5
	Quarter 2 - Trimestre 2	38.9	39.0	38.3	38.6	38.6	38.6	37.9	39.5	38.5	38.6	39.3
	Quarter 3 - Trimestre 3	39.0	37.8	37.9	38.3	38.4	38.4	39.3	39.9	38.1	38.4	39.8
	Quarter 4 - Trimestre 4	39.0	37.7	37.8	38.1	38.3	38.4	39.2	39.9	38.0	38.3	39.8
	Annual - Annuel	38.9	38.1	37.9	38.3	38.4	38.5	38.7	39.7	38.1	38.4	39.6
	2003											
	Quarter 1 - Trimestre 1	38.9	37.5	37.6	38.1	38.3	38.5	39.0	39.9	37.8	38.4	39.8
	Quarter 2 - Trimestre 2	38.8	37.7	37.8	38.3	38.4	38.5	39.1	39.5	38.0	38.5	39.5
	Quarter 3 - Trimestre 3	38.5	37.5	37.6	37.9	38.0	38.1	38.8	39.2	37.7	38.0	39.2
	Quarter 4 - Trimestre 4	38.3	36.9	37.2	37.5	37.7	38.0	38.6	39.3	37.3	37.9	39.2
	Annual - Annuel	38.6	37.4	37.5	37.9	38.1	38.3	38.9	39.5	37.7	38.2	39.4
	2004											
	Quarter 1 - Trimestre 1	38.3	36.7	36.8	37.3	37.6	37.9	38.6	39.4	37.0	37.8	39.3
	Quarter 2 - Trimestre 2	38.1	36.4	36.5	37.2	37.6	37.9	38.2	39.2	36.9	37.8	39.0
	Quarter 3 - Trimestre 3	37.8	36.2	36.2	36.8	37.2	37.6	38.1	38.8	36.5	37.4	38.7
	Quarter 4 - Trimestre 4	37.5	35.8	35.9	36.5	36.9	37.3	37.3	38.6	36.2	37.2	38.4
	Annual - Annuel	37.9	36.3	36.3	36.9	37.3	37.7	38.1	39.0	36.7	37.5	38.9
	2005											
	Quarter 1 - Trimestre 1	37.7	36.0	36.1	36.8	37.2	37.5	37.8	38.6	36.5	37.4	38.5
	Quarter 2 - Trimestre 2	37.3	36.0	36.0	36.5	36.7	37.0	37.6	38.3	36.3	36.9	38.2
	Quarter 3 - Trimestre 3	37.4	36.4	36.3	36.8	36.9	37.2	37.4	38.3	36.6	37.1	38.2
	Quarter 4 - Trimestre 4	37.1	36.3	36.2	36.4	36.6	36.6	37.2	38.1	36.3	36.6	37.9
	Annual - Annuel	37.4	36.2	36.2	36.6	36.8	37.1	37.5	38.3	36.4	37.0	38.2
	2006											
	Quarter 1 - Trimestre 1	36.6	35.3	35.4	35.7	36.1	36.3	37.0	37.5	35.5	36.2	37.5
	Quarter 2 - Trimestre 2	37.0	36.1	36.1	36.3	36.6	36.7	37.0	37.8	36.2	36.7	37.7
<b>41</b>	<b>Wholesale Trade - Commerce de gros</b>											
	2002											
	Quarter 1 - Trimestre 1	35.4	34.8	34.8	35.3	35.7	35.6	35.9	35.8	35.0	35.6	35.8
	Quarter 2 - Trimestre 2	35.3	34.8	34.9	35.3	35.4	35.1	35.5	36.0	35.0	35.3	36.0
	Quarter 3 - Trimestre 3	34.3	33.8	34.1	34.2	34.3	34.2	33.9	35.0	34.1	34.2	34.8
	Quarter 4 - Trimestre 4	34.9	34.5	34.8	34.9	34.8	34.8	35.2	35.4	34.8	34.8	35.4
	Annual - Annuel	35.0	34.4	34.6	34.9	35.0	34.9	35.1	35.6	34.7	34.9	35.5
	2003											
	Quarter 1 - Trimestre 1	34.8	34.7	34.8	34.9	34.6	34.8	35.9	34.9	34.8	34.7	35.0
	Quarter 2 - Trimestre 2	34.3	33.7	34.0	34.5	34.4	34.3	34.3	34.7	34.1	34.3	34.6
	Quarter 3 - Trimestre 3	33.1	32.3	32.8	33.2	33.2	33.2	33.1	33.4	32.9	33.2	33.4
	Quarter 4 - Trimestre 4	32.7	31.5	32.4	32.9	33.0	32.8	32.1	33.3	32.5	32.9	33.1
	Annual - Annuel	33.7	33.0	33.5	33.8	33.8	33.7	33.7	34.0	33.6	33.7	34.0
	2004											
	Quarter 1 - Trimestre 1	34.0	32.9	33.7	34.3	33.7	34.4	33.8	34.6	33.8	34.1	34.5
	Quarter 2 - Trimestre 2	33.9	32.6	33.5	33.9	33.9	34.0	34.5	34.6	33.5	33.9	34.6
	Quarter 3 - Trimestre 3	33.7	32.7	33.4	33.7	33.8	33.7	34.9	33.9	33.4	33.7	34.1
	Quarter 4 - Trimestre 4	33.6	32.9	33.4	33.6	33.6	33.8	34.5	33.9	33.4	33.7	34.0
	Annual - Annuel	33.8	32.8	33.5	33.9	33.7	34.0	34.4	34.2	33.5	33.9	34.2
	2005											
	Quarter 1 - Trimestre 1	32.4	31.7	32.5	32.3	31.7	32.4	34.9	32.5	32.3	32.1	32.8
	Quarter 2 - Trimestre 2	32.5	31.9	32.6	32.4	32.0	32.3	34.4	32.9	32.4	32.1	33.1
	Quarter 3 - Trimestre 3	32.1	31.3	32.0	32.1	31.4	32.0	34.0	32.9	31.9	31.7	33.0
	Quarter 4 - Trimestre 4	32.7	32.1	32.7	32.7	32.4	32.7	34.6	32.8	32.6	32.6	33.1
	Annual - Annuel	32.4	31.8	32.4	32.4	31.9	32.3	34.5	32.8	32.3	32.1	33.0
	2006											
	Quarter 1 - Trimestre 1	32.7	32.0	32.6	32.7	32.4	32.6	34.0	32.9	32.5	32.5	33.0
	Quarter 2 - Trimestre 2	32.2	31.4	32.2	32.3	31.9	32.1	33.4	32.5	32.1	32.0	32.6

Table 12

Quarterly and Annual Estimates of Average Weekly Hours by Enterprise Size of Employment, for Hourly Paid Employees, for Selected Industries, Canada, Provinces and Territories.

(Continued - suite)

Tableau 12

Estimations trimestrielles et annuelles des heures hebdomadaires moyennes par taille d'entreprise selon l'emploi, pour les salariés rémunérés à l'heure, pour une sélection d'industries, Canada, provinces et territoires.

NAICS 2002	Industry	Size - Taille										
		All Sizes - Toutes les tailles	0-4	5-19	20-49	50-99	100-299	300-499	500 +	0-49	50-299	300 +
SCIAN 2002	Industrie											
<b>QUÉBEC</b>												
<b>44-45 Retail trade - Commerce de détail</b>												
	2002											
	Quarter 1 - Trimestre 1	25.7	25.9	26.1	26.7	26.3	25.2	25.1	25.0	26.3	25.8	25.0
	Quarter 2 - Trimestre 2	25.9	25.8	26.2	26.7	26.1	25.5	25.5	25.5	26.3	25.8	25.5
	Quarter 3 - Trimestre 3	26.1	26.1	26.5	27.2	26.6	26.1	25.3	25.2	26.7	26.4	25.2
	Quarter 4 - Trimestre 4	26.1	26.4	26.8	27.2	26.5	26.3	24.8	25.2	26.8	26.5	25.2
	Annual - Annuel	26.0	26.1	26.4	27.0	26.4	25.8	25.2	25.2	26.5	26.1	25.2
	2003											
	Quarter 1 - Trimestre 1	26.1	25.8	26.3	26.9	26.1	25.8	24.3	26.0	26.4	25.9	25.9
	Quarter 2 - Trimestre 2	27.2	27.0	27.4	28.1	27.4	27.0	26.0	27.0	27.5	27.2	26.9
	Quarter 3 - Trimestre 3	27.4	27.4	27.7	28.2	27.2	27.0	25.8	27.0	27.8	27.2	27.0
	Quarter 4 - Trimestre 4	27.0	27.5	27.6	27.8	27.0	27.0	25.5	26.4	27.7	27.0	26.4
	Annual - Annuel	26.9	26.9	27.3	27.7	26.9	26.7	25.4	26.6	27.4	26.8	26.5
	2004											
	Quarter 1 - Trimestre 1	26.1	26.4	26.4	26.8	25.8	25.6	24.2	25.9	26.5	25.7	25.7
	Quarter 2 - Trimestre 2	26.4	26.4	26.5	26.7	26.5	26.2	25.5	26.3	26.5	26.3	26.2
	Quarter 3 - Trimestre 3	26.5	26.3	26.4	26.5	26.5	26.1	25.0	26.7	26.4	26.3	26.6
	Quarter 4 - Trimestre 4	25.4	26.2	26.0	25.9	25.7	25.5	24.6	24.7	26.0	25.6	24.7
	Annual - Annuel	26.1	26.3	26.3	26.5	26.1	25.8	24.8	25.8	26.4	26.0	25.8
	2005											
	Quarter 1 - Trimestre 1	25.2	26.0	25.6	25.6	25.5	25.3	24.2	24.7	25.7	25.4	24.7
	Quarter 2 - Trimestre 2	25.9	26.4	26.1	26.4	26.1	26.0	26.1	25.4	26.3	26.1	25.4
	Quarter 3 - Trimestre 3	26.4	26.5	26.5	27.0	26.6	26.4	26.6	26.0	26.7	26.5	26.0
	Quarter 4 - Trimestre 4	26.5	26.5	26.6	27.3	26.9	26.5	26.5	25.9	26.8	26.7	26.0
	Annual - Annuel	26.0	26.4	26.2	26.6	26.3	26.1	25.9	25.5	26.4	26.2	25.5
	2006											
	Quarter 1 - Trimestre 1	26.1	25.9	26.0	26.9	26.5	26.2	26.4	25.7	26.3	26.4	25.7
	Quarter 2 - Trimestre 2	26.8	26.7	26.8	27.4	27.2	27.1	27.2	26.4	27.0	27.2	26.4
<b>48-49 Transportation &amp; warehousing - Transport et entreposage</b>												
	2002											
	Quarter 1 - Trimestre 1	35.1	36.6	34.4	33.3	32.9	34.1	36.0	36.3	34.5	33.6	36.3
	Quarter 2 - Trimestre 2	35.3	35.9	34.2	33.3	32.5	35.5	37.0	36.5	34.3	34.3	36.6
	Quarter 3 - Trimestre 3	35.5	35.6	34.1	34.0	34.3	34.8	36.8	36.9	34.5	34.6	36.9
	Quarter 4 - Trimestre 4	35.5	35.3	34.3	34.0	33.7	34.9	37.6	36.9	34.5	34.4	36.9
	Annual - Annuel	35.3	35.8	34.2	33.6	33.3	34.9	36.9	36.6	34.4	34.2	36.7
	2003											
	Quarter 1 - Trimestre 1	35.7	35.8	34.6	34.0	33.9	35.2	36.9	36.9	34.7	34.7	36.9
	Quarter 2 - Trimestre 2	35.0	34.7	34.1	33.8	33.7	34.8	35.9	36.1	34.1	34.3	36.0
	Quarter 3 - Trimestre 3	35.2	34.6	34.5	34.3	34.1	34.8	35.4	36.4	34.5	34.5	36.3
	Quarter 4 - Trimestre 4	35.1	34.0	33.7	33.4	33.7	34.2	36.2	37.1	33.7	34.0	37.0
	Annual - Annuel	35.2	34.8	34.2	33.9	33.8	34.7	36.1	36.6	34.2	34.3	36.6
	2004											
	Quarter 1 - Trimestre 1	35.0	33.9	33.7	33.4	33.0	34.5	36.2	37.1	33.7	33.8	37.0
	Quarter 2 - Trimestre 2	35.0	34.1	33.4	33.2	33.1	34.4	34.3	37.4	33.5	33.8	37.1
	Quarter 3 - Trimestre 3	36.7	35.5	35.0	34.6	34.8	36.5	36.6	39.0	35.0	35.7	38.8
	Quarter 4 - Trimestre 4	36.6	36.5	35.6	35.3	35.0	36.0	35.5	38.3	35.7	35.5	38.1
	Annual - Annuel	35.9	35.0	34.4	34.2	34.0	35.4	35.6	38.0	34.5	34.7	37.8
	2005											
	Quarter 1 - Trimestre 1	35.8	35.9	35.4	35.3	35.0	35.2	36.0	36.6	35.5	35.1	36.5
	Quarter 2 - Trimestre 2	36.2	35.9	35.7	35.7	35.6	35.9	35.5	37.0	35.8	35.8	36.9
	Quarter 3 - Trimestre 3	37.0	36.7	36.5	36.3	36.2	36.5	36.0	37.9	36.5	36.4	37.7
	Quarter 4 - Trimestre 4	37.1	35.2	35.4	35.9	35.9	36.0	38.0	39.2	35.5	36.0	39.1
	Annual - Annuel	36.5	35.9	35.8	35.8	35.7	35.9	36.3	37.7	35.8	35.8	37.6
	2006											
	Quarter 1 - Trimestre 1	37.3	34.8	35.9	36.6	36.9	37.3	38.7	38.5	35.8	37.2	38.5
	Quarter 2 - Trimestre 2	37.8	36.2	37.3	38.0	38.3	38.8	37.3	38.0	37.2	38.6	37.9
<b>51 Information &amp; cultural industries - Industrie de l'information et industrie culturelle</b>												
	2002											
	Quarter 1 - Trimestre 1	32.3	31.4	30.3	30.4	30.8	32.3	32.2	33.3	30.5	31.7	33.2
	Quarter 2 - Trimestre 2	31.9	31.1	29.8	30.0	30.4	31.9	32.0	33.1	30.1	31.3	32.9
	Quarter 3 - Trimestre 3	31.2	30.0	29.1	29.4	30.2	31.0	31.0	32.3	29.4	30.6	32.2
	Quarter 4 - Trimestre 4	30.1	29.6	28.8	28.5	28.8	29.6	30.6	31.0	28.9	29.3	30.9
	Annual - Annuel	31.4	30.5	29.5	29.6	30.0	31.2	31.5	32.4	29.7	30.7	32.3
	2003											
	Quarter 1 - Trimestre 1	29.2	28.1	27.8	27.4	27.4	28.6	30.1	30.3	27.7	28.1	30.2
	Quarter 2 - Trimestre 2	27.7	27.5	27.0	26.2	25.2	27.8	29.5	28.2	26.8	26.8	28.4
	Quarter 3 - Trimestre 3	27.1	27.1	26.2	25.6	24.8	27.0	28.7	27.7	26.2	26.0	27.8
	Quarter 4 - Trimestre 4	27.4	25.6	25.3	25.0	24.3	25.3	27.2	28.9	25.2	24.9	28.8
	Annual - Annuel	27.8	27.1	26.6	26.1	25.4	27.2	29.1	28.8	26.5	26.4	28.8

Table 12

Quarterly and Annual Estimates of Average Weekly Hours by Enterprise Size of Employment, for Hourly Paid Employees, for Selected Industries, Canada, Provinces and Territories.

(Continued - suite)

Tableau 12

Estimations trimestrielles et annuelles des heures hebdomadaires moyennes par taille d'entreprise selon l'emploi, pour les salariés rémunérés à l'heure, pour une sélection d'industries, Canada, provinces et territoires.

NAICS 2002	Industry	Size - Taille										
		All Sizes - Toutes les tailles	0-4	5-19	20-49	50-99	100-299	300-499	500 +	0-49	50-299	300 +
SCIAN 2002	Industrie											
<b>QUÉBEC</b>												
51	Information & cultural industries - Industrie de l'information et industrie culturelle											
	2004											
	Quarter 1 - Trimestre 1	27.6	24.2	24.6	25.5	25.9	24.9	26.9	29.7	24.9	25.3	29.6
	Quarter 2 - Trimestre 2	29.7	26.9	27.1	26.8	28.5	28.8	27.1	31.9	27.0	28.6	31.4
	Quarter 3 - Trimestre 3	29.2	25.5	26.2	25.7	25.7	27.0	24.8	32.3	25.9	26.4	31.8
	Quarter 4 - Trimestre 4	30.2	26.1	26.3	25.8	26.4	26.4	25.3	33.2	26.1	26.4	32.8
	Annual - Annuel	29.2	25.7	26.1	26.0	26.6	26.7	26.1	31.8	26.0	26.7	31.4
	2005											
	Quarter 1 - Trimestre 1	30.7	27.9	27.4	27.4	27.7	28.5	27.2	32.6	27.5	28.1	32.3
	Quarter 2 - Trimestre 2	31.5	30.0	29.7	29.7	30.2	30.5	31.5	32.3	29.7	30.4	32.3
	Quarter 3 - Trimestre 3	31.9	30.1	30.1	30.6	31.0	31.6	31.9	32.3	30.3	31.4	32.3
	Quarter 4 - Trimestre 4	32.7	31.3	31.0	31.4	31.7	31.9	32.8	33.2	31.2	31.8	33.2
	Annual - Annuel	31.8	29.9	29.6	30.0	30.3	30.8	30.9	32.6	29.8	30.6	32.6
	2006											
	Quarter 1 - Trimestre 1	30.9	28.8	29.3	29.2	29.8	29.9	31.2	31.6	29.2	29.9	31.5
	Quarter 2 - Trimestre 2	31.2	29.7	29.9	30.1	31.3	31.2	31.4	31.5	30.0	31.2	31.5
52	Finance & insurance - Finance et assurances											
	2002											
	Quarter 1 - Trimestre 1	27.4	28.1	27.8	27.4	27.3	28.0	29.4	27.0	27.6	27.7	27.1
	Quarter 2 - Trimestre 2	27.9	28.6	28.2	27.8	27.9	28.3	29.3	27.6	28.1	28.2	27.6
	Quarter 3 - Trimestre 3	27.2	29.0	27.7	27.0	27.0	27.6	29.6	26.9	27.5	27.3	27.0
	Quarter 4 - Trimestre 4	25.7	27.3	26.5	25.4	25.3	25.8	27.3	25.5	26.1	25.6	25.6
	Annual - Annuel	27.0	28.2	27.6	26.9	26.8	27.4	28.7	26.7	27.3	27.2	26.8
	2003											
	Quarter 1 - Trimestre 1	26.4	28.3	26.8	25.6	25.7	26.6	29.0	26.4	26.4	26.2	26.5
	Quarter 2 - Trimestre 2	27.8	29.9	28.7	27.6	27.7	27.9	29.5	27.4	28.3	27.8	27.5
	Quarter 3 - Trimestre 3	28.0	29.4	28.6	27.8	27.8	28.0	29.0	27.9	28.3	27.9	28.0
	Quarter 4 - Trimestre 4	28.0	29.9	28.7	27.6	27.7	28.0	28.4	28.0	28.3	27.9	28.0
	Annual - Annuel	27.6	29.4	28.2	27.2	27.3	27.6	29.0	27.5	27.9	27.4	27.5
	2004											
	Quarter 1 - Trimestre 1	28.7	30.3	29.0	27.8	28.1	28.4	30.0	28.9	28.6	28.3	28.9
	Quarter 2 - Trimestre 2	29.4	28.8	27.9	26.4	26.7	27.0	31.4	30.9	27.2	26.9	30.9
	Quarter 3 - Trimestre 3	28.9	28.5	27.4	26.0	26.1	26.7	32.7	30.3	26.8	26.4	30.3
	Quarter 4 - Trimestre 4	28.2	27.5	26.5	25.2	25.5	25.8	34.4	29.7	26.0	25.7	29.9
	Annual - Annuel	28.8	28.8	27.6	26.3	26.5	26.9	32.1	30.0	27.1	26.7	30.1
	2005											
	Quarter 1 - Trimestre 1	26.5	25.3	24.6	23.6	23.6	24.4	32.3	27.9	24.1	24.0	28.1
	Quarter 2 - Trimestre 2	29.3	25.7	26.1	26.3	26.3	27.0	33.7	31.1	26.2	26.6	31.2
	Quarter 3 - Trimestre 3	32.8	27.1	28.5	30.4	30.6	31.0	35.3	34.6	29.3	30.8	34.6
	Quarter 4 - Trimestre 4	33.4	28.3	29.7	31.5	31.5	32.0	35.7	35.1	30.4	31.7	35.2
	Annual - Annuel	30.4	26.6	27.2	27.9	27.9	28.5	34.3	32.0	27.5	28.2	32.1
	2006											
	Quarter 1 - Trimestre 1	32.8	28.9	30.1	31.2	31.5	31.5	34.3	34.1	30.5	31.5	34.1
	Quarter 2 - Trimestre 2	32.5	29.4	30.2	30.4	30.7	30.6	34.2	34.1	30.2	30.6	34.1
53	Real estate & rental & leasing - Services immobiliers et services de location et de location à bail											
	2002											
	Quarter 1 - Trimestre 1	26.8	26.6	26.2	26.8	26.2	27.3	27.2	28.0	26.5	26.8	27.9
	Quarter 2 - Trimestre 2	27.2	27.1	26.3	27.2	26.9	28.3	28.5	27.9	26.7	27.6	28.0
	Quarter 3 - Trimestre 3	27.2	26.8	26.6	27.0	26.7	27.9	29.0	28.8	26.8	27.3	28.9
	Quarter 4 - Trimestre 4	27.1	26.9	26.5	26.9	26.8	27.8	28.4	27.9	26.7	27.3	28.0
	Annual - Annuel	27.1	26.9	26.4	27.0	26.7	27.9	28.4	28.2	26.7	27.3	28.2
	2003											
	Quarter 1 - Trimestre 1	26.2	25.8	25.6	26.3	26.1	27.1	27.5	27.0	25.8	26.6	27.1
	Quarter 2 - Trimestre 2	25.9	25.1	24.9	26.0	25.8	26.6	26.2	27.8	25.2	26.1	27.5
	Quarter 3 - Trimestre 3	26.6	24.4	25.0	26.0	26.4	26.9	27.2	31.8	25.0	26.7	30.7
	Quarter 4 - Trimestre 4	26.9	25.4	25.2	26.6	27.1	26.7	28.9	30.4	25.6	26.9	30.2
	Annual - Annuel	26.4	25.2	25.2	26.2	26.3	26.8	27.3	29.3	25.4	26.5	28.9
	2004											
	Quarter 1 - Trimestre 1	26.6	25.8	25.2	26.8	26.7	27.4	28.5	29.3	25.8	27.1	29.1
	Quarter 2 - Trimestre 2	26.5	25.5	25.1	27.2	27.5	28.4	28.6	27.5	25.7	28.0	27.6
	Quarter 3 - Trimestre 3	28.4	27.5	26.9	28.9	29.6	30.3	28.8	30.2	27.5	29.9	29.9
	Quarter 4 - Trimestre 4	28.0	27.1	26.6	28.7	28.9	29.5	28.4	29.1	27.3	29.2	29.0
	Annual - Annuel	27.4	26.5	26.0	27.9	28.3	29.0	28.6	29.0	26.6	28.6	28.9
	2005											
	Quarter 1 - Trimestre 1	26.0	25.5	24.4	26.5	27.5	27.5	..	..	25.2	27.5	27.2
	Quarter 2 - Trimestre 2	24.7	23.7	23.5	25.1	25.8	26.6	..	..	24.0	26.2	25.8
	Quarter 3 - Trimestre 3	25.6	24.2	24.6	25.8	26.5	27.6	..	..	24.8	27.1	27.3
	Quarter 4 - Trimestre 4	25.8	24.8	24.8	26.2	26.5	28.1	..	..	25.1	27.3	26.7
	Annual - Annuel	25.6	24.6	24.4	25.9	26.6	27.5	..	..	24.8	27.0	26.8

Table 12

Quarterly and Annual Estimates of Average Weekly Hours by Enterprise Size of Employment, for Hourly Paid Employees, for Selected Industries, Canada, Provinces and Territories.

(Continued - suite)

Tableau 12

Estimations trimestrielles et annuelles des heures hebdomadaires moyennes par taille d'entreprise selon l'emploi, pour les salariés rémunérés à l'heure, pour une sélection d'industries, Canada, provinces et territoires.

NAICS 2002	Industry	Size - Taille										
		All Sizes - Toutes les tailles	0-4	5-19	20-49	50-99	100-299	300-499	500 +	0-49	50-299	300 +
SCIAN 2002	Industrie											
<b>QUÉBEC</b>												
53	Real estate & rental & leasing - Services immobiliers et services de location et de location à bail											
	2006											
	Quarter 1 - Trimestre 1	25.0	24.0	23.8	25.3	25.9	27.1	25.6	26.2	24.2	26.5	26.1
	Quarter 2 - Trimestre 2	26.9	26.1	25.8	27.6	27.6	28.4	26.7	28.6	26.3	28.0	28.1
54	Professional, scientific & technical services - Services professionnels, scientifiques et techniques											
	2002											
	Quarter 1 - Trimestre 1	30.6	30.0	30.2	30.8	31.2	30.8	31.9	30.8	30.3	31.0	31.1
	Quarter 2 - Trimestre 2	30.2	30.0	29.7	30.0	30.3	29.9	31.4	30.9	29.9	30.1	31.0
	Quarter 3 - Trimestre 3	30.7	30.4	30.3	30.6	30.8	30.1	31.8	31.2	30.4	30.5	31.3
	Quarter 4 - Trimestre 4	30.6	30.4	30.3	30.5	31.0	30.2	32.0	30.7	30.4	30.5	31.0
	Annual - Annuel	30.5	30.2	30.1	30.5	30.8	30.2	31.8	30.9	30.2	30.5	31.1
	2003											
	Quarter 1 - Trimestre 1	28.7	28.4	28.5	28.5	28.8	29.2	30.2	28.9	28.4	29.0	29.1
	Quarter 2 - Trimestre 2	31.2	30.2	30.6	31.1	31.4	31.6	31.4	32.2	30.6	31.5	32.1
	Quarter 3 - Trimestre 3	32.3	30.8	31.4	32.3	32.5	32.8	32.3	33.6	31.5	32.7	33.5
	Quarter 4 - Trimestre 4	32.4	30.6	31.8	32.6	32.5	33.0	33.2	33.3	31.6	32.8	33.3
	Annual - Annuel	31.1	30.0	30.6	31.1	31.3	31.7	31.7	32.1	30.5	31.5	32.0
	2004											
	Quarter 1 - Trimestre 1	33.3	31.6	32.9	33.5	33.8	33.5	34.5	34.0	32.7	33.7	34.1
	Quarter 2 - Trimestre 2	32.3	30.8	31.6	32.6	33.0	32.5	32.5	33.4	31.6	32.7	33.3
	Quarter 3 - Trimestre 3	34.3	32.2	33.6	34.4	34.8	34.4	34.5	35.7	33.4	34.6	35.6
	Quarter 4 - Trimestre 4	35.5	32.7	34.8	35.8	36.8	36.7	33.3	37.0	34.4	36.8	36.6
	Annual - Annuel	33.9	31.8	33.2	34.1	34.7	34.4	33.7	35.0	33.0	34.5	34.8
	2005											
	Quarter 1 - Trimestre 1	31.7	30.2	30.9	32.1	32.8	31.7	29.6	32.7	31.0	32.2	32.4
	Quarter 2 - Trimestre 2	30.5	29.9	30.4	30.4	30.9	29.4	27.3	31.6	30.2	30.1	31.1
	Quarter 3 - Trimestre 3	32.7	31.1	32.2	32.8	33.5	32.1	31.0	34.0	32.0	32.8	33.8
	Quarter 4 - Trimestre 4	34.3	33.0	33.7	34.6	34.9	33.9	33.0	35.3	33.7	34.3	35.0
	Annual - Annuel	32.3	31.0	31.8	32.4	33.0	31.8	30.1	33.4	31.7	32.3	33.1
	2006											
	Quarter 1 - Trimestre 1	34.7	32.9	34.1	35.0	35.7	34.2	34.5	35.9	34.0	34.9	35.7
	Quarter 2 - Trimestre 2	34.8	33.3	34.2	35.1	36.0	34.3	33.6	36.0	34.2	35.0	35.7
55	Management of companies & enterprises - Gestion de sociétés et d'entreprises											
	2002											
	Quarter 1 - Trimestre 1	29.3	30.0	29.4	29.1	29.5	29.6	..	..	29.5	29.5	29.0
	Quarter 2 - Trimestre 2	30.1	30.8	30.8	29.8	29.1	29.9	..	..	30.5	29.6	29.8
	Quarter 3 - Trimestre 3	30.9	31.8	30.9	30.8	29.8	31.1	..	..	31.1	30.5	30.8
	Quarter 4 - Trimestre 4	30.5	31.2	31.0	30.8	30.2	30.5	..	..	31.0	30.3	30.1
	Annual - Annuel	30.3	31.0	30.6	30.2	29.7	30.3	..	..	30.6	30.0	29.9
	2003											
	Quarter 1 - Trimestre 1	30.7	30.8	30.8	30.8	30.5	30.7	..	..	30.8	30.6	30.6
	Quarter 2 - Trimestre 2	31.1	31.6	31.2	31.5	30.3	31.0	..	..	31.4	30.7	30.9
	Quarter 3 - Trimestre 3	35.0	35.6	35.3	35.3	34.9	35.0	..	..	35.4	35.0	34.6
	Quarter 4 - Trimestre 4	32.7	33.6	33.6	33.1	33.2	32.7	..	..	33.5	33.0	31.8
	Annual - Annuel	32.5	33.0	32.8	32.7	32.2	32.5	..	..	32.9	32.3	32.1
	2004											
	Quarter 1 - Trimestre 1	30.9	31.7	31.5	31.3	..	..	..	..	31.5	..	..
	Quarter 2 - Trimestre 2	28.9	29.4	29.3	29.2	..	..	..	..	29.3	..	..
	Quarter 3 - Trimestre 3	26.9	27.4	27.1	27.1	..	..	..	..	27.2	..	..
	Quarter 4 - Trimestre 4	27.8	29.3	28.6	28.0	..	..	..	..	28.6	..	..
	Annual - Annuel	28.4	29.3	28.9	28.7	..	..	..	..	29.0	..	..
	2005											
	Quarter 1 - Trimestre 1	24.9	25.9	25.6	25.0	..	..	..	..	25.5	23.7	24.6
	Quarter 2 - Trimestre 2	25.8	27.1	26.7	26.1	..	..	..	..	26.6	24.3	25.5
	Quarter 3 - Trimestre 3	25.9	26.8	26.1	25.9	..	..	..	..	26.2	25.0	25.8
	Quarter 4 - Trimestre 4	24.6	25.5	25.0	25.0	..	..	..	..	25.1	24.3	24.3
	Annual - Annuel	25.3	26.3	25.8	25.5	..	..	..	..	25.9	24.3	25.0
	2006											
	Quarter 1 - Trimestre 1	25.6	26.3	26.0	26.0	25.8	25.7	..	..	26.1	25.8	25.1
	Quarter 2 - Trimestre 2	26.4	27.1	26.6	26.7	26.5	26.4	..	..	26.8	26.4	26.1
56	Admin. & support, waste managemt. & remediation services - Services admin., soutien, gestion des déchets, assainissem.											
	2002											
	Quarter 1 - Trimestre 1	29.5	29.5	28.9	29.1	28.7	29.5	30.0	30.1	29.1	29.2	30.1
	Quarter 2 - Trimestre 2	29.6	29.4	29.0	29.1	28.9	29.5	30.6	30.2	29.1	29.3	30.3
	Quarter 3 - Trimestre 3	29.9	29.7	29.6	29.6	29.6	29.7	30.9	30.3	29.6	29.7	30.5

Table 12

Quarterly and Annual Estimates of Average Weekly Hours by Enterprise Size of Employment, for Hourly Paid Employees, for Selected Industries, Canada, Provinces and Territories.

(Continued - suite)

Tableau 12

Estimations trimestrielles et annuelles des heures hebdomadaires moyennes par taille d'entreprise selon l'emploi, pour les salariés rémunérés à l'heure, pour une sélection d'industries, Canada, provinces et territoires.

NAICS 2002	Industry	Size - Taille										
		All Sizes - Toutes les tailles	0-4	5-19	20-49	50-99	100-299	300-499	500 +	0-49	50-299	300 +
SCIAN 2002	Industrie											
<b>QUÉBEC</b>												
56	Admin. & support, waste managemt. & remediation services - Services admin., soutien, gestion des déchets, assainissem.											
	2002											
	Quarter 4 - Trimestre 4	30.1	29.8	29.6	29.8	29.9	29.9	31.1	30.5	29.7	29.9	30.6
	Annual - Annuel	29.8	29.6	29.3	29.4	29.3	29.7	30.7	30.3	29.4	29.5	30.4
	2003											
	Quarter 1 - Trimestre 1	29.9	29.3	29.3	29.6	29.7	29.9	30.9	30.4	29.4	29.8	30.5
	Quarter 2 - Trimestre 2	31.4	31.9	31.5	31.4	31.0	31.6	31.3	31.3	31.5	31.3	31.3
	Quarter 3 - Trimestre 3	31.6	31.8	31.7	31.2	31.4	31.3	31.6	31.7	31.6	31.4	31.7
	Quarter 4 - Trimestre 4	30.9	30.5	30.5	30.6	30.4	30.9	31.9	31.3	30.5	30.7	31.4
	Annual - Annuel	31.0	30.9	30.8	30.7	30.6	30.9	31.4	31.2	30.8	30.8	31.2
	2004											
	Quarter 1 - Trimestre 1	30.9	29.4	29.5	30.3	30.7	31.4	32.5	31.7	29.8	31.1	31.9
	Quarter 2 - Trimestre 2	31.7	30.1	30.2	31.2	31.8	32.4	33.6	32.3	30.5	32.2	32.5
	Quarter 3 - Trimestre 3	31.3	30.0	30.1	30.6	31.5	31.9	32.8	32.0	30.3	31.7	32.1
	Quarter 4 - Trimestre 4	30.7	30.1	30.0	30.3	30.4	31.0	31.8	31.1	30.1	30.8	31.2
	Annual - Annuel	31.2	29.9	29.9	30.6	31.1	31.7	32.7	31.8	30.2	31.5	31.9
	2005											
	Quarter 1 - Trimestre 1	30.7	29.6	29.6	29.9	30.4	31.3	32.3	31.1	29.7	31.0	31.3
	Quarter 2 - Trimestre 2	31.0	30.0	29.9	30.4	30.7	31.6	32.2	31.5	30.1	31.3	31.6
	Quarter 3 - Trimestre 3	32.5	31.3	31.5	31.8	32.4	33.2	33.0	33.2	31.6	32.9	33.2
	Quarter 4 - Trimestre 4	32.5	31.2	31.5	31.9	32.6	33.2	33.0	33.0	31.6	33.0	33.0
	Annual - Annuel	31.8	30.6	30.7	31.1	31.6	32.4	32.7	32.3	30.8	32.1	32.3
	2006											
	Quarter 1 - Trimestre 1	30.8	29.6	29.8	30.0	31.0	31.4	31.3	31.2	29.8	31.3	31.2
	Quarter 2 - Trimestre 2	31.9	31.0	30.9	31.3	31.6	32.5	32.3	32.6	31.1	32.2	32.5
62	Health care & social assistance - Soins de santé et assistance sociale											
	2002											
	Quarter 1 - Trimestre 1	27.4	31.0	30.3	29.8	28.3	28.2	26.9	25.9	30.3	28.2	26.1
	Quarter 2 - Trimestre 2	27.6	30.9	29.7	29.4	27.8	28.4	27.6	26.4	29.9	28.3	26.6
	Quarter 3 - Trimestre 3	28.1	30.7	30.0	30.1	28.5	28.8	27.9	27.1	30.2	28.7	27.3
	Quarter 4 - Trimestre 4	28.7	29.6	28.8	28.8	27.9	29.1	28.8	28.6	29.0	28.7	28.6
	Annual - Annuel	27.9	30.5	29.7	29.5	28.1	28.6	27.8	27.0	29.8	28.5	27.1
	2003											
	Quarter 1 - Trimestre 1	29.6	28.6	28.0	28.0	27.8	29.1	29.5	30.5	28.2	28.7	30.3
	Quarter 2 - Trimestre 2	29.6	29.2	29.2	29.4	28.1	29.6	30.0	29.8	29.2	29.1	29.8
	Quarter 3 - Trimestre 3	29.5	30.0	29.7	29.9	28.5	29.7	29.9	29.3	29.8	29.3	29.4
	Quarter 4 - Trimestre 4	28.7	29.6	29.3	29.6	27.9	29.6	29.5	28.0	29.5	29.1	28.3
	Annual - Annuel	29.3	29.4	29.0	29.2	28.1	29.5	29.8	29.4	29.2	29.1	29.4
	2004											
	Quarter 1 - Trimestre 1	29.8	29.6	29.8	31.1	29.2	29.8	29.6	29.7	30.2	29.6	29.7
	Quarter 2 - Trimestre 2	29.8	28.0	28.4	29.9	28.4	29.6	30.2	30.3	28.8	29.3	30.3
	Quarter 3 - Trimestre 3	29.8	28.8	28.8	30.6	29.4	30.0	30.0	30.0	29.4	29.8	30.0
	Quarter 4 - Trimestre 4	30.1	30.5	29.8	31.1	29.3	30.2	30.1	30.0	30.3	29.9	30.0
	Annual - Annuel	29.9	29.2	29.2	30.7	29.1	29.9	30.0	30.0	29.7	29.6	30.0
	2005											
	Quarter 1 - Trimestre 1	30.1	29.3	29.3	30.8	28.7	29.6	30.0	30.4	29.8	29.3	30.4
	Quarter 2 - Trimestre 2	29.3	28.4	28.1	29.1	27.6	28.8	29.0	29.9	28.5	28.4	29.8
	Quarter 3 - Trimestre 3	30.1	28.7	29.5	32.0	29.9	29.8	30.0	30.1	30.1	29.9	30.1
	Quarter 4 - Trimestre 4	30.6	28.9	29.7	32.0	29.7	29.7	30.2	31.0	30.2	29.7	30.9
	Annual - Annuel	30.0	28.8	29.1	30.9	28.9	29.5	29.8	30.3	29.6	29.3	30.3
	2006											
	Quarter 1 - Trimestre 1	30.0	29.1	29.0	30.5	28.8	29.4	29.9	30.4	29.4	29.2	30.3
	Quarter 2 - Trimestre 2	31.0	29.2	29.6	31.6	29.6	29.6	30.1	31.6	30.1	29.6	31.4
71	Arts, entertainment & recreation - Arts, spectacles et loisirs											
	2002											
	Quarter 1 - Trimestre 1	24.0	24.3	22.5	21.7	23.3	23.1	..	..	22.5	23.2	26.2
	Quarter 2 - Trimestre 2	24.0	24.0	22.3	21.8	22.2	23.1	..	..	22.3	22.7	27.7
	Quarter 3 - Trimestre 3	24.3	24.1	22.7	22.5	22.6	23.2	..	..	22.8	22.9	28.5
	Quarter 4 - Trimestre 4	24.7	24.7	23.2	22.6	23.0	23.5	..	..	23.2	23.3	28.4
	Annual - Annuel	24.3	24.3	22.7	22.2	22.7	23.2	..	..	22.7	23.0	27.7
	2003											
	Quarter 1 - Trimestre 1	24.7	24.7	23.1	22.9	22.5	24.1	..	..	23.3	23.3	26.9
	Quarter 2 - Trimestre 2	26.1	26.1	24.1	24.0	23.9	25.7	..	..	24.4	24.9	29.8
	Quarter 3 - Trimestre 3	25.8	25.2	23.7	23.6	23.9	24.9	..	..	23.9	24.4	29.8
	Quarter 4 - Trimestre 4	22.9	22.9	20.7	20.2	20.7	21.8	..	..	20.9	21.3	27.2
	Annual - Annuel	24.9	24.7	22.9	22.7	22.8	24.1	..	..	23.1	23.5	28.3
	2004											
	Quarter 1 - Trimestre 1	22.7	23.6	20.6	20.0	20.6	22.2	22.5	26.0	20.8	21.5	25.4
	Quarter 2 - Trimestre 2	24.3	24.5	22.0	21.8	22.1	23.6	27.3	28.8	22.3	22.9	28.6



Table 12

Quarterly and Annual Estimates of Average Weekly Hours by Enterprise Size of Employment, for Hourly Paid Employees, for Selected Industries, Canada, Provinces and Territories.

(Continued - suite)

Tableau 12

Estimations trimestrielles et annuelles des heures hebdomadaires moyennes par taille d'entreprise selon l'emploi, pour les salariés rémunérés à l'heure, pour une sélection d'industries, Canada, provinces et territoires.

NAICS 2002	Industry	Size - Taille										
		All Sizes - Toutes les tailles	0-4	5-19	20-49	50-99	100-299	300-499	500 +	0-49	50-299	300 +
SCIAN 2002	Industrie											
<b>QUÉBEC</b>												
<b>71</b>	<b>Arts, entertainment &amp; recreation - Arts, spectacles et loisirs</b>											
	2004											
	Quarter 3 - Trimestre 3	26.3	25.9	24.3	23.8	24.0	25.2	27.8	31.4	24.4	24.7	30.8
	Quarter 4 - Trimestre 4	24.8	25.2	22.5	21.9	22.6	23.7	28.5	30.8	22.6	23.2	30.4
	Annual - Annuel	24.6	24.9	22.4	22.0	22.5	23.8	26.3	29.0	22.6	23.2	28.5
	2005											
	Quarter 1 - Trimestre 1	24.7	25.1	22.8	21.7	22.5	23.9	27.0	28.1	22.7	23.3	27.9
	Quarter 2 - Trimestre 2	23.6	24.0	20.6	20.0	20.5	22.6	30.9	30.4	20.8	21.6	30.5
	Quarter 3 - Trimestre 3	25.6	24.7	22.6	22.8	23.1	24.0	27.1	32.1	23.0	23.5	31.5
	Quarter 4 - Trimestre 4	21.2	21.7	18.0	17.6	18.5	18.7	24.8	28.9	18.3	18.6	28.1
	Annual - Annuel	23.8	23.9	21.0	20.5	21.3	22.4	27.3	29.9	21.2	21.9	29.5
	2006											
	Quarter 1 - Trimestre 1	19.7	20.9	16.9	16.4	17.2	17.8	20.9	24.0	17.3	17.6	23.6
	Quarter 2 - Trimestre 2	22.7	23.1	20.1	19.9	20.2	21.6	27.6	28.1	20.4	20.9	28.0
<b>72</b>	<b>Accommodation &amp; food services - Hébergement et services de restauration</b>											
	2002											
	Quarter 1 - Trimestre 1	26.4	25.9	25.3	25.9	26.6	26.2	30.7	28.5	25.6	26.4	29.0
	Quarter 2 - Trimestre 2	27.0	27.3	26.3	26.4	26.6	26.2	29.8	30.1	26.4	26.4	30.0
	Quarter 3 - Trimestre 3	27.3	27.2	26.4	26.6	26.6	27.0	32.0	30.2	26.6	26.8	30.5
	Quarter 4 - Trimestre 4	27.0	26.6	26.1	26.3	26.2	26.5	29.5	30.4	26.3	26.4	30.3
	Annual - Annuel	26.9	26.8	26.0	26.3	26.5	26.5	30.6	29.8	26.2	26.5	30.0
	2003											
	Quarter 1 - Trimestre 1	26.8	26.2	25.6	25.9	26.3	27.1	30.9	30.3	25.8	26.7	30.4
	Quarter 2 - Trimestre 2	27.3	26.8	26.3	26.6	26.8	27.2	30.8	31.0	26.5	27.0	31.0
	Quarter 3 - Trimestre 3	29.5	28.8	28.3	28.5	28.6	29.9	35.6	33.4	28.5	29.2	33.9
	Quarter 4 - Trimestre 4	28.2	27.4	26.9	27.0	27.3	28.5	33.9	32.9	27.0	27.8	33.1
	Annual - Annuel	28.0	27.3	26.8	27.0	27.3	28.2	32.8	31.9	26.9	27.7	32.1
	2004											
	Quarter 1 - Trimestre 1	26.6	26.5	25.7	25.9	25.7	26.5	28.3	30.5	25.9	26.0	30.1
	Quarter 2 - Trimestre 2	28.0	27.4	26.8	27.6	28.0	28.2	30.0	30.9	27.2	28.1	30.7
	Quarter 3 - Trimestre 3	29.2	28.8	28.1	28.8	29.4	29.7	32.0	31.7	28.5	29.5	31.7
	Quarter 4 - Trimestre 4	26.6	26.8	25.3	25.6	26.1	27.1	29.8	30.4	25.6	26.5	30.3
	Annual - Annuel	27.6	27.4	26.5	27.0	27.3	27.9	30.1	30.9	26.8	27.6	30.7
	2005											
	Quarter 1 - Trimestre 1	26.4	26.1	25.2	25.8	26.3	25.9	29.2	30.2	25.6	26.1	30.0
	Quarter 2 - Trimestre 2	27.2	26.6	26.0	27.0	27.5	27.4	30.1	29.5	26.5	27.5	29.7
	Quarter 3 - Trimestre 3	28.9	28.3	27.7	28.6	29.4	29.0	31.9	31.2	28.1	29.3	31.3
	Quarter 4 - Trimestre 4	27.4	26.2	25.8	26.6	27.6	28.1	32.7	30.9	26.2	27.8	31.3
	Annual - Annuel	27.5	26.8	26.2	27.0	27.8	27.7	31.0	30.4	26.6	27.7	30.6
	2006											
	Quarter 1 - Trimestre 1	27.7	26.3	26.2	27.2	28.3	28.8	32.1	30.6	26.6	28.5	30.9
	Quarter 2 - Trimestre 2	28.6	27.2	26.8	27.9	29.2	29.3	34.0	32.5	27.3	29.2	32.8
<b>81</b>	<b>Other services (except public administration) - Autres services, sauf les administrations publiques</b>											
	2002											
	Quarter 1 - Trimestre 1	28.2	28.6	28.6	27.5	27.7	27.1	26.4	27.6	28.4	27.5	27.1
	Quarter 2 - Trimestre 2	28.5	29.1	29.0	27.5	28.0	26.9	25.9	28.4	28.7	27.5	27.4
	Quarter 3 - Trimestre 3	28.7	29.5	29.3	27.9	27.4	27.3	25.7	28.6	29.1	27.4	27.6
	Quarter 4 - Trimestre 4	29.1	30.0	29.7	27.9	27.9	27.5	26.0	28.6	29.4	27.7	27.7
	Annual - Annuel	28.6	29.3	29.1	27.7	27.8	27.2	26.0	28.3	28.9	27.5	27.5
	2003											
	Quarter 1 - Trimestre 1	29.0	29.7	29.7	28.2	27.5	27.5	26.5	28.2	29.4	27.5	27.7
	Quarter 2 - Trimestre 2	30.1	30.5	30.6	29.4	29.3	28.6	27.6	29.7	30.4	29.0	29.1
	Quarter 3 - Trimestre 3	30.4	30.8	30.9	29.7	29.2	29.0	28.8	30.6	30.7	29.1	30.2
	Quarter 4 - Trimestre 4	30.5	31.2	31.2	29.6	29.6	29.1	27.7	29.8	30.8	29.3	29.3
	Annual - Annuel	30.0	30.5	30.6	29.2	28.9	28.6	27.6	29.6	30.3	28.8	29.1
	2004											
	Quarter 1 - Trimestre 1	30.7	31.4	31.4	29.9	30.2	28.6	27.8	30.3	31.1	29.4	29.7
	Quarter 2 - Trimestre 2	30.0	30.3	30.6	29.6	29.3	27.6	27.4	30.2	30.3	28.4	29.5
	Quarter 3 - Trimestre 3	31.6	32.1	32.1	31.1	31.3	29.7	27.7	32.2	31.9	30.4	31.2
	Quarter 4 - Trimestre 4	30.4	30.7	30.7	30.0	30.2	28.8	28.3	31.3	30.5	29.5	30.7
	Annual - Annuel	30.7	31.1	31.2	30.1	30.2	28.7	27.8	31.0	30.9	29.4	30.2
	2005											
	Quarter 1 - Trimestre 1	29.7	30.5	30.2	29.3	28.8	27.3	27.7	30.0	30.1	28.0	29.5
	Quarter 2 - Trimestre 2	29.4	30.1	29.9	28.8	28.1	27.4	26.9	29.7	29.7	27.7	29.0
	Quarter 3 - Trimestre 3	31.3	31.2	31.4	31.3	31.4	30.4	31.5	31.5	31.3	30.8	31.5
	Quarter 4 - Trimestre 4	29.8	30.1	30.2	29.3	28.6	27.9	30.1	30.4	30.0	28.2	30.4
	Annual - Annuel	30.1	30.5	30.4	29.7	29.3	28.3	29.1	30.5	30.3	28.8	30.1
	2006											
	Quarter 1 - Trimestre 1	29.5	29.7	29.5	29.2	28.2	27.8	28.7	31.8	29.5	28.0	31.1

Table 12

Quarterly and Annual Estimates of Average Weekly Hours by Enterprise Size of Employment, for Hourly Paid Employees, for Selected Industries, Canada, Provinces and Territories.

(Continued - suite)

Tableau 12

Estimations trimestrielles et annuelles des heures hebdomadaires moyennes par taille d'entreprise selon l'emploi, pour les salariés rémunérés à l'heure, pour une sélection d'industries, Canada, provinces et territoires.

NAICS 2002	Industry	Size - Taille										
		All Sizes - Toutes les tailles	0-4	5-19	20-49	50-99	100-299	300-499	500 +	0-49	50-299	300 +
SCIAN 2002	Industrie											
<b>QUÉBEC</b>												
81	Other services (except public administration) - Autres services, sauf les administration publiques											
	2006											
	Quarter 2 - Trimestre 2	29.6	30.2	30.0	29.3	27.8	26.6	30.1	31.3	29.9	27.2	31.1
	11-91N Industrial aggregate (excluding unclassified) - Ensemble des industries sauf les entreprises non classifiées											
	2002											
	Quarter 1 - Trimestre 1	31.5	30.3	30.0	31.0	31.9	32.7	32.0	32.2	30.4	32.3	32.2
	Quarter 2 - Trimestre 2	31.7	30.6	30.2	31.2	31.7	32.7	32.1	32.4	30.6	32.3	32.4
	Quarter 3 - Trimestre 3	31.9	30.8	30.5	31.4	31.9	33.1	32.8	32.6	30.9	32.6	32.6
	Quarter 4 - Trimestre 4	32.0	31.0	30.6	31.3	31.9	33.0	33.1	32.8	30.9	32.5	32.8
	Annual - Annuel	31.8	30.7	30.3	31.2	31.9	32.9	32.5	32.5	30.7	32.4	32.5
	2003											
	Quarter 1 - Trimestre 1	31.9	30.3	30.0	30.8	31.5	32.9	32.7	33.2	30.4	32.3	33.1
	Quarter 2 - Trimestre 2	32.4	31.0	30.8	31.7	32.1	33.5	33.2	33.2	31.2	32.9	33.2
	Quarter 3 - Trimestre 3	32.6	31.8	31.5	32.1	32.2	33.6	33.7	33.2	31.8	33.0	33.3
	Quarter 4 - Trimestre 4	32.0	31.1	30.7	31.3	31.6	33.1	33.3	32.6	31.0	32.4	32.7
	Annual - Annuel	32.2	31.1	30.8	31.5	31.9	33.3	33.2	33.1	31.1	32.7	33.1
	2004											
	Quarter 1 - Trimestre 1	31.9	30.7	30.2	31.0	31.3	32.8	32.7	33.0	30.6	32.1	33.0
	Quarter 2 - Trimestre 2	32.1	30.5	30.3	31.3	32.0	33.2	33.0	33.1	30.7	32.7	33.1
	Quarter 3 - Trimestre 3	32.6	31.7	31.1	31.9	32.5	33.7	33.6	33.2	31.5	33.1	33.3
	Quarter 4 - Trimestre 4	31.9	31.5	30.5	31.1	31.6	33.0	33.0	32.6	30.9	32.4	32.6
	Annual - Annuel	32.1	31.1	30.5	31.3	31.8	33.2	33.1	33.0	30.9	32.6	33.0
	2005											
	Quarter 1 - Trimestre 1	31.4	30.6	29.9	30.6	31.1	32.4	32.9	32.2	30.3	31.9	32.3
	Quarter 2 - Trimestre 2	31.5	30.8	30.1	30.8	31.2	32.5	32.6	32.3	30.5	31.9	32.3
	Quarter 3 - Trimestre 3	32.5	31.6	31.1	32.0	32.3	33.5	33.8	33.0	31.5	33.0	33.1
	Quarter 4 - Trimestre 4	32.1	31.2	30.5	31.3	31.9	32.9	33.5	33.0	31.0	32.4	33.0
	Annual - Annuel	31.9	31.1	30.4	31.2	31.7	32.8	33.2	32.6	30.8	32.3	32.7
	2006											
	Quarter 1 - Trimestre 1	31.6	30.9	30.1	30.9	31.5	32.5	33.0	32.2	30.6	32.1	32.3
	Quarter 2 - Trimestre 2	32.3	32.0	31.0	31.7	32.2	33.1	33.6	33.0	31.4	32.7	33.0
<b>ONTARIO</b>												
11	Forestry, logging & support - Foresterie, exploitation et soutien											
	2002											
	Quarter 1 - Trimestre 1	37.5	36.6	37.0	38.2	..	..	..	..	37.2	37.5	38.5
	Quarter 2 - Trimestre 2	37.8	36.3	37.0	37.8	..	..	..	..	36.9	39.0	39.4
	Quarter 3 - Trimestre 3	38.0	37.4	37.6	38.2	..	..	..	..	37.7	38.6	38.4
	Quarter 4 - Trimestre 4	38.0	36.7	37.5	38.6	..	..	..	..	37.5	37.7	39.7
	Annual - Annuel	37.8	36.7	37.3	38.2	..	..	..	..	37.3	38.3	39.0
	2003											
	Quarter 1 - Trimestre 1	37.9	36.5	36.8	38.9	..	..	..	..	37.2	37.6	40.1
	Quarter 2 - Trimestre 2	35.3	34.7	34.7	35.5	..	..	..	..	34.9	35.5	36.2
	Quarter 3 - Trimestre 3	37.5	37.4	37.4	37.5	..	..	..	..	37.4	37.8	37.4
	Quarter 4 - Trimestre 4	38.1	36.9	37.3	38.3	..	..	..	..	37.4	38.0	40.6
	Annual - Annuel	37.3	36.4	36.6	37.7	..	..	..	..	36.8	37.3	38.6
	2004											
	Quarter 1 - Trimestre 1	41.1	39.0	39.7	41.7	..	..	..	..	39.8	41.2	44.5
	Quarter 2 - Trimestre 2	39.5	38.0	38.2	39.7	..	..	..	..	38.5	40.1	42.0
	Quarter 3 - Trimestre 3	38.3	38.0	37.9	38.5	..	..	..	..	38.1	39.1	38.6
	Quarter 4 - Trimestre 4	40.5	39.9	40.1	41.0	..	..	..	..	40.2	40.3	41.6
	Annual - Annuel	39.8	38.8	39.0	40.1	..	..	..	..	39.1	40.1	41.6
	2005											
	Quarter 1 - Trimestre 1	42.0	40.9	41.5	42.9	..	..	..	..	41.6	42.1	43.3
	Quarter 2 - Trimestre 2	40.0	39.0	39.7	40.3	..	..	..	..	39.6	39.8	41.6
	Quarter 3 - Trimestre 3	40.1	39.6	39.8	40.3	..	..	..	..	39.9	40.0	41.5
	Quarter 4 - Trimestre 4	41.5	41.3	41.3	41.4	..	..	..	..	41.3	41.6	41.9
	Annual - Annuel	40.9	40.2	40.6	41.2	..	..	..	..	40.6	40.8	42.1
	2006											
	Quarter 1 - Trimestre 1	45.2	44.9	45.1	45.4	..	..	..	..	45.1	45.1	45.8
	Quarter 2 - Trimestre 2	41.1	40.4	40.8	40.8	..	..	..	..	40.6	40.5	42.3
21	Mining & oil & gas extraction - Extraction minière et extraction de pétrole et de gaz											
	2002											
	Quarter 1 - Trimestre 1	42.0	42.4	42.6	42.7	..	..	..	..	42.6	42.2	41.9
	Quarter 2 - Trimestre 2	41.8	41.7	42.2	43.0	..	..	..	..	42.4	42.0	41.6

Table 12

Quarterly and Annual Estimates of Average Weekly Hours by Enterprise Size of Employment, for Hourly Paid Employees, for Selected Industries, Canada, Provinces and Territories.

(Continued - suite)

Tableau 12

Estimations trimestrielles et annuelles des heures hebdomadaires moyennes par taille d'entreprise selon l'emploi, pour les salariés rémunérés à l'heure, pour une sélection d'industries, Canada, provinces et territoires.

NAICS 2002	Industry	Size - Taille										
		All Sizes - Toutes les tailles	0-4	5-19	20-49	50-99	100-299	300-499	500 +	0-49	50-299	300 +
<b>ONTARIO</b>												
<b>21</b>	<b>Mining &amp; oil &amp; gas extraction - Extraction minière et extraction de pétrole et de gaz</b>											
	2002											
	Quarter 3 - Trimestre 3	42.0	41.0	41.7	43.7	..	..	..	..	42.4	42.1	41.9
	Quarter 4 - Trimestre 4	42.0	42.0	42.3	42.9	..	..	..	..	42.5	42.3	41.8
	Annual - Annuel	42.0	41.8	42.2	43.1	..	..	..	..	42.5	42.2	41.8
	2003											
	Quarter 1 - Trimestre 1	42.2	43.3	43.4	43.1	..	..	..	..	43.3	42.6	41.9
	Quarter 2 - Trimestre 2	42.3	41.4	41.3	41.6	..	..	..	..	41.4	42.0	42.6
	Quarter 3 - Trimestre 3	42.2	41.8	41.5	41.9	..	..	..	..	41.7	42.2	42.4
	Quarter 4 - Trimestre 4	42.5	41.2	40.5	41.1	..	..	..	..	40.8	42.2	43.0
	Annual - Annuel	42.3	41.9	41.5	41.8	..	..	..	..	41.7	42.2	42.5
	2004											
	Quarter 1 - Trimestre 1	43.5	43.1	42.4	42.5	..	..	..	..	42.6	43.5	43.6
	Quarter 2 - Trimestre 2	37.0	37.8	38.3	38.5	..	..	..	..	38.3	37.5	36.7
	Quarter 3 - Trimestre 3	36.6	36.2	36.6	36.8	..	..	..	..	36.6	36.6	36.6
	Quarter 4 - Trimestre 4	38.1	36.8	36.7	37.1	..	..	..	..	36.9	37.3	38.5
	Annual - Annuel	38.9	39.0	38.5	38.8	..	..	..	..	38.7	39.0	38.9
	2005											
	Quarter 1 - Trimestre 1	40.5	40.2	39.6	40.4	..	..	..	..	40.0	40.5	40.6
	Quarter 2 - Trimestre 2	39.0	39.6	38.9	39.5	..	..	..	..	39.3	39.2	38.9
	Quarter 3 - Trimestre 3	38.7	39.4	39.6	39.9	..	..	..	..	39.7	38.9	38.4
	Quarter 4 - Trimestre 4	38.2	38.2	38.0	38.1	..	..	..	..	38.1	37.7	38.4
	Annual - Annuel	39.0	39.3	39.0	39.4	..	..	..	..	39.2	39.0	39.0
	2006											
	Quarter 1 - Trimestre 1	39.0	38.7	38.2	38.2	..	..	..	..	38.3	38.3	39.3
	Quarter 2 - Trimestre 2	38.4	37.8	37.6	37.8	..	..	..	..	37.7	37.7	38.7
<b>22</b>	<b>Utilities - Services publics</b>											
	2002											
	Quarter 1 - Trimestre 1	41.1	32.9	32.4	31.2	32.0	28.0	28.3	43.6	31.8	28.8	43.1
	Quarter 2 - Trimestre 2	41.4	36.8	38.4	39.5	39.8	40.7	38.8	41.6	38.9	40.4	41.5
	Quarter 3 - Trimestre 3	41.8	37.1	37.9	38.5	39.0	39.6	38.5	42.2	38.2	39.4	42.2
	Quarter 4 - Trimestre 4	42.9	38.3	40.0	40.4	41.1	41.4	41.1	43.2	40.0	41.3	43.1
	Annual - Annuel	41.8	36.3	37.0	37.1	37.8	36.0	36.1	42.6	37.0	36.5	42.5
	2003											
	Quarter 1 - Trimestre 1	40.9	38.4	39.3	39.8	40.0	40.0	40.2	41.1	39.5	40.0	41.1
	Quarter 2 - Trimestre 2	42.9	38.2	40.0	40.9	41.9	41.9	41.1	43.2	40.3	41.9	43.1
	Quarter 3 - Trimestre 3	42.6	34.1	38.2	39.0	40.5	41.0	41.2	43.0	38.2	40.9	42.9
	Quarter 4 - Trimestre 4	44.1	37.7	42.1	44.1	44.8	43.5	40.5	44.2	42.8	43.9	44.2
	Annual - Annuel	42.7	37.0	39.8	40.9	41.7	41.5	40.8	42.9	40.1	41.6	42.9
	2004											
	Quarter 1 - Trimestre 1	41.9	34.9	37.9	39.6	40.3	39.8	40.1	42.1	38.5	39.9	42.1
	Quarter 2 - Trimestre 2	42.5	36.9	39.2	40.3	41.6	41.7	40.9	42.6	39.5	41.7	42.6
	Quarter 3 - Trimestre 3	40.5	35.6	37.8	39.1	39.8	40.4	38.4	40.6	38.3	40.3	40.6
	Quarter 4 - Trimestre 4	41.8	36.6	38.1	39.2	40.0	39.7	41.5	42.0	38.6	39.8	42.0
	Annual - Annuel	41.6	36.0	38.3	39.5	40.5	40.4	40.3	41.8	38.7	40.5	41.8
	2005											
	Quarter 1 - Trimestre 1	40.5	35.3	36.6	38.3	39.0	38.9	..	..	37.4	38.9	40.7
	Quarter 2 - Trimestre 2	41.6	35.3	36.3	38.0	38.5	40.2	..	..	37.1	39.8	41.8
	Quarter 3 - Trimestre 3	41.8	34.7	37.3	38.4	40.4	41.6	..	..	37.6	41.2	41.9
	Quarter 4 - Trimestre 4	41.7	34.4	37.5	39.1	39.7	41.0	..	..	38.0	40.7	41.9
	Annual - Annuel	41.4	34.9	36.9	38.4	39.4	40.4	..	..	37.5	40.1	41.6
	2006											
	Quarter 1 - Trimestre 1	41.4	34.1	37.2	39.2	39.9	40.8	38.5	41.6	37.9	40.6	41.5
	Quarter 2 - Trimestre 2	41.7	34.4	37.4	39.8	40.2	42.1	40.3	41.9	38.4	41.5	41.9
<b>23</b>	<b>Construction - Construction</b>											
	2002											
	Quarter 1 - Trimestre 1	37.5	35.0	36.5	38.6	38.9	39.3	44.0	39.8	36.6	39.1	40.6
	Quarter 2 - Trimestre 2	37.4	34.9	36.1	38.2	38.7	39.5	42.2	40.8	36.4	39.1	41.1
	Quarter 3 - Trimestre 3	37.9	35.7	36.6	38.4	39.3	39.4	40.0	41.9	36.8	39.4	41.4
	Quarter 4 - Trimestre 4	39.9	38.0	38.8	40.3	41.2	41.3	41.5	43.6	39.0	41.3	43.0
	Annual - Annuel	38.2	35.9	37.0	38.9	39.6	39.9	41.6	41.6	37.2	39.8	41.6
	2003											
	Quarter 1 - Trimestre 1	37.7	35.9	36.9	38.1	38.1	39.0	39.4	40.8	37.0	38.5	40.5
	Quarter 2 - Trimestre 2	37.7	36.6	37.1	38.3	38.7	39.4	39.3	37.6	37.3	39.0	38.0
	Quarter 3 - Trimestre 3	39.7	38.4	38.8	39.8	40.5	41.1	42.3	41.5	39.0	40.8	41.7
	Quarter 4 - Trimestre 4	38.1	36.5	37.4	38.5	39.1	39.6	40.7	39.4	37.5	39.3	39.8
	Annual - Annuel	38.4	36.9	37.6	38.7	39.2	39.9	40.6	39.8	37.7	39.5	40.0
	2004											
	Quarter 1 - Trimestre 1	36.5	35.3	36.0	36.9	37.2	37.7	38.2	37.7	36.0	37.4	37.8
	Quarter 2 - Trimestre 2	36.7	35.2	35.9	37.5	37.9	37.7	39.3	38.0	36.1	37.8	38.3

Table 12

Quarterly and Annual Estimates of Average Weekly Hours by Enterprise Size of Employment, for Hourly Paid Employees, for Selected Industries, Canada, Provinces and Territories.

(Continued - suite)

Tableau 12

Estimations trimestrielles et annuelles des heures hebdomadaires moyennes par taille d'entreprise selon l'emploi, pour les salariés rémunérés à l'heure, pour une sélection d'industries, Canada, provinces et territoires.

NAICS 2002	Industry	Size - Taille										
		All Sizes - Toutes les tailles	0-4	5-19	20-49	50-99	100-299	300-499	500 +	0-49	50-299	300 +
SCIAN 2002	Industrie											
<b>ONTARIO</b>												
<b>23</b>	<b>Construction - Construction</b>											
	2004											
	Quarter 3 - Trimestre 3	39.5	37.4	38.3	40.3	41.0	41.4	43.5	41.2	38.6	41.2	41.9
	Quarter 4 - Trimestre 4	39.2	37.4	38.1	39.8	40.3	40.8	41.9	41.3	38.4	40.6	41.4
	Annual - Annuel	38.2	36.4	37.2	38.8	39.3	39.7	41.2	39.7	37.4	39.5	40.0
	2005											
	Quarter 1 - Trimestre 1	38.1	35.6	37.1	38.9	39.4	39.8	41.1	40.5	37.2	39.6	40.6
	Quarter 2 - Trimestre 2	38.1	36.0	37.0	38.8	39.3	39.6	41.9	40.0	37.2	39.5	40.5
	Quarter 3 - Trimestre 3	38.3	37.0	37.4	38.6	39.0	39.8	41.9	39.9	37.6	39.4	40.4
	Quarter 4 - Trimestre 4	37.6	36.3	36.8	37.9	38.3	39.0	40.8	38.6	37.0	38.7	39.0
	Annual - Annuel	38.0	36.3	37.1	38.5	39.0	39.5	41.5	39.7	37.3	39.3	40.1
	2006											
	Quarter 1 - Trimestre 1	37.4	36.1	36.9	37.9	38.1	39.0	40.2	38.3	36.9	38.5	38.6
	Quarter 2 - Trimestre 2	37.7	36.9	37.1	38.0	38.3	39.1	40.4	37.9	37.3	38.7	38.5
<b>31-33</b>	<b>Manufacturing - Fabrication</b>											
	2002											
	Quarter 1 - Trimestre 1	39.4	37.6	37.8	38.6	38.8	39.3	39.1	40.1	38.2	39.1	40.0
	Quarter 2 - Trimestre 2	39.6	38.0	38.2	38.8	39.0	39.3	39.3	40.2	38.5	39.2	40.1
	Quarter 3 - Trimestre 3	39.6	38.0	38.3	38.8	39.0	39.4	39.2	40.2	38.6	39.2	40.1
	Quarter 4 - Trimestre 4	39.7	38.2	38.5	39.0	39.0	39.4	39.3	40.3	38.7	39.3	40.2
	Annual - Annuel	39.6	38.0	38.2	38.8	39.0	39.3	39.2	40.2	38.5	39.2	40.1
	2003											
	Quarter 1 - Trimestre 1	39.6	37.8	38.2	38.7	38.9	39.2	39.3	40.4	38.4	39.1	40.2
	Quarter 2 - Trimestre 2	39.6	37.9	38.3	38.7	39.0	39.3	39.4	40.3	38.5	39.2	40.1
	Quarter 3 - Trimestre 3	39.1	37.4	37.9	38.3	38.4	38.6	38.9	39.8	38.0	38.6	39.7
	Quarter 4 - Trimestre 4	39.2	37.7	38.2	38.5	38.6	38.8	39.0	40.0	38.3	38.7	39.8
	Annual - Annuel	39.4	37.7	38.2	38.6	38.7	39.0	39.1	40.1	38.3	38.9	40.0
	2004											
	Quarter 1 - Trimestre 1	39.6	37.9	38.4	38.9	39.0	39.2	39.2	40.3	38.6	39.1	40.2
	Quarter 2 - Trimestre 2	39.5	37.6	38.2	39.0	39.0	39.1	39.1	40.2	38.5	39.1	40.0
	Quarter 3 - Trimestre 3	38.9	37.0	37.7	38.4	38.5	38.6	38.7	39.5	38.0	38.5	39.3
	Quarter 4 - Trimestre 4	39.0	37.6	38.1	38.9	38.8	38.7	38.6	39.4	38.5	38.7	39.3
	Annual - Annuel	39.2	37.5	38.1	38.8	38.8	38.9	38.9	39.8	38.4	38.9	39.7
	2005											
	Quarter 1 - Trimestre 1	39.3	37.5	38.4	39.2	39.2	39.1	38.8	39.7	38.7	39.1	39.6
	Quarter 2 - Trimestre 2	39.2	37.4	38.4	39.2	39.0	39.1	38.8	39.5	38.7	39.0	39.4
	Quarter 3 - Trimestre 3	39.1	38.0	38.8	39.4	39.4	39.2	38.8	39.1	39.0	39.3	39.1
	Quarter 4 - Trimestre 4	38.9	38.0	38.8	39.4	39.3	39.1	38.5	38.8	39.0	39.2	38.7
	Annual - Annuel	39.1	37.7	38.6	39.3	39.2	39.1	38.7	39.3	38.9	39.2	39.2
	2006											
	Quarter 1 - Trimestre 1	38.8	37.5	38.4	39.2	39.1	38.9	38.6	38.8	38.7	38.9	38.7
	Quarter 2 - Trimestre 2	38.8	37.9	38.7	39.3	39.0	38.9	38.5	38.8	38.9	38.9	38.8
<b>41</b>	<b>Wholesale Trade - Commerce de gros</b>											
	2002											
	Quarter 1 - Trimestre 1	35.4	34.7	34.9	35.6	35.6	35.6	35.8	35.5	35.1	35.6	35.5
	Quarter 2 - Trimestre 2	35.5	34.8	35.1	35.5	35.6	35.6	35.8	35.7	35.2	35.6	35.7
	Quarter 3 - Trimestre 3	35.1	34.5	34.7	35.1	35.0	35.2	35.9	35.3	34.8	35.1	35.4
	Quarter 4 - Trimestre 4	35.7	35.2	35.4	35.8	35.6	35.8	35.9	35.9	35.5	35.7	35.9
	Annual - Annuel	35.4	34.8	35.0	35.5	35.4	35.6	35.9	35.6	35.2	35.5	35.6
	2003											
	Quarter 1 - Trimestre 1	36.0	35.7	35.8	35.9	36.0	36.1	36.6	36.2	35.9	36.0	36.3
	Quarter 2 - Trimestre 2	35.8	35.2	35.4	35.7	35.9	36.1	36.6	36.0	35.5	36.0	36.1
	Quarter 3 - Trimestre 3	34.9	33.8	34.3	34.8	34.6	35.2	35.7	35.6	34.4	35.0	35.6
	Quarter 4 - Trimestre 4	35.1	33.8	34.4	34.8	34.9	35.7	35.8	35.6	34.5	35.3	35.7
	Annual - Annuel	35.5	34.6	35.0	35.3	35.3	35.8	36.2	35.9	35.0	35.6	35.9
	2004											
	Quarter 1 - Trimestre 1	36.4	35.0	35.8	36.1	36.0	36.9	37.5	37.0	35.8	36.5	37.1
	Quarter 2 - Trimestre 2	37.1	35.5	36.4	37.0	37.2	37.1	38.3	37.7	36.5	37.2	37.8
	Quarter 3 - Trimestre 3	37.3	35.7	36.4	37.1	37.5	37.1	38.0	38.2	36.6	37.3	38.2
	Quarter 4 - Trimestre 4	37.1	35.9	36.6	37.1	37.2	37.3	37.6	37.6	36.7	37.3	37.6
	Annual - Annuel	37.0	35.5	36.3	36.9	37.0	37.1	37.8	37.7	36.4	37.1	37.7
	2005											
	Quarter 1 - Trimestre 1	35.2	34.3	34.8	35.1	35.3	35.1	35.8	35.7	34.9	35.2	35.7
	Quarter 2 - Trimestre 2	35.2	34.5	34.9	35.4	35.1	35.1	35.1	35.7	35.0	35.1	35.6
	Quarter 3 - Trimestre 3	34.5	33.8	34.1	34.4	34.5	34.3	34.5	35.3	34.2	34.4	35.2
	Quarter 4 - Trimestre 4	35.3	34.9	35.0	35.2	35.3	35.1	35.0	35.6	35.1	35.2	35.5
	Annual - Annuel	35.1	34.4	34.7	35.0	35.1	34.9	35.1	35.6	34.8	35.0	35.5
	2006											
	Quarter 1 - Trimestre 1	34.5	33.9	34.2	34.5	34.5	34.2	35.0	34.9	34.2	34.3	34.9
	Quarter 2 - Trimestre 2	34.5	33.7	34.1	34.4	34.4	33.8	35.1	35.4	34.1	34.1	35.4

Table 12

Quarterly and Annual Estimates of Average Weekly Hours by Enterprise Size of Employment, for Hourly Paid Employees, for Selected Industries, Canada, Provinces and Territories.

(Continued - suite)

Tableau 12

Estimations trimestrielles et annuelles des heures hebdomadaires moyennes par taille d'entreprise selon l'emploi, pour les salariés rémunérés à l'heure, pour une sélection d'industries, Canada, provinces et territoires.

NAICS 2002	Industry	Size - Taille										
		All Sizes - Toutes les tailles	0-4	5-19	20-49	50-99	100-299	300-499	500 +	0-49	50-299	300 +
SCIAN 2002	Industrie											
<b>ONTARIO</b>												
<b>44-45 Retail trade - Commerce de détail</b>												
	2002											
	Quarter 1 - Trimestre 1	26.6	27.9	27.5	28.4	28.5	27.5	27.5	25.0	27.9	28.0	25.1
	Quarter 2 - Trimestre 2	26.7	28.1	27.6	28.1	28.0	26.2	29.6	25.3	27.9	27.1	25.5
	Quarter 3 - Trimestre 3	27.0	28.2	28.0	28.5	28.3	26.7	28.6	25.7	28.2	27.5	25.8
	Quarter 4 - Trimestre 4	27.0	28.4	28.1	28.4	28.0	26.7	26.8	25.8	28.3	27.4	25.9
	Annual - Annuel	26.8	28.1	27.8	28.4	28.2	26.7	28.1	25.5	28.0	27.5	25.6
	2003											
	Quarter 1 - Trimestre 1	26.8	27.7	27.7	28.2	27.6	26.1	30.2	25.8	27.9	26.9	25.9
	Quarter 2 - Trimestre 2	28.0	28.2	28.3	28.7	28.9	27.0	27.9	27.6	28.4	28.0	27.6
	Quarter 3 - Trimestre 3	28.1	28.6	28.7	28.8	28.5	27.4	29.2	27.5	28.7	28.0	27.5
	Quarter 4 - Trimestre 4	27.5	28.8	28.7	28.3	27.8	27.3	27.5	26.6	28.6	27.6	26.6
	Annual - Annuel	27.6	28.3	28.4	28.5	28.2	26.9	28.6	26.8	28.4	27.6	26.9
	2004											
	Quarter 1 - Trimestre 1	27.3	28.0	27.8	27.8	27.0	26.8	29.8	27.0	27.8	26.9	27.1
	Quarter 2 - Trimestre 2	27.0	27.3	27.3	27.3	27.1	26.8	28.9	26.6	27.3	27.0	26.7
	Quarter 3 - Trimestre 3	26.9	26.9	27.0	27.2	27.2	27.3	29.2	26.5	27.0	27.2	26.6
	Quarter 4 - Trimestre 4	25.5	27.1	26.8	27.0	26.4	24.7	27.9	24.4	26.9	25.6	24.5
	Annual - Annuel	26.6	27.3	27.2	27.3	26.9	26.3	28.9	26.0	27.3	26.7	26.1
	2005											
	Quarter 1 - Trimestre 1	25.3	26.6	26.3	26.6	26.0	24.9	27.1	24.3	26.5	25.5	24.3
	Quarter 2 - Trimestre 2	26.2	27.4	27.1	27.3	26.7	25.7	29.4	25.3	27.2	26.3	25.4
	Quarter 3 - Trimestre 3	26.5	27.4	27.4	27.6	27.0	26.4	29.3	25.7	27.5	26.7	25.8
	Quarter 4 - Trimestre 4	26.4	27.6	27.3	27.7	26.8	26.2	26.8	25.5	27.5	26.6	25.5
	Annual - Annuel	26.1	27.2	27.0	27.3	26.6	25.8	28.0	25.2	27.2	26.3	25.3
	2006											
	Quarter 1 - Trimestre 1	26.0	26.5	26.6	27.4	26.7	26.2	26.0	25.2	26.8	26.5	25.2
	Quarter 2 - Trimestre 2	26.4	27.1	26.9	27.5	26.8	26.0	27.3	25.7	27.2	26.4	25.8
<b>48-49 Transportation &amp; warehousing - Transport et entreposage</b>												
	2002											
	Quarter 1 - Trimestre 1	38.7	42.9	40.8	38.6	38.3	37.8	37.5	38.3	40.3	38.0	38.2
	Quarter 2 - Trimestre 2	38.8	40.6	39.7	39.3	38.1	38.1	38.4	38.7	39.7	38.1	38.7
	Quarter 3 - Trimestre 3	38.9	40.5	40.0	39.5	38.7	38.6	38.7	38.4	39.9	38.6	38.4
	Quarter 4 - Trimestre 4	38.1	38.5	38.1	37.5	37.1	36.7	38.5	38.6	37.9	36.9	38.6
	Annual - Annuel	38.6	40.6	39.7	38.7	38.0	37.8	38.2	38.5	39.5	37.9	38.5
	2003											
	Quarter 1 - Trimestre 1	36.9	36.2	36.4	35.8	35.5	35.1	37.0	37.9	36.1	35.2	37.8
	Quarter 2 - Trimestre 2	36.6	35.6	35.7	35.3	35.0	34.9	35.5	38.0	35.5	35.0	37.8
	Quarter 3 - Trimestre 3	36.7	35.2	35.5	35.7	35.4	34.6	35.0	38.3	35.5	35.0	38.1
	Quarter 4 - Trimestre 4	36.4	35.0	35.0	34.7	34.6	33.8	34.9	38.4	34.9	34.2	38.2
	Annual - Annuel	36.6	35.5	35.6	35.4	35.1	34.6	35.5	38.2	35.5	34.8	38.0
	2004											
	Quarter 1 - Trimestre 1	36.1	34.5	34.5	34.1	34.4	33.5	34.6	38.2	34.3	33.8	38.0
	Quarter 2 - Trimestre 2	36.3	35.3	35.1	35.0	35.4	33.9	33.8	38.0	35.1	34.5	37.7
	Quarter 3 - Trimestre 3	37.5	36.4	36.2	36.5	36.8	35.4	34.9	39.2	36.3	35.9	38.8
	Quarter 4 - Trimestre 4	37.4	37.3	36.6	36.7	36.7	34.8	35.1	38.7	36.8	35.6	38.4
	Annual - Annuel	36.9	35.9	35.7	35.6	35.8	34.4	34.6	38.5	35.7	35.0	38.2
	2005											
	Quarter 1 - Trimestre 1	36.3	35.7	35.9	35.8	36.1	34.9	33.4	37.3	35.8	35.4	36.9
	Quarter 2 - Trimestre 2	36.7	35.8	36.3	36.1	36.3	35.3	34.2	37.7	36.1	35.7	37.4
	Quarter 3 - Trimestre 3	37.1	36.0	36.6	36.8	36.7	35.9	35.8	37.9	36.5	36.2	37.7
	Quarter 4 - Trimestre 4	36.6	35.0	35.6	36.0	35.8	35.2	33.6	37.9	35.7	35.4	37.5
	Annual - Annuel	36.7	35.6	36.1	36.2	36.2	35.3	34.2	37.7	36.0	35.7	37.4
	2006											
	Quarter 1 - Trimestre 1	36.9	34.5	35.6	36.2	36.2	35.9	34.3	38.2	35.6	36.0	37.8
	Quarter 2 - Trimestre 2	37.0	35.4	36.4	37.0	37.5	36.3	34.5	37.6	36.5	36.8	37.3
<b>51 Information &amp; cultural industries - Industrie de l'information et industrie culturelle</b>												
	2002											
	Quarter 1 - Trimestre 1	30.5	27.5	28.7	30.3	30.8	31.6	31.6	30.6	29.1	31.3	30.7
	Quarter 2 - Trimestre 2	30.5	27.6	29.0	30.5	30.7	31.6	31.0	30.6	29.3	31.3	30.7
	Quarter 3 - Trimestre 3	30.4	27.8	28.6	30.6	30.0	32.0	31.0	30.5	29.2	31.2	30.5
	Quarter 4 - Trimestre 4	30.4	29.1	29.2	30.0	30.6	30.9	30.8	30.5	29.5	30.8	30.5
	Annual - Annuel	30.4	28.0	28.9	30.3	30.5	31.5	31.1	30.5	29.3	31.1	30.6
	2003											
	Quarter 1 - Trimestre 1	29.7	28.2	28.7	29.3	30.5	29.9	31.1	29.7	28.8	30.1	29.8
	Quarter 2 - Trimestre 2	28.3	29.6	29.2	29.5	30.5	30.6	30.4	27.5	29.4	30.6	27.7
	Quarter 3 - Trimestre 3	28.0	30.2	29.6	29.2	30.4	30.0	30.6	27.2	29.6	30.2	27.4
	Quarter 4 - Trimestre 4	27.1	28.8	28.2	28.0	29.0	29.5	27.9	26.4	28.2	29.3	26.5
	Annual - Annuel	28.3	29.2	28.9	29.0	30.1	30.0	30.1	27.7	29.0	30.0	27.8

Table 12

Quarterly and Annual Estimates of Average Weekly Hours by Enterprise Size of Employment, for Hourly Paid Employees, for Selected Industries, Canada, Provinces and Territories.

(Continued - suite)

Tableau 12

Estimations trimestrielles et annuelles des heures hebdomadaires moyennes par taille d'entreprise selon l'emploi, pour les salariés rémunérés à l'heure, pour une sélection d'industries, Canada, provinces et territoires.

NAICS 2002	Industry	Size - Taille										
		All Sizes - Toutes les tailles	0-4	5-19	20-49	50-99	100-299	300-499	500 +	0-49	50-299	300 +
SCIAN 2002	Industrie											
<b>ONTARIO</b>												
51	Information & cultural industries - Industrie de l'information et industrie culturelle											
	2004											
	Quarter 1 - Trimestre 1	28.8	27.8	29.2	30.7	31.8	31.4	30.1	28.1	29.5	31.6	28.2
	Quarter 2 - Trimestre 2	29.1	27.1	29.3	31.1	31.2	30.8	31.0	28.5	29.5	31.0	28.7
	Quarter 3 - Trimestre 3	28.1	25.2	27.9	28.8	29.6	28.2	29.2	28.0	27.7	28.8	28.1
	Quarter 4 - Trimestre 4	28.7	26.4	28.0	29.4	30.1	28.4	26.7	28.9	28.2	29.1	28.7
	Annual - Annuel	28.7	26.7	28.6	30.1	30.7	29.8	29.3	28.3	28.8	30.1	28.4
	2005											
	Quarter 1 - Trimestre 1	28.6	26.9	29.0	29.8	30.1	29.7	27.5	28.4	28.9	29.9	28.3
	Quarter 2 - Trimestre 2	29.8	29.1	30.8	31.4	31.7	31.3	30.2	29.1	30.7	31.4	29.2
	Quarter 3 - Trimestre 3	28.9	30.1	31.0	31.1	31.7	30.2	29.4	28.0	30.9	30.8	28.1
	Quarter 4 - Trimestre 4	29.3	31.8	31.5	31.3	31.7	31.1	29.0	28.5	31.5	31.3	28.5
	Annual - Annuel	29.2	29.7	30.6	31.0	31.3	30.6	29.1	28.5	30.6	30.9	28.5
	2006											
	Quarter 1 - Trimestre 1	29.2	29.7	32.0	30.9	33.0	29.9	30.2	28.2	31.1	31.1	28.4
	Quarter 2 - Trimestre 2	29.4	30.7	32.2	31.9	33.1	29.5	30.8	28.3	31.8	31.0	28.5
52	Finance & insurance - Finance et assurances											
	2002											
	Quarter 1 - Trimestre 1	27.4	28.5	28.9	28.7	28.7	28.7	28.6	26.8	28.7	28.7	26.9
	Quarter 2 - Trimestre 2	27.5	28.4	28.6	28.6	28.6	28.5	29.1	27.1	28.6	28.5	27.2
	Quarter 3 - Trimestre 3	26.9	29.0	28.8	28.3	28.7	28.0	29.1	26.2	28.7	28.3	26.4
	Quarter 4 - Trimestre 4	25.5	26.9	27.3	26.8	26.8	26.3	29.2	24.8	27.0	26.5	25.0
	Annual - Annuel	26.8	28.2	28.4	28.1	28.2	27.8	29.0	26.2	28.2	28.0	26.4
	2003											
	Quarter 1 - Trimestre 1	25.8	27.6	27.6	27.1	27.7	27.2	28.9	25.1	27.4	27.4	25.3
	Quarter 2 - Trimestre 2	28.1	29.9	30.1	29.8	30.0	29.1	30.2	27.4	29.9	29.5	27.6
	Quarter 3 - Trimestre 3	28.7	31.1	31.3	30.7	30.8	29.7	30.8	27.8	31.0	30.2	28.0
	Quarter 4 - Trimestre 4	28.6	31.3	31.4	30.7	30.7	30.1	30.8	27.6	31.1	30.3	27.8
	Annual - Annuel	27.8	30.0	30.2	29.7	29.9	29.1	30.2	27.0	29.9	29.4	27.2
	2004											
	Quarter 1 - Trimestre 1	29.7	31.2	31.0	30.7	30.9	31.4	31.2	29.1	31.0	31.2	29.2
	Quarter 2 - Trimestre 2	27.3	27.3	27.8	27.4	27.1	27.9	27.4	27.2	27.5	27.6	27.2
	Quarter 3 - Trimestre 3	25.8	26.2	26.6	26.2	25.8	26.4	26.6	25.6	26.3	26.2	25.7
	Quarter 4 - Trimestre 4	25.7	26.4	26.6	26.2	26.2	26.6	27.0	25.4	26.4	26.4	25.5
	Annual - Annuel	27.0	27.7	27.9	27.5	27.4	28.0	27.9	26.7	27.7	27.7	26.7
	2005											
	Quarter 1 - Trimestre 1	23.6	24.0	25.0	24.3	24.2	24.4	24.3	23.3	24.5	24.3	23.3
	Quarter 2 - Trimestre 2	25.1	23.8	24.8	24.7	24.6	25.3	26.5	25.1	24.5	25.1	25.2
	Quarter 3 - Trimestre 3	27.6	24.1	25.0	25.6	25.9	27.2	29.1	28.1	25.0	26.7	28.1
	Quarter 4 - Trimestre 4	28.0	25.0	26.0	26.8	26.8	27.8	30.5	28.3	26.0	27.5	28.4
	Annual - Annuel	26.0	24.2	25.2	25.4	25.3	26.2	27.4	26.1	25.0	25.9	26.2
	2006											
	Quarter 1 - Trimestre 1	28.7	25.8	27.0	27.7	27.7	28.8	29.2	29.1	26.9	28.4	29.2
	Quarter 2 - Trimestre 2	29.6	27.5	28.8	29.4	28.8	29.9	31.0	29.8	28.6	29.6	29.9
53	Real estate & rental & leasing - Services immobiliers et services de location et de location à bail											
	2002											
	Quarter 1 - Trimestre 1	28.3	26.9	27.6	28.5	27.7	29.2	28.8	29.2	27.6	28.6	29.2
	Quarter 2 - Trimestre 2	28.4	27.5	28.1	28.4	28.3	29.6	30.6	28.4	28.0	29.1	28.6
	Quarter 3 - Trimestre 3	28.5	27.9	28.0	27.8	28.0	29.1	30.3	29.1	28.0	28.7	29.2
	Quarter 4 - Trimestre 4	28.6	28.4	28.3	28.4	28.2	29.0	30.1	29.0	28.4	28.6	29.1
	Annual - Annuel	28.5	27.7	28.0	28.3	28.1	29.2	30.0	28.9	28.0	28.7	29.0
	2003											
	Quarter 1 - Trimestre 1	28.5	27.9	27.9	28.3	28.2	29.5	29.1	29.2	28.0	28.9	29.2
	Quarter 2 - Trimestre 2	29.2	28.4	28.5	29.3	28.9	29.8	29.1	29.9	28.7	29.4	29.8
	Quarter 3 - Trimestre 3	30.0	28.9	29.0	30.0	30.1	30.6	31.3	30.7	29.3	30.4	30.8
	Quarter 4 - Trimestre 4	30.9	31.0	30.2	31.0	31.1	30.8	31.6	31.0	30.6	30.9	31.1
	Annual - Annuel	29.6	29.0	28.9	29.6	29.5	30.2	30.3	30.2	29.1	29.9	30.2
	2004											
	Quarter 1 - Trimestre 1	33.3	33.9	32.8	32.9	32.7	33.4	33.7	33.6	33.1	33.1	33.6
	Quarter 2 - Trimestre 2	33.5	34.7	33.0	33.2	33.9	32.6	33.7	33.6	33.5	33.1	33.6
	Quarter 3 - Trimestre 3	35.4	36.5	34.7	35.4	35.5	33.9	35.3	35.8	35.4	34.6	35.8
	Quarter 4 - Trimestre 4	34.3	35.7	34.1	34.8	35.2	32.8	33.6	34.1	34.7	33.8	34.1
	Annual - Annuel	34.1	35.2	33.7	34.1	34.3	33.2	34.0	34.3	34.2	33.7	34.3
	2005											
	Quarter 1 - Trimestre 1	30.9	32.0	30.8	31.8	31.4	30.4	30.7	30.3	31.4	30.8	30.4
	Quarter 2 - Trimestre 2	29.6	30.0	29.6	30.4	30.2	29.7	28.6	29.0	29.9	29.9	28.9
	Quarter 3 - Trimestre 3	30.2	30.0	30.0	30.7	30.6	30.5	31.0	30.0	30.2	30.5	30.1
	Quarter 4 - Trimestre 4	30.3	30.1	30.2	30.5	30.0	31.0	31.0	30.2	30.2	30.5	30.3
	Annual - Annuel	30.3	30.4	30.1	30.8	30.5	30.4	30.4	29.9	30.4	30.5	30.0

Table 12

Quarterly and Annual Estimates of Average Weekly Hours by Enterprise Size of Employment, for Hourly Paid Employees, for Selected Industries, Canada, Provinces and Territories.

(Continued - suite)

Tableau 12

Estimations trimestrielles et annuelles des heures hebdomadaires moyennes par taille d'entreprise selon l'emploi, pour les salariés rémunérés à l'heure, pour une sélection d'industries, Canada, provinces et territoires.

NAICS 2002	Industry	Size - Taille										
		All Sizes - Toutes les tailles	0-4	5-19	20-49	50-99	100-299	300-499	500 +	0-49	50-299	300 +
SCIAN 2002	Industrie											
<b>ONTARIO</b>												
53	Real estate & rental & leasing - Services immobiliers et services de location et de location à bail											
	2006											
	Quarter 1 - Trimestre 1	29.7	29.6	29.6	30.0	29.5	30.4	30.1	29.5	29.7	30.0	29.6
	Quarter 2 - Trimestre 2	31.8	32.0	31.4	32.3	32.2	32.6	32.5	31.3	31.8	32.4	31.5
54	Professional, scientific & technical services - Services professionnels, scientifiques et techniques											
	2002											
	Quarter 1 - Trimestre 1	31.4	30.7	31.0	32.1	32.7	31.7	34.0	30.3	31.2	32.1	31.1
	Quarter 2 - Trimestre 2	31.0	31.0	30.6	31.3	32.0	31.3	32.5	30.2	30.9	31.6	30.6
	Quarter 3 - Trimestre 3	31.3	31.4	31.0	31.5	32.0	31.2	31.7	30.9	31.3	31.6	31.0
	Quarter 4 - Trimestre 4	31.2	31.5	31.0	31.4	32.0	31.0	31.6	30.8	31.3	31.5	30.9
	Annual - Annuel	31.2	31.1	30.9	31.5	32.2	31.3	32.5	30.6	31.2	31.7	30.9
	2003											
	Quarter 1 - Trimestre 1	30.2	29.9	29.8	30.3	30.9	30.3	30.7	30.3	30.0	30.5	30.4
	Quarter 2 - Trimestre 2	32.4	31.3	31.6	32.5	33.3	33.0	32.5	33.0	31.7	33.1	32.9
	Quarter 3 - Trimestre 3	33.3	31.9	32.7	33.5	34.5	34.2	33.9	33.8	32.7	34.3	33.8
	Quarter 4 - Trimestre 4	33.3	31.4	32.9	33.7	34.6	34.5	33.8	33.6	32.6	34.5	33.6
	Annual - Annuel	32.3	31.1	31.7	32.5	33.3	33.0	32.8	32.6	31.7	33.1	32.6
	2004											
	Quarter 1 - Trimestre 1	35.0	33.2	34.6	35.4	36.4	36.2	36.2	34.9	34.4	36.3	35.1
	Quarter 2 - Trimestre 2	34.0	32.6	33.3	34.7	35.4	34.8	34.8	33.9	33.5	35.1	34.0
	Quarter 3 - Trimestre 3	34.5	32.4	33.7	35.1	36.2	36.2	35.3	34.7	33.7	36.2	34.7
	Quarter 4 - Trimestre 4	35.7	33.2	34.8	36.9	38.8	37.8	34.4	35.6	34.8	38.2	35.4
	Annual - Annuel	34.8	32.9	34.1	35.5	36.8	36.3	35.2	34.8	34.1	36.5	34.8
	2005											
	Quarter 1 - Trimestre 1	32.9	30.6	32.0	34.2	36.2	33.7	34.8	32.5	32.2	34.7	32.9
	Quarter 2 - Trimestre 2	32.4	31.0	32.0	33.4	34.5	32.6	32.3	32.4	32.1	33.4	32.4
	Quarter 3 - Trimestre 3	34.7	32.5	33.8	35.4	36.5	35.9	34.2	35.2	33.9	36.1	35.1
	Quarter 4 - Trimestre 4	35.4	33.9	34.8	36.5	37.2	36.7	34.7	35.0	35.0	36.9	35.0
	Annual - Annuel	33.8	32.0	33.1	34.9	36.1	34.7	34.0	33.8	33.2	35.2	33.8
	2006											
	Quarter 1 - Trimestre 1	36.0	34.1	35.1	37.0	38.0	38.0	34.8	35.9	35.3	38.0	35.7
	Quarter 2 - Trimestre 2	37.0	35.1	36.0	37.9	38.5	38.3	36.9	37.3	36.2	38.4	37.3
55	Management of companies & enterprises - Gestion de sociétés et d'entreprises											
	2002											
	Quarter 1 - Trimestre 1	32.7	35.2	33.1	32.5	31.9	31.7	..	..	33.8	31.7	32.2
	Quarter 2 - Trimestre 2	32.8	38.1	34.0	32.2	31.4	31.1	..	..	35.0	31.2	31.5
	Quarter 3 - Trimestre 3	32.3	36.0	33.7	32.1	31.5	31.3	..	..	34.1	31.4	31.2
	Quarter 4 - Trimestre 4	31.6	34.4	32.9	31.5	30.9	30.5	..	..	33.0	30.7	30.9
	Annual - Annuel	32.3	36.0	33.4	32.0	31.4	31.1	..	..	34.0	31.2	31.4
	2003											
	Quarter 1 - Trimestre 1	31.4	31.8	31.7	31.3	31.2	31.1	31.1	31.3	31.6	31.1	31.3
	Quarter 2 - Trimestre 2	32.8	34.8	33.5	32.6	31.9	31.7	31.8	32.6	33.7	31.8	32.4
	Quarter 3 - Trimestre 3	34.3	35.6	34.6	34.0	33.5	33.6	34.2	34.2	34.8	33.5	34.2
	Quarter 4 - Trimestre 4	31.3	32.2	31.4	31.1	31.0	31.0	31.1	31.3	31.6	31.0	31.3
	Annual - Annuel	32.4	33.6	32.8	32.2	31.9	31.9	32.0	32.3	32.9	31.9	32.3
	2004											
	Quarter 1 - Trimestre 1	30.6	31.4	30.8	30.4	30.4	30.2	30.8	30.5	30.9	30.3	30.6
	Quarter 2 - Trimestre 2	27.5	28.4	27.7	27.3	26.9	27.0	27.7	27.5	27.8	27.0	27.5
	Quarter 3 - Trimestre 3	26.2	27.0	26.5	26.0	25.8	25.4	26.6	26.2	26.5	25.6	26.3
	Quarter 4 - Trimestre 4	27.2	30.0	27.8	26.9	26.4	25.2	27.4	27.0	28.4	25.6	27.1
	Annual - Annuel	27.8	29.2	28.1	27.6	27.3	26.7	27.9	27.7	28.4	26.9	27.7
	2005											
	Quarter 1 - Trimestre 1	24.2	26.7	24.6	23.9	22.8	23.0	24.7	23.9	25.2	22.9	24.1
	Quarter 2 - Trimestre 2	25.8	29.2	26.1	25.0	24.2	24.3	26.9	25.4	27.0	24.3	25.6
	Quarter 3 - Trimestre 3	26.1	28.1	26.0	25.6	25.6	25.0	26.5	26.1	26.6	25.2	26.2
	Quarter 4 - Trimestre 4	26.3	27.9	26.3	26.0	25.5	25.3	26.6	26.2	26.7	25.4	26.3
	Annual - Annuel	25.7	28.0	25.8	25.2	24.6	24.5	26.1	25.5	26.4	24.6	25.6
	2006											
	Quarter 1 - Trimestre 1	27.7	28.5	27.8	27.5	27.4	27.3	28.2	27.7	27.9	27.3	27.7
	Quarter 2 - Trimestre 2	30.2	31.1	30.2	30.1	29.6	29.6	30.5	30.1	30.5	29.6	30.2
56	Admin. & support, waste managemt. & remediation services - Services admin., soutien, gestion des déchets, assainissem.											
	2002											
	Quarter 1 - Trimestre 1	30.2	30.2	29.6	30.3	30.8	30.5	29.9	30.3	30.0	30.6	30.3
	Quarter 2 - Trimestre 2	30.1	29.4	29.0	29.9	30.2	30.4	29.8	30.7	29.4	30.3	30.5
	Quarter 3 - Trimestre 3	30.5	29.7	29.5	30.1	30.7	30.9	30.3	31.0	29.7	30.9	30.9

Table 12

Quarterly and Annual Estimates of Average Weekly Hours by Enterprise Size of Employment, for Hourly Paid Employees, for Selected Industries, Canada, Provinces and Territories.

(Continued - suite)

Tableau 12

Estimations trimestrielles et annuelles des heures hebdomadaires moyennes par taille d'entreprise selon l'emploi, pour les salariés rémunérés à l'heure, pour une sélection d'industries, Canada, provinces et territoires.

NAICS 2002	Industry	Size - Taille										
		All Sizes - Toutes les tailles	0-4	5-19	20-49	50-99	100-299	300-499	500 +	0-49	50-299	300 +
SCIAN 2002	Industrie											
<b>ONTARIO</b>												
56	Admin. & support, waste managemt. & remediation services - Services admin., soutien, gestion des déchets, assainissem.											
	2002											
	Quarter 4 - Trimestre 4	30.9	30.7	30.1	30.6	31.0	31.4	30.5	31.0	30.4	31.3	30.9
	Annual - Annuel	30.5	30.0	29.6	30.2	30.7	30.8	30.1	30.8	29.9	30.8	30.7
	2003											
	Quarter 1 - Trimestre 1	30.9	30.4	30.1	30.6	31.1	31.6	31.1	30.8	30.3	31.4	30.9
	Quarter 2 - Trimestre 2	32.2	33.0	33.1	32.9	32.5	32.9	32.3	31.4	33.0	32.7	31.5
	Quarter 3 - Trimestre 3	32.3	32.6	32.8	32.8	32.5	32.6	32.4	31.9	32.7	32.5	32.0
	Quarter 4 - Trimestre 4	31.6	31.6	31.6	31.8	31.7	32.1	31.5	31.3	31.6	31.9	31.4
	Annual - Annuel	31.8	31.9	31.9	32.1	32.0	32.3	31.8	31.4	32.0	32.2	31.4
	2004											
	Quarter 1 - Trimestre 1	32.0	31.4	31.0	31.6	32.0	32.3	32.1	32.1	31.3	32.2	32.1
	Quarter 2 - Trimestre 2	32.3	31.7	32.0	32.8	32.7	32.5	32.3	32.3	32.2	32.5	32.3
	Quarter 3 - Trimestre 3	32.1	31.6	32.0	32.6	32.3	32.2	31.8	32.0	32.1	32.2	32.0
	Quarter 4 - Trimestre 4	31.1	32.0	32.1	32.1	31.5	31.1	30.8	30.5	32.1	31.3	30.6
	Annual - Annuel	31.9	31.7	31.8	32.3	32.1	32.1	31.8	31.7	31.9	32.1	31.7
	2005											
	Quarter 1 - Trimestre 1	30.8	31.3	31.3	31.6	31.4	30.9	30.4	30.4	31.4	31.1	30.4
	Quarter 2 - Trimestre 2	31.0	31.3	31.5	32.2	31.6	31.3	30.7	30.5	31.7	31.4	30.5
	Quarter 3 - Trimestre 3	32.4	32.4	32.6	33.2	33.0	32.9	32.1	32.0	32.7	32.9	32.0
	Quarter 4 - Trimestre 4	32.5	32.8	32.9	33.4	33.1	33.1	32.4	32.0	33.0	33.1	32.0
	Annual - Annuel	31.7	32.0	32.1	32.7	32.3	32.1	31.5	31.3	33.0	32.2	31.3
	2006											
	Quarter 1 - Trimestre 1	30.8	31.4	31.2	31.6	31.2	31.2	30.9	30.3	31.4	31.2	30.4
	Quarter 2 - Trimestre 2	32.3	32.2	32.4	33.1	32.7	32.8	32.3	32.0	32.6	32.7	32.1
62	Health care & social assistance - Soins de santé et assistance sociale											
	2002											
	Quarter 1 - Trimestre 1	29.1	28.3	27.7	27.8	28.4	28.7	29.1	29.9	27.9	28.6	29.8
	Quarter 2 - Trimestre 2	29.1	28.2	27.2	27.1	28.3	28.6	28.6	30.1	27.5	28.5	29.9
	Quarter 3 - Trimestre 3	29.8	27.8	26.8	27.3	28.9	28.9	29.3	31.2	27.2	28.9	31.0
	Quarter 4 - Trimestre 4	29.9	26.7	26.4	27.1	28.3	28.7	29.3	31.7	26.7	28.6	31.5
	Annual - Annuel	29.5	27.8	27.0	27.3	28.5	28.7	29.1	30.7	27.3	28.6	30.6
	2003											
	Quarter 1 - Trimestre 1	30.8	27.4	26.9	27.2	28.1	28.8	29.5	33.4	27.1	28.6	33.0
	Quarter 2 - Trimestre 2	30.0	27.4	27.6	28.2	29.2	29.4	29.1	31.3	27.7	29.4	31.1
	Quarter 3 - Trimestre 3	29.4	28.2	28.1	28.3	29.1	29.4	29.1	29.9	28.2	29.3	29.8
	Quarter 4 - Trimestre 4	28.3	28.4	28.0	28.0	28.8	28.9	28.5	28.2	28.1	28.9	28.2
	Annual - Annuel	29.6	27.8	27.7	27.9	28.8	29.1	29.0	30.7	27.8	29.0	30.5
	2004											
	Quarter 1 - Trimestre 1	28.2	28.1	28.0	28.5	28.8	28.6	28.3	28.1	28.2	28.7	28.1
	Quarter 2 - Trimestre 2	28.2	26.7	26.8	27.9	28.6	28.3	28.2	28.5	27.0	28.4	28.5
	Quarter 3 - Trimestre 3	27.9	26.4	26.7	27.6	28.2	28.0	28.0	28.2	26.8	28.1	28.2
	Quarter 4 - Trimestre 4	27.4	26.9	27.6	28.7	28.7	28.3	27.9	27.0	27.6	28.4	27.1
	Annual - Annuel	27.9	27.0	27.3	28.2	28.6	28.3	28.1	28.0	27.4	28.4	28.0
	2005											
	Quarter 1 - Trimestre 1	26.9	25.5	26.5	28.0	28.3	27.9	27.6	26.6	26.6	28.0	26.7
	Quarter 2 - Trimestre 2	27.1	25.0	25.7	27.1	27.5	27.5	27.4	27.5	25.8	27.5	27.5
	Quarter 3 - Trimestre 3	27.9	24.9	26.2	28.3	28.7	28.6	28.7	28.1	26.3	28.7	28.2
	Quarter 4 - Trimestre 4	28.4	25.2	26.6	28.3	28.4	28.7	28.8	29.0	26.5	28.6	29.0
	Annual - Annuel	27.6	25.1	26.3	27.9	28.2	28.2	28.1	27.8	26.3	28.2	27.9
	2006											
	Quarter 1 - Trimestre 1	28.2	25.4	26.4	27.7	27.9	28.1	28.3	28.9	26.4	28.0	28.9
	Quarter 2 - Trimestre 2	28.4	25.6	26.6	28.2	28.0	28.2	28.6	29.1	26.7	28.2	29.1
71	Arts, entertainment & recreation - Arts, spectacles et loisirs											
	2002											
	Quarter 1 - Trimestre 1	27.8	27.5	26.2	25.6	26.1	26.1	25.9	30.6	26.1	26.1	29.8
	Quarter 2 - Trimestre 2	28.0	27.3	26.3	26.2	26.9	26.8	27.2	30.4	26.4	26.9	30.0
	Quarter 3 - Trimestre 3	28.5	27.5	26.7	26.5	27.0	27.2	27.5	31.6	26.7	27.1	31.0
	Quarter 4 - Trimestre 4	28.0	27.9	26.0	25.8	26.4	26.1	25.8	30.8	26.2	26.2	30.2
	Annual - Annuel	28.1	27.6	26.3	26.1	26.7	26.6	26.6	30.9	26.4	26.6	30.3
	2003											
	Quarter 1 - Trimestre 1	27.2	26.9	25.3	24.8	25.7	25.3	26.6	29.7	25.3	25.5	29.3
	Quarter 2 - Trimestre 2	28.9	29.0	27.2	26.8	27.8	27.9	29.1	31.0	27.3	27.9	30.8
	Quarter 3 - Trimestre 3	28.6	28.7	27.4	27.0	27.5	28.2	28.8	30.3	27.4	27.9	30.1
	Quarter 4 - Trimestre 4	25.5	24.9	22.6	22.1	22.4	23.4	24.9	29.4	22.7	23.0	28.9
	Annual - Annuel	27.6	27.2	25.7	25.3	26.1	26.3	27.4	30.1	25.7	26.2	29.8
	2004											
	Quarter 1 - Trimestre 1	25.5	24.9	22.7	21.6	22.1	22.8	22.8	29.1	22.6	22.5	28.5
	Quarter 2 - Trimestre 2	26.1	25.7	23.8	23.6	24.4	25.3	23.4	29.0	24.0	24.9	28.4



Table 12

Quarterly and Annual Estimates of Average Weekly Hours by Enterprise Size of Employment, for Hourly Paid Employees, for Selected Industries, Canada, Provinces and Territories.

(Continued - suite)

Tableau 12

Estimations trimestrielles et annuelles des heures hebdomadaires moyennes par taille d'entreprise selon l'emploi, pour les salariés rémunérés à l'heure, pour une sélection d'industries, Canada, provinces et territoires.

NAICS 2002	Industry	Size - Taille										
		All Sizes - Toutes les tailles	0-4	5-19	20-49	50-99	100-299	300-499	500 +	0-49	50-299	300 +
SCIAN 2002	Industrie											
<b>ONTARIO</b>												
<b>71</b>	<b>Arts, entertainment &amp; recreation - Arts, spectacles et loisirs</b>											
	2004											
	Quarter 3 - Trimestre 3	28.1	27.3	26.1	25.8	26.4	26.6	25.9	31.3	26.1	26.5	30.5
	Quarter 4 - Trimestre 4	26.4	26.0	23.6	23.1	23.3	24.3	24.2	30.2	23.7	23.9	29.7
	Annual - Annuel	26.6	26.0	24.1	23.7	24.3	24.9	24.3	29.9	24.2	24.6	29.3
	2005											
	Quarter 1 - Trimestre 1	26.2	27.1	24.4	23.2	24.6	23.7	22.7	29.0	24.3	24.0	28.3
	Quarter 2 - Trimestre 2	24.6	26.5	22.1	21.6	23.0	24.0	24.5	27.3	22.4	23.5	27.1
	Quarter 3 - Trimestre 3	26.3	26.5	24.6	24.3	25.0	25.3	26.6	28.5	24.7	25.1	28.3
	Quarter 4 - Trimestre 4	22.8	23.4	19.5	18.7	19.0	20.6	20.7	27.2	19.7	20.0	26.6
	Annual - Annuel	25.0	25.9	22.7	22.1	23.0	23.5	23.8	28.0	22.8	23.3	27.6
	2006											
	Quarter 1 - Trimestre 1	21.7	22.1	18.2	17.7	18.2	18.1	17.0	26.6	18.6	18.2	25.4
	Quarter 2 - Trimestre 2	24.1	24.1	21.3	21.2	21.8	22.9	23.8	27.5	21.6	22.5	27.2
<b>72</b>	<b>Accommodation &amp; food services - Hébergement et services de restauration</b>											
	2002											
	Quarter 1 - Trimestre 1	25.2	25.5	24.3	24.3	24.6	25.5	26.7	27.1	24.4	25.0	27.0
	Quarter 2 - Trimestre 2	25.9	26.9	25.5	24.9	24.6	25.6	28.0	28.5	25.4	25.0	28.5
	Quarter 3 - Trimestre 3	26.1	27.1	25.7	25.1	25.1	25.7	28.3	28.6	25.6	25.4	28.6
	Quarter 4 - Trimestre 4	25.3	26.1	24.7	24.4	24.1	25.1	28.5	27.4	24.7	24.6	27.6
	Annual - Annuel	25.6	26.4	25.1	24.7	24.6	25.5	27.9	27.9	25.1	25.0	27.9
	2003											
	Quarter 1 - Trimestre 1	24.7	26.0	24.0	23.6	22.9	24.5	27.4	27.8	24.0	23.6	27.8
	Quarter 2 - Trimestre 2	24.9	26.7	24.5	23.6	23.1	24.5	27.8	27.9	24.4	23.7	27.9
	Quarter 3 - Trimestre 3	26.4	28.2	26.0	25.3	24.8	25.7	29.6	29.4	25.9	25.2	29.4
	Quarter 4 - Trimestre 4	26.0	27.6	25.4	25.1	24.6	25.7	29.3	28.4	25.6	25.1	28.5
	Annual - Annuel	25.5	27.1	25.0	24.4	23.9	25.1	28.4	28.4	25.0	24.4	28.4
	2004											
	Quarter 1 - Trimestre 1	25.4	26.6	24.7	24.4	24.2	25.2	26.8	28.3	24.8	24.6	28.1
	Quarter 2 - Trimestre 2	25.5	26.0	24.3	24.9	25.0	25.9	27.1	27.6	24.8	25.4	27.6
	Quarter 3 - Trimestre 3	26.4	27.1	25.3	25.7	26.0	26.8	27.8	28.5	25.7	26.3	28.4
	Quarter 4 - Trimestre 4	25.7	27.6	24.3	24.6	25.4	25.8	27.2	28.0	24.8	25.5	27.9
	Annual - Annuel	25.8	26.8	24.7	24.9	25.1	25.9	27.2	28.1	25.0	25.5	28.0
	2005											
	Quarter 1 - Trimestre 1	24.7	25.5	23.1	23.8	23.9	24.9	25.8	27.5	23.6	24.3	27.3
	Quarter 2 - Trimestre 2	25.2	25.7	24.0	24.4	24.9	25.4	27.0	27.0	24.4	25.1	27.0
	Quarter 3 - Trimestre 3	26.2	26.9	24.8	25.4	25.6	26.7	27.2	28.5	25.3	26.0	28.3
	Quarter 4 - Trimestre 4	24.9	25.6	23.6	23.9	24.0	25.4	27.5	27.4	23.9	24.6	27.4
	Annual - Annuel	25.2	25.9	23.9	24.4	24.6	25.6	26.9	27.6	24.3	25.1	27.5
	2006											
	Quarter 1 - Trimestre 1	27.1	27.2	25.5	26.1	26.4	27.9	29.7	29.6	26.0	27.0	29.6
	Quarter 2 - Trimestre 2	27.2	27.6	25.3	25.8	26.2	28.0	32.7	30.1	25.8	26.9	30.5
<b>81</b>	<b>Other services (except public administration) - Autres services, sauf les administrations publiques</b>											
	2002											
	Quarter 1 - Trimestre 1	31.0	31.9	31.7	30.1	27.8	26.1	23.7	35.2	31.4	26.8	33.3
	Quarter 2 - Trimestre 2	31.0	32.3	31.8	29.9	27.6	25.8	24.8	35.0	31.6	26.6	33.4
	Quarter 3 - Trimestre 3	31.0	32.4	31.7	29.8	27.5	26.2	26.5	34.5	31.5	26.8	33.3
	Quarter 4 - Trimestre 4	30.6	31.8	31.7	29.9	28.1	27.9	26.8	31.8	31.4	28.0	30.9
	Annual - Annuel	30.9	32.1	31.7	29.9	27.7	26.5	25.5	34.2	31.5	27.1	32.7
	2003											
	Quarter 1 - Trimestre 1	30.4	31.2	31.3	29.9	28.3	27.8	27.4	31.5	31.0	28.0	30.7
	Quarter 2 - Trimestre 2	31.4	32.2	32.5	30.7	29.2	29.0	28.7	32.2	32.0	29.1	31.6
	Quarter 3 - Trimestre 3	31.8	32.7	32.8	31.3	29.4	29.6	28.9	32.5	32.4	29.5	31.9
	Quarter 4 - Trimestre 4	31.4	32.5	32.9	31.0	29.2	28.5	27.7	31.5	32.3	28.8	30.9
	Annual - Annuel	31.2	32.2	32.3	30.7	29.0	28.7	28.2	31.9	31.9	28.8	31.3
	2004											
	Quarter 1 - Trimestre 1	31.6	32.4	33.3	31.4	29.3	28.5	26.2	32.1	32.6	28.8	31.2
	Quarter 2 - Trimestre 2	30.5	30.9	31.9	30.4	28.3	27.6	27.0	31.1	31.3	27.9	30.4
	Quarter 3 - Trimestre 3	32.3	32.5	33.1	32.4	30.8	30.2	29.7	32.8	32.8	30.4	32.3
	Quarter 4 - Trimestre 4	31.9	32.0	32.6	31.9	30.6	29.3	28.8	33.1	32.3	29.8	32.4
	Annual - Annuel	31.5	31.9	32.7	31.5	29.7	28.9	27.9	32.3	32.2	29.2	31.6
	2005											
	Quarter 1 - Trimestre 1	30.5	31.3	32.0	31.0	28.6	27.0	23.8	31.4	31.6	27.6	30.1
	Quarter 2 - Trimestre 2	30.3	31.4	31.9	30.3	27.6	26.7	25.6	30.8	31.4	27.0	30.0
	Quarter 3 - Trimestre 3	33.1	32.9	33.3	33.1	32.5	32.1	31.9	33.7	33.2	32.3	33.4
	Quarter 4 - Trimestre 4	31.3	32.1	32.8	31.4	29.0	28.7	26.2	31.6	32.3	28.9	30.4
	Annual - Annuel	31.3	32.0	32.5	31.5	29.5	28.7	27.0	31.9	32.2	29.1	31.0
	2006											
	Quarter 1 - Trimestre 1	30.8	31.3	32.3	31.2	28.8	27.4	24.8	32.0	31.8	28.0	30.6

Table 12

Quarterly and Annual Estimates of Average Weekly Hours by Enterprise Size of Employment, for Hourly Paid Employees, for Selected Industries, Canada, Provinces and Territories.

(Continued - suite)

Tableau 12

Estimations trimestrielles et annuelles des heures hebdomadaires moyennes par taille d'entreprise selon l'emploi, pour les salariés rémunérés à l'heure, pour une sélection d'industries, Canada, provinces et territoires.

NAICS 2002	Industry	Size - Taille										
		All Sizes - Toutes les tailles	0-4	5-19	20-49	50-99	100-299	300-499	500 +	0-49	50-299	300 +
SCIAN 2002	Industrie											
<b>ONTARIO</b>												
81	Other services (except public administration) - Autres services, sauf les administration publiques											
	2006											
	Quarter 2 - Trimestre 2	30.7	31.3	32.5	30.8	27.9	27.0	26.1	31.2	31.8	27.4	30.3
	11-91N Industrial aggregate (excluding unclassified) - Ensemble des industries sauf les entreprises non classifiées											
	2002											
	Quarter 1 - Trimestre 1	32.2	31.1	30.8	31.6	31.7	32.8	33.6	32.9	31.1	32.3	33.0
	Quarter 2 - Trimestre 2	32.4	31.2	31.1	31.6	31.6	32.5	33.9	33.2	31.3	32.1	33.3
	Quarter 3 - Trimestre 3	32.6	31.5	31.3	31.8	31.9	32.7	34.2	33.5	31.5	32.3	33.6
	Quarter 4 - Trimestre 4	32.7	31.5	31.5	31.9	31.7	32.7	34.2	33.5	31.6	32.3	33.6
	Annual - Annuel	32.5	31.3	31.2	31.7	31.7	32.7	34.0	33.3	31.4	32.3	33.4
	2003											
	Quarter 1 - Trimestre 1	32.4	30.8	30.8	31.2	31.1	32.3	34.3	33.6	30.9	31.8	33.7
	Quarter 2 - Trimestre 2	32.8	31.5	31.6	31.8	31.9	33.0	34.4	33.7	31.6	32.5	33.8
	Quarter 3 - Trimestre 3	32.9	32.1	32.1	32.2	32.1	33.1	34.5	33.4	32.1	32.7	33.6
	Quarter 4 - Trimestre 4	32.3	31.6	31.5	31.7	31.5	32.8	34.0	32.7	31.6	32.2	32.9
	Annual - Annuel	32.6	31.5	31.5	31.7	31.6	32.8	34.3	33.4	31.6	32.3	33.5
	2004											
	Quarter 1 - Trimestre 1	32.4	31.3	31.3	31.5	31.4	32.9	34.2	33.1	31.4	32.2	33.2
	Quarter 2 - Trimestre 2	32.2	30.7	30.8	31.6	31.7	32.8	34.1	32.9	31.1	32.4	33.0
	Quarter 3 - Trimestre 3	32.6	31.4	31.5	32.3	32.3	33.2	34.2	32.9	31.7	32.8	33.0
	Quarter 4 - Trimestre 4	32.1	31.7	31.4	32.1	32.1	32.7	33.8	32.0	31.7	32.4	32.2
	Annual - Annuel	32.3	31.3	31.2	31.9	31.9	32.9	34.1	32.7	31.5	32.5	32.8
	2005											
	Quarter 1 - Trimestre 1	31.5	30.3	30.5	31.4	31.3	32.2	33.2	31.6	30.8	31.8	31.7
	Quarter 2 - Trimestre 2	31.6	30.6	30.7	31.4	31.3	32.2	33.4	31.9	30.9	31.8	32.0
	Quarter 3 - Trimestre 3	32.3	31.3	31.4	32.1	32.0	33.1	34.0	32.4	31.6	32.6	32.6
	Quarter 4 - Trimestre 4	31.9	31.1	31.0	31.7	31.3	32.7	33.4	32.2	31.3	32.1	32.3
	Annual - Annuel	31.8	30.8	30.9	31.7	31.5	32.5	33.5	32.0	31.1	32.1	32.2
	2006											
	Quarter 1 - Trimestre 1	31.9	30.8	30.8	31.8	31.5	32.5	32.9	32.2	31.2	32.1	32.3
	Quarter 2 - Trimestre 2	32.3	31.5	31.3	32.0	31.7	32.8	34.2	32.6	31.6	32.4	32.7
<b>MANITOBA</b>												
23	Construction - Construction											
	2002											
	Quarter 1 - Trimestre 1	35.6	32.9	34.2	36.1	35.8	39.6	..	..	34.3	37.4	39.2
	Quarter 2 - Trimestre 2	35.6	33.0	34.1	35.9	37.0	39.3	..	..	34.3	38.1	39.2
	Quarter 3 - Trimestre 3	36.3	33.7	34.8	36.7	36.2	39.9	..	..	35.1	37.9	39.9
	Quarter 4 - Trimestre 4	37.5	36.3	37.0	38.3	38.7	37.4	..	..	37.2	38.1	38.3
	Annual - Annuel	36.3	34.0	35.1	36.8	37.0	39.0	..	..	35.3	37.9	39.1
	2003											
	Quarter 1 - Trimestre 1	36.1	34.6	35.4	36.1	36.9	36.1	..	..	35.4	36.5	38.4
	Quarter 2 - Trimestre 2	36.7	35.4	35.9	37.1	37.3	36.9	..	..	36.1	37.1	38.7
	Quarter 3 - Trimestre 3	38.7	37.8	38.0	38.6	39.1	39.5	..	..	38.1	39.3	40.1
	Quarter 4 - Trimestre 4	36.8	35.7	36.1	36.8	37.5	36.8	..	..	36.2	37.2	38.7
	Annual - Annuel	37.2	35.9	36.4	37.2	37.9	37.6	..	..	36.6	37.8	39.0
	2004											
	Quarter 1 - Trimestre 1	36.5	35.2	35.8	36.5	37.0	35.9	..	..	35.9	36.6	38.8
	Quarter 2 - Trimestre 2	36.2	34.9	35.1	36.4	36.6	37.9	..	..	35.5	37.2	38.1
	Quarter 3 - Trimestre 3	38.6	37.1	37.2	38.6	39.6	39.5	..	..	37.6	39.5	41.4
	Quarter 4 - Trimestre 4	38.1	36.9	36.9	37.7	38.6	38.8	..	..	37.1	38.7	41.6
	Annual - Annuel	37.5	36.1	36.3	37.4	38.3	38.5	..	..	36.6	38.4	40.1
	2005											
	Quarter 1 - Trimestre 1	36.7	34.6	35.3	36.2	37.2	36.7	42.0	41.8	35.4	36.9	41.8
	Quarter 2 - Trimestre 2	37.4	35.3	35.9	37.3	37.3	37.2	39.6	43.5	36.2	37.3	43.0
	Quarter 3 - Trimestre 3	37.8	36.3	36.7	37.4	38.5	38.4	38.6	41.4	36.8	38.5	40.9
	Quarter 4 - Trimestre 4	37.2	35.8	36.0	37.0	37.2	37.7	39.5	40.9	36.3	37.4	40.6
	Annual - Annuel	37.3	35.6	36.0	37.0	37.6	37.7	39.4	41.9	36.2	37.6	41.5
	2006											
	Quarter 1 - Trimestre 1	37.2	35.3	35.8	36.7	37.8	37.9	42.3	41.0	35.9	37.9	41.3
	Quarter 2 - Trimestre 2	37.7	36.4	36.6	37.2	38.8	38.9	43.4	40.3	36.7	38.8	40.7
31-33	Manufacturing - Fabrication											
	2002											
	Quarter 1 - Trimestre 1	38.1	36.2	36.7	37.2	37.7	37.9	37.8	38.8	36.9	37.8	38.6
	Quarter 2 - Trimestre 2	38.3	37.0	37.1	37.6	38.2	38.4	37.9	38.6	37.4	38.3	38.5
	Quarter 3 - Trimestre 3	38.3	36.9	37.4	37.5	38.3	38.3	38.7	38.6	37.4	38.3	38.6
	Quarter 4 - Trimestre 4	38.4	37.5	37.3	37.5	38.3	38.4	38.6	38.7	37.4	38.4	38.7

Table 12

Quarterly and Annual Estimates of Average Weekly Hours by Enterprise Size of Employment, for Hourly Paid Employees, for Selected Industries, Canada, Provinces and Territories.

(Continued - suite)

Tableau 12

Estimations trimestrielles et annuelles des heures hebdomadaires moyennes par taille d'entreprise selon l'emploi, pour les salariés rémunérés à l'heure, pour une sélection d'industries, Canada, provinces et territoires.

NAICS 2002	Industry	Size - Taille										
		All Sizes - Toutes les tailles	0-4	5-19	20-49	50-99	100-299	300-499	500 +	0-49	50-299	300 +
SCIAN 2002	Industrie											
<b>MANITOBA</b>												
<b>31-33 Manufacturing - Fabrication</b>												
	2002											
	Annual - Annuel	38.3	36.9	37.1	37.5	38.1	38.2	38.2	38.7	37.3	38.2	38.6
	2003											
	Quarter 1 - Trimestre 1	38.4	37.9	37.3	37.8	38.2	38.3	38.9	38.7	37.6	38.3	38.7
	Quarter 2 - Trimestre 2	38.2	37.7	37.6	37.8	38.0	38.0	38.0	38.5	37.7	38.0	38.4
	Quarter 3 - Trimestre 3	37.9	36.9	37.1	37.2	37.5	37.8	38.0	38.3	37.1	37.7	38.2
	Quarter 4 - Trimestre 4	37.9	37.0	36.8	37.2	37.4	37.6	38.1	38.4	37.1	37.5	38.4
	Annual - Annuel	38.1	37.4	37.2	37.5	37.7	38.0	38.3	38.5	37.4	37.9	38.4
	2004											
	Quarter 1 - Trimestre 1	38.4	37.1	37.0	37.6	37.8	38.5	38.5	38.8	37.3	38.2	38.8
	Quarter 2 - Trimestre 2	37.9	36.4	36.3	37.3	37.8	38.0	38.0	38.3	36.8	37.9	38.2
	Quarter 3 - Trimestre 3	37.5	35.8	36.0	37.0	37.4	37.8	37.7	37.9	36.5	37.6	37.9
	Quarter 4 - Trimestre 4	37.4	35.7	36.0	37.1	37.2	37.7	37.1	37.8	36.5	37.5	37.7
	Annual - Annuel	37.8	36.2	36.3	37.2	37.6	38.0	37.9	38.2	36.8	37.8	38.1
	2005											
	Quarter 1 - Trimestre 1	37.3	34.9	35.6	36.7	37.4	37.4	36.9	37.9	36.1	37.4	37.8
	Quarter 2 - Trimestre 2	37.3	35.6	35.7	37.0	37.0	37.4	36.9	37.8	36.4	37.3	37.7
	Quarter 3 - Trimestre 3	37.5	35.8	36.0	37.0	37.1	37.4	37.2	38.2	36.5	37.3	38.0
	Quarter 4 - Trimestre 4	37.4	35.8	36.2	36.8	36.8	37.1	37.3	38.0	36.5	37.0	37.9
	Annual - Annuel	37.4	35.5	35.9	36.9	37.1	37.3	37.1	38.0	36.3	37.2	37.8
	2006											
	Quarter 1 - Trimestre 1	36.8	35.1	35.5	36.4	36.4	36.7	37.3	37.3	35.9	36.6	37.3
	Quarter 2 - Trimestre 2	37.1	35.5	36.1	36.5	36.6	36.7	37.3	37.7	36.3	36.6	37.6
<b>41 Wholesale Trade - Commerce de gros</b>												
	2002											
	Quarter 1 - Trimestre 1	35.2	35.1	34.3	33.8	35.8	36.0	35.8	35.9	34.3	35.9	35.9
	Quarter 2 - Trimestre 2	34.7	34.1	34.0	34.4	34.4	35.3	35.6	35.3	34.1	34.9	35.4
	Quarter 3 - Trimestre 3	34.7	34.5	34.1	34.4	34.6	35.0	35.7	35.0	34.3	34.8	35.1
	Quarter 4 - Trimestre 4	35.2	35.2	34.7	34.9	35.0	35.6	36.1	35.5	34.9	35.3	35.6
	Annual - Annuel	35.0	34.7	34.3	34.4	34.9	35.5	35.8	35.4	34.4	35.2	35.5
	2003											
	Quarter 1 - Trimestre 1	34.8	35.4	34.8	34.8	34.9	35.7	35.9	34.2	34.9	35.3	34.5
	Quarter 2 - Trimestre 2	34.5	34.7	34.0	34.6	33.9	34.7	36.0	34.6	34.4	34.4	34.8
	Quarter 3 - Trimestre 3	33.8	33.7	33.4	34.1	33.4	32.9	35.7	34.1	33.7	33.1	34.3
	Quarter 4 - Trimestre 4	33.2	32.3	32.7	33.4	32.4	32.1	34.9	34.1	32.9	32.2	34.2
	Annual - Annuel	34.1	34.0	33.7	34.2	33.6	33.8	35.6	34.3	34.0	33.7	34.4
	2004											
	Quarter 1 - Trimestre 1	35.6	34.0	34.7	35.1	34.9	35.1	37.4	37.0	34.7	35.1	37.1
	Quarter 2 - Trimestre 2	35.7	34.5	34.8	35.4	34.9	35.0	38.1	36.5	35.0	35.0	36.8
	Quarter 3 - Trimestre 3	35.7	34.6	35.2	35.5	35.1	34.0	37.8	36.8	35.2	34.4	37.0
	Quarter 4 - Trimestre 4	35.2	35.0	34.7	35.0	35.1	33.7	36.3	36.1	34.9	34.2	36.1
	Annual - Annuel	35.5	34.5	34.8	35.2	35.0	34.4	37.4	36.6	34.9	34.6	36.7
	2005											
	Quarter 1 - Trimestre 1	33.9	33.2	33.4	33.6	33.6	33.8	32.9	34.6	33.5	33.7	34.4
	Quarter 2 - Trimestre 2	34.4	33.8	34.0	34.1	34.6	34.6	33.3	34.9	34.0	34.6	34.6
	Quarter 3 - Trimestre 3	33.7	32.6	33.3	33.9	34.4	33.5	32.1	34.2	33.4	33.9	33.8
	Quarter 4 - Trimestre 4	33.8	33.2	33.3	33.7	33.8	34.0	32.5	34.3	33.5	33.9	34.0
	Annual - Annuel	33.9	33.2	33.5	33.8	34.1	34.0	32.7	34.5	33.6	34.0	34.2
	2006											
	Quarter 1 - Trimestre 1	34.1	33.0	33.6	33.7	34.1	34.1	33.4	34.8	33.6	34.1	34.5
	Quarter 2 - Trimestre 2	34.6	34.1	34.7	34.7	35.1	34.3	32.9	34.9	34.6	34.6	34.6
<b>44-45 Retail trade - Commerce de détail</b>												
	2002											
	Quarter 1 - Trimestre 1	25.8	27.2	26.6	27.4	27.8	28.2	25.4	24.3	27.0	27.9	24.4
	Quarter 2 - Trimestre 2	26.1	27.2	26.4	26.4	27.2	29.6	26.6	25.0	26.5	28.0	25.1
	Quarter 3 - Trimestre 3	25.2	26.5	26.1	26.3	26.4	29.3	26.6	23.5	26.2	27.4	23.6
	Quarter 4 - Trimestre 4	25.0	27.0	26.5	25.9	26.2	27.5	25.8	23.3	26.4	26.7	23.4
	Annual - Annuel	25.5	27.0	26.4	26.5	26.9	28.6	26.1	24.0	26.5	27.5	24.1
	2003											
	Quarter 1 - Trimestre 1	25.4	26.5	26.3	26.1	26.3	28.6	25.5	24.2	26.3	27.0	24.2
	Quarter 2 - Trimestre 2	26.1	26.9	26.9	26.4	27.5	28.1	27.0	25.0	26.7	27.7	25.1
	Quarter 3 - Trimestre 3	26.1	27.6	26.8	26.6	26.9	28.3	27.5	25.0	26.9	27.4	25.1
	Quarter 4 - Trimestre 4	26.1	28.0	27.1	27.2	27.0	27.3	27.1	24.7	27.3	27.1	24.8
	Annual - Annuel	25.9	27.3	26.8	26.6	26.9	28.0	26.8	24.7	26.8	27.3	24.8
	2004											
	Quarter 1 - Trimestre 1	26.3	28.3	26.7	27.2	26.5	28.0	27.2	25.2	27.2	27.1	25.3
	Quarter 2 - Trimestre 2	26.4	27.2	26.6	28.0	28.6	28.1	27.0	25.1	27.2	28.4	25.2
	Quarter 3 - Trimestre 3	26.6	27.0	26.8	27.7	28.7	28.5	26.8	25.6	27.1	28.6	25.7
	Quarter 4 - Trimestre 4	25.8	28.1	27.1	27.7	27.6	27.8	27.3	24.2	27.4	27.7	24.3
	Annual - Annuel	26.3	27.7	26.8	27.6	27.8	28.1	27.1	25.0	27.2	27.9	25.1

Table 12

Quarterly and Annual Estimates of Average Weekly Hours by Enterprise Size of Employment, for Hourly Paid Employees, for Selected Industries, Canada, Provinces and Territories.

(Continued - suite)

Tableau 12

Estimations trimestrielles et annuelles des heures hebdomadaires moyennes par taille d'entreprise selon l'emploi, pour les salariés rémunérés à l'heure, pour une sélection d'industries, Canada, provinces et territoires.

NAICS 2002	Industry	Size - Taille										
		All Sizes - Toutes les tailles	0-4	5-19	20-49	50-99	100-299	300-499	500 +	0-49	50-299	300 +
SCIAN 2002	Industrie											
<b>MANITOBA</b>												
<b>44-45 Retail trade - Commerce de détail</b>												
2005												
	Quarter 1 - Trimestre 1	25.8	27.7	26.3	27.4	27.7	27.6	28.4	24.6	26.9	27.7	24.8
	Quarter 2 - Trimestre 2	26.4	28.3	26.7	27.9	28.2	28.7	29.7	25.1	27.3	28.4	25.3
	Quarter 3 - Trimestre 3	26.5	26.5	26.6	28.0	28.9	28.7	30.6	25.2	27.1	28.8	25.5
	Quarter 4 - Trimestre 4	26.4	26.4	26.5	28.1	28.9	28.1	29.7	25.1	27.0	28.5	25.4
	Annual - Annuel	26.3	27.2	26.5	27.8	28.5	28.3	29.6	25.0	27.1	28.4	25.2
2006												
	Quarter 1 - Trimestre 1	26.1	25.6	26.1	28.2	27.7	27.5	29.9	25.1	26.7	27.6	25.3
	Quarter 2 - Trimestre 2	26.8	26.3	26.9	28.7	28.4	28.1	30.2	25.9	27.4	28.3	26.1
<b>48-49 Transportation &amp; warehousing - Transport et entreposage</b>												
2002												
	Quarter 1 - Trimestre 1	35.0	31.9	31.0	32.2	30.9	32.3	29.6	38.3	31.6	31.7	37.5
	Quarter 2 - Trimestre 2	35.4	31.2	31.2	32.0	31.1	33.2	31.8	38.7	31.5	32.5	38.1
	Quarter 3 - Trimestre 3	36.7	33.5	33.0	34.0	33.1	33.5	33.2	39.8	33.4	33.4	39.5
	Quarter 4 - Trimestre 4	36.9	33.9	34.3	34.3	33.9	34.5	37.7	39.2	34.2	34.3	39.1
	Annual - Annuel	36.0	32.7	32.3	33.1	32.1	33.4	32.4	39.0	32.7	32.9	38.5
2003												
	Quarter 1 - Trimestre 1	36.8	34.7	34.8	34.9	34.1	35.1	36.5	38.6	34.8	34.7	38.5
	Quarter 2 - Trimestre 2	36.0	34.1	34.3	34.6	34.3	34.5	36.4	37.4	34.3	34.4	37.3
	Quarter 3 - Trimestre 3	35.7	34.1	34.4	34.3	34.2	34.1	35.7	37.0	34.3	34.1	36.9
	Quarter 4 - Trimestre 4	36.0	33.6	34.4	34.4	34.1	33.7	37.8	37.8	34.2	33.9	37.8
	Annual - Annuel	36.1	34.1	34.5	34.6	34.2	34.3	36.6	37.7	34.4	34.3	37.6
2004												
	Quarter 1 - Trimestre 1	36.2	32.1	32.7	32.4	32.5	35.2	35.4	39.0	32.4	34.1	38.6
	Quarter 2 - Trimestre 2	35.0	31.8	32.0	31.7	31.8	33.6	35.0	37.3	31.8	33.0	37.1
	Quarter 3 - Trimestre 3	37.1	32.7	33.3	32.9	32.3	35.5	37.7	39.9	33.0	34.5	39.6
	Quarter 4 - Trimestre 4	36.4	34.0	34.2	33.8	32.6	35.0	36.4	38.3	34.0	34.3	38.1
	Annual - Annuel	36.2	32.7	33.1	32.7	32.3	34.9	36.2	38.6	32.8	34.0	38.4
2005												
	Quarter 1 - Trimestre 1	35.2	34.4	34.2	33.7	33.2	33.9	34.0	36.6	34.1	33.7	36.4
	Quarter 2 - Trimestre 2	35.3	34.6	34.0	33.6	34.0	33.7	33.5	37.0	34.0	33.8	36.6
	Quarter 3 - Trimestre 3	35.5	35.0	34.6	33.8	34.6	34.0	35.4	36.6	34.5	34.2	36.4
	Quarter 4 - Trimestre 4	35.3	33.5	33.4	33.2	34.4	34.2	35.6	36.7	33.3	34.2	36.6
	Annual - Annuel	35.3	34.4	34.1	33.6	34.0	33.9	34.7	36.7	34.0	33.9	36.5
2006												
	Quarter 1 - Trimestre 1	35.5	33.1	33.4	33.1	34.1	34.8	34.3	37.3	33.2	34.6	36.9
	Quarter 2 - Trimestre 2	36.2	33.7	34.0	33.4	35.5	34.7	34.4	38.4	33.7	34.9	37.9
<b>51 Information &amp; cultural industries - Industrie de l'information et industrie culturelle</b>												
2002												
	Quarter 1 - Trimestre 1	30.6	27.0	26.3	27.1	..	..	..	..	26.7	28.1	31.7
	Quarter 2 - Trimestre 2	30.7	28.0	26.3	27.3	..	..	..	..	26.9	27.1	31.7
	Quarter 3 - Trimestre 3	29.6	26.7	25.3	24.9	..	..	..	..	25.4	25.9	30.7
	Quarter 4 - Trimestre 4	29.1	27.4	25.3	26.9	..	..	..	..	26.2	25.8	30.0
	Annual - Annuel	30.0	27.3	25.8	26.6	..	..	..	..	26.3	26.7	31.0
2003												
	Quarter 1 - Trimestre 1	29.4	26.2	25.5	26.3	..	..	..	..	25.9	26.3	30.5
	Quarter 2 - Trimestre 2	30.2	27.8	26.4	28.6	..	..	..	..	27.5	26.9	31.1
	Quarter 3 - Trimestre 3	30.4	27.8	27.1	29.2	..	..	..	..	28.0	26.8	31.3
	Quarter 4 - Trimestre 4	32.0	27.0	27.1	29.6	..	..	..	..	28.0	26.3	33.4
	Annual - Annuel	30.5	27.2	26.5	28.4	..	..	..	..	27.4	26.6	31.6
2004												
	Quarter 1 - Trimestre 1	35.6	26.0	28.6	31.0	..	..	..	..	29.2	29.0	38.4
	Quarter 2 - Trimestre 2	38.2	25.3	28.7	29.5	..	..	..	..	28.4	31.4	40.3
	Quarter 3 - Trimestre 3	37.0	24.7	26.8	28.8	..	..	..	..	27.3	28.8	39.4
	Quarter 4 - Trimestre 4	40.7	26.5	27.3	29.3	..	..	..	..	28.0	29.5	43.9
	Annual - Annuel	38.1	25.6	27.9	29.7	..	..	..	..	28.3	29.6	40.7
2005												
	Quarter 1 - Trimestre 1	41.7	28.8	28.3	29.0	..	..	..	..	28.7	30.3	44.2
	Quarter 2 - Trimestre 2	45.5	30.5	30.0	30.6	..	..	..	..	30.3	31.0	48.6
	Quarter 3 - Trimestre 3	42.2	30.5	30.5	30.8	..	..	..	..	30.6	32.1	44.6
	Quarter 4 - Trimestre 4	42.2	31.7	31.4	30.9	..	..	..	..	31.2	32.0	44.6
	Annual - Annuel	42.9	30.5	30.1	30.4	..	..	..	..	30.3	31.4	45.5
2006												
	Quarter 1 - Trimestre 1	39.5	28.8	29.5	28.9	..	..	..	..	29.1	31.7	41.8
	Quarter 2 - Trimestre 2	38.8	29.5	30.7	29.3	..	..	..	..	30.0	31.6	40.8

Table 12

Quarterly and Annual Estimates of Average Weekly Hours by Enterprise Size of Employment, for Hourly Paid Employees, for Selected Industries, Canada, Provinces and Territories.

(Continued - suite)

Tableau 12

Estimations trimestrielles et annuelles des heures hebdomadaires moyennes par taille d'entreprise selon l'emploi, pour les salariés rémunérés à l'heure, pour une sélection d'industries, Canada, provinces et territoires.

NAICS 2002	Industry	Size - Taille										
		All Sizes - Toutes les tailles	0-4	5-19	20-49	50-99	100-299	300-499	500 +	0-49	50-299	300 +
SCIAN 2002	Industrie											
<b>MANITOBA</b>												
<b>52</b>	<b>Finance &amp; insurance - Finance et assurances</b>											
	2002											
	Quarter 1 - Trimestre 1	27.6	28.3	28.1	27.4	27.0	27.7	..	..	27.9	27.5	27.6
	Quarter 2 - Trimestre 2	27.5	27.4	27.8	27.4	26.9	27.4	..	..	27.5	27.2	27.5
	Quarter 3 - Trimestre 3	27.0	29.3	28.0	27.5	27.5	27.3	..	..	28.0	27.3	26.8
	Quarter 4 - Trimestre 4	25.8	27.6	27.0	25.7	25.0	25.5	..	..	26.6	25.4	25.7
	Annual - Annuel	27.0	28.1	27.7	27.0	26.6	26.9	..	..	27.5	26.8	26.9
	2003											
	Quarter 1 - Trimestre 1	25.9	28.1	26.8	25.7	25.1	25.8	..	..	26.6	25.6	25.7
	Quarter 2 - Trimestre 2	27.8	30.5	28.8	28.1	27.1	28.2	..	..	28.9	28.0	27.5
	Quarter 3 - Trimestre 3	27.4	31.5	29.2	28.5	27.3	28.8	..	..	29.4	28.4	26.5
	Quarter 4 - Trimestre 4	27.1	30.0	27.3	27.3	27.6	27.9	..	..	27.8	27.8	26.7
	Annual - Annuel	27.0	30.1	28.1	27.5	26.8	27.7	..	..	28.2	27.5	26.6
	2004											
	Quarter 1 - Trimestre 1	27.3	26.4	22.9	24.3	25.4	27.6	..	..	24.1	26.9	28.4
	Quarter 2 - Trimestre 2	25.8	23.8	20.7	22.6	23.3	25.1	..	..	22.1	24.6	27.2
	Quarter 3 - Trimestre 3	24.9	22.7	19.7	21.9	22.9	24.6	..	..	21.3	24.1	26.2
	Quarter 4 - Trimestre 4	25.2	22.3	19.9	22.9	24.6	25.4	..	..	21.7	25.2	26.3
	Annual - Annuel	25.8	23.7	20.8	22.9	23.9	25.6	..	..	22.2	25.1	27.0
	2005											
	Quarter 1 - Trimestre 1	25.5	21.7	21.6	23.8	25.0	25.4	..	..	22.6	25.3	26.4
	Quarter 2 - Trimestre 2	28.5	23.5	23.9	26.9	28.8	28.5	..	..	25.2	28.6	29.4
	Quarter 3 - Trimestre 3	33.1	26.0	27.6	31.4	33.0	33.4	..	..	29.0	33.2	34.2
	Quarter 4 - Trimestre 4	33.7	27.5	28.2	32.8	34.9	34.9	..	..	30.2	34.9	34.7
	Annual - Annuel	30.1	24.6	25.3	28.7	30.4	30.2	..	..	26.7	30.3	31.1
	2006											
	Quarter 1 - Trimestre 1	33.8	28.4	28.0	32.0	34.7	35.0	36.4	34.7	29.8	34.9	34.9
	Quarter 2 - Trimestre 2	32.7	29.2	27.8	30.0	31.7	34.2	32.3	34.2	29.0	33.2	34.0
<b>53</b>	<b>Real estate &amp; rental &amp; leasing - Services immobiliers et services de location et de location à bail</b>											
	2002											
	Quarter 1 - Trimestre 1	27.1	27.0	26.5	25.0	27.0	28.0	..	..	26.2	27.6	28.6
	Quarter 2 - Trimestre 2	27.5	27.7	27.0	25.9	26.1	28.0	..	..	26.9	27.2	29.4
	Quarter 3 - Trimestre 3	27.3	27.1	27.1	26.7	26.2	26.1	..	..	27.0	26.2	29.0
	Quarter 4 - Trimestre 4	27.1	27.6	26.9	26.3	25.9	26.0	..	..	26.9	26.0	28.5
	Annual - Annuel	27.2	27.4	26.9	26.0	26.2	27.2	..	..	26.7	26.7	28.8
	2003											
	Quarter 1 - Trimestre 1	26.2	26.5	25.7	25.6	24.7	25.3	..	..	25.9	24.9	27.7
	Quarter 2 - Trimestre 2	26.0	26.7	25.7	24.9	24.6	24.6	..	..	25.7	24.6	27.8
	Quarter 3 - Trimestre 3	27.2	27.4	26.6	25.7	25.2	25.7	..	..	26.5	25.4	29.9
	Quarter 4 - Trimestre 4	27.6	28.3	27.4	26.5	25.6	27.4	..	..	27.3	26.3	29.3
	Annual - Annuel	26.7	27.2	26.3	25.7	25.0	25.6	..	..	26.3	25.2	28.7
	2004											
	Quarter 1 - Trimestre 1	29.2	29.9	28.9	27.2	28.7	29.1	..	..	28.5	28.8	30.8
	Quarter 2 - Trimestre 2	27.9	28.5	27.7	25.7	28.9	29.7	..	..	27.2	29.3	28.2
	Quarter 3 - Trimestre 3	29.6	30.6	29.5	27.3	29.8	31.7	..	..	29.1	30.7	30.1
	Quarter 4 - Trimestre 4	29.5	30.9	29.1	27.2	29.2	32.5	..	..	29.0	30.8	29.6
	Annual - Annuel	29.1	30.0	28.8	26.9	29.1	30.7	..	..	28.5	29.8	29.6
	2005											
	Quarter 1 - Trimestre 1	25.6	26.8	25.1	23.8	26.8	29.7	..	..	25.1	28.3	25.3
	Quarter 2 - Trimestre 2	25.0	26.2	24.9	23.2	25.7	26.6	..	..	24.6	26.2	25.1
	Quarter 3 - Trimestre 3	25.2	26.2	25.4	24.7	24.0	25.4	..	..	25.4	24.8	25.0
	Quarter 4 - Trimestre 4	25.2	26.1	25.2	24.3	23.7	25.6	..	..	25.2	24.6	25.5
	Annual - Annuel	25.3	26.3	25.2	24.0	24.9	26.6	..	..	25.1	25.8	25.3
	2006											
	Quarter 1 - Trimestre 1	24.6	26.0	24.3	24.3	23.7	25.3	..	..	24.7	24.6	24.5
	Quarter 2 - Trimestre 2	26.4	28.2	26.5	26.2	25.6	26.8	..	..	26.8	26.2	25.8
<b>54</b>	<b>Professional, scientific &amp; technical services - Services professionnels, scientifiques et techniques</b>											
	2002											
	Quarter 1 - Trimestre 1	29.5	29.6	29.0	29.5	30.1	29.1	35.2	29.4	29.3	29.5	29.8
	Quarter 2 - Trimestre 2	29.1	29.8	28.9	28.4	28.6	28.0	34.1	29.8	29.0	28.3	29.9
	Quarter 3 - Trimestre 3	29.7	30.4	29.5	29.5	29.3	28.9	36.4	29.8	29.8	29.1	30.1
	Quarter 4 - Trimestre 4	29.7	30.7	29.5	29.0	30.2	28.8	33.7	30.1	29.7	29.5	30.1
	Annual - Annuel	29.5	30.1	29.3	29.1	29.6	28.7	35.2	29.8	29.4	29.1	30.0
	2003											
	Quarter 1 - Trimestre 1	28.3	28.6	28.1	27.9	27.0	27.9	..	..	28.2	27.4	29.1
	Quarter 2 - Trimestre 2	29.7	29.9	29.5	29.1	28.8	29.1	..	..	29.5	28.9	30.5
	Quarter 3 - Trimestre 3	30.5	30.4	30.0	30.0	29.9	29.8	..	..	30.1	29.8	31.5
	Quarter 4 - Trimestre 4	30.9	30.7	30.9	30.4	31.1	31.3	..	..	30.7	31.2	31.1
	Annual - Annuel	29.8	29.9	29.6	29.3	29.0	29.5	..	..	29.6	29.2	30.6

Table 12

Quarterly and Annual Estimates of Average Weekly Hours by Enterprise Size of Employment, for Hourly Paid Employees, for Selected Industries, Canada, Provinces and Territories.

(Continued - suite)

Tableau 12

Estimations trimestrielles et annuelles des heures hebdomadaires moyennes par taille d'entreprise selon l'emploi, pour les salariés rémunérés à l'heure, pour une sélection d'industries, Canada, provinces et territoires.

NAICS 2002	Industry	Size - Taille										
		All Sizes - Toutes les tailles	0-4	5-19	20-49	50-99	100-299	300-499	500 +	0-49	50-299	300 +
SCIAN 2002	Industrie											
<b>MANITOBA</b>												
54	Professional, scientific & technical services - Services professionnels, scientifiques et techniques											
	2004											
	Quarter 1 - Trimestre 1	31.9	31.8	31.8	31.6	32.4	31.9	35.3	31.5	31.7	32.1	32.0
	Quarter 2 - Trimestre 2	30.3	30.0	29.9	29.5	29.5	31.6	33.1	30.4	29.9	30.6	30.7
	Quarter 3 - Trimestre 3	31.1	31.6	31.1	31.4	31.3	31.0	34.8	30.4	31.3	31.1	30.8
	Quarter 4 - Trimestre 4	31.1	31.9	31.1	31.0	32.0	30.0	35.2	30.3	31.3	30.7	30.8
	Annual - Annuel	31.1	31.3	31.0	31.0	31.3	31.0	34.7	30.7	31.1	31.1	31.1
	2005											
	Quarter 1 - Trimestre 1	28.7	29.2	28.3	27.7	28.5	26.5	30.3	30.3	28.4	27.2	30.3
	Quarter 2 - Trimestre 2	29.6	30.6	29.7	29.0	28.9	29.0	28.6	30.1	29.7	29.0	29.8
	Quarter 3 - Trimestre 3	31.6	31.5	31.7	30.6	32.7	32.2	33.4	30.7	31.4	32.4	31.4
	Quarter 4 - Trimestre 4	32.9	33.4	32.9	32.4	34.3	32.1	35.0	32.0	32.9	32.9	32.8
	Annual - Annuel	30.7	31.2	30.6	30.0	31.2	29.8	32.1	30.7	30.6	30.4	31.0
	2006											
	Quarter 1 - Trimestre 1	32.6	32.3	32.8	32.5	33.0	33.4	36.1	31.9	32.6	33.2	32.4
	Quarter 2 - Trimestre 2	33.0	32.5	32.7	33.2	32.0	33.8	30.4	33.4	32.7	33.2	33.3
56	Admin. & support, waste managemt. & remediation services - Services admin., soutien, gestion des déchets, assainissem.											
	2002											
	Quarter 1 - Trimestre 1	28.9	29.0	28.8	28.7	29.0	27.5	29.8	29.1	28.8	28.1	29.2
	Quarter 2 - Trimestre 2	29.1	28.5	28.3	29.1	28.4	28.4	29.4	29.9	28.6	28.4	29.7
	Quarter 3 - Trimestre 3	29.7	29.1	28.7	29.5	28.8	29.2	29.7	30.8	29.0	29.0	30.6
	Quarter 4 - Trimestre 4	30.0	29.9	29.1	29.7	29.5	29.3	29.4	31.0	29.5	29.4	30.6
	Annual - Annuel	29.4	29.2	28.7	29.3	28.9	28.6	29.6	30.2	29.0	28.7	30.0
	2003											
	Quarter 1 - Trimestre 1	29.7	28.7	28.0	29.3	28.7	28.4	30.1	31.3	28.6	28.5	30.9
	Quarter 2 - Trimestre 2	30.6	32.6	29.3	29.7	28.8	29.4	30.0	32.2	30.2	29.2	31.6
	Quarter 3 - Trimestre 3	31.0	31.3	29.6	30.2	29.6	29.4	30.0	32.9	30.2	29.4	32.4
	Quarter 4 - Trimestre 4	30.0	28.5	29.0	29.5	29.5	29.0	30.5	31.3	29.1	29.1	31.1
	Annual - Annuel	30.3	30.3	29.0	29.7	29.2	29.1	30.2	31.9	29.6	29.1	31.5
	2004											
	Quarter 1 - Trimestre 1	30.9	28.6	28.7	30.0	30.8	29.4	31.7	32.9	29.2	29.7	32.7
	Quarter 2 - Trimestre 2	30.8	27.4	28.2	29.0	29.5	29.3	31.9	33.7	28.3	29.3	33.2
	Quarter 3 - Trimestre 3	30.8	29.5	28.1	28.4	28.0	29.0	31.5	33.9	28.5	28.6	33.4
	Quarter 4 - Trimestre 4	29.8	29.4	28.8	28.1	27.7	28.1	28.7	31.9	28.7	27.9	31.2
	Annual - Annuel	30.6	28.7	28.5	28.9	28.8	29.0	30.9	33.1	28.7	29.0	32.6
	2005											
	Quarter 1 - Trimestre 1	29.7	29.4	28.0	28.8	27.7	27.1	28.4	31.9	28.6	27.3	31.4
	Quarter 2 - Trimestre 2	30.3	29.7	28.0	28.9	28.0	27.3	28.7	33.0	28.7	27.5	32.3
	Quarter 3 - Trimestre 3	31.8	30.1	29.8	30.0	29.6	29.1	30.4	34.4	29.9	29.3	33.7
	Quarter 4 - Trimestre 4	31.4	30.3	30.1	30.3	30.1	28.8	28.8	33.5	30.2	29.3	32.9
	Annual - Annuel	30.9	29.9	29.1	29.5	28.9	28.1	29.2	33.3	29.4	28.4	32.6
	2006											
	Quarter 1 - Trimestre 1	30.3	28.9	28.6	28.5	28.0	28.0	28.3	32.8	28.6	28.0	32.2
	Quarter 2 - Trimestre 2	31.3	30.1	29.7	29.5	29.3	29.3	28.7	34.1	29.7	29.3	33.2
62	Health care & social assistance - Soins de santé et assistance sociale											
	2002											
	Quarter 1 - Trimestre 1	26.8	28.4	26.1	25.0	23.5	25.7	27.0	27.6	26.3	25.0	27.6
	Quarter 2 - Trimestre 2	26.8	28.5	25.9	24.3	23.6	27.1	29.8	27.2	25.9	25.8	27.3
	Quarter 3 - Trimestre 3	26.6	27.9	25.9	24.1	24.2	26.0	28.8	27.1	25.6	25.3	27.2
	Quarter 4 - Trimestre 4	26.6	26.3	24.9	23.9	24.1	26.8	28.2	27.4	24.8	25.7	27.4
	Annual - Annuel	26.7	27.8	25.7	24.3	23.9	26.4	28.4	27.3	25.7	25.4	27.4
	2003											
	Quarter 1 - Trimestre 1	27.4	27.2	25.1	24.2	24.9	28.1	28.1	28.2	25.2	26.8	28.2
	Quarter 2 - Trimestre 2	27.6	27.0	25.5	24.8	25.3	28.0	29.8	28.3	25.6	27.0	28.3
	Quarter 3 - Trimestre 3	27.2	27.6	25.9	24.8	25.5	27.1	29.6	27.8	25.9	26.5	27.8
	Quarter 4 - Trimestre 4	26.5	27.9	25.4	24.4	24.9	26.7	28.5	27.0	25.6	25.9	27.0
	Annual - Annuel	27.2	27.4	25.5	24.6	25.2	27.5	29.0	27.8	25.6	26.6	27.8
	2004											
	Quarter 1 - Trimestre 1	26.9	27.6	26.3	25.1	25.1	25.9	28.1	27.5	26.2	25.6	27.6
	Quarter 2 - Trimestre 2	26.8	26.3	25.3	24.3	24.0	25.5	27.6	27.8	25.2	24.9	27.8
	Quarter 3 - Trimestre 3	26.4	27.3	26.2	24.6	24.1	25.6	27.7	26.9	25.9	25.1	27.0
	Quarter 4 - Trimestre 4	26.6	27.6	27.1	25.3	25.0	25.6	27.9	26.9	26.7	25.4	27.0
	Annual - Annuel	26.7	27.2	26.2	24.8	24.6	25.6	27.8	27.3	26.0	25.2	27.3
	2005											
	Quarter 1 - Trimestre 1	26.3	27.2	26.2	25.1	25.1	25.6	28.1	26.5	26.1	25.4	26.5
	Quarter 2 - Trimestre 2	26.3	26.3	26.0	24.5	24.3	24.4	27.8	27.0	25.6	24.4	27.0
	Quarter 3 - Trimestre 3	26.5	25.4	24.2	23.6	24.0	24.4	27.8	27.6	24.3	24.3	27.6
	Quarter 4 - Trimestre 4	26.5	24.5	23.9	23.3	23.4	23.7	28.3	28.0	23.8	23.6	28.0

Table 12

Quarterly and Annual Estimates of Average Weekly Hours by Enterprise Size of Employment, for Hourly Paid Employees, for Selected Industries, Canada, Provinces and Territories.

(Continued - suite)

Tableau 12

Estimations trimestrielles et annuelles des heures hebdomadaires moyennes par taille d'entreprise selon l'emploi, pour les salariés rémunérés à l'heure, pour une sélection d'industries, Canada, provinces et territoires.

NAICS 2002	Industry	Size - Taille										
		All Sizes - Toutes les tailles	0-4	5-19	20-49	50-99	100-299	300-499	500 +	0-49	50-299	300 +
SCIAN 2002	Industrie											
<b>MANITOBA</b>												
62	Health care & social assistance - Soins de santé et assistance sociale											
	2005											
	Annual - Annuel	26.4	25.9	25.1	24.1	24.2	24.5	28.0	27.3	25.0	24.4	27.3
	2006											
	Quarter 1 - Trimestre 1	26.2	24.2	23.5	22.5	22.9	23.1	26.4	27.9	23.4	23.0	27.8
	Quarter 2 - Trimestre 2	26.9	24.4	24.0	22.8	23.3	23.8	26.9	28.7	23.7	23.6	28.6
71	Arts, entertainment & recreation - Arts, spectacles et loisirs											
	2002											
	Quarter 1 - Trimestre 1	27.8	29.0	28.1	28.6	27.2	27.9	..	..	28.4	27.6	24.8
	Quarter 2 - Trimestre 2	27.5	28.4	27.9	26.9	27.3	28.5	..	..	27.5	27.8	22.2
	Quarter 3 - Trimestre 3	27.5	27.8	27.9	27.2	27.6	28.3	..	..	27.6	28.0	10.5
	Quarter 4 - Trimestre 4	27.2	29.0	27.4	27.1	27.5	27.2	..	..	27.5	27.3	22.5
	Annual - Annuel	27.5	28.6	27.8	27.4	27.4	27.9	..	..	27.7	27.7	22.2
	2003											
	Quarter 1 - Trimestre 1	27.7	29.7	27.9	27.6	28.0	28.0	..	..	28.0	28.0	23.1
	Quarter 2 - Trimestre 2	29.0	29.6	29.3	28.6	28.8	30.6	..	..	29.0	29.6	23.4
	Quarter 3 - Trimestre 3	29.0	29.3	29.4	28.9	28.7	30.0	..	..	29.2	29.3	21.4
	Quarter 4 - Trimestre 4	25.3	27.0	26.4	25.0	23.8	26.1	..	..	26.0	25.0	21.5
	Annual - Annuel	27.8	28.8	28.3	27.6	27.5	28.7	..	..	28.1	28.1	22.4
	2004											
	Quarter 1 - Trimestre 1	26.1	27.3	29.0	24.9	24.6	25.9	..	..	27.5	25.3	20.8
	Quarter 2 - Trimestre 2	26.4	25.1	30.1	25.9	25.1	26.1	..	..	27.6	25.6	21.1
	Quarter 3 - Trimestre 3	28.6	27.2	31.0	28.1	28.0	28.9	..	..	29.2	28.5	24.3
	Quarter 4 - Trimestre 4	27.1	29.0	29.9	25.6	27.1	26.4	..	..	28.0	26.8	23.4
	Annual - Annuel	27.2	27.1	30.0	26.4	26.4	27.0	..	..	28.2	26.7	22.6
	2005											
	Quarter 1 - Trimestre 1	26.9	27.9	30.3	25.3	27.3	27.0	..	..	27.9	27.2	22.3
	Quarter 2 - Trimestre 2	24.7	25.9	26.2	23.3	24.9	26.7	..	..	24.8	25.8	20.0
	Quarter 3 - Trimestre 3	26.7	25.4	26.8	26.5	26.5	28.0	..	..	26.5	27.3	24.5
	Quarter 4 - Trimestre 4	21.9	23.4	21.7	21.6	22.4	24.2	..	..	21.9	23.2	18.2
	Annual - Annuel	25.1	25.6	26.2	24.2	25.3	26.8	..	..	25.3	26.0	21.2
	2006											
	Quarter 1 - Trimestre 1	20.5	..	20.3	20.0	21.2	22.1	..	..	..	21.7	..
	Quarter 2 - Trimestre 2	20.4	..	20.4	19.9	20.6	21.9	..	..	..	21.2	..
72	Accommodation & food services - Hébergement et services de restauration											
	2002											
	Quarter 1 - Trimestre 1	23.0	24.2	22.7	22.7	22.5	22.4	..	..	22.8	22.4	24.3
	Quarter 2 - Trimestre 2	23.7	26.9	23.9	22.7	22.5	23.4	..	..	23.6	22.8	26.1
	Quarter 3 - Trimestre 3	23.8	27.1	24.1	22.8	22.8	23.2	..	..	23.7	22.9	25.9
	Quarter 4 - Trimestre 4	23.2	26.3	23.3	22.5	22.3	22.8	..	..	23.1	22.5	24.9
	Annual - Annuel	23.4	26.2	23.5	22.7	22.5	22.9	..	..	23.3	22.7	25.3
	2003											
	Quarter 1 - Trimestre 1	22.8	25.6	22.8	21.6	21.1	22.0	..	..	22.4	21.4	26.2
	Quarter 2 - Trimestre 2	24.1	29.3	25.9	22.2	22.2	22.3	..	..	24.3	22.2	27.0
	Quarter 3 - Trimestre 3	25.7	31.9	28.7	23.5	23.5	23.2	..	..	26.3	23.4	28.9
	Quarter 4 - Trimestre 4	24.9	29.1	26.2	23.8	23.8	23.3	..	..	25.2	23.6	26.6
	Annual - Annuel	24.4	29.1	25.9	22.8	22.7	22.8	..	..	24.6	22.7	27.2
	2004											
	Quarter 1 - Trimestre 1	23.8	28.3	24.3	22.8	22.6	22.4	..	..	23.8	22.6	26.3
	Quarter 2 - Trimestre 2	23.9	27.6	23.6	23.7	23.5	22.9	..	..	23.9	23.2	24.8
	Quarter 3 - Trimestre 3	24.7	28.2	24.7	24.5	24.3	23.7	..	..	24.9	24.0	25.5
	Quarter 4 - Trimestre 4	24.0	27.4	25.3	23.4	23.1	22.6	..	..	24.5	22.8	24.8
	Annual - Annuel	24.1	27.9	24.4	23.6	23.3	22.9	..	..	24.3	23.1	25.3
	2005											
	Quarter 1 - Trimestre 1	24.2	26.0	26.2	23.5	23.1	22.6	..	..	24.9	22.9	24.8
	Quarter 2 - Trimestre 2	25.1	27.5	26.2	24.7	25.0	24.0	..	..	25.6	24.5	24.8
	Quarter 3 - Trimestre 3	24.0	24.5	23.7	23.7	23.9	23.4	..	..	23.8	23.6	25.0
	Quarter 4 - Trimestre 4	22.0	22.6	21.5	21.8	21.8	21.5	..	..	21.7	21.6	22.9
	Annual - Annuel	23.8	25.2	24.4	23.4	23.5	22.8	..	..	24.0	23.2	24.4
	2006											
	Quarter 1 - Trimestre 1	23.4	23.9	22.9	23.3	23.5	23.2	..	..	23.1	23.3	24.2
	Quarter 2 - Trimestre 2	23.4	24.7	22.8	23.2	23.6	22.5	..	..	23.1	23.0	24.7
81	Other services (except public administration) - Autres services, sauf les administrations publiques											
	2002											
	Quarter 1 - Trimestre 1	28.9	29.2	29.1	28.3	28.0	26.5	27.0	33.3	28.9	27.0	30.9
	Quarter 2 - Trimestre 2	29.0	29.5	29.0	28.3	27.9	26.2	28.4	34.0	28.9	26.9	32.8

Table 12

Quarterly and Annual Estimates of Average Weekly Hours by Enterprise Size of Employment, for Hourly Paid Employees, for Selected Industries, Canada, Provinces and Territories.

(Continued - suite)

Tableau 12

Estimations trimestrielles et annuelles des heures hebdomadaires moyennes par taille d'entreprise selon l'emploi, pour les salariés rémunérés à l'heure, pour une sélection d'industries, Canada, provinces et territoires.

NAICS 2002	Industry	Size - Taille										
		All Sizes - Toutes les tailles	0-4	5-19	20-49	50-99	100-299	300-499	500 +	0-49	50-299	300 +
SCIAN 2002	Industrie											
<b>MANITOBA</b>												
81	Other services (except public administration) - Autres services, sauf les administration publiques											
	2002											
	Quarter 3 - Trimestre 3	28.9	29.9	28.6	28.2	28.1	25.8	35.6	33.7	28.9	26.8	33.9
	Quarter 4 - Trimestre 4	29.0	30.2	29.1	28.0	27.7	25.8	30.1	32.8	29.1	26.6	32.2
	Annual - Annuel	28.9	29.7	28.9	28.2	27.9	26.0	28.7	33.4	29.0	26.9	32.2
	2003											
	Quarter 1 - Trimestre 1	29.0	30.2	29.1	27.8	27.3	26.7	..	..	29.0	27.0	31.8
	Quarter 2 - Trimestre 2	29.9	30.9	30.0	28.5	30.0	27.2	..	..	29.8	28.4	32.7
	Quarter 3 - Trimestre 3	30.2	30.9	30.2	29.5	29.6	28.2	..	..	30.2	28.8	33.3
	Quarter 4 - Trimestre 4	29.9	30.7	30.4	28.9	29.3	27.5	..	..	30.1	28.1	32.1
	Annual - Annuel	29.7	30.7	29.9	28.7	29.0	27.4	..	..	29.8	28.0	32.5
	2004											
	Quarter 1 - Trimestre 1	30.2	31.2	30.8	29.1	27.5	27.9	33.9	32.7	30.4	27.8	32.8
	Quarter 2 - Trimestre 2	28.6	29.2	29.2	27.9	29.4	25.8	31.6	29.0	28.9	27.1	29.4
	Quarter 3 - Trimestre 3	30.0	30.2	30.4	29.8	30.3	27.5	32.7	30.4	30.2	28.6	30.7
	Quarter 4 - Trimestre 4	29.8	30.1	30.4	29.6	29.6	27.0	36.5	30.3	30.1	28.0	30.8
	Annual - Annuel	29.7	30.2	30.2	29.1	29.2	27.0	33.3	30.5	29.9	27.9	30.9
	2005											
	Quarter 1 - Trimestre 1	28.8	29.1	29.8	27.9	26.9	25.7	..	..	29.1	26.2	30.5
	Quarter 2 - Trimestre 2	29.0	29.6	29.7	28.0	27.8	26.0	..	..	29.2	26.8	30.2
	Quarter 3 - Trimestre 3	29.9	29.7	29.6	29.4	29.8	28.2	..	..	29.6	29.0	32.4
	Quarter 4 - Trimestre 4	28.8	29.1	28.7	28.5	28.1	26.4	..	..	28.7	27.2	31.4
	Annual - Annuel	29.1	29.4	29.4	28.5	28.3	26.5	..	..	29.2	27.4	31.2
	2006											
	Quarter 1 - Trimestre 1	28.5	28.1	28.5	28.2	28.3	26.9	37.4	30.1	28.3	27.6	30.8
	Quarter 2 - Trimestre 2	27.9	28.2	28.0	27.3	28.6	25.1	36.3	28.9	27.9	26.7	29.6
	<b>11-91N Industrial aggregate (excluding unclassified) - Ensemble des industries sauf les entreprises non classifiées</b>											
	2002											
	Quarter 1 - Trimestre 1	30.1	29.8	28.6	28.8	28.8	30.0	32.3	31.1	28.9	29.5	31.2
	Quarter 2 - Trimestre 2	30.3	30.1	28.9	28.8	28.3	30.8	33.1	31.3	29.1	29.6	31.5
	Quarter 3 - Trimestre 3	30.2	30.2	29.1	29.1	28.9	30.7	33.6	30.9	29.3	29.8	31.1
	Quarter 4 - Trimestre 4	30.2	30.5	29.2	28.9	28.8	30.6	32.9	30.8	29.3	29.8	31.0
	Annual - Annuel	30.2	30.2	29.0	28.9	28.7	30.5	33.0	31.0	29.1	29.7	31.2
	2003											
	Quarter 1 - Trimestre 1	30.2	30.1	28.7	28.5	28.3	31.0	33.1	31.1	28.9	29.7	31.3
	Quarter 2 - Trimestre 2	30.7	31.0	29.9	29.1	29.4	31.0	32.9	31.5	29.8	30.3	31.7
	Quarter 3 - Trimestre 3	31.0	31.6	30.8	29.7	30.0	31.3	34.2	31.3	30.5	30.7	31.5
	Quarter 4 - Trimestre 4	30.4	30.8	29.8	29.3	29.2	30.5	33.6	30.9	29.7	29.9	31.1
	Annual - Annuel	30.6	30.9	29.8	29.1	29.2	31.0	33.4	31.2	29.7	30.2	31.4
	2004											
	Quarter 1 - Trimestre 1	30.6	30.7	29.6	29.1	28.9	30.4	34.1	31.5	29.6	29.7	31.7
	Quarter 2 - Trimestre 2	30.4	30.1	29.2	29.3	30.0	30.4	32.6	31.1	29.4	30.2	31.3
	Quarter 3 - Trimestre 3	30.9	30.9	30.0	30.0	30.7	31.3	33.0	31.2	30.2	31.0	31.4
	Quarter 4 - Trimestre 4	30.6	31.1	30.0	29.6	29.9	30.8	32.4	30.9	30.0	30.4	31.1
	Annual - Annuel	30.6	30.7	29.7	29.5	29.9	30.7	33.0	31.2	29.8	30.4	31.4
	2005											
	Quarter 1 - Trimestre 1	30.3	30.0	29.3	29.0	29.7	30.5	32.3	30.9	29.3	30.2	31.0
	Quarter 2 - Trimestre 2	30.8	30.5	29.5	29.4	29.9	30.5	32.6	31.7	29.6	30.3	31.7
	Quarter 3 - Trimestre 3	31.0	30.2	29.3	29.7	30.3	31.0	33.6	32.0	29.6	30.7	32.2
	Quarter 4 - Trimestre 4	30.4	29.7	28.5	28.8	29.2	29.9	33.3	31.7	28.8	29.6	31.8
	Annual - Annuel	30.6	30.1	29.2	29.2	29.8	30.5	33.0	31.6	29.4	30.2	31.7
	2006											
	Quarter 1 - Trimestre 1	30.2	29.2	28.2	28.8	29.1	29.8	32.8	31.3	28.6	29.5	31.5
	Quarter 2 - Trimestre 2	30.5	30.0	28.9	29.0	29.4	30.0	32.6	31.8	29.1	29.7	31.9
	<b>SASKATCHEWAN</b>											
21	Mining & oil & gas extraction - Extraction minière et extraction de pétrole et de gaz											
	2002											
	Quarter 1 - Trimestre 1	42.0	39.9	40.0	40.7	..	..	..	..	40.2	43.7	42.4
	Quarter 2 - Trimestre 2	41.8	39.2	39.8	41.4	..	..	..	..	40.0	43.6	42.2
	Quarter 3 - Trimestre 3	41.6	37.6	38.5	41.0	..	..	..	..	38.9	44.3	42.2
	Quarter 4 - Trimestre 4	41.6	38.5	39.3	40.1	..	..	..	..	39.3	43.1	42.4
	Annual - Annuel	41.7	38.8	39.4	40.8	..	..	..	..	39.6	43.7	42.3
	2003											
	Quarter 1 - Trimestre 1	42.0	41.5	41.3	41.1	40.8	41.8	..	..	41.3	41.4	42.5
	Quarter 2 - Trimestre 2	44.0	42.9	43.3	43.7	43.7	45.7	..	..	43.2	44.9	44.1
	Quarter 3 - Trimestre 3	44.6	43.1	43.6	44.3	44.5	46.1	..	..	43.6	45.6	44.7
	Quarter 4 - Trimestre 4	45.2	40.7	42.6	44.3	45.0	48.1	..	..	42.3	46.7	46.1



**Table 12**  
**Quarterly and Annual Estimates of Average Weekly Hours by Enterprise Size of Employment, for Hourly Paid Employees, for Selected Industries, Canada, Provinces and Territories.**

(Continued - suite)

**Tableau 12**  
**Estimations trimestrielles et annuelles des heures hebdomadaires moyennes par taille d'entreprise selon l'emploi, pour les salariés rémunérés à l'heure, pour une sélection d'industries, Canada, provinces et territoires.**

NAICS 2002	Industry	Size - Taille										
		All Sizes - Toutes les tailles	0-4	5-19	20-49	50-99	100-299	300-499	500 +	0-49	50-299	300 +
SCIAN 2002	Industrie											
<b>SASKATCHEWAN</b>												
<b>21</b>	<b>Mining &amp; oil &amp; gas extraction - Extraction minière et extraction de pétrole et de gaz</b>											
	2003											
	Annual - Annuel	44.1	42.0	42.8	43.4	43.5	45.4	..	..	42.7	44.7	44.5
	2004											
	Quarter 1 - Trimestre 1	45.7	43.7	44.3	..	..	..	..	..	..	..	46.1
	Quarter 2 - Trimestre 2	37.3	34.8	35.0	..	..	..	..	..	..	..	38.4
	Quarter 3 - Trimestre 3	36.6	33.7	34.3	..	..	..	..	..	..	..	37.8
	Quarter 4 - Trimestre 4	37.6	36.0	36.3	..	..	..	..	..	..	..	38.4
	Annual - Annuel	39.7	37.5	37.8	..	..	..	..	..	..	..	40.5
	2005											
	Quarter 1 - Trimestre 1	41.3	38.6	39.1	39.8	39.2	42.1	..	..	39.1	41.0	42.1
	Quarter 2 - Trimestre 2	40.4	37.2	38.2	37.8	37.8	41.5	..	..	37.8	40.2	41.4
	Quarter 3 - Trimestre 3	40.6	39.3	39.4	38.7	38.6	40.0	..	..	39.2	39.5	41.3
	Quarter 4 - Trimestre 4	39.6	38.5	38.6	38.5	38.1	39.0	..	..	38.5	38.7	40.1
	Annual - Annuel	40.4	38.4	38.8	38.7	38.4	40.4	..	..	38.6	39.7	41.2
	2006											
	Quarter 1 - Trimestre 1	40.4	38.6	38.9	39.1	..	..	..	..	38.9	39.2	41.1
	Quarter 2 - Trimestre 2	40.9	38.9	39.6	39.3	..	..	..	..	39.3	40.2	41.4
<b>23</b>	<b>Construction - Construction</b>											
	2002											
	Quarter 1 - Trimestre 1	34.6	32.5	33.5	35.0	35.2	41.2	..	..	33.5	36.8	38.0
	Quarter 2 - Trimestre 2	35.0	32.7	33.7	35.6	36.1	39.9	..	..	33.9	37.9	38.1
	Quarter 3 - Trimestre 3	36.5	34.0	35.1	37.5	38.0	39.4	..	..	35.4	38.6	39.1
	Quarter 4 - Trimestre 4	38.3	36.6	37.5	39.8	39.1	41.1	..	..	37.8	40.1	38.3
	Annual - Annuel	36.3	34.0	35.1	37.2	37.3	40.3	..	..	35.3	38.6	38.4
	2003											
	Quarter 1 - Trimestre 1	37.1	35.6	36.6	37.1	37.0	38.3	..	..	36.4	37.6	40.0
	Quarter 2 - Trimestre 2	36.4	35.1	35.9	36.3	36.5	38.2	..	..	35.8	37.4	38.3
	Quarter 3 - Trimestre 3	38.2	37.1	37.7	38.5	39.0	39.5	..	..	37.8	39.2	39.3
	Quarter 4 - Trimestre 4	36.5	35.4	36.1	36.7	36.4	38.1	..	..	36.1	37.0	38.2
	Annual - Annuel	37.1	35.9	36.6	37.3	37.3	38.6	..	..	36.6	37.9	38.9
	2004											
	Quarter 1 - Trimestre 1	35.8	34.8	35.2	35.8	34.8	37.7	..	..	35.2	35.9	38.5
	Quarter 2 - Trimestre 2	35.2	33.8	34.3	35.3	35.2	37.0	..	..	34.4	35.9	38.0
	Quarter 3 - Trimestre 3	38.0	35.9	36.6	39.1	38.3	39.9	..	..	37.1	39.0	40.7
	Quarter 4 - Trimestre 4	37.6	35.7	36.4	38.6	37.9	38.9	..	..	36.8	38.3	40.2
	Annual - Annuel	36.8	35.1	35.7	37.5	36.9	38.6	..	..	36.0	37.6	39.5
	2005											
	Quarter 1 - Trimestre 1	36.3	34.3	35.5	36.7	36.0	37.0	..	..	35.4	36.3	40.2
	Quarter 2 - Trimestre 2	36.2	34.8	35.3	36.8	36.4	36.7	..	..	35.6	36.6	38.9
	Quarter 3 - Trimestre 3	37.4	36.4	36.1	38.0	38.3	38.7	..	..	36.7	38.5	39.0
	Quarter 4 - Trimestre 4	36.4	35.6	35.6	36.6	37.7	36.8	..	..	35.9	37.2	37.8
	Annual - Annuel	36.6	35.3	35.6	37.1	37.2	37.5	..	..	36.0	37.3	38.9
	2006											
	Quarter 1 - Trimestre 1	36.2	34.9	35.2	36.4	36.8	36.7	..	..	35.4	36.8	39.0
	Quarter 2 - Trimestre 2	36.3	35.8	35.2	36.4	36.8	37.8	..	..	35.7	37.2	37.8
<b>31-33</b>	<b>Manufacturing - Fabrication</b>											
	2002											
	Quarter 1 - Trimestre 1	38.4	37.1	37.0	38.2	39.0	39.6	..	..	37.5	39.3	38.3
	Quarter 2 - Trimestre 2	38.5	36.9	37.3	37.9	38.6	39.4	..	..	37.5	39.1	38.7
	Quarter 3 - Trimestre 3	38.5	37.4	37.3	37.9	38.5	39.4	..	..	37.6	39.0	38.8
	Quarter 4 - Trimestre 4	38.6	37.7	37.6	38.0	38.6	39.5	..	..	37.8	39.1	38.7
	Annual - Annuel	38.5	37.3	37.3	38.0	38.7	39.4	..	..	37.6	39.1	38.6
	2003											
	Quarter 1 - Trimestre 1	38.6	37.2	37.2	37.8	38.8	39.7	..	..	37.4	39.4	38.7
	Quarter 2 - Trimestre 2	38.3	37.0	37.6	38.0	38.1	38.4	..	..	37.7	38.3	38.6
	Quarter 3 - Trimestre 3	38.1	36.8	37.3	37.8	38.2	38.6	..	..	37.4	38.5	38.2
	Quarter 4 - Trimestre 4	38.2	37.0	37.7	37.8	38.1	38.4	..	..	37.7	38.3	38.4
	Annual - Annuel	38.3	37.0	37.5	37.8	38.3	38.8	..	..	37.6	38.6	38.5
	2004											
	Quarter 1 - Trimestre 1	38.1	36.5	37.3	38.0	38.2	38.8	38.9	37.9	37.5	38.6	38.1
	Quarter 2 - Trimestre 2	37.8	35.6	36.5	37.6	38.0	38.5	38.8	37.7	36.8	38.4	37.9
	Quarter 3 - Trimestre 3	37.8	35.3	36.1	37.1	37.8	38.4	38.4	38.1	36.4	38.2	38.1
	Quarter 4 - Trimestre 4	37.4	35.6	36.4	37.2	37.9	38.1	38.0	37.4	36.6	38.0	37.5
	Annual - Annuel	37.8	35.8	36.6	37.5	38.0	38.5	38.5	37.8	36.8	38.3	37.9
	2005											
	Quarter 1 - Trimestre 1	37.0	34.9	35.3	36.4	37.7	37.7	..	..	35.7	37.7	37.3
	Quarter 2 - Trimestre 2	36.7	34.7	35.2	36.3	36.3	37.2	..	..	35.6	36.9	37.2
	Quarter 3 - Trimestre 3	36.6	35.2	35.6	36.1	36.8	36.9	..	..	35.8	36.9	36.8
	Quarter 4 - Trimestre 4	36.9	35.2	36.1	36.5	37.3	37.1	..	..	36.2	37.1	37.2

Table 12

Quarterly and Annual Estimates of Average Weekly Hours by Enterprise Size of Employment, for Hourly Paid Employees, for Selected Industries, Canada, Provinces and Territories.

(Continued - suite)

Tableau 12

Estimations trimestrielles et annuelles des heures hebdomadaires moyennes par taille d'entreprise selon l'emploi, pour les salariés rémunérés à l'heure, pour une sélection d'industries, Canada, provinces et territoires.

NAICS 2002	Industry	Size - Taille										
		All Sizes - Toutes les tailles	0-4	5-19	20-49	50-99	100-299	300-499	500 +	0-49	50-299	300 +
<b>SASKATCHEWAN</b>												
<b>31-33 Manufacturing - Fabrication</b>												
	2005											
	Annual - Annuel	36.8	35.0	35.6	36.3	37.0	37.2	..	..	35.8	37.1	37.1
	2006											
	Quarter 1 - Trimestre 1	36.8	34.9	35.8	36.4	37.2	37.7	..	..	35.9	37.5	36.9
	Quarter 2 - Trimestre 2	37.1	35.4	36.1	36.9	37.0	37.7	..	..	36.4	37.4	37.3
<b>41 Wholesale Trade - Commerce de gros</b>												
	2002											
	Quarter 1 - Trimestre 1	35.3	34.4	34.2	35.5	35.4	36.1	35.9	36.0	34.7	35.8	36.0
	Quarter 2 - Trimestre 2	34.7	33.7	33.9	34.5	34.6	35.7	35.0	35.3	34.1	35.2	35.2
	Quarter 3 - Trimestre 3	34.8	34.0	34.2	34.6	34.9	35.6	35.9	35.1	34.3	35.3	35.2
	Quarter 4 - Trimestre 4	35.3	34.5	34.7	35.0	35.2	36.6	36.4	35.4	34.8	35.9	35.6
	Annual - Annuel	35.0	34.1	34.3	34.9	35.0	36.0	35.8	35.5	34.4	35.5	35.5
	2003											
	Quarter 1 - Trimestre 1	35.0	34.9	34.8	34.6	34.8	36.6	36.6	34.5	34.7	35.8	34.8
	Quarter 2 - Trimestre 2	34.5	33.4	33.9	34.1	34.8	35.6	35.8	34.7	33.9	35.2	34.8
	Quarter 3 - Trimestre 3	33.8	32.6	33.3	33.6	34.1	34.9	35.3	33.9	33.3	34.5	34.1
	Quarter 4 - Trimestre 4	33.2	31.3	32.5	32.7	33.7	34.2	35.0	33.6	32.4	34.0	33.8
	Annual - Annuel	34.1	33.1	33.6	33.7	34.3	35.3	35.7	34.2	33.5	34.8	34.4
	2004											
	Quarter 1 - Trimestre 1	35.5	33.4	34.3	34.3	35.8	36.1	38.8	36.7	34.2	36.0	36.9
	Quarter 2 - Trimestre 2	35.7	33.9	34.5	35.0	35.7	37.0	37.6	36.6	34.6	36.3	36.8
	Quarter 3 - Trimestre 3	35.6	34.0	34.0	34.7	34.7	37.5	37.7	36.8	34.3	36.2	36.9
	Quarter 4 - Trimestre 4	35.2	33.6	34.1	34.2	34.1	37.2	37.0	35.9	34.1	35.8	36.1
	Annual - Annuel	35.5	33.7	34.2	34.6	35.0	37.0	37.7	36.5	34.3	36.1	36.7
	2005											
	Quarter 1 - Trimestre 1	34.0	33.2	32.8	33.2	32.8	35.2	35.7	35.1	33.0	34.2	35.2
	Quarter 2 - Trimestre 2	35.0	33.7	33.8	34.6	33.2	36.3	36.1	36.1	34.1	34.9	36.1
	Quarter 3 - Trimestre 3	34.1	33.1	33.4	33.1	33.2	35.0	35.1	35.2	33.3	34.3	35.2
	Quarter 4 - Trimestre 4	34.6	33.8	33.9	33.6	33.4	35.6	34.7	35.7	33.8	34.7	35.6
	Annual - Annuel	34.4	33.4	33.5	33.6	33.2	35.5	35.4	35.5	33.5	34.5	35.5
	2006											
	Quarter 1 - Trimestre 1	34.4	33.7	33.5	33.0	33.2	35.5	34.8	35.7	33.4	34.6	35.5
	Quarter 2 - Trimestre 2	34.4	33.6	33.4	34.1	33.8	34.9	34.5	35.2	33.7	34.4	35.1
<b>44-45 Retail trade - Commerce de détail</b>												
	2002											
	Quarter 1 - Trimestre 1	26.3	26.6	26.7	27.6	29.2	26.4	26.6	25.1	26.9	27.9	25.2
	Quarter 2 - Trimestre 2	26.3	26.6	26.5	26.6	28.2	26.6	26.9	25.5	26.5	27.5	25.6
	Quarter 3 - Trimestre 3	26.3	26.5	26.8	27.4	27.6	26.4	27.1	25.5	26.9	27.1	25.6
	Quarter 4 - Trimestre 4	26.3	26.7	27.0	27.1	27.4	26.9	27.1	25.4	27.0	27.2	25.5
	Annual - Annuel	26.3	26.6	26.7	27.2	28.1	26.6	26.9	25.4	26.8	27.4	25.5
	2003											
	Quarter 1 - Trimestre 1	26.2	26.2	26.5	27.4	27.3	26.7	26.8	25.4	26.7	27.0	25.5
	Quarter 2 - Trimestre 2	27.6	26.9	27.4	28.1	28.8	28.3	28.0	27.3	27.5	28.6	27.4
	Quarter 3 - Trimestre 3	27.7	27.3	27.8	28.3	28.8	28.9	28.5	27.1	27.9	28.8	27.2
	Quarter 4 - Trimestre 4	27.4	27.6	27.9	28.0	28.3	27.9	28.7	26.5	27.9	28.1	26.6
	Annual - Annuel	27.2	27.0	27.4	28.0	28.3	27.9	28.0	26.6	27.5	28.1	26.7
	2004											
	Quarter 1 - Trimestre 1	26.8	26.7	27.2	27.7	27.3	27.2	26.9	26.2	27.3	27.3	26.2
	Quarter 2 - Trimestre 2	26.7	26.6	26.8	28.0	28.4	27.2	26.4	26.0	27.1	27.9	26.0
	Quarter 3 - Trimestre 3	27.1	26.6	26.8	28.3	28.8	27.8	26.4	26.7	27.2	28.4	26.7
	Quarter 4 - Trimestre 4	25.9	26.6	26.6	27.8	27.2	26.0	26.1	24.8	26.9	26.7	24.9
	Annual - Annuel	26.6	26.6	26.8	27.9	27.9	27.0	26.4	25.9	27.1	27.5	25.9
	2005											
	Quarter 1 - Trimestre 1	25.9	26.2	26.1	27.1	26.8	26.1	25.6	25.3	26.4	26.5	25.3
	Quarter 2 - Trimestre 2	26.4	27.0	26.7	27.6	27.3	26.6	27.7	25.7	27.0	27.0	25.8
	Quarter 3 - Trimestre 3	26.9	27.2	27.1	28.0	27.7	28.6	27.7	26.1	27.4	28.0	26.2
	Quarter 4 - Trimestre 4	27.0	27.0	27.2	28.4	27.6	28.5	27.3	26.2	27.5	27.9	26.2
	Annual - Annuel	26.6	26.9	26.8	27.8	27.4	27.5	27.1	25.8	27.1	27.4	25.9
	2006											
	Quarter 1 - Trimestre 1	26.5	26.2	26.4	27.4	27.5	28.3	26.6	26.0	26.6	27.8	26.0
	Quarter 2 - Trimestre 2	27.2	26.7	27.0	28.0	28.1	28.3	28.1	26.6	27.3	28.2	26.7
<b>48-49 Transportation &amp; warehousing - Transport et entreposage</b>												
	2002											
	Quarter 1 - Trimestre 1	41.0	45.3	42.8	37.2	47.7	42.3	..	..	41.7	44.3	40.0
	Quarter 2 - Trimestre 2	41.4	44.4	42.1	38.4	48.0	42.2	..	..	41.6	43.9	40.6
	Quarter 3 - Trimestre 3	41.5	44.2	41.6	39.4	44.6	45.3	..	..	41.8	45.1	40.3
	Quarter 4 - Trimestre 4	40.3	42.1	39.8	39.0	42.4	43.1	..	..	40.3	42.9	39.6
	Annual - Annuel	41.1	44.0	41.5	38.4	45.6	43.4	..	..	41.3	44.1	40.1

Table 12

Quarterly and Annual Estimates of Average Weekly Hours by Enterprise Size of Employment, for Hourly Paid Employees, for Selected Industries, Canada, Provinces and Territories.

(Continued - suite)

Tableau 12

Estimations trimestrielles et annuelles des heures hebdomadaires moyennes par taille d'entreprise selon l'emploi, pour les salariés rémunérés à l'heure, pour une sélection d'industries, Canada, provinces et territoires.

NAICS 2002	Industry	Size - Taille										
		All Sizes - Toutes les tailles	0-4	5-19	20-49	50-99	100-299	300-499	500 +	0-49	50-299	300 +
<b>SASKATCHEWAN</b>												
<b>48-49 Transportation &amp; warehousing - Transport et entreposage</b>												
2003												
	Quarter 1 - Trimestre 1	39.7	41.1	39.3	38.3	41.4	40.6	42.6	39.1	39.5	40.8	39.4
	Quarter 2 - Trimestre 2	39.3	39.5	38.2	37.0	39.3	41.2	41.6	39.2	38.2	40.6	39.4
	Quarter 3 - Trimestre 3	39.4	38.9	38.0	36.2	38.6	40.8	40.5	40.0	37.7	40.2	40.1
	Quarter 4 - Trimestre 4	39.4	38.0	37.3	35.8	38.3	41.1	40.6	40.6	37.0	40.2	40.6
	Annual - Annuel	39.4	39.3	38.1	36.8	39.4	40.9	41.2	39.7	38.1	40.5	39.9
2004												
	Quarter 1 - Trimestre 1	39.8	37.7	36.3	35.1	37.9	39.1	40.9	42.2	36.3	38.7	42.0
	Quarter 2 - Trimestre 2	39.8	37.9	36.1	35.4	37.9	39.5	40.9	42.0	36.4	39.0	41.8
	Quarter 3 - Trimestre 3	41.5	39.2	37.4	36.3	38.4	41.4	41.6	44.3	37.5	40.3	44.0
	Quarter 4 - Trimestre 4	40.8	40.6	37.9	36.7	39.6	40.4	42.5	42.5	38.2	40.2	42.5
	Annual - Annuel	40.5	38.9	37.0	35.9	38.5	40.1	41.3	42.7	37.1	39.6	42.6
2005												
	Quarter 1 - Trimestre 1	39.0	38.7	36.1	35.7	36.7	40.0	39.0	40.4	36.7	39.0	40.3
	Quarter 2 - Trimestre 2	38.8	38.0	35.7	35.9	37.0	40.5	35.4	40.2	36.4	39.3	39.9
	Quarter 3 - Trimestre 3	39.4	38.5	36.5	36.9	36.8	40.6	42.0	40.6	37.2	39.2	40.7
	Quarter 4 - Trimestre 4	39.8	37.3	36.1	37.2	37.0	39.4	36.0	42.4	36.8	38.5	41.8
	Annual - Annuel	39.2	38.1	36.1	36.4	36.9	40.2	38.1	40.8	36.7	39.0	40.7
2006												
	Quarter 1 - Trimestre 1	39.8	37.2	35.8	37.3	37.5	39.1	35.2	42.6	36.6	38.5	42.1
	Quarter 2 - Trimestre 2	40.0	38.3	36.8	37.5	38.3	40.4	35.3	42.0	37.4	39.6	41.5
<b>51 Information &amp; cultural industries - Industrie de l'information et industrie culturelle</b>												
2002												
	Quarter 1 - Trimestre 1	28.0	23.1	22.5	20.5	25.3	20.5	..	..	22.0	22.5	30.8
	Quarter 2 - Trimestre 2	28.0	23.0	23.1	20.7	24.2	21.0	..	..	22.2	22.4	30.9
	Quarter 3 - Trimestre 3	29.0	24.1	24.2	21.7	22.1	22.8	..	..	23.2	22.6	31.7
	Quarter 4 - Trimestre 4	29.3	25.1	25.8	23.9	23.1	22.2	..	..	24.9	22.6	31.7
	Annual - Annuel	28.6	23.7	23.9	21.8	23.9	21.6	..	..	23.1	22.5	31.3
2003												
	Quarter 1 - Trimestre 1	28.7	26.5	25.4	25.6	22.9	22.4	..	..	25.6	22.6	30.6
	Quarter 2 - Trimestre 2	30.3	27.9	28.9	27.6	23.1	22.6	..	..	28.2	22.8	32.0
	Quarter 3 - Trimestre 3	31.2	29.1	29.3	28.1	23.3	23.8	..	..	28.7	23.6	33.0
	Quarter 4 - Trimestre 4	32.4	27.6	28.8	27.5	23.0	23.4	..	..	28.0	23.2	34.4
	Annual - Annuel	30.7	27.8	27.9	27.2	23.1	23.1	..	..	27.6	23.1	32.6
2004												
	Quarter 1 - Trimestre 1	33.1	..	30.2	27.5	23.7	..	..	..	..	..	34.9
	Quarter 2 - Trimestre 2	34.5	..	30.5	27.7	24.6	..	..	..	..	..	36.5
	Quarter 3 - Trimestre 3	35.2	..	28.7	26.5	26.7	..	..	..	..	..	37.6
	Quarter 4 - Trimestre 4	37.6	..	28.1	27.1	27.1	..	..	..	..	..	40.7
	Annual - Annuel	35.1	..	29.5	27.2	25.7	..	..	..	..	..	37.4
2005												
	Quarter 1 - Trimestre 1	37.7	..	30.6	29.4	..	26.1	..	..	..	..	40.3
	Quarter 2 - Trimestre 2	37.3	..	33.9	29.6	..	26.2	..	..	..	..	39.8
	Quarter 3 - Trimestre 3	37.4	..	34.1	30.1	..	25.1	..	..	..	..	39.9
	Quarter 4 - Trimestre 4	36.3	..	34.6	31.4	..	26.0	..	..	..	..	38.4
	Annual - Annuel	37.2	..	33.3	30.2	..	25.8	..	..	..	..	39.6
2006												
	Quarter 1 - Trimestre 1	35.6	..	32.5	..	..	..	..	..	..	..	38.0
	Quarter 2 - Trimestre 2	36.2	..	32.6	..	..	..	..	..	..	..	38.4
<b>52 Finance &amp; insurance - Finance et assurances</b>												
2002												
	Quarter 1 - Trimestre 1	28.1	28.2	27.7	27.3	27.5	27.9	..	..	27.7	27.7	28.3
	Quarter 2 - Trimestre 2	28.1	27.5	27.6	27.1	27.4	27.9	..	..	27.4	27.6	28.4
	Quarter 3 - Trimestre 3	27.2	28.9	27.2	26.8	26.9	26.5	..	..	27.4	26.7	27.2
	Quarter 4 - Trimestre 4	26.4	27.3	26.1	25.2	24.8	25.4	..	..	26.1	25.1	26.7
	Annual - Annuel	27.4	27.9	27.2	26.6	26.6	26.9	..	..	27.1	26.7	27.7
2003												
	Quarter 1 - Trimestre 1	26.8	27.6	25.6	25.3	25.1	25.2	..	..	26.0	25.2	27.4
	Quarter 2 - Trimestre 2	28.8	30.0	27.9	27.8	27.5	27.5	..	..	28.3	27.5	29.3
	Quarter 3 - Trimestre 3	29.3	30.7	28.5	28.4	28.2	27.6	..	..	29.0	27.8	29.8
	Quarter 4 - Trimestre 4	28.9	30.6	28.1	28.0	27.8	27.1	..	..	28.6	27.4	29.4
	Annual - Annuel	28.5	29.8	27.5	27.4	27.2	26.9	..	..	28.0	27.1	29.0
2004												
	Quarter 1 - Trimestre 1	29.6	29.7	28.4	28.6	28.5	28.4	..	..	28.8	28.5	30.1
	Quarter 2 - Trimestre 2	27.4	27.2	26.6	26.8	26.9	26.9	..	..	26.8	26.9	27.8
	Quarter 3 - Trimestre 3	26.5	26.8	26.0	25.9	26.1	26.0	..	..	26.2	26.0	26.8
	Quarter 4 - Trimestre 4	25.3	25.7	24.4	24.4	24.2	23.8	..	..	24.7	24.0	25.8
	Annual - Annuel	27.1	27.3	26.3	26.4	26.4	26.2	..	..	26.5	26.2	27.4

Table 12

Quarterly and Annual Estimates of Average Weekly Hours by Enterprise Size of Employment, for Hourly Paid Employees, for Selected Industries, Canada, Provinces and Territories.

(Continued - suite)

Tableau 12

Estimations trimestrielles et annuelles des heures hebdomadaires moyennes par taille d'entreprise selon l'emploi, pour les salariés rémunérés à l'heure, pour une sélection d'industries, Canada, provinces et territoires.

NAICS 2002	Industry	Size - Taille										
		All Sizes - Toutes les tailles	0-4	5-19	20-49	50-99	100-299	300-499	500 +	0-49	50-299	300 +
<b>SASKATCHEWAN</b>												
52	Finance & insurance - Finance et assurances											
	2005											
	Quarter 1 - Trimestre 1	23.0	24.5	22.8	22.1	22.2	21.4	..	..	23.0	21.7	23.3
	Quarter 2 - Trimestre 2	24.9	25.6	24.5	24.0	24.1	23.7	..	..	24.6	23.8	25.2
	Quarter 3 - Trimestre 3	29.2	27.8	27.8	28.3	28.5	28.5	..	..	27.9	28.5	29.7
	Quarter 4 - Trimestre 4	30.7	29.0	29.6	30.5	30.8	30.6	..	..	29.7	30.7	30.9
	Annual - Annuel	26.7	26.7	26.1	26.1	26.3	25.7	..	..	26.2	25.9	27.1
	2006											
	Quarter 1 - Trimestre 1	30.7	30.1	29.9	30.3	30.4	30.6	..	..	30.1	30.5	31.0
	Quarter 2 - Trimestre 2	30.5	29.9	29.8	29.6	29.8	29.8	..	..	29.8	29.8	30.8
53	Real estate & rental & leasing - Services immobiliers et services de location et de location à bail											
	2002											
	Quarter 1 - Trimestre 1	27.3	27.6	25.8	26.5	..	..	..	..	26.6	27.7	27.9
	Quarter 2 - Trimestre 2	28.6	27.5	27.6	27.9	..	..	..	..	27.7	27.4	29.8
	Quarter 3 - Trimestre 3	28.3	27.6	27.3	29.0	..	..	..	..	27.8	29.2	28.3
	Quarter 4 - Trimestre 4	27.8	28.6	27.3	28.7	..	..	..	..	28.1	27.2	27.8
	Annual - Annuel	28.0	27.8	27.1	28.1	..	..	..	..	27.6	27.9	28.5
	2003											
	Quarter 1 - Trimestre 1	27.3	27.1	26.5	27.3	..	..	..	..	26.9	27.3	27.8
	Quarter 2 - Trimestre 2	27.4	26.2	26.3	27.9	..	..	..	..	26.7	27.5	28.2
	Quarter 3 - Trimestre 3	28.6	27.0	27.0	28.7	..	..	..	..	27.5	28.5	29.8
	Quarter 4 - Trimestre 4	29.4	28.9	28.2	28.3	..	..	..	..	28.5	29.8	30.2
	Annual - Annuel	28.1	27.2	27.0	28.1	..	..	..	..	27.4	28.1	29.0
	2004											
	Quarter 1 - Trimestre 1	30.8	29.3	29.0	28.7	..	..	..	..	29.0	..	..
	Quarter 2 - Trimestre 2	30.9	30.0	29.3	28.9	..	..	..	..	29.4	..	..
	Quarter 3 - Trimestre 3	32.5	31.7	30.7	31.8	..	..	..	..	31.3	..	..
	Quarter 4 - Trimestre 4	32.2	31.7	31.1	30.4	..	..	..	..	31.1	..	..
	Annual - Annuel	31.6	30.7	30.1	29.9	..	..	..	..	30.2	..	..
	2005											
	Quarter 1 - Trimestre 1	28.9	28.3	27.8	27.2	..	..	..	..	27.8	29.5	29.8
	Quarter 2 - Trimestre 2	28.0	27.7	27.2	27.7	..	..	..	..	27.5	28.2	28.5
	Quarter 3 - Trimestre 3	28.8	29.2	28.1	28.8	..	..	..	..	28.6	28.9	29.1
	Quarter 4 - Trimestre 4	28.7	28.9	28.0	28.5	..	..	..	..	28.4	29.0	29.1
	Annual - Annuel	28.6	28.6	27.8	28.2	..	..	..	..	28.1	28.9	29.2
	2006											
	Quarter 1 - Trimestre 1	27.9	27.5	27.7	28.0	..	..	..	..	27.7	..	..
	Quarter 2 - Trimestre 2	30.1	30.4	29.8	30.4	..	..	..	..	30.1	..	..
54	Professional, scientific & technical services - Services professionnels, scientifiques et techniques											
	2002											
	Quarter 1 - Trimestre 1	29.9	29.5	29.4	29.5	29.8	29.8	..	..	29.4	29.8	31.6
	Quarter 2 - Trimestre 2	29.7	29.6	29.2	29.3	28.0	30.2	..	..	29.4	29.1	31.8
	Quarter 3 - Trimestre 3	30.7	30.3	30.3	30.0	29.9	31.3	..	..	30.2	30.6	32.7
	Quarter 4 - Trimestre 4	30.5	30.2	29.9	30.0	29.3	31.7	..	..	30.0	30.2	32.2
	Annual - Annuel	30.2	29.9	29.7	29.7	29.2	30.7	..	..	29.8	29.9	32.1
	2003											
	Quarter 1 - Trimestre 1	28.9	28.3	28.1	28.2	27.6	29.8	..	..	28.2	28.5	31.1
	Quarter 2 - Trimestre 2	30.1	30.0	29.8	29.7	29.9	30.0	..	..	29.9	29.9	30.8
	Quarter 3 - Trimestre 3	30.9	30.2	30.8	30.9	30.9	32.2	..	..	30.6	31.2	31.6
	Quarter 4 - Trimestre 4	31.8	31.0	32.1	32.5	31.6	31.4	..	..	31.8	31.5	31.9
	Annual - Annuel	30.4	29.9	30.2	30.3	30.0	30.9	..	..	30.1	30.3	31.3
	2004											
	Quarter 1 - Trimestre 1	32.8	32.1	32.7	32.9	32.4	32.1	36.8	33.0	32.5	32.2	33.9
	Quarter 2 - Trimestre 2	30.6	30.4	30.4	30.3	30.9	29.6	31.2	31.6	30.4	30.2	31.5
	Quarter 3 - Trimestre 3	31.1	30.9	31.4	31.1	31.4	30.3	31.5	31.1	31.2	30.9	31.2
	Quarter 4 - Trimestre 4	32.1	32.0	32.9	32.8	32.9	30.2	33.3	30.9	32.6	31.5	31.4
	Annual - Annuel	31.7	31.4	31.8	31.8	32.0	30.6	33.2	31.7	31.7	31.3	32.0
	2005											
	Quarter 1 - Trimestre 1	30.0	29.5	30.6	29.3	29.4	29.8	31.7	29.9	30.0	29.6	30.3
	Quarter 2 - Trimestre 2	29.9	30.0	30.6	30.4	29.6	28.9	30.6	29.0	30.4	29.3	29.3
	Quarter 3 - Trimestre 3	31.8	32.1	33.0	32.1	32.2	31.4	31.2	29.9	32.5	31.8	30.2
	Quarter 4 - Trimestre 4	33.2	33.7	34.0	33.8	33.7	32.6	32.4	31.6	33.9	33.2	31.7
	Annual - Annuel	31.2	31.3	32.0	31.4	31.4	30.7	31.4	30.1	31.7	31.0	30.3
	2006											
	Quarter 1 - Trimestre 1	32.7	31.9	34.0	33.8	33.1	32.5	31.6	31.1	33.2	32.8	31.1
	Quarter 2 - Trimestre 2	34.2	34.1	35.0	35.0	34.6	33.4	33.9	33.0	34.7	34.0	33.1

Table 12

Quarterly and Annual Estimates of Average Weekly Hours by Enterprise Size of Employment, for Hourly Paid Employees, for Selected Industries, Canada, Provinces and Territories.

(Continued - suite)

Tableau 12

Estimations trimestrielles et annuelles des heures hebdomadaires moyennes par taille d'entreprise selon l'emploi, pour les salariés rémunérés à l'heure, pour une sélection d'industries, Canada, provinces et territoires.

NAICS 2002	Industry	Size - Taille										
		All Sizes - Toutes les tailles	0-4	5-19	20-49	50-99	100-299	300-499	500 +	0-49	50-299	300 +
SCIAN 2002	Industrie											
<b>SASKATCHEWAN</b>												
55	Management of companies & enterprises - Gestion de sociétés et d'entreprises											
	2002											
	Quarter 1 - Trimestre 1	39.2	40.8	38.6	38.1	..	..	..	..	39.2	..	..
	Quarter 2 - Trimestre 2	39.4	42.7	37.9	37.5	..	..	..	..	39.5	..	..
	Quarter 3 - Trimestre 3	38.3	39.8	37.6	37.2	..	..	..	..	38.2	..	..
	Quarter 4 - Trimestre 4	37.8	39.1	37.4	36.9	..	..	..	..	37.8	..	..
	Annual - Annuel	38.6	40.6	37.9	37.3	..	..	..	..	38.6	..	..
	2003											
	Quarter 1 - Trimestre 1	37.6	37.8	37.5	37.4	..	..	..	..	37.6	..	..
	Quarter 2 - Trimestre 2	36.8	37.7	36.3	35.9	..	..	..	..	36.7	..	..
	Quarter 3 - Trimestre 3	38.9	39.4	38.6	38.6	..	..	..	..	38.9	..	..
	Quarter 4 - Trimestre 4	35.9	36.4	35.9	35.4	..	..	..	..	36.0	..	..
	Annual - Annuel	37.3	37.8	37.0	36.8	..	..	..	..	37.3	..	..
	2004											
	Quarter 1 - Trimestre 1	35.2	35.5	35.1	34.6	..	..	..	..	35.1	..	..
	Quarter 2 - Trimestre 2	32.6	33.2	32.4	31.8	..	..	..	..	32.5	..	..
	Quarter 3 - Trimestre 3	30.2	30.8	30.0	29.6	..	..	..	..	30.2	..	..
	Quarter 4 - Trimestre 4	29.8	31.2	28.8	28.3	..	..	..	..	29.4	..	..
	Annual - Annuel	31.6	32.5	31.1	30.6	..	..	..	..	31.4	..	..
	2005											
	Quarter 1 - Trimestre 1	27.8	28.6	26.9	26.2	..	..	..	..	27.3	..	..
	Quarter 2 - Trimestre 2	29.3	30.6	28.1	27.6	..	..	..	..	28.7	..	..
	Quarter 3 - Trimestre 3	28.0	28.5	27.5	27.0	..	..	..	..	27.6	..	..
	Quarter 4 - Trimestre 4	27.7	28.1	27.4	27.1	..	..	..	..	27.5	..	..
	Annual - Annuel	28.2	28.9	27.5	27.0	..	..	..	..	27.8	..	..
	2006											
	Quarter 1 - Trimestre 1	29.9	30.2	29.7	29.6	..	..	..	..	29.8	..	..
	Quarter 2 - Trimestre 2	31.0	31.2	30.7	30.4	..	..	..	..	30.7	..	..
56	Admin. & support, waste managemt. & remediation services - Services admin., soutien, gestion des déchets, assainissem.											
	2002											
	Quarter 1 - Trimestre 1	30.1	31.1	31.6	29.5	..	..	..	..	30.9	29.9	29.2
	Quarter 2 - Trimestre 2	30.1	30.4	31.3	30.0	..	..	..	..	30.7	29.7	29.5
	Quarter 3 - Trimestre 3	30.1	30.4	30.8	29.7	..	..	..	..	30.4	30.1	29.7
	Quarter 4 - Trimestre 4	29.9	30.9	30.5	29.5	..	..	..	..	30.3	29.7	29.6
	Annual - Annuel	30.0	30.7	31.1	29.7	..	..	..	..	30.5	29.8	29.5
	2003											
	Quarter 1 - Trimestre 1	29.5	30.8	29.5	29.5	30.8	29.2	..	..	29.8	29.7	29.0
	Quarter 2 - Trimestre 2	31.0	33.9	31.7	31.4	29.9	30.9	..	..	32.1	30.6	29.8
	Quarter 3 - Trimestre 3	31.1	32.5	31.8	31.8	30.0	31.4	..	..	31.9	30.7	30.2
	Quarter 4 - Trimestre 4	30.6	31.9	31.0	31.2	31.2	30.0	..	..	31.3	30.5	29.7
	Annual - Annuel	30.6	32.3	31.0	31.0	30.5	30.3	..	..	31.3	30.4	29.7
	2004											
	Quarter 1 - Trimestre 1	30.2	31.0	30.1	30.2	..	..	..	..	30.3	30.5	29.7
	Quarter 2 - Trimestre 2	29.7	29.3	29.5	28.9	..	..	..	..	29.3	29.8	30.2
	Quarter 3 - Trimestre 3	29.3	28.7	28.7	28.6	..	..	..	..	28.7	29.1	30.5
	Quarter 4 - Trimestre 4	28.8	29.9	29.1	28.9	..	..	..	..	29.2	28.6	28.3
	Annual - Annuel	29.5	29.7	29.3	29.2	..	..	..	..	29.4	29.5	29.7
	2005											
	Quarter 1 - Trimestre 1	26.7	27.7	26.9	27.3	29.0	26.5	..	..	27.1	27.6	25.7
	Quarter 2 - Trimestre 2	26.3	26.6	25.8	26.7	28.2	25.6	..	..	26.2	26.6	26.1
	Quarter 3 - Trimestre 3	28.4	29.2	28.4	28.9	29.1	28.0	..	..	28.7	28.6	28.0
	Quarter 4 - Trimestre 4	28.8	29.7	28.9	28.8	29.9	28.5	..	..	29.1	29.4	28.1
	Annual - Annuel	27.6	28.4	27.5	27.9	29.2	27.0	..	..	27.8	28.1	27.2
	2006											
	Quarter 1 - Trimestre 1	27.9	28.8	28.1	28.2	29.0	26.9	..	..	28.3	27.9	27.5
	Quarter 2 - Trimestre 2	28.8	29.9	28.7	29.1	29.3	28.2	..	..	29.1	28.7	28.6
62	Health care & social assistance - Soins de santé et assistance sociale											
	2002											
	Quarter 1 - Trimestre 1	28.0	28.9	27.5	26.1	27.1	27.1	26.8	28.6	27.3	27.1	28.4
	Quarter 2 - Trimestre 2	28.4	29.1	27.5	25.7	26.2	27.8	27.1	29.3	27.2	27.2	28.9
	Quarter 3 - Trimestre 3	28.7	29.3	28.2	26.1	27.2	27.9	27.0	29.7	27.6	27.7	29.3
	Quarter 4 - Trimestre 4	28.8	28.4	27.2	26.1	27.4	28.2	27.7	29.8	27.0	27.9	29.6
	Annual - Annuel	28.4	28.9	27.6	26.0	27.0	27.7	27.2	29.3	27.3	27.5	29.0
	2003											
	Quarter 1 - Trimestre 1	28.7	27.8	26.8	25.9	27.5	28.2	27.2	29.7	26.7	27.9	29.6
	Quarter 2 - Trimestre 2	28.9	27.6	27.3	26.8	28.3	28.3	28.4	29.7	27.2	28.3	29.6
	Quarter 3 - Trimestre 3	29.1	28.4	27.4	26.8	28.0	28.3	28.2	29.8	27.4	28.1	29.8
	Quarter 4 - Trimestre 4	28.8	28.7	27.2	26.2	27.9	28.2	27.0	29.6	27.1	28.0	29.5

Table 12

Quarterly and Annual Estimates of Average Weekly Hours by Enterprise Size of Employment, for Hourly Paid Employees, for Selected Industries, Canada, Provinces and Territories.

(Continued - suite)

Tableau 12

Estimations trimestrielles et annuelles des heures hebdomadaires moyennes par taille d'entreprise selon l'emploi, pour les salariés rémunérés à l'heure, pour une sélection d'industries, Canada, provinces et territoires.

NAICS 2002	Industry	Size - Taille										
		All Sizes - Toutes les tailles	0-4	5-19	20-49	50-99	100-299	300-499	500 +	0-49	50-299	300 +
SCIAN 2002	Industrie											
<b>SASKATCHEWAN</b>												
62	Health care & social assistance - Soins de santé et assistance sociale											
	2003											
	Annual - Annuel	28.9	28.2	27.2	26.4	27.9	28.3	27.7	29.7	27.1	28.1	29.6
	2004											
	Quarter 1 - Trimestre 1	29.2	28.6	27.4	27.0	27.2	28.7	27.4	30.0	27.5	28.1	29.9
	Quarter 2 - Trimestre 2	28.7	27.6	25.9	25.7	27.6	27.8	27.8	29.7	26.2	27.7	29.6
	Quarter 3 - Trimestre 3	29.4	28.4	26.7	26.4	28.5	29.0	28.7	30.3	26.9	28.8	30.2
	Quarter 4 - Trimestre 4	28.6	28.4	27.1	26.6	28.0	28.2	28.3	29.1	27.2	28.1	29.1
	Annual - Annuel	29.0	28.2	26.8	26.4	27.8	28.5	28.1	29.8	26.9	28.2	29.7
	2005											
	Quarter 1 - Trimestre 1	28.0	27.2	26.2	26.2	27.8	27.9	..	..	26.4	27.9	28.5
	Quarter 2 - Trimestre 2	28.0	26.8	25.4	25.4	27.0	27.7	..	..	25.6	27.4	28.7
	Quarter 3 - Trimestre 3	28.6	27.8	26.4	26.5	28.5	28.7	..	..	26.7	28.6	29.2
	Quarter 4 - Trimestre 4	28.8	28.0	26.6	26.6	28.5	29.1	..	..	26.9	28.8	29.4
	Annual - Annuel	28.4	27.4	26.1	26.1	28.0	28.4	..	..	26.4	28.2	29.0
	2006											
	Quarter 1 - Trimestre 1	28.8	27.7	26.3	26.1	27.0	28.8	27.4	29.7	26.5	27.9	29.6
	Quarter 2 - Trimestre 2	29.1	28.0	26.7	27.1	27.8	29.3	29.4	29.7	27.1	28.6	29.7
71	Arts, entertainment & recreation - Arts, spectacles et loisirs											
	2002											
	Quarter 1 - Trimestre 1	22.0	21.9	19.8	20.0	..	23.1	..	..	20.1	..	..
	Quarter 2 - Trimestre 2	22.4	21.8	20.6	20.8	..	22.0	..	..	20.8	..	..
	Quarter 3 - Trimestre 3	22.8	22.5	21.0	21.9	..	21.8	..	..	21.6	..	..
	Quarter 4 - Trimestre 4	23.2	22.9	21.4	21.5	..	24.1	..	..	21.6	..	..
	Annual - Annuel	22.6	22.3	20.7	21.1	..	22.6	..	..	21.1	..	..
	2003											
	Quarter 1 - Trimestre 1	23.6	23.9	21.7	22.1	23.0	22.6	..	..	22.1	22.8	25.9
	Quarter 2 - Trimestre 2	25.9	26.7	24.1	24.4	24.8	25.7	..	..	24.5	25.2	28.7
	Quarter 3 - Trimestre 3	25.5	28.7	23.8	24.0	25.6	24.9	..	..	24.4	25.2	27.9
	Quarter 4 - Trimestre 4	19.0	21.3	17.6	18.0	19.1	17.9	..	..	18.2	18.4	20.6
	Annual - Annuel	23.5	25.4	21.9	22.1	23.5	22.7	..	..	22.3	23.1	25.6
	2004											
	Quarter 1 - Trimestre 1	19.5	21.7	17.7	18.6	19.7	17.7	..	..	18.5	18.6	21.4
	Quarter 2 - Trimestre 2	21.0	23.8	19.2	19.9	19.7	21.5	..	..	19.9	20.7	22.8
	Quarter 3 - Trimestre 3	23.5	27.5	22.2	22.6	22.1	24.8	..	..	22.8	23.4	24.5
	Quarter 4 - Trimestre 4	22.2	25.3	20.5	20.8	22.5	22.5	..	..	21.1	22.5	23.5
	Annual - Annuel	21.7	24.6	20.0	20.6	21.0	22.0	..	..	20.7	21.5	23.1
	2005											
	Quarter 1 - Trimestre 1	21.9	24.0	19.7	20.0	20.8	21.3	..	..	20.3	21.1	24.2
	Quarter 2 - Trimestre 2	20.2	21.2	17.8	19.0	16.4	19.8	..	..	18.7	18.2	23.7
	Quarter 3 - Trimestre 3	22.9	24.3	20.4	21.7	21.2	22.8	..	..	21.4	22.1	26.1
	Quarter 4 - Trimestre 4	19.3	20.1	17.0	16.6	20.3	20.9	..	..	17.2	20.6	21.2
	Annual - Annuel	21.1	22.3	18.8	19.5	19.5	21.3	..	..	19.5	20.5	23.9
	2006											
	Quarter 1 - Trimestre 1	18.3	19.1	15.9	16.8	..	..	..	..	16.7	17.7	20.2
	Quarter 2 - Trimestre 2	19.3	20.0	17.7	17.4	..	..	..	..	17.8	19.3	21.2
72	Accommodation & food services - Hébergement et services de restauration											
	2002											
	Quarter 1 - Trimestre 1	23.8	24.2	23.1	23.1	23.4	24.8	24.4	26.2	23.2	24.0	25.6
	Quarter 2 - Trimestre 2	24.3	25.1	23.9	23.5	23.8	24.5	25.0	27.6	23.8	24.0	26.7
	Quarter 3 - Trimestre 3	23.9	24.4	23.6	23.2	23.5	23.9	24.6	26.7	23.5	23.6	25.9
	Quarter 4 - Trimestre 4	23.0	23.8	22.9	22.6	22.5	22.4	23.1	25.1	22.9	22.5	24.3
	Annual - Annuel	23.8	24.4	23.4	23.1	23.3	23.9	24.2	26.4	23.3	23.5	25.6
	2003											
	Quarter 1 - Trimestre 1	22.6	23.5	22.8	21.9	20.8	22.2	24.8	26.1	22.5	21.3	25.7
	Quarter 2 - Trimestre 2	23.3	24.6	23.6	22.3	22.1	23.1	24.4	27.3	23.1	22.5	26.4
	Quarter 3 - Trimestre 3	24.5	25.8	25.5	23.5	22.9	24.0	25.9	28.7	24.5	23.4	27.7
	Quarter 4 - Trimestre 4	23.8	25.1	24.6	23.2	22.9	22.9	24.0	26.4	24.0	22.9	25.7
	Annual - Annuel	23.5	24.8	24.1	22.8	22.2	23.1	24.8	27.0	23.5	22.6	26.3
	2004											
	Quarter 1 - Trimestre 1	23.2	23.9	23.1	22.8	22.2	22.7	23.1	26.8	23.1	22.4	25.9
	Quarter 2 - Trimestre 2	23.7	24.4	23.0	23.3	23.8	23.7	22.9	25.8	23.3	23.8	24.9
	Quarter 3 - Trimestre 3	24.6	25.4	24.0	24.1	24.6	25.0	24.5	26.4	24.2	24.8	25.7
	Quarter 4 - Trimestre 4	23.1	24.3	22.7	23.1	22.5	23.3	21.4	25.3	23.0	22.9	23.9
	Annual - Annuel	23.7	24.5	23.2	23.4	23.3	23.6	23.1	26.1	23.4	23.4	25.1
	2005											
	Quarter 1 - Trimestre 1	21.5	22.4	21.1	21.5	20.8	21.0	21.1	23.8	21.4	20.9	22.9
	Quarter 2 - Trimestre 2	21.9	23.6	21.4	21.8	21.5	21.8	21.4	23.6	21.8	21.6	22.9
	Quarter 3 - Trimestre 3	22.2	23.9	21.7	21.9	21.9	22.4	21.6	24.1	22.0	22.1	23.2

Table 12

Quarterly and Annual Estimates of Average Weekly Hours by Enterprise Size of Employment, for Hourly Paid Employees, for Selected Industries, Canada, Provinces and Territories.

(Continued - suite)

Tableau 12

Estimations trimestrielles et annuelles des heures hebdomadaires moyennes par taille d'entreprise selon l'emploi, pour les salariés rémunérés à l'heure, pour une sélection d'industries, Canada, provinces et territoires.

NAICS 2002	Industry	Size - Taille										
		All Sizes - Toutes les tailles	0-4	5-19	20-49	50-99	100-299	300-499	500 +	0-49	50-299	300 +
SCIAN 2002	Industrie											
<b>SASKATCHEWAN</b>												
72	Accommodation & food services - Hébergement et services de restauration											
	2005											
	Quarter 4 - Trimestre 4	20.8	22.3	20.3	20.5	20.4	21.8	19.7	22.3	20.6	21.0	21.4
	Annual - Annuel	21.6	23.1	21.2	21.4	21.2	21.8	21.0	23.5	21.5	21.4	22.6
	2006											
	Quarter 1 - Trimestre 1	21.9	22.9	21.5	21.6	21.4	22.9	20.1	23.4	21.7	22.0	22.2
	Quarter 2 - Trimestre 2	22.0	23.4	21.4	21.8	21.6	23.1	19.6	24.0	21.8	22.3	22.4
81	Other services (except public administration) - Autres services, sauf les administrations publiques											
	2002											
	Quarter 1 - Trimestre 1	31.0	30.9	31.3	31.4	..	..	..	..	31.2	28.9	31.0
	Quarter 2 - Trimestre 2	31.2	31.2	31.3	29.0	..	..	..	..	31.0	30.9	32.6
	Quarter 3 - Trimestre 3	30.7	31.1	31.3	29.2	..	..	..	..	31.0	26.5	32.3
	Quarter 4 - Trimestre 4	30.6	31.4	31.3	28.7	..	..	..	..	30.9	26.9	31.1
	Annual - Annuel	30.9	31.1	31.3	29.5	..	..	..	..	31.0	28.4	31.7
	2003											
	Quarter 1 - Trimestre 1	30.4	31.3	31.0	29.0	28.5	26.7	..	..	30.8	27.6	29.9
	Quarter 2 - Trimestre 2	31.7	32.6	32.1	30.4	30.6	28.8	..	..	32.0	29.8	31.0
	Quarter 3 - Trimestre 3	32.1	32.6	32.5	30.7	32.6	31.5	..	..	32.3	32.1	31.0
	Quarter 4 - Trimestre 4	32.2	33.2	32.6	31.3	31.9	30.0	..	..	32.6	31.0	31.2
	Annual - Annuel	31.6	32.4	32.0	30.3	30.9	29.1	..	..	31.9	30.1	30.8
	2004											
	Quarter 1 - Trimestre 1	32.5	33.7	32.9	31.0	..	..	..	..	32.9	..	..
	Quarter 2 - Trimestre 2	31.0	31.4	31.6	30.6	..	..	..	..	31.4	..	..
	Quarter 3 - Trimestre 3	31.8	31.7	32.2	31.8	..	..	..	..	32.0	..	..
	Quarter 4 - Trimestre 4	31.5	32.1	31.8	31.1	..	..	..	..	31.8	..	..
	Annual - Annuel	31.7	32.3	32.1	31.1	..	..	..	..	32.0	..	..
	2005											
	Quarter 1 - Trimestre 1	30.2	30.8	30.7	29.6	27.8	28.1	..	..	30.6	28.0	29.8
	Quarter 2 - Trimestre 2	30.1	31.2	31.0	28.7	28.1	26.4	..	..	30.8	27.4	28.9
	Quarter 3 - Trimestre 3	30.7	31.5	30.9	29.5	31.8	29.1	..	..	30.8	30.7	30.1
	Quarter 4 - Trimestre 4	30.0	31.1	31.0	28.5	29.3	25.5	..	..	30.7	27.5	29.2
	Annual - Annuel	30.3	31.2	30.9	29.0	29.4	27.1	..	..	30.7	28.4	29.5
	2006											
	Quarter 1 - Trimestre 1	29.7	30.4	30.5	28.5	..	..	..	..	30.2	28.1	28.8
	Quarter 2 - Trimestre 2	30.0	31.7	30.5	28.6	..	..	..	..	30.6	28.7	28.3
<b>11-91N Industrial aggregate (excluding unclassified) - Ensemble des industries sauf les entreprises non classifiées</b>												
	2002											
	Quarter 1 - Trimestre 1	30.3	30.9	29.2	28.6	30.1	31.2	29.0	31.2	29.4	30.7	30.9
	Quarter 2 - Trimestre 2	30.6	31.0	29.5	28.6	29.5	31.8	29.0	31.8	29.5	30.7	31.5
	Quarter 3 - Trimestre 3	30.8	31.2	29.9	29.0	29.8	32.0	29.9	31.8	29.8	30.9	31.6
	Quarter 4 - Trimestre 4	30.6	31.4	29.9	28.8	29.4	31.8	29.7	31.5	29.8	30.6	31.3
	Annual - Annuel	30.6	31.1	29.6	28.8	29.7	31.7	29.4	31.6	29.6	30.8	31.3
	2003											
	Quarter 1 - Trimestre 1	30.3	30.8	29.3	28.2	28.4	31.4	31.4	31.3	29.2	30.0	31.3
	Quarter 2 - Trimestre 2	31.1	31.5	30.1	29.1	29.4	31.6	32.4	32.3	30.0	30.6	32.3
	Quarter 3 - Trimestre 3	31.7	32.3	30.8	29.7	30.0	32.6	32.8	32.7	30.8	31.3	32.7
	Quarter 4 - Trimestre 4	31.0	31.6	30.1	28.8	29.4	30.9	32.8	32.1	29.9	30.2	32.2
	Annual - Annuel	31.0	31.6	30.1	29.0	29.3	31.6	32.4	32.1	30.0	30.5	32.2
	2004											
	Quarter 1 - Trimestre 1	31.0	31.3	29.6	28.7	28.9	31.4	32.9	32.5	29.6	30.2	32.5
	Quarter 2 - Trimestre 2	30.6	30.5	28.7	28.4	29.4	31.7	31.5	32.0	28.9	30.6	31.9
	Quarter 3 - Trimestre 3	31.4	31.4	29.4	29.6	30.3	32.9	32.3	32.7	29.8	31.6	32.6
	Quarter 4 - Trimestre 4	30.7	31.3	29.2	29.1	29.7	31.8	31.8	31.4	29.6	30.8	31.5
	Annual - Annuel	30.9	31.1	29.2	29.0	29.6	31.9	32.1	32.1	29.5	30.8	32.1
	2005											
	Quarter 1 - Trimestre 1	30.0	30.2	28.1	27.9	28.5	31.0	31.2	31.2	28.5	29.8	31.2
	Quarter 2 - Trimestre 2	30.0	30.5	28.2	28.1	28.1	30.7	30.0	31.5	28.6	29.5	31.4
	Quarter 3 - Trimestre 3	30.8	31.3	29.0	29.0	29.3	31.8	30.9	32.2	29.4	30.6	32.1
	Quarter 4 - Trimestre 4	30.4	30.7	28.7	28.2	28.8	31.1	30.7	31.9	28.9	29.9	31.7
	Annual - Annuel	30.3	30.7	28.5	28.3	28.7	31.2	30.7	31.7	28.9	30.0	31.6
	2006											
	Quarter 1 - Trimestre 1	30.4	30.3	28.5	28.2	28.5	31.3	31.4	31.8	28.7	29.9	31.8
	Quarter 2 - Trimestre 2	30.8	31.1	29.0	28.6	29.1	31.2	31.4	32.3	29.3	30.1	32.2

Table 12

Quarterly and Annual Estimates of Average Weekly Hours by Enterprise Size of Employment, for Hourly Paid Employees, for Selected Industries, Canada, Provinces and Territories.

(Continued - suite)

Tableau 12

Estimations trimestrielles et annuelles des heures hebdomadaires moyennes par taille d'entreprise selon l'emploi, pour les salariés rémunérés à l'heure, pour une sélection d'industries, Canada, provinces et territoires.

NAICS 2002	Industry	Size - Taille										
		All Sizes - Toutes les tailles	0-4	5-19	20-49	50-99	100-299	300-499	500 +	0-49	50-299	300 +
SCIAN 2002	Industrie											
<b>ALBERTA</b>												
11	Forestry, logging & support - Foresterie, exploitation et soutien											
	2002											
	Quarter 1 - Trimestre 1	37.3	38.0	37.3	40.7	..	..	..	..	38.4	..	..
	Quarter 2 - Trimestre 2	37.4	37.0	37.1	38.3	..	..	..	..	37.3	..	..
	Quarter 3 - Trimestre 3	37.5	39.0	38.9	39.6	..	..	..	..	39.1	..	..
	Quarter 4 - Trimestre 4	37.5	37.7	38.1	39.2	..	..	..	..	38.2	..	..
	Annual - Annuel	37.4	37.9	37.8	39.5	..	..	..	..	38.3	..	..
	2003											
	Quarter 1 - Trimestre 1	37.3	36.9	37.9	38.8	..	..	..	..	37.8	36.0	35.1
	Quarter 2 - Trimestre 2	34.7	32.4	32.9	32.4	..	..	..	..	32.6	33.2	37.8
	Quarter 3 - Trimestre 3	35.4	34.3	34.4	34.4	..	..	..	..	34.4	34.9	37.2
	Quarter 4 - Trimestre 4	35.4	35.9	36.6	35.9	..	..	..	..	36.2	35.5	31.8
	Annual - Annuel	35.8	35.0	35.9	36.3	..	..	..	..	35.6	34.9	36.4
	2004											
	Quarter 1 - Trimestre 1	38.8	..	39.6	..	..	..	..	..	39.2	..	..
	Quarter 2 - Trimestre 2	37.6	..	35.5	..	..	..	..	..	35.3	..	..
	Quarter 3 - Trimestre 3	37.8	..	37.0	..	..	..	..	..	37.3	..	..
	Quarter 4 - Trimestre 4	37.7	..	38.2	..	..	..	..	..	38.9	..	..
	Annual - Annuel	38.0	..	37.8	..	..	..	..	..	37.8	..	..
	2005											
	Quarter 1 - Trimestre 1	39.5	..	39.5	..	..	..	..	..	..	..	33.9
	Quarter 2 - Trimestre 2	42.1	..	38.2	..	..	..	..	..	..	..	50.7
	Quarter 3 - Trimestre 3	42.5	..	40.6	..	..	..	..	..	..	..	45.8
	Quarter 4 - Trimestre 4	39.0	..	40.3	..	..	..	..	..	..	..	25.6
	Annual - Annuel	40.9	..	39.7	..	..	..	..	..	..	..	43.5
	2006											
	Quarter 1 - Trimestre 1	41.6	41.9	41.2	41.7	..	..	..	..	41.6	48.3	37.1
	Quarter 2 - Trimestre 2	41.7	37.4	38.5	38.0	..	..	..	..	38.1	41.2	47.4
21	Mining & oil & gas extraction - Extraction minière et extraction de pétrole et de gaz											
	2002											
	Quarter 1 - Trimestre 1	42.2	40.0	40.7	41.8	41.9	42.9	41.9	42.6	40.8	42.5	42.5
	Quarter 2 - Trimestre 2	42.6	40.4	41.1	42.4	42.6	42.4	41.4	43.2	41.3	42.4	43.1
	Quarter 3 - Trimestre 3	42.7	39.4	40.6	42.3	42.2	43.1	43.4	43.4	40.9	42.7	43.4
	Quarter 4 - Trimestre 4	42.8	40.6	41.2	42.6	42.1	42.9	42.0	43.4	41.5	42.6	43.4
	Annual - Annuel	42.6	40.1	40.9	42.3	42.2	42.8	42.0	43.2	41.1	42.6	43.1
	2003											
	Quarter 1 - Trimestre 1	43.5	43.2	43.0	42.8	42.8	42.8	42.9	43.8	43.0	42.8	43.8
	Quarter 2 - Trimestre 2	42.8	41.5	41.9	42.4	42.3	42.4	43.4	43.1	41.9	42.4	43.2
	Quarter 3 - Trimestre 3	43.2	41.6	42.3	42.6	42.7	43.1	43.5	43.6	42.2	42.9	43.6
	Quarter 4 - Trimestre 4	43.6	40.7	41.9	43.0	43.5	43.7	44.3	44.2	42.0	43.7	44.2
	Annual - Annuel	43.3	41.7	42.2	42.7	42.9	43.0	43.6	43.7	42.3	43.0	43.7
	2004											
	Quarter 1 - Trimestre 1	43.6	42.4	43.1	43.7	44.2	44.2	44.5	43.5	43.1	44.2	43.5
	Quarter 2 - Trimestre 2	38.0	38.5	38.2	38.5	38.3	38.1	38.6	37.8	38.4	38.2	37.8
	Quarter 3 - Trimestre 3	38.5	39.5	39.3	39.7	39.4	39.3	39.4	37.9	39.5	39.3	38.0
	Quarter 4 - Trimestre 4	41.3	42.4	42.1	42.8	42.3	42.2	42.6	40.6	42.4	42.2	40.7
	Annual - Annuel	40.6	40.8	40.9	41.4	41.3	41.3	41.5	40.3	41.0	41.3	40.3
	2005											
	Quarter 1 - Trimestre 1	45.5	45.2	45.8	47.0	47.1	46.1	47.1	44.9	46.0	46.4	45.1
	Quarter 2 - Trimestre 2	43.4	42.5	43.1	43.7	44.0	43.7	43.6	43.4	43.2	43.8	43.4
	Quarter 3 - Trimestre 3	42.7	43.1	42.9	43.0	42.8	42.8	43.1	42.6	43.0	42.8	42.7
	Quarter 4 - Trimestre 4	41.7	42.0	41.8	41.9	41.9	41.9	41.5	41.6	41.9	41.9	41.6
	Annual - Annuel	43.2	43.1	43.3	43.8	43.8	43.5	43.7	43.0	43.4	43.6	43.1
	2006											
	Quarter 1 - Trimestre 1	41.1	40.2	40.7	41.0	41.3	41.5	41.3	41.2	40.7	41.4	41.2
	Quarter 2 - Trimestre 2	40.1	38.9	39.6	39.4	40.1	40.3	40.1	40.4	39.4	40.2	40.4
22	Utilities - Services publics											
	2002											
	Quarter 1 - Trimestre 1	34.5	33.7	34.4	35.9	..	..	..	..	35.0	36.6	34.2
	Quarter 2 - Trimestre 2	34.5	33.5	34.2	35.5	..	..	..	..	34.7	37.0	34.2
	Quarter 3 - Trimestre 3	35.3	34.9	35.5	35.9	..	..	..	..	35.6	37.0	35.1
	Quarter 4 - Trimestre 4	35.7	36.1	36.2	36.2	..	..	..	..	36.2	36.8	35.5
	Annual - Annuel	35.0	34.5	35.1	35.9	..	..	..	..	35.4	36.8	34.8
	2003											
	Quarter 1 - Trimestre 1	38.7	38.4	38.4	38.8	..	..	..	..	38.6	39.0	38.7
	Quarter 2 - Trimestre 2	38.3	37.9	37.6	37.9	..	..	..	..	37.8	38.8	38.4
	Quarter 3 - Trimestre 3	36.6	34.3	34.5	35.7	..	..	..	..	35.0	36.9	36.8
	Quarter 4 - Trimestre 4	33.8	32.7	33.1	35.0	..	..	..	..	33.7	36.9	33.5
	Annual - Annuel	36.9	35.7	35.8	36.8	..	..	..	..	36.1	37.9	36.9



Table 12

Quarterly and Annual Estimates of Average Weekly Hours by Enterprise Size of Employment, for Hourly Paid Employees, for Selected Industries, Canada, Provinces and Territories.

(Continued - suite)

Tableau 12

Estimations trimestrielles et annuelles des heures hebdomadaires moyennes par taille d'entreprise selon l'emploi, pour les salariés rémunérés à l'heure, pour une sélection d'industries, Canada, provinces et territoires.

NAICS 2002	Industry	Size - Taille										
		All Sizes - Toutes les tailles	0-4	5-19	20-49	50-99	100-299	300-499	500 +	0-49	50-299	300 +
<b>ALBERTA</b>												
<b>22</b>	<b>Utilities - Services publics</b>											
	2004											
	Quarter 1 - Trimestre 1	35.6	..	35.2	..	..	..	..	..	35.0	..	..
	Quarter 2 - Trimestre 2	39.7	..	39.5	..	..	..	..	..	39.5	..	..
	Quarter 3 - Trimestre 3	40.1	..	39.6	..	..	..	..	..	39.4	..	..
	Quarter 4 - Trimestre 4	40.4	..	39.8	..	..	..	..	..	39.8	..	..
	Annual - Annuel	39.0	..	38.6	..	..	..	..	..	38.6	..	..
	2005											
	Quarter 1 - Trimestre 1	39.8	..	41.3	..	..	..	..	..	..	..	39.8
	Quarter 2 - Trimestre 2	39.4	..	39.1	..	..	..	..	..	..	..	39.4
	Quarter 3 - Trimestre 3	37.6	..	37.1	..	..	..	..	..	..	..	37.6
	Quarter 4 - Trimestre 4	37.2	..	36.1	..	..	..	..	..	..	..	37.3
	Annual - Annuel	38.5	..	38.3	..	..	..	..	..	..	..	38.6
	2006											
	Quarter 1 - Trimestre 1	37.3	36.7	37.0	37.5	..	..	..	..	37.2	36.5	37.4
	Quarter 2 - Trimestre 2	37.8	37.1	37.6	38.0	..	..	..	..	37.7	37.8	37.9
<b>23</b>	<b>Construction - Construction</b>											
	2002											
	Quarter 1 - Trimestre 1	36.9	34.9	35.7	37.5	39.2	40.4	40.5	36.5	35.9	39.8	36.8
	Quarter 2 - Trimestre 2	36.6	34.9	35.3	37.1	38.3	39.7	41.1	36.3	35.7	39.0	36.7
	Quarter 3 - Trimestre 3	37.2	35.4	36.0	37.2	38.4	38.8	39.5	37.7	36.2	38.6	38.0
	Quarter 4 - Trimestre 4	39.5	38.7	39.6	39.9	41.9	40.8	46.9	37.6	39.5	41.4	38.4
	Annual - Annuel	37.6	36.0	36.7	37.9	39.5	39.9	41.8	37.1	36.9	39.7	37.6
	2003											
	Quarter 1 - Trimestre 1	38.2	36.4	37.1	38.1	38.8	39.1	42.0	39.5	37.2	39.0	39.8
	Quarter 2 - Trimestre 2	38.0	35.6	36.5	37.0	38.1	38.6	39.8	42.0	36.4	38.4	41.8
	Quarter 3 - Trimestre 3	40.3	38.3	38.6	39.3	40.6	40.8	41.3	44.0	38.7	40.7	43.6
	Quarter 4 - Trimestre 4	38.8	36.8	37.2	37.9	39.1	39.8	42.3	41.9	37.3	39.5	42.0
	Annual - Annuel	38.9	36.8	37.3	38.1	39.2	39.6	41.4	41.9	37.4	39.4	41.9
	2004											
	Quarter 1 - Trimestre 1	38.0	36.1	36.4	37.5	38.0	38.3	39.0	41.5	36.6	38.2	41.2
	Quarter 2 - Trimestre 2	37.0	35.3	35.8	37.1	37.5	37.8	39.2	38.8	36.0	37.6	38.8
	Quarter 3 - Trimestre 3	40.1	37.6	38.1	39.6	40.5	41.1	43.2	43.7	38.4	40.8	43.7
	Quarter 4 - Trimestre 4	39.7	37.4	38.0	39.6	40.3	41.3	39.6	42.3	38.3	40.8	41.9
	Annual - Annuel	38.8	36.7	37.1	38.5	39.3	39.9	40.4	41.6	37.4	39.6	41.5
	2005											
	Quarter 1 - Trimestre 1	39.3	36.4	37.6	39.3	39.7	40.7	39.5	42.7	37.7	40.2	42.2
	Quarter 2 - Trimestre 2	39.6	36.9	37.7	39.0	39.8	40.8	41.9	43.2	37.9	40.3	43.0
	Quarter 3 - Trimestre 3	40.2	37.8	38.5	39.6	40.4	41.3	42.8	43.4	38.7	40.9	43.3
	Quarter 4 - Trimestre 4	39.9	37.2	37.9	39.1	40.1	40.6	42.4	44.0	38.1	40.3	43.8
	Annual - Annuel	39.8	37.1	37.9	39.3	40.0	40.9	41.9	43.4	38.1	40.4	43.1
	2006											
	Quarter 1 - Trimestre 1	40.0	36.9	37.7	39.2	40.3	41.2	42.2	45.1	37.9	40.8	44.4
	Quarter 2 - Trimestre 2	39.7	37.4	37.7	38.7	39.8	40.4	42.6	44.0	37.9	40.1	43.6
<b>31-33</b>	<b>Manufacturing - Fabrication</b>											
	2002											
	Quarter 1 - Trimestre 1	39.1	37.6	37.8	39.3	38.9	39.5	39.8	39.3	38.5	39.3	39.4
	Quarter 2 - Trimestre 2	39.3	38.2	38.2	39.6	39.6	39.3	39.9	39.3	38.9	39.4	39.4
	Quarter 3 - Trimestre 3	39.3	38.0	38.2	39.7	39.5	39.3	40.2	39.4	38.9	39.4	39.5
	Quarter 4 - Trimestre 4	39.4	38.1	38.2	39.1	39.1	39.4	40.6	39.6	38.6	39.3	39.8
	Annual - Annuel	39.3	38.0	38.1	39.5	39.3	39.4	40.2	39.4	38.7	39.3	39.5
	2003											
	Quarter 1 - Trimestre 1	39.3	37.7	37.9	39.1	38.8	39.5	39.8	39.9	38.5	39.2	39.9
	Quarter 2 - Trimestre 2	39.2	37.8	38.0	38.8	38.6	39.0	39.5	40.0	38.3	38.8	39.9
	Quarter 3 - Trimestre 3	38.9	37.4	37.7	38.3	38.7	38.7	39.5	39.5	37.9	38.7	39.5
	Quarter 4 - Trimestre 4	39.0	37.7	37.7	38.5	38.9	38.9	39.7	39.5	38.1	38.9	39.5
	Annual - Annuel	39.1	37.6	37.8	38.7	38.8	39.0	39.6	39.7	38.2	38.9	39.7
	2004											
	Quarter 1 - Trimestre 1	39.0	37.6	37.9	38.7	38.8	39.5	40.5	39.1	38.2	39.2	39.3
	Quarter 2 - Trimestre 2	38.5	36.8	37.3	38.2	38.5	38.9	39.1	38.7	37.6	38.7	38.8
	Quarter 3 - Trimestre 3	38.3	36.3	36.8	37.8	38.0	38.6	38.7	38.8	37.2	38.4	38.8
	Quarter 4 - Trimestre 4	38.3	36.6	37.1	38.5	38.3	38.8	38.9	38.4	37.7	38.6	38.5
	Annual - Annuel	38.5	36.8	37.2	38.3	38.4	38.9	39.2	38.8	37.7	38.7	38.8
	2005											
	Quarter 1 - Trimestre 1	38.3	36.3	37.3	38.6	38.3	38.7	38.7	38.4	37.8	38.6	38.4
	Quarter 2 - Trimestre 2	38.3	36.5	37.2	38.4	38.4	38.7	38.3	38.5	37.7	38.6	38.5
	Quarter 3 - Trimestre 3	38.8	37.1	38.1	38.9	39.1	39.1	38.8	38.8	38.4	39.1	38.8
	Quarter 4 - Trimestre 4	38.9	37.4	38.3	39.1	39.3	39.3	38.9	38.9	38.6	39.3	38.9
	Annual - Annuel	38.6	36.8	37.7	38.8	38.8	39.0	38.7	38.6	38.1	38.9	38.6
	2006											
	Quarter 1 - Trimestre 1	38.9	37.1	37.9	39.1	39.3	39.8	39.0	38.7	38.4	39.6	38.7

Table 12

Quarterly and Annual Estimates of Average Weekly Hours by Enterprise Size of Employment, for Hourly Paid Employees, for Selected Industries, Canada, Provinces and Territories.

(Continued - suite)

Tableau 12

Estimations trimestrielles et annuelles des heures hebdomadaires moyennes par taille d'entreprise selon l'emploi, pour les salariés rémunérés à l'heure, pour une sélection d'industries, Canada, provinces et territoires.

NAICS 2002	Industry	Size - Taille										
		All Sizes - Toutes les tailles	0-4	5-19	20-49	50-99	100-299	300-499	500 +	0-49	50-299	300 +
SCIAN 2002	Industrie											
<b>ALBERTA</b>												
<b>31-33 Manufacturing - Fabrication</b>												
	2006											
	Quarter 2 - Trimestre 2	39.1	37.8	38.5	39.6	39.9	39.7	39.8	38.6	39.0	39.8	38.8
<b>41 Wholesale Trade - Commerce de gros</b>												
	2002											
	Quarter 1 - Trimestre 1	36.0	35.1	35.6	35.8	36.0	35.6	36.6	36.6	35.6	35.8	36.6
	Quarter 2 - Trimestre 2	35.5	34.5	35.0	35.2	35.8	35.6	36.1	36.0	35.0	35.7	36.0
	Quarter 3 - Trimestre 3	35.2	34.4	34.9	35.0	35.4	35.0	36.3	35.5	34.9	35.2	35.6
	Quarter 4 - Trimestre 4	36.0	35.3	35.7	35.7	36.2	35.9	37.3	36.1	35.6	36.0	36.3
	Annual - Annuel	35.6	34.8	35.3	35.4	35.8	35.5	36.6	36.0	35.3	35.7	36.1
	2003											
	Quarter 1 - Trimestre 1	35.8	35.5	35.6	35.5	36.1	35.9	37.4	35.6	35.6	36.0	35.9
	Quarter 2 - Trimestre 2	35.3	34.6	35.0	35.1	35.7	35.2	36.5	35.5	35.0	35.4	35.6
	Quarter 3 - Trimestre 3	34.4	33.5	34.0	34.1	34.5	34.2	35.9	34.7	34.0	34.3	34.9
	Quarter 4 - Trimestre 4	34.2	33.0	34.1	34.1	34.5	34.3	36.0	34.2	33.9	34.4	34.5
	Annual - Annuel	34.9	34.1	34.7	34.7	35.2	34.9	36.5	35.0	34.6	35.0	35.2
	2004											
	Quarter 1 - Trimestre 1	35.5	33.5	35.0	35.1	35.8	35.9	35.6	36.0	34.8	35.9	36.0
	Quarter 2 - Trimestre 2	35.7	33.9	35.0	35.1	35.8	36.3	35.1	36.5	34.9	36.0	36.3
	Quarter 3 - Trimestre 3	36.0	34.2	35.3	35.6	35.7	36.1	35.3	37.1	35.2	35.9	36.8
	Quarter 4 - Trimestre 4	36.6	34.9	36.1	36.6	36.0	37.7	36.6	36.9	36.1	36.9	36.8
	Annual - Annuel	35.9	34.1	35.4	35.6	35.8	36.5	35.6	36.6	35.2	36.2	36.5
	2005											
	Quarter 1 - Trimestre 1	34.9	34.0	34.8	35.1	34.7	35.2	36.3	34.7	34.8	35.0	34.9
	Quarter 2 - Trimestre 2	35.0	34.9	35.4	35.7	35.3	35.0	36.0	34.1	35.4	35.1	34.4
	Quarter 3 - Trimestre 3	34.5	34.4	34.8	35.1	34.6	34.7	36.1	33.8	34.8	34.7	34.1
	Quarter 4 - Trimestre 4	35.3	35.3	35.6	36.0	35.2	35.5	35.8	34.7	35.7	35.3	34.8
	Annual - Annuel	34.9	34.6	35.1	35.5	35.0	35.1	36.0	34.3	35.2	35.0	34.6
	2006											
	Quarter 1 - Trimestre 1	35.1	34.7	35.4	35.7	34.8	35.5	35.9	34.6	35.4	35.1	34.8
	Quarter 2 - Trimestre 2	34.8	34.2	35.3	35.6	35.1	34.4	36.4	34.0	35.2	34.7	34.4
<b>44-45 Retail trade - Commerce de détail</b>												
	2002											
	Quarter 1 - Trimestre 1	26.2	27.3	26.7	27.4	29.1	27.5	25.7	24.9	27.0	28.2	25.0
	Quarter 2 - Trimestre 2	26.3	27.6	26.5	26.7	27.9	28.1	27.7	25.2	26.7	28.0	25.4
	Quarter 3 - Trimestre 3	26.6	27.4	26.8	27.5	28.0	28.8	28.1	25.5	27.1	28.4	25.7
	Quarter 4 - Trimestre 4	26.8	27.5	27.0	27.8	28.0	28.3	27.6	25.9	27.3	28.2	26.0
	Annual - Annuel	26.5	27.4	26.7	27.3	28.2	28.2	27.3	25.4	27.0	28.2	25.5
	2003											
	Quarter 1 - Trimestre 1	26.6	27.0	26.7	27.5	28.1	27.3	27.6	25.7	27.0	27.7	25.8
	Quarter 2 - Trimestre 2	27.5	27.3	27.4	28.2	29.1	28.4	29.1	26.7	27.6	28.8	26.8
	Quarter 3 - Trimestre 3	27.8	27.8	27.9	28.5	29.4	28.7	28.4	27.0	28.1	29.0	27.1
	Quarter 4 - Trimestre 4	27.4	28.4	28.1	28.2	28.7	27.9	27.3	26.5	28.2	28.3	26.5
	Annual - Annuel	27.3	27.6	27.5	28.1	28.8	28.1	28.1	26.5	27.7	28.5	26.5
	2004											
	Quarter 1 - Trimestre 1	26.9	27.5	27.3	27.8	27.9	27.2	26.7	26.2	27.5	27.6	26.2
	Quarter 2 - Trimestre 2	26.6	27.0	27.1	28.1	29.0	27.4	27.4	25.4	27.4	28.2	25.5
	Quarter 3 - Trimestre 3	26.9	27.1	26.9	27.7	28.8	27.7	27.3	26.2	27.2	28.2	26.3
	Quarter 4 - Trimestre 4	26.0	27.6	27.0	27.6	28.4	27.1	25.3	24.6	27.3	27.7	24.6
	Annual - Annuel	26.6	27.3	27.0	27.8	28.5	27.4	26.6	25.5	27.3	27.9	25.6
	2005											
	Quarter 1 - Trimestre 1	25.9	27.1	26.7	27.2	27.8	27.2	24.2	24.8	26.9	27.5	24.8
	Quarter 2 - Trimestre 2	26.5	27.8	27.1	27.8	28.4	27.4	26.3	25.4	27.4	27.9	25.5
	Quarter 3 - Trimestre 3	26.8	27.7	27.5	28.5	29.4	28.5	27.5	25.3	27.9	29.0	25.4
	Quarter 4 - Trimestre 4	26.9	28.0	27.6	28.4	29.8	28.4	26.3	25.4	27.9	29.1	25.5
	Annual - Annuel	26.5	27.7	27.2	28.0	28.9	27.9	26.2	25.2	27.5	28.4	25.3
	2006											
	Quarter 1 - Trimestre 1	26.6	27.4	27.0	28.2	29.4	27.7	26.1	25.3	27.4	28.6	25.4
	Quarter 2 - Trimestre 2	27.2	28.0	27.4	28.3	29.6	28.3	27.6	26.2	27.8	29.0	26.3
<b>48-49 Transportation &amp; warehousing - Transport et entreposage</b>												
	2002											
	Quarter 1 - Trimestre 1	39.2	45.1	42.5	39.2	38.0	38.9	39.7	37.3	42.3	38.6	37.5
	Quarter 2 - Trimestre 2	39.4	42.3	42.2	40.8	40.5	40.3	39.6	37.5	41.8	40.4	37.7
	Quarter 3 - Trimestre 3	39.6	42.8	42.7	41.2	40.8	41.1	37.7	37.4	42.3	41.0	37.4
	Quarter 4 - Trimestre 4	38.6	40.9	40.3	39.4	39.4	39.3	36.4	37.4	40.2	39.3	37.4
	Annual - Annuel	39.2	42.8	41.9	40.2	39.7	39.9	38.6	37.4	41.7	39.8	37.5
	2003											
	Quarter 1 - Trimestre 1	37.9	39.1	38.8	38.6	37.8	38.7	37.9	37.2	38.8	38.4	37.3
	Quarter 2 - Trimestre 2	37.4	38.1	37.6	37.5	37.2	37.6	37.7	37.1	37.7	37.4	37.1

Table 12

Quarterly and Annual Estimates of Average Weekly Hours by Enterprise Size of Employment, for Hourly Paid Employees, for Selected Industries, Canada, Provinces and Territories.

(Continued - suite)

Tableau 12

Estimations trimestrielles et annuelles des heures hebdomadaires moyennes par taille d'entreprise selon l'emploi, pour les salariés rémunérés à l'heure, pour une sélection d'industries, Canada, provinces et territoires.

NAICS 2002	Industry	Size - Taille										
		All Sizes - Toutes les tailles	0-4	5-19	20-49	50-99	100-299	300-499	500 +	0-49	50-299	300 +
<b>ALBERTA</b>												
<b>48-49 Transportation &amp; warehousing - Transport et entreposage</b>												
2003												
	Quarter 3 - Trimestre 3	37.4	37.9	37.4	37.4	37.1	37.3	35.0	37.5	37.6	37.2	37.3
	Quarter 4 - Trimestre 4	36.9	37.0	36.7	36.9	36.4	37.3	35.1	37.2	36.9	37.0	37.0
	Annual - Annuel	37.4	38.0	37.6	37.5	37.1	37.7	36.3	37.2	37.7	37.5	37.2
2004												
	Quarter 1 - Trimestre 1	37.0	36.6	36.3	36.2	35.8	37.6	36.8	37.4	36.4	37.0	37.4
	Quarter 2 - Trimestre 2	36.9	36.7	36.1	35.9	36.0	36.7	35.3	37.7	36.2	36.4	37.5
	Quarter 3 - Trimestre 3	38.1	38.0	37.4	37.4	37.4	38.3	36.5	38.5	37.6	38.0	38.4
	Quarter 4 - Trimestre 4	37.9	39.2	37.9	38.0	37.7	37.5	36.0	38.0	38.3	37.6	37.9
	Annual - Annuel	37.5	37.6	37.0	36.9	36.7	37.5	36.2	37.9	37.1	37.3	37.8
2005												
	Quarter 1 - Trimestre 1	37.0	38.3	37.5	37.4	37.3	36.7	36.1	36.7	37.7	36.9	36.6
	Quarter 2 - Trimestre 2	37.1	38.1	37.5	37.3	37.0	37.0	36.3	36.9	37.6	37.0	36.8
	Quarter 3 - Trimestre 3	37.5	38.2	38.1	37.8	38.0	37.5	37.2	37.1	38.1	37.7	37.1
	Quarter 4 - Trimestre 4	37.7	38.4	38.1	38.3	38.0	38.4	36.6	37.3	38.3	38.3	37.2
	Annual - Annuel	37.3	38.2	37.8	37.7	37.6	37.4	36.5	37.0	37.9	37.5	36.9
2006												
	Quarter 1 - Trimestre 1	38.1	38.4	38.6	39.1	38.0	38.9	37.9	37.5	38.7	38.6	37.6
	Quarter 2 - Trimestre 2	38.5	39.1	38.8	39.2	38.6	39.0	39.7	38.0	39.0	38.9	38.1
<b>51 Information &amp; cultural industries - Industrie de l'information et industrie culturelle</b>												
2002												
	Quarter 1 - Trimestre 1	27.3	22.8	23.2	24.7	23.8	26.0	25.3	28.8	23.7	25.2	28.7
	Quarter 2 - Trimestre 2	27.5	23.6	23.6	25.2	24.1	26.0	26.9	29.0	24.2	25.3	28.9
	Quarter 3 - Trimestre 3	27.1	23.8	24.1	25.0	24.1	25.9	27.2	28.4	24.4	25.1	28.3
	Quarter 4 - Trimestre 4	27.9	25.9	25.4	25.8	25.6	27.2	28.7	29.0	25.7	26.4	29.0
	Annual - Annuel	27.4	24.1	24.0	25.2	24.5	26.3	27.0	28.8	24.5	25.5	28.7
2003												
	Quarter 1 - Trimestre 1	28.1	25.7	25.6	26.1	26.6	26.1	28.8	29.4	25.8	26.3	29.4
	Quarter 2 - Trimestre 2	28.2	27.1	26.4	26.3	27.2	26.0	29.7	29.1	26.5	26.5	29.1
	Quarter 3 - Trimestre 3	27.8	26.5	25.8	26.3	26.7	24.2	29.4	29.0	26.2	25.1	29.0
	Quarter 4 - Trimestre 4	28.8	25.5	25.5	26.4	26.6	26.0	27.9	30.2	25.9	26.2	30.1
	Annual - Annuel	28.2	26.2	25.8	26.3	26.8	25.5	29.0	29.4	26.1	26.0	29.4
2004												
	Quarter 1 - Trimestre 1	30.5	27.2	28.4	27.1	..	..	33.6	32.2	27.6	26.7	32.3
	Quarter 2 - Trimestre 2	31.1	27.9	29.2	27.9	..	..	27.2	32.9	28.4	28.2	32.5
	Quarter 3 - Trimestre 3	30.9	25.7	28.2	27.7	..	..	27.6	32.8	27.5	28.2	32.4
	Quarter 4 - Trimestre 4	32.9	25.6	27.7	28.7	..	..	30.1	35.0	27.8	30.7	34.7
	Annual - Annuel	31.3	26.7	28.4	27.8	..	..	28.9	33.2	27.8	28.5	33.0
2005												
	Quarter 1 - Trimestre 1	33.3	27.2	28.7	29.2	30.1	33.2	29.4	34.8	28.6	32.0	34.5
	Quarter 2 - Trimestre 2	34.7	30.6	31.3	32.7	33.4	34.6	32.2	35.4	31.8	34.1	35.3
	Quarter 3 - Trimestre 3	35.5	31.2	31.7	32.7	33.8	34.7	32.1	36.3	32.1	34.3	36.1
	Quarter 4 - Trimestre 4	36.5	32.1	32.0	32.8	34.0	35.2	32.4	37.4	32.3	34.8	37.2
	Annual - Annuel	35.3	30.4	31.1	32.0	32.9	34.5	31.8	36.3	31.3	33.9	36.1
2006												
	Quarter 1 - Trimestre 1	35.4	29.7	31.0	34.8	33.3	33.7	30.9	36.4	32.4	33.5	36.1
	Quarter 2 - Trimestre 2	35.5	30.3	31.5	34.8	35.5	35.8	29.9	36.2	32.8	35.6	35.9
<b>52 Finance &amp; insurance - Finance et assurances</b>												
2002												
	Quarter 1 - Trimestre 1	27.1	29.0	28.6	28.6	27.0	29.1	28.2	26.4	28.7	27.9	26.6
	Quarter 2 - Trimestre 2	27.2	28.3	28.3	28.2	27.3	28.1	28.3	26.8	28.3	27.8	26.9
	Quarter 3 - Trimestre 3	26.5	28.5	28.1	27.7	27.5	27.8	26.2	26.0	28.1	27.7	26.0
	Quarter 4 - Trimestre 4	25.4	27.0	27.4	26.8	26.3	25.9	25.0	24.8	27.1	26.1	24.8
	Annual - Annuel	26.6	28.2	28.1	27.8	27.0	27.5	26.9	26.0	28.0	27.3	26.1
2003												
	Quarter 1 - Trimestre 1	25.7	27.4	27.0	27.5	25.9	26.1	25.7	25.2	27.3	26.0	25.2
	Quarter 2 - Trimestre 2	27.4	29.1	28.9	29.3	27.7	28.5	28.1	26.8	29.1	28.1	26.9
	Quarter 3 - Trimestre 3	28.1	29.6	29.4	29.6	28.3	29.0	28.1	27.6	29.5	28.7	27.6
	Quarter 4 - Trimestre 4	27.7	28.3	28.5	28.6	28.4	27.5	28.1	27.4	28.4	27.9	27.5
	Annual - Annuel	27.2	28.6	28.5	28.8	27.6	27.7	27.6	26.8	28.6	27.7	26.8
2004												
	Quarter 1 - Trimestre 1	27.8	27.4	27.9	28.3	..	..	28.4	27.9	27.9	27.3	27.9
	Quarter 2 - Trimestre 2	27.3	24.6	25.5	25.8	..	..	26.1	28.2	25.3	25.6	28.0
	Quarter 3 - Trimestre 3	26.7	24.5	25.4	25.8	..	..	25.5	27.4	25.2	25.5	27.3
	Quarter 4 - Trimestre 4	25.4	23.7	25.1	25.7	..	..	26.1	25.5	24.8	25.3	25.6
	Annual - Annuel	26.8	25.0	25.9	26.4	..	..	26.4	27.2	25.7	25.9	27.2
2005												
	Quarter 1 - Trimestre 1	24.3	23.3	24.8	25.1	24.4	24.5	24.0	24.3	24.4	24.4	24.3
	Quarter 2 - Trimestre 2	26.7	24.1	26.0	26.9	26.7	28.0	28.2	26.8	25.6	27.7	26.9

Table 12

Quarterly and Annual Estimates of Average Weekly Hours by Enterprise Size of Employment, for Hourly Paid Employees, for Selected Industries, Canada, Provinces and Territories.

(Continued - suite)

Tableau 12

Estimations trimestrielles et annuelles des heures hebdomadaires moyennes par taille d'entreprise selon l'emploi, pour les salariés rémunérés à l'heure, pour une sélection d'industries, Canada, provinces et territoires.

NAICS 2002	Industry	Size - Taille										
		All Sizes - Toutes les tailles	0-4	5-19	20-49	50-99	100-299	300-499	500 +	0-49	50-299	300 +
SCIAN 2002	Industrie											
<b>ALBERTA</b>												
52	Finance & insurance - Finance et assurances											
	2005											
	Quarter 3 - Trimestre 3	30.1	26.5	27.8	29.4	29.6	30.5	33.5	30.5	27.8	30.2	30.7
	Quarter 4 - Trimestre 4	31.9	27.5	29.3	31.0	30.7	32.5	35.0	32.5	29.1	31.9	32.7
	Annual - Annuel	28.1	25.3	26.9	28.0	27.8	28.7	29.8	28.4	26.7	28.4	28.5
	2006											
	Quarter 1 - Trimestre 1	31.7	28.9	31.1	32.3	31.3	32.2	34.6	31.8	30.6	31.9	32.1
	Quarter 2 - Trimestre 2	31.7	29.7	32.5	32.7	30.6	32.2	33.1	31.5	31.6	31.8	31.6
53	Real estate & rental & leasing - Services immobiliers et services de location et de location à bail											
	2002											
	Quarter 1 - Trimestre 1	29.9	29.2	29.0	29.1	30.5	30.4	..	..	29.1	30.4	31.2
	Quarter 2 - Trimestre 2	29.9	29.0	29.0	28.9	30.4	31.6	..	..	28.9	31.1	30.7
	Quarter 3 - Trimestre 3	29.5	29.1	28.7	29.0	29.3	29.8	..	..	28.9	29.6	30.9
	Quarter 4 - Trimestre 4	29.1	29.3	28.4	28.5	28.6	29.0	..	..	28.7	28.8	30.1
	Annual - Annuel	29.6	29.1	28.7	28.9	29.6	30.1	..	..	28.9	29.9	30.7
	2003											
	Quarter 1 - Trimestre 1	28.8	27.8	27.6	27.7	28.3	29.8	..	..	27.7	29.1	30.6
	Quarter 2 - Trimestre 2	28.3	26.8	27.3	27.6	27.8	29.7	..	..	27.2	28.8	29.9
	Quarter 3 - Trimestre 3	29.7	27.3	28.4	28.8	29.6	32.0	..	..	28.1	30.9	31.5
	Quarter 4 - Trimestre 4	29.3	27.7	28.4	29.5	29.7	30.2	..	..	28.5	29.9	30.1
	Annual - Annuel	29.0	27.4	27.9	28.4	28.8	30.4	..	..	27.9	29.7	30.5
	2004											
	Quarter 1 - Trimestre 1	29.5	28.8	28.5	28.8	29.8	30.7	32.4	30.0	28.7	30.3	30.2
	Quarter 2 - Trimestre 2	29.0	29.3	28.2	28.8	29.8	29.9	28.9	28.7	28.7	29.9	28.7
	Quarter 3 - Trimestre 3	31.5	31.0	30.6	31.3	32.0	32.7	31.5	31.7	30.9	32.5	31.7
	Quarter 4 - Trimestre 4	31.0	30.9	30.2	30.9	32.2	31.7	34.0	30.5	30.7	31.9	30.8
	Annual - Annuel	30.3	30.0	29.4	30.0	31.0	31.4	31.5	30.3	29.8	31.2	30.4
	2005											
	Quarter 1 - Trimestre 1	29.5	28.8	28.4	29.9	31.6	30.8	28.8	29.0	29.0	31.1	28.9
	Quarter 2 - Trimestre 2	28.8	28.0	27.9	28.8	29.8	30.8	27.9	28.6	28.2	30.4	28.5
	Quarter 3 - Trimestre 3	29.3	28.5	28.9	29.7	30.5	31.2	28.4	28.5	29.0	30.9	28.5
	Quarter 4 - Trimestre 4	29.4	28.9	29.2	29.7	31.0	31.0	28.5	28.6	29.3	31.0	28.6
	Annual - Annuel	29.3	28.6	28.7	29.5	30.7	31.0	28.4	28.7	28.9	30.9	28.6
	2006											
	Quarter 1 - Trimestre 1	29.0	28.1	28.0	29.2	29.9	30.7	30.4	28.8	28.4	30.4	29.0
	Quarter 2 - Trimestre 2	31.2	30.1	30.6	31.7	31.3	32.1	33.1	30.9	30.8	31.8	31.3
54	Professional, scientific & technical services - Services professionnels, scientifiques et techniques											
	2002											
	Quarter 1 - Trimestre 1	33.1	32.0	31.5	33.7	33.8	34.9	34.3	34.6	32.1	34.4	34.6
	Quarter 2 - Trimestre 2	32.1	31.4	30.7	32.2	33.0	33.5	32.6	33.5	31.3	33.3	33.3
	Quarter 3 - Trimestre 3	33.3	32.1	31.6	33.6	33.7	34.7	33.9	35.5	32.2	34.3	35.1
	Quarter 4 - Trimestre 4	32.5	31.9	31.1	32.9	32.9	33.6	31.9	34.2	31.8	33.3	33.6
	Annual - Annuel	32.7	31.8	31.2	33.1	33.4	34.2	33.1	34.4	31.9	33.8	34.1
	2003											
	Quarter 1 - Trimestre 1	30.7	30.0	29.4	30.8	31.1	32.1	32.1	32.0	29.9	31.6	32.0
	Quarter 2 - Trimestre 2	31.3	31.1	30.4	31.3	32.0	32.6	31.8	31.3	30.9	32.3	31.4
	Quarter 3 - Trimestre 3	32.5	31.6	31.4	32.4	33.0	34.0	33.1	33.9	31.7	33.5	33.7
	Quarter 4 - Trimestre 4	32.3	31.4	31.3	32.4	32.8	33.6	32.1	33.6	31.6	33.2	33.3
	Annual - Annuel	31.7	31.0	30.6	31.8	32.3	33.1	32.3	32.7	31.0	32.8	32.6
	2004											
	Quarter 1 - Trimestre 1	33.8	32.3	32.5	34.0	34.5	35.7	35.2	35.0	32.7	35.2	35.1
	Quarter 2 - Trimestre 2	32.0	30.8	30.7	32.2	32.8	33.6	32.4	33.1	31.1	33.2	32.9
	Quarter 3 - Trimestre 3	32.1	30.7	31.1	32.1	32.8	33.6	32.6	33.7	31.1	33.2	33.4
	Quarter 4 - Trimestre 4	33.6	32.0	32.3	34.4	34.8	35.5	33.2	34.9	32.6	35.2	34.5
	Annual - Annuel	32.9	31.5	31.7	33.3	33.7	34.7	33.3	34.2	31.9	34.3	34.0
	2005											
	Quarter 1 - Trimestre 1	31.9	29.8	30.3	33.0	33.0	35.1	31.0	33.3	30.6	34.3	32.7
	Quarter 2 - Trimestre 2	31.3	30.0	30.1	31.7	31.9	33.3	30.5	32.2	30.4	32.8	31.8
	Quarter 3 - Trimestre 3	32.9	31.4	31.9	32.8	33.5	34.5	33.4	34.1	31.9	34.1	34.0
	Quarter 4 - Trimestre 4	33.7	32.6	33.0	34.0	34.4	35.2	34.6	34.2	33.0	34.9	34.3
	Annual - Annuel	32.4	30.9	31.3	32.9	33.2	34.5	32.1	33.4	31.5	34.0	33.2
	2006											
	Quarter 1 - Trimestre 1	32.6	31.8	32.3	33.5	33.4	34.0	33.3	32.3	32.3	33.7	32.5
	Quarter 2 - Trimestre 2	33.9	32.5	32.9	34.4	35.0	35.1	35.0	34.6	33.0	35.1	34.7

Table 12

Quarterly and Annual Estimates of Average Weekly Hours by Enterprise Size of Employment, for Hourly Paid Employees, for Selected Industries, Canada, Provinces and Territories.

(Continued - suite)

Tableau 12

Estimations trimestrielles et annuelles des heures hebdomadaires moyennes par taille d'entreprise selon l'emploi, pour les salariés rémunérés à l'heure, pour une sélection d'industries, Canada, provinces et territoires.

NAICS 2002	Industry	Size - Taille										
		All Sizes - Toutes les tailles	0-4	5-19	20-49	50-99	100-299	300-499	500 +	0-49	50-299	300 +
SCIAN 2002	Industrie											
<b>ALBERTA</b>												
55	Management of companies & enterprises - Gestion de sociétés et d'entreprises											
	2002											
	Quarter 1 - Trimestre 1	36.9	39.3	35.3	36.8	..	37.4	..	..	37.3	..	..
	Quarter 2 - Trimestre 2	36.4	43.3	34.0	35.6	..	34.2	..	..	38.1	..	..
	Quarter 3 - Trimestre 3	36.1	44.0	33.5	33.0	..	34.1	..	..	37.6	..	..
	Quarter 4 - Trimestre 4	36.0	40.6	34.6	33.6	..	35.1	..	..	36.8	..	..
	Annual - Annuel	36.3	41.8	34.3	34.7	..	35.2	..	..	37.4	..	..
	2003											
	Quarter 1 - Trimestre 1	35.7	36.1	35.5	35.3	36.0	35.8	..	..	35.7	35.9	35.7
	Quarter 2 - Trimestre 2	35.9	38.0	35.0	34.4	36.8	35.7	..	..	36.1	36.0	35.5
	Quarter 3 - Trimestre 3	38.0	39.8	37.3	37.0	38.0	38.1	..	..	38.2	38.1	37.7
	Quarter 4 - Trimestre 4	35.8	37.4	35.2	35.0	36.1	35.3	..	..	36.1	35.7	35.6
	Annual - Annuel	36.3	37.8	35.8	35.3	36.7	36.2	..	..	36.5	36.4	36.1
	2004											
	Quarter 1 - Trimestre 1	34.2	35.1	33.6	33.3	..	..	..	..	34.1	..	..
	Quarter 2 - Trimestre 2	30.7	31.5	30.2	30.0	..	..	..	..	30.7	..	..
	Quarter 3 - Trimestre 3	28.7	29.2	28.3	27.9	..	..	..	..	28.5	..	..
	Quarter 4 - Trimestre 4	30.1	32.8	30.3	27.8	..	..	..	..	30.5	..	..
	Annual - Annuel	30.7	32.1	30.4	29.4	..	..	..	..	30.8	..	..
	2005											
	Quarter 1 - Trimestre 1	28.6	29.9	28.6	26.4	..	..	..	..	28.5	28.0	28.9
	Quarter 2 - Trimestre 2	29.7	32.5	29.4	28.6	..	..	..	..	30.3	28.7	29.7
	Quarter 3 - Trimestre 3	31.4	31.9	30.8	30.1	..	..	..	..	31.0	29.9	32.3
	Quarter 4 - Trimestre 4	33.0	32.7	31.9	31.0	..	..	..	..	32.0	31.2	33.9
	Annual - Annuel	30.9	31.8	30.1	29.1	..	..	..	..	30.5	29.5	31.7
	2006											
	Quarter 1 - Trimestre 1	34.4	34.2	34.0	33.2	33.0	33.6	..	..	33.8	33.5	34.8
	Quarter 2 - Trimestre 2	35.3	35.1	34.2	34.0	33.8	34.3	..	..	34.5	34.2	35.9
56	Admin. & support, waste managemt. & remediation services - Services admin., soutien, gestion des déchets, assainissem.											
	2002											
	Quarter 1 - Trimestre 1	30.1	29.4	29.2	29.8	29.9	30.3	31.1	30.5	29.4	30.1	30.6
	Quarter 2 - Trimestre 2	30.0	29.0	29.1	29.0	29.2	29.9	32.4	30.9	29.1	29.6	31.1
	Quarter 3 - Trimestre 3	30.5	29.7	29.4	29.7	29.3	30.6	32.9	31.4	29.6	30.0	31.6
	Quarter 4 - Trimestre 4	30.6	30.8	29.9	29.8	29.2	30.7	31.4	31.3	30.1	30.1	31.3
	Annual - Annuel	30.3	29.7	29.4	29.6	29.4	30.4	32.0	31.0	29.5	29.9	31.2
	2003											
	Quarter 1 - Trimestre 1	30.6	30.1	29.9	29.7	29.5	30.8	30.9	31.2	29.9	30.4	31.2
	Quarter 2 - Trimestre 2	32.1	32.7	31.9	32.1	30.4	32.0	32.2	32.4	32.2	31.5	32.4
	Quarter 3 - Trimestre 3	32.3	32.5	31.8	32.0	31.7	31.6	32.6	32.9	32.0	31.7	32.9
	Quarter 4 - Trimestre 4	31.4	31.6	30.8	31.3	30.0	30.9	30.9	32.1	31.2	30.6	31.9
	Annual - Annuel	31.6	31.8	31.2	31.3	30.5	31.4	31.7	32.2	31.4	31.1	32.1
	2004											
	Quarter 1 - Trimestre 1	30.9	30.6	29.8	30.8	29.9	30.6	30.1	31.8	30.3	30.4	31.6
	Quarter 2 - Trimestre 2	30.2	30.2	29.6	30.2	30.5	30.1	29.5	30.5	30.0	30.2	30.4
	Quarter 3 - Trimestre 3	29.9	30.2	29.7	30.2	30.5	29.5	29.8	29.8	30.0	29.9	29.8
	Quarter 4 - Trimestre 4	29.8	31.0	30.5	30.5	30.1	29.3	29.3	29.2	30.6	29.6	29.2
	Annual - Annuel	30.2	30.5	29.9	30.4	30.3	29.9	29.7	30.3	30.2	30.0	30.3
	2005											
	Quarter 1 - Trimestre 1	29.5	29.9	29.5	29.9	29.8	29.6	30.0	29.2	29.7	29.7	29.3
	Quarter 2 - Trimestre 2	29.8	30.4	29.9	30.4	30.3	29.5	30.6	29.4	30.2	29.8	29.5
	Quarter 3 - Trimestre 3	31.1	31.9	31.6	32.0	31.3	30.9	31.4	30.6	31.8	31.0	30.7
	Quarter 4 - Trimestre 4	31.4	32.5	32.1	32.3	31.0	31.4	30.7	30.9	32.3	31.2	30.9
	Annual - Annuel	30.5	31.2	30.9	31.2	30.6	30.4	30.7	30.0	31.1	30.5	30.1
	2006											
	Quarter 1 - Trimestre 1	30.6	31.8	31.5	31.1	30.4	30.2	31.1	29.8	31.5	30.3	30.0
	Quarter 2 - Trimestre 2	31.8	33.1	32.5	32.8	31.8	31.1	32.0	31.0	32.7	31.4	31.1
62	Health care & social assistance - Soins de santé et assistance sociale											
	2002											
	Quarter 1 - Trimestre 1	28.7	31.9	28.9	28.3	28.4	28.3	26.6	28.4	29.5	28.4	28.3
	Quarter 2 - Trimestre 2	28.7	32.4	28.4	27.5	28.3	28.0	27.0	28.7	29.2	28.1	28.6
	Quarter 3 - Trimestre 3	28.6	31.8	28.0	27.4	28.3	27.9	27.9	28.7	28.8	28.0	28.7
	Quarter 4 - Trimestre 4	28.2	30.0	27.1	27.0	27.5	27.5	27.9	28.7	27.8	27.5	28.6
	Annual - Annuel	28.6	31.5	28.1	27.5	28.1	27.9	27.5	28.6	28.8	28.0	28.6
	2003											
	Quarter 1 - Trimestre 1	27.8	29.0	26.7	26.5	27.0	27.7	27.3	28.2	27.3	27.4	28.2
	Quarter 2 - Trimestre 2	28.0	28.1	27.1	27.3	27.8	28.6	28.3	28.2	27.4	28.3	28.2
	Quarter 3 - Trimestre 3	27.8	28.8	27.7	27.6	27.8	28.5	28.2	27.5	28.0	28.2	27.6
	Quarter 4 - Trimestre 4	27.4	29.3	27.9	27.3	27.5	27.9	27.2	26.9	28.1	27.7	27.0

Table 12

Quarterly and Annual Estimates of Average Weekly Hours by Enterprise Size of Employment, for Hourly Paid Employees, for Selected Industries, Canada, Provinces and Territories.

(Continued - suite)

Tableau 12

Estimations trimestrielles et annuelles des heures hebdomadaires moyennes par taille d'entreprise selon l'emploi, pour les salariés rémunérés à l'heure, pour une sélection d'industries, Canada, provinces et territoires.

NAICS 2002	Industry	Size - Taille										
		All Sizes - Toutes les tailles	0-4	5-19	20-49	50-99	100-299	300-499	500 +	0-49	50-299	300 +
SCIAN 2002	Industrie											
<b>ALBERTA</b>												
62	Health care & social assistance - Soins de santé et assistance sociale											
	2003											
	Annual - Annuel	27.7	28.8	27.4	27.2	27.5	28.2	27.7	27.7	27.7	27.9	27.7
	2004											
	Quarter 1 - Trimestre 1	28.2	29.3	29.0	28.2	28.2	28.2	27.8	27.8	28.9	28.2	27.8
	Quarter 2 - Trimestre 2	27.6	28.9	27.5	26.7	27.1	27.6	27.3	27.6	27.7	27.4	27.5
	Quarter 3 - Trimestre 3	27.7	29.9	28.3	27.3	27.5	27.9	27.5	27.4	28.4	27.7	27.4
	Quarter 4 - Trimestre 4	28.0	29.7	28.8	28.3	28.4	28.3	27.5	27.4	28.9	28.4	27.4
	Annual - Annuel	27.9	29.4	28.4	27.6	27.8	28.0	27.5	27.5	28.5	27.9	27.5
	2005											
	Quarter 1 - Trimestre 1	27.6	28.5	27.6	27.5	28.0	28.1	28.0	27.3	27.8	28.1	27.4
	Quarter 2 - Trimestre 2	27.2	27.8	26.6	26.6	27.1	27.7	27.3	27.3	26.9	27.5	27.3
	Quarter 3 - Trimestre 3	27.8	29.0	27.6	28.0	28.2	29.0	29.1	27.4	28.0	28.7	27.5
	Quarter 4 - Trimestre 4	28.2	28.6	27.7	28.0	28.3	28.5	29.0	28.2	28.0	28.4	28.2
	Annual - Annuel	27.7	28.5	27.4	27.5	27.9	28.3	28.3	27.6	27.7	28.2	27.6
	2006											
	Quarter 1 - Trimestre 1	28.1	28.1	27.7	27.4	27.7	27.7	28.5	28.3	27.7	27.7	28.3
	Quarter 2 - Trimestre 2	28.1	28.3	28.0	27.9	27.9	27.7	29.1	28.2	28.1	27.8	28.2
71	Arts, entertainment & recreation - Arts, spectacles et loisirs											
	2002											
	Quarter 1 - Trimestre 1	21.8	23.2	21.7	21.3	21.5	21.6	22.8	21.6	21.7	21.5	22.0
	Quarter 2 - Trimestre 2	22.4	22.6	22.0	21.5	22.2	22.6	23.1	22.9	21.9	22.4	23.0
	Quarter 3 - Trimestre 3	22.9	23.4	23.1	22.2	23.0	23.8	21.9	22.5	22.8	23.5	22.4
	Quarter 4 - Trimestre 4	23.1	23.6	22.9	22.1	22.2	22.9	23.2	23.9	22.7	22.6	23.8
	Annual - Annuel	22.6	23.2	22.4	21.8	22.4	22.9	22.8	22.8	22.3	22.6	22.8
	2003											
	Quarter 1 - Trimestre 1	23.4	23.8	23.9	22.7	22.5	23.3	24.0	23.5	23.4	23.0	23.7
	Quarter 2 - Trimestre 2	25.1	25.1	24.6	24.4	25.5	25.3	25.6	25.2	24.5	25.4	25.3
	Quarter 3 - Trimestre 3	24.9	24.8	24.5	23.7	25.3	25.7	24.7	24.9	24.2	25.5	24.9
	Quarter 4 - Trimestre 4	20.7	21.5	20.2	19.8	20.6	21.1	21.4	20.6	20.2	20.9	20.8
	Annual - Annuel	23.6	23.7	23.3	22.7	23.8	24.1	23.9	23.5	23.1	24.0	23.6
	2004											
	Quarter 1 - Trimestre 1	20.5	21.7	20.6	19.7	19.6	20.8	21.8	20.2	20.4	20.4	20.7
	Quarter 2 - Trimestre 2	20.6	21.4	20.2	19.6	20.3	21.7	22.9	20.1	20.1	21.1	20.6
	Quarter 3 - Trimestre 3	22.9	23.6	22.2	22.4	22.5	23.8	23.9	22.9	22.5	23.2	23.1
	Quarter 4 - Trimestre 4	21.8	23.3	20.9	21.0	21.5	23.2	22.1	21.5	21.3	22.6	21.7
	Annual - Annuel	21.5	22.5	21.0	20.6	21.2	22.5	22.4	21.1	21.1	22.0	21.4
	2005											
	Quarter 1 - Trimestre 1	22.1	24.9	22.0	22.1	22.6	23.7	22.3	20.9	22.4	23.3	21.2
	Quarter 2 - Trimestre 2	20.4	22.8	19.7	19.6	21.2	22.1	22.6	18.8	20.0	21.7	19.6
	Quarter 3 - Trimestre 3	22.0	24.8	21.9	21.7	22.6	23.5	23.3	20.0	22.2	23.1	20.8
	Quarter 4 - Trimestre 4	17.9	20.8	17.3	17.3	18.9	21.2	17.8	16.4	17.8	20.2	16.8
	Annual - Annuel	20.6	23.3	20.3	20.1	21.4	22.6	21.3	19.0	20.6	22.1	19.5
	2006											
	Quarter 1 - Trimestre 1	17.4	18.9	17.8	17.5	17.8	20.4	..	..	17.8	19.3	16.3
	Quarter 2 - Trimestre 2	20.1	21.7	19.0	18.9	20.2	22.3	..	..	19.4	21.4	19.5
72	Accommodation & food services - Hébergement et services de restauration											
	2002											
	Quarter 1 - Trimestre 1	27.2	28.1	26.7	26.6	26.8	27.5	26.6	28.8	26.8	27.1	28.5
	Quarter 2 - Trimestre 2	27.5	29.1	27.1	26.3	26.2	27.5	28.9	30.6	26.9	26.7	30.5
	Quarter 3 - Trimestre 3	27.1	28.2	26.5	26.1	26.0	27.0	29.1	30.1	26.5	26.4	30.0
	Quarter 4 - Trimestre 4	26.7	27.8	26.2	25.8	25.4	26.6	27.8	29.6	26.1	25.9	29.4
	Annual - Annuel	27.1	28.3	26.6	26.2	26.1	27.1	28.0	29.8	26.6	26.5	29.6
	2003											
	Quarter 1 - Trimestre 1	26.4	27.9	25.8	25.0	24.7	26.2	27.6	30.6	25.6	25.3	30.2
	Quarter 2 - Trimestre 2	26.4	28.6	26.2	25.3	24.6	26.3	28.4	30.1	26.0	25.2	29.9
	Quarter 3 - Trimestre 3	27.9	30.0	27.6	26.6	26.3	27.6	30.4	31.5	27.3	26.8	31.4
	Quarter 4 - Trimestre 4	27.6	30.0	27.4	26.8	26.2	27.6	29.1	29.9	27.4	26.7	29.8
	Annual - Annuel	27.1	29.1	26.8	25.9	25.5	26.9	28.7	30.5	26.6	26.0	30.3
	2004											
	Quarter 1 - Trimestre 1	26.8	29.0	26.3	25.8	25.4	27.1	29.1	29.4	26.3	25.9	29.4
	Quarter 2 - Trimestre 2	26.9	28.1	26.1	26.3	25.9	27.1	28.3	28.8	26.4	26.3	28.7
	Quarter 3 - Trimestre 3	28.0	29.5	27.0	27.4	26.8	28.0	28.4	30.5	27.4	27.3	30.3
	Quarter 4 - Trimestre 4	27.3	29.2	26.4	26.5	25.5	27.3	29.5	29.8	26.7	26.2	29.8
	Annual - Annuel	27.2	29.0	26.5	26.5	25.9	27.4	28.7	29.7	26.7	26.4	29.6
	2005											
	Quarter 1 - Trimestre 1	27.2	28.3	26.1	26.2	25.8	27.2	32.8	29.7	26.4	26.4	30.0
	Quarter 2 - Trimestre 2	27.7	29.2	26.8	27.2	26.8	27.9	34.8	29.1	27.2	27.3	29.6
	Quarter 3 - Trimestre 3	28.7	31.6	27.8	28.1	27.6	28.4	34.4	30.1	28.3	27.9	30.5

Table 12

Quarterly and Annual Estimates of Average Weekly Hours by Enterprise Size of Employment, for Hourly Paid Employees, for Selected Industries, Canada, Provinces and Territories.

(Continued - suite)

Tableau 12

Estimations trimestrielles et annuelles des heures hebdomadaires moyennes par taille d'entreprise selon l'emploi, pour les salariés rémunérés à l'heure, pour une sélection d'industries, Canada, provinces et territoires.

NAICS 2002	Industry	Size - Taille										
		All Sizes - Toutes les tailles	0-4	5-19	20-49	50-99	100-299	300-499	500 +	0-49	50-299	300 +
SCIAN 2002	Industrie											
<b>ALBERTA</b>												
72	Accommodation & food services - Hébergement et services de restauration											
	2005											
	Quarter 4 - Trimestre 4	27.3	29.0	26.6	26.9	26.5	27.7	30.1	28.3	26.9	27.0	28.5
	Annual - Annuel	27.7	29.5	26.8	27.1	26.7	27.8	33.1	29.3	27.2	27.2	29.6
	2006											
	Quarter 1 - Trimestre 1	28.8	30.1	28.2	28.5	28.1	29.1	31.0	29.8	28.5	28.6	29.9
	Quarter 2 - Trimestre 2	29.5	30.8	28.5	28.6	28.6	30.3	33.2	31.2	28.8	29.3	31.4
81	Other services (except public administration) - Autres services, sauf les administrations publiques											
	2002											
	Quarter 1 - Trimestre 1	30.9	32.2	32.2	30.3	30.5	28.3	26.5	28.8	31.8	29.2	28.3
	Quarter 2 - Trimestre 2	30.8	32.0	32.2	30.1	29.5	27.6	28.3	29.7	31.7	28.5	29.4
	Quarter 3 - Trimestre 3	30.7	32.1	32.1	30.0	29.5	27.3	27.2	30.0	31.7	28.3	29.4
	Quarter 4 - Trimestre 4	30.8	32.6	32.3	30.2	29.5	28.5	25.6	28.2	32.0	28.9	27.5
	Annual - Annuel	30.8	32.2	32.2	30.2	29.7	27.9	26.9	29.1	31.8	28.7	28.6
	2003											
	Quarter 1 - Trimestre 1	30.9	32.5	32.0	30.1	30.5	30.0	26.6	27.8	31.7	30.2	27.5
	Quarter 2 - Trimestre 2	32.4	33.9	33.1	31.7	32.1	30.5	31.2	30.2	33.0	31.2	30.5
	Quarter 3 - Trimestre 3	32.1	33.1	33.2	32.0	31.4	31.0	28.0	30.4	32.9	31.2	29.6
	Quarter 4 - Trimestre 4	32.0	33.1	33.0	31.7	29.7	30.8	32.3	29.9	32.8	30.3	30.4
	Annual - Annuel	31.8	33.1	32.8	31.4	30.9	30.6	29.5	29.5	32.6	30.7	29.5
	2004											
	Quarter 1 - Trimestre 1	32.7	34.9	34.0	33.0	30.0	30.9	30.1	29.8	34.0	30.5	29.8
	Quarter 2 - Trimestre 2	32.5	34.3	33.3	32.9	32.0	32.3	27.9	29.6	33.5	32.2	29.0
	Quarter 3 - Trimestre 3	34.5	35.6	35.0	35.5	33.2	35.7	29.4	31.5	35.3	34.6	31.0
	Quarter 4 - Trimestre 4	34.1	34.9	34.6	34.9	31.8	34.3	34.9	31.7	34.7	33.2	32.5
	Annual - Annuel	33.5	34.9	34.2	34.1	31.7	33.3	30.4	30.6	34.4	32.6	30.6
	2005											
	Quarter 1 - Trimestre 1	32.7	34.4	33.7	33.5	30.2	32.1	28.7	29.4	33.9	31.3	29.3
	Quarter 2 - Trimestre 2	32.4	34.5	33.4	32.3	30.4	30.7	29.8	29.9	33.5	30.6	29.9
	Quarter 3 - Trimestre 3	34.3	35.8	34.1	34.7	33.0	32.7	38.5	32.4	34.7	32.8	34.1
	Quarter 4 - Trimestre 4	33.7	35.8	34.2	34.8	30.6	31.4	36.5	31.3	34.8	31.1	32.3
	Annual - Annuel	33.3	35.2	33.9	33.9	31.2	31.7	33.7	30.8	34.2	31.5	31.5
	2006											
	Quarter 1 - Trimestre 1	33.6	34.7	33.6	34.8	31.5	31.7	41.6	30.4	34.1	31.6	33.1
	Quarter 2 - Trimestre 2	32.9	35.5	33.2	33.0	30.9	30.4	35.1	30.1	33.8	30.6	31.5
11-91N	Industrial aggregate (excluding unclassified) - Ensemble des industries sauf les entreprises non classifiées											
	2002											
	Quarter 1 - Trimestre 1	31.9	32.6	31.0	31.4	32.1	33.1	32.2	32.0	31.5	32.7	32.0
	Quarter 2 - Trimestre 2	32.0	32.6	31.0	31.1	31.5	32.8	33.2	32.4	31.4	32.2	32.5
	Quarter 3 - Trimestre 3	32.1	32.6	31.2	31.4	31.4	33.0	33.7	32.5	31.5	32.2	32.6
	Quarter 4 - Trimestre 4	32.2	33.0	31.5	31.5	31.6	32.9	33.6	32.5	31.8	32.3	32.6
	Annual - Annuel	32.1	32.7	31.2	31.4	31.6	33.0	33.2	32.3	31.6	32.3	32.4
	2003											
	Quarter 1 - Trimestre 1	31.9	32.0	30.8	30.9	31.2	32.8	33.0	32.6	31.1	32.1	32.6
	Quarter 2 - Trimestre 2	32.4	32.2	31.3	31.2	31.3	32.9	34.0	33.2	31.5	32.2	33.3
	Quarter 3 - Trimestre 3	32.9	32.9	32.0	32.0	32.2	33.5	34.5	33.5	32.2	32.9	33.6
	Quarter 4 - Trimestre 4	32.3	32.5	31.5	31.6	31.6	33.0	33.6	32.7	31.7	32.4	32.8
	Annual - Annuel	32.4	32.4	31.4	31.4	31.6	33.1	33.8	33.0	31.6	32.4	33.1
	2004											
	Quarter 1 - Trimestre 1	32.1	32.4	31.2	31.3	31.3	33.2	32.8	32.5	31.5	32.3	32.5
	Quarter 2 - Trimestre 2	31.3	31.6	30.4	30.9	31.3	32.3	32.3	31.3	30.8	31.9	31.4
	Quarter 3 - Trimestre 3	32.2	32.7	31.3	32.0	32.2	33.5	33.4	32.1	31.8	32.9	32.2
	Quarter 4 - Trimestre 4	32.1	33.0	31.4	32.2	32.5	33.7	33.0	31.6	32.0	33.1	31.7
	Annual - Annuel	31.9	32.4	31.1	31.6	31.8	33.2	32.9	31.9	31.5	32.6	32.0
	2005											
	Quarter 1 - Trimestre 1	32.0	32.2	31.0	31.9	32.3	33.6	32.9	31.8	31.6	33.0	31.9
	Quarter 2 - Trimestre 2	32.1	32.5	31.1	31.9	32.2	33.2	33.4	32.1	31.6	32.7	32.2
	Quarter 3 - Trimestre 3	32.9	33.4	32.0	32.8	33.1	34.1	35.1	32.5	32.6	33.7	32.8
	Quarter 4 - Trimestre 4	32.7	33.3	31.7	32.5	33.0	33.9	33.6	32.5	32.3	33.5	32.6
	Annual - Annuel	32.4	32.9	31.4	32.3	32.7	33.7	33.8	32.2	32.0	33.2	32.4
	2006											
	Quarter 1 - Trimestre 1	32.7	32.8	31.7	32.7	33.2	34.0	34.3	32.4	32.3	33.7	32.6
	Quarter 2 - Trimestre 2	33.0	33.4	32.1	32.9	33.2	34.0	35.5	32.8	32.6	33.7	33.1

Table 12

Quarterly and Annual Estimates of Average Weekly Hours by Enterprise Size of Employment, for Hourly Paid Employees, for Selected Industries, Canada, Provinces and Territories.

(Continued - suite)

Tableau 12

Estimations trimestrielles et annuelles des heures hebdomadaires moyennes par taille d'entreprise selon l'emploi, pour les salariés rémunérés à l'heure, pour une sélection d'industries, Canada, provinces et territoires.

NAICS 2002	Industry	Size - Taille										
		All Sizes - Toutes les tailles	0-4	5-19	20-49	50-99	100-299	300-499	500 +	0-49	50-299	300 +
SCIAN 2002	Industrie											
<b>BRITISH COLUMBIA - COLOMBIE-BRITANNIQUE</b>												
<b>11</b>	<b>Forestry, logging &amp; support - Foresterie, exploitation et soutien</b>											
	2002											
	Quarter 1 - Trimestre 1	40.1	39.7	40.6	40.8	40.6	39.3	..	..	40.4	39.8	39.6
	Quarter 2 - Trimestre 2	39.8	39.0	39.6	39.8	40.7	39.8	..	..	39.5	40.2	40.4
	Quarter 3 - Trimestre 3	39.9	39.5	40.0	40.2	39.8	39.9	..	..	39.9	39.8	39.7
	Quarter 4 - Trimestre 4	39.9	38.9	40.1	40.9	40.3	39.7	..	..	40.0	40.0	39.7
	Annual - Annuel	39.9	39.3	40.1	40.4	40.3	39.7	..	..	40.0	39.9	39.8
	2003											
	Quarter 1 - Trimestre 1	39.9	38.7	40.3	40.2	40.3	39.3	..	..	39.8	39.7	40.2
	Quarter 2 - Trimestre 2	36.7	36.4	36.8	36.5	36.4	36.5	..	..	36.6	36.5	37.0
	Quarter 3 - Trimestre 3	37.9	37.2	37.6	38.0	38.5	38.9	..	..	37.6	38.8	37.7
	Quarter 4 - Trimestre 4	39.7	37.8	40.7	40.2	39.0	40.3	..	..	39.9	39.8	39.3
	Annual - Annuel	38.6	37.6	39.1	38.9	38.4	38.8	..	..	38.7	38.6	38.4
	2004											
	Quarter 1 - Trimestre 1	40.6	38.1	41.8	41.0	..	..	..	..	40.7	..	..
	Quarter 2 - Trimestre 2	38.4	37.0	38.4	38.9	..	..	..	..	38.1	..	..
	Quarter 3 - Trimestre 3	35.2	34.4	35.1	35.3	..	..	..	..	35.0	..	..
	Quarter 4 - Trimestre 4	36.8	36.0	36.9	37.1	..	..	..	..	36.8	..	..
	Annual - Annuel	37.6	36.3	37.9	37.8	..	..	..	..	37.5	..	..
	2005											
	Quarter 1 - Trimestre 1	36.8	35.9	36.8	37.3	..	..	..	..	36.7	37.4	36.6
	Quarter 2 - Trimestre 2	34.6	34.4	34.6	34.5	..	..	..	..	34.5	34.4	34.9
	Quarter 3 - Trimestre 3	36.4	35.8	36.6	36.4	..	..	..	..	36.4	36.5	36.3
	Quarter 4 - Trimestre 4	38.1	37.3	38.1	38.4	..	..	..	..	38.0	39.0	37.7
	Annual - Annuel	36.5	35.9	36.6	36.8	..	..	..	..	36.5	36.8	36.3
	2006											
	Quarter 1 - Trimestre 1	40.7	39.5	40.4	41.3	..	..	..	..	40.5	..	..
	Quarter 2 - Trimestre 2	37.8	36.2	37.2	38.0	..	..	..	..	37.2	..	..
<b>21</b>	<b>Mining &amp; oil &amp; gas extraction - Extraction minière et extraction de pétrole et de gaz</b>											
	2002											
	Quarter 1 - Trimestre 1	42.5	41.8	..	..	..	..	..	..	42.0	44.8	42.2
	Quarter 2 - Trimestre 2	42.4	41.3	..	..	..	..	..	..	41.6	44.0	42.3
	Quarter 3 - Trimestre 3	42.4	40.6	..	..	..	..	..	..	41.0	44.7	42.3
	Quarter 4 - Trimestre 4	42.4	41.1	..	..	..	..	..	..	41.6	43.8	42.4
	Annual - Annuel	42.4	41.2	..	..	..	..	..	..	41.5	44.3	42.3
	2003											
	Quarter 1 - Trimestre 1	42.7	43.3	43.0	42.3	..	..	..	..	42.9	42.5	42.6
	Quarter 2 - Trimestre 2	43.0	41.6	42.1	44.5	..	..	..	..	42.6	42.8	43.2
	Quarter 3 - Trimestre 3	43.3	42.2	42.8	42.7	..	..	..	..	42.6	43.2	43.6
	Quarter 4 - Trimestre 4	43.8	41.4	43.1	42.2	..	..	..	..	42.4	43.3	44.6
	Annual - Annuel	43.2	42.1	42.8	42.9	..	..	..	..	42.6	43.0	43.5
	2004											
	Quarter 1 - Trimestre 1	44.4	..	..	..	..	..	..	..	..	..	..
	Quarter 2 - Trimestre 2	36.1	..	..	..	..	..	..	..	..	..	..
	Quarter 3 - Trimestre 3	35.3	..	..	..	..	..	..	..	..	..	..
	Quarter 4 - Trimestre 4	37.0	..	..	..	..	..	..	..	..	..	..
	Annual - Annuel	38.4	..	..	..	..	..	..	..	..	..	..
	2005											
	Quarter 1 - Trimestre 1	41.3	..	..	..	40.6	..	..	..	..	..	41.4
	Quarter 2 - Trimestre 2	39.9	..	..	..	39.0	..	..	..	..	..	40.4
	Quarter 3 - Trimestre 3	38.5	..	..	..	37.6	..	..	..	..	..	39.2
	Quarter 4 - Trimestre 4	38.0	..	..	..	37.6	..	..	..	..	..	38.0
	Annual - Annuel	39.4	..	..	..	38.4	..	..	..	..	..	39.8
	2006											
	Quarter 1 - Trimestre 1	37.7	36.8	37.1	36.9	36.6	38.6	..	..	37.0	37.8	38.0
	Quarter 2 - Trimestre 2	36.8	35.7	35.8	35.6	35.5	37.7	..	..	35.7	36.9	37.4
<b>22</b>	<b>Utilities - Services publics</b>											
	2002											
	Quarter 1 - Trimestre 1	36.8	32.6	..	..	..	..	..	..	33.9	32.7	37.1
	Quarter 2 - Trimestre 2	37.2	32.2	..	..	..	..	..	..	32.7	32.7	37.8
	Quarter 3 - Trimestre 3	37.7	33.3	..	..	..	..	..	..	33.3	32.4	38.4
	Quarter 4 - Trimestre 4	37.9	35.0	..	..	..	..	..	..	34.5	33.1	38.6
	Annual - Annuel	37.4	33.3	..	..	..	..	..	..	33.6	32.7	37.9
	2003											
	Quarter 1 - Trimestre 1	39.2	37.8	38.1	38.3	..	..	..	..	38.1	38.1	39.3
	Quarter 2 - Trimestre 2	37.1	35.9	36.4	36.8	..	..	..	..	36.5	36.9	37.2
	Quarter 3 - Trimestre 3	35.8	33.2	32.0	35.0	..	..	..	..	33.0	33.1	36.2
	Quarter 4 - Trimestre 4	40.5	36.5	40.1	38.3	..	..	..	..	39.2	39.0	40.7
	Annual - Annuel	38.0	35.8	36.2	37.0	..	..	..	..	36.5	36.6	38.2



Table 12

Quarterly and Annual Estimates of Average Weekly Hours by Enterprise Size of Employment, for Hourly Paid Employees, for Selected Industries, Canada, Provinces and Territories.

(Continued - suite)

Tableau 12

Estimations trimestrielles et annuelles des heures hebdomadaires moyennes par taille d'entreprise selon l'emploi, pour les salariés rémunérés à l'heure, pour une sélection d'industries, Canada, provinces et territoires.

NAICS 2002	Industry	Size - Taille										
		All Sizes - Toutes les tailles	0-4	5-19	20-49	50-99	100-299	300-499	500 +	0-49	50-299	300 +
SCIAN 2002	Industrie											
<b>BRITISH COLUMBIA - COLOMBIE-BRITANNIQUE</b>												
<b>22</b>	<b>Utilities - Services publics</b>											
	2004											
	Quarter 1 - Trimestre 1	34.1	..	..	..	..	..	..	..	..	..	..
	Quarter 2 - Trimestre 2	37.5	..	..	..	..	..	..	..	..	..	..
	Quarter 3 - Trimestre 3	38.8	..	..	..	..	..	..	..	..	..	..
	Quarter 4 - Trimestre 4	38.3	..	..	..	..	..	..	..	..	..	..
	Annual - Annuel	37.2	..	..	..	..	..	..	..	..	..	..
	2005											
	Quarter 1 - Trimestre 1	39.0	..	..	..	..	..	..	..	..	..	39.5
	Quarter 2 - Trimestre 2	39.8	..	..	..	..	..	..	..	..	..	40.5
	Quarter 3 - Trimestre 3	39.4	..	..	..	..	..	..	..	..	..	39.9
	Quarter 4 - Trimestre 4	38.8	..	..	..	..	..	..	..	..	..	39.3
	Annual - Annuel	39.2	..	..	..	..	..	..	..	..	..	39.8
	2006											
	Quarter 1 - Trimestre 1	38.2	33.3	33.9	36.0	..	..	..	..	34.3	36.4	38.6
	Quarter 2 - Trimestre 2	39.5	35.2	33.6	36.1	..	..	..	..	34.5	34.6	40.1
<b>23</b>	<b>Construction - Construction</b>											
	2002											
	Quarter 1 - Trimestre 1	36.9	34.5	36.2	37.1	38.9	39.2	41.3	39.2	35.8	39.1	39.9
	Quarter 2 - Trimestre 2	36.6	34.4	36.0	36.9	38.5	38.6	41.6	40.9	35.7	38.5	41.1
	Quarter 3 - Trimestre 3	37.2	35.1	36.5	37.3	38.5	39.7	40.5	42.6	36.3	39.1	42.3
	Quarter 4 - Trimestre 4	38.4	37.0	37.6	38.4	39.6	39.4	42.1	43.0	37.6	39.5	42.9
	Annual - Annuel	37.3	35.3	36.6	37.4	38.9	39.3	41.4	41.6	36.4	39.1	41.5
	2003											
	Quarter 1 - Trimestre 1	37.3	35.5	36.4	37.6	39.1	40.2	..	..	36.4	39.6	39.6
	Quarter 2 - Trimestre 2	37.7	36.2	36.5	37.6	39.6	39.7	..	..	36.7	39.6	41.6
	Quarter 3 - Trimestre 3	39.6	38.3	38.7	39.8	41.0	41.6	..	..	38.9	41.3	42.8
	Quarter 4 - Trimestre 4	37.9	36.5	36.9	38.0	39.5	39.2	..	..	37.0	39.4	41.8
	Annual - Annuel	38.2	36.7	37.2	38.3	39.8	40.3	..	..	37.3	40.0	41.5
	2004											
	Quarter 1 - Trimestre 1	37.4	36.0	36.6	37.5	38.5	39.1	40.7	40.8	36.6	38.7	40.8
	Quarter 2 - Trimestre 2	36.3	35.2	35.9	36.8	36.9	37.0	38.4	38.5	35.9	37.0	38.5
	Quarter 3 - Trimestre 3	39.6	37.8	38.5	39.8	41.0	42.1	41.4	44.8	38.6	41.5	43.9
	Quarter 4 - Trimestre 4	39.1	37.3	38.1	39.2	40.1	41.2	42.5	44.2	38.2	40.6	43.7
	Annual - Annuel	38.2	36.6	37.4	38.5	39.3	40.1	40.9	42.2	37.4	39.6	41.8
	2005											
	Quarter 1 - Trimestre 1	38.3	36.1	37.1	38.9	39.6	40.4	41.6	43.7	37.2	40.0	43.1
	Quarter 2 - Trimestre 2	38.7	37.0	37.7	38.9	39.7	40.3	40.2	44.2	37.8	40.0	43.2
	Quarter 3 - Trimestre 3	39.4	38.2	38.5	39.3	39.9	41.6	40.8	43.8	38.7	40.8	43.2
	Quarter 4 - Trimestre 4	38.4	37.2	37.6	38.4	39.0	40.3	39.7	42.2	37.7	39.7	41.7
	Annual - Annuel	38.7	37.2	37.8	38.9	39.6	40.7	40.6	43.5	37.9	40.1	42.8
	2006											
	Quarter 1 - Trimestre 1	38.9	37.2	37.9	38.8	40.0	41.7	40.9	43.3	37.9	40.9	42.8
	Quarter 2 - Trimestre 2	40.0	38.6	39.1	40.2	41.1	42.5	41.4	44.0	39.3	41.8	43.6
<b>31-33</b>	<b>Manufacturing - Fabrication</b>											
	2002											
	Quarter 1 - Trimestre 1	38.8	36.9	37.5	38.7	39.1	38.9	38.4	39.4	38.0	39.0	39.3
	Quarter 2 - Trimestre 2	38.9	37.2	37.8	38.6	39.0	39.3	38.5	39.5	38.1	39.1	39.3
	Quarter 3 - Trimestre 3	39.0	37.4	37.8	38.6	38.8	39.3	38.8	39.8	38.1	39.1	39.6
	Quarter 4 - Trimestre 4	39.1	37.7	38.0	38.8	39.0	39.1	38.5	39.8	38.3	39.1	39.6
	Annual - Annuel	38.9	37.3	37.8	38.7	39.0	39.1	38.6	39.6	38.1	39.1	39.5
	2003											
	Quarter 1 - Trimestre 1	39.1	37.4	37.8	38.6	38.8	39.0	38.9	40.1	38.1	38.9	39.9
	Quarter 2 - Trimestre 2	38.7	37.5	38.0	38.6	38.8	39.0	39.1	39.0	38.2	38.9	39.0
	Quarter 3 - Trimestre 3	38.1	37.2	37.5	38.0	38.1	38.7	38.6	38.1	37.7	38.5	38.2
	Quarter 4 - Trimestre 4	38.1	37.1	37.5	38.1	38.3	38.4	38.3	38.1	37.7	38.4	38.1
	Annual - Annuel	38.5	37.3	37.7	38.3	38.5	38.8	38.7	38.8	37.9	38.7	38.8
	2004											
	Quarter 1 - Trimestre 1	38.3	37.2	37.7	38.2	38.2	38.5	38.3	38.7	37.9	38.4	38.6
	Quarter 2 - Trimestre 2	38.1	36.9	37.4	38.1	38.0	38.3	37.8	38.6	37.7	38.2	38.4
	Quarter 3 - Trimestre 3	37.8	36.3	36.9	37.7	37.8	38.2	37.3	38.2	37.2	38.1	38.1
	Quarter 4 - Trimestre 4	37.8	36.5	37.1	37.7	38.2	38.0	37.0	38.1	37.3	38.1	37.9
	Annual - Annuel	38.0	36.8	37.3	37.9	38.1	38.3	37.6	38.4	37.5	38.2	38.3
	2005											
	Quarter 1 - Trimestre 1	37.5	36.3	37.0	37.7	38.0	37.7	36.7	37.6	37.2	37.8	37.4
	Quarter 2 - Trimestre 2	37.7	36.5	37.3	38.1	38.3	38.1	37.3	37.4	37.6	38.1	37.4
	Quarter 3 - Trimestre 3	38.1	37.1	37.7	38.3	38.5	38.2	37.8	38.1	37.9	38.3	38.1
	Quarter 4 - Trimestre 4	37.9	37.1	37.9	38.3	38.3	38.1	37.7	37.5	38.0	38.2	37.5
	Annual - Annuel	37.8	36.7	37.5	38.1	38.3	38.0	37.4	37.6	37.7	38.1	37.6
	2006											
	Quarter 1 - Trimestre 1	37.5	36.6	37.2	37.8	38.0	37.8	36.7	37.2	37.4	37.9	37.1

Table 12

Quarterly and Annual Estimates of Average Weekly Hours by Enterprise Size of Employment, for Hourly Paid Employees, for Selected Industries, Canada, Provinces and Territories.

(Continued - suite)

Tableau 12

Estimations trimestrielles et annuelles des heures hebdomadaires moyennes par taille d'entreprise selon l'emploi, pour les salariés rémunérés à l'heure, pour une sélection d'industries, Canada, provinces et territoires.

NAICS 2002	Industry	Size - Taille										
		All Sizes - Toutes les tailles	0-4	5-19	20-49	50-99	100-299	300-499	500 +	0-49	50-299	300 +
SCIAN 2002	Industrie											
<b>BRITISH COLUMBIA - COLOMBIE-BRITANNIQUE</b>												
<b>31-33 Manufacturing - Fabrication</b>												
	2006											
	Quarter 2 - Trimestre 2	37.7	37.1	37.6	38.0	38.1	38.2	37.5	37.2	37.8	38.2	37.2
<b>41</b>	<b>Wholesale Trade - Commerce de gros</b>											
	2002											
	Quarter 1 - Trimestre 1	35.5	34.5	34.8	35.0	36.8	35.0	38.5	36.1	34.8	35.8	36.6
	Quarter 2 - Trimestre 2	35.0	33.9	34.4	34.7	35.5	35.1	36.4	35.8	34.4	35.2	35.9
	Quarter 3 - Trimestre 3	34.3	33.4	33.8	34.0	34.3	34.4	34.7	35.6	33.8	34.4	35.4
	Quarter 4 - Trimestre 4	35.2	34.4	34.7	35.0	35.1	35.4	36.2	36.2	34.7	35.3	36.2
	Annual - Annuel	35.0	34.0	34.4	34.6	35.4	34.9	36.4	35.9	34.4	35.1	36.0
	2003											
	Quarter 1 - Trimestre 1	35.2	35.1	35.0	34.8	34.9	35.4	35.0	35.8	35.0	35.2	35.6
	Quarter 2 - Trimestre 2	34.9	33.6	34.3	34.6	34.9	35.2	35.6	36.0	34.3	35.0	35.9
	Quarter 3 - Trimestre 3	33.6	32.5	33.0	33.3	33.2	33.8	34.3	34.8	33.0	33.5	34.7
	Quarter 4 - Trimestre 4	33.1	31.7	32.6	32.8	32.5	33.1	34.1	34.5	32.5	32.8	34.4
	Annual - Annuel	34.1	33.2	33.7	33.8	33.8	34.3	34.8	35.3	33.6	34.1	35.1
	2004											
	Quarter 1 - Trimestre 1	34.4	32.7	33.8	34.0	33.7	34.4	35.4	36.2	33.7	34.1	36.0
	Quarter 2 - Trimestre 2	34.2	32.5	33.5	34.1	33.7	34.3	34.8	35.9	33.5	34.0	35.6
	Quarter 3 - Trimestre 3	34.4	32.7	33.6	34.4	33.8	34.3	35.3	36.1	33.7	34.1	35.8
	Quarter 4 - Trimestre 4	34.5	33.1	33.9	34.5	33.6	34.7	34.5	36.4	34.0	34.1	35.9
	Annual - Annuel	34.4	32.8	33.7	34.3	33.7	34.4	35.0	36.1	33.7	34.1	35.8
	2005											
	Quarter 1 - Trimestre 1	33.1	32.2	32.4	32.8	32.6	33.6	33.2	34.6	32.5	33.1	34.2
	Quarter 2 - Trimestre 2	33.1	32.3	32.6	33.0	33.0	33.1	33.8	34.0	32.7	33.0	33.9
	Quarter 3 - Trimestre 3	32.7	31.5	32.2	32.6	32.6	33.1	33.3	33.6	32.2	32.8	33.5
	Quarter 4 - Trimestre 4	33.2	32.6	32.8	33.1	33.4	33.4	33.5	33.8	32.8	33.4	33.7
	Annual - Annuel	33.0	32.1	32.5	32.9	32.9	33.3	33.4	34.0	32.6	33.1	33.8
	2006											
	Quarter 1 - Trimestre 1	32.7	31.8	32.2	32.5	33.1	32.8	33.1	33.5	32.2	32.9	33.4
	Quarter 2 - Trimestre 2	32.2	31.5	32.0	31.9	32.2	32.6	32.4	32.7	31.9	32.4	32.6
<b>44-45</b>	<b>Retail trade - Commerce de détail</b>											
	2002											
	Quarter 1 - Trimestre 1	26.5	26.5	26.8	27.9	29.3	28.9	26.5	25.4	27.1	29.1	25.5
	Quarter 2 - Trimestre 2	26.4	26.4	26.6	27.2	28.6	28.9	27.5	25.4	26.8	28.7	25.5
	Quarter 3 - Trimestre 3	26.7	26.6	26.7	27.5	29.3	29.1	26.6	25.9	26.9	29.2	25.9
	Quarter 4 - Trimestre 4	26.9	26.7	27.0	27.6	29.0	28.9	27.6	26.1	27.1	28.9	26.1
	Annual - Annuel	26.6	26.5	26.8	27.5	29.0	28.9	27.1	25.7	27.0	29.0	25.7
	2003											
	Quarter 1 - Trimestre 1	26.6	26.3	26.6	27.4	28.7	28.5	27.6	25.9	26.8	28.6	26.0
	Quarter 2 - Trimestre 2	27.4	26.7	27.2	27.8	29.3	29.2	28.4	27.0	27.3	29.2	27.0
	Quarter 3 - Trimestre 3	27.7	27.3	27.7	28.4	29.5	29.2	27.5	27.0	27.9	29.4	27.0
	Quarter 4 - Trimestre 4	27.4	27.3	27.7	28.0	29.1	28.6	28.6	26.5	27.7	28.9	26.6
	Annual - Annuel	27.3	26.9	27.3	27.9	29.1	28.9	28.0	26.6	27.4	29.0	26.6
	2004											
	Quarter 1 - Trimestre 1	26.8	26.5	26.9	27.1	28.1	28.5	27.9	26.3	26.9	28.3	26.3
	Quarter 2 - Trimestre 2	26.4	26.2	26.7	27.2	28.5	27.9	27.5	25.5	26.8	28.2	25.6
	Quarter 3 - Trimestre 3	26.5	26.1	26.7	27.1	28.3	27.2	28.5	25.8	26.7	27.8	25.9
	Quarter 4 - Trimestre 4	25.5	26.3	26.5	26.8	27.4	26.4	26.8	24.3	26.6	26.9	24.3
	Annual - Annuel	26.3	26.3	26.7	27.0	28.1	27.4	27.6	25.4	26.7	27.8	25.5
	2005											
	Quarter 1 - Trimestre 1	25.1	25.5	26.0	26.3	26.9	26.0	25.4	24.0	26.0	26.5	24.0
	Quarter 2 - Trimestre 2	25.5	26.2	26.4	26.9	27.5	26.4	26.0	24.3	26.5	27.0	24.4
	Quarter 3 - Trimestre 3	26.3	26.7	27.0	27.4	27.9	27.2	28.0	25.2	27.1	27.6	25.3
	Quarter 4 - Trimestre 4	26.7	26.9	27.0	27.8	28.3	27.7	29.2	25.8	27.2	28.0	25.9
	Annual - Annuel	25.9	26.3	26.6	27.1	27.7	26.8	27.1	24.8	26.7	27.3	24.9
	2006											
	Quarter 1 - Trimestre 1	26.5	26.1	26.4	27.5	28.1	27.9	28.9	25.8	26.7	28.0	25.9
	Quarter 2 - Trimestre 2	27.2	26.7	27.0	27.7	28.6	28.2	28.7	26.8	27.2	28.4	26.8
<b>48-49</b>	<b>Transportation &amp; warehousing - Transport et entreposage</b>											
	2002											
	Quarter 1 - Trimestre 1	40.9	42.8	41.3	40.6	40.9	40.4	38.7	40.7	41.5	40.6	40.6
	Quarter 2 - Trimestre 2	41.3	42.4	41.2	41.1	41.2	41.1	40.2	41.3	41.5	41.1	41.2
	Quarter 3 - Trimestre 3	41.7	42.7	41.4	41.0	40.6	41.0	40.3	42.2	41.6	40.9	42.0
	Quarter 4 - Trimestre 4	40.1	39.4	39.3	39.8	39.1	39.9	40.1	40.8	39.5	39.6	40.7
	Annual - Annuel	41.0	41.8	40.8	40.6	40.4	40.6	39.9	41.2	41.0	40.5	41.1
	2003											
	Quarter 1 - Trimestre 1	38.9	38.7	38.3	38.4	38.3	39.2	40.0	39.3	38.5	38.8	39.3
	Quarter 2 - Trimestre 2	37.4	37.5	37.5	37.5	37.6	38.0	38.1	37.1	37.5	37.8	37.2

Table 12

Quarterly and Annual Estimates of Average Weekly Hours by Enterprise Size of Employment, for Hourly Paid Employees, for Selected Industries, Canada, Provinces and Territories.

(Continued - suite)

Tableau 12

Estimations trimestrielles et annuelles des heures hebdomadaires moyennes par taille d'entreprise selon l'emploi, pour les salariés rémunérés à l'heure, pour une sélection d'industries, Canada, provinces et territoires.

NAICS 2002	Industry	Size - Taille										
		All Sizes - Toutes les tailles	0-4	5-19	20-49	50-99	100-299	300-499	500 +	0-49	50-299	300 +
SCIAN 2002	Industrie											
<b>BRITISH COLUMBIA - COLOMBIE-BRITANNIQUE</b>												
<b>48-49 Transportation &amp; warehousing - Transport et entreposage</b>												
2003												
	Quarter 3 - Trimestre 3	38.0	37.4	37.7	37.7	37.5	38.1	36.8	38.6	37.6	37.9	38.4
	Quarter 4 - Trimestre 4	37.9	36.7	36.9	37.0	37.2	38.2	37.1	39.1	36.9	37.8	39.0
	Annual - Annuel	38.1	37.6	37.6	37.6	37.6	38.4	38.1	38.5	37.6	38.1	38.5
2004												
	Quarter 1 - Trimestre 1	38.3	36.5	37.0	36.9	36.9	38.4	37.7	39.9	36.8	37.9	39.7
	Quarter 2 - Trimestre 2	37.4	36.5	36.8	36.1	36.4	37.3	35.6	38.5	36.5	37.0	38.3
	Quarter 3 - Trimestre 3	39.2	37.9	38.5	37.8	38.1	39.0	38.1	40.6	38.1	38.7	40.4
	Quarter 4 - Trimestre 4	38.6	38.6	38.6	37.8	37.9	38.2	37.1	39.2	38.3	38.1	39.1
	Annual - Annuel	38.4	37.4	37.8	37.2	37.4	38.2	37.1	39.6	37.5	37.9	39.4
2005												
	Quarter 1 - Trimestre 1	37.7	37.7	37.8	37.4	37.8	37.3	36.1	37.9	37.6	37.5	37.8
	Quarter 2 - Trimestre 2	37.8	37.5	37.8	37.3	38.0	37.9	37.0	37.9	37.6	38.0	37.8
	Quarter 3 - Trimestre 3	38.8	38.4	39.4	38.3	39.4	39.3	37.6	38.6	38.8	39.3	38.5
	Quarter 4 - Trimestre 4	38.8	37.9	38.7	38.2	39.3	38.6	37.9	39.4	38.4	38.9	39.2
	Annual - Annuel	38.3	37.9	38.4	37.8	38.6	38.3	37.3	38.4	38.1	38.4	38.3
2006												
	Quarter 1 - Trimestre 1	39.0	37.3	38.6	38.3	39.2	39.4	38.1	39.6	38.2	39.3	39.5
	Quarter 2 - Trimestre 2	39.3	38.1	39.2	38.6	39.9	39.5	38.2	39.6	38.8	39.7	39.5
<b>51</b>	<b>Information &amp; cultural industries - Industrie de l'information et industrie culturelle</b>											
2002												
	Quarter 1 - Trimestre 1	35.2	23.6	26.3	25.3	31.3	29.6	27.1	39.8	25.3	30.1	38.7
	Quarter 2 - Trimestre 2	35.6	23.8	26.0	25.6	28.3	27.3	25.2	40.5	25.3	27.7	39.1
	Quarter 3 - Trimestre 3	35.4	24.7	26.2	26.8	31.3	28.4	26.2	40.1	26.0	29.3	38.8
	Quarter 4 - Trimestre 4	33.8	25.7	26.1	26.1	27.5	26.3	25.3	38.2	26.0	26.7	37.2
	Annual - Annuel	35.0	24.4	26.2	25.9	29.7	27.9	26.0	39.7	25.7	28.5	38.5
2003												
	Quarter 1 - Trimestre 1	34.2	26.1	26.5	27.5	28.2	27.8	28.2	39.1	26.7	27.9	37.9
	Quarter 2 - Trimestre 2	35.0	26.2	27.4	28.9	30.2	28.9	26.7	39.7	27.6	29.3	38.7
	Quarter 3 - Trimestre 3	35.5	27.3	28.0	28.2	28.9	28.1	25.4	40.6	27.9	28.4	39.6
	Quarter 4 - Trimestre 4	36.5	25.0	26.2	28.4	28.8	27.3	23.0	41.9	26.6	27.8	40.9
	Annual - Annuel	35.3	26.2	27.1	28.3	29.0	28.0	26.3	40.4	27.2	28.4	39.3
2004												
	Quarter 1 - Trimestre 1	36.6	23.4	26.7	29.3	29.9	28.7	25.4	42.2	26.7	29.1	41.3
	Quarter 2 - Trimestre 2	37.1	24.2	27.3	31.2	30.0	32.6	26.0	42.6	27.7	31.7	41.4
	Quarter 3 - Trimestre 3	38.2	23.2	27.0	30.0	29.8	32.8	27.5	44.1	26.9	31.5	42.8
	Quarter 4 - Trimestre 4	41.7	24.1	27.7	31.9	32.3	34.7	33.1	48.6	28.2	33.8	47.0
	Annual - Annuel	38.4	23.7	27.2	30.6	30.5	32.0	28.6	44.4	27.4	31.5	43.1
2005												
	Quarter 1 - Trimestre 1	42.6	26.6	30.2	33.0	36.4	33.8	32.1	48.7	30.3	34.7	47.3
	Quarter 2 - Trimestre 2	42.6	27.7	31.7	33.9	37.2	36.5	32.6	47.8	31.5	36.7	46.5
	Quarter 3 - Trimestre 3	38.1	28.8	32.2	32.8	34.2	38.3	32.6	42.0	31.6	37.0	40.9
	Quarter 4 - Trimestre 4	42.2	31.3	32.6	35.1	38.3	39.0	32.5	46.9	33.1	38.8	45.7
	Annual - Annuel	41.5	28.8	31.8	33.8	36.6	37.2	32.4	46.7	31.7	37.0	45.4
2006												
	Quarter 1 - Trimestre 1	43.0	27.9	31.4	32.7	39.8	39.3	30.0	48.2	31.0	39.5	47.1
	Quarter 2 - Trimestre 2	42.9	29.5	33.6	34.3	38.4	40.3	32.7	47.3	32.8	39.6	46.3
<b>52</b>	<b>Finance &amp; insurance - Finance et assurances</b>											
2002												
	Quarter 1 - Trimestre 1	28.0	27.9	28.3	28.1	27.7	27.7	28.5	28.0	28.1	27.7	28.0
	Quarter 2 - Trimestre 2	28.3	28.4	28.5	28.3	28.1	28.0	28.5	28.3	28.4	28.0	28.3
	Quarter 3 - Trimestre 3	27.8	29.1	28.6	28.3	27.8	27.8	27.5	27.6	28.7	27.8	27.6
	Quarter 4 - Trimestre 4	26.6	26.2	27.1	26.7	25.9	26.0	26.1	26.8	26.7	25.9	26.8
	Annual - Annuel	27.7	27.9	28.1	27.8	27.3	27.4	27.5	27.7	28.0	27.4	27.7
2003												
	Quarter 1 - Trimestre 1	27.1	26.0	26.5	26.4	25.8	26.8	26.6	27.4	26.3	26.4	27.4
	Quarter 2 - Trimestre 2	28.2	27.5	28.3	28.2	27.6	29.0	28.4	28.1	28.0	28.5	28.2
	Quarter 3 - Trimestre 3	28.3	28.4	29.1	28.8	28.4	30.1	30.3	27.7	28.8	29.5	27.9
	Quarter 4 - Trimestre 4	28.4	28.3	29.4	29.2	28.7	30.4	31.9	27.7	29.0	29.8	28.0
	Annual - Annuel	28.0	27.6	28.4	28.2	27.7	29.1	29.3	27.8	28.1	28.6	27.8
2004												
	Quarter 1 - Trimestre 1	28.2	27.8	29.3	29.3	29.0	30.5	31.5	27.5	28.8	30.0	27.8
	Quarter 2 - Trimestre 2	28.4	24.8	27.0	26.8	25.7	27.2	27.9	29.4	26.2	26.6	29.3
	Quarter 3 - Trimestre 3	25.4	24.8	26.8	26.5	24.8	26.3	26.3	25.1	26.1	25.8	25.2
	Quarter 4 - Trimestre 4	26.2	25.1	26.4	26.2	25.2	26.3	26.3	26.4	25.9	25.9	26.4
	Annual - Annuel	27.0	25.6	27.3	27.2	26.0	27.5	27.7	27.1	26.7	27.0	27.1
2005												
	Quarter 1 - Trimestre 1	24.3	24.1	26.2	25.6	24.1	25.9	24.9	23.8	25.4	25.2	23.9
	Quarter 2 - Trimestre 2	25.7	24.6	27.2	26.8	25.2	27.3	28.5	25.2	26.3	26.5	25.5

Table 12

Quarterly and Annual Estimates of Average Weekly Hours by Enterprise Size of Employment, for Hourly Paid Employees, for Selected Industries, Canada, Provinces and Territories.

(Continued - suite)

Tableau 12

Estimations trimestrielles et annuelles des heures hebdomadaires moyennes par taille d'entreprise selon l'emploi, pour les salariés rémunérés à l'heure, pour une sélection d'industries, Canada, provinces et territoires.

NAICS 2002	Industry	Size - Taille										
		All Sizes - Toutes les tailles	0-4	5-19	20-49	50-99	100-299	300-499	500 +	0-49	50-299	300 +
SCIAN 2002	Industrie											
<b>BRITISH COLUMBIA - COLOMBIE-BRITANNIQUE</b>												
<b>52</b>	<b>Finance &amp; insurance - Finance et assurances</b>											
	2005											
	Quarter 3 - Trimestre 3	28.9	27.2	30.0	30.3	28.5	30.1	31.8	28.5	29.3	29.6	28.7
	Quarter 4 - Trimestre 4	31.9	28.2	31.1	31.0	30.9	30.8	32.6	32.6	30.2	30.8	32.6
	Annual - Annuel	27.7	26.0	28.5	28.4	27.1	28.7	29.2	27.5	27.8	28.1	27.6
	2006											
	Quarter 1 - Trimestre 1	31.3	28.9	32.5	31.6	31.6	32.0	32.6	31.2	31.0	31.9	31.3
	Quarter 2 - Trimestre 2	32.2	29.8	33.8	32.6	31.9	32.1	31.8	32.3	32.2	32.0	32.2
<b>53</b>	<b>Real estate &amp; rental &amp; leasing - Services immobiliers et services de location et de location à bail</b>											
	2002											
	Quarter 1 - Trimestre 1	29.4	28.7	28.7	29.3	30.2	28.4	..	..	28.8	29.2	30.9
	Quarter 2 - Trimestre 2	29.0	28.6	28.5	29.0	30.6	28.1	..	..	28.6	29.2	29.9
	Quarter 3 - Trimestre 3	28.6	27.8	28.3	28.6	30.5	28.3	..	..	28.2	29.4	28.8
	Quarter 4 - Trimestre 4	28.2	28.0	28.1	28.6	29.0	27.5	..	..	28.2	28.3	28.3
	Annual - Annuel	28.8	28.2	28.4	28.8	30.1	28.1	..	..	28.4	29.0	29.5
	2003											
	Quarter 1 - Trimestre 1	27.4	27.1	27.3	27.8	27.9	27.0	27.8	27.6	27.3	27.5	27.7
	Quarter 2 - Trimestre 2	27.7	27.5	27.4	28.0	28.6	26.9	28.1	28.2	27.6	27.7	28.1
	Quarter 3 - Trimestre 3	28.0	26.7	27.7	28.3	29.6	27.3	28.2	29.2	27.5	28.4	29.1
	Quarter 4 - Trimestre 4	27.5	27.6	27.6	28.1	28.8	27.0	27.7	26.4	27.7	27.8	26.5
	Annual - Annuel	27.7	27.2	27.5	28.1	28.7	27.1	28.0	27.9	27.5	27.9	27.9
	2004											
	Quarter 1 - Trimestre 1	28.9	29.4	29.1	29.5	28.7	28.5	30.4	27.6	29.3	28.6	27.9
	Quarter 2 - Trimestre 2	27.9	28.5	27.9	28.2	28.6	28.2	29.2	25.8	28.2	28.4	26.4
	Quarter 3 - Trimestre 3	29.6	30.1	29.7	30.2	29.6	29.8	30.9	27.6	29.9	29.7	28.2
	Quarter 4 - Trimestre 4	29.6	30.5	29.8	30.3	29.9	29.3	31.9	26.9	30.2	29.6	27.8
	Annual - Annuel	29.0	29.6	29.2	29.5	29.2	29.0	30.6	27.0	29.4	29.1	27.6
	2005											
	Quarter 1 - Trimestre 1	27.8	28.5	28.2	28.5	28.1	28.2	27.8	25.4	28.4	28.1	25.8
	Quarter 2 - Trimestre 2	27.3	27.7	27.8	27.6	28.0	27.3	28.8	25.3	27.7	27.6	25.7
	Quarter 3 - Trimestre 3	28.7	28.8	28.8	28.8	29.0	29.4	29.7	27.0	28.8	29.2	27.5
	Quarter 4 - Trimestre 4	29.1	29.6	29.3	29.4	30.0	29.7	30.3	26.5	29.5	29.8	27.2
	Annual - Annuel	28.3	28.8	28.6	28.6	28.8	28.7	29.3	26.1	28.7	28.7	26.6
	2006											
	Quarter 1 - Trimestre 1	28.0	28.7	28.3	28.2	28.9	28.6	..	..	28.4	28.8	25.7
	Quarter 2 - Trimestre 2	29.5	30.8	29.8	30.0	30.4	29.4	..	..	30.2	29.9	26.9
<b>54</b>	<b>Professional, scientific &amp; technical services - Services professionnels, scientifiques et techniques</b>											
	2002											
	Quarter 1 - Trimestre 1	32.0	30.6	30.4	31.4	31.1	32.5	33.9	34.9	30.7	32.0	34.8
	Quarter 2 - Trimestre 2	32.0	30.8	30.5	31.4	31.5	32.6	34.0	35.0	30.8	32.1	34.9
	Quarter 3 - Trimestre 3	32.2	31.3	31.1	31.5	31.8	33.1	35.2	34.7	31.3	32.5	34.7
	Quarter 4 - Trimestre 4	32.2	31.3	30.9	31.7	31.5	32.2	35.0	35.2	31.2	31.8	35.2
	Annual - Annuel	32.1	31.0	30.7	31.5	31.5	32.6	34.5	34.9	31.0	32.1	34.9
	2003											
	Quarter 1 - Trimestre 1	31.1	30.0	29.7	30.3	29.6	31.4	35.1	34.5	30.0	30.6	34.5
	Quarter 2 - Trimestre 2	31.7	30.8	30.5	31.2	31.6	31.9	32.4	34.3	30.7	31.7	34.1
	Quarter 3 - Trimestre 3	31.9	31.1	31.3	32.2	32.5	32.8	34.6	32.8	31.4	32.7	33.0
	Quarter 4 - Trimestre 4	31.5	30.4	31.2	31.9	32.3	32.7	34.7	31.7	31.0	32.5	32.2
	Annual - Annuel	31.6	30.6	30.7	31.4	31.5	32.2	34.2	33.5	30.8	31.9	33.5
	2004											
	Quarter 1 - Trimestre 1	32.8	31.6	32.3	33.3	32.9	33.8	36.5	33.4	32.3	33.5	33.9
	Quarter 2 - Trimestre 2	31.5	30.4	30.9	32.0	32.0	32.6	33.3	32.4	30.9	32.4	32.5
	Quarter 3 - Trimestre 3	32.3	30.8	31.8	32.8	33.2	34.0	34.4	32.9	31.7	33.7	33.2
	Quarter 4 - Trimestre 4	33.2	31.1	32.9	34.5	34.7	35.4	35.2	33.2	32.6	35.1	33.6
	Annual - Annuel	32.5	31.0	32.0	33.1	33.2	34.0	34.9	33.0	31.9	33.7	33.3
	2005											
	Quarter 1 - Trimestre 1	30.8	29.1	30.3	32.2	31.4	32.0	33.9	31.0	30.3	31.7	31.5
	Quarter 2 - Trimestre 2	30.6	29.9	30.3	31.1	30.6	32.4	33.1	30.0	30.3	31.7	30.5
	Quarter 3 - Trimestre 3	32.8	31.4	32.7	33.6	34.4	34.8	34.4	32.2	32.4	34.6	32.5
	Quarter 4 - Trimestre 4	34.0	32.8	33.9	34.9	35.1	36.3	34.9	33.0	33.7	35.8	33.2
	Annual - Annuel	32.1	30.8	31.8	32.9	32.9	33.9	34.0	31.6	31.7	33.5	31.9
	2006											
	Quarter 1 - Trimestre 1	33.5	32.1	33.1	34.2	35.1	35.7	33.7	33.5	32.9	35.5	33.5
	Quarter 2 - Trimestre 2	34.8	33.0	34.0	35.4	36.4	37.5	35.2	35.4	33.9	37.0	35.4

Table 12

Quarterly and Annual Estimates of Average Weekly Hours by Enterprise Size of Employment, for Hourly Paid Employees, for Selected Industries, Canada, Provinces and Territories.

(Continued - suite)

Tableau 12

Estimations trimestrielles et annuelles des heures hebdomadaires moyennes par taille d'entreprise selon l'emploi, pour les salariés rémunérés à l'heure, pour une sélection d'industries, Canada, provinces et territoires.

NAICS 2002	Industry	Size - Taille										
		All Sizes - Toutes les tailles	0-4	5-19	20-49	50-99	100-299	300-499	500 +	0-49	50-299	300 +
SCIAN 2002	Industrie											
<b>BRITISH COLUMBIA - COLOMBIE-BRITANNIQUE</b>												
<b>55</b>	<b>Management of companies &amp; enterprises - Gestion de sociétés et d'entreprises</b>											
	2002											
	Quarter 1 - Trimestre 1	36.8	37.8	36.5	36.5	35.4	35.6	..	..	37.0	35.5	38.0
	Quarter 2 - Trimestre 2	37.8	39.5	37.7	37.4	35.3	35.6	..	..	38.3	35.5	39.9
	Quarter 3 - Trimestre 3	37.8	38.9	37.2	38.4	35.4	36.0	..	..	38.1	35.8	39.3
	Quarter 4 - Trimestre 4	37.5	38.5	36.9	37.6	35.4	36.3	..	..	37.7	36.0	39.2
	Annual - Annuel	37.5	38.7	37.1	37.5	35.4	35.9	..	..	37.8	35.7	39.1
	2003											
	Quarter 1 - Trimestre 1	37.3	37.4	37.2	37.2	37.0	37.1	..	..	37.3	37.0	37.8
	Quarter 2 - Trimestre 2	36.1	37.2	36.0	35.3	34.9	35.6	..	..	36.2	35.3	37.0
	Quarter 3 - Trimestre 3	39.6	40.5	39.3	38.8	38.8	39.0	..	..	39.6	38.9	40.5
	Quarter 4 - Trimestre 4	35.6	36.2	35.3	35.0	35.3	35.1	..	..	35.6	35.2	36.0
	Annual - Annuel	37.1	37.8	36.9	36.6	36.5	36.7	..	..	37.1	36.6	37.8
	2004											
	Quarter 1 - Trimestre 1	34.6	35.1	34.5	33.9	34.4	34.2	..	..	34.6	34.3	35.1
	Quarter 2 - Trimestre 2	32.7	33.5	32.6	32.3	32.6	32.0	..	..	32.8	32.2	33.0
	Quarter 3 - Trimestre 3	30.1	30.7	30.2	29.3	29.5	29.8	..	..	30.1	29.7	30.6
	Quarter 4 - Trimestre 4	31.1	33.2	31.4	29.4	30.0	29.6	..	..	31.5	29.7	31.8
	Annual - Annuel	32.0	33.0	32.0	31.0	31.5	31.2	..	..	32.1	31.3	32.6
	2005											
	Quarter 1 - Trimestre 1	28.4	29.6	28.4	27.3	26.8	27.2	..	..	28.6	27.1	29.7
	Quarter 2 - Trimestre 2	30.6	32.3	31.3	28.3	28.3	29.3	..	..	30.9	28.9	32.4
	Quarter 3 - Trimestre 3	31.1	31.6	30.9	29.1	29.4	30.5	..	..	30.7	30.0	32.8
	Quarter 4 - Trimestre 4	31.0	31.2	30.2	29.1	30.0	31.0	..	..	30.4	30.4	31.8
	Annual - Annuel	30.4	31.2	30.3	28.4	28.6	29.2	..	..	30.2	28.9	31.9
	2006											
	Quarter 1 - Trimestre 1	32.6	32.5	32.2	31.9	..	..	..	..	32.3	..	..
	Quarter 2 - Trimestre 2	33.7	33.9	33.4	33.3	..	..	..	..	33.6	..	..
<b>56</b>	<b>Admin. &amp; support, waste managemt. &amp; remediation services - Services admin., soutien, gestion des déchets, assainissem.</b>											
	2002											
	Quarter 1 - Trimestre 1	30.1	29.5	29.4	29.9	30.0	31.6	31.4	29.9	29.6	31.0	30.1
	Quarter 2 - Trimestre 2	30.3	29.4	29.5	30.3	30.4	31.8	32.3	30.4	29.7	31.2	30.7
	Quarter 3 - Trimestre 3	30.5	29.3	29.8	30.3	30.6	31.6	32.9	30.6	29.8	31.2	31.0
	Quarter 4 - Trimestre 4	30.5	30.0	30.0	30.0	30.5	31.3	33.5	30.6	30.0	31.0	31.1
	Annual - Annuel	30.3	29.6	29.7	30.1	30.4	31.5	32.5	30.4	29.8	31.1	30.7
	2003											
	Quarter 1 - Trimestre 1	30.5	29.8	30.1	30.0	30.3	31.6	32.7	30.5	30.0	31.0	30.9
	Quarter 2 - Trimestre 2	32.7	32.6	32.8	32.4	32.2	33.1	34.9	32.3	32.6	32.7	32.7
	Quarter 3 - Trimestre 3	32.8	32.4	32.7	32.1	32.6	33.7	34.7	32.9	32.4	33.3	33.2
	Quarter 4 - Trimestre 4	31.6	31.4	31.7	31.2	31.3	32.7	33.1	31.0	31.5	32.1	31.3
	Annual - Annuel	31.9	31.6	31.9	31.5	31.6	32.8	33.8	31.7	31.7	32.3	32.0
	2004											
	Quarter 1 - Trimestre 1	31.3	30.3	30.6	30.4	31.3	32.6	32.5	31.7	30.4	32.0	31.8
	Quarter 2 - Trimestre 2	31.6	30.8	30.9	31.3	31.2	32.6	33.2	32.1	31.0	32.0	32.2
	Quarter 3 - Trimestre 3	31.2	30.8	30.8	30.9	31.0	31.6	33.7	31.5	30.8	31.3	31.7
	Quarter 4 - Trimestre 4	31.3	31.6	31.6	31.1	31.1	31.0	32.8	31.2	31.5	31.0	31.4
	Annual - Annuel	31.4	30.9	31.0	30.9	31.2	32.0	33.0	31.6	30.9	31.6	31.7
	2005											
	Quarter 1 - Trimestre 1	30.3	30.5	30.3	30.2	29.9	30.3	32.8	30.0	30.3	30.1	30.2
	Quarter 2 - Trimestre 2	30.5	30.3	30.2	30.3	30.2	30.9	32.1	30.3	30.2	30.6	30.6
	Quarter 3 - Trimestre 3	32.0	31.7	31.8	31.6	31.6	32.2	33.7	32.1	31.7	32.0	32.3
	Quarter 4 - Trimestre 4	32.2	32.1	32.2	32.2	32.1	32.0	33.4	32.1	32.2	32.0	32.3
	Annual - Annuel	31.3	31.2	31.2	31.2	31.0	31.4	33.0	31.2	31.2	31.2	31.4
	2006											
	Quarter 1 - Trimestre 1	31.1	30.9	31.2	30.9	30.7	30.8	31.6	31.4	31.0	30.8	31.5
	Quarter 2 - Trimestre 2	32.3	31.8	32.0	31.9	32.3	32.2	33.1	32.8	31.9	32.2	32.8
<b>62</b>	<b>Health care &amp; social assistance - Soins de santé et assistance sociale</b>											
	2002											
	Quarter 1 - Trimestre 1	30.4	31.5	29.5	28.3	29.0	28.6	29.4	31.4	29.9	28.7	31.2
	Quarter 2 - Trimestre 2	30.4	31.7	28.8	27.8	28.5	28.2	27.4	31.5	29.5	28.3	31.4
	Quarter 3 - Trimestre 3	30.4	31.7	29.2	28.3	28.9	28.6	27.5	31.4	29.8	28.7	31.2
	Quarter 4 - Trimestre 4	30.3	30.6	28.2	27.7	28.2	28.0	28.6	32.0	28.8	28.0	31.8
	Annual - Annuel	30.4	31.4	28.9	28.0	28.6	28.3	28.4	31.6	29.5	28.5	31.4
	2003											
	Quarter 1 - Trimestre 1	30.4	29.4	27.5	27.0	27.7	27.9	29.3	32.7	28.0	27.8	32.5
	Quarter 2 - Trimestre 2	30.4	28.8	28.1	28.2	29.0	29.0	29.5	32.0	28.3	29.0	31.8
	Quarter 3 - Trimestre 3	30.2	29.6	28.7	28.4	29.0	28.9	29.0	31.4	28.9	29.0	31.2
	Quarter 4 - Trimestre 4	29.3	30.4	28.7	28.2	28.5	28.6	28.5	29.8	29.1	28.6	29.7

**Table 12**  
**Quarterly and Annual Estimates of Average Weekly Hours by Enterprise Size of Employment, for Hourly Paid Employees, for Selected Industries, Canada, Provinces and Territories.**

(Continued - suite)

**Tableau 12**  
**Estimations trimestrielles et annuelles des heures hebdomadaires moyennes par taille d'entreprise selon l'emploi, pour les salariés rémunérés à l'heure, pour une sélection d'industries, Canada, provinces et territoires.**

NAICS 2002	Industry	Size - Taille										
		All Sizes - Toutes les tailles	0-4	5-19	20-49	50-99	100-299	300-499	500 +	0-49	50-299	300 +
<b>BRITISH COLUMBIA - COLOMBIE-BRITANNIQUE</b>												
<b>62</b>	<b>Health care &amp; social assistance - Soins de santé et assistance sociale</b>											
	2003											
	Annual - Annuel	30.1	29.5	28.3	28.0	28.6	28.6	29.0	31.5	28.6	28.6	31.3
	2004											
	Quarter 1 - Trimestre 1	30.0	29.9	28.8	28.7	28.8	28.8	28.3	31.0	29.1	28.8	30.8
	Quarter 2 - Trimestre 2	29.8	29.0	27.2	27.8	28.1	28.2	27.5	31.4	27.9	28.1	31.1
	Quarter 3 - Trimestre 3	29.7	29.7	27.9	28.2	28.0	28.1	27.6	30.9	28.5	28.0	30.6
	Quarter 4 - Trimestre 4	29.6	29.7	28.5	29.2	28.7	28.2	28.0	30.4	29.0	28.4	30.2
	Annual - Annuel	29.8	29.6	28.1	28.5	28.4	28.3	27.8	30.9	28.7	28.3	30.7
	2005											
	Quarter 1 - Trimestre 1	29.0	28.6	27.3	28.1	27.9	27.4	27.6	30.0	27.9	27.6	29.9
	Quarter 2 - Trimestre 2	28.8	27.9	26.2	26.9	26.8	26.3	26.9	30.5	26.9	26.5	30.3
	Quarter 3 - Trimestre 3	29.9	28.7	27.0	28.4	28.1	27.9	28.1	31.5	27.9	28.0	31.3
	Quarter 4 - Trimestre 4	30.2	28.7	27.3	28.3	27.8	27.3	27.4	32.3	28.0	27.5	31.9
	Annual - Annuel	29.5	28.5	27.0	27.9	27.6	27.2	27.5	31.1	27.7	27.4	30.8
	2006											
	Quarter 1 - Trimestre 1	30.0	28.4	27.2	27.7	27.2	27.3	26.9	32.2	27.7	27.3	31.9
	Quarter 2 - Trimestre 2	30.2	28.4	27.3	28.1	27.7	27.3	26.3	32.4	27.9	27.5	32.1
<b>71</b>	<b>Arts, entertainment &amp; recreation - Arts, spectacles et loisirs</b>											
	2002											
	Quarter 1 - Trimestre 1	22.8	22.8	21.9	21.4	25.0	23.8	..	..	21.9	24.3	22.9
	Quarter 2 - Trimestre 2	23.2	22.9	22.0	21.9	23.5	25.3	..	..	22.1	24.4	23.8
	Quarter 3 - Trimestre 3	23.7	23.3	22.7	22.6	22.8	26.6	..	..	22.8	24.6	24.3
	Quarter 4 - Trimestre 4	24.0	24.2	23.2	22.8	23.2	26.3	..	..	23.2	24.8	24.5
	Annual - Annuel	23.5	23.3	22.5	22.2	23.4	25.6	..	..	22.5	24.5	23.8
	2003											
	Quarter 1 - Trimestre 1	23.9	24.1	22.9	22.8	23.2	24.4	23.2	25.6	23.1	23.9	24.9
	Quarter 2 - Trimestre 2	26.1	25.7	24.8	24.8	26.1	26.9	26.5	27.7	25.0	26.5	27.4
	Quarter 3 - Trimestre 3	25.6	25.4	24.6	24.3	25.6	25.8	26.4	27.7	24.6	25.7	27.6
	Quarter 4 - Trimestre 4	21.2	22.0	20.1	19.8	20.3	21.5	23.9	22.3	20.4	20.9	22.8
	Annual - Annuel	24.3	24.2	23.2	23.1	23.9	24.7	24.5	25.9	23.3	24.3	25.6
	2004											
	Quarter 1 - Trimestre 1	20.9	22.4	19.9	19.6	20.5	22.0	22.1	20.8	20.3	21.4	21.2
	Quarter 2 - Trimestre 2	21.6	22.8	20.4	20.6	21.7	21.9	24.0	22.1	20.9	21.8	22.5
	Quarter 3 - Trimestre 3	23.7	24.6	22.7	22.7	23.6	23.9	24.9	24.6	23.1	23.7	24.6
	Quarter 4 - Trimestre 4	22.7	24.0	21.8	21.8	22.8	23.5	24.7	22.5	22.2	23.2	22.9
	Annual - Annuel	22.2	23.5	21.3	21.2	22.3	22.9	23.4	22.5	21.7	22.6	22.7
	2005											
	Quarter 1 - Trimestre 1	23.2	24.7	22.4	22.5	23.1	23.3	..	..	22.9	23.2	23.5
	Quarter 2 - Trimestre 2	22.6	24.9	20.9	21.1	22.9	23.2	..	..	21.7	23.0	23.5
	Quarter 3 - Trimestre 3	24.1	25.4	23.9	23.2	24.5	24.3	..	..	23.6	24.4	24.4
	Quarter 4 - Trimestre 4	20.0	21.9	18.5	19.0	20.3	20.9	..	..	19.4	20.6	20.3
	Annual - Annuel	22.6	24.3	21.3	21.6	22.9	23.0	..	..	22.0	22.9	23.0
	2006											
	Quarter 1 - Trimestre 1	18.4	20.3	17.3	17.5	18.9	20.6	..	..	18.0	19.8	18.1
	Quarter 2 - Trimestre 2	21.0	22.1	19.7	19.9	22.3	22.1	..	..	20.2	22.2	20.9
<b>72</b>	<b>Accommodation &amp; food services - Hébergement et services de restauration</b>											
	2002											
	Quarter 1 - Trimestre 1	22.1	21.9	21.1	21.5	22.8	23.8	26.1	22.0	21.4	23.2	22.7
	Quarter 2 - Trimestre 2	22.8	22.6	22.0	22.2	22.6	23.8	27.8	24.0	22.1	23.0	24.8
	Quarter 3 - Trimestre 3	23.9	23.8	23.1	23.3	24.1	24.7	27.9	24.9	23.3	24.3	25.5
	Quarter 4 - Trimestre 4	24.3	24.5	23.5	23.5	23.9	26.1	29.9	25.3	23.6	24.7	26.1
	Annual - Annuel	23.3	23.3	22.4	22.6	23.4	24.6	27.9	24.0	22.6	23.8	24.8
	2003											
	Quarter 1 - Trimestre 1	24.0	24.4	23.2	23.3	22.5	25.7	29.3	25.9	23.4	23.6	26.4
	Quarter 2 - Trimestre 2	24.2	24.9	23.7	23.6	22.3	25.3	29.4	26.2	23.8	23.3	26.7
	Quarter 3 - Trimestre 3	25.6	26.6	25.3	25.2	23.9	25.8	31.0	27.4	25.4	24.6	27.9
	Quarter 4 - Trimestre 4	24.6	25.9	24.3	24.2	23.2	25.4	30.7	25.6	24.4	23.9	26.4
	Annual - Annuel	24.6	25.5	24.1	24.1	23.0	25.6	30.1	26.3	24.3	23.9	26.9
	2004											
	Quarter 1 - Trimestre 1	23.9	24.5	23.4	23.6	22.6	24.2	28.2	25.3	23.6	23.1	25.7
	Quarter 2 - Trimestre 2	23.8	24.2	23.0	23.6	23.5	24.6	26.9	24.6	23.4	23.9	25.0
	Quarter 3 - Trimestre 3	24.8	24.9	24.2	24.7	24.6	25.7	27.6	25.4	24.5	25.0	25.7
	Quarter 4 - Trimestre 4	24.1	24.7	23.1	24.1	24.1	24.9	26.8	24.6	23.7	24.4	24.9
	Annual - Annuel	24.2	24.6	23.5	24.0	23.7	24.9	27.3	25.0	23.8	24.1	25.3
	2005											
	Quarter 1 - Trimestre 1	23.7	23.9	22.8	23.6	23.5	25.7	26.1	24.2	23.2	24.3	24.5
	Quarter 2 - Trimestre 2	24.2	24.2	23.4	24.2	24.0	26.2	26.6	24.2	23.8	24.8	24.5
	Quarter 3 - Trimestre 3	25.3	25.3	24.5	25.3	25.3	26.1	28.3	25.4	25.0	25.6	25.9

Table 12

Quarterly and Annual Estimates of Average Weekly Hours by Enterprise Size of Employment, for Hourly Paid Employees, for Selected Industries, Canada, Provinces and Territories.

(Continued - suite)

Tableau 12

Estimations trimestrielles et annuelles des heures hebdomadaires moyennes par taille d'entreprise selon l'emploi, pour les salariés rémunérés à l'heure, pour une sélection d'industries, Canada, provinces et territoires.

NAICS 2002	Industry	Size - Taille										
		All Sizes - Toutes les tailles	0-4	5-19	20-49	50-99	100-299	300-499	500 +	0-49	50-299	300 +
SCIAN 2002	Industrie											
<b>BRITISH COLUMBIA - COLOMBIE-BRITANNIQUE</b>												
<b>72</b>	<b>Accommodation &amp; food services - Hébergement et services de restauration</b>											
	2005											
	Quarter 4 - Trimestre 4	24.1	24.4	23.3	24.1	23.8	24.8	27.3	24.3	23.8	24.2	24.8
	Annual - Annuel	24.4	24.5	23.5	24.3	24.2	25.7	27.1	24.5	24.0	24.8	24.9
	2006											
	Quarter 1 - Trimestre 1	25.7	26.1	25.1	25.8	25.6	26.4	27.1	26.0	25.5	25.9	26.2
	Quarter 2 - Trimestre 2	26.2	26.7	25.2	26.0	26.1	26.8	28.4	26.9	25.7	26.4	27.1
<b>81</b>	<b>Other services (except public administration) - Autres services, sauf les administrations publiques</b>											
	2002											
	Quarter 1 - Trimestre 1	28.3	30.1	29.2	27.1	26.4	25.3	25.1	29.0	29.1	25.8	28.0
	Quarter 2 - Trimestre 2	28.4	30.5	29.3	27.0	26.6	25.8	24.0	29.0	29.2	26.2	27.5
	Quarter 3 - Trimestre 3	28.8	30.7	29.8	27.6	28.1	25.8	27.4	27.7	29.7	26.7	27.6
	Quarter 4 - Trimestre 4	29.3	31.0	30.8	28.4	27.8	26.5	26.9	27.8	30.4	27.0	27.6
	Annual - Annuel	28.7	30.6	29.8	27.6	27.2	25.8	25.7	28.3	29.6	26.4	27.7
	2003											
	Quarter 1 - Trimestre 1	29.2	30.7	30.0	27.7	28.1	26.4	25.2	29.3	29.9	27.1	28.5
	Quarter 2 - Trimestre 2	30.2	31.6	31.0	28.8	27.4	27.2	25.6	31.1	30.8	27.3	30.1
	Quarter 3 - Trimestre 3	30.4	32.0	31.4	28.9	27.8	27.9	25.7	31.2	31.1	27.9	30.1
	Quarter 4 - Trimestre 4	30.1	31.8	31.6	28.8	27.4	27.9	26.0	29.4	31.1	27.7	28.7
	Annual - Annuel	30.0	31.5	31.0	28.6	27.7	27.4	25.6	30.3	30.7	27.5	29.4
	2004											
	Quarter 1 - Trimestre 1	30.6	32.3	31.9	28.8	27.5	27.9	25.1	31.9	31.4	27.7	30.2
	Quarter 2 - Trimestre 2	29.8	31.0	30.9	28.4	26.4	27.5	24.1	32.0	30.5	27.1	29.6
	Quarter 3 - Trimestre 3	32.0	32.3	32.6	30.3	29.0	29.0	27.5	35.6	32.1	29.0	33.5
	Quarter 4 - Trimestre 4	31.7	32.0	32.3	30.5	28.2	28.6	26.7	35.3	31.9	28.4	33.2
	Annual - Annuel	31.0	31.9	31.9	29.4	27.7	28.2	25.8	33.7	31.5	28.0	31.6
	2005											
	Quarter 1 - Trimestre 1	29.7	30.8	31.1	28.2	25.6	25.5	23.3	32.9	30.5	25.5	30.8
	Quarter 2 - Trimestre 2	29.6	31.0	31.0	27.9	25.5	25.6	22.4	32.5	30.5	25.6	30.1
	Quarter 3 - Trimestre 3	31.7	32.1	32.4	30.9	29.3	30.4	25.8	34.6	32.0	30.0	32.5
	Quarter 4 - Trimestre 4	30.7	31.6	32.1	30.0	28.1	28.2	23.3	31.9	31.6	28.2	30.0
	Annual - Annuel	30.5	31.4	31.7	29.3	27.3	27.7	23.7	33.0	31.2	27.5	30.8
	2006											
	Quarter 1 - Trimestre 1	30.4	30.9	31.9	29.9	28.2	27.8	23.0	31.3	31.2	28.0	29.5
	Quarter 2 - Trimestre 2	29.8	30.8	31.4	29.7	27.0	27.4	21.1	30.4	30.9	27.2	28.0
<b>11-91N</b>	<b>Industrial aggregate (excluding unclassified) - Ensemble des industries sauf les entreprises non classifiées</b>											
	2002											
	Quarter 1 - Trimestre 1	31.0	31.1	29.6	29.8	31.1	32.2	32.6	31.6	30.0	31.7	31.7
	Quarter 2 - Trimestre 2	31.1	31.0	29.8	29.8	30.4	32.3	33.6	32.0	30.1	31.4	32.1
	Quarter 3 - Trimestre 3	31.4	31.4	30.2	30.4	31.0	32.4	33.7	32.1	30.6	31.7	32.3
	Quarter 4 - Trimestre 4	31.5	31.5	30.5	30.4	30.9	32.3	33.9	32.1	30.7	31.6	32.3
	Annual - Annuel	31.3	31.3	30.1	30.1	30.8	32.3	33.4	32.0	30.3	31.6	32.1
	2003											
	Quarter 1 - Trimestre 1	31.3	30.9	30.0	30.0	30.3	32.1	33.2	32.4	30.2	31.2	32.5
	Quarter 2 - Trimestre 2	31.6	31.2	30.4	30.4	30.7	32.5	33.7	32.6	30.6	31.6	32.7
	Quarter 3 - Trimestre 3	31.9	32.0	31.1	31.1	31.1	32.8	33.8	32.5	31.3	31.9	32.6
	Quarter 4 - Trimestre 4	31.1	31.3	30.5	30.4	30.3	32.1	33.1	31.5	30.6	31.2	31.7
	Annual - Annuel	31.5	31.3	30.5	30.5	30.6	32.4	33.5	32.2	30.7	31.5	32.4
	2004											
	Quarter 1 - Trimestre 1	31.1	31.0	30.2	30.1	30.1	32.2	32.8	31.9	30.4	31.1	32.0
	Quarter 2 - Trimestre 2	30.8	30.4	29.6	29.9	30.4	31.8	32.2	31.7	29.9	31.1	31.8
	Quarter 3 - Trimestre 3	31.5	31.2	30.5	30.8	31.2	32.6	32.7	31.9	30.8	31.9	32.0
	Quarter 4 - Trimestre 4	31.2	31.4	30.5	30.8	31.3	32.1	32.7	31.2	30.8	31.7	31.4
	Annual - Annuel	31.2	31.0	30.2	30.4	30.8	32.2	32.6	31.7	30.5	31.5	31.8
	2005											
	Quarter 1 - Trimestre 1	30.5	30.4	29.7	30.1	30.7	31.7	31.6	30.5	30.0	31.2	30.7
	Quarter 2 - Trimestre 2	30.6	30.7	29.9	30.2	30.5	31.8	32.0	30.8	30.2	31.2	30.9
	Quarter 3 - Trimestre 3	31.6	31.7	31.0	31.2	31.5	32.9	32.9	31.5	31.2	32.3	31.7
	Quarter 4 - Trimestre 4	31.5	31.5	30.6	30.9	31.2	32.4	31.9	31.8	30.9	31.8	31.9
	Annual - Annuel	31.1	31.1	30.3	30.6	31.0	32.2	32.1	31.2	30.6	31.6	31.3
	2006											
	Quarter 1 - Trimestre 1	31.4	31.2	30.6	31.0	31.5	32.6	31.4	31.8	30.9	32.0	31.7
	Quarter 2 - Trimestre 2	31.9	31.9	31.1	31.4	31.9	32.8	31.7	32.4	31.4	32.3	32.4

Table 12

Quarterly and Annual Estimates of Average Weekly Hours by Enterprise Size of Employment, for Hourly Paid Employees, for Selected Industries, Canada, Provinces and Territories.

(Continued - suite)

Tableau 12

Estimations trimestrielles et annuelles des heures hebdomadaires moyennes par taille d'entreprise selon l'emploi, pour les salariés rémunérés à l'heure, pour une sélection d'industries, Canada, provinces et territoires.

NAICS 2002	Industry	Size - Taille										
		All Sizes - Toutes les tailles	0-4	5-19	20-49	50-99	100-299	300-499	500 +	0-49	50-299	300 +
SCIAN 2002	Industrie											
<b>YUKON</b>												
<b>23</b>	<b>Construction - Construction</b>											
	2002											
	Quarter 1 - Trimestre 1	36.0	..	37.2	..	..	..	..	..	..	..	..
	Quarter 2 - Trimestre 2	37.6	..	37.1	..	..	..	..	..	..	..	..
	Quarter 3 - Trimestre 3	39.5	..	38.2	..	..	..	..	..	..	..	..
	Quarter 4 - Trimestre 4	41.0	..	40.7	..	..	..	..	..	..	..	..
	Annual - Annuel	38.8	..	38.4	..	..	..	..	..	..	..	..
	2003											
	Quarter 1 - Trimestre 1	36.2	..	36.4	..	..	..	..	..	..	..	..
	Quarter 2 - Trimestre 2	38.7	..	38.3	..	..	..	..	..	..	..	..
	Quarter 3 - Trimestre 3	39.3	..	39.3	..	..	..	..	..	..	..	..
	Quarter 4 - Trimestre 4	36.8	..	37.3	..	..	..	..	..	..	..	..
	Annual - Annuel	38.2	..	38.0	..	..	..	..	..	..	..	..
	2004											
	Quarter 1 - Trimestre 1	36.2	..	36.4	..	..	..	..	..	..	..	..
	Quarter 2 - Trimestre 2	36.6	..	36.6	..	..	..	..	..	..	..	..
	Quarter 3 - Trimestre 3	38.2	..	37.0	..	..	..	..	..	..	..	..
	Quarter 4 - Trimestre 4	36.8	..	36.9	..	..	..	..	..	..	..	..
	Annual - Annuel	37.2	..	36.8	..	..	..	..	..	..	..	..
	2005											
	Quarter 1 - Trimestre 1	35.6	..	36.0	..	..	..	..	..	..	..	..
	Quarter 2 - Trimestre 2	35.7	..	36.1	..	..	..	..	..	..	..	..
	Quarter 3 - Trimestre 3	35.5	..	38.1	..	..	..	..	..	..	..	..
	Quarter 4 - Trimestre 4	33.0	..	37.3	..	..	..	..	..	..	..	..
	Annual - Annuel	34.8	..	37.1	..	..	..	..	..	..	..	..
	2006											
	Quarter 1 - Trimestre 1	30.4	..	36.8	..	..	..	..	..	..	..	..
	Quarter 2 - Trimestre 2	35.3	..	36.8	..	..	..	..	..	..	..	..
<b>44-45</b>	<b>Retail trade - Commerce de détail</b>											
	2002											
	Quarter 1 - Trimestre 1	27.8	..	28.9	..	..	..	..	..	..	..	..
	Quarter 2 - Trimestre 2	28.1	..	29.5	..	..	..	..	..	..	..	..
	Quarter 3 - Trimestre 3	28.4	..	30.2	..	..	..	..	..	..	..	..
	Quarter 4 - Trimestre 4	28.2	..	30.1	..	..	..	..	..	..	..	..
	Annual - Annuel	28.1	..	29.7	..	..	..	..	..	..	..	..
	2003											
	Quarter 1 - Trimestre 1	28.0	28.6	29.2	27.8	..	..	..	28.7	28.1	26.9	
	Quarter 2 - Trimestre 2	29.1	29.6	30.2	28.3	..	..	..	29.5	28.3	28.9	
	Quarter 3 - Trimestre 3	28.5	29.7	30.8	28.2	..	..	..	29.8	26.8	28.0	
	Quarter 4 - Trimestre 4	28.0	28.7	30.0	28.8	..	..	..	29.3	26.5	26.6	
	Annual - Annuel	28.4	29.1	30.1	28.3	..	..	..	29.4	27.4	27.5	
	2004											
	Quarter 1 - Trimestre 1	27.3	28.2	28.2	27.8	..	..	..	28.1	26.2	26.2	
	Quarter 2 - Trimestre 2	26.8	28.7	28.4	29.6	..	..	..	28.7	25.0	24.2	
	Quarter 3 - Trimestre 3	27.3	27.9	28.7	27.6	..	..	..	28.2	24.6	27.6	
	Quarter 4 - Trimestre 4	25.8	27.0	27.7	28.4	..	..	..	27.8	21.9	25.3	
	Annual - Annuel	26.8	28.0	28.3	28.2	..	..	..	28.2	24.3	25.8	
	2005											
	Quarter 1 - Trimestre 1	25.8	27.2	26.4	28.2	..	..	..	27.0	22.1	26.1	
	Quarter 2 - Trimestre 2	26.3	26.6	27.7	26.4	..	..	..	27.1	22.9	26.5	
	Quarter 3 - Trimestre 3	26.9	27.4	28.8	28.7	..	..	..	28.5	24.0	26.3	
	Quarter 4 - Trimestre 4	26.6	26.9	28.5	27.5	..	..	..	28.0	23.3	25.6	
	Annual - Annuel	26.4	27.0	27.9	27.5	..	..	..	27.7	23.1	26.1	
	2006											
	Quarter 1 - Trimestre 1	26.5	28.0	27.6	26.9	..	..	..	27.4	21.8	25.9	
	Quarter 2 - Trimestre 2	26.8	27.8	28.1	26.6	..	..	..	27.5	21.7	27.4	
<b>48-49</b>	<b>Transportation &amp; warehousing - Transport et entreposage</b>											
	2002											
	Quarter 1 - Trimestre 1	36.7	..	37.4	..	..	..	..	..	..	38.0	
	Quarter 2 - Trimestre 2	36.6	..	36.5	..	..	..	..	..	..	37.7	
	Quarter 3 - Trimestre 3	37.5	..	37.4	..	..	..	..	..	..	39.0	
	Quarter 4 - Trimestre 4	38.0	..	35.1	..	..	..	..	..	..	40.1	
	Annual - Annuel	37.2	..	36.7	..	..	..	..	..	..	38.7	
	2003											
	Quarter 1 - Trimestre 1	37.9	..	35.3	..	..	..	..	..	..	..	
	Quarter 2 - Trimestre 2	37.3	..	35.1	..	..	..	..	..	..	..	
	Quarter 3 - Trimestre 3	37.7	..	35.6	..	..	..	..	..	..	..	
	Quarter 4 - Trimestre 4	37.4	..	33.6	..	..	..	..	..	..	..	
	Annual - Annuel	37.6	..	34.9	..	..	..	..	..	..	..	
	2004											
	Quarter 1 - Trimestre 1	37.7	..	34.2	33.7	..	..	..	..	..	39.8	



**Table 12**  
**Quarterly and Annual Estimates of Average Weekly Hours by Enterprise Size of Employment, for Hourly Paid Employees, for Selected Industries, Canada, Provinces and Territories.**

(Continued - suite)

**Tableau 12**  
**Estimations trimestrielles et annuelles des heures hebdomadaires moyennes par taille d'entreprise selon l'emploi, pour les salariés rémunérés à l'heure, pour une sélection d'industries, Canada, provinces et territoires.**

NAICS 2002	Industry	Size - Taille										
		All Sizes - Toutes les tailles	0-4	5-19	20-49	50-99	100-299	300-499	500 +	0-49	50-299	300 +
SCIAN 2002	Industrie											
<b>YUKON</b>												
<b>48-49 Transportation &amp; warehousing - Transport et entreposage</b>												
	2004											
	Quarter 2 - Trimestre 2	38.1	..	34.4	34.2	..	..	..	..	..	..	42.4
	Quarter 3 - Trimestre 3	41.7	..	42.3	35.5	..	..	..	..	..	..	46.6
	Quarter 4 - Trimestre 4	40.8	..	38.9	36.7	..	..	..	..	..	..	45.3
	Annual - Annuel	39.4	..	37.8	34.9	..	..	..	..	..	..	42.8
	2005											
	Quarter 1 - Trimestre 1	38.7	..	34.8	35.2	..	..	..	..	..	..	43.2
	Quarter 2 - Trimestre 2	38.4	..	36.5	35.6	..	..	..	..	..	..	42.3
	Quarter 3 - Trimestre 3	37.8	..	35.3	36.3	..	..	..	..	..	..	41.0
	Quarter 4 - Trimestre 4	38.3	..	37.2	34.9	..	..	..	..	..	..	41.9
	Annual - Annuel	38.3	..	35.9	35.5	..	..	..	..	..	..	42.1
	2006											
	Quarter 1 - Trimestre 1	37.0	..	39.0	..	..	..	..	..	..	..	39.9
	Quarter 2 - Trimestre 2	38.5	..	41.7	..	..	..	..	..	..	..	40.2
<b>54</b>	<b>Professional, scientific &amp; technical services - Services professionnels, scientifiques et techniques</b>											
	2002											
	Quarter 1 - Trimestre 1	31.0	..	..	..	..	..	..	..	..	..	..
	Quarter 2 - Trimestre 2	30.2	..	..	..	..	..	..	..	..	..	..
	Quarter 3 - Trimestre 3	31.4	..	..	..	..	..	..	..	..	..	..
	Quarter 4 - Trimestre 4	30.7	..	..	..	..	..	..	..	..	..	..
	Annual - Annuel	30.8	..	..	..	..	..	..	..	..	..	..
	2003											
	Quarter 1 - Trimestre 1	28.5	..	28.4	..	..	..	..	..	..	..	..
	Quarter 2 - Trimestre 2	30.6	..	30.8	..	..	..	..	..	..	..	..
	Quarter 3 - Trimestre 3	31.3	..	31.2	..	..	..	..	..	..	..	..
	Quarter 4 - Trimestre 4	32.1	..	32.3	..	..	..	..	..	..	..	..
	Annual - Annuel	30.7	..	30.8	..	..	..	..	..	..	..	..
	2004											
	Quarter 1 - Trimestre 1	32.6	..	32.7	..	..	..	..	..	..	..	..
	Quarter 2 - Trimestre 2	32.4	..	32.3	..	..	..	..	..	..	..	..
	Quarter 3 - Trimestre 3	33.5	..	33.0	..	..	..	..	..	..	..	..
	Quarter 4 - Trimestre 4	32.7	..	33.2	..	..	..	..	..	..	..	..
	Annual - Annuel	32.8	..	32.8	..	..	..	..	..	..	..	..
	2005											
	Quarter 1 - Trimestre 1	29.9	..	28.9	..	..	..	..	30.5	..	..	..
	Quarter 2 - Trimestre 2	31.5	..	30.8	..	..	..	..	30.3	..	..	..
	Quarter 3 - Trimestre 3	33.2	..	32.9	..	..	..	..	32.3	..	..	..
	Quarter 4 - Trimestre 4	34.4	..	35.2	..	..	..	..	33.8	..	..	..
	Annual - Annuel	32.2	..	31.9	..	..	..	..	31.7	..	..	..
	2006											
	Quarter 1 - Trimestre 1	33.0	..	32.6	..	..	..	..	32.6	..	..	..
	Quarter 2 - Trimestre 2	34.1	..	34.6	..	..	..	..	33.6	..	..	..
<b>55</b>	<b>Management of companies &amp; enterprises - Gestion de sociétés et d'entreprises</b>											
	2003											
	Quarter 1 - Trimestre 1	39.0	..	..	..	..	..	..	..	..	..	..
	Quarter 2 - Trimestre 2	37.7	..	..	..	..	..	..	..	..	..	..
	Quarter 3 - Trimestre 3	42.4	..	..	..	..	..	..	..	..	..	..
	Quarter 4 - Trimestre 4	38.9	..	..	..	..	..	..	..	..	..	..
	Annual - Annuel	39.5	..	..	..	..	..	..	..	..	..	..
	2004											
	Quarter 1 - Trimestre 1	37.0	..	..	..	..	..	..	38.8	..	..	..
	Quarter 2 - Trimestre 2	35.7	..	..	..	..	..	..	35.7	..	..	..
	Quarter 3 - Trimestre 3	33.0	..	..	..	..	..	..	33.0	..	..	..
	Quarter 4 - Trimestre 4	28.5	..	..	..	..	..	..	28.5	..	..	..
	Annual - Annuel	33.2	..	..	..	..	..	..	33.6	..	..	..
	2005											
	Quarter 1 - Trimestre 1	23.2	..	..	..	..	..	..	23.2	..	..	..
	Quarter 2 - Trimestre 2	24.5	..	..	..	..	..	..	24.5	..	..	..
	Quarter 3 - Trimestre 3	29.3	..	..	..	..	..	..	29.3	..	..	..
	Quarter 4 - Trimestre 4	28.6	..	..	..	..	..	..	28.6	..	..	..
	Annual - Annuel	26.6	..	..	..	..	..	..	26.6	..	..	..
	2006											
	Quarter 1 - Trimestre 1	30.1	..	..	..	..	..	..	..	..	..	..
	Quarter 2 - Trimestre 2	30.9	..	..	..	..	..	..	..	..	..	..

Table 12

Quarterly and Annual Estimates of Average Weekly Hours by Enterprise Size of Employment, for Hourly Paid Employees, for Selected Industries, Canada, Provinces and Territories.

(Continued - suite)

Tableau 12

Estimations trimestrielles et annuelles des heures hebdomadaires moyennes par taille d'entreprise selon l'emploi, pour les salariés rémunérés à l'heure, pour une sélection d'industries, Canada, provinces et territoires.

NAICS 2002	Industry	Size - Taille										
		All Sizes - Toutes les tailles	0-4	5-19	20-49	50-99	100-299	300-499	500 +	0-49	50-299	300 +
SCIAN 2002	Industrie											
<b>YUKON</b>												
62	Health care & social assistance - Soins de santé et assistance sociale											
	2002											
	Quarter 1 - Trimestre 1	34.4	34.0	33.3	35.3	..	..	..	..	34.1	..	..
	Quarter 2 - Trimestre 2	34.3	34.4	31.3	37.6	..	..	..	..	33.9	..	..
	Quarter 3 - Trimestre 3	33.7	32.0	31.3	35.8	..	..	..	..	32.8	..	..
	Quarter 4 - Trimestre 4	32.7	30.5	30.0	33.9	..	..	..	..	31.2	..	..
	Annual - Annuel	33.8	32.8	31.4	35.7	..	..	..	..	33.0	..	..
	2003											
	Quarter 1 - Trimestre 1	32.1	..	29.5	32.4	..	..	..	..	..	..	..
	Quarter 2 - Trimestre 2	32.3	..	30.3	31.8	..	..	..	..	..	..	..
	Quarter 3 - Trimestre 3	32.5	..	31.3	30.3	..	..	..	..	..	..	..
	Quarter 4 - Trimestre 4	31.1	..	30.0	31.1	..	..	..	..	..	..	..
	Annual - Annuel	32.0	..	30.3	31.5	..	..	..	..	..	..	..
	2004											
	Quarter 1 - Trimestre 1	31.7	..	30.6	33.9	..	..	..	..	..	..	..
	Quarter 2 - Trimestre 2	31.3	..	29.4	32.2	..	..	..	..	..	..	..
	Quarter 3 - Trimestre 3	31.7	..	30.0	33.2	..	..	..	..	..	..	..
	Quarter 4 - Trimestre 4	31.7	..	30.7	33.6	..	..	..	..	..	..	..
	Annual - Annuel	31.6	..	30.2	33.1	..	..	..	..	..	..	..
	2005											
	Quarter 1 - Trimestre 1	30.8	..	29.4	32.7	..	..	..	..	..	..	..
	Quarter 2 - Trimestre 2	31.3	..	28.7	30.9	..	..	..	..	..	..	..
	Quarter 3 - Trimestre 3	33.2	..	30.2	34.8	..	..	..	..	..	..	..
	Quarter 4 - Trimestre 4	33.7	..	30.1	34.1	..	..	..	..	..	..	..
	Annual - Annuel	32.2	..	29.6	33.0	..	..	..	..	..	..	..
	2006											
	Quarter 1 - Trimestre 1	33.0	..	29.1	..	..	..	..	..	..	..	..
	Quarter 2 - Trimestre 2	32.8	..	29.5	..	..	..	..	..	..	..	..
71	Arts, entertainment & recreation - Arts, spectacles et loisirs											
	2002											
	Quarter 1 - Trimestre 1	22.5	..	21.2	..	..	..	..	..	..	..	..
	Quarter 2 - Trimestre 2	23.9	..	24.8	..	..	..	..	..	..	..	..
	Quarter 3 - Trimestre 3	26.0	..	26.4	..	..	..	..	..	..	..	..
	Quarter 4 - Trimestre 4	26.2	..	..	..	..	..	..	..	..	..	..
	Annual - Annuel	24.6	..	24.4	..	..	..	..	..	..	..	..
	2003											
	Quarter 1 - Trimestre 1	30.4	..	..	..	..	..	..	..	..	..	..
	Quarter 2 - Trimestre 2	30.5	..	..	..	..	..	..	..	..	..	..
	Quarter 3 - Trimestre 3	32.4	..	..	..	..	..	..	..	..	..	..
	Quarter 4 - Trimestre 4	23.4	..	..	..	..	..	..	..	..	..	..
	Annual - Annuel	30.1	..	..	..	..	..	..	..	..	..	..
	2004											
	Quarter 1 - Trimestre 1	25.2	..	..	..	..	..	..	..	..	..	..
	Quarter 2 - Trimestre 2	27.9	..	..	..	..	..	..	..	..	..	..
	Quarter 3 - Trimestre 3	29.6	..	..	..	..	..	..	..	..	..	..
	Quarter 4 - Trimestre 4	28.0	..	..	..	..	..	..	..	..	..	..
	Annual - Annuel	28.2	..	..	..	..	..	..	..	..	..	..
	2006											
	Quarter 1 - Trimestre 1	22.9	..	24.4	..	..	..	..	..	..	..	..
	Quarter 2 - Trimestre 2	25.9	..	25.1	..	..	..	..	..	..	..	..
72	Accommodation & food services - Hébergement et services de restauration											
	2002											
	Quarter 1 - Trimestre 1	25.2	..	25.9	24.7	..	..	..	..	..	..	..
	Quarter 2 - Trimestre 2	25.7	..	26.5	25.7	..	..	..	..	..	..	..
	Quarter 3 - Trimestre 3	26.2	..	27.7	26.4	..	..	..	..	..	..	..
	Quarter 4 - Trimestre 4	27.3	..	29.0	27.4	..	..	..	..	..	..	..
	Annual - Annuel	26.1	..	27.2	25.9	..	..	..	..	..	..	..
	2003											
	Quarter 1 - Trimestre 1	26.9	..	27.3	25.8	..	..	..	..	..	..	..
	Quarter 2 - Trimestre 2	26.5	..	27.8	26.4	..	..	..	..	..	..	..
	Quarter 3 - Trimestre 3	29.1	..	30.2	29.4	..	..	..	..	..	..	..
	Quarter 4 - Trimestre 4	28.0	..	30.0	28.0	..	..	..	..	..	..	..
	Annual - Annuel	27.7	..	29.0	27.4	..	..	..	..	..	..	..
	2004											
	Quarter 1 - Trimestre 1	27.7	28.5	28.9	26.9	..	..	..	28.0	..	..	..
	Quarter 2 - Trimestre 2	28.9	30.3	29.9	29.1	..	..	..	29.6	..	..	..
	Quarter 3 - Trimestre 3	30.6	32.1	31.4	32.0	..	..	..	31.7	..	..	..
	Quarter 4 - Trimestre 4	29.9	32.1	31.3	31.1	..	..	..	31.4	..	..	..
	Annual - Annuel	29.5	30.8	30.5	30.1	..	..	..	30.4	..	..	..

Table 12

Quarterly and Annual Estimates of Average Weekly Hours by Enterprise Size of Employment, for Hourly Paid Employees, for Selected Industries, Canada, Provinces and Territories.

(Continued - suite)

Tableau 12

Estimations trimestrielles et annuelles des heures hebdomadaires moyennes par taille d'entreprise selon l'emploi, pour les salariés rémunérés à l'heure, pour une sélection d'industries, Canada, provinces et territoires.

NAICS 2002	Industry	Size - Taille										
		All Sizes - Toutes les tailles	0-4	5-19	20-49	50-99	100-299	300-499	500 +	0-49	50-299	300 +
<b>YUKON</b>												
72	Accommodation & food services - Hébergement et services de restauration											
	2005											
	Quarter 1 - Trimestre 1	29.4	30.0	29.0	30.4	..	..	..	..	29.7	..	..
	Quarter 2 - Trimestre 2	28.7	29.9	28.3	29.0	..	..	..	..	28.8	..	..
	Quarter 3 - Trimestre 3	28.7	30.4	29.9	28.7	..	..	..	..	29.6	..	..
	Quarter 4 - Trimestre 4	27.9	29.0	28.0	27.7	..	..	..	..	28.0	..	..
	Annual - Annuel	28.6	29.9	28.9	29.0	..	..	..	..	29.1	..	..
	2006											
	Quarter 1 - Trimestre 1	26.7	27.9	27.0	26.6	..	..	..	..	26.9	..	..
	Quarter 2 - Trimestre 2	26.8	29.4	26.9	26.2	..	..	..	..	26.9	..	..
81	Other services (except public administration) - Autres services, sauf les administrations publiques											
	2002											
	Quarter 1 - Trimestre 1	30.5	..	29.6	..	..	..	..	..	30.6	..	..
	Quarter 2 - Trimestre 2	30.1	..	30.6	..	..	..	..	..	30.1	..	..
	Quarter 3 - Trimestre 3	29.6	..	30.0	..	..	..	..	..	30.5	..	..
	Quarter 4 - Trimestre 4	30.7	..	30.9	..	..	..	..	..	30.8	..	..
	Annual - Annuel	30.2	..	30.3	..	..	..	..	..	30.5	..	..
	2003											
	Quarter 1 - Trimestre 1	30.7	..	29.7	..	..	..	..	..	..	..	..
	Quarter 2 - Trimestre 2	31.5	..	31.2	..	..	..	..	..	..	..	..
	Quarter 3 - Trimestre 3	32.6	..	31.6	..	..	..	..	..	..	..	..
	Quarter 4 - Trimestre 4	32.7	..	31.9	..	..	..	..	..	..	..	..
	Annual - Annuel	31.9	..	31.1	..	..	..	..	..	..	..	..
	2004											
	Quarter 1 - Trimestre 1	33.2	..	32.4	..	..	..	..	..	..	..	..
	Quarter 2 - Trimestre 2	32.3	..	32.2	..	..	..	..	..	..	..	..
	Quarter 3 - Trimestre 3	33.7	..	33.4	..	..	..	..	..	..	..	..
	Quarter 4 - Trimestre 4	32.9	..	32.3	..	..	..	..	..	..	..	..
	Annual - Annuel	33.0	..	32.6	..	..	..	..	..	..	..	..
	2005											
	Quarter 1 - Trimestre 1	32.0	..	32.6	..	..	..	..	..	32.0	..	..
	Quarter 2 - Trimestre 2	32.6	..	33.3	..	..	..	..	..	32.7	..	..
	Quarter 3 - Trimestre 3	34.8	..	36.2	..	..	..	..	..	34.8	..	..
	Quarter 4 - Trimestre 4	33.2	..	34.2	..	..	..	..	..	33.1	..	..
	Annual - Annuel	33.3	..	34.3	..	..	..	..	..	33.3	..	..
	2006											
	Quarter 1 - Trimestre 1	33.7	..	34.0	..	..	..	..	..	33.6	..	..
	Quarter 2 - Trimestre 2	33.4	..	34.8	..	..	..	..	..	33.3	..	..
11-91N	Industrial aggregate (excluding unclassified) - Ensemble des industries sauf les entreprises non classifiées											
	2002											
	Quarter 1 - Trimestre 1	30.8	31.7	30.8	31.5	31.1	33.1	..	..	31.2	31.8	28.8
	Quarter 2 - Trimestre 2	31.3	31.5	31.0	31.2	34.7	33.4	..	..	31.2	34.0	28.0
	Quarter 3 - Trimestre 3	31.7	31.4	31.9	32.6	35.4	37.1	..	..	32.0	36.2	27.4
	Quarter 4 - Trimestre 4	32.0	31.7	32.0	33.5	36.6	32.5	..	..	32.4	34.7	29.1
	Annual - Annuel	31.5	31.6	31.5	32.2	34.3	34.2	..	..	31.7	34.2	28.3
	2003											
	Quarter 1 - Trimestre 1	31.8	31.1	31.2	31.4	35.2	37.2	45.8	27.0	31.3	36.2	28.0
	Quarter 2 - Trimestre 2	32.9	31.7	32.7	33.2	41.3	35.7	29.7	27.4	32.7	38.3	27.7
	Quarter 3 - Trimestre 3	34.3	32.9	33.4	35.0	40.9	39.8	27.9	29.4	33.8	40.3	29.1
	Quarter 4 - Trimestre 4	33.1	31.5	36.1	32.8	41.1	36.0	34.5	24.4	34.1	38.3	24.6
	Annual - Annuel	33.1	31.9	33.4	33.2	39.7	37.3	31.1	27.1	33.0	38.4	27.5
	2004											
	Quarter 1 - Trimestre 1	32.6	31.5	32.0	33.2	42.3	38.2	..	..	32.3	40.4	25.8
	Quarter 2 - Trimestre 2	32.8	31.6	31.7	34.9	39.4	38.2	..	..	32.8	38.8	26.8
	Quarter 3 - Trimestre 3	34.0	32.2	32.9	34.9	39.5	43.0	..	..	33.5	41.3	28.9
	Quarter 4 - Trimestre 4	33.3	32.2	32.3	34.9	34.4	42.3	..	..	33.2	39.7	25.8
	Annual - Annuel	33.2	31.9	32.2	34.5	39.1	40.8	..	..	33.0	40.0	27.0
	2005											
	Quarter 1 - Trimestre 1	32.6	31.2	30.6	34.0	37.9	41.6	..	..	31.8	40.1	25.7
	Quarter 2 - Trimestre 2	32.3	31.5	31.0	32.8	37.6	39.9	..	..	31.7	39.1	26.5
	Quarter 3 - Trimestre 3	33.4	32.5	32.7	35.2	36.9	40.9	..	..	33.4	39.1	28.1
	Quarter 4 - Trimestre 4	32.6	31.6	32.1	34.2	37.8	40.2	..	..	32.7	39.3	26.7
	Annual - Annuel	32.8	31.7	31.7	34.0	37.5	40.7	..	..	32.5	39.4	26.9
	2006											
	Quarter 1 - Trimestre 1	32.2	31.3	31.3	33.1	41.8	41.5	24.4	25.9	32.0	41.6	25.5
	Quarter 2 - Trimestre 2	32.5	31.3	31.7	32.9	35.1	41.1	34.1	26.1	32.1	38.8	27.8

Table 12

Quarterly and Annual Estimates of Average Weekly Hours by Enterprise Size of Employment, for Hourly Paid Employees, for Selected Industries, Canada, Provinces and Territories.

(Continued - suite)

Tableau 12

Estimations trimestrielles et annuelles des heures hebdomadaires moyennes par taille d'entreprise selon l'emploi, pour les salariés rémunérés à l'heure, pour une sélection d'industries, Canada, provinces et territoires.

NAICS 2002	Industry	Size - Taille										
		All Sizes - Toutes les tailles	0-4	5-19	20-49	50-99	100-299	300-499	500 +	0-49	50-299	300 +
SCIAN 2002	Industrie											
<b>NORTHWEST TERRITORIES - TERRITOIRES DU NORD-OUEST</b>												
<b>23</b>	<b>Construction - Construction</b>											
	2002											
	Quarter 1 - Trimestre 1	38.6	..	36.4	39.4	..	..	..	..	..	..	..
	Quarter 2 - Trimestre 2	39.0	..	37.7	40.1	..	..	..	..	..	..	..
	Quarter 3 - Trimestre 3	40.0	..	38.8	40.2	..	..	..	..	..	..	..
	Quarter 4 - Trimestre 4	40.5	..	40.2	39.6	..	..	..	..	..	..	..
	Annual - Annuel	39.6	..	38.4	39.8	..	..	..	..	..	..	..
	2003											
	Quarter 1 - Trimestre 1	37.4	..	36.7	38.1	..	..	..	..	..	..	..
	Quarter 2 - Trimestre 2	37.6	..	37.3	38.3	..	..	..	..	..	..	..
	Quarter 3 - Trimestre 3	39.4	..	38.9	39.6	..	..	..	..	..	..	..
	Quarter 4 - Trimestre 4	37.0	..	36.1	37.6	..	..	..	..	..	..	..
	Annual - Annuel	37.9	..	37.3	38.5	..	..	..	..	..	..	..
	2004											
	Quarter 1 - Trimestre 1	36.9	..	36.5	37.7	..	..	..	..	..	..	..
	Quarter 2 - Trimestre 2	35.7	..	35.4	35.6	..	..	..	..	..	..	..
	Quarter 3 - Trimestre 3	36.0	..	35.1	36.1	..	..	..	..	..	..	..
	Quarter 4 - Trimestre 4	35.4	..	34.0	36.3	..	..	..	..	..	..	..
	Annual - Annuel	35.9	..	35.2	36.3	..	..	..	..	..	..	..
	2005											
	Quarter 1 - Trimestre 1	36.0	..	34.9	37.3	..	..	..	..	..	..	..
	Quarter 2 - Trimestre 2	35.5	..	33.6	36.0	..	..	..	..	..	..	..
	Quarter 3 - Trimestre 3	36.4	..	35.1	36.3	..	..	..	..	..	..	..
	Quarter 4 - Trimestre 4	37.1	..	36.0	36.8	..	..	..	..	..	..	..
	Annual - Annuel	36.3	..	35.0	36.6	..	..	..	..	..	..	..
	2006											
	Quarter 1 - Trimestre 1	36.9	..	36.6	36.6	..	..	..	..	..	..	..
	Quarter 2 - Trimestre 2	35.8	..	35.8	37.1	..	..	..	..	..	..	..
<b>41</b>	<b>Wholesale Trade - Commerce de gros</b>											
	2002											
	Quarter 1 - Trimestre 1	36.4	..	36.0	..	..	..	..	..	35.9	..	..
	Quarter 2 - Trimestre 2	35.4	..	34.2	..	..	..	..	..	34.7	..	..
	Quarter 3 - Trimestre 3	35.6	..	34.8	..	..	..	..	..	34.8	..	..
	Quarter 4 - Trimestre 4	36.4	..	35.8	..	..	..	..	..	36.0	..	..
	Annual - Annuel	35.9	..	35.2	..	..	..	..	..	35.4	..	..
	2003											
	Quarter 1 - Trimestre 1	35.6	..	..	..	..	..	..	..	..	..	..
	Quarter 2 - Trimestre 2	35.8	..	..	..	..	..	..	..	..	..	..
	Quarter 3 - Trimestre 3	35.6	..	..	..	..	..	..	..	..	..	..
	Quarter 4 - Trimestre 4	34.2	..	..	..	..	..	..	..	..	..	..
	Annual - Annuel	35.3	..	..	..	..	..	..	..	..	..	..
	2004											
	Quarter 1 - Trimestre 1	36.2	..	..	..	..	..	..	..	..	..	..
	Quarter 2 - Trimestre 2	36.6	..	..	..	..	..	..	..	..	..	..
	Quarter 3 - Trimestre 3	36.5	..	..	..	..	..	..	..	..	..	..
	Quarter 4 - Trimestre 4	35.7	..	..	..	..	..	..	..	..	..	..
	Annual - Annuel	36.3	..	..	..	..	..	..	..	..	..	..
	2005											
	Quarter 1 - Trimestre 1	35.7	..	..	..	..	..	..	..	..	..	..
	Quarter 2 - Trimestre 2	36.0	..	..	..	..	..	..	..	..	..	..
	Quarter 3 - Trimestre 3	35.5	..	..	..	..	..	..	..	..	..	..
	Quarter 4 - Trimestre 4	36.3	..	..	..	..	..	..	..	..	..	..
	Annual - Annuel	35.9	..	..	..	..	..	..	..	..	..	..
	2006											
	Quarter 1 - Trimestre 1	36.6	..	..	..	..	..	..	..	..	..	..
	Quarter 2 - Trimestre 2	36.6	..	..	..	..	..	..	..	..	..	..
<b>44-45</b>	<b>Retail trade - Commerce de détail</b>											
	2002											
	Quarter 1 - Trimestre 1	29.7	..	29.8	..	..	..	..	..	..	..	..
	Quarter 2 - Trimestre 2	29.9	..	30.1	..	..	..	..	..	..	..	..
	Quarter 3 - Trimestre 3	30.1	..	30.3	..	..	..	..	..	..	..	..
	Quarter 4 - Trimestre 4	30.2	..	30.5	..	..	..	..	..	..	..	..
	Annual - Annuel	30.0	..	30.2	..	..	..	..	..	..	..	..
	2003											
	Quarter 1 - Trimestre 1	30.1	..	30.7	..	..	..	..	..	..	..	..
	Quarter 2 - Trimestre 2	30.9	..	30.7	..	..	..	..	..	..	..	..
	Quarter 3 - Trimestre 3	30.8	..	30.4	..	..	..	..	..	..	..	..
	Quarter 4 - Trimestre 4	30.0	..	31.1	..	..	..	..	..	..	..	..
	Annual - Annuel	30.4	..	30.7	..	..	..	..	..	..	..	..
	2004											
	Quarter 1 - Trimestre 1	30.4	..	30.9	..	..	..	..	..	..	..	..

Table 12

Quarterly and Annual Estimates of Average Weekly Hours by Enterprise Size of Employment, for Hourly Paid Employees, for Selected Industries, Canada, Provinces and Territories.

(Continued - suite)

Tableau 12

Estimations trimestrielles et annuelles des heures hebdomadaires moyennes par taille d'entreprise selon l'emploi, pour les salariés rémunérés à l'heure, pour une sélection d'industries, Canada, provinces et territoires.

NAICS 2002	Industry	Size - Taille										
		All Sizes - Toutes les tailles	0-4	5-19	20-49	50-99	100-299	300-499	500 +	0-49	50-299	300 +
SCIAN 2002	Industrie											
<b>NORTHWEST TERRITORIES - TERRITOIRES DU NORD-OUEST</b>												
<b>44-45 Retail trade - Commerce de détail</b>												
	2004											
	Quarter 2 - Trimestre 2	29.8	..	31.4	..	..	..	..	..	..	..	..
	Quarter 3 - Trimestre 3	31.3	..	31.6	..	..	..	..	..	..	..	..
	Quarter 4 - Trimestre 4	29.9	..	32.3	..	..	..	..	..	..	..	..
	Annual - Annuel	30.3	..	31.5	..	..	..	..	..	..	..	..
	2005											
	Quarter 1 - Trimestre 1	29.8	..	31.1	..	..	..	..	..	..	..	..
	Quarter 2 - Trimestre 2	30.2	..	31.9	..	..	..	..	..	..	..	..
	Quarter 3 - Trimestre 3	30.1	..	32.9	..	..	..	..	..	..	..	..
	Quarter 4 - Trimestre 4	30.6	..	31.8	..	..	..	..	..	..	..	..
	Annual - Annuel	30.2	..	31.9	..	..	..	..	..	..	..	..
	2006											
	Quarter 1 - Trimestre 1	30.3	..	..	..	..	..	..	..	..	..	..
	Quarter 2 - Trimestre 2	30.8	..	..	..	..	..	..	..	..	..	..
<b>48-49 Transportation &amp; warehousing - Transport et entreposage</b>												
	2002											
	Quarter 1 - Trimestre 1	34.7	..	..	..	..	..	..	..	..	..	35.1
	Quarter 2 - Trimestre 2	35.5	..	..	..	..	..	..	..	..	..	35.2
	Quarter 3 - Trimestre 3	36.3	..	..	..	..	..	..	..	..	..	36.6
	Quarter 4 - Trimestre 4	36.5	..	..	..	..	..	..	..	..	..	37.4
	Annual - Annuel	35.8	..	..	..	..	..	..	..	..	..	36.1
	2003											
	Quarter 1 - Trimestre 1	37.2	..	..	..	..	..	..	..	..	..	..
	Quarter 2 - Trimestre 2	36.9	..	..	..	..	..	..	..	..	..	..
	Quarter 3 - Trimestre 3	32.7	..	..	..	..	..	..	..	..	..	..
	Quarter 4 - Trimestre 4	31.7	..	..	..	..	..	..	..	..	..	..
	Annual - Annuel	34.4	..	..	..	..	..	..	..	..	..	..
	2004											
	Quarter 1 - Trimestre 1	32.3	..	38.3	..	..	..	..	..	..	..	38.0
	Quarter 2 - Trimestre 2	35.5	..	35.1	..	..	..	..	..	..	..	38.1
	Quarter 3 - Trimestre 3	37.6	..	37.4	..	..	..	..	..	..	..	38.0
	Quarter 4 - Trimestre 4	35.4	..	38.6	..	..	..	..	..	..	..	36.6
	Annual - Annuel	35.4	..	37.4	..	..	..	..	..	..	..	37.6
	2005											
	Quarter 1 - Trimestre 1	34.6	..	34.5	..	..	..	..	..	..	..	34.8
	Quarter 2 - Trimestre 2	34.7	..	35.3	..	..	..	..	..	..	..	34.7
	Quarter 3 - Trimestre 3	35.5	..	38.2	..	..	..	..	..	..	..	35.9
	Quarter 4 - Trimestre 4	36.2	..	37.8	..	..	..	..	..	..	..	37.4
	Annual - Annuel	35.2	..	36.3	..	..	..	..	..	..	..	35.7
	2006											
	Quarter 1 - Trimestre 1	37.1	..	34.1	..	..	..	..	..	..	..	37.5
	Quarter 2 - Trimestre 2	37.6	..	36.5	..	..	..	..	..	..	..	38.4
<b>54 Professional, scientific &amp; technical services - Services professionnels, scientifiques et techniques</b>												
	2002											
	Quarter 1 - Trimestre 1	32.3	31.5	30.8	31.6	..	..	..	..	31.2	..	..
	Quarter 2 - Trimestre 2	32.3	31.6	30.9	32.3	..	..	..	..	31.5	..	..
	Quarter 3 - Trimestre 3	33.2	30.9	32.3	34.0	..	..	..	..	32.6	..	..
	Quarter 4 - Trimestre 4	32.9	30.7	32.2	32.3	..	..	..	..	31.9	..	..
	Annual - Annuel	32.7	31.2	31.6	32.6	..	..	..	..	31.8	..	..
	2003											
	Quarter 1 - Trimestre 1	30.5	..	29.3	..	..	..	..	..	..	..	..
	Quarter 2 - Trimestre 2	31.3	..	31.1	..	..	..	..	..	..	..	..
	Quarter 3 - Trimestre 3	32.2	..	32.6	..	..	..	..	..	..	..	..
	Quarter 4 - Trimestre 4	33.3	..	33.6	..	..	..	..	..	..	..	..
	Annual - Annuel	31.8	..	31.7	..	..	..	..	..	..	..	..
	2004											
	Quarter 1 - Trimestre 1	33.6	..	..	..	..	..	..	..	..	..	..
	Quarter 2 - Trimestre 2	33.0	..	..	..	..	..	..	..	..	..	..
	Quarter 3 - Trimestre 3	34.9	..	..	..	..	..	..	..	..	..	..
	Quarter 4 - Trimestre 4	35.5	..	..	..	..	..	..	..	..	..	..
	Annual - Annuel	34.2	..	..	..	..	..	..	..	..	..	..
	2005											
	Quarter 1 - Trimestre 1	34.1	..	32.8	..	..	..	..	..	..	..	..
	Quarter 2 - Trimestre 2	35.2	..	33.8	..	..	..	..	..	..	..	..
	Quarter 3 - Trimestre 3	38.3	..	38.6	..	..	..	..	..	..	..	..
	Quarter 4 - Trimestre 4	38.0	..	36.7	..	..	..	..	..	..	..	..
	Annual - Annuel	36.4	..	35.4	..	..	..	..	..	..	..	..
	2006											
	Quarter 1 - Trimestre 1	35.3	..	34.3	..	..	..	..	..	..	..	..

Table 12

Quarterly and Annual Estimates of Average Weekly Hours by Enterprise Size of Employment, for Hourly Paid Employees, for Selected Industries, Canada, Provinces and Territories.

(Continued - suite)

Tableau 12

Estimations trimestrielles et annuelles des heures hebdomadaires moyennes par taille d'entreprise selon l'emploi, pour les salariés rémunérés à l'heure, pour une sélection d'industries, Canada, provinces et territoires.

NAICS 2002	Industry	Size - Taille									
		All Sizes - Toutes les tailles	0-4	5-19	20-49	50-99	100-299	300-499	500 +	0-49	50-299
SCIAN 2002	Industrie										
<b>NORTHWEST TERRITORIES - TERRITOIRES DU NORD-OUEST</b>											
<b>54</b>	<b>Professional, scientific &amp; technical services - Services professionnels, scientifiques et techniques</b>										
	2006										
	Quarter 2 - Trimestre 2	35.9	..	33.6	..	..	..	..	..	..	..
<b>56</b>	<b>Admin. &amp; support, waste managemt. &amp; remediation services - Services admin., soutien, gestion des déchets, assainissem.</b>										
	2002										
	Quarter 1 - Trimestre 1	28.4	..	28.8	..	..	..	..	..	..	..
	Quarter 2 - Trimestre 2	28.5	..	29.1	..	..	..	..	..	..	..
	Quarter 3 - Trimestre 3	29.1	..	29.0	..	..	..	..	..	..	..
	Quarter 4 - Trimestre 4	29.9	..	29.0	..	..	..	..	..	..	..
	Annual - Annuel	29.0	..	29.0	..	..	..	..	..	..	..
	2003										
	Quarter 1 - Trimestre 1	30.7	..	..	..	..	..	..	..	..	..
	Quarter 2 - Trimestre 2	31.1	..	..	..	..	..	..	..	..	..
	Quarter 3 - Trimestre 3	31.6	..	..	..	..	..	..	..	..	..
	Quarter 4 - Trimestre 4	31.1	..	..	..	..	..	..	..	..	..
	Annual - Annuel	31.1	..	..	..	..	..	..	..	..	..
	2004										
	Quarter 1 - Trimestre 1	30.5	..	..	..	..	..	..	..	..	..
	Quarter 2 - Trimestre 2	30.7	..	..	..	..	..	..	..	..	..
	Quarter 3 - Trimestre 3	30.6	..	..	..	..	..	..	..	..	..
	Quarter 4 - Trimestre 4	31.0	..	..	..	..	..	..	..	..	..
	Annual - Annuel	30.7	..	..	..	..	..	..	..	..	..
	2005										
	Quarter 1 - Trimestre 1	30.7	..	28.8	..	..	..	..	..	..	..
	Quarter 2 - Trimestre 2	30.9	..	32.1	..	..	..	..	..	..	..
	Quarter 3 - Trimestre 3	31.3	..	31.7	..	..	..	..	..	..	..
	Quarter 4 - Trimestre 4	30.9	..	31.9	..	..	..	..	..	..	..
	Annual - Annuel	31.0	..	31.3	..	..	..	..	..	..	..
	2006										
	Quarter 1 - Trimestre 1	27.8	..	31.9	..	..	..	..	..	..	..
	Quarter 2 - Trimestre 2	28.2	..	32.4	..	..	..	..	..	..	..
<b>72</b>	<b>Accommodation &amp; food services - Hébergement et services de restauration</b>										
	2002										
	Quarter 1 - Trimestre 1	27.5	..	26.3	..	..	..	..	..	..	..
	Quarter 2 - Trimestre 2	27.6	..	27.3	..	..	..	..	..	..	..
	Quarter 3 - Trimestre 3	27.7	..	27.7	..	..	..	..	..	..	..
	Quarter 4 - Trimestre 4	27.8	..	28.6	..	..	..	..	..	..	..
	Annual - Annuel	27.7	..	27.4	..	..	..	..	..	..	..
	2003										
	Quarter 1 - Trimestre 1	27.6	..	28.2	..	..	..	..	..	..	..
	Quarter 2 - Trimestre 2	27.6	..	28.9	..	..	..	..	..	..	..
	Quarter 3 - Trimestre 3	29.1	..	31.3	..	..	..	..	..	..	..
	Quarter 4 - Trimestre 4	29.3	..	30.5	..	..	..	..	..	..	..
	Annual - Annuel	28.4	..	29.7	..	..	..	..	..	..	..
	2004										
	Quarter 1 - Trimestre 1	35.2	..	28.1	27.1	..	..	..	..	..	..
	Quarter 2 - Trimestre 2	29.1	..	29.2	27.5	..	..	..	..	..	..
	Quarter 3 - Trimestre 3	30.2	..	30.8	29.6	..	..	..	..	..	..
	Quarter 4 - Trimestre 4	30.1	..	30.7	29.2	..	..	..	..	..	..
	Annual - Annuel	31.2	..	29.7	28.4	..	..	..	..	..	..
	2005										
	Quarter 1 - Trimestre 1	28.8	..	30.4	..	..	..	..	..	..	..
	Quarter 2 - Trimestre 2	27.8	..	28.8	..	..	..	..	..	..	..
	Quarter 3 - Trimestre 3	31.1	..	32.9	..	..	..	..	..	..	..
	Quarter 4 - Trimestre 4	29.7	..	30.5	..	..	..	..	..	..	..
	Annual - Annuel	29.4	..	30.6	..	..	..	..	..	..	..
	2006										
	Quarter 1 - Trimestre 1	30.7	..	29.9	28.6	..	..	..	..	..	..
	Quarter 2 - Trimestre 2	30.2	..	30.8	27.8	..	..	..	..	..	..
<b>81</b>	<b>Other services (except public administration) - Autres services, sauf les administration publiques</b>										
	2002										
	Quarter 1 - Trimestre 1	31.1	..	32.6	..	..	..	..	30.9	..	..
	Quarter 2 - Trimestre 2	29.8	..	30.4	..	..	..	..	29.8	..	..
	Quarter 3 - Trimestre 3	28.7	..	29.9	..	..	..	..	28.7	..	..
	Quarter 4 - Trimestre 4	28.8	..	28.5	..	..	..	..	28.9	..	..

Table 12

Quarterly and Annual Estimates of Average Weekly Hours by Enterprise Size of Employment, for Hourly Paid Employees, for Selected Industries, Canada, Provinces and Territories.

(Continued - suite)

Tableau 12

Estimations trimestrielles et annuelles des heures hebdomadaires moyennes par taille d'entreprise selon l'emploi, pour les salariés rémunérés à l'heure, pour une sélection d'industries, Canada, provinces et territoires.

NAICS 2002	Industry	Size - Taille										
		All Sizes - Toutes les tailles	0-4	5-19	20-49	50-99	100-299	300-499	500 +	0-49	50-299	300 +
SCIAN 2002	Industrie											
<b>NORTHWEST TERRITORIES - TERRITOIRES DU NORD-OUEST</b>												
81	Other services (except public administration) - Autres services, sauf les administrations publiques											
	2002											
	Annual - Annuel	29.7	..	30.5	..	..	..	..	..	29.6	..	..
	2003											
	Quarter 1 - Trimestre 1	29.6	..	29.5	..	..	..	..	..	..	..	..
	Quarter 2 - Trimestre 2	30.4	..	31.0	..	..	..	..	..	..	..	..
	Quarter 3 - Trimestre 3	31.0	..	32.3	..	..	..	..	..	..	..	..
	Quarter 4 - Trimestre 4	29.8	..	30.5	..	..	..	..	..	..	..	..
	Annual - Annuel	30.2	..	30.8	..	..	..	..	..	..	..	..
	2004											
	Quarter 1 - Trimestre 1	29.9	..	..	..	..	..	..	..	..	..	..
	Quarter 2 - Trimestre 2	30.2	..	..	..	..	..	..	..	..	..	..
	Quarter 3 - Trimestre 3	31.9	..	..	..	..	..	..	..	..	..	..
	Quarter 4 - Trimestre 4	31.2	..	..	..	..	..	..	..	..	..	..
	Annual - Annuel	30.7	..	..	..	..	..	..	..	..	..	..
	2005											
	Quarter 1 - Trimestre 1	27.9	..	27.4	..	..	..	..	..	..	..	..
	Quarter 2 - Trimestre 2	28.5	..	27.9	..	..	..	..	..	..	..	..
	Quarter 3 - Trimestre 3	31.1	..	30.9	..	..	..	..	..	..	..	..
	Quarter 4 - Trimestre 4	29.9	..	30.3	..	..	..	..	..	..	..	..
	Annual - Annuel	29.5	..	29.3	..	..	..	..	..	..	..	..
	2006											
	Quarter 1 - Trimestre 1	28.3	..	28.2	..	..	..	..	..	..	..	..
	Quarter 2 - Trimestre 2	29.5	..	28.4	..	..	..	..	..	..	..	..
<b>11-91N Industrial aggregate (excluding unclassified) - Ensemble des industries sauf les entreprises non classifiées</b>												
	2002											
	Quarter 1 - Trimestre 1	34.3	33.0	31.3	34.2	31.8	41.7	..	..	32.5	37.2	35.1
	Quarter 2 - Trimestre 2	34.3	31.5	31.9	34.1	34.1	40.1	..	..	32.5	37.3	35.1
	Quarter 3 - Trimestre 3	34.6	31.6	32.0	34.5	35.3	40.0	..	..	32.8	37.7	34.9
	Quarter 4 - Trimestre 4	34.8	32.4	32.1	35.6	33.1	40.0	..	..	33.4	37.0	35.1
	Annual - Annuel	34.5	32.1	31.8	34.6	33.7	40.4	..	..	32.8	37.3	35.0
	2003											
	Quarter 1 - Trimestre 1	34.5	32.2	31.7	34.9	31.6	39.3	..	..	32.9	36.2	35.3
	Quarter 2 - Trimestre 2	34.9	33.1	32.2	35.9	32.3	38.6	..	..	33.7	35.6	36.1
	Quarter 3 - Trimestre 3	35.4	33.7	33.2	36.0	35.1	36.9	..	..	34.3	36.0	36.4
	Quarter 4 - Trimestre 4	34.3	32.5	32.5	35.2	31.7	36.7	..	..	33.5	34.4	35.3
	Annual - Annuel	34.8	32.9	32.4	35.5	32.9	37.8	..	..	33.6	35.6	35.8
	2004											
	Quarter 1 - Trimestre 1	34.8	32.4	32.5	34.1	37.3	38.5	..	..	33.1	38.1	34.2
	Quarter 2 - Trimestre 2	33.5	32.0	32.5	33.7	32.1	37.6	..	..	32.9	35.5	32.5
	Quarter 3 - Trimestre 3	34.4	32.9	33.5	34.2	35.5	37.9	..	..	33.7	36.8	33.3
	Quarter 4 - Trimestre 4	33.8	32.8	33.8	34.4	32.2	37.0	..	..	33.9	35.1	32.4
	Annual - Annuel	34.1	32.5	33.1	34.1	34.3	37.8	..	..	33.4	36.4	33.1
	2005											
	Quarter 1 - Trimestre 1	33.3	32.0	32.9	33.5	31.2	38.1	..	..	33.0	35.3	32.3
	Quarter 2 - Trimestre 2	33.3	32.6	32.7	33.1	31.7	36.1	..	..	32.8	34.5	32.9
	Quarter 3 - Trimestre 3	34.3	33.2	34.0	34.5	33.0	36.6	..	..	34.1	35.4	33.5
	Quarter 4 - Trimestre 4	34.3	33.2	33.6	34.6	32.4	36.4	..	..	33.9	35.1	33.9
	Annual - Annuel	33.8	32.8	33.3	33.9	32.1	36.7	..	..	33.5	35.1	33.1
	2006											
	Quarter 1 - Trimestre 1	34.0	32.2	33.3	33.9	33.6	36.0	..	..	33.4	35.1	33.8
	Quarter 2 - Trimestre 2	34.2	32.5	33.3	34.8	34.4	35.6	..	..	33.8	35.1	34.0
<b>NUNAVUT - NUNAVUT</b>												
<b>48-49 Transportation &amp; warehousing - Transport et entreposage</b>												
	2002											
	Quarter 1 - Trimestre 1	40.2	..	..	..	..	..	..	..	..	..	42.7
	Quarter 2 - Trimestre 2	39.7	..	..	..	..	..	..	..	..	..	42.2
	Quarter 3 - Trimestre 3	38.8	..	..	..	..	..	..	..	..	..	40.9
	Quarter 4 - Trimestre 4	39.0	..	..	..	..	..	..	..	..	..	41.0
	Annual - Annuel	39.5	..	..	..	..	..	..	..	..	..	42.0
	2003											
	Quarter 1 - Trimestre 1	38.3	..	..	..	..	..	..	..	..	..	..
	Quarter 2 - Trimestre 2	37.6	..	..	..	..	..	..	..	..	..	..
	Quarter 3 - Trimestre 3	33.5	..	..	..	..	..	..	..	..	..	..
	Quarter 4 - Trimestre 4	34.3	..	..	..	..	..	..	..	..	..	..
	Annual - Annuel	35.7	..	..	..	..	..	..	..	..	..	..
	2004											
	Quarter 1 - Trimestre 1	35.6	..	34.8	..	..	..	..	..	..	..	36.6

Table 12

Quarterly and Annual Estimates of Average Weekly Hours by Enterprise Size of Employment, for Hourly Paid Employees, for Selected Industries, Canada, Provinces and Territories.

(Continued - suite)

Tableau 12

Estimations trimestrielles et annuelles des heures hebdomadaires moyennes par taille d'entreprise selon l'emploi, pour les salariés rémunérés à l'heure, pour une sélection d'industries, Canada, provinces et territoires.

NAICS 2002	Industry	Size - Taille										
		All Sizes - Toutes les tailles	0-4	5-19	20-49	50-99	100-299	300-499	500 +	0-49	50-299	300 +
SCIAN 2002	Industrie											
<b>NUNAVUT - NUNAVUT</b>												
<b>48-49 Transportation &amp; warehousing - Transport et entreposage</b>												
	2004											
	Quarter 2 - Trimestre 2	34.2	..	33.7	..	..	..	..	..	..	..	35.6
	Quarter 3 - Trimestre 3	34.3	..	36.3	..	..	..	..	..	..	..	34.0
	Quarter 4 - Trimestre 4	29.9	..	33.5	..	..	..	..	..	..	..	28.5
	Annual - Annuel	33.1	..	34.5	..	..	..	..	..	..	..	32.8
	2005											
	Quarter 1 - Trimestre 1	29.0	..	..	..	..	..	..	..	..	..	..
	Quarter 2 - Trimestre 2	28.7	..	..	..	..	..	..	..	..	..	..
	Quarter 3 - Trimestre 3	28.5	..	..	..	..	..	..	..	..	..	..
	Quarter 4 - Trimestre 4	29.8	..	..	..	..	..	..	..	..	..	..
	Annual - Annuel	29.0	..	..	..	..	..	..	..	..	..	..
	2006											
	Quarter 1 - Trimestre 1	30.0	..	36.5	..	..	..	..	..	..	..	28.3
	Quarter 2 - Trimestre 2	30.1	..	35.8	..	..	..	..	..	..	..	28.7
<b>53</b>	<b>Real estate &amp; rental &amp; leasing - Services immobiliers et services de location et de location à bail</b>											
	2002											
	Quarter 1 - Trimestre 1	..	..	30.9	27.6	..	..	..	..	29.4	..	..
	Quarter 2 - Trimestre 2	..	..	30.3	28.0	..	..	..	..	29.6	..	..
	Quarter 3 - Trimestre 3	..	..	28.4	28.1	..	..	..	..	29.0	..	..
	Quarter 4 - Trimestre 4	..	..	28.7	28.3	..	..	..	..	28.7	..	..
	Annual - Annuel	..	..	29.4	28.0	..	..	..	..	29.1	..	..
	2003											
	Quarter 1 - Trimestre 1	27.4	..	27.5	..	..	..	..	..	..	..	..
	Quarter 2 - Trimestre 2	27.0	..	26.8	..	..	..	..	..	..	..	..
	Quarter 3 - Trimestre 3	25.3	..	25.2	..	..	..	..	..	..	..	..
	Quarter 4 - Trimestre 4	28.3	..	29.2	..	..	..	..	..	..	..	..
	Annual - Annuel	26.9	..	27.1	..	..	..	..	..	..	..	..
	2004											
	Quarter 1 - Trimestre 1	34.7	..	35.3	..	..	..	..	..	..	..	..
	Quarter 2 - Trimestre 2	36.1	..	36.6	..	..	..	..	..	..	..	..
	Quarter 3 - Trimestre 3	37.8	..	39.9	..	..	..	..	..	..	..	..
	Quarter 4 - Trimestre 4	43.4	..	47.0	..	..	..	..	..	..	..	..
	Annual - Annuel	38.0	..	39.6	..	..	..	..	..	..	..	..
	2005											
	Quarter 1 - Trimestre 1	41.4	..	42.0	..	..	..	..	..	..	..	..
	Quarter 2 - Trimestre 2	36.6	..	38.2	..	..	..	..	..	..	..	..
	Quarter 3 - Trimestre 3	34.5	..	35.3	..	..	..	..	..	..	..	..
	Quarter 4 - Trimestre 4	34.2	..	34.7	..	..	..	..	..	..	..	..
	Annual - Annuel	36.0	..	37.1	..	..	..	..	..	..	..	..
	2006											
	Quarter 1 - Trimestre 1	..	..	33.5	..	..	..	..	..	..	..	..
	Quarter 2 - Trimestre 2	..	..	37.0	..	..	..	..	..	..	..	..
<b>54</b>	<b>Professional, scientific &amp; technical services - Services professionnels, scientifiques et techniques</b>											
	2002											
	Quarter 1 - Trimestre 1	30.2	..	..	..	..	..	..	..	..	..	..
	Quarter 2 - Trimestre 2	31.2	..	..	..	..	..	..	..	..	..	..
	Quarter 3 - Trimestre 3	32.4	..	..	..	..	..	..	..	..	..	..
	Quarter 4 - Trimestre 4	32.3	..	..	..	..	..	..	..	..	..	..
	Annual - Annuel	31.4	..	..	..	..	..	..	..	..	..	..
	2003											
	Quarter 1 - Trimestre 1	30.4	..	..	..	..	..	..	..	..	..	..
	Quarter 2 - Trimestre 2	32.0	..	..	..	..	..	..	..	..	..	..
	Quarter 3 - Trimestre 3	33.4	..	..	..	..	..	..	..	..	..	..
	Quarter 4 - Trimestre 4	34.2	..	..	..	..	..	..	..	..	..	..
	Annual - Annuel	32.5	..	..	..	..	..	..	..	..	..	..
	2004											
	Quarter 1 - Trimestre 1	33.0	..	..	..	..	..	..	..	..	..	..
	Quarter 2 - Trimestre 2	33.5	..	..	..	..	..	..	..	..	..	..
	Quarter 3 - Trimestre 3	31.7	..	..	..	..	..	..	..	..	..	..
	Quarter 4 - Trimestre 4	33.4	..	..	..	..	..	..	..	..	..	..
	Annual - Annuel	32.9	..	..	..	..	..	..	..	..	..	..
	2005											
	Quarter 1 - Trimestre 1	30.0	..	30.7	..	..	..	..	..	..	..	..
	Quarter 2 - Trimestre 2	24.5	..	28.4	..	..	..	..	..	..	..	..
	Quarter 3 - Trimestre 3	27.6	..	36.3	..	..	..	..	..	..	..	..
	Quarter 4 - Trimestre 4	31.2	..	40.2	..	..	..	..	..	..	..	..
	Annual - Annuel	28.5	..	34.0	..	..	..	..	..	..	..	..



Table 12

Quarterly and Annual Estimates of Average Weekly Hours by Enterprise Size of Employment, for Hourly Paid Employees, for Selected Industries, Canada, Provinces and Territories.

(Continued - suite)

Tableau 12

Estimations trimestrielles et annuelles des heures hebdomadaires moyennes par taille d'entreprise selon l'emploi, pour les salariés rémunérés à l'heure, pour une sélection d'industries, Canada, provinces et territoires.

NAICS 2002	Industry	Size - Taille										
		All Sizes - Toutes les tailles	0-4	5-19	20-49	50-99	100-299	300-499	500 +	0-49	50-299	300 +
SCIAN 2002	Industrie											
NUNAVUT - NUNAVUT												
54	Professional, scientific & technical services - Services professionnels, scientifiques et techniques											
	2006											
	Quarter 1 - Trimestre 1	29.3	..	32.4	..	..	..	..	..	..	..	..
	Quarter 2 - Trimestre 2	30.1	..	34.4	..	..	..	..	..	..	..	..
56	Admin. & support, waste managemt. & remediation services - Services admin., soutien, gestion des déchets, assainissem.											
	2002											
	Quarter 1 - Trimestre 1	29.9	..	..	..	..	..	..	..	29.9	..	..
	Quarter 2 - Trimestre 2	30.3	..	..	..	..	..	..	..	30.3	..	..
	Quarter 3 - Trimestre 3	30.6	..	..	..	..	..	..	..	30.6	..	..
	Quarter 4 - Trimestre 4	31.3	..	..	..	..	..	..	..	31.3	..	..
	Annual - Annuel	30.6	..	..	..	..	..	..	..	30.6	..	..
	2003											
	Quarter 1 - Trimestre 1	32.9	..	..	..	..	..	..	..	32.9	..	..
	Quarter 2 - Trimestre 2	36.0	..	..	..	..	..	..	..	36.0	..	..
	Quarter 3 - Trimestre 3	38.7	..	..	..	..	..	..	..	33.5	..	..
	Quarter 4 - Trimestre 4	32.5	..	..	..	..	..	..	..	32.5	..	..
	Annual - Annuel	35.7	..	..	..	..	..	..	..	33.7	..	..
	2004											
	Quarter 1 - Trimestre 1	33.0	..	..	..	..	..	..	..	..	..	..
	Quarter 2 - Trimestre 2	33.8	..	..	..	..	..	..	..	..	..	..
	Quarter 3 - Trimestre 3	36.3	..	..	..	..	..	..	..	..	..	..
	Quarter 4 - Trimestre 4	35.4	..	..	..	..	..	..	..	..	..	..
	Annual - Annuel	34.9	..	..	..	..	..	..	..	..	..	..
	2005											
	Quarter 1 - Trimestre 1	31.3	..	33.6	..	..	..	..	..	..	..	..
	Quarter 2 - Trimestre 2	32.2	..	32.8	..	..	..	..	..	..	..	..
	Quarter 3 - Trimestre 3	33.9	..	33.2	..	..	..	..	..	..	..	..
	Quarter 4 - Trimestre 4	33.4	..	31.9	..	..	..	..	..	..	..	..
	Annual - Annuel	33.1	..	32.9	..	..	..	..	..	..	..	..
	2006											
	Quarter 1 - Trimestre 1	34.9	..	31.1	..	..	..	..	..	..	..	..
	Quarter 2 - Trimestre 2	35.7	..	..	..	..	..	..	..	..	..	..
62	Health care & social assistance - Soins de santé et assistance sociale											
	2002											
	Quarter 1 - Trimestre 1	26.4	..	27.6	..	..	..	..	..	..	..	..
	Quarter 2 - Trimestre 2	26.6	..	27.4	..	..	..	..	..	..	..	..
	Quarter 3 - Trimestre 3	27.9	..	27.2	..	..	..	..	..	..	..	..
	Quarter 4 - Trimestre 4	28.3	..	27.2	..	..	..	..	..	..	..	..
	Annual - Annuel	27.2	..	27.4	..	..	..	..	..	..	..	..
	2003											
	Quarter 1 - Trimestre 1	28.2	..	..	..	..	..	..	..	..	..	..
	Quarter 2 - Trimestre 2	28.0	..	..	..	..	..	..	..	..	..	..
	Quarter 3 - Trimestre 3	26.5	..	..	..	..	..	..	..	..	..	..
	Quarter 4 - Trimestre 4	26.2	..	..	..	..	..	..	..	..	..	..
	Annual - Annuel	27.2	..	..	..	..	..	..	..	..	..	..
	2004											
	Quarter 1 - Trimestre 1	26.7	..	..	..	..	..	..	..	..	..	..
	Quarter 2 - Trimestre 2	25.9	..	..	..	..	..	..	..	..	..	..
	Quarter 3 - Trimestre 3	26.4	..	..	..	..	..	..	..	..	..	..
	Quarter 4 - Trimestre 4	26.0	..	..	..	..	..	..	..	..	..	..
	Annual - Annuel	26.2	..	..	..	..	..	..	..	..	..	..
	2005											
	Quarter 1 - Trimestre 1	25.9	..	..	..	..	..	..	..	..	..	..
	Quarter 2 - Trimestre 2	25.9	..	..	..	..	..	..	..	..	..	..
	Quarter 3 - Trimestre 3	26.7	..	..	..	..	..	..	..	..	..	..
	Quarter 4 - Trimestre 4	27.1	..	..	..	..	..	..	..	..	..	..
	Annual - Annuel	26.4	..	..	..	..	..	..	..	..	..	..
	2006											
	Quarter 1 - Trimestre 1	26.6	..	31.3	..	..	..	..	..	..	..	..
	Quarter 2 - Trimestre 2	26.1	..	32.7	..	..	..	..	..	..	..	..
72	Accommodation & food services - Hébergement et services de restauration											
	2002											
	Quarter 1 - Trimestre 1	27.9	..	27.0	..	..	..	..	..	..	..	..
	Quarter 2 - Trimestre 2	28.1	..	26.9	..	..	..	..	..	..	..	..
	Quarter 3 - Trimestre 3	28.0	..	26.6	..	..	..	..	..	..	..	..

Table 12

Quarterly and Annual Estimates of Average Weekly Hours by Enterprise Size of Employment, for Hourly Paid Employees, for Selected Industries, Canada, Provinces and Territories.

(Continued - suite)

Tableau 12

Estimations trimestrielles et annuelles des heures hebdomadaires moyennes par taille d'entreprise selon l'emploi, pour les salariés rémunérés à l'heure, pour une sélection d'industries, Canada, provinces et territoires.

NAICS 2002	Industry	Size - Taille										
		All Sizes - Toutes les tailles	0-4	5-19	20-49	50-99	100-299	300-499	500 +	0-49	50-299	300 +
<b>NUNAVUT - NUNAVUT</b>												
<b>72</b>	<b>Accommodation &amp; food services - Hébergement et services de restauration</b>											
	2002											
	Quarter 4 - Trimestre 4	28.1	..	29.2	..	..	..	..	..	..	..	..
	Annual - Annuel	28.0	..	27.4	..	..	..	..	..	..	..	..
	2003											
	Quarter 1 - Trimestre 1	26.4	..	26.5	..	..	..	..	..	..	..	..
	Quarter 2 - Trimestre 2	26.5	..	26.2	..	..	..	..	..	..	..	..
	Quarter 3 - Trimestre 3	28.0	..	29.7	..	..	..	..	..	..	..	..
	Quarter 4 - Trimestre 4	26.4	..	27.9	..	..	..	..	..	..	..	..
	Annual - Annuel	26.9	..	27.5	..	..	..	..	..	..	..	..
	2004											
	Quarter 1 - Trimestre 1	24.7	..	25.8	20.9	..	..	..	..	..	..	..
	Quarter 2 - Trimestre 2	25.4	..	25.8	23.6	..	..	..	..	..	..	..
	Quarter 3 - Trimestre 3	28.2	..	28.8	26.0	..	..	..	..	..	..	..
	Quarter 4 - Trimestre 4	27.0	..	27.2	29.7	..	..	..	..	..	..	..
	Annual - Annuel	26.3	..	26.9	25.6	..	..	..	..	..	..	..
	2005											
	Quarter 1 - Trimestre 1	25.9	..	27.5	..	..	..	..	..	..	..	..
	Quarter 2 - Trimestre 2	24.8	..	25.2	..	..	..	..	..	..	..	..
	Quarter 3 - Trimestre 3	25.4	..	25.6	..	..	..	..	..	..	..	..
	Quarter 4 - Trimestre 4	23.5	..	23.8	..	..	..	..	..	..	..	..
	Annual - Annuel	25.0	..	25.6	..	..	..	..	..	..	..	..
	2006											
	Quarter 1 - Trimestre 1	24.0	..	24.1	22.9	..	..	..	..	..	..	..
	Quarter 2 - Trimestre 2	25.1	..	26.2	22.5	..	..	..	..	..	..	..
<b>81</b>	<b>Other services (except public administration) - Autres services, sauf les administration publiques</b>											
	2002											
	Quarter 1 - Trimestre 1	28.0	..	26.8	..	..	..	..	..	28.0	..	..
	Quarter 2 - Trimestre 2	28.1	..	26.9	..	..	..	..	..	28.1	..	..
	Quarter 3 - Trimestre 3	28.8	..	26.5	..	..	..	..	..	28.8	..	..
	Quarter 4 - Trimestre 4	29.3	..	25.4	..	..	..	..	..	28.8	..	..
	Annual - Annuel	28.6	..	26.4	..	..	..	..	..	28.4	..	..
	2003											
	Quarter 1 - Trimestre 1	30.9	..	27.5	..	..	..	..	..	..	..	..
	Quarter 2 - Trimestre 2	32.0	..	28.6	..	..	..	..	..	..	..	..
	Quarter 3 - Trimestre 3	31.8	..	32.8	..	..	..	..	..	..	..	..
	Quarter 4 - Trimestre 4	30.3	..	28.2	..	..	..	..	..	..	..	..
	Annual - Annuel	31.4	..	28.7	..	..	..	..	..	..	..	..
	2004											
	Quarter 1 - Trimestre 1	31.8	..	..	..	..	..	..	..	..	..	..
	Quarter 2 - Trimestre 2	31.5	..	..	..	..	..	..	..	..	..	..
	Quarter 3 - Trimestre 3	32.8	..	..	..	..	..	..	..	..	..	..
	Quarter 4 - Trimestre 4	32.5	..	..	..	..	..	..	..	..	..	..
	Annual - Annuel	32.1	..	..	..	..	..	..	..	..	..	..
	2005											
	Quarter 1 - Trimestre 1	29.2	..	26.5	..	..	..	..	..	..	..	..
	Quarter 2 - Trimestre 2	28.2	..	24.0	..	..	..	..	..	..	..	..
	Quarter 3 - Trimestre 3	32.2	..	30.6	..	..	..	..	..	..	..	..
	Quarter 4 - Trimestre 4	28.9	..	25.3	..	..	..	..	..	..	..	..
	Annual - Annuel	29.7	..	26.4	..	..	..	..	..	..	..	..
	2006											
	Quarter 1 - Trimestre 1	28.0	..	27.5	..	..	..	..	..	..	..	..
	Quarter 2 - Trimestre 2	28.9	..	26.1	..	..	..	..	..	..	..	..
<b>11-91N</b>	<b>Industrial aggregate (excluding unclassified) - Ensemble des industries sauf les entreprises non classifiées</b>											
	2002											
	Quarter 1 - Trimestre 1	33.4	31.8	29.4	33.9	46.5	33.5	..	..	31.4	38.7	31.9
	Quarter 2 - Trimestre 2	33.6	32.5	29.2	33.9	42.5	34.7	..	..	31.6	39.6	32.9
	Quarter 3 - Trimestre 3	34.6	32.1	30.2	34.8	40.6	40.1	..	..	32.5	40.4	34.1
	Quarter 4 - Trimestre 4	35.0	32.4	31.2	35.6	41.2	38.7	..	..	33.3	40.3	33.4
	Annual - Annuel	34.2	32.2	30.0	34.6	42.4	36.1	..	..	32.2	39.7	33.1
	2003											
	Quarter 1 - Trimestre 1	34.4	32.0	29.4	33.5	41.2	41.2	..	..	31.5	41.2	32.9
	Quarter 2 - Trimestre 2	34.9	33.0	30.3	34.7	39.4	39.1	..	..	32.7	39.2	33.9
	Quarter 3 - Trimestre 3	35.8	34.6	32.0	35.0	41.1	42.9	..	..	33.7	42.0	30.2
	Quarter 4 - Trimestre 4	33.8	34.6	30.7	34.5	38.2	40.6	..	..	32.9	39.2	28.8
	Annual - Annuel	34.7	33.4	30.5	34.4	39.8	41.0	..	..	32.7	40.4	31.5
	2004											
	Quarter 1 - Trimestre 1	34.0	35.5	30.8	34.0	39.6	41.2	..	..	32.8	40.2	29.6

**Table 12**  
**Quarterly and Annual Estimates of Average Weekly Hours by Enterprise Size of Employment, for Hourly Paid Employees, for Selected Industries, Canada, Provinces and Territories.**

(Continued - suite)

**Tableau 12**  
**Estimations trimestrielles et annuelles des heures hebdomadaires moyennes par taille d'entreprise selon l'emploi, pour les salariés rémunérés à l'heure, pour une sélection d'industries, Canada, provinces et territoires.**

NAICS 2002	Industry	Size - Taille										
		All Sizes - Toutes les tailles	0-4	5-19	20-49	50-99	100-299	300-499	500 +	0-49	50-299	300 +
SCIAN 2002	Industrie											
NUNAVUT - NUNAVUT												
11-91N Industrial aggregate (excluding unclassified) - Ensemble des industries sauf les entreprises non classifiées												
2004												
	Quarter 2 - Trimestre 2	33.4	34.0	30.8	35.2	39.2	37.1	..	..	33.3	38.4	27.7
	Quarter 3 - Trimestre 3	35.6	34.6	33.7	36.8	41.8	34.8	..	..	35.3	39.0	32.3
	Quarter 4 - Trimestre 4	33.8	34.4	33.3	35.2	38.8	37.6	..	..	34.4	38.4	29.6
	Annual - Annuel	34.2	34.6	32.1	35.3	39.8	37.5	..	..	33.9	38.9	29.9
2005												
	Quarter 1 - Trimestre 1	34.4	35.0	32.0	32.5	40.1	45.2	..	..	32.5	42.4	28.3
	Quarter 2 - Trimestre 2	34.6	34.5	31.0	33.5	41.3	43.9	..	..	32.5	42.2	29.0
	Quarter 3 - Trimestre 3	36.5	33.7	33.3	35.9	41.2	44.6	..	..	34.6	42.6	30.2
	Quarter 4 - Trimestre 4	35.3	34.1	32.7	34.8	40.0	43.8	..	..	33.9	41.3	30.5
	Annual - Annuel	35.2	34.3	32.2	34.2	40.7	44.5	..	..	33.4	42.2	29.4
2006												
	Quarter 1 - Trimestre 1	34.9	33.1	31.5	33.8	40.0	41.7	..	..	32.7	40.8	30.0
	Quarter 2 - Trimestre 2	35.4	33.8	32.2	34.4	40.8	43.4	..	..	33.4	41.8	30.8

Employment, earnings and hours, 2006  
 Statistics Canada - Cat. No. 72-002-XIB

Emploi, gains et durée du travail, 2006  
 Statistique Canada - n° 72-002-XIB au cat.

---

# Annex

---

---

# Annexe

---

**1** Questionnaire (English) of the Business Payrolls Survey page 512.

**1** Questionnaire (français) de l'Enquête sur la rémunération auprès des entreprises, page 514.

---

**2** Administrative Survey Response Rates for Employment, page 516.

**2** Taux de réponse sur l'emploi de l'enquête administrative, page 516.

---

---

# Annex 1

# Annexe 1

---

**Questionnaire of the  
Business Payrolls Survey**

**Questionnaire de l'enquête sur la  
rémunération auprès des entreprises**

	<b>Page</b>
<b>English / Anglais</b>	<b>512</b>
<b>French / Français</b>	<b>514</b>

---



Labour Statistics Division  
**Business Payrolls Survey**  
**Your Survey Reporting Record**

Confidential when completed

Collected under the authority of the *Statistics Act*, Revised Statutes of Canada, 1985, Chapter S19.



**REPORT FOR:**  
**RETURN BY:**

//                      / / / / / -



<< This survey measures the month-to-month trends of payroll employment, paid hours and earnings. Your participation is critical to ensure an accurate reflection of your industry, region and business size. As with most business surveys, completion of this survey is a legal requirement under the Statistics Act. >>

Statistics Canada has entered into data sharing agreements pursuant to Section 11 of the Statistics Act, with the statistical agencies in the provinces of British Columbia, Ontario, Québec and New Brunswick and under Section 12 with the Northwest Territories Bureau of Statistics and the Nunavut Bureau of Statistics. Under Section 12 of the Statistics Act, respondents in the Northwest Territories and Nunavut may refuse to share their data with their respective bureaus of statistics by writing to the Chief Statistician and returning a letter of objection with their completed questionnaire.

Strictly for statistical purposes, Statistics Canada will combine your responses to this survey with your business' monthly payroll deduction files received from the Canada Revenue Agency. The combined information permits the publication of the total number of paid employees, payrolls and hours at detailed industrial and geographic levels.

**A. ALL EMPLOYEES**

<b>1a. Gross monthly payroll</b> This is the total remuneration <b>PAID</b> to employees during the survey reference month, before deductions. It includes any amount subject to appear in Box 14 of T4 slips. (regular pay, overtime pay and special payments)		
<b>1b. Start and end dates of the Gross Monthly Payroll. (reported in item 1a)</b> The first day of the first regular pay period and the last day of the last regular pay period paid out within the reference month.	From	To
	D   M   D   M	D   M   D   M
<b>1c. Total number of employees in the last pay period paid out within the reference month.</b> (employees receiving pay for work performed or for paid absence for the last pay period of the month.) This must include part-time employees.		
<b>1d. Number of part-time employees</b> (those that work less than 30 hours a week) This number must be included in item 1c.		

**For sections B, C, D and E record your information in the first column. Only use the additional columns when recording more than one payroll within an employee category.**

**B. EMPLOYEES PAID BY THE HOUR**

<b>2. Number of employees paid by the hour</b> receiving pay for work performed or paid absence for the last pay period of the month.																												
<b>3. Last pay period in the month.</b>  Start and end dates	From	To				From	To				From	To				From	To											
	D	M	D	M	D	M	D	M	D	M	D	M	D	M	D	M	D	M	D	M	D	M	D	M	D	M	D	M
<b>4a. Regular gross pay</b> payable for the last pay period of the month, including overtime pay for the same period.	\$	.00				\$	.00				\$	.00				\$	.00											
<b>4b. Overtime pay</b> payable for the last pay period of the month included in Item 4a.	\$	.00				\$	.00				\$	.00				\$	.00											
<b>5a. Total number of hours payable</b> for the last pay period of the month, including overtime hours for the same period		.0					.0					.0					.0											
<b>5b. Total number of overtime hours</b> worked in the last pay period of the month included in Item 5a		.0					.0					.0					.0											

<b>6. Special payments PAID at anytime during the month to employees paid by the hour</b> (e.g., accumulated leave, bonuses, retroactive payments, termination pay, commissions, etc.) This includes all special payments subject to appear in Box 14 of the T4 slips.	Type of Payment	Period Covered						Amount Paid
		From			To			
		D	M	Y	D	M	Y	\$ .00
								\$ .00
		D	M	Y	D	M	Y	\$ .00
							\$ .00	
	D	M	Y	D	M	Y	\$ .00	
							\$ .00	

**C. SALARIED EMPLOYEES (EXCLUDING WORKING OWNERS)**

7. <b>Number of salaried employees</b> receiving pay for work performed or paid absence for the last pay period of the month.									
8. <b>Last pay period in the month.</b>	From		To		From		To		
	D	M	D	M	D	M	D	M	
Start and end dates									
9a. <b>Regular gross pay</b> payable for the last pay period of the month, including overtime pay for the same period.	\$		.00	\$		.00	\$		.00
9b. <b>Overtime pay</b> payable for the last pay period of the month included in item 9a	\$		.00	\$		.00	\$		.00
10. <b>Average number of working hours in a week.</b>									
11. <b>Special payments PAID at anytime during the month to salaried employees</b> (e.g., accumulated leave, bonuses, retroactive payments, termination pay, commissions, etc.)  This includes all special payments subject to appear in Box 14 of the T4 slips.	Type of Payment	Period Covered						Amount Paid	
		From			To				
		D	M	Y	D	M	Y	\$	.00
		D	M	Y	D	M	Y	\$	.00
		D	M	Y	D	M	Y	\$	.00

**D. WORKING OWNERS OF INCORPORATED BUSINESSES**

12. <b>Number of working owners</b> receiving pay for the last pay period of the month.									
13. <b>Last pay period in the month.</b>	From		To		From		To		
	D	M	D	M	D	M	D	M	
Start and end dates									
14. <b>Regular gross pay</b> payable for the last pay period of the month.	\$		.00	\$		.00	\$		.00
15. <b>Special payments or draws PAID at anytime during the month to working owners</b> (e.g., accumulated leave, bonuses, retroactive payments, termination pay, commissions, etc.)  This includes all special payments subject to appear in Box 14 of the T4 slips.	Type of Payment	Period Covered						Amount Paid	
		From			To				
		D	M	Y	D	M	Y	\$	.00
		D	M	Y	D	M	Y	\$	.00
		D	M	Y	D	M	Y	\$	.00

**E. OTHER EMPLOYEES (Employees paid exclusively by commission or piece work or another form of payment not already reported.)**

16. <b>Number of other employees</b> receiving pay for work performed or paid absence for the last pay period of the month.									
17. <b>Last pay period in the month.</b>	From		To		From		To		
	D	M	D	M	D	M	D	M	
Start and end dates									
18. <b>Regular gross pay</b> payable for the last pay period of the month, including overtime pay for the same period.	\$		.00	\$		.00	\$		.00
19. <b>Special payments PAID at anytime during the month to other employees</b> (e.g., accumulated leave, bonuses, retroactive payments, termination pay, commissions, etc.)  This includes all special payments subject to appear in Box 14 of the T4 slips.	Type of Payment	Period Covered						Amount Paid	
		From			To				
		D	M	Y	D	M	Y	\$	.00
		D	M	Y	D	M	Y	\$	.00
		D	M	Y	D	M	Y	\$	.00

**Si vous désirez recevoir un formulaire français, prière de nous appeler à l'un des numéros suivants:**  
**If you need help in completing this form, please call us at one of the following numbers:**

**LOCAL    TOLL FREE    FAX    TOLL FREE FAX**

Completed by:

Name	Title	Tel. No.	Date
------	-------	----------	------



Division de la statistique du travail  
**Enquête sur la rémunération  
auprès des entreprises**  
**Votre registre des données déclarées**

Confidentiel une fois rempli.

Renseignements recueillis en vertu de la *Loi sur la statistique*.  
Lois révisées du Canada, 1985, chapitre S19.

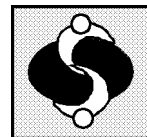

**DECLAREZ POUR:  
RETOURNEZ AVANT :**

// 12 11 / / / -



<<

>>

Cette enquête mesure les tendances mensuelles de l'ensemble des salariés inscrits sur la liste de paye, des heures rémunérées, et des gains. Votre participation est essentielle à l'obtention de résultats qui reflèteront correctement votre industrie, votre région et la taille des entreprises. En vertu de la Loi sur la statistique, vous êtes tenu, comme pour la plupart des enquêtes entreprises, de répondre à cette enquête.

Statistique Canada a conclu des ententes de partage de données en vertu de l'article 11 de la Loi sur la statistique avec les agences statistiques des provinces suivantes: la Colombie-Britannique, l'Ontario, le Québec et le Nouveau-Brunswick et aux termes de l'article 12 avec le Bureau de la statistique des Territoires du Nord-Ouest et le Bureau de la statistique du Nunavut. En vertu de l'article 12 de la Loi sur la statistique, les répondants des Territoires du Nord Ouest et du Nunavut peuvent refuser de partager leurs données avec leur bureau de la statistique respectif en communiquant par écrit au statisticien en chef et en retournant une lettre d'objection avec le questionnaire rempli.

Strictelement pour des besoins statistiques, Statistique Canada fera un appariement de vos réponses à cette enquête avec vos fichiers mensuels des versements du registre de paye reçus de l'Agence du revenu du Canada. La combinaison de ces informations permet la publication du nombre total d'employés rémunérés, de la rémunération et des heures à des niveaux industriels et géographiques détaillés.

A. TOUS LES SALARIÉS									
1a. <b>Rémunération brute mensuelle</b> Il s'agit du montant total de la rémunération <b>VERSÉE</b> aux salariés au cours du mois de référence avant les retenues. Ceci inclut tout montant susceptible d'apparaître dans la case 14 du feuillet T-4. (salaires réguliers, rémunération des heures supplémentaires ainsi que les paiements spéciaux).									
1b. <b>La date de début et la date de fin de la rémunération brute mensuelle. (déclarée à la question 1a)</b> (La première journée de la première période régulière de paye et la dernière journée de la dernière période régulière de paye versée pendant le mois de référence.)									
					Du		Au		
					J	M	J	M	
1c. <b>Nombre total de salariés dans la dernière période de paye versée pendant le mois référence.</b> (Les salariés recevant une rémunération pour un travail effectué ou pour un congé payé au cours de la dernière période de paye du mois.) Ce nombre doit inclure les employés travaillant à temps partiel.									
1d. <b>Nombre de salariés à temps partiel</b> (ceux qui travaillent moins de 30 heures par semaine). Ce nombre doit être inclus dans 1c.									

**Pour les sections B, C, D et E, inscrivez vos renseignements dans la première colonne.  
Utilisez les colonnes additionnelles si vous avez plus d'un registre de paye pour une catégorie de salariés.**

**B. SALARIÉS RÉMUNÉRÉS À L'HEURE**

<<

>>

2. <b>Nombre de salariés rémunérés à l'heure</b> recevant une rémunération pour un travail effectué ou pour un congé payé au cours de la dernière période de paye du mois.									
3. <b>Dernière période de paye du mois.</b>									
		Du		Au		Du		Au	
		J	M	J	M	J	M	J	M
Dates du premier et dernier jour									
4a. <b>Rémunération régulière brute</b> payable pour la dernière période de paye du mois, y compris la rémunération des heures supplémentaires pour la même période.									
		\$ .00		\$ .00		\$ .00		\$ .00	
4b. <b>Rémunération régulière pour les heures supplémentaires</b> comprises en 4a.									
		\$ .00		\$ .00		\$ .00		\$ .00	
5a. <b>Nombre total d'heures payables</b> pour la dernière période de paye du mois, y compris les heures supplémentaires pour la même période.									
		.0		.0		.0		.0	
5b. <b>Nombre d'heures supplémentaires</b> travaillées dans la dernière période de paye du mois comprises en 5a.									
		.0		.0		.0		.0	
6. <b>Paiements spéciaux VERSÉS à un moment quelconque au cours du mois aux salariés rémunérés à l'heure</b> (p.ex., les rémunérations de vacances cumulatives, les gratifications, les paiements rétroactifs, les indemnités de cessation d'emploi, les commissions, etc.) Ceci inclus tous les paiements spéciaux susceptibles d'apparaître dans la case 14 du feuillet T-4.									
Genre de paiement		Période visée						Montant payé	
		Du			Au				
		J	M	A	J	M	A	\$ .00	
								\$ .00	
		J	M	A	J	M	A	\$ .00	
								\$ .00	
		J	M	A	J	M	A	\$ .00	
								\$ .00	

<<

>>





**C. EMPLOYÉS À SALAIRE FIXE (EXCLUANT LES PROPRIÉTAIRES ACTIFS)**

7. <b>Nombre d'employés</b> (à salaire fixe) recevant une rémunération pour un travail effectué ou pour un congé payé au cours de la dernière période de paye du mois.												
8. <b>Dernière période de paye du mois</b>  Dates du premier et dernier jour	Du		Au		Du		Au		Du		Au	
	J	M	J	M	J	M	J	M	J	M	J	M
9a. <b>Rémunération régulière brute</b> payable pour la dernière période de paye du mois, y compris la rémunération des heures supplémentaires pour la même période.												
9b. <b>Rémunération payable pour les heures supplémentaires</b> pour la dernière période de paye du mois comprise en 9a.												
10. <b>Nombre moyen d'heures de travail dans une semaine.</b>												
11. <b>Paiements spéciaux VERSÉS à un moment quelconque au cours du mois aux employés (à salaire fixe)</b> <small>(p.ex., les rémunérations de vacances cumulatives, les gratifications, les paiements rétroactifs, les indemnités de cessation d'emploi, les commissions, etc.) Ceci inclus tous les paiements spéciaux susceptibles d'apparaître dans la case 14 du feuillet T-4.</small>	Genre de paiement	Période visée						Montant payé				
		Du			Au							
		J	M	A	J	M	A	\$				
		J	M	A	J	M	A					
	J	M	A	J	M	A						
	J	M	A	J	M	A						

**D. PROPRIÉTAIRES ACTIFS D'ENTREPRISES CONSTITUÉES EN SOCIÉTÉ**

12. <b>Nombre de propriétaires actifs</b> recevant une rémunération pour la dernière période de paye du mois												
13. <b>Dernière période de paye du mois</b>  Dates du premier et dernier jour	Du		Au		Du		Au		Du		Au	
	J	M	J	M	J	M	J	M	J	M	J	M
14. <b>Rémunération régulière brute</b> payable pour la dernière période de paye du mois												
15. <b>Paiements spéciaux ou prélèvements VERSÉS à un moment quelconque au cours du mois aux propriétaires actifs</b> (p.ex., les rémunérations de vacances cumulatives, les gratifications, les paiements rétroactifs, les indemnités de cessation d'emploi, les commissions, etc.) Ceci inclus tous les paiements spéciaux susceptibles d'apparaître dans la case 14 du feuillet T-4.	Genre de paiement	Période visée						Montant payé				
		Du			Au							
		J	M	A	J	M	A	\$				
		J	M	A	J	M	A					
	J	M	A	J	M	A						
	J	M	A	J	M	A						

**E. AUTRES SALARIÉS (Salariés payés exclusivement sous forme de commissions, de salaires à la pièce ou d'une autre forme similaire de rémunération n'ayant pas déjà été déclarés)**

16. <b>Nombre d'autres salariés</b> recevant une rémunération pour un travail effectué ou pour un congé payé au cours de la dernière période de paye du mois.												
17. <b>Dernière période de paye du mois.</b>  Dates du premier et dernier jour	Du		Au		Du		Au		Du		Au	
	J	M	J	M	J	M	J	M	J	M	J	M
18. <b>Rémunération régulière brute</b> payable pour la dernière période de paye du mois, y compris la rémunération des heures supplémentaires pour la même période.												
19. <b>Paiements spéciaux VERSÉS à un moment quelconque au cours du mois aux autres salariés</b> <small>(p.ex., les rémunérations de vacances cumulatives, les gratifications, les paiements rétroactifs, les indemnités de cessation d'emploi, les commissions, etc.) Ceci inclus tous les paiements spéciaux susceptibles d'apparaître dans la case 14 du feuillet T-4.</small>	Genre de paiement	Période visée						Montant payé				
		Du			Au							
		J	M	A	J	M	A	\$				
		J	M	A	J	M	A					
	J	M	A	J	M	A						
	J	M	A	J	M	A						

If you wish to receive an English form, please call us at one of the following numbers:

Si vous avez besoin d'aide pour compléter ce formulaire, prière de nous appeler à l'un des numéros suivants:

**LOCAL**
**SANS FRAIS**
**TÉLÉCOPIEUR**
**TÉLÉCOPIEUR SANS FRAIS**

Rempli par:

Nom	Titre	No. Tél.	Date
-----	-------	----------	------

### Administrative Survey Response Rates for Employment

### Taux de réponse sur l'emploi de l'enquête administrative

Province	PD7A Administrative Survey / Enquête Administrative		TM Administrative Survey TM Enquête Administrative		Total response rate / Taux de réponse total	
	July (r) 2006 Juillet (r)	August (p) 2006 Août (p)	July (r) 2006 Juillet (r)	August (p) 2006 Août (p)	July (r) 2006 Juillet (r)	August (p) 2006 Août (p)
Canada	83.4	86.3	90.0	90.3	88.6	89.6
Newfoundland and Labrador / Terre-Neuve et Labrador	86.2	84.7	87.8	90.8	88.4	89.5
Prince Edward Island / Îles-du-Prince-Édouard	85.8	82.3	92.3	94.9	90.7	90.4
Nova Scotia / Nouvelle-Écosse	90.0	89.9	92.8	91.4	92.5	91.7
New Brunswick / Nouveau-Brunswick	82.8	82.3	81.0	81.1	83.6	83.4
Quebec / Québec	79.2	85.4	92.5	92.1	88.1	90.0
Ontario	86.3	88.5	89.6	90.2	89.3	90.2
Manitoba	85.3	85.8	93.1	93.2	91.3	91.5
Saskatchewan	84.1	83.5	87.2	89.1	87.0	87.9
Alberta	83.2	84.2	87.9	87.5	87.1	87.1
British Columbia / Colombie-Britannique	84.1	86.0	89.7	90.2	88.2	89.1
Yukon	88.5	89.3	87.9	83.4	91.6	90.2
Northwest Territories \ Territoires-du Nord-Ouest	81.5	79.7	88.3	86.9	88.9	87.7
Nunavut	82.4	87.7	79.4	82.3	85.8	88.4

**Administrative data:** data derived from the monthly payroll deduction forms (PD7 forms) from Revenue Canada. There are two types of payroll deduction (PD) accounts.

- **PD7A** refers to monthly remitters (small businesses reporting once a month).
- **TM** refers to accelerated remitters (medium and large businesses reporting more than once a month).

**Données administratives:** données provenant des formulaires de retenue sur la paye (formulaires PD7) de Revenu Canada. Il existe deux genres de comptes de retenues sur la paye (RP).

- **PD7A** se rapporte aux remises mensuelles (petites entreprises effectuant une remise par mois).
- **TM** se rapporte aux remises accélérées (moyennes et grandes entreprises effectuant plus d'une remise par mois).