Nº 21-011-X au catalogue

Recettes monétaires agricoles

Statistiques économiques agricoles

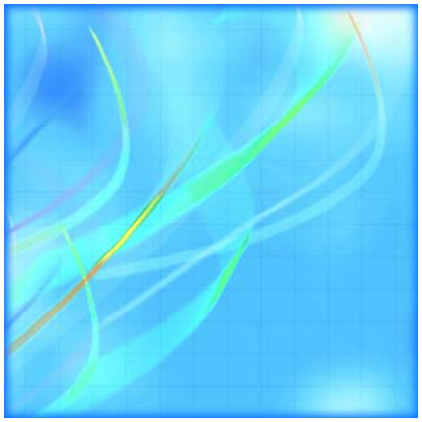

Mai 2011

Statistique Canada
Statistics Canada

Canada

Comment obtenir d'autres renseignements

Pour toute demande de renseignements au sujet de ce produit ou sur l'ensemble des données et des services de Statistique Canada, visiter notre site Web à *www.statcan.gc.ca*. Vous pouvez également communiquer avec nous par courriel à *infostats@statcan.gc.ca* ou par téléphone entre 8 h 30 et 16 h 30 du lundi au vendredi aux numéros suivants :

Centre de contact national de Statistique Canada

Numéros sans frais (Canada et États-Unis) :	
Service de renseignements	1-800-263-1136
Service national d'appareils de télécommunications pour les malentendants	1-800-363-7629
Télécopieur	1-877-287-4369
Appels locaux ou internationaux :	
Service de renseignements	1-613-951-8116
Télécopieur	1-613-951-0581
Programme des services de dépôt	
Service de renseignements	1-800-635-7943
Télécopieur	1-800-565-7757

Comment accéder à ce produit

Le produit nº 21-011-X au catalogue est disponible gratuitement sous format électronique. Pour obtenir un exemplaire, il suffit de visiter notre site Web à *www.statcan.gc.ca* et de parcourir par « Ressource clé » > « Publications ».

Normes de service à la clientèle

Statistique Canada s'engage à fournir à ses clients des services rapides, fiables et courtois. À cet égard, notre organisme s'est doté de *normes de service à la clientèle* que les employés observent. Pour obtenir une copie de ces normes de service, veuillez communiquer avec Statistique Canada au numéro sans frais 1-800-263-1136. Les normes de service sont aussi publiées sur le site *www.statcan.gc.ca* sous « À propos de nous » > « Notre organisme » > « Offrir des services aux Canadiens ».

Statistique Canada
Division de l'agriculture
Section des revenus et des prix agricoles

Recettes monétaires agricoles

Statistiques économiques agricoles

Mai 2011

Publication autorisée par le ministre responsable de Statistique Canada

© Ministre de l'Industrie, 2011

Tous droits réservés. Le contenu de la présente publication électronique peut être reproduit en tout ou en partie, et par quelque moyen que ce soit, sans autre permission de Statistique Canada, sous réserve que la reproduction soit effectuée uniquement à des fins d'étude privée, de recherche, de critique, de compte rendu ou en vue d'en préparer un résumé destiné aux journaux et/ou à des fins non commerciales. Statistique Canada doit être cité comme suit : Source (ou « Adapté de », s'il y a lieu) : Statistique Canada, année de publication, nom du produit, numéro au catalogue, volume et numéro, période de référence et page(s). Autrement, il est interdit de reproduire le contenu de la présente publication, ou de l'emmagasiner dans un système d'extraction, ou de le transmettre sous quelque forme ou par quelque moyen que ce soit, reproduction électronique, mécanique, photographique, pour quelque fin que ce soit, sans l'autorisation écrite préalable des Services d'octroi de licences, Division des services à la clientèle, Statistique Canada, Ottawa, Ontario, Canada K1A 0T6.

Mai 2011

Nº 21-011-X au catalogue, vol. 10, nº 1

ISSN 1705-0790

Périodicité : semestrielle

Ottawa

This publication is also available in English.

Note de reconnaissance

Le succès du système statistique du Canada repose sur un partenariat bien établi entre Statistique Canada et la population, les entreprises, les administrations canadiennes et les autres organismes. Sans cette collaboration et cette bonne volonté, il serait impossible de produire des statistiques précises et actuelles.

Information pour l'usager

Signes conventionnels

Les signes conventionnels suivants sont employés uniformément dans les publications de Statistique Canada :

.	indisponible pour toute période de référence
..	indisponible pour une période de référence précise
...	n'ayant pas lieu de figurer
0	zéro absolu ou valeur arrondie à zéro
0^s	valeur arrondie à 0 (zéro) là où il y a une distinction importante entre le zéro absolu et la valeur arrondie
^{p}	provisoire
^{r}	révisé
x	confidentiel en vertu des dispositions de la *Loi sur la statistique*
^{E}	à utiliser avec prudence
F	trop peu fiable pour être publié
*	valeur significativement différente de l'estimation pour la catégorie de référence ($p<0,05$)

Remerciements

Cette publication a été élaborée par les employés de la Sous-section des recettes monétaires agricoles suivants, Division de l'agriculture, Statistique Canada : Krishan (Suki) Abeysekera, Stephen Boyd, Mark Fakhri, Umma Fatema, Lyne Gaudreau, Stephen Howard-Smith, Annette Laurent, Heather Miller et Caroline Quintal.

Nous aimerions également remercier les personnes suivantes : Gail-Ann Breese, Cindy Heffernan, Véronique Julien, Russell Kowaluk, Barbara McLaughlin, Marco Morin, Robert Pagnutti, André Picard, Bernie Rosien, Jeffrey Smith, Rachelle St-Amour, les employés de la sous-section des prix agricoles et des dépenses agricoles, ainsi que les équipes CANSIM et de l'Edition électronique intelligente pour leur soutien et leur contribution à cette publication.

Enfin, nous tenons à souligner l'appui fourni par Agriculture et Agroalimentaire Canada et les représentants ainsi que par les représentants statistiques provinciaux pour la révision des données.

Table des matières

Faits saillants 5

Analyse 6

Produits connexes 7

Tableaux statistiques

1 Recettes monétaires agricoles — Statistiques économiques agricoles 10
- 1-1 1981 10
- 1-2 1982 11
- 1-3 1983 12
- 1-4 1984 13
- 1-5 1985 14
- 1-6 1986 15
- 1-7 1987 16
- 1-8 1988 17
- 1-9 1989 18
- 1-10 1990 19
- 1-11 1991 20
- 1-12 1992 21
- 1-13 1993 22
- 1-14 1994 23
- 1-15 1995 24
- 1-16 1996 25
- 1-17 1997 26
- 1-18 1998 27
- 1-19 1999 28
- 1-20 2000 29
- 1-21 2001 30
- 1-22 2002 31
- 1-23 2003 32
- 1-24 2004 33
- 1-25 2005 34
- 1-26 2006 35
- 1-27 2007 36

Table des matières – suite

1-28	2008	37
1-29	2009	38
1-30	2010	39

Qualité des données, concepts et méthodologie

Information générale	40
Recettes monétaires agricoles	41

Faits saillants

Les recettes monétaires agricoles, qui comprennent les recettes des cultures et du bétail et les paiements de programme, ont fléchi de 0,2 % pour s'établir à 44,4 milliards de dollars en 2010. Il s'agit d'une deuxième baisse annuelle consécutive.

Graphique 1
Recettes monétaires agricoles, janvier à décembre

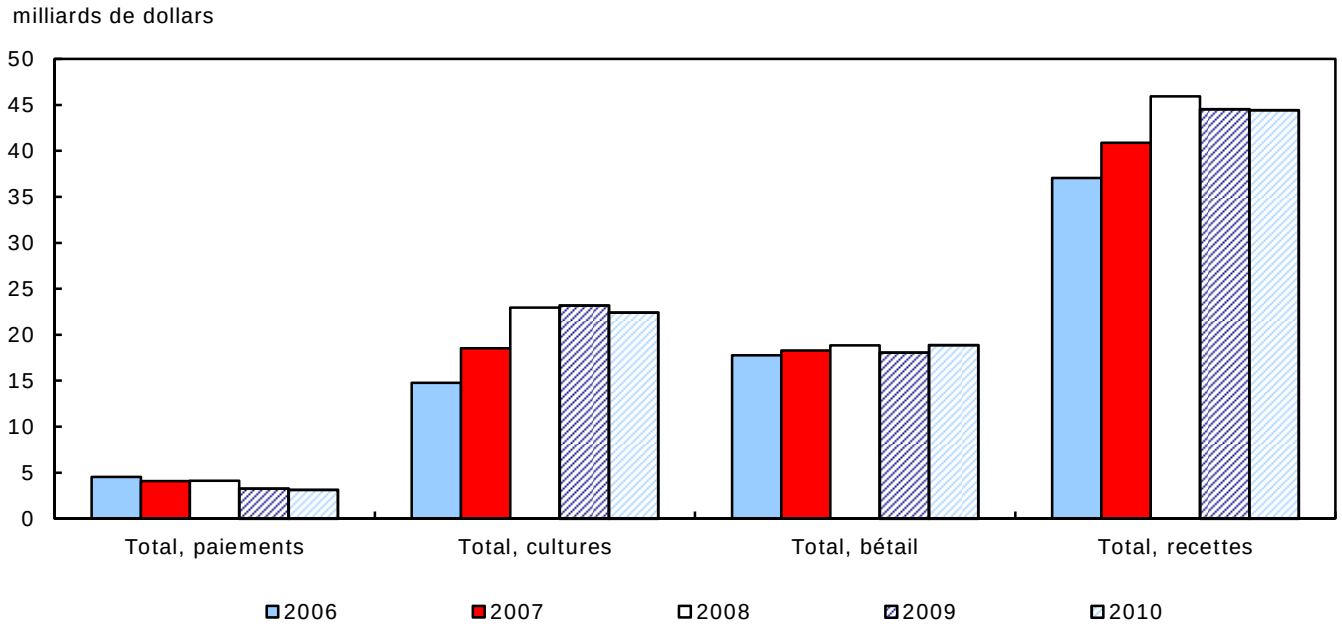

Analyse

Les recettes monétaires agricoles, qui comprennent les recettes des cultures et du bétail et les paiements de programme, ont fléchi de 0,2 % pour s'établir à 44,4 milliards de dollars en 2010. Il s'agit d'une deuxième baisse annuelle consécutive.

Les recettes du marché, qui ne comprennent que les recettes provenant de la vente de cultures et de bétail, ont augmenté de 0,1 % pour atteindre 41,3 milliards de dollars. Une hausse des recettes du bétail a tout juste neutralisé un recul des recettes des cultures.

Les recettes des cultures ont chuté de 3,3 % pour se chiffrer à 22,4 milliards de dollars, les recettes du blé (y compris du blé dur) et de l'orge ayant enregistré un net repli à la suite d'une diminution des prix et des mises en marché. Le prix moyen pondéré de la plupart des céréales et des graines oléagineuses était plus bas en 2010 qu'en 2009 malgré les hausses de prix survenues dans la deuxième moitié de 2010.

L'augmentation des mises en marché des graines oléagineuses en 2010 a fait augmenter les recettes pour le soya (+16,5 %) et le canola (+9,6 %).

Les recettes des pommes de terre ont régressé de 9,0 % sous l'effet d'une diminution des prix et des mises en marché par rapport aux niveaux de 2009.

Les recettes du bétail ont crû de 4,5 % pour s'établir à 18,9 milliards de dollars, entraînées par une hausse des prix des porcs et des bovins. Les recettes porcines ont monté de 15,4 % grâce à une augmentation de prix de 19,1 %. En 2010, le prix annuel moyen était de 56,30 $ le quintal. Il s'agit du niveau le plus élevé depuis 2005. Les recettes tirées des bovins et des veaux ont progressé de 5,0 %, encore une fois en raison des hausses de prix.

Les recettes des produits assujettis à la gestion de l'offre (produits laitiers, volaille et oeufs) ont reculé de 0,1 %, une baisse de 3,8 % des recettes tirées de la volaille ayant plus qu'annulé les hausses des recettes provenant des oeufs (+1,1 %) et des produits laitiers (+1,4 %). Les prix de la volaille ont fléchi pour la première fois depuis 2006.

Malgré l'augmentation des paiements d'assurance-récolte dans l'Ouest canadien, les paiements de programme ont fléchi de 4,7 % pour s'établir à 3,1 milliards de dollars. En 2010, huit provinces ont enregistré des baisses. La réduction des paiements de programme provinciaux au Québec a contribué considérablement au recul global.

Produits connexes

Sélection de publications de Statistique Canada

21-007-X	Indice des prix des produits agricoles
21-010-X	Revenu agricole net : statistiques économiques agricoles
21-012-X	Dépenses d'exploitation agricoles et frais d'amortissement : statistiques économiques agricoles
21-013-X	Valeur du capital agricole : statistiques économiques agricoles
21-014-X	Dette agricole en cours : statistiques économiques agricoles
21-015-X	Paiements directs versés aux producteurs : statistiques économiques agricoles
21-016-X	Bilan du secteur agricole : statistiques économiques agricoles
21-017-X	Compte de la valeur ajoutée agricole : statistiques économiques agricoles
21-018-X	Mouvements de l'encaisse des entreprises agricoles : statistiques économiques agricoles
21-525-X	Pour comprendre les mesures du revenu agricole

Sélection de tableaux CANSIM de Statistique Canada

002-0001	Recettes monétaires agricoles, données annuelles
002-0002	Recettes monétaires agricoles, données trimestrielles
002-0003	Valeur par acre des terrains et bâtiments agricoles, 1er juillet
002-0004	Compte de la valeur ajoutée agricole, annuel
002-0005	Dépenses d'exploitation agricoles et frais d'amortissement
002-0007	Valeur du capital des fermes, 1er juillet
002-0008	La dette agricole en cours, classée par source de crédit
002-0009	Revenu des agriculteurs provenant de l'exploitation agricole, données annuelles
002-0012	Revenu agricole en nature, selon les postes, données annuelles
002-0020	Bilan du secteur agricole, au 31 décembre, et ratios
002-0021	Indice des prix des produits agricoles (IPPA), données mensuelles

002-0022	Indice des prix des produits agricoles (IPPA), données annuelles
002-0023	Compte des mouvements de l'encaisse des entreprises agricoles, variations en pourcentage et ratios
002-0043	Prix des produits agricoles, cultures et bétail
003-0025	Valeur par tête de bétail, 1er juillet

Sélection d'enquêtes de Statistique Canada

3437	Recettes monétaires agricoles

Sélection de tableaux sommaires de Statistique Canada

- *Compte de la valeur ajoutée agricole*
- *Compte de la valeur ajoutée agricole, par province*
- *Revenu agricole net*
- *Revenu agricole net, par province*
- *Recettes monétaires agricoles*
- *Recettes monétaires agricoles (trimestriel)*

Tableaux statistiques

Tableau 1-1
Recettes monétaires agricoles — Statistiques économiques agricoles — 1981

	Terre-Neuve-et-Labrador	Île-du-Prince-Édouard	Nouvelle-Écosse	Nouveau-Brunswick	Québec	Ontario	Manitoba	Saskat-chewan	Alberta	Colombie-Britannique	Canada
	milliers de dollars										
Blé, sauf durum	.	384	1 064	441	13 001	78 643	321 365	1 492 915	858 779	22 619	2 789 211
Blé, excluant blé dur, paiements additionels de l'agence de mise en marché	.	.	.	.	..	54 884	123 747	606 635	214 459	4 808	1 004 533
Blé durum	.	.	.	.	.	.	21 465	389 914	59 056	.	470 435
Blé, dur, paiements additionels de l'agence de mise en marché	.	.	.	.	.	.	6 938	126 408	18 545	.	151 891
Avoine	.	639	203	1 471	8 805	2 629	6 973	10 098	24 910	2 791	58 519
Avoine, paiements de la CCB	.	.	.	.	.	.	10	26	27	5	68
Orge	.	2 517	129	417	13 817	14 375	127 429	222 739	414 167	14 362	809 952
Orge, paiements de la CCB	.	.	.	.	.	.	20 323	45 033	49 726	1 530	116 612
Recettes différées	.	.	.	.	.	.	-68 869	-554 275	-200 377	0	-823 521
Remboursement différé	.	.	.	.	.	.	58 068	446 695	143 537	0	648 300
Seigle	.	.	.	.	.	1 291	16 477	28 227	29 897	587	76 479
Graine de lin	.	.	.	.	.	0	74 343	39 337	15 951	0	129 631
Canola	.	.	.	.	..	0	75 337	233 486	278 732	9 931	597 486
Soya	.	0	.	.	0	167 245	..	.	.	.	167 245
Maïs	.	.	0	.	96 694	326 802	29 622	.	..	.	453 118
Betteraves à sucre	.	.	.	.	2 789	.	22 063	.	38 284	.	63 136
Pommes de terre	1 185	78 713	4 599	57 205	48 312	55 592	34 141	3 935	22 341	21 509	327 532
Légumes	2 623	4 100	6 722	6 944	75 030	243 184	8 950	0	15 732	46 358	409 643
Pommes	..	..	9 678	1 352	15 839	34 325	..	..	..	36 367	97 561
Autres fruits de verger	..	..	618	..	..	19 457	.	..	..	17 168	37 243
Fraises	94	488	1 988	1 329	7 969	9 984	0	..	0	8 311	30 163
Autres petits fruits et raisins	21	288	6 683	2 511	8 362	24 523	0	..	0	30 609	72 997
Floricole et pépinières	1 884	2 019	8 681	2 896	34 549	164 558	5 384	3 335	23 106	49 965	296 377
Tabac	.	0	0	0	42 020	360 443	.	.	.	.	402 463
Ginseng	0	0	0	0	0	5 300	0	0	0	0	5 300
Graines de moutarde	.	.	.	.	.	.	6 069	14 592	6 885	.	27 546
Graines de tournesol	.	.	.	.	.	.	35 700	1 449	0	0	37 149
Lentilles	.	.	.	.	.	.	0	0	0	.	0
Alpistes des canaries	.	.	.	.	.	.	0	0	..	.	0
Haricots secs	.	.	.	.	..	47 741	..	.	0	.	47 741
Pois secs	.	.	.	.	0	0	16 778	4 139	1 785	0	22 702
Graines fourragères	0	0	0	0	300	1 334	5 116	2 682	16 162	4 905	30 499
Foin et trèfle	0	67	69	171	3 060	1 346	276	2 192	3 228	881	11 290
Produits d'érable	.	0	324	234	37 125	3 113	.	.	.	.	40 796
Produits forestiers	93	363	4 736	4 341	24 030	11 985	1 082	996	2 547	14 963	65 136
Diverses cultures	368	17 316	4 984	1 884	12 520	13 032	13 282	6 242	12 224	2 300	84 152
Total, cultures	**6 268**	**106 894**	**50 478**	**81 196**	**444 222**	**1 641 786**	**962 069**	**3 126 800**	**2 049 703**	**289 969**	**8 759 385**
Bovins	1 580	17 592	23 003	18 961	181 289	1 026 387	244 676	378 420	1 157 479	113 946	3 163 333
Veaux	31	267	1 092	1 132	70 896	82 287	23 117	72 705	22 580	20 599	294 706
Porcs	4 411	21 275	27 209	14 219	576 043	527 042	137 549	79 187	189 624	40 811	1 617 370
Moutons	41	11	81	45	489	1 328	226	82	184	124	2 611
Agneaux	185	186	1 184	303	1 645	8 501	852	1 666	3 778	1 200	19 500
Produits laitiers	5 000	26 602	62 615	37 892	862 727	805 401	86 587	65 633	173 992	189 898	2 316 347
Poules et poulets	6 898	202	21 711	16 876	185 012	205 614	28 502	18 907	63 047	67 094	613 863
Dindons	x	x	2 948	1 917	35 648	73 395	12 563	6 746	15 252	14 699	163 168
Total, oeufs	7 229	2 568	18 210	10 834	78 695	174 745	43 012	16 908	43 109	60 998	456 308
Urine de jument gravide	0	0	0	0	0	0	x	x	x	0	x
Laine	11	22	113	43	284	483	81	187	567	149	1 940
Miel	.	145	612	443	9 578	5 765	10 203	8 441	15 161	4 443	54 791
Fourrures	108	1 106	8 399	1 623	5 975	19 222	2 176	256	1 648	7 457	47 970
Bétail divers	x	x	838	417	14 057	55 672	x	14 931	14 659	10 431	x
Total, bétail	**25 616**	**70 256**	**168 015**	**104 705**	**2 022 338**	**2 985 842**	**608 869**	**664 069**	**1 701 080**	**531 849**	**8 882 639**
Paiements, d'assurance-récolte	1	1 236	238	197	7 000	18 496	27 227	129 673	31 138	5 938	221 144
Paiements, la Loi de stabilisation concernant le grain de l'Ouest	.	.	.	.	.	.	0	0	0	0	0
Paiments sur la stabilisation des prix agricoles	294	5 106	1 893	4 359	47 880	38 732	11 394	6 280	13 827	2 451	132 216
Paiements tripartites	0	0	0	0	0	0	0	0	0	0	0
Paiements, provinciaux de stabilisation	0	1 140	2 539	1 381	18 990	9 784	8 504	4 612	4 264	36 946	88 160
Subvention aux produit laitières	.	4 946	3 835	3 025	135 132	90 240	10 351	6 900	17 263	9 440	281 132
Autres paiements	60	4	5	50	5 932	51 698	23 014	55 557	32 671	541	169 532
Total, paiements	**355**	**12 432**	**8 510**	**9 012**	**214 934**	**208 950**	**80 490**	**203 022**	**99 163**	**55 316**	**892 184**
Total, recettes	**32 239**	**189 582**	**227 003**	**194 913**	**2 681 494**	**4 836 578**	**1 651 428**	**3 993 891**	**3 849 946**	**877 134**	**18 534 208**

Note(s) : Les données dans ce tableau ont été révisées pour la dernière fois en juin 1997.

Tableau 1-2
Recettes monétaires agricoles — Statistiques économiques agricoles — 1982

	Terre-Neuve-et-Labrador	Île-du-Prince-Édouard	Nouvelle-Écosse	Nouveau-Brunswick	Québec	Ontario	Manitoba	Saskatchewan	Alberta	Colombie-Britannique	Canada
	milliers de dollars										
Blé, sauf durum	.	330	908	398	9 742	38 987	440 376	1 847 688	776 825	15 779	3 131 033
Blé, excluant blé dur, paiements additionels de l'agence de mise en marché	.	.	.	.	..	24 733	45 900	274 235	110 661	1 482	457 011
Blé durum	.	.	.	.	.	.	25 728	334 952	69 913	.	430 593
Blé, dur, paiements additionels de l'agence de mise en marché	.	.	.	.	.	.	6	981	144	.	1 131
Avoine	.	558	212	1 401	9 630	2 238	7 125	7 425	24 186	2 074	54 849
Avoine, paiements de la CCB	.	.	.	.	.	.	86	200	223	33	542
Orge	.	2 082	132	468	17 930	14 422	146 020	218 255	407 496	13 136	819 941
Orge, paiements de la CCB	.	.	.	.	.	.	15 018	38 332	53 072	1 805	108 227
Recettes différées	.	.	.	.	.	.	-65 364	-472 389	-168 721	0	-706 474
Remboursement différé	.	.	.	.	.	.	68 869	554 275	200 377	0	823 521
Seigle	.	.	.	.	.	723	14 858	23 380	19 616	353	58 930
Graine de lin	.	.	.	.	.	0	67 409	37 973	14 332	0	119 714
Canola	.	.	.	.	..	0	99 509	254 388	246 140	7 453	607 490
Soya	.	0	.	.	0	198 782	..	.	.	.	198 782
Maïs	.	.	0	.	93 996	295 901	26 111	.	..	.	416 008
Betteraves à sucre	.	.	.	.	2 949	.	12 152	.	18 729	.	33 830
Pommes de terre	864	52 055	4 584	40 382	41 420	40 792	31 891	5 622	21 386	19 051	258 047
Légumes	2 086	3 494	6 502	7 374	84 155	249 320	9 836	0	15 168	54 816	432 751
Pommes	..	..	7 176	1 174	15 037	36 199	..	..	..	32 675	92 261
Autres fruits de verger	..	..	366	..	..	27 448	.	..	..	14 117	41 931
Fraises	237	1 050	3 160	2 200	12 571	10 769	0	..	0	10 379	40 366
Autres petits fruits et raisins	56	480	9 256	4 580	8 237	26 045	0	..	0	49 713	98 367
Floricole et pépinières	1 579	1 684	8 805	3 776	33 833	160 702	5 788	3 050	25 724	45 425	290 366
Tabac	.	11 315	2 240	1 129	23 704	355 424	.	.	.	.	393 812
Ginseng	0	0	0	0	0	7 550	0	0	0	0	7 550
Graines de moutarde	.	.	.	.	.	.	2 196	10 200	6 630	.	19 026
Graines de tournesol	.	.	.	.	.	.	14 727	1 311	0	0	16 038
Lentilles	.	.	.	.	.	.	0	0	0	.	0
Alpistes des canaries	.	.	.	.	.	.	0	0	..	.	0
Haricots secs	.	.	.	.	..	40 350	..	.	0	.	40 350
Pois secs	.	.	.	.	0	0	13 742	10 674	3 332	0	27 748
Graines fourragères	0	0	0	0	854	5 400	7 499	1 959	8 225	1 303	25 240
Foin et trèfle	0	84	84	202	3 620	1 588	289	1 924	2 900	860	11 551
Produits d'érable	.	0	335	177	21 938	3 941	.	.	.	.	26 391
Produits forestiers	94	367	4 773	4 374	24 213	12 076	1 090	1 002	2 567	15 077	65 633
Diverses cultures	322	295	1 810	744	11 712	12 426	13 873	6 312	11 153	2 283	60 930
Total, cultures	**5 238**	**73 794**	**50 343**	**68 379**	**415 541**	**1 565 816**	**1 004 734**	**3 161 749**	**1 870 078**	**287 814**	**8 503 486**
Bovins	1 410	22 269	22 809	18 650	202 271	1 014 676	256 051	433 197	1 077 002	130 473	3 178 808
Veaux	40	121	999	1 201	57 077	79 137	30 803	73 427	29 346	23 476	295 627
Porcs	5 346	23 444	32 242	20 626	683 609	655 967	169 466	90 955	222 491	52 402	1 956 548
Moutons	47	22	41	34	792	980	212	169	302	174	2 773
Agneaux	138	161	1 161	274	2 257	8 007	884	2 037	4 504	1 281	20 704
Produits laitiers	5 965	29 465	67 547	43 340	953 182	871 316	95 944	72 755	196 934	210 541	2 546 989
Poules et poulets	7 983	814	21 111	17 152	184 559	197 310	28 521	19 635	66 926	61 347	605 358
Dindons	x	x	2 839	2 052	38 380	72 343	13 797	7 862	14 086	16 821	168 187
Total, oeufs	6 782	2 454	17 749	11 040	75 751	167 517	42 365	15 987	39 552	60 698	439 895
Urine de jument gravide	0	0	0	0	0	0	x	x	x	0	x
Laine	10	18	108	32	292	447	52	167	553	146	1 825
Miel	.	157	619	411	10 329	6 448	10 881	8 499	13 074	5 167	55 585
Fourrures	230	1 230	8 177	1 699	6 873	17 525	2 061	295	1 407	7 439	46 936
Bétail divers	x	x	876	466	15 507	58 741	x	x	x	11 400	x
Total, bétail	**28 113**	**80 483**	**176 278**	**116 977**	**2 230 879**	**3 150 414**	**672 638**	**741 659**	**1 680 777**	**581 365**	**9 459 583**
Paiements, d'assurance-récolte	1	1 785	112	240	8 996	19 941	25 759	115 114	91 831	6 176	269 955
Paiements, la Loi de stabilisation concernant le grain de l'Ouest	.	.	.	.	.	.	0	0	0	0	0
Paiments sur la stabilisation des prix agricoles	11	139	1 282	257	5 525	8 685	246	434	1 621	6 805	25 005
Paiements tripartites	0	0	0	0	0	0	0	0	0	0	0
Paiements, provinciaux de stabilisation	0	443	824	669	44 529	7 611	3 442	31 552	7 334	70 943	167 347
Subvention aux produit laitières	.	5 256	3 394	3 491	131 513	87 250	10 092	6 829	17 944	8 667	274 436
Autres paiements	40	0	9	314	3 694	21 798	8 070	6 388	142 508	13	182 834
Total, paiements	**52**	**7 623**	**5 621**	**4 971**	**194 257**	**145 285**	**47 609**	**160 317**	**261 238**	**92 604**	**919 577**
Total, recettes	**33 403**	**161 900**	**232 242**	**190 327**	**2 840 677**	**4 861 515**	**1 724 981**	**4 063 725**	**3 812 093**	**961 783**	**18 882 646**

Note(s) : Les données dans ce tableau ont été révisées pour la dernière fois en juin 1997.

Tableau 1-3
Recettes monétaires agricoles — Statistiques économiques agricoles — 1983

	Terre-Neuve-et-Labrador	Île-du-Prince-Édouard	Nouvelle-Écosse	Nouveau-Brunswick	Québec	Ontario	Manitoba	Saskat-chewan	Alberta	Colombie-Britannique	Canada
	milliers de dollars										
Blé, sauf durum	.	331	832	516	9 023	88 043	490 084	1 857 027	807 473	18 696	3 272 025
Blé, excluant blé dur, paiements additionels de l'agence de mise en marché	.	.	.	.	..	3 504	64 534	261 063	121 037	1 197	451 335
Blé durum	.	.	.	.	.	.	26 400	383 573	61 345	.	471 318
Blé, dur, paiements additionels de l'agence de mise en marché	.	.	.	.	.	.	1 899	46 621	10 720	.	59 240
Avoine	.	492	235	1 190	10 691	3 458	8 149	6 939	22 043	1 947	55 144
Avoine, paiements de la CCB	.	.	.	.	.	.	315	597	1 068	85	2 065
Orge	.	2 089	166	665	18 306	15 846	145 253	246 709	383 791	14 428	827 253
Orge, paiements de la CCB	.	.	.	.	.	.	15 037	28 773	40 717	1 550	86 077
Recettes différées	.	.	.	.	.	.	-99 543	-556 071	-176 785	-5 041	-837 440
Remboursement différé	.	.	.	.	.	.	65 364	472 389	168 721	0	706 474
Seigle	.	.	.	.	.	2 261	16 612	32 629	15 988	480	67 970
Graine de lin	.	.	.	.	.	0	107 918	45 990	16 357	0	170 265
Canola	.	.	.	.	..	0	120 997	272 859	330 253	12 417	736 526
Soya	.	0	.	.	0	243 225	..	.	.	.	243 225
Maïs	.	.	0	.	115 849	459 946	22 721	.	..	.	598 516
Betteraves à sucre	.	.	.	.	2 614	.	15 811	.	27 006	.	45 431
Pommes de terre	698	64 499	4 944	43 696	37 054	48 482	28 547	5 761	21 792	18 271	273 744
Légumes	2 001	3 710	7 547	6 949	79 582	264 163	10 166	0	19 556	58 248	451 922
Pommes	..	..	8 124	1 467	17 510	36 820	..	..	..	27 916	91 837
Autres fruits de verger	..	..	518	..	..	28 258	.	..	..	10 796	39 572
Fraises	190	1 328	3 397	1 749	11 254	9 473	0	..	0	11 444	38 835
Autres petits fruits et raisins	26	420	8 812	3 909	6 295	34 295	0	..	0	42 244	96 001
Floricole et pépinières	1 765	2 069	9 963	4 789	33 883	180 929	7 030	3 786	24 777	45 666	314 657
Tabac	.	11 786	2 376	1 394	26 370	248 622	.	.	.	.	290 548
Ginseng	0	0	0	0	0	9 800	0	0	0	0	9 800
Graines de moutarde	.	.	.	.	.	.	3 468	15 924	7 246	.	26 638
Graines de tournesol	.	.	.	.	.	.	12 240	1 296	0	0	13 536
Lentilles	.	.	.	.	.	.	0	0	0	.	0
Alpistes des canaries	.	.	.	.	.	.	0	0	..	.	0
Haricots secs	.	.	.	.	..	10 452	..	.	0	.	10 452
Pois secs	.	.	.	.	0	0	12 774	5 385	3 160	0	21 319
Graines fourragères	0	0	0	0	987	7 761	7 289	2 708	10 322	2 272	31 339
Foin et trèfle	0	34	72	153	3 289	1 404	322	1 749	1 257	678	8 958
Produits d'érable	.	0	411	265	23 078	3 682	.	.	.	.	27 436
Produits forestiers	101	395	5 162	4 730	26 181	13 060	1 179	1 084	2 774	16 302	70 968
Diverses cultures	320	351	2 230	785	12 237	13 707	15 186	6 273	11 524	2 238	64 851
Total, cultures	**5 101**	**87 504**	**54 789**	**72 257**	**434 203**	**1 727 191**	**1 099 752**	**3 143 064**	**1 932 142**	**281 834**	**8 837 837**
Bovins	1 403	24 403	23 721	19 323	209 859	1 027 467	225 563	394 859	1 102 573	117 363	3 146 534
Veaux	61	103	1 032	1 115	58 337	82 536	25 010	67 697	22 462	28 058	286 411
Porcs	4 471	19 594	28 213	20 327	564 191	597 976	156 633	78 635	202 241	45 829	1 718 110
Moutons	6	28	31	30	829	855	189	252	212	156	2 588
Agneaux	132	175	1 243	219	2 694	7 119	1 207	1 945	5 019	1 275	21 028
Produits laitiers	7 327	26 108	67 789	45 041	878 319	847 804	97 798	75 583	196 769	210 250	2 452 788
Poules et poulets	7 777	495	21 422	17 375	179 376	201 233	29 604	20 275	65 312	62 999	605 868
Dindons	x	x	3 014	1 672	36 533	73 468	12 237	7 002	12 350	14 416	160 705
Total, oeufs	8 177	2 686	19 629	11 832	78 601	174 559	43 452	16 702	41 262	63 444	460 344
Urine de jument gravide	0	0	0	0	0	0	x	x	x	0	x
Laine	9	21	91	31	285	410	54	120	432	117	1 570
Miel	.	148	618	472	10 993	7 072	10 290	10 003	13 742	5 019	58 357
Fourrures	237	1 369	8 052	1 602	8 111	16 487	1 752	226	1 295	7 286	46 417
Bétail divers	x	x	875	476	14 196	57 703	x	x	x	11 124	x
Total, bétail	**29 806**	**75 444**	**175 730**	**119 515**	**2 042 324**	**3 094 689**	**625 487**	**688 784**	**1 678 258**	**567 336**	**9 097 373**
Paiements, d'assurance-récolte	1	2 505	438	3 270	33 873	78 896	36 042	159 143	110 235	8 154	432 557
Paiements, la Loi de stabilisation concernant le grain de l'Ouest	.	.	.	.	.	.	0	0	0	0	0
Paiments sur la stabilisation des prix agricoles	1	11	58	25	1 136	18 673	1 838	134	3 523	1 258	26 657
Paiements tripartites	0	0	0	0	0	0	0	0	0	0	0
Paiements, provinciaux de stabilisation	0	1 779	2 203	1 314	64 148	2 045	22 389	27 026	8 117	57 901	186 922
Subvention aux produit laitières	.	5 188	3 265	3 596	129 468	87 454	10 936	7 313	18 232	143	265 595
Autres paiements	40	0	13	2	2 783	1 265	6 925	735	789	15	12 567
Total, paiements	**42**	**9 483**	**5 977**	**8 207**	**231 408**	**188 333**	**78 130**	**194 351**	**140 896**	**67 471**	**924 298**
Total, recettes	**34 949**	**172 431**	**236 496**	**199 979**	**2 707 935**	**5 010 213**	**1 803 369**	**4 026 199**	**3 751 296**	**916 641**	**18 859 508**

Note(s) : Les données dans ce tableau ont été révisées pour la dernière fois en juin 1997.

Tableau 1-4
Recettes monétaires agricoles — Statistiques économiques agricoles — 1984

	Terre-Neuve-et-Labrador	Île-du-Prince-Édouard	Nouvelle-Écosse	Nouveau-Brunswick	Québec	Ontario	Manitoba	Saskat-chewan	Alberta	Colombie-Britannique	Canada
	milliers de dollars										
Blé, sauf durum	.	588	1 032	582	11 094	95 068	541 662	1 874 969	860 204	20 638	3 405 837
Blé, excluant blé dur, paiements additionels de l'agence de mise en marché	.	.	.	.	..	20 521	52 372	221 499	91 379	2 058	387 829
Blé durum	.	.	.	.	.	.	21 813	287 798	43 521	.	353 132
Blé, dur, paiements additionels de l'agence de mise en marché	.	.	.	.	.	.	2 218	42 805	7 407	.	52 430
Avoine	.	572	250	884	11 534	7 051	8 011	8 778	24 005	1 811	62 896
Avoine, paiements de la CCB	.	.	.	.	.	.	395	419	993	123	1 930
Orge	.	2 997	211	858	20 639	15 921	129 399	192 994	291 770	9 027	663 816
Orge, paiements de la CCB	.	.	.	.	.	.	5 488	12 117	11 331	303	29 239
Recettes différées	.	.	.	.	.	.	-99 056	-486 996	-199 879	-5 562	-791 493
Remboursement différé	.	.	.	.	.	.	99 543	556 071	176 785	5 041	837 440
Seigle	.	.	.	.	.	3 969	13 658	26 482	13 951	728	58 788
Graine de lin	.	.	.	.	.	0	96 942	52 560	7 040	0	156 542
Canola	.	.	.	.	..	0	138 996	389 895	399 484	12 514	940 889
Soya	.	0	.	.	0	209 236	..	.	.	.	209 236
Maïs	.	.	0	.	139 947	409 002	23 926	.	..	.	572 875
Betteraves à sucre	.	.	.	.	1 762	.	11 682	.	17 820	.	31 264
Pommes de terre	942	71 873	5 147	51 819	43 907	49 272	30 313	7 291	25 103	21 809	307 476
Légumes	2 054	5 283	8 190	5 422	89 383	297 921	13 119	0	23 552	64 305	509 229
Pommes	..	..	9 322	676	17 867	37 037	..	..	..	28 400	93 302
Autres fruits de verger	..	..	743	..	..	28 046	.	..	..	13 521	42 310
Fraises	287	1 200	3 720	1 840	13 158	11 035	0	..	0	7 412	38 652
Autres petits fruits et raisins	26	225	5 683	1 297	4 367	35 481	0	..	0	40 321	87 400
Floricole et pépinières	1 991	1 657	12 786	6 090	52 720	228 972	9 405	4 621	27 470	60 395	406 107
Tabac	.	14 814	2 654	1 252	27 487	343 944	.	.	.	.	390 151
Ginseng	0	0	0	0	0	12 050	0	0	0	0	12 050
Graines de moutarde	.	.	.	.	.	.	4 080	28 215	5 007	.	37 302
Graines de tournesol	.	.	.	.	.	.	16 362	1 653	0	0	18 015
Lentilles	.	.	.	.	.	.	0	0	0	.	0
Alpistes des canaries	.	.	.	.	.	.	0	0	..	.	0
Haricots secs	.	.	.	.	..	24 698	..	.	0	.	24 698
Pois secs	.	.	.	.	0	0	15 328	6 640	2 665	0	24 633
Graines fourragères	0	0	0	0	508	1 689	5 902	4 798	11 822	3 292	28 011
Foin et trèfle	0	58	130	337	5 474	2 444	402	3 339	6 353	1 521	20 058
Produits d'érable	.	0	498	349	22 793	4 475	.	.	.	.	28 115
Produits forestiers	101	401	5 201	4 766	26 380	13 158	1 188	1 093	2 797	16 426	71 511
Diverses cultures	346	401	2 383	836	14 181	14 811	16 002	6 474	11 103	2 432	68 969
Total, cultures	**5 747**	**100 069**	**57 950**	**77 008**	**503 201**	**1 865 801**	**1 159 150**	**3 243 515**	**1 861 683**	**306 515**	**9 180 639**
Bovins	1 458	23 860	23 284	20 590	200 618	996 745	245 826	443 439	1 139 523	134 347	3 229 690
Veaux	47	71	1 219	1 201	65 245	92 112	27 461	91 448	24 056	35 090	337 950
Porcs	4 786	22 608	31 523	21 559	598 553	626 927	185 928	98 724	244 127	47 521	1 882 256
Moutons	0	4	67	6	842	1 013	153	383	133	175	2 776
Agneaux	167	219	1 300	286	2 995	7 398	1 383	2 017	7 575	1 546	24 886
Produits laitiers	8 534	28 708	73 884	50 492	997 404	912 803	104 926	84 326	213 969	221 303	2 696 349
Poules et poulets	10 540	887	26 445	19 442	212 626	239 644	33 692	23 154	75 698	72 164	714 292
Dindons	x	x	2 906	2 022	39 107	85 053	13 513	7 924	16 170	15 569	182 276
Total, oeufs	9 366	2 914	18 843	13 110	83 158	181 891	46 193	16 226	42 033	65 931	479 665
Urine de jument gravide	0	0	0	0	0	0	x	x	x	0	x
Laine	8	21	80	26	318	487	61	137	499	144	1 781
Miel	.	148	549	601	14 486	8 314	9 413	10 672	14 353	5 963	64 499
Fourrures	359	1 849	9 522	1 813	8 752	18 916	1 738	226	1 428	7 491	52 094
Bétail divers	x	x	947	523	15 569	60 251	x	x	x	12 146	x
Total, bétail	**35 520**	**81 627**	**190 569**	**131 671**	**2 239 673**	**3 231 554**	**696 172**	**796 586**	**1 794 500**	**619 390**	**9 817 262**
Paiements, d'assurance-récolte	5	2 320	166	2 336	15 678	18 275	49 578	207 952	202 602	11 041	509 953
Paiements, la Loi de stabilisation concernant le grain de l'Ouest	.	.	.	.	.	.	36 127	125 940	59 338	1 510	222 915
Paiments sur la stabilisation des prix agricoles	185	52	2 790	197	27 069	78 828	9 331	695	10 178	8 362	137 687
Paiements tripartites	0	0	0	0	0	0	0	0	0	0	0
Paiements, provinciaux de stabilisation	0	2 342	3 630	2 310	127 126	16 313	24 589	21 590	22 236	57 735	277 871
Subvention aux produit laitières	.	5 363	3 892	3 826	139 111	90 238	11 246	7 595	19 499	19	280 789
Autres paiements	40	0	0	0	1 941	823	3 330	30 057	17 790	28	54 009
Total, paiements	**230**	**10 077**	**10 478**	**8 669**	**310 925**	**204 477**	**134 201**	**393 829**	**331 643**	**78 695**	**1 483 224**
Total, recettes	**41 497**	**191 773**	**258 997**	**217 348**	**3 053 799**	**5 301 832**	**1 989 523**	**4 433 930**	**3 987 826**	**1 004 600**	**20 481 125**

Note(s) : Les données dans ce tableau ont été révisées pour la dernière fois en juin 1997.

Tableau 1-5
Recettes monétaires agricoles — Statistiques économiques agricoles — 1985

	Terre-Neuve-et-Labrador	Île-du-Prince-Édouard	Nouvelle-Écosse	Nouveau-Brunswick	Québec	Ontario	Manitoba	Saskat-chewan	Alberta	Colombie-Britannique	Canada
	milliers de dollars										
Blé, sauf durum	.	737	905	811	14 956	109 136	413 511	1 163 914	534 829	15 658	2 254 457
Blé, excluant blé dur, paiements additionels de l'agence de mise en marché	.	.	.	.	..	27 735	66 917	291 750	128 757	3 063	518 222
Blé durum	.	.	.	.	.	.	34 301	184 473	27 788	.	246 562
Blé, dur, paiements additionels de l'agence de mise en marché	.	.	.	.	.	.	2 328	41 903	7 429	.	51 660
Avoine	.	536	226	827	10 256	10 436	7 483	4 244	17 585	1 175	52 768
Avoine, paiements de la CCB	.	.	.	.	.	.	191	424	257	124	996
Orge	.	4 022	188	1 550	20 626	16 496	134 349	141 349	199 227	8 519	526 326
Orge, paiements de la CCB	.	.	.	.	.	.	18 543	53 673	70 339	2 779	145 334
Recettes différées	.	.	.	.	.	.	-79 348	-292 020	-121 740	-2 910	-496 018
Remboursement différé	.	.	.	.	.	.	99 056	486 996	199 879	5 562	791 493
Seigle	.	.	.	.	.	4 022	8 153	13 398	4 737	187	30 497
Graine de lin	.	.	.	.	.	0	124 168	62 405	7 279	0	193 852
Canola	.	.	.	.	..	0	138 738	407 431	342 626	10 838	899 633
Soya	.	0	.	.	0	231 718	..	.	.	.	231 718
Maïs	.	.	0	.	149 049	420 157	16 240	.	..	.	585 446
Betteraves à sucre	.	.	.	.	1 251	.	7 673	.	3 337	.	0
Pommes de terre	868	53 777	4 485	43 642	36 612	37 489	36 857	9 314	27 175	22 546	272 765
Légumes	1 841	5 497	7 444	6 652	98 383	298 865	11 312	111	25 943	79 825	535 873
Pommes	..	..	9 226	1 864	21 954	42 120	..	..	..	28 321	103 485
Autres fruits de verger	..	..	637	..	..	34 287	.	..	..	18 232	53 156
Fraises	430	1 088	3 520	2 739	11 660	15 773	0	..	0	7 077	42 287
Autres petits fruits et raisins	6	202	5 780	1 416	6 486	29 763	0	..	0	54 050	97 703
Floricole et pépinières	2 251	1 000	14 417	6 293	60 375	229 825	10 643	4 405	31 840	75 743	436 792
Tabac	.	11 116	2 117	1 295	25 147	110 676	.	.	.	.	150 351
Ginseng	0	0	0	0	0	14 300	0	0	0	0	14 300
Graines de moutarde	.	.	.	.	.	.	3 648	27 300	4 488	.	35 436
Graines de tournesol	.	.	.	.	.	.	11 049	702	0	0	11 751
Lentilles	.	.	.	.	.	.	0	0	0	.	0
Alpistes des canaries	.	.	.	.	.	.	0	0	..	.	0
Haricots secs	.	.	.	.	..	29 579	..	.	0	.	29 579
Pois secs	.	.	.	.	0	0	16 947	10 760	2 039	0	29 746
Graines fourragères	0	0	0	0	602	2 493	6 578	4 116	14 182	3 476	31 447
Foin et trèfle	0	100	93	298	6 339	2 694	828	3 517	11 293	1 682	26 844
Produits d'érable	.	0	450	285	37 911	5 618	.	.	.	.	44 264
Produits forestiers	117	438	5 526	6 142	31 303	12 120	1 334	1 194	2 091	13 461	73 726
Diverses cultures	418	308	2 343	805	15 477	13 481	15 281	5 242	9 248	2 795	65 398
Total, cultures	**5 931**	**77 931**	**57 370**	**73 968**	**549 214**	**1 698 783**	**1 106 780**	**2 626 601**	**1 550 628**	**352 203**	**8 099 409**
Bovins	1 381	25 600	26 186	18 594	203 133	997 649	276 491	410 341	1 158 577	139 371	3 257 323
Veaux	53	92	1 351	1 286	68 095	91 764	20 670	79 244	22 828	33 418	318 801
Porcs	4 504	21 606	30 141	20 179	569 210	599 054	194 859	97 660	248 331	47 606	1 833 150
Moutons	2	0	33	0	1 004	1 121	123	433	190	181	3 087
Agneaux	158	248	1 327	256	4 136	7 389	2 226	1 480	6 610	1 769	25 599
Produits laitiers	9 449	27 919	74 814	51 864	987 092	939 611	102 370	81 405	215 637	228 153	2 718 314
Poules et poulets	11 842	972	24 803	20 104	211 632	250 155	35 255	22 131	72 911	75 019	724 824
Dindons	x	x	3 154	2 269	41 285	85 428	13 573	8 273	15 659	16 640	186 300
Total, oeufs	9 047	2 828	19 075	14 172	84 490	176 102	45 628	16 218	41 399	61 651	470 610
Urine de jument gravide	0	0	0	0	0	0	x	x	x	0	x
Laine	2	20	74	20	307	398	43	102	397	121	1 484
Miel	.	140	544	555	13 422	7 511	10 339	9 982	11 906	5 575	59 974
Fourrures	464	1 799	10 104	1 863	8 390	19 448	1 765	220	1 408	7 119	52 580
Bétail divers	x	x	959	524	15 344	60 338	x	x	x	12 333	x
Total, bétail	**37 198**	**81 566**	**192 565**	**131 686**	**2 207 540**	**3 235 968**	**731 509**	**744 721**	**1 811 291**	**628 956**	**9 803 000**
Paiements, d'assurance-récolte	1	3 682	380	4 651	5 842	12 088	34 775	307 967	251 239	14 310	634 935
Paiements, la Loi de stabilisation concernant le grain de l'Ouest	.	.	.	.	.	.	87 776	292 357	138 317	3 374	521 824
Paiments sur la stabilisation des prix agricoles	2	86	67	11	2 475	3 774	2 698	320	2 101	4 275	15 809
Paiements tripartites	0	0	0	0	0	0	0	0	0	0	0
Paiements, provinciaux de stabilisation	0	2 895	5 051	2 906	158 937	4 136	31 771	33 513	11 084	44 384	294 677
Subvention aux produit laitières	.	5 090	3 502	3 720	133 344	90 018	10 935	6 979	18 591	9 894	282 073
Autres paiements	21	775	52	56	31 275	638	4 291	45 054	54 325	3 986	140 473
Total, paiements	**24**	**12 528**	**9 052**	**11 344**	**331 873**	**110 654**	**172 246**	**686 190**	**475 657**	**80 223**	**1 889 791**
Total, recettes	**43 153**	**172 025**	**258 987**	**216 998**	**3 088 627**	**5 045 405**	**2 010 535**	**4 057 512**	**3 837 576**	**1 061 382**	**19 792 200**

Note(s) : Les données dans ce tableau ont été révisées pour la dernière fois en juin 1997.

Tableau 1-6
Recettes monétaires agricoles — Statistiques économiques agricoles — 1986

	Terre-Neuve-et-Labrador	Île-du-Prince-Édouard	Nouvelle-Écosse	Nouveau-Brunswick	Québec	Ontario	Manitoba	Saskat-chewan	Alberta	Colombie-Britannique	Canada
	milliers de dollars										
Blé, sauf durum	.	833	1 300	727	12 930	96 796	455 737	1 228 855	410 266	9 658	2 217 102
Blé, excluant blé dur, paiements additionels de l'agence de mise en marché	.	.	.	.	..	21 009	58 243	178 719	67 920	1 348	327 239
Blé durum	.	.	.	.	.	.	20 580	183 646	34 513	.	238 739
Blé, dur, paiements additionels de l'agence de mise en marché	.	.	.	.	.	.	3 208	34 545	4 551	.	42 304
Avoine	.	370	182	475	6 528	9 450	8 596	6 162	16 323	884	48 970
Avoine, paiements de la CCB	.	.	.	.	.	.	434	341	729	17	1 521
Orge	.	4 359	207	1 543	18 001	14 742	137 945	255 536	300 890	7 331	740 554
Orge, paiements de la CCB	.	.	.	.	.	.	9 423	17 211	17 797	349	44 780
Recettes différées	.	.	.	.	.	.	-62 435	-267 346	-97 469	-3 615	-430 865
Remboursement différé	.	.	.	.	.	.	79 348	292 020	121 740	2 910	496 018
Seigle	.	.	.	.	.	3 494	3 976	9 603	4 645	72	21 790
Graine de lin	.	.	.	.	.	0	83 102	52 270	5 534	0	140 906
Canola	.	.	.	.	..	8 700	125 064	264 107	267 031	6 357	671 259
Soya	.	0	.	.	798	242 078	..	.	.	.	242 876
Maïs	.	.	34	.	107 919	276 540	6 657	.	846	.	391 995
Betteraves à sucre	.	.	.	.	636	.	8 109	.	9 001	.	17 746
Pommes de terre	1 045	56 447	4 828	43 091	41 010	45 884	29 797	9 063	39 156	23 932	294 253
Légumes	2 155	4 360	9 076	5 401	98 304	337 626	14 257	320	29 301	84 776	585 576
Pommes	..	..	9 723	2 958	21 204	48 063	..	..	..	35 276	117 224
Autres fruits de verger	..	..	631	..	..	31 687	.	..	..	12 953	45 271
Fraises	472	1 814	3 420	2 358	11 202	16 132	0	..	0	7 319	42 717
Autres petits fruits et raisins	62	238	6 967	2 542	3 822	38 080	0	..	0	58 240	109 951
Industrie floricole, pépinières et gazon	2 499	1 297	17 607	7 764	63 772	259 823	9 811	4 934	32 044	92 136	491 687
Tabac	.	10 021	2 030	1 040	18 052	420 563	.	.	.	.	451 706
Ginseng	0	0	0	0	0	16 550	0	0	0	0	16 550
Graines de moutarde	.	.	.	.	.	.	3 231	30 420	7 650	.	41 301
Graines de tournesol	.	.	.	.	.	.	6 204	474	0	0	6 678
Lentilles	.	.	.	.	.	.	5 475	58 480	1 954	.	65 909
Alpistes des canaries	.	.	.	.	.	.	5 670	22 254	..	.	27 924
Haricots secs	.	.	.	.	..	x	..	.	0	.	x
Pois secs	.	.	.	.	0	0	23 290	12 764	2 382	0	38 436
Graines fourragères	0	0	0	0	800	5 068	15 195	11 055	30 486	6 516	69 120
Foin et trèfle	0	167	158	347	4 590	3 316	509	3 758	12 345	660	25 850
Produits d'érable	.	0	437	766	56 253	3 711	.	.	.	.	61 167
Produits forestiers	104	454	5 799	5 922	32 800	12 022	1 195	1 229	2 161	14 907	76 593
Diverses cultures	416	266	2 407	746	13 441	x	13 792	4 427	x	2 690	63 984
Total, cultures	**6 753**	**80 626**	**64 806**	**75 680**	**512 062**	**1 948 935**	**1 066 413**	**2 414 847**	**1 333 459**	**364 716**	**7 868 296**
Bovins	1 372	28 407	27 389	25 378	221 629	1 040 804	270 070	425 576	1 098 959	139 571	3 279 155
Veaux	71	74	2 691	2 274	87 071	94 630	36 496	73 084	17 894	49 855	364 140
Porcs	4 384	25 493	34 834	22 309	675 272	684 583	244 233	112 002	279 377	54 071	2 136 558
Moutons	7	6	72	8	739	1 255	41	56	144	127	2 455
Agneaux	204	265	1 793	352	6 209	10 669	1 658	2 050	7 710	1 902	32 812
Produits laitiers	11 001	30 552	79 892	53 743	1 019 615	965 839	106 782	89 430	223 658	231 737	2 812 249
Poules et poulets	10 646	1 333	27 946	22 071	229 450	275 465	34 779	22 779	67 967	79 952	772 388
Dindons	x	x	3 792	2 270	40 343	81 472	16 213	7 531	15 787	19 156	186 689
Total, oeufs	8 636	2 941	18 442	13 070	83 859	167 957	45 396	16 562	42 091	59 619	458 573
Urine de jument gravide	0	0	0	0	0	0	x	x	x	0	x
Laine	4	14	68	18	255	329	39	99	380	100	1 306
Miel	.	115	440	367	9 023	7 536	9 772	7 722	12 982	4 609	52 566
Fourrures	243	937	5 420	993	4 094	9 904	864	115	641	3 490	26 701
Embryons	x	x	x	x	x	x	x	x	x	x	x
Chevaux	x	x	x	x	x	x	x	x	x	x	x
Bétail divers	x	361	1 013	572	16 699	63 534	17 171	x	5 350	12 884	135 128
Total, bétail	**36 765**	**90 544**	**203 800**	**143 434**	**2 402 217**	**3 407 455**	**797 799**	**775 403**	**1 789 095**	**657 102**	**10 303 614**
Paiements, d'assurance-récolte	5	2 595	978	1 640	20 065	22 596	47 947	315 666	160 135	15 455	587 082
Paiements, la Loi de stabilisation concernant le grain de l'Ouest	.	.	.	.	.	.	150 797	477 144	225 438	5 360	858 739
Paiments sur la stabilisation des prix agricoles	2	88	30	41	2 320	20 393	2 864	430	24	1 243	27 435
Paiements tripartites	0	26	0	0	0	1 156	0	0	1 879	0	3 061
Paiements, provinciaux de stabilisation	762	926	1 657	934	191 576	13 734	19 463	27 256	31 014	44 054	331 376
Subvention aux produit laitières	.	5 331	3 654	3 672	131 233	85 815	10 628	7 206	18 878	10 227	276 644
Autres paiements	19	6 059	68	0	50	766	6 047	129 582	223 717	8 324	374 632
Total, paiements	**788**	**15 025**	**6 387**	**6 287**	**345 244**	**144 460**	**237 746**	**957 284**	**661 085**	**84 663**	**2 458 969**
Total, recettes	**44 306**	**186 195**	**274 993**	**225 401**	**3 259 523**	**5 500 850**	**2 101 958**	**4 147 534**	**3 783 639**	**1 106 481**	**20 630 879**

Note(s) : Les données dans ce tableau ont été révisées pour la dernière fois en juin 1999.

Tableau 1-7
Recettes monétaires agricoles — Statistiques économiques agricoles — 1987

	Terre-Neuve-et-Labrador	Île-du-Prince-Édouard	Nouvelle-Écosse	Nouveau-Brunswick	Québec	Ontario	Manitoba	Saskat-chewan	Alberta	Colombie-Britannique	Canada
	milliers de dollars										
Blé, sauf durum	.	767	1 816	653	16 186	61 681	377 841	1 280 088	514 991	8 145	2 262 168
Blé, excluant blé dur, paiements additionels de l'agence de mise en marché	.	.	.	.	..	2 950	0	0	0	86	3 036
Blé durum	.	.	.	.	.	.	24 475	224 022	41 431	.	289 928
Blé, dur, paiements additionels de l'agence de mise en marché	.	.	.	.	.	.	2 940	19 759	3 224	.	25 923
Avoine	.	383	97	401	4 582	7 971	6 919	7 558	19 219	1 126	48 256
Avoine, paiements de la CCB	.	.	.	.	.	.	613	291	247	0	1 151
Orge	.	3 723	228	1 872	17 203	13 887	62 526	158 797	226 619	6 697	491 552
Orge, paiements de la CCB	.	.	.	.	.	.	1 863	14 190	5 586	45	21 684
Recettes différées	.	.	.	.	.	.	-64 580	-266 031	-100 388	-2 923	-433 922
Remboursement différé	.	.	.	.	.	.	62 435	267 346	97 469	3 615	430 865
Seigle	.	.	.	.	.	2 302	2 850	10 678	4 743	131	20 704
Graine de lin	.	.	.	.	.	0	62 689	44 026	6 012	0	112 727
Canola	.	.	.	.	..	5 127	108 806	286 512	313 316	8 330	722 091
Soya	.	0	.	.	2 333	259 674	..	.	.	.	262 007
Maïs	.	.	110	.	120 973	317 666	5 563	.	2 020	.	446 332
Betteraves à sucre	.	.	.	.	0	.	8 787	.	12 680	.	21 467
Pommes de terre	998	79 955	6 053	52 444	48 768	35 708	46 412	7 582	34 324	22 017	334 261
Légumes	2 262	4 678	11 327	5 973	103 643	357 969	14 230	424	30 846	84 609	615 961
Pommes	..	..	9 693	2 246	17 734	48 082	..	..	..	31 721	109 476
Autres fruits de verger	..	..	801	..	..	30 686	.	..	..	14 807	46 294
Fraises	776	1 650	3 868	2 876	12 025	14 961	2 200	..	0	12 055	50 411
Autres petits fruits et raisins	286	553	8 648	4 456	14 496	34 638	500	..	0	65 696	129 273
Industrie floricole, pépinières et gazon	2 841	960	16 454	8 178	73 029	298 084	11 935	5 924	43 729	100 631	561 765
Tabac	.	12 536	2 674	1 290	23 261	220 602	.	.	.	.	260 363
Ginseng	0	0	0	0	0	18 800	0	0	0	400	19 200
Graines de moutarde	.	.	.	.	.	.	2 913	31 588	6 151	.	40 652
Graines de tournesol	.	.	.	.	.	.	6 494	640	1 045	0	8 179
Lentilles	.	.	.	.	.	.	5 335	38 903	1 641	.	45 879
Alpistes des canaries	.	.	.	.	.	.	3 738	16 063	..	.	19 801
Haricots secs	.	.	.	.	..	45 728	..	.	4 710	.	x
Pois secs	.	.	.	.	0	0	20 929	26 244	3 944	0	51 117
Graines fourragères	0	0	0	0	433	3 962	12 579	8 742	18 269	6 194	50 179
Foin et trèfle	0	198	106	152	3 835	2 459	545	2 506	8 031	876	18 708
Produits d'érable	.	0	369	769	50 662	3 989	.	.	.	.	55 789
Produits forestiers	91	469	6 072	5 702	34 297	11 925	1 055	1 264	2 231	16 353	79 459
Diverses cultures	451	569	2 964	1 303	14 046	x	11 840	6 187	x	2 856	66 361
Total, cultures	**7 705**	**106 441**	**71 280**	**88 315**	**557 506**	**1 813 526**	**804 432**	**2 193 303**	**1 313 560**	**383 467**	**7 339 535**
Bovins	1 224	29 396	29 739	21 171	216 906	977 137	282 863	496 641	1 210 916	145 483	3 411 476
Veaux	101	123	3 582	3 058	134 878	94 206	57 296	82 685	14 010	57 459	447 398
Porcs	3 875	27 208	33 552	21 116	647 756	683 995	246 851	122 532	287 590	48 735	2 123 210
Moutons	7	5	50	13	551	1 170	62	88	128	155	2 229
Agneaux	195	194	1 711	481	6 139	10 494	1 621	2 671	9 119	2 798	35 423
Produits laitiers	12 151	31 894	80 946	54 551	1 052 362	1 005 972	110 246	89 368	221 104	231 263	2 889 857
Poules et poulets	10 794	1 134	29 854	22 448	235 119	274 517	35 444	24 212	74 350	90 490	798 362
Dindons	x	x	5 096	2 777	42 703	81 864	14 486	7 817	17 793	19 289	191 932
Total, oeufs	8 785	2 900	18 977	12 580	83 652	165 286	44 650	16 595	40 924	60 218	454 567
Urine de jument gravide	0	0	0	0	0	0	x	x	x	0	x
Laine	0	14	81	19	285	427	52	125	510	104	1 617
Miel	.	100	513	488	10 000	7 745	8 428	8 084	12 502	4 090	51 950
Fourrures	740	3 182	17 146	4 087	7 506	29 928	2 534	255	1 899	11 357	78 634
Embryons	x	x	x	x	x	x	x	x	x	x	x
Chevaux	x	x	x	x	x	x	x	x	x	x	x
Bétail divers	226	385	1 328	715	19 611	66 749	17 152	18 751	7 648	14 101	146 666
Total, bétail	**38 174**	**96 591**	**222 605**	**143 535**	**2 470 856**	**3 404 186**	**833 956**	**871 089**	**1 919 707**	**685 644**	**10 686 343**
Paiements, d'assurance-récolte	42	3 200	627	4 748	51 329	15 215	45 017	127 713	135 435	10 084	393 410
Paiements, la Loi de stabilisation concernant le grain de l'Ouest	.	.	.	.	.	.	260 112	759 238	368 036	8 087	1 395 473
Paiments sur la stabilisation des prix agricoles	0	53	1 360	110	15 524	90 530	5 352	0	7 388	4 233	124 550
Paiements tripartites	0	6	0	0	0	181	0	0	982	0	1 169
Paiements, provinciaux de stabilisation	1 594	466	787	501	68 727	28 615	249	10 207	0	14 113	125 259
Subvention aux produit laitières	.	5 153	3 447	3 613	132 069	87 877	11 071	7 261	18 799	10 423	279 713
Autres paiements	28	3 959	1 166	861	32 354	110 720	155 756	414 829	274 882	5 552	1 000 107
Total, paiements	**1 664**	**12 837**	**7 387**	**9 833**	**300 003**	**333 138**	**477 557**	**1 319 248**	**805 522**	**52 492**	**3 319 681**
Total, recettes	**47 543**	**215 869**	**301 272**	**241 683**	**3 328 365**	**5 550 850**	**2 115 945**	**4 383 640**	**4 038 789**	**1 121 603**	**21 345 559**

Note(s) : Les données dans ce tableau ont été révisées pour la dernière fois en juin 1999.

Tableau 1-8
Recettes monétaires agricoles — Statistiques économiques agricoles — 1988

	Terre-Neuve-et-Labrador	Île-du-Prince-Édouard	Nouvelle-Écosse	Nouveau-Brunswick	Québec	Ontario	Manitoba	Saskat-chewan	Alberta	Colombie-Britannique	Canada
	milliers de dollars										
Blé, sauf durum	.	1 238	2 236	743	20 067	110 173	368 191	1 162 995	548 738	10 546	2 224 927
Blé, excluant blé dur, paiements additionels de l'agence de mise en marché	.	.	.	.	..	49 109	44 142	131 644	60 029	1 207	286 131
Blé durum	.	.	.	.	.	.	22 474	262 393	64 832	.	349 699
Blé, dur, paiements additionels de l'agence de mise en marché	.	.	.	.	.	.	5 212	60 003	12 841	.	78 056
Avoine	.	550	125	547	8 968	10 301	11 579	20 724	61 636	3 316	117 746
Avoine, paiements de la CCB	.	.	.	.	.	.	1 055	1 609	3 915	212	6 791
Orge	.	5 119	309	2 325	20 654	14 959	60 969	153 764	248 972	7 282	514 353
Orge, paiements de la CCB	.	.	.	.	.	.	2 669	9 518	7 580	46	19 813
Recettes différées	.	.	.	.	.	.	-92 505	-352 975	-159 299	-5 198	-609 977
Remboursement différé	.	.	.	.	.	.	64 580	266 031	100 388	2 923	433 922
Seigle	.	.	.	.	.	2 433	5 048	11 557	7 720	420	27 178
Graine de lin	.	.	.	.	.	0	71 932	57 632	7 217	0	136 781
Canola	.	.	.	.	..	5 812	146 263	389 486	437 847	11 263	990 671
Soya	.	0	.	.	3 957	324 584	..	.	.	.	328 541
Maïs	.	.	156	.	166 375	368 961	10 016	.	2 534	.	548 042
Betteraves à sucre	.	.	.	.	0	.	9 383	.	19 380	.	28 763
Pommes de terre	841	63 127	5 872	54 289	49 278	35 979	44 047	9 796	41 471	19 517	324 217
Légumes	2 439	5 706	12 635	8 469	120 994	366 601	14 420	479	35 018	86 170	652 931
Pommes	..	..	11 482	1 848	19 245	47 823	..	..	..	33 733	114 131
Autres fruits de verger	..	..	818	..	..	33 600	.	..	..	13 299	47 717
Fraises	750	1 222	6 346	2 126	12 195	12 991	1 750	..	0	10 705	48 085
Autres petits fruits et raisins	111	756	12 778	5 509	14 537	32 076	200	..	0	70 127	136 094
Industrie floricole, pépinières et gazon	3 986	830	23 036	7 276	93 510	378 664	13 822	6 463	54 432	142 854	724 873
Tabac	.	11 322	2 118	1 158	19 797	176 340	.	.	.	.	210 735
Ginseng	0	0	0	0	0	21 050	0	0	0	1 890	22 940
Graines de moutarde	.	.	.	.	.	.	1 619	21 919	5 649	.	29 187
Graines de tournesol	.	.	.	.	.	.	9 900	1 206	776	0	11 882
Lentilles	.	.	.	.	.	.	5 297	33 805	1 682	.	40 784
Alpistes des canaries	.	.	.	.	.	.	2 262	14 025	..	.	16 287
Haricots secs	.	.	.	.	..	18 956	..	.	9 813	.	x
Pois secs	.	.	.	.	0	0	15 768	22 953	9 595	0	48 316
Graines fourragères	0	0	0	0	434	1 456	13 795	11 041	23 838	15 570	66 134
Foin et trèfle	0	256	31	212	2 360	3 448	837	3 780	12 390	5 281	28 595
Produits d'érable	.	0	802	1 396	84 496	5 889	.	.	.	.	92 583
Produits forestiers	78	485	6 346	5 481	35 793	11 827	916	1 298	2 301	17 800	82 325
Diverses cultures	553	528	4 748	1 858	17 957	x	14 145	8 533	x	3 757	85 416
Total, cultures	**8 758**	**91 139**	**89 838**	**93 237**	**690 617**	**2 049 919**	**869 786**	**2 309 679**	**1 637 745**	**452 720**	**8 293 438**
Bovins	1 961	27 848	30 356	22 455	194 480	909 552	256 610	581 140	1 387 360	141 389	3 553 151
Veaux	94	190	3 472	3 528	150 633	105 627	61 468	80 819	13 213	41 180	460 224
Porcs	3 194	22 766	27 487	16 951	529 952	556 075	210 987	119 019	259 397	44 016	1 789 844
Moutons	7	17	50	14	483	1 449	19	45	142	140	2 366
Agneaux	206	244	1 621	463	6 244	10 341	1 435	2 847	7 836	2 978	34 215
Produits laitiers	16 728	37 095	84 973	58 025	1 139 414	1 062 932	118 185	95 051	238 186	237 361	3 087 950
Poules et poulets	11 719	2 062	32 427	24 190	249 156	291 381	36 464	24 722	70 206	92 923	835 250
Dindons	x	x	5 635	3 652	44 239	87 379	14 583	7 939	17 523	21 093	202 144
Total, oeufs	9 367	2 848	21 102	13 283	89 405	178 157	48 285	17 656	42 813	62 825	485 741
Urine de jument gravide	0	0	0	0	0	0	x	x	x	0	x
Laine	1	11	86	21	290	677	83	198	751	157	2 275
Miel	.	92	499	562	9 353	7 556	7 308	9 367	10 139	3 513	48 389
Fourrures	617	2 044	11 199	2 807	4 869	23 736	1 897	148	1 562	8 598	57 477
Embryons	x	x	x	x	x	x	x	x	x	x	x
Chevaux	x	x	x	x	x	x	x	x	x	x	x
Bétail divers	220	476	1 314	730	19 465	64 872	16 204	18 814	8 292	14 440	144 827
Total, bétail	**44 187**	**95 769**	**220 278**	**146 741**	**2 452 622**	**3 308 393**	**787 858**	**959 549**	**2 081 308**	**670 879**	**10 767 584**
Paiements, d'assurance-récolte	22	2 623	177	811	24 212	38 403	92 745	263 826	173 381	8 143	604 343
Paiements, la Loi de stabilisation concernant le grain de l'Ouest	.	.	.	.	.	.	131 154	378 496	179 583	3 822	693 055
Paiments sur la stabilisation des prix agricoles	7	4 540	446	3 770	31 350	94 690	5 276	135	5 008	930	146 152
Paiements tripartites	0	386	467	56	865	55 205	13 759	5 940	56 799	2 976	136 453
Paiements, provinciaux de stabilisation	2 075	4 955	6 242	3 563	214 504	36 259	656	48 201	0	43 670	360 125
Subvention aux produit laitières	.	5 422	3 481	3 811	135 656	89 918	10 980	7 391	19 010	10 539	286 208
Autres paiements	24	4 419	973	982	35 608	106 804	177 261	494 660	314 506	12 637	1 147 874
Total, paiements	**2 128**	**22 345**	**11 786**	**12 993**	**442 195**	**421 279**	**431 831**	**1 198 649**	**748 287**	**82 717**	**3 374 210**
Total, recettes	**55 073**	**209 253**	**321 902**	**252 971**	**3 585 434**	**5 779 591**	**2 089 475**	**4 467 877**	**4 467 340**	**1 206 316**	**22 435 232**

Note(s) : Les données dans ce tableau ont été révisées pour la dernière fois en juin 1999.

Tableau 1-9
Recettes monétaires agricoles — Statistiques économiques agricoles — 1989

	Terre-Neuve-et-Labrador	Île-du-Prince-Édouard	Nouvelle-Écosse	Nouveau-Brunswick	Québec	Ontario	Manitoba	Saskat-chewan	Alberta	Colombie-Britannique	Canada
	milliers de dollars										
Blé, sauf durum	.	1 156	1 523	531	19 274	124 962	311 111	846 498	491 438	13 321	1 809 814
Blé, excluant blé dur, paiements additionels de l'agence de mise en marché	.	.	.	.	..	8 989	71 234	248 232	108 718	2 277	439 450
Blé durum	.	.	.	.	.	.	21 660	272 343	65 589	.	359 592
Blé, dur, paiements additionels de l'agence de mise en marché	.	.	.	.	.	.	6 457	99 779	25 098	.	131 334
Avoine	.	544	177	525	7 783	12 199	10 976	23 938	84 540	4 385	145 067
Avoine, paiements de la CCB	.	.	.	.	.	.	1 974	2 766	4 991	246	9 977
Orge	.	6 923	452	2 853	18 259	15 311	79 131	204 642	351 637	7 066	686 274
Orge, paiements de la CCB	.	.	.	.	.	.	7 925	28 191	25 130	282	61 528
Recettes différées	.	.	.	.	.	.	-71 880	-303 237	-128 146	-3 996	-507 259
Remboursement différé	.	.	.	.	.	.	92 505	352 975	159 299	5 198	609 977
Seigle	.	.	.	.	.	2 592	7 692	10 877	5 921	137	27 219
Graine de lin	.	.	.	.	.	0	70 616	61 808	6 448	0	138 872
Canola	.	.	.	.	..	5 024	127 780	386 131	419 740	9 360	948 035
Soya	.	0	.	.	6 876	250 668	..	.	.	.	257 544
Maïs	.	.	370	.	180 742	313 870	11 517	.	2 841	.	509 340
Betteraves à sucre	.	.	.	.	0	.	13 782	.	23 342	.	37 124
Pommes de terre	845	117 468	7 848	75 561	63 552	40 845	27 316	9 503	43 135	23 715	409 788
Légumes	3 301	5 866	13 009	8 882	135 519	395 333	16 677	458	37 294	100 554	716 893
Pommes	..	..	10 255	1 595	22 829	44 258	..	..	..	35 574	114 511
Autres fruits de verger	..	..	614	..	..	36 845	.	..	..	12 677	50 136
Fraises	896	1 092	5 800	2 530	13 401	17 565	2 900	..	261	6 423	50 868
Autres petits fruits et raisins	123	557	10 405	3 759	14 870	30 387	500	..	107	57 180	117 888
Industrie floricole, pépinières et gazon	4 128	890	22 699	9 028	95 727	434 981	16 116	5 654	53 639	154 826	797 688
Tabac	.	10 861	1 289	939	23 772	259 565	.	.	.	.	296 426
Ginseng	0	0	0	0	0	23 300	0	0	0	2 232	25 532
Graines de moutarde	.	.	.	.	.	.	1 809	27 266	7 431	.	36 506
Graines de tournesol	.	.	.	.	.	.	11 715	959	701	0	13 375
Lentilles	.	.	.	.	.	.	4 895	29 413	800	.	35 108
Alpistes des canaries	.	.	.	.	.	.	3 729	19 834	..	.	23 563
Haricots secs	.	.	.	.	..	x	..	.	8 369	.	x
Pois secs	.	.	.	.	0	0	11 286	15 730	12 476	0	39 492
Graines fourragères	0	0	0	0	170	2 451	11 255	11 183	14 400	2 689	42 148
Foin et trèfle	0	187	32	182	2 084	2 929	1 607	5 374	18 709	8 085	39 189
Produits d'érable	.	0	770	1 233	65 944	6 135	.	.	.	.	74 082
Produits forestiers	65	500	6 619	5 261	37 290	11 730	776	1 333	2 371	19 246	85 191
Diverses cultures	588	1 054	3 815	2 520	17 005	x	15 624	8 604	x	3 338	84 770
Total, cultures	**9 946**	**147 098**	**85 677**	**115 399**	**725 097**	**2 102 715**	**888 685**	**2 370 254**	**1 860 196**	**464 815**	**8 769 882**
Bovins	1 671	27 242	29 814	21 423	194 680	865 145	230 343	560 681	1 464 890	149 752	3 545 641
Veaux	104	157	3 510	2 054	165 580	108 707	56 279	68 408	9 890	48 276	462 965
Porcs	3 200	22 262	28 785	17 629	556 139	521 794	213 646	118 602	265 031	46 544	1 793 632
Moutons	7	4	39	13	467	1 368	26	56	151	191	2 322
Agneaux	211	217	1 536	287	5 401	11 201	1 229	2 793	8 544	2 752	34 171
Produits laitiers	17 666	37 216	85 729	58 435	1 145 579	1 051 014	121 201	95 724	246 982	242 882	3 102 428
Poules et poulets	12 398	2 377	33 240	25 804	278 355	315 923	38 419	26 539	77 871	107 896	918 822
Dindons	x	x	5 873	3 928	47 682	96 972	15 663	8 547	18 396	22 187	219 339
Total, oeufs	9 649	2 999	22 966	14 543	95 455	185 455	52 944	19 323	43 717	67 864	514 915
Urine de jument gravide	0	0	0	0	0	0	x	x	x	0	x
Laine	1	8	85	21	299	507	71	183	817	133	2 125
Miel	.	121	511	457	6 387	7 595	6 268	7 861	9 001	3 578	41 779
Fourrures	743	1 696	8 815	1 840	3 765	15 993	1 486	93	1 045	6 001	41 477
Embryons	x	x	x	x	x	x	x	x	x	x	x
Chevaux	x	x	x	x	x	x	x	x	x	x	x
Bétail divers	229	472	1 547	878	22 645	67 052	15 093	17 319	10 843	15 370	151 448
Total, bétail	**45 948**	**94 887**	**222 559**	**147 427**	**2 538 682**	**3 259 986**	**769 658**	**928 801**	**2 179 241**	**714 012**	**10 901 201**
Paiements, d'assurance-récolte	27	954	1 138	1 549	40 116	42 784	166 495	535 533	193 705	12 424	994 725
Paiements, la Loi de stabilisation concernant le grain de l'Ouest	.	.	.	.	.	.	31 576	87 980	55 650	1 130	176 336
Paiments sur la stabilisation des prix agricoles	1	678	39	341	15 435	47 363	1 337	18	220	4 034	69 466
Paiements tripartites	0	4 285	6 943	2 642	39 991	163 336	72 074	37 798	142 794	16 283	486 146
Paiements, provinciaux de stabilisation	2 358	3 792	4 793	2 564	262 064	1 826	803	41 893	0	24 799	344 892
Subvention aux produit laitières	.	5 243	3 630	3 676	129 690	85 327	10 624	6 998	18 467	10 726	274 381
Autres paiements	288	1 226	1 120	458	4 188	82 856	166 944	489 446	149 196	6 518	902 240
Total, paiements	**2 674**	**16 178**	**17 663**	**11 230**	**491 484**	**423 492**	**449 853**	**1 199 666**	**560 032**	**75 914**	**3 248 186**
Total, recettes	**58 568**	**258 163**	**325 899**	**274 056**	**3 755 263**	**5 786 193**	**2 108 196**	**4 498 721**	**4 599 469**	**1 254 741**	**22 919 269**

Note(s) : Les données dans ce tableau ont été révisées pour la dernière fois en juin 1999.

Tableau 1-10
Recettes monétaires agricoles — Statistiques économiques agricoles — 1990

	Terre-Neuve-et-Labrador	Île-du-Prince-Édouard	Nouvelle-Écosse	Nouveau-Brunswick	Québec	Ontario	Manitoba	Saskat-chewan	Alberta	Colombie-Britannique	Canada
	milliers de dollars										
Blé, sauf durum	.	894	637	518	14 876	146 349	480 148	1 142 784	552 301	13 040	2 351 547
Blé, excluant blé dur, paiements additionels de l'agence de mise en marché	.	.	.	.	..	9 730	65 075	187 204	92 199	1 786	355 994
Blé durum	.	.	.	.	.	.	21 401	259 038	63 554	.	343 993
Blé, dur, paiements additionels de l'agence de mise en marché	.	.	.	.	.	.	1 416	20 116	5 809	.	27 341
Avoine	.	431	165	396	7 289	11 313	8 114	15 891	35 564	1 789	80 952
Avoine, paiements de la CCB	.	.	.	.	.	.	417	864	2 013	81	3 375
Orge	.	5 508	500	2 518	19 297	14 099	82 387	188 833	226 538	5 552	545 232
Orge, paiements de la CCB	.	.	.	.	.	.	14 389	42 266	45 659	867	103 181
Recettes différées	.	.	.	.	.	.	-62 624	-256 623	-111 247	-3 152	-433 646
Remboursement différé	.	.	.	.	.	.	71 880	303 237	128 146	3 996	507 259
Seigle	.	.	.	.	.	2 680	7 109	13 859	5 442	133	29 223
Graine de lin	.	.	.	.	.	0	55 004	54 954	8 349	0	118 307
Canola	.	.	.	.	..	7 431	101 821	336 114	336 232	7 975	789 573
Soya	.	0	.	.	8 718	247 884	..	.	.	.	256 602
Maïs	.	.	177	.	165 736	341 176	12 496	.	1 932	.	521 517
Betteraves à sucre	.	.	.	.	0	.	16 326	.	26 586	.	42 912
Pommes de terre	978	114 238	5 479	78 237	56 881	39 779	32 340	11 203	40 141	19 693	398 969
Légumes	3 068	5 439	11 925	8 316	147 427	380 780	18 929	659	45 412	84 528	706 483
Pommes	..	..	10 247	2 114	24 232	57 074	..	..	..	38 228	131 895
Autres fruits de verger	..	..	450	..	..	44 312	.	..	..	11 987	56 749
Fraises	882	1 139	3 918	3 026	14 859	12 086	1 700	..	911	8 461	46 982
Autres petits fruits et raisins	122	935	14 751	4 761	13 225	29 766	230	..	1 391	47 295	112 476
Industrie floricole, pépinières et gazon	3 370	800	27 422	13 500	118 999	461 240	20 637	9 956	62 984	194 726	913 634
Tabac	.	6 147	2 300	862	21 114	250 689	.	.	.	.	281 112
Ginseng	0	0	0	0	0	25 550	0	0	0	4 922	30 472
Graines de moutarde	.	.	.	.	.	.	2 004	29 842	6 622	.	38 468
Graines de tournesol	.	.	.	.	.	.	15 415	950	463	0	16 828
Lentilles	.	.	.	.	.	.	9 444	46 798	852	.	57 094
Alpistes des canaries	.	.	.	.	.	.	3 650	22 418	..	.	26 068
Haricots secs	.	.	.	.	..	44 281	..	.	6 365	.	50 646
Pois secs	.	.	.	.	0	0	9 775	12 134	10 818	0	32 727
Graines fourragères	0	0	0	0	146	684	8 211	7 793	15 709	2 659	35 202
Foin et trèfle	0	87	37	62	4 594	2 614	1 864	4 315	16 802	6 236	36 611
Produits d'érable	.	0	792	1 292	61 688	6 978	.	.	.	.	70 750
Produits forestiers	52	516	6 892	5 041	38 787	11 632	637	1 368	2 441	20 692	88 058
Diverses cultures	660	1 363	3 342	3 981	20 100	x	22 003	12 280	x	4 715	101 333
Total, cultures	**9 132**	**137 497**	**89 034**	**124 624**	**737 968**	**2 169 607**	**1 022 198**	**2 468 253**	**1 641 397**	**476 209**	**8 875 919**
Bovins	2 256	30 540	32 562	23 557	191 412	843 382	245 306	533 222	1 564 679	160 195	3 627 111
Veaux	95	173	3 866	2 145	163 547	104 560	48 019	55 722	9 017	50 631	437 775
Porcs	4 224	25 132	30 923	16 759	624 677	592 079	236 048	138 930	298 895	53 576	2 021 243
Moutons	6	3	35	14	355	1 450	40	43	153	211	2 310
Agneaux	216	234	1 493	366	6 133	11 568	1 481	2 634	7 928	2 771	34 824
Produits laitiers	19 282	37 717	87 153	59 044	1 167 483	1 070 284	118 455	93 755	251 207	250 394	3 154 774
Poules et poulets	12 688	3 092	35 381	27 544	289 843	331 078	39 798	26 849	82 426	122 289	970 988
Dindons	x	x	6 142	4 478	50 531	97 560	16 790	9 320	21 609	24 063	230 570
Total, oeufs	8 947	2 823	23 515	12 443	90 015	169 073	46 447	19 261	41 968	67 816	482 308
Urine de jument gravide	0	0	0	0	0	0	x	x	x	0	x
Laine	0	9	69	18	263	210	13	66	432	152	1 232
Miel	.	133	630	501	4 849	8 420	6 468	7 943	11 666	4 436	45 046
Fourrures	722	937	6 257	1 145	2 710	11 694	822	56	887	4 778	30 008
Embryons	x	x	x	x	x	x	x	x	x	x	x
Chevaux	x	x	x	x	x	x	x	x	x	x	x
Bétail divers	240	605	1 599	888	23 471	68 433	14 804	15 128	11 560	17 063	153 791
Total, bétail	**48 736**	**101 476**	**229 697**	**148 977**	**2 631 287**	**3 327 136**	**793 961**	**905 004**	**2 323 575**	**758 932**	**11 268 781**
Paiements, d'assurance-récolte	89	2 387	842	323	25 512	28 286	89 048	347 229	139 273	9 659	642 648
Paiements, la Loi de stabilisation concernant le grain de l'Ouest	.	.	.	.	.	.	0	0	0	0	0
Paiments sur la stabilisation des prix agricoles	0	6	0	4	1 000	818	4	0	0	46	1 878
Paiements tripartites	0	701	2 815	1 161	36 384	36 179	16 422	9 171	36 891	8 848	148 572
Paiements, provinciaux de stabilisation	1 915	3 382	1 800	772	204 247	7 805	0	2 603	0	15 098	237 622
Subvention aux produit laitières	.	4 929	3 605	3 510	124 368	83 736	10 004	6 784	18 020	10 273	265 229
Autres paiements	267	3 003	3 904	833	23 006	37 051	53 805	291 775	123 935	19 711	557 290
Total, paiements	**2 271**	**14 408**	**12 966**	**6 603**	**414 517**	**193 875**	**169 283**	**657 562**	**318 119**	**63 635**	**1 853 239**
Total, recettes	**60 139**	**253 381**	**331 697**	**280 204**	**3 783 772**	**5 690 618**	**1 985 442**	**4 030 819**	**4 283 091**	**1 298 776**	**21 997 939**

Note(s) : Les données dans ce tableau ont été révisées pour la dernière fois en juin 1999.

Tableau 1-11
Recettes monétaires agricoles — Statistiques économiques agricoles — 1991

	Terre-Neuve-et-Labrador	Île-du-Prince-Édouard	Nouvelle-Écosse	Nouveau-Brunswick	Québec	Ontario	Manitoba	Saskat-chewan	Alberta	Colombie-Britannique	Canada
	milliers de dollars										
Blé, sauf durum	.	770	364	423	10 687	44 631	491 004	1 316 558	572 428	9 650	2 446 515
Blé, excluant blé dur, paiements additionels de l'agence de mise en marché	.	.	.	.	..	17	41 870	104 708	60 430	1 708	208 733
Blé durum	.	.	.	.	.	.	23 490	230 000	43 656	.	297 146
Blé, dur, paiements additionels de l'agence de mise en marché	.	.	.	.	.	.	2 560	36 384	8 716	.	47 660
Avoine	.	277	115	290	5 392	7 269	5 299	10 880	22 770	1 509	53 801
Orge	.	4 927	390	2 186	19 215	11 220	59 238	175 942	195 187	4 180	472 485
Orge, paiements de la CCB	.	.	.	.	.	.	10 067	34 446	29 922	769	75 204
Recettes différées	.	.	.	.	.	.	-45 585	-200 930	-77 652	-1 983	-326 150
Remboursement différé	.	.	.	.	.	.	62 624	256 623	111 247	3 152	433 646
Seigle	.	.	.	.	.	2 353	3 784	13 018	4 688	90	23 933
Graine de lin	.	.	.	.	.	0	35 467	34 143	5 128	0	74 738
Canola	.	.	.	.	..	9 150	132 382	360 990	320 224	7 023	829 769
Soya	.	280	.	.	9 343	280 097	..	.	.	.	289 720
Maïs	.	.	204	.	152 613	340 422	14 803	.	2 194	.	510 236
Betteraves à sucre	.	.	.	.	0	.	12 375	.	20 877	.	33 252
Pommes de terre	1 165	96 574	5 771	54 577	47 717	42 740	46 535	10 133	39 103	20 622	364 937
Légumes	3 302	6 514	12 892	8 617	162 246	351 614	19 875	742	36 254	114 700	716 756
Pommes	..	..	10 928	2 733	27 935	60 963	..	..	..	46 628	149 187
Autres fruits de verger	..	..	439	..	..	43 088	.	..	..	8 599	52 126
Fraises	1 050	1 358	3 288	3 657	15 682	12 999	1 200	..	1 137	6 483	46 854
Autres petits fruits et raisins	180	897	16 345	4 788	16 532	32 864	600	..	378	51 039	123 623
Industrie floricole, pépinières et gazon	4 000	1 020	21 041	12 506	122 236	434 904	20 490	10 287	56 139	203 385	886 008
Tabac	.	7 750	1 747	564	25 184	274 154	.	.	.	.	309 399
Ginseng	0	0	0	0	0	10 806	0	0	0	4 979	15 785
Graines de moutarde	.	.	.	.	.	.	2 313	30 093	6 181	.	38 587
Graines de tournesol	.	.	.	.	.	.	18 559	1 197	603	0	20 359
Lentilles	.	.	.	.	.	.	14 075	62 963	1 259	.	78 297
Alpistes des canaries	.	.	.	.	.	.	1 890	18 307	..	.	20 197
Haricots secs	.	.	.	.	..	41 458	..	.	9 586	.	51 044
Pois secs	.	.	.	.	0	0	11 587	18 318	16 933	0	46 838
Graines fourragères	0	0	0	0	198	1 136	4 800	6 548	13 497	2 791	28 970
Foin et trèfle	8	73	61	77	4 886	4 575	1 406	4 684	18 473	9 493	43 736
Produits d'érable	.	0	676	1 366	46 616	7 833	.	.	.	.	56 491
Produits forestiers	53	604	8 130	5 354	44 959	13 249	748	2 024	7 254	24 083	106 458
Diverses cultures	759	1 210	3 213	3 207	19 919	20 275	21 856	12 690	10 688	5 187	99 004
Total, cultures	**10 517**	**122 254**	**85 604**	**100 345**	**731 360**	**2 047 817**	**1 015 312**	**2 550 748**	**1 537 300**	**524 087**	**8 725 344**
Bovins	2 339	30 323	32 669	23 074	193 163	778 199	225 045	511 776	1 529 882	165 145	3 491 615
Veaux	204	115	2 772	2 361	159 809	123 356	32 427	49 300	7 528	38 938	416 810
Porcs	4 433	21 931	28 085	14 661	560 144	526 594	233 041	129 769	276 091	46 810	1 841 559
Moutons	4	4	40	17	383	1 524	33	31	133	232	2 401
Agneaux	268	128	1 467	400	5 790	12 415	2 476	3 016	7 253	2 702	35 915
Produits laitiers	20 301	38 368	85 680	56 816	1 166 370	1 076 878	118 168	91 548	250 093	258 490	3 162 712
Poules et poulets	12 061	3 670	33 824	26 846	274 751	317 981	38 774	26 431	79 097	121 962	935 397
Dindons	x	x	6 316	4 399	47 912	94 648	15 574	8 455	20 512	24 477	222 357
Total, oeufs	9 208	2 955	23 765	14 550	93 880	173 473	47 419	18 815	43 657	69 316	497 038
Urine de jument gravide	0	0	0	0	0	0	x	x	x	0	x
Laine	1	8	54	13	170	122	19	64	332	44	827
Miel	.	133	630	501	4 849	8 420	6 468	7 943	11 666	4 436	45 046
Fourrures	513	541	6 499	924	2 294	9 814	1 105	65	836	4 114	26 705
Embryons	x	x	x	x	x	x	x	x	x	x	x
Chevaux	x	x	x	x	x	x	x	x	x	x	x
Bétail divers	246	590	1 773	1 013	25 263	69 012	13 421	14 496	13 456	17 690	156 960
Total, bétail	**49 627**	**98 821**	**223 621**	**145 624**	**2 551 579**	**3 205 913**	**759 063**	**867 261**	**2 256 090**	**754 859**	**10 912 458**
Paiements, Compte de stabilisation du revenu net	0	6	0	0	0	1 598	323	35 952	0	0	37 879
Paiements, Régime d'assurance du revenu brut	0	1 962	690	966	42 216	92 292	112 128	366 609	217 539	3 254	837 656
Paiements, d'assurance-récolte	163	2 802	714	3 547	61 018	41 343	33 186	125 229	61 811	9 428	339 241
Paiements, la Loi de stabilisation concernant le grain de l'Ouest	.	.	.	.	.	.	27 465	80 549	49 023	954	157 991
Paiments sur la stabilisation des prix agricoles	0	22	4	0	588	17 717	3	0	0	0	18 334
Paiements tripartites	0	909	1 597	702	19 377	29 090	9 799	6 482	35 402	4 533	107 891
Paiements, provinciaux de stabilisation	2 283	1 459	1 800	807	319 904	15 596	0	692	0	22 334	364 875
Subvention aux produit laitières	.	4 758	3 232	3 251	119 319	79 149	9 682	6 260	16 344	10 124	252 119
Autres paiements	162	10 761	570	1 817	5 112	28 753	37 444	87 698	61 409	12 031	245 757
Total, paiements	**2 608**	**22 679**	**8 607**	**11 090**	**567 534**	**305 538**	**230 030**	**709 471**	**441 528**	**62 658**	**2 361 743**
Total, recettes	**62 752**	**243 754**	**317 832**	**257 059**	**3 850 473**	**5 559 268**	**2 004 405**	**4 127 480**	**4 234 918**	**1 341 604**	**21 999 545**

Note(s) : Les données dans ce tableau ont été révisées pour la dernière fois en novembre 2003.

Tableau 1-12
Recettes monétaires agricoles — Statistiques économiques agricoles — 1992

	Terre-Neuve-et-Labrador	Île-du-Prince-Édouard	Nouvelle-Écosse	Nouveau-Brunswick	Québec	Ontario	Manitoba	Saskat-chewan	Alberta	Colombie-Britannique	Canada
	milliers de dollars										
Blé, sauf durum	.	1 086	501	386	12 432	96 094	350 242	1 017 719	462 444	7 372	1 948 276
Blé, excluant blé dur, paiements additionels de l'agence de mise en marché	.	.	.	.	..	21 076	58 142	179 620	88 082	2 118	349 038
Blé durum	.	.	.	.	.	.	14 394	227 237	42 840	.	284 471
Blé, dur, paiements additionels de l'agence de mise en marché	.	.	.	.	.	.	4 067	49 851	11 354	.	65 272
Avoine	.	451	376	449	7 334	6 735	18 475	21 824	39 803	2 592	98 039
Orge	.	6 567	504	2 354	20 846	12 401	47 039	129 891	163 173	3 485	386 260
Orge, paiements de la CCB	.	.	.	.	.	.	10 346	34 980	28 941	759	75 026
Recettes différées	.	.	.	.	.	.	-51 329	-180 695	-82 680	-2 302	-317 006
Remboursement différé	.	.	.	.	.	.	45 585	200 930	77 652	1 983	326 150
Seigle	.	.	.	.	.	1 809	3 500	11 059	4 628	177	21 173
Graine de lin	.	.	.	.	.	0	49 782	38 954	5 912	0	94 648
Canola	.	.	.	.	..	7 878	197 095	398 852	388 758	6 809	999 392
Soya	.	384	.	.	13 656	310 302	..	.	.	.	324 342
Maïs	.	.	312	.	165 515	332 217	15 243	.	1 576	.	514 863
Betteraves à sucre	.	.	.	.	0	.	11 282	.	17 277	.	28 559
Pommes de terre	1 327	73 548	7 439	47 099	59 014	41 037	45 662	11 620	38 892	20 133	345 771
Légumes	3 516	6 675	15 866	8 201	183 698	365 983	19 908	1 562	38 964	110 357	754 730
Pommes	..	..	10 264	2 442	30 738	48 825	46	..	..	52 366	144 681
Autres fruits de verger	..	..	289	..	..	39 846	.	..	..	9 056	49 191
Fraises	1 075	1 172	4 400	2 500	17 061	15 278	3 000	..	1 099	8 503	54 088
Autres petits fruits et raisins	47	836	17 620	4 798	9 454	31 318	845	..	319	70 971	136 208
Industrie floricole, pépinières et gazon	4 418	1 090	23 350	14 490	130 511	406 404	19 902	8 979	66 295	190 721	866 160
Tabac	.	7 228	1 297	404	17 254	285 731	.	.	.	.	311 914
Ginseng	0	0	0	0	0	24 568	0	0	0	10 878	35 446
Graines de moutarde	.	.	.	.	.	.	1 821	23 963	6 763	.	32 547
Graines de tournesol	.	.	.	.	.	.	24 726	1 983	796	0	27 505
Lentilles	.	.	.	.	.	.	16 381	59 219	2 619	.	78 219
Alpistes des canaries	.	.	.	.	.	.	1 469	20 851	..	.	22 320
Haricots secs	.	.	.	.	2 908	20 838	7 761	.	4 353	.	35 860
Pois secs	.	.	.	.	0	0	16 561	32 527	21 986	0	71 074
Graines fourragères	0	0	0	0	225	1 215	3 284	5 070	23 186	4 999	37 979
Foin et trèfle	18	102	98	91	6 623	7 487	1 530	5 427	26 409	8 427	56 212
Produits d'érable	.	0	922	6 312	59 736	12 464	.	.	.	.	79 434
Produits forestiers	53	692	9 368	5 667	51 131	14 866	860	2 681	12 067	27 474	124 859
Diverses cultures	833	1 148	3 287	2 752	18 600	19 150	16 878	11 290	8 813	5 583	88 334
Total, cultures	**11 287**	**100 979**	**95 893**	**97 945**	**806 736**	**2 123 522**	**954 497**	**2 315 394**	**1 502 321**	**542 461**	**8 551 035**
Bovins	2 568	29 627	29 027	24 670	206 874	876 094	273 712	557 286	1 809 009	194 529	4 003 396
Veaux	224	106	2 444	2 126	139 516	127 263	30 220	86 987	6 951	53 123	448 960
Porcs	4 085	19 615	23 592	14 110	522 014	503 328	240 038	143 526	276 903	39 907	1 787 118
Moutons	5	5	37	13	447	1 470	57	65	126	273	2 498
Agneaux	327	227	1 187	377	6 543	16 099	6 187	1 819	13 119	3 949	49 834
Produits laitiers	21 049	39 177	84 943	53 837	1 098 988	1 077 161	114 820	91 509	248 537	259 613	3 089 634
Poules et poulets	12 156	3 777	33 454	26 006	273 771	308 146	37 313	26 034	79 179	122 967	922 803
Dindons	x	x	5 719	4 161	45 269	94 275	14 730	8 330	18 416	21 941	212 902
Total, oeufs	8 507	2 604	22 970	16 412	101 045	183 956	49 281	19 818	45 954	71 494	522 041
Urine de jument gravide	0	0	0	0	0	0	x	x	x	0	x
Laine	4	8	42	9	149	265	47	130	527	82	1 263
Miel	.	105	648	416	5 132	10 129	7 888	9 435	13 001	3 226	49 980
Fourrures	193	357	5 022	693	2 211	8 381	947	54	786	3 834	22 478
Embryons	x	x	x	x	x	x	x	x	x	x	x
Chevaux	x	x	x	x	x	x	x	x	x	x	x
Bétail divers	285	700	2 159	1 566	25 457	64 240	14 377	18 563	23 725	19 601	170 673
Total, bétail	**49 450**	**96 370**	**211 301**	**144 456**	**2 440 795**	**3 285 938**	**825 737**	**975 397**	**2 563 910**	**794 974**	**11 388 328**
Paiements, Compte de stabilisation du revenu net	289	1 717	377	0	2 526	44 506	62 278	138 421	98 894	4 255	353 263
Paiements, Régime d'assurance du revenu brut	0	4 667	963	1 880	77 090	254 338	169 469	517 783	357 190	6 249	1 389 629
Paiements, d'assurance-récolte	124	1 888	1 025	10 336	37 248	33 645	21 048	165 175	80 404	5 061	355 954
Assurance-grêle privée	0	0	0	0	0	0	9 408	18 759	26 721	0	54 888
Paiements, la Loi de stabilisation concernant le grain de l'Ouest	.	.	.	.	.	.	-2 494	-7 317	-4 452	-87	-14 350
Paiments sur la stabilisation des prix agricoles	0	2	34	109	1 555	9 822	0	0	0	3	11 525
Paiements tripartites	0	3 616	3 491	2 037	68 984	106 040	38 427	24 501	116 209	7 726	371 031
Paiements, provinciaux de stabilisation	2 581	1 157	1 800	902	318 387	26 012	0	0	0	16 961	367 800
Subvention aux produit laitières	.	4 857	2 937	3 008	107 477	72 245	8 981	6 132	15 248	10 094	230 979
Autres paiements	1 269	12 951	3 766	9 727	11 071	97 109	81 413	236 620	199 814	16 380	670 120
Total, paiements	**4 263**	**30 855**	**14 393**	**27 999**	**624 338**	**643 717**	**388 530**	**1 100 074**	**890 028**	**66 642**	**3 790 839**
Total, recettes	**65 000**	**228 204**	**321 587**	**270 400**	**3 871 869**	**6 053 177**	**2 168 764**	**4 390 865**	**4 956 259**	**1 404 077**	**23 730 202**

Note(s) : Les données dans ce tableau ont été révisées pour la dernière fois en novembre 2003.

Tableau 1-13
Recettes monétaires agricoles — Statistiques économiques agricoles — 1993

	Terre-Neuve-et-Labrador	Île-du-Prince-Édouard	Nouvelle-Écosse	Nouveau-Brunswick	Québec	Ontario	Manitoba	Saskatchewan	Alberta	Colombie-Britannique	Canada
	milliers de dollars										
Blé, sauf durum	.	1 225	622	403	12 876	59 371	301 734	803 509	334 912	3 807	1 518 459
Blé, excluant blé dur, paiements additionels de l'agence de mise en marché	.	.	.	.	..	21 893	169 067	468 796	201 656	5 104	866 516
Blé durum	.	.	.	.	.	.	8 410	190 270	35 200	.	233 880
Blé, dur, paiements additionels de l'agence de mise en marché	.	.	.	.	.	.	6 327	103 668	21 393	.	131 388
Avoine	.	343	164	342	7 791	6 710	29 663	45 998	50 206	3 662	144 879
Orge	.	5 056	443	2 203	17 952	11 511	53 261	143 491	165 730	2 088	401 735
Orge, paiements de la CCB	.	.	.	.	.	.	7 549	28 281	23 651	535	60 016
Recettes différées	.	.	.	.	.	.	-62 368	-184 957	-106 008	-2 759	-356 092
Remboursement différé	.	.	.	.	.	.	51 329	180 695	82 680	2 302	317 006
Seigle	.	.	.	.	.	1 856	2 873	10 681	5 087	43	20 540
Graine de lin	.	.	.	.	.	0	52 382	45 353	9 312	0	107 047
Canola	.	.	.	.	..	8 825	257 835	506 904	414 540	6 247	1 194 351
Soya	.	841	.	.	19 477	418 426	..	.	.	.	438 744
Maïs	.	.	303	.	150 007	266 355	1 747	.	843	.	419 255
Betteraves à sucre	.	.	.	.	0	.	9 686	.	21 965	.	31 651
Pommes de terre	1 151	96 843	7 121	66 830	57 149	49 588	57 716	12 007	52 960	24 221	425 586
Légumes	3 743	7 121	16 577	9 500	206 321	392 341	19 599	514	45 300	111 739	812 755
Pommes	..	..	9 506	2 207	27 327	51 275	51	..	..	47 162	137 528
Autres fruits de verger	..	..	289	..	..	36 227	.	..	..	9 113	45 629
Fraises	764	1 417	3 991	2 790	15 739	17 012	1 620	..	1 723	8 449	53 505
Autres petits fruits et raisins	23	841	12 399	2 954	17 947	24 956	795	..	1 228	72 116	133 259
Industrie floricole, pépinières et gazon	2 647	1 556	20 864	14 958	133 526	393 310	22 200	13 241	61 511	197 849	861 662
Tabac	.	5 602	1 156	274	20 126	250 836	.	.	.	.	277 994
Ginseng	0	0	0	0	0	23 514	0	0	0	15 341	38 855
Graines de moutarde	.	.	.	.	.	.	1 168	39 343	6 180	.	46 691
Graines de tournesol	.	.	.	.	.	.	18 179	5 840	1 089	0	25 108
Lentilles	.	.	.	.	.	.	10 707	59 034	2 270	.	72 011
Alpistes des canaries	.	.	.	.	.	.	1 528	30 613	..	.	32 141
Haricots secs	.	.	.	.	3 274	28 363	3 082	.	6 957	.	41 676
Pois secs	.	.	.	.	0	0	12 175	56 972	29 910	0	99 057
Graines fourragères	0	0	0	0	232	1 624	2 431	4 496	24 959	2 164	35 906
Foin et trèfle	22	71	118	127	9 096	10 375	2 325	12 368	42 505	16 744	93 751
Produits d'érable	.	0	702	3 180	46 558	8 658	.	.	.	.	59 098
Produits forestiers	54	779	10 607	5 980	57 304	16 484	971	3 337	16 879	30 865	143 260
Diverses cultures	688	1 570	2 724	2 771	15 492	17 215	15 034	12 127	7 618	5 568	80 807
Total, cultures	**9 092**	**123 265**	**87 586**	**114 519**	**818 194**	**2 116 725**	**1 059 076**	**2 592 581**	**1 562 256**	**562 360**	**9 045 654**
Bovins	1 885	33 200	29 242	25 558	209 622	862 678	297 792	625 112	2 103 825	198 238	4 387 152
Veaux	187	105	3 070	2 561	149 751	111 033	65 135	130 027	6 046	69 217	537 132
Porcs	2 933	21 575	26 342	15 990	618 625	561 034	276 732	154 476	322 885	41 761	2 042 353
Moutons	9	8	59	27	558	1 900	46	69	82	289	3 047
Agneaux	341	208	1 547	457	7 043	21 220	6 797	3 174	14 431	4 857	60 075
Produits laitiers	20 803	41 209	83 777	56 009	1 151 340	1 066 867	115 150	88 474	244 663	265 882	3 134 174
Poules et poulets	14 798	4 060	34 761	27 345	289 763	343 050	38 430	29 769	85 494	139 338	1 006 808
Dindons	x	x	5 709	3 826	48 878	88 982	14 634	7 956	18 214	21 788	210 047
Total, oeufs	8 214	2 764	23 244	16 536	100 520	192 922	49 708	20 680	47 481	72 386	534 455
Urine de jument gravide	0	0	0	0	0	0	x	x	x	0	x
Laine	6	5	40	7	152	240	47	119	444	60	1 120
Miel	.	100	621	331	5 705	9 203	7 982	10 367	13 352	2 724	50 385
Fourrures	216	361	5 858	563	1 554	7 530	701	80	757	2 891	20 511
Embryons	x	x	x	x	x	x	x	x	x	x	x
Chevaux	x	x	x	x	x	x	x	x	x	x	x
Bétail divers	327	896	2 710	2 227	28 761	58 735	16 006	23 649	36 632	21 771	191 714
Total, bétail	**49 765**	**104 552**	**217 036**	**151 496**	**2 624 340**	**3 343 732**	**933 795**	**1 108 380**	**2 925 608**	**841 504**	**12 300 208**
Paiements, Compte de stabilisation du revenu net	21	1 148	144	0	1 888	23 902	24 046	69 919	39 118	2 274	162 460
Paiements, Régime d'assurance du revenu brut	0	2 481	880	2 215	119 919	108 735	275 045	467 415	350 890	7 683	1 335 263
Paiements, d'assurance-récolte	68	2 304	532	9 348	52 025	182 206	69 895	259 741	134 613	12 989	723 721
Assurance-grêle privée	0	0	0	0	0	0	9 079	22 309	15 690	0	47 078
Paiements, la Loi de stabilisation concernant le grain de l'Ouest	.	.	.	.	.	.	-2 609	-7 652	-4 656	-91	-15 008
Paiments sur la stabilisation des prix agricoles	0	0	0	0	11	5	0	0	0	0	16
Paiements tripartites	0	-2	1 701	122	3 215	5 213	1 446	4 924	2 982	1 671	21 272
Paiements, provinciaux de stabilisation	1 705	963	1 800	891	250 414	1 167	0	0	0	5 019	261 959
Subvention aux produit laitières	.	4 774	3 009	2 884	109 828	70 029	8 637	5 473	14 935	10 361	229 930
Autres paiements	1 672	1 252	27	1 620	1 561	27 976	1 944	15 549	22 591	1 775	75 967
Total, paiements	**3 466**	**12 920**	**8 093**	**17 080**	**538 861**	**419 233**	**387 483**	**837 678**	**576 163**	**41 681**	**2 842 658**
Total, recettes	**62 323**	**240 737**	**312 715**	**283 095**	**3 981 395**	**5 879 690**	**2 380 354**	**4 538 639**	**5 064 027**	**1 445 545**	**24 188 520**

Note(s) : Les données dans ce tableau ont été révisées pour la dernière fois en novembre 2003.

Tableau 1-14
Recettes monétaires agricoles — Statistiques économiques agricoles — 1994

	Terre-Neuve-et-Labrador	Île-du-Prince-Édouard	Nouvelle-Écosse	Nouveau-Brunswick	Québec	Ontario	Manitoba	Saskat-chewan	Alberta	Colombie-Britannique	Canada
	milliers de dollars										
Blé, sauf durum	.	1 824	676	401	12 673	89 418	312 137	1 050 917	502 263	12 592	1 982 901
Blé, excluant blé dur, paiements additionels de l'agence de mise en marché	.	.	.	.	..	47 244	169 892	544 330	234 861	5 789	1 002 116
Blé durum	.	.	.	.	.	.	12 253	376 925	64 310	.	453 488
Blé, dur, paiements additionels de l'agence de mise en marché	.	.	.	.	.	.	6 891	208 012	39 219	.	254 122
Avoine	.	429	101	481	6 123	5 557	27 635	55 120	45 835	3 602	144 883
Orge	.	5 139	340	1 887	17 332	10 805	43 309	210 528	224 062	3 925	517 327
Orge, paiements de la CCB	.	.	.	.	.	.	14 463	54 251	41 651	827	111 192
Recettes différées	.	.	.	.	.	.	-124 563	-397 260	-243 293	-7 724	-772 840
Remboursement différé	.	.	.	.	.	.	62 368	184 957	106 008	2 759	356 092
Seigle	.	.	.	.	.	4 132	3 525	10 190	6 318	145	24 310
Graine de lin	.	.	.	.	.	0	75 123	100 596	9 186	0	184 905
Canola	.	.	.	.	..	14 689	402 350	901 960	773 332	18 833	2 111 164
Soya	.	633	.	.	35 058	470 987	..	.	.	.	506 678
Maïs	.	.	298	.	163 896	333 102	6 901	.	1 592	.	505 789
Betteraves à sucre	.	.	.	.	0	.	13 921	.	26 627	.	40 548
Pommes de terre	1 485	163 704	5 966	81 594	74 967	58 858	62 336	11 928	44 981	27 285	533 104
Légumes	4 403	7 248	20 347	9 293	216 691	415 626	20 519	x	x	121 050	863 319
Pommes	..	..	9 415	1 791	28 078	55 120	100	..	..	49 394	143 898
Autres fruits de verger	..	..	203	..	..	48 322	.	..	..	15 350	63 875
Fraises	814	1 417	3 480	2 028	14 715	27 461	3 700	x	x	5 729	63 202
Autres petits fruits et raisins	129	1 036	13 454	4 177	16 848	32 536	745	1 751	522	84 813	156 011
Industrie floricole, pépinières et gazon	3 245	1 298	24 331	12 667	125 369	418 499	22 218	10 869	58 129	207 353	883 978
Tabac	.	6 540	1 156	353	20 972	344 925	.	.	.	.	373 946
Ginseng	0	0	0	0	0	23 591	0	0	0	23 116	46 707
Graines de moutarde	.	.	.	.	.	.	1 165	59 685	8 225	.	69 075
Graines de tournesol	.	.	.	.	.	.	12 239	4 214	943	0	17 396
Lentilles	.	.	.	.	.	.	9 668	84 778	3 362	.	97 808
Alpistes des canaries	.	.	.	.	.	.	2 268	37 014	..	.	39 282
Haricots secs	.	.	.	.	3 564	48 949	11 964	.	15 112	.	79 589
Pois secs	.	.	.	.	0	0	21 774	120 379	50 332	0	192 485
Graines fourragères	0	0	0	0	173	1 358	6 248	12 827	22 256	3 010	45 872
Foin et trèfle	33	97	185	196	8 365	14 735	2 379	13 281	47 372	16 304	102 947
Produits d'érable	.	0	1 182	4 094	85 856	9 261	.	.	.	.	100 393
Produits forestiers	54	867	11 845	6 293	63 476	18 101	1 083	3 994	21 692	34 256	161 661
Diverses cultures	853	2 741	2 667	2 590	13 322	18 201	13 370	16 853	8 187	6 599	85 383
Total, cultures	**11 016**	**192 973**	**95 646**	**127 845**	**907 478**	**2 511 477**	**1 217 981**	**3 680 647**	**2 162 536**	**635 007**	**11 542 606**
Bovins	1 780	27 338	29 814	23 972	191 201	822 824	250 662	523 334	2 185 116	200 044	4 256 085
Veaux	158	167	2 958	2 053	161 179	114 122	66 463	151 165	6 092	52 488	556 845
Porcs	881	22 326	25 561	16 979	633 236	535 301	289 749	146 661	315 333	45 796	2 031 823
Moutons	5	5	40	11	611	1 705	44	57	109	321	2 908
Agneaux	236	258	1 263	343	9 656	19 773	8 477	3 091	12 991	4 787	60 875
Produits laitiers	20 731	41 014	85 059	58 507	1 236 064	1 155 183	127 144	90 654	257 843	282 266	3 354 465
Poules et poulets	15 442	4 091	37 435	28 928	301 102	358 065	38 684	30 121	92 911	154 169	1 060 948
Dindons	x	x	6 026	4 403	45 878	96 746	15 703	7 911	19 769	24 566	221 061
Total, oeufs	7 830	2 607	23 024	17 124	108 914	200 043	51 707	22 167	50 498	76 084	559 998
Urine de jument gravide	0	0	0	0	0	0	x	x	x	0	x
Laine	5	5	53	11	163	279	48	118	404	41	1 127
Miel	.	123	771	441	5 602	8 762	7 366	9 617	15 609	3 025	51 316
Fourrures	x	760	9 213	1 111	2 530	11 474	1 293	97	x	5 720	34 192
Embryons	x	x	x	x	x	x	x	x	x	x	x
Chevaux	x	x	x	x	x	x	x	x	x	x	x
Bétail divers	351	982	3 310	2 905	31 400	52 919	15 508	24 201	47 879	23 655	203 110
Total, bétail	**47 748**	**99 749**	**224 599**	**156 864**	**2 733 622**	**3 397 966**	**919 248**	**1 024 243**	**3 036 576**	**873 276**	**12 513 891**
Paiements, Compte de stabilisation du revenu net	9	208	118	62	595	9 217	4 152	16 629	8 210	1 419	40 619
Paiements, Régime d'assurance du revenu brut	0	8 505	1 242	1 101	128 631	17 766	161 930	3 791	217 513	2 380	542 859
Paiements, d'assurance-récolte	41	1 506	642	3 631	40 045	38 015	96 407	173 594	55 739	5 205	414 825
Assurance-grêle privée	0	0	0	0	0	0	36 887	133 610	27 683	0	198 180
Paiements, la Loi de stabilisation concernant le grain de l'Ouest	.	.	.	.	.	.	-230	-674	-411	-8	-1 323
Paiments sur la stabilisation des prix agricoles	0	0	0	0	0	5	0	0	0	0	5
Paiements tripartites	0	556	780	200	8 723	7 728	5 282	3 921	33 709	6 687	67 586
Paiements, provinciaux de stabilisation	2 883	739	1 800	583	290 245	409	0	0	0	3 813	300 472
Subvention aux produit laitières	.	4 289	2 765	2 748	104 971	69 107	8 442	5 432	14 928	9 622	222 304
Autres paiements	1 709	160	20	215	544	1 162	916	9 347	24 838	461	39 372
Total, paiements	**4 642**	**15 963**	**7 367**	**8 540**	**573 754**	**143 409**	**313 786**	**345 650**	**382 209**	**29 579**	**1 824 899**
Total, recettes	**63 406**	**308 685**	**327 612**	**293 249**	**4 214 854**	**6 052 852**	**2 451 015**	**5 050 540**	**5 581 321**	**1 537 862**	**25 881 396**

Note(s) : Les données dans ce tableau ont été révisées pour la dernière fois en novembre 2003.

Tableau 1-15
Recettes monétaires agricoles — Statistiques économiques agricoles — 1995

	Terre-Neuve-et-Labrador	Île-du-Prince-Édouard	Nouvelle-Écosse	Nouveau-Brunswick	Québec	Ontario	Manitoba	Saskatchewan	Alberta	Colombie-Britannique	Canada
	milliers de dollars										
Blé, sauf durum	.	2 154	1 065	461	16 215	135 567	399 164	1 020 795	632 159	12 113	2 219 693
Blé, excluant blé dur, paiements additionels de l'agence de mise en marché	.	.	.	.	..	24 837	164 781	509 164	264 256	7 747	970 785
Blé durum	.	.	.	.	.	.	22 832	474 779	106 344	.	603 955
Blé, dur, paiements additionels de l'agence de mise en marché	.	.	.	.	.	.	12 507	304 093	61 984	.	378 584
Avoine	.	357	144	422	6 519	6 501	48 436	87 747	70 856	3 881	224 863
Orge	.	7 825	221	2 624	16 628	11 998	60 705	313 742	301 787	4 270	719 800
Orge, paiements de la CCB	.	.	.	.	.	.	5 694	45 641	31 166	896	83 397
Recettes différées	.	.	.	.	.	.	-134 617	-462 960	-238 424	-7 813	-843 814
Remboursement différé	.	.	.	.	.	.	124 563	397 260	243 293	7 724	772 840
Seigle	.	.	.	.	.	4 095	5 664	13 635	7 305	77	30 776
Graine de lin	.	.	.	.	.	0	92 747	128 630	8 933	0	230 310
Canola	.	.	.	.	..	21 070	370 142	790 197	709 701	15 252	1 906 362
Soya	.	388	.	.	70 156	591 115	..	.	.	.	661 659
Maïs	.	.	157	.	216 590	474 347	11 893	.	1 307	.	704 294
Betteraves à sucre	.	.	.	.	0	.	19 642	.	32 401	.	52 043
Pommes de terre	1 464	149 741	5 876	67 771	61 645	53 794	68 544	15 435	57 362	36 009	517 641
Légumes	3 363	7 146	20 424	8 751	230 741	432 407	23 856	2 620	51 534	142 313	923 155
Pommes	..	..	10 598	1 943	30 763	73 878	120	..	..	66 847	184 149
Autres fruits de verger	..	..	226	..	..	49 953	.	..	5	17 932	68 116
Fraises	937	1 379	5 073	5 240	15 446	28 381	3 800	1 239	1 971	4 662	68 128
Autres petits fruits et raisins	62	682	13 922	3 922	17 093	37 775	1 125	1 740	992	95 297	172 610
Industrie floricole, pépinières et gazon	5 971	1 687	29 064	11 953	134 872	445 287	22 534	11 668	61 188	217 316	941 540
Tabac	.	5 095	1 360	347	20 862	268 983	.	.	.	.	296 647
Ginseng	0	0	0	0	0	45 198	0	0	0	25 472	70 670
Graines de moutarde	.	.	.	.	.	.	854	59 472	14 227	.	74 553
Graines de tournesol	.	.	.	.	.	.	18 179	5 799	1 764	0	25 742
Lentilles	.	.	.	.	.	.	11 876	116 238	6 553	.	134 667
Alpistes des canaries	.	.	.	.	.	.	3 875	53 686	831	.	58 392
Haricots secs	.	.	.	.	5 312	63 723	15 477	.	16 871	.	101 383
Pois secs	.	.	.	.	0	0	23 578	133 179	60 518	625	217 900
Graines fourragères	0	0	0	0	197	1 211	8 310	15 119	18 716	3 427	46 980
Foin et trèfle	52	145	320	315	7 704	21 520	2 950	15 457	65 316	18 298	132 077
Produits d'érable	.	0	910	3 092	77 076	9 897	.	.	.	.	90 975
Produits forestiers	55	955	13 083	6 606	69 648	19 718	1 194	4 650	26 505	37 647	180 061
Diverses cultures	1 021	2 823	2 582	1 873	10 472	17 773	x	x	x	6 033	93 172
Total, cultures	**12 925**	**180 377**	**105 025**	**115 320**	**1 007 939**	**2 839 028**	**1 426 786**	**4 085 407**	**2 625 273**	**716 025**	**13 114 105**
Bovins	1 675	28 620	27 804	24 720	176 603	760 403	260 637	484 938	2 215 729	165 874	4 147 003
Veaux	144	105	1 948	1 574	150 398	86 300	51 320	130 825	5 336	32 236	460 186
Porcs	968	24 823	26 606	17 862	681 588	587 417	322 982	161 303	381 812	47 099	2 252 460
Moutons	8	8	46	15	639	1 983	74	48	175	210	3 206
Agneaux	213	198	1 331	402	10 070	21 485	9 875	3 459	14 219	5 151	66 403
Produits laitiers	21 878	43 299	88 258	61 744	1 295 689	1 169 532	128 720	96 035	265 643	292 287	3 463 085
Poules et poulets	16 180	4 358	39 738	28 954	305 254	341 455	38 489	26 460	91 697	158 375	1 050 960
Dindons	x	x	5 937	4 646	52 813	101 082	16 448	8 434	20 707	27 764	237 891
Total, oeufs	8 550	2 751	23 377	18 000	112 312	212 119	55 836	23 500	52 799	81 582	590 826
Urine de jument gravide	0	0	0	0	0	0	x	x	x	0	x
Laine	9	5	31	1	318	628	85	197	610	92	1 976
Miel	.	109	1 055	473	4 826	8 752	8 371	10 709	19 689	4 225	58 209
Fourrures	283	771	9 443	971	1 732	10 264	1 327	87	1 341	5 003	31 222
Embryons	x	x	x	x	x	x	x	x	x	x	x
Chevaux	x	x	x	x	x	x	x	x	x	x	x
Bétail divers	410	1 186	3 899	3 642	34 046	45 675	15 875	25 618	60 138	23 885	214 374
Total, bétail	**50 366**	**106 300**	**229 537**	**163 072**	**2 833 958**	**3 364 937**	**956 398**	**988 764**	**3 166 414**	**844 054**	**12 703 800**
Paiements, Compte de stabilisation du revenu net	19	138	171	31	454	11 593	4 465	24 001	3 290	2 134	46 296
Paiements, Régime d'assurance du revenu brut	0	3 924	763	2 304	66 315	-199	50 393	-254	54 635	986	178 867
Paiements, d'assurance-récolte	1	1 864	292	5 902	38 154	25 818	36 825	139 740	54 650	3 479	306 725
Assurance-grêle privée	0	0	0	0	0	0	14 898	134 714	25 126	0	174 738
Paiements, la Loi de stabilisation concernant le grain de l'Ouest	.	.	.	.	.	.	-109	-319	-195	-3	-626
Paiments sur la stabilisation des prix agricoles	0	0	0	0	0	2	0	0	0	0	2
Paiements tripartites	0	-1	-11	-1	1 496	725	972	2 761	4 477	133	10 551
Paiements, provinciaux de stabilisation	3 057	628	1 800	477	302 016	0	0	0	0	150	308 128
Subvention aux produit laitières	.	4 197	2 889	2 750	102 346	65 258	7 919	5 335	13 169	9 690	213 553
Autres paiements	4	15 792	690	369	693	8 210	4 741	5 545	22 226	8 912	67 182
Total, paiements	**3 081**	**26 542**	**6 594**	**11 832**	**511 474**	**111 407**	**120 104**	**311 523**	**177 378**	**25 481**	**1 305 416**
Total, recettes	**66 372**	**313 219**	**341 156**	**290 224**	**4 353 371**	**6 315 372**	**2 503 288**	**5 385 694**	**5 969 065**	**1 585 560**	**27 123 321**

Note(s) : Les données dans ce tableau ont été révisées pour la dernière fois en novembre 2003.

Tableau 1-16
Recettes monétaires agricoles — Statistiques économiques agricoles — 1996

	Terre-Neuve-et-Labrador	Île-du-Prince-Édouard	Nouvelle-Écosse	Nouveau-Brunswick	Québec	Ontario	Manitoba	Saskat-chewan	Alberta	Colombie-Britannique	Canada
	milliers de dollars										
Blé, sauf durum	.	2 520	957	298	14 315	134 728	526 248	1 303 949	850 399	19 063	2 852 477
Blé, excluant blé dur, paiements additionels de l'agence de mise en marché	.	.	.	.	..	25 074	122 927	338 202	220 777	5 866	712 846
Blé durum	.	.	.	.	.	.	18 403	495 774	115 787	.	629 964
Blé, dur, paiements additionels de l'agence de mise en marché	.	.	.	.	.	.	7 736	225 722	54 382	.	287 840
Avoine	.	1 060	198	357	9 511	5 371	85 133	110 861	88 387	4 549	305 427
Orge	.	7 024	838	1 661	20 359	14 463	84 943	398 214	425 060	7 565	960 127
Orge, paiements de la CCB	.	.	.	.	.	.	9 171	67 506	45 665	850	123 192
Recettes différées	.	.	.	.	.	.	-146 808	-598 195	-284 641	-6 424	-1 036 068
Remboursement différé	.	.	.	.	.	.	134 617	462 960	238 424	7 813	843 814
Seigle	.	.	.	.	.	5 845	10 053	15 652	7 330	109	38 989
Graine de lin	.	.	.	.	.	0	88 653	123 128	9 094	0	220 875
Canola	.	.	.	.	668	12 314	396 994	750 127	794 467	14 386	1 968 956
Soya	.	374	.	.	67 605	558 694	..	.	.	.	626 673
Maïs	.	.	384	.	282 843	509 535	15 264	.	102	.	808 128
Betteraves à sucre	.	.	.	.	0	.	13 662	.	27 008	.	40 670
Pommes de terre	1 623	137 544	6 519	70 733	72 820	48 956	91 964	17 731	61 515	23 719	533 124
Légumes de serre	43	381	4 292	1 350	39 901	101 129	244	248	14 712	56 173	218 473
Autres légumes	3 759	6 848	18 743	7 281	196 464	342 667	25 536	3 509	38 001	106 877	749 685
Pommes	x	x	11 832	2 287	30 410	80 352	227	x	x	61 340	186 587
Autres fruits de verger	x	x	810	24	556	36 355	.	x	x	17 074	54 853
Fraises	1 090	876	4 360	2 736	15 180	14 073	1 900	743	1 455	6 226	48 639
Autres petits fruits et raisins	181	1 484	22 227	8 436	36 111	39 458	875	1 825	545	94 959	206 101
Industrie floricole, pépinières et gazon	6 236	1 620	27 836	14 063	125 610	469 508	22 885	13 588	54 713	263 276	999 335
Tabac	.	492	0	0	21 269	323 571	.	.	.	.	345 332
Ginseng	0	0	0	0	0	51 612	0	0	0	26 403	78 015
Graines de moutarde	.	.	.	.	.	.	1 987	92 359	16 628	.	110 974
Graines de tournesol	.	.	.	.	.	.	13 145	4 963	1 499	0	19 607
Lentilles	.	.	.	.	.	.	8 168	122 491	4 620	.	135 279
Alpistes des canaries	.	.	.	.	.	.	7 650	71 285	2 717	.	81 652
Haricots secs	.	.	.	.	6 705	36 057	13 621	.	7 425	.	63 808
Pois secs	.	.	.	.	0	0	24 546	135 075	59 406	798	219 825
Graines fourragères	0	0	0	0	208	1 620	13 511	17 630	30 407	3 409	66 785
Foin et trèfle	50	177	301	432	10 826	25 407	4 793	21 392	60 338	13 567	137 283
Produits d'érable	.	0	759	3 613	102 207	14 807	.	.	.	.	121 386
Produits forestiers	63	1 057	13 100	6 752	64 668	19 892	1 357	4 346	22 634	33 668	167 537
Diverses cultures	1 024	2 796	2 400	1 477	2 461	10 340	19 192	x	x	5 862	88 039
Total, cultures	**14 090**	**164 376**	**115 556**	**121 500**	**1 120 697**	**2 881 828**	**1 618 597**	**4 237 642**	**2 974 815**	**767 128**	**14 016 229**
Bovins	1 400	27 566	25 191	22 222	206 696	781 659	269 987	514 171	2 344 239	165 638	4 358 769
Veaux	123	109	530	1 206	132 795	71 115	37 860	98 397	3 389	26 466	371 990
Porcs	1 788	30 569	36 078	22 791	922 105	744 165	448 465	183 227	444 585	50 986	2 884 759
Moutons	6	6	46	13	521	1 866	63	53	191	261	3 026
Agneaux	211	189	1 399	289	7 866	24 067	11 449	6 194	16 954	6 194	74 812
Produits laitiers	22 346	45 840	85 924	63 128	1 286 466	1 185 680	132 386	96 364	290 753	305 846	3 514 733
Poules et poulets	19 744	5 051	46 920	36 102	362 746	406 237	48 051	29 010	103 204	191 226	1 248 291
Dindons	x	x	7 555	4 543	56 365	121 256	17 811	9 088	21 911	28 308	266 906
Total, oeufs	9 698	3 203	25 298	18 970	123 983	236 774	59 383	24 620	55 173	87 854	644 956
Urine de jument gravide	0	0	0	0	0	0	x	x	x	0	x
Laine	11	13	56	14	192	374	70	65	397	37	1 229
Miel	.	103	1 123	408	4 845	8 182	11 442	13 186	19 693	3 835	62 817
Fourrures	421	2 017	16 463	1 010	3 620	18 983	2 571	110	2 880	9 899	57 974
Embryons	x	x	x	x	x	x	x	x	x	x	x
Chevaux	x	x	x	x	x	x	x	x	x	x	x
Bétail divers	503	1 446	4 833	4 576	39 533	42 324	18 186	28 862	75 500	26 744	242 507
Total, bétail	**56 307**	**116 189**	**251 490**	**175 350**	**3 152 437**	**3 659 873**	**1 113 602**	**1 024 099**	**3 401 506**	**906 441**	**13 857 294**
Paiements, Compte de stabilisation du revenu net	85	765	563	599	1 106	30 295	14 714	47 678	14 128	4 783	114 716
Paiements, Régime d'assurance du revenu brut	0	1 492	247	1 083	11 589	563	8 580	145 381	8 164	-9	177 090
Paiements, d'assurance-récolte	33	1 595	400	8 201	28 323	58 096	20 216	97 250	39 266	3 452	256 832
Assurance-grêle privée	0	0	0	0	0	0	5 644	49 797	26 172	0	81 613
Paiements, la Loi de stabilisation concernant le grain de l'Ouest	.	.	.	.	.	.	-787	-2 308	-1 404	-28	-4 527
Paiments sur la stabilisation des prix agricoles	0	0	0	0	0	0	0	0	0	0	0
Paiements tripartites	0	0	0	80	39	14	17	-19	477	-1 069	-461
Paiements, provinciaux de stabilisation	2 136	628	1 650	14	295 931	0	0	0	0	0	300 359
Subvention aux produit laitières	.	3 179	2 668	2 303	77 955	53 742	6 537	4 268	11 677	8 328	170 657
Autres paiements	4 521	5 017	7 407	5 544	3 739	1 122	1 260	6 749	53 406	16 760	105 525
Total, paiements	**6 775**	**12 676**	**12 935**	**17 824**	**418 682**	**143 832**	**56 181**	**348 796**	**151 886**	**32 217**	**1 201 804**
Total, recettes	**77 172**	**293 241**	**379 981**	**314 674**	**4 691 816**	**6 685 533**	**2 788 380**	**5 610 537**	**6 528 207**	**1 705 786**	**29 075 327**

Note(s) : Les données dans ce tableau ont été révisées pour la dernière fois en novembre 2003.

Tableau 1-17
Recettes monétaires agricoles — Statistiques économiques agricoles — 1997[1]

	Terre-Neuve-et-Labrador	Île-du-Prince-Édouard	Nouvelle-Écosse	Nouveau-Brunswick	Québec	Ontario	Manitoba	Saskatchewan	Alberta	Colombie-Britannique	Canada
	milliers de dollars										
Blé, sauf durum	.	2 250	695	328	12 995	70 508	557 617	1 439 226	751 689	11 775	2 847 083
Blé, excluant blé dur, paiements additionels de l'agence de mise en marché	.	.	.	.	..	0	65 861	183 440	114 532	3 189	367 022
Blé durum	.	.	.	.	.	.	19 004	550 577	104 598	.	674 179
Blé, dur, paiements additionels de l'agence de mise en marché	.	.	.	.	.	.	6 549	185 596	41 847	.	233 992
Avoine	.	943	163	437	8 106	5 412	78 644	116 300	52 002	1 850	263 857
Orge	.	6 561	668	1 915	16 737	11 691	76 246	331 064	277 718	4 560	727 160
Orge, paiements de la CCB	.	.	.	.	.	.	10 584	67 072	46 358	692	124 706
Recettes différées	.	.	.	.	.	.	-169 952	-573 007	-251 287	-5 949	-1 000 195
Remboursement différé	.	.	.	.	.	.	146 808	598 195	284 641	6 424	1 036 068
Seigle	.	.	.	.	.	5 410	9 244	12 879	6 691	18	34 242
Graine de lin	.	.	.	.	.	0	134 764	149 387	7 481	0	291 632
Canola	.	.	.	.	1 962	17 507	471 851	873 380	755 087	7 963	2 127 750
Soya	.	766	.	.	86 497	726 959	..	.	.	.	814 222
Maïs	.	.	335	.	243 934	435 216	16 339	.	282	.	696 106
Betteraves à sucre	.	.	.	.	0	.	4 421	.	30 062	.	34 483
Pommes de terre	1 281	128 843	7 304	63 765	69 076	57 625	94 330	18 335	52 140	19 882	512 581
Légumes de serre	35	392	4 757	1 370	42 160	122 163	285	627	15 902	82 670	270 361
Autres légumes	3 411	8 663	14 231	7 588	222 606	346 119	25 167	2 992	40 774	106 888	778 440
Pommes	x	x	11 736	1 999	25 104	90 950	x	x	x	47 616	177 700
Autres fruits de verger	x	x	831	37	570	41 686	.	0	x	13 981	57 135
Fraises	1 200	865	3 135	2 000	16 376	18 220	1 955	560	1 325	4 343	49 979
Autres petits fruits et raisins	206	2 274	16 328	8 986	41 213	46 510	530	1 531	1 601	82 945	202 124
Industrie floricole, pépinières et gazon	6 291	1 570	30 381	23 851	134 187	505 264	22 654	14 813	68 349	287 856	1 095 216
Tabac	.	0	0	0	22 268	330 999	.	.	.	.	353 267
Ginseng	0	0	0	0	0	39 897	0	0	0	23 570	63 467
Graines de moutarde	.	.	.	.	.	.	2 210	78 054	14 897	.	95 161
Graines de tournesol	.	.	.	.	.	.	12 410	3 691	1 065	0	17 166
Lentilles	.	.	.	.	.	.	4 012	91 536	2 022	.	97 570
Alpistes des canaries	.	.	.	.	.	.	4 404	42 072	1 753	.	48 229
Haricots secs	.	.	.	.	6 579	28 640	18 763	.	18 485	.	72 467
Pois secs	.	.	.	.	0	0	25 744	153 683	59 277	633	239 337
Pois chiches	.	.	.	.	.	.	.	912	0	.	912
Graines fourragères	0	0	0	0	188	1 824	14 909	26 664	29 860	4 073	77 518
Foin et trèfle	50	281	270	403	11 616	30 827	12 157	22 175	82 867	10 648	171 294
Produits d'érable	.	0	888	4 201	115 901	10 108	.	.	.	.	131 098
Produits forestiers	74	1 157	13 143	6 912	59 994	20 506	1 520	4 077	18 778	29 983	156 144
Arbres de Noël	384	204	11 102	6 999	35 606	11 700	100	18	71	700	66 884
Diverses cultures	892	2 386	2 208	1 636	3 855	10 707	24 370	41 760	6 841	4 306	98 961
Total, cultures	**13 846**	**157 272**	**117 752**	**132 388**	**1 172 322**	**2 984 690**	**1 693 575**	**4 437 604**	**2 637 771**	**746 681**	**14 093 889**
Bovins	1 667	28 535	28 299	23 031	235 925	776 813	307 125	623 533	2 537 873	201 441	4 764 242
Veaux	149	107	1 541	1 186	152 199	87 462	71 305	173 714	3 679	35 506	526 849
Porcs	1 811	29 180	36 458	24 363	972 436	782 718	467 856	186 079	438 374	50 056	2 989 331
Moutons	6	6	44	13	577	2 337	57	70	180	204	3 494
Agneaux	321	259	1 323	275	8 793	22 513	12 273	5 873	15 117	5 097	71 844
Produits laitiers	23 157	47 146	86 353	63 267	1 371 760	1 234 543	140 430	102 840	316 826	322 945	3 709 267
Poules et poulets	18 989	5 444	48 746	37 655	379 025	417 679	50 093	29 212	107 645	204 301	1 298 789
Dindons	x	x	6 253	4 361	54 705	118 171	16 787	8 602	21 728	27 915	258 588
Couvoirs (poussins et dindonneaux)	x	x	x	x	3 857	11 499	5 623	703	1 713	281	28 304
Total, oeufs	9 341	2 959	20 582	12 653	80 009	189 487	48 292	19 827	36 735	62 989	482 874
Urine de jument gravide	0	0	0	0	0	0	x	x	x	0	x
Laine	11	8	38	13	312	363	97	123	487	54	1 506
Miel	.	124	1 047	497	5 701	9 284	14 359	15 009	22 857	5 608	74 486
Fourrures	x	1 135	12 821	x	2 550	13 597	1 643	44	x	6 289	41 261
Embryons	x	x	x	x	x	x	x	x	x	x	x
Chevaux	x	x	x	x	x	x	x	x	x	x	x
Bétail divers	480	1 539	4 808	4 323	37 840	41 866	18 748	36 562	82 316	30 804	259 286
Total, bétail	**56 313**	**116 504**	**248 368**	**177 086**	**3 311 117**	**3 727 209**	**1 208 411**	**1 220 609**	**3 609 146**	**958 102**	**14 632 865**
Paiements, Compte de stabilisation du revenu net	64	2 180	509	1 234	1 790	34 318	20 065	65 109	22 773	5 280	153 322
Paiements, Régime d'assurance du revenu brut	0	0	0	0	6 151	0	15 829	-667	21 487	1 656	44 456
Paiements, d'assurance-récolte	137	1 481	725	3 188	39 075	47 154	32 682	84 899	80 395	12 985	302 721
Assurance-grêle privée	0	0	0	0	0	0	5 926	50 391	14 751	0	71 068
Paiements, la Loi de stabilisation concernant le grain de l'Ouest	.	.	.	.	.	.	-101	-297	-181	-3	-582
Paiements tripartites	0	0	650	1 109	0	-29	0	-45	3 895	-3	5 577
Paiements, provinciaux de stabilisation	1 662	621	103	134	168 326	0	0	0	0	0	170 846
Subvention aux produit laitières	.	2 064	3 633	2 746	59 615	53 284	4 528	3 404	9 121	8 215	146 610
Autres paiements	4 154	1 643	2 880	2 743	6 002	1 860	63 090	61 454	65 488	5 427	214 741
Total, paiements	**6 017**	**7 989**	**8 500**	**11 154**	**280 959**	**136 587**	**142 019**	**264 248**	**217 729**	**33 557**	**1 108 759**
Total, recettes	**76 176**	**281 765**	**374 620**	**320 628**	**4 764 398**	**6 848 486**	**3 044 005**	**5 922 461**	**6 464 646**	**1 738 340**	**29 835 513**

1. À partir de 1997, les données ne peuvent être comparées directement à celles des années précédentes en raison de l'utilisation du Système de classification des industries de l'Amérique du Nord (SCIAN). Voir la section sur le sujet dans « Qualité des données, concepts et méthodologie » pour de plus amples détails.

Note(s) : Les données dans ce tableau ont été révisées pour la dernière fois en novembre 2008.

Tableau 1-18
Recettes monétaires agricoles — Statistiques économiques agricoles — 1998

	Terre-Neuve-et-Labrador	Île-du-Prince-Édouard	Nouvelle-Écosse	Nouveau-Brunswick	Québec	Ontario	Manitoba	Saskat-chewan	Alberta	Colombie-Britannique	Canada
	milliers de dollars										
Blé, sauf durum	.	2 034	632	302	9 189	100 099	323 604	820 007	532 281	3 845	1 791 993
Blé, excluant blé dur, paiements additionels de l'agence de mise en marché	.	.	.	.	..	25 849	125 558	317 509	174 685	3 448	647 049
Blé durum	.	.	.	.	.	.	13 337	498 112	115 633	.	627 082
Blé, dur, paiements additionels de l'agence de mise en marché	.	.	.	.	.	.	6 581	197 341	40 819	.	244 741
Avoine	.	592	142	343	7 701	4 900	62 262	81 149	34 220	1 919	193 228
Orge	.	5 718	614	1 306	18 022	10 245	46 082	245 901	179 136	3 261	510 285
Orge, paiements de la CCB	.	.	.	.	.	.	5 803	31 893	19 137	226	57 059
Recettes différées	.	.	.	.	.	.	-170 781	-542 104	-231 290	-7 044	-951 219
Remboursement différé	.	.	.	.	.	.	169 951	573 005	251 285	5 949	1 000 190
Seigle	.	.	.	.	.	5 025	5 160	5 374	4 182	2	19 743
Graine de lin	.	.	.	.	.	0	93 062	161 964	7 832	0	262 858
Canola	.	.	.	.	4 262	17 868	622 296	1 118 685	881 378	18 718	2 663 207
Soya	.	746	.	.	110 681	688 921	..	.	.	.	800 348
Maïs	.	.	333	.	239 572	385 059	17 039	.	360	.	642 363
Betteraves à sucre	.	.	.	.	0	.	1 436	.	38 402	.	39 838
Pommes de terre	1 219	173 314	6 328	82 958	65 589	54 774	105 497	33 632	63 862	24 993	612 166
Légumes de serre	24	538	4 733	909	44 611	217 735	152	637	17 573	90 037	376 949
Autres légumes	3 964	10 908	16 247	7 101	203 402	362 737	25 225	2 271	42 792	116 380	791 025
Pommes	x	x	12 190	1 902	24 785	88 654	x	x	x	40 890	168 718
Autres fruits de verger	x	x	762	13	682	46 487	.	x	x	15 114	63 100
Fraises	915	805	2 775	1 745	15 050	18 070	1 410	470	3 135	8 640	53 015
Autres petits fruits et raisins	113	2 128	17 912	8 401	30 684	51 744	465	550	1 255	88 744	201 996
Industrie floricole, pépinières et gazon	5 083	1 456	23 661	13 419	131 783	523 795	23 380	12 868	54 515	269 721	1 059 689
Tabac	.	0	0	0	17 433	341 177	.	.	.	.	358 610
Ginseng	0	0	0	0	0	36 851	0	0	0	21 810	58 661
Graines de moutarde	.	.	.	.	.	.	1 519	71 175	15 022	.	87 716
Graines de tournesol	.	.	.	.	.	.	19 699	5 306	1 277	0	26 282
Lentilles	.	.	.	.	.	.	2 400	116 133	2 253	.	120 786
Alpistes des canaries	.	.	.	.	.	.	3 976	34 898	1 411	.	40 285
Haricots secs	.	.	.	.	6 438	31 399	39 959	.	21 126	.	98 922
Pois secs	.	.	.	.	0	0	27 713	187 114	59 516	970	275 313
Pois chiches	.	.	.	.	.	.	.	6 180	0	.	6 180
Graines fourragères	0	0	0	0	232	1 739	17 722	32 227	30 757	4 669	87 346
Foin et trèfle	64	287	386	634	13 703	28 222	13 592	21 495	85 679	15 284	179 346
Produits d'érable	.	0	906	5 754	122 685	8 125	.	.	.	.	137 470
Produits forestiers	82	1 254	13 174	7 063	55 166	20 900	1 680	3 788	14 914	26 152	144 173
Arbres de Noël	282	259	11 926	7 498	31 253	7 587	173	18	184	1 138	60 318
Diverses cultures	657	2 621	1 474	1 743	3 915	11 690	22 645	37 550	6 158	4 055	92 508
Total, cultures	**12 422**	**202 773**	**114 098**	**141 088**	**1 154 895**	**3 088 293**	**1 628 664**	**4 075 188**	**2 469 562**	**755 052**	**13 642 036**
Bovins	1 452	28 842	27 412	23 752	206 334	850 897	372 653	663 714	2 759 059	214 894	5 149 009
Veaux	143	247	1 684	1 545	159 498	83 568	76 181	186 129	4 131	41 509	554 635
Porcs	1 537	20 566	26 140	21 665	662 285	581 342	398 324	142 150	309 938	37 217	2 201 164
Moutons	8	8	54	14	679	2 590	72	72	235	302	4 034
Agneaux	313	246	1 542	377	10 414	21 685	10 557	3 982	12 528	6 079	67 723
Produits laitiers	23 898	49 474	91 233	65 146	1 441 488	1 277 740	145 945	106 243	311 460	333 450	3 846 077
Poules et poulets	21 705	5 083	50 074	40 093	385 706	444 099	53 382	28 152	114 848	212 866	1 356 008
Dindons	x	x	4 913	4 105	53 517	111 024	16 919	9 000	21 210	28 082	248 836
Couvoirs (poussins et dindonneaux)	x	x	x	x	5 356	14 200	5 583	616	986	378	32 406
Total, oeufs	9 439	2 946	19 550	12 233	78 753	178 293	46 464	18 163	36 701	63 623	466 165
Urine de jument gravide	0	0	0	0	0	0	x	x	x	0	x
Laine	6	3	21	18	300	264	60	134	433	53	1 292
Miel	.	139	1 270	553	6 892	8 905	16 477	16 790	30 734	6 833	88 593
Fourrures	x	1 203	12 824	x	2 078	13 068	1 774	45	x	7 281	41 298
Embryons	x	x	x	x	x	x	x	x	x	x	x
Chevaux	x	x	x	x	x	x	x	x	x	x	x
Bétail divers	484	1 536	4 707	4 083	31 449	39 738	17 880	39 172	86 965	34 466	260 480
Total, bétail	**59 386**	**110 343**	**241 465**	**179 722**	**3 049 517**	**3 645 811**	**1 216 259**	**1 234 935**	**3 713 462**	**990 783**	**14 441 683**
Paiements, Compte de stabilisation du revenu net	116	4 513	1 722	613	4 024	76 002	29 678	105 053	38 269	8 734	268 724
Paiements, Régime d'assurance du revenu brut	0	0	0	0	0	0	36	-378	0	0	-342
Paiements, d'assurance-récolte	10	754	888	1 417	17 307	51 329	39 948	95 478	103 327	7 898	318 356
Assurance-grêle privée	0	0	0	0	0	0	5 343	31 246	19 266	0	55 855
Paiements, la Loi de stabilisation concernant le grain de l'Ouest	.	.	.	.	.	.	-40	-116	-71	-1	-228
Paiements tripartites	0	0	0	0	-3	-3	-2	-3	-13	-2	-26
Paiements, provinciaux de stabilisation	0	1 141	7 790	427	498 589	0	0	0	0	0	507 947
Subvention aux produit laitières	.	1 898	3 323	2 499	54 536	47 364	3 965	2 734	7 711	8 083	132 113
Autres paiements	246	2 825	420	802	18 483	26 349	13 156	1 159	66 605	9 100	139 145
Total, paiements	**372**	**11 131**	**14 143**	**5 758**	**592 936**	**201 041**	**92 084**	**235 173**	**235 094**	**33 812**	**1 421 544**
Total, recettes	**72 180**	**324 247**	**369 706**	**326 568**	**4 797 348**	**6 935 145**	**2 937 007**	**5 545 296**	**6 418 118**	**1 779 647**	**29 505 263**

Note(s) : Les données dans ce tableau ont été révisées pour la dernière fois en novembre 2008.

Tableau 1-19
Recettes monétaires agricoles — Statistiques économiques agricoles — 1999

	Terre-Neuve-et-Labrador	Île-du-Prince-Édouard	Nouvelle-Écosse	Nouveau-Brunswick	Québec	Ontario	Manitoba	Saskat-chewan	Alberta	Colombie-Britannique	Canada
	milliers de dollars										
Blé, sauf durum	.	2 184	578	239	7 526	88 082	357 476	747 529	624 198	9 605	1 837 417
Blé, excluant blé dur, paiements additionels de l'agence de mise en marché	.	.	.	.	..	19 898	115 516	297 864	189 361	4 160	626 799
Blé durum	.	.	.	.	.	.	15 166	373 497	112 820	.	501 483
Blé, dur, paiements additionels de l'agence de mise en marché	.	.	.	.	.	.	5 740	185 263	49 127	.	240 130
Avoine	.	569	123	401	7 704	4 244	63 524	72 961	22 980	2 116	174 622
Orge	.	4 964	690	5 226	17 042	7 899	35 043	201 821	145 536	3 131	421 352
Orge, paiements de la CCB	.	.	.	.	.	.	3 304	48 737	28 730	653	81 424
Recettes différées	.	.	.	.	.	.	-117 868	-322 584	-167 098	-4 577	-612 127
Remboursement différé	.	.	.	.	.	.	174 787	546 095	237 221	7 045	965 148
Seigle	.	.	.	.	.	4 570	5 219	3 784	3 632	7	17 212
Graine de lin	.	.	.	.	.	0	42 647	91 200	5 118	0	138 965
Canola	.	.	.	.	4 695	8 896	351 749	783 995	608 212	13 464	1 771 011
Soya	.	641	.	.	91 613	525 940	..	.	.	.	618 194
Maïs	.	.	601	.	265 550	458 786	17 517	.	448	.	742 902
Betteraves à sucre	.	.	.	.	0	.	876	.	29 651	.	30 527
Pommes de terre	1 223	192 238	8 393	93 020	84 697	62 555	118 612	29 096	74 892	35 943	700 669
Légumes de serre	28	442	4 939	1 095	42 671	248 657	88	618	16 222	123 731	438 491
Autres légumes	3 737	11 177	15 068	6 316	216 285	357 841	27 987	2 015	37 484	104 445	782 354
Pommes	x	x	13 000	2 049	29 003	96 500	65	x	x	41 750	182 629
Autres fruits de verger	x	x	818	11	131	50 438	.	x	x	18 923	70 360
Fraises	470	665	3 000	1 200	15 950	19 800	1 555	650	1 660	8 640	53 590
Autres petits fruits et raisins	96	4 137	30 627	12 019	61 638	59 828	328	556	1 506	97 769	268 504
Industrie floricole, pépinières et gazon	6 378	1 726	27 179	38 937	139 698	606 741	24 295	12 671	66 136	271 645	1 195 407
Tabac	.	0	0	0	17 746	338 960	.	.	.	.	356 706
Ginseng	0	0	0	0	0	22 921	0	0	0	22 310	45 231
Graines de moutarde	.	.	.	.	.	.	762	75 765	12 959	.	89 486
Graines de tournesol	.	.	.	.	.	.	22 242	6 982	1 102	0	30 326
Lentilles	.	.	.	.	.	.	2 651	189 840	3 469	.	195 960
Alpistes des canaries	.	.	.	.	.	.	3 254	34 935	1 478	.	39 667
Haricots secs	.	.	.	.	10 787	41 942	50 169	.	22 163	.	125 061
Pois secs	.	.	.	.	0	0	16 203	187 973	57 229	742	262 147
Pois chiches	.	.	.	.	.	.	.	21 944	0	.	21 944
Graines fourragères	0	0	0	0	259	1 396	17 907	18 177	40 601	6 527	84 867
Foin et trèfle	98	321	602	882	18 400	26 705	17 112	30 218	95 346	15 165	204 849
Produits d'érable	.	0	1 320	4 065	131 448	10 444	.	.	.	.	147 277
Produits forestiers	94	1 354	13 206	7 217	50 340	21 292	1 840	3 500	11 052	22 320	132 215
Arbres de Noël	226	353	13 229	7 930	30 575	9 581	257	35	335	892	63 413
Diverses cultures	513	2 518	1 782	2 638	3 224	14 218	12 796	25 879	7 700	7 040	78 308
Total, cultures	**12 886**	**223 429**	**134 681**	**183 338**	**1 243 919**	**3 105 478**	**1 388 809**	**3 671 095**	**2 341 324**	**816 228**	**13 121 182**
Bovins	0	24 813	28 514	25 870	227 989	907 070	358 056	717 117	2 959 643	216 230	5 465 302
Veaux	199	252	2 019	2 012	180 683	92 983	95 217	264 201	8 501	70 168	716 237
Porcs	1 713	21 896	26 652	23 226	725 862	589 303	471 725	152 493	344 341	38 264	2 395 475
Moutons	8	8	55	13	738	2 391	117	90	230	363	4 013
Agneaux	328	261	1 746	433	11 715	22 360	9 203	4 989	13 155	6 273	70 463
Produits laitiers	25 816	48 995	89 852	69 306	1 479 116	1 280 810	152 288	107 658	327 063	340 031	3 920 935
Poules et poulets	21 137	4 984	48 881	38 172	373 897	424 503	54 462	30 257	113 615	210 944	1 320 852
Dindons	x	x	6 010	4 337	54 061	101 977	16 388	8 540	20 221	28 637	240 235
Couvoirs (poussins et dindonneaux)	x	x	x	x	6 318	10 567	5 817	727	1 129	360	30 233
Total, oeufs	9 289	3 049	19 658	12 416	82 781	184 441	48 597	17 830	36 634	62 896	477 591
Urine de jument gravide	0	0	0	0	0	0	x	x	x	0	x
Laine	7	5	20	10	60	174	29	45	199	6	555
Miel	.	150	1 670	430	5 438	8 734	14 186	17 816	25 832	5 346	79 602
Fourrures	x	1 009	10 311	x	1 759	8 589	1 177	32	x	5 836	30 500
Embryons	x	x	x	x	x	x	x	x	x	x	x
Chevaux	x	x	x	x	x	x	x	x	x	x	x
Bétail divers	459	1 569	4 713	3 908	29 277	39 026	18 078	46 495	95 424	38 454	277 403
Total, bétail	**59 237**	**107 040**	**240 141**	**186 079**	**3 183 955**	**3 693 161**	**1 301 983**	**1 388 716**	**3 971 255**	**1 027 995**	**15 159 564**
Paiements, Compte de stabilisation du revenu net	115	5 842	2 174	932	5 194	109 107	58 267	187 785	65 656	9 846	444 918
Paiements, d'assurance-récolte	165	2 204	711	961	8 560	28 644	29 668	117 747	45 967	4 917	239 544
Assurance-grêle privée	0	0	0	0	0	0	10 073	42 230	16 325	0	68 628
Paiements, provinciaux de stabilisation	0	1 029	6 954	0	564 793	0	0	0	0	0	572 776
Subvention aux produit laitières	.	1 480	2 485	1 940	42 726	36 487	3 137	2 252	6 636	6 509	103 652
Autres paiements	70	8 141	2 204	2 018	31 813	158 701	114 872	125 494	83 663	19 540	546 516
Total, paiements	**350**	**18 696**	**14 528**	**5 851**	**653 086**	**332 939**	**216 017**	**475 508**	**218 247**	**40 812**	**1 976 034**
Total, recettes	**72 473**	**349 165**	**389 350**	**375 268**	**5 080 960**	**7 131 578**	**2 906 809**	**5 535 319**	**6 530 826**	**1 885 035**	**30 256 780**

Note(s) : Les données dans ce tableau ont été révisées pour la dernière fois en novembre 2008.

Tableau 1-20
Recettes monétaires agricoles — Statistiques économiques agricoles — 2000

	Terre-Neuve-et-Labrador	Île-du-Prince-Édouard	Nouvelle-Écosse	Nouveau-Brunswick	Québec	Ontario	Manitoba	Saskat-chewan	Alberta	Colombie-Britannique	Canada
	milliers de dollars										
Blé, sauf durum	.	2 603	772	864	7 348	78 255	352 835	801 957	649 764	7 899	1 902 297
Blé, excluant blé dur, paiements additionels de l'agence de mise en marché	.	.	.	.	..	32 822	88 463	225 929	164 266	3 818	515 298
Blé durum	.	.	.	.	.	.	3 170	345 451	103 598	.	452 219
Blé, dur, paiements additionels de l'agence de mise en marché	.	.	.	.	.	.	2 851	146 416	41 994	.	191 261
Avoine	.	559	93	381	7 432	3 520	68 208	94 060	20 708	1 453	196 414
Orge	.	5 406	276	1 796	17 227	7 571	42 003	217 201	183 810	2 683	477 973
Orge, paiements de la CCB	.	.	.	.	.	.	3 119	64 192	36 797	897	105 005
Recettes différées	.	.	.	.	.	.	-113 382	-317 723	-166 846	-2 847	-600 798
Remboursement différé	.	.	.	.	.	.	134 223	338 102	191 416	5 006	668 747
Seigle	.	.	.	.	.	3 650	4 579	4 071	2 978	7	15 285
Graine de lin	.	.	.	.	.	0	47 099	96 028	5 616	0	148 743
Canola	.	.	.	.	3 057	10 066	324 316	657 349	556 266	8 657	1 559 711
Soya	.	291	.	.	91 180	586 476	..	.	.	.	677 947
Maïs	.	.	45	.	246 809	408 393	20 168	.	658	.	676 073
Betteraves à sucre	.	.	.	.	0	.	0	.	32 899	.	32 899
Pommes de terre	1 194	154 499	10 188	78 848	85 588	65 588	111 287	28 892	113 095	33 605	682 785
Légumes de serre	18	521	4 719	1 028	44 623	296 369	460	742	19 297	136 936	504 713
Autres légumes	3 373	11 692	15 263	6 922	216 325	365 670	27 827	1 750	44 240	103 549	796 612
Pommes	x	x	12 900	2 235	34 804	98 541	75	x	x	43 762	192 597
Autres fruits de verger	x	x	700	10	386	45 836	.	x	x	20 933	67 919
Fraises	800	720	4 725	1 600	15 350	19 565	1 600	450	1 110	7 630	53 550
Autres petits fruits et raisins	116	4 136	27 584	10 907	44 933	53 768	551	1 270	1 356	88 267	232 888
Industrie floricole, pépinières et gazon	7 672	1 621	29 621	39 024	138 679	724 002	30 175	16 136	90 203	340 259	1 417 392
Tabac	.	0	0	0	19 124	329 303	.	.	.	.	348 427
Ginseng	0	0	0	0	0	24 856	0	0	0	21 860	46 716
Graines de moutarde	.	.	.	.	.	.	764	56 418	6 592	.	63 774
Graines de tournesol	.	.	.	.	.	.	24 259	5 523	1 456	0	31 237
Lentilles	.	.	.	.	.	.	3 950	226 169	3 406	.	233 525
Alpistes des canaries	.	.	.	.	.	.	2 786	30 458	1 139	.	34 383
Haricots secs	.	.	.	.	3 760	29 631	68 493	.	21 145	.	123 029
Pois secs	.	.	.	.	0	0	14 798	200 232	53 893	848	269 772
Pois chiches	.	.	.	.	.	.	.	61 755	1 358	.	63 113
Graines fourragères	0	0	0	0	316	1 384	19 184	13 073	42 091	6 834	82 882
Foin et trèfle	176	154	670	1 823	22 869	28 950	20 053	44 004	123 065	23 384	265 148
Produits d'érable	.	0	1 255	3 210	158 744	17 471	.	.	.	.	180 680
Produits forestiers	100	1 454	13 237	7 368	45 512	21 686	2 002	3 217	7 186	18 488	120 250
Arbres de Noël	128	474	14 608	8 418	28 899	11 959	424	347	715	1 243	67 216
Diverses cultures	454	1 733	1 409	2 482	2 587	14 356	12 671	22 200	8 244	7 204	73 340
Total, cultures	**14 048**	**186 002**	**138 007**	**166 894**	**1 233 815**	**3 277 078**	**1 318 992**	**3 385 788**	**2 363 588**	**885 512**	**12 969 706**
Bovins	1 559	26 791	30 980	25 400	299 036	972 772	366 448	764 245	3 329 819	242 437	6 059 487
Veaux	233	493	2 512	1 915	193 916	105 141	116 816	310 000	10 384	85 169	826 579
Porcs	1 461	29 535	34 080	30 704	996 918	823 233	669 727	222 747	496 616	50 250	3 355 271
Moutons	6	6	45	14	977	3 069	149	119	345	484	5 214
Agneaux	294	244	1 855	515	13 548	25 302	10 071	5 893	15 735	8 064	81 521
Produits laitiers	25 946	50 987	90 368	69 041	1 553 103	1 319 954	154 029	110 974	318 454	336 977	4 029 833
Poules et poulets	x	x	50 030	40 187	383 748	440 037	56 503	37 677	117 954	217 014	1 368 143
Dindons	x	x	6 600	4 154	59 385	115 197	17 797	9 454	20 295	30 305	263 253
Couvoirs (poussins et dindonneaux)	x	x	x	x	6 648	10 476	7 672	90	2 008	577	32 729
Total, oeufs	9 460	3 172	21 615	13 565	87 536	196 968	59 876	18 184	37 034	63 642	511 052
Urine de jument gravide	0	0	0	0	0	0	x	x	x	0	x
Laine	8	8	35	11	77	231	87	58	240	25	780
Miel	.	173	1 474	485	3 996	8 444	12 733	15 424	19 911	6 849	69 489
Fourrures	x	976	18 231	x	2 276	10 676	1 213	28	x	9 740	46 209
Embryons	x	x	x	x	x	x	x	x	x	x	x
Chevaux	x	x	x	x	x	x	x	x	x	x	x
Bétail divers	435	x	5 201	3 782	29 357	41 898	20 255	55 354	111 169	44 019	313 315
Total, bétail	**59 296**	**119 761**	**263 074**	**195 856**	**3 635 732**	**4 093 904**	**1 549 971**	**1 571 098**	**4 512 132**	**1 100 165**	**17 100 989**
Paiements, Compte de stabilisation du revenu net	136	6 266	1 731	1 289	7 633	109 730	61 628	186 722	71 853	9 233	456 221
Paiements, d'assurance-récolte	77	2 878	431	1 294	80 121	71 749	53 954	116 510	116 001	8 367	451 382
Assurance-grêle privée	0	0	0	0	0	0	19 708	94 537	45 009	0	159 254
Paiements, provinciaux de stabilisation	0	598	722	0	409 860	0	0	0	0	0	411 180
Subvention aux produit laitières	.	1 022	1 759	1 368	30 393	25 934	2 167	1 553	4 182	4 288	72 666
Autres paiements	155	6 190	7 326	1 869	13 476	214 865	149 636	377 305	470 523	16 656	1 258 001
Total, paiements	**368**	**16 954**	**11 969**	**5 820**	**541 483**	**422 278**	**287 093**	**776 627**	**707 568**	**38 544**	**2 808 704**
Total, recettes	**73 712**	**322 717**	**413 050**	**368 570**	**5 411 030**	**7 793 260**	**3 156 056**	**5 733 513**	**7 583 288**	**2 024 221**	**32 879 399**

Note(s) : Les données dans ce tableau ont été révisées pour la dernière fois en novembre 2008.

Tableau 1-21
Recettes monétaires agricoles — Statistiques économiques agricoles — 2001

	Terre-Neuve-et-Labrador	Île-du-Prince-Édouard	Nouvelle-Écosse	Nouveau-Brunswick	Québec	Ontario	Manitoba	Saskatchewan	Alberta	Colombie-Britannique	Canada
	milliers de dollars										
Blé, sauf durum	.	2 805	1 908	1 111	11 622	101 803	445 212	891 503	603 980	9 020	2 068 964
Blé, excluant blé dur, paiements additionels de l'agence de mise en marché	.	.	.	.	..	24 086	127 049	276 628	190 979	3 581	622 323
Blé durum	.	.	.	.	.	.	9 401	394 859	89 607	.	493 867
Blé, dur, paiements additionels de l'agence de mise en marché	.	.	.	.	.	.	4 647	254 045	53 736	.	312 428
Avoine	.	513	195	530	11 032	5 618	95 986	125 708	31 469	2 911	273 962
Orge	.	5 291	600	3 388	26 607	10 272	90 720	301 082	179 610	3 718	621 288
Orge, paiements de la CCB	.	.	.	.	.	.	2 887	69 436	34 066	945	107 334
Recettes différées	.	.	.	.	.	.	-171 653	-489 110	-235 820	-5 132	-901 715
Remboursement différé	.	.	.	.	.	.	118 822	319 591	175 988	3 515	617 916
Seigle	.	.	.	.	.	4 585	3 893	4 212	3 520	0	16 210
Graine de lin	.	.	.	.	.	0	53 160	108 198	4 379	0	165 737
Canola	.	.	.	.	2 108	8 376	363 892	753 603	584 239	10 786	1 723 004
Soya	.	435	.	.	83 201	448 830	2 016	.	.	.	534 482
Maïs	.	.	642	.	221 416	388 167	20 167	.	492	.	630 884
Betteraves à sucre	.	.	.	.	0	.	0	.	19 333	.	19 333
Pommes de terre	1 197	123 873	8 194	100 770	95 720	71 935	131 309	40 274	107 144	42 458	722 874
Légumes de serre	18	438	4 075	628	58 325	338 408	332	580	23 071	163 835	589 710
Autres légumes	3 077	9 392	15 404	6 075	225 808	400 064	32 182	2 607	42 293	129 639	866 539
Pommes	x	x	9 904	2 252	33 957	97 359	80	15	68	37 510	181 209
Total, fruits de verger [1]	21	61	10 734	2 259	34 135	146 687	80	62	72	63 939	258 050
Bleuets	13	2 486	13 246	6 637	25 800	2 165	.	.	.	33 890	84 236
Raisins	.	x	x	..	205	50 850	.	.	.	23 065	74 655
Fraises	745	825	5 025	1 850	16 890	19 930	2 250	440	660	7 275	55 890
Total, petits fruits [2]	833	3 410	19 712	10 079	66 041	76 974	2 820	1 665	2 395	90 023	273 951
Floriculture	7 186	1 764	23 645	40 446	108 411	551 539	23 217	15 483	67 771	236 961	1 076 423
Pépinière	29	x	2 130	1 423	30 005	153 159	6 726	x	23 071	120 333	339 175
Gazon	1 346	x	2 936	699	11 680	50 561	1 825	x	8 465	2 672	81 153
Tabac	.	0	0	0	13 919	226 088	.	.	.	.	240 007
Ginseng	0	0	0	0	0	37 599	0	0	0	22 500	60 099
Graines de moutarde	.	.	.	.	.	.	2 142	47 549	4 451	.	54 142
Graines de tournesol	.	.	.	.	.	.	29 202	2 660	1 633	0	33 495
Lentilles	.	.	.	.	.	.	2 260	174 017	1 875	.	178 152
Alpistes des canaries	.	.	.	.	.	.	4 818	44 735	909	.	50 462
Haricots secs	.	.	.	.	9 676	22 383	42 774	.	26 641	.	101 474
Pois secs	.	.	.	.	0	0	19 071	214 240	70 349	815	304 475
Pois chiches	.	.	.	.	.	.	.	142 825	6 232	.	149 057
Graines fourragères	0	0	0	0	174	2 027	13 461	28 458	19 804	3 294	67 218
Foin et trèfle	240	83	827	2 295	24 231	39 944	22 834	54 934	145 714	35 899	327 000
Produits d'érable	.	0	985	3 392	130 600	10 800	.	.	.	.	145 777
Produits forestiers	88	1 517	12 208	6 888	45 757	21 062	2 160	3 234	7 072	17 966	117 952
Arbres de Noël	164	449	16 738	9 004	31 186	15 295	501	370	800	1 732	76 239
Diverses cultures	370	1 127	1 039	3 044	7 948	21 780	12 632	20 067	8 723	9 224	85 954
Total, cultures	**14 566**	**151 397**	**121 883**	**192 031**	**1 249 604**	**3 178 044**	**1 516 544**	**3 806 552**	**2 304 066**	**970 180**	**13 504 866**
Bovins	1 573	27 109	31 142	32 015	318 651	1 126 691	468 941	829 369	3 888 091	265 976	6 989 558
Veaux	232	670	2 522	2 683	223 066	124 882	106 222	321 131	30 074	81 746	893 228
Porcs	1 213	33 516	38 661	38 111	1 127 316	945 612	803 974	228 499	572 119	49 646	3 838 667
Moutons	5	5	x	11	951	2 821	155	90	268	x	4 743
Agneaux	361	223	1 914	577	20 344	30 659	10 029	7 433	13 782	6 951	92 273
Produits laitiers	27 173	52 484	95 861	68 251	1 543 895	1 369 058	157 999	114 736	348 378	364 478	4 142 313
Poules et poulets	x	x	55 552	44 667	423 700	495 533	64 024	45 673	133 009	233 118	1 522 302
Dindons	x	x	6 533	4 169	57 995	115 873	17 004	9 361	23 721	27 778	262 503
Couvoirs (poussins et dindonneaux)	x	x	x	x	7 500	12 402	10 373	261	2 228	1 092	40 778
Total, oeufs	10 073	3 440	23 720	15 807	98 662	210 671	58 102	19 429	40 264	67 700	547 868
Miel	.	196	911	489	5 259	9 293	15 322	21 684	24 312	7 402	84 868
Fourrures	x	903	18 954	x	2 361	10 698	1 625	31	1 619	x	46 203
Bétail divers	x	x	5 691	3 794	33 740	66 234	85 946	86 851	167 061	55 378	507 216
Total, bétail	**62 592**	**126 410**	**281 503**	**218 198**	**3 863 440**	**4 520 426**	**1 799 718**	**1 684 548**	**5 244 924**	**1 170 761**	**18 972 521**
Paiements, Compte de stabilisation du revenu net	168	6 945	2 888	2 059	8 146	122 008	58 642	166 914	65 883	8 058	441 711
Paiements, d'assurance-récolte	132	6 746	852	750	74 633	218 699	86 492	296 841	222 212	10 232	917 589
Assurance-grêle privée	0	0	0	0	0	0	15 383	87 331	20 943	0	123 657
Paiements, provinciaux de stabilisation	0	482	0	0	515 994	0	0	0	0	0	516 476
Subvention aux produit laitières	.	583	999	768	17 434	14 704	1 277	881	2 573	2 666	41 885
Autres paiements	412	43 786	12 792	2 835	7 709	421 764	220 353	468 248	507 816	38 907	1 724 622
Total, paiements	**712**	**58 542**	**17 531**	**6 412**	**623 916**	**777 175**	**382 147**	**1 020 215**	**819 427**	**59 863**	**3 765 940**
Total, recettes	**77 870**	**336 349**	**420 917**	**416 641**	**5 736 960**	**8 475 645**	**3 698 409**	**6 511 315**	**8 368 417**	**2 200 804**	**36 243 327**

1. Pommes est une des composantes de Fruits de vergers, total.
2. Bleuets, Fraises et Raisins sont les principales composantes de Total, petits fruits.

Note(s) : Les données dans ce tableau ont été révisées pour la dernière fois en novembre 2008.

Tableau 1-22
Recettes monétaires agricoles — Statistiques économiques agricoles — 2002

	Terre-Neuve-et-Labrador	Île-du-Prince-Édouard	Nouvelle-Écosse	Nouveau-Brunswick	Québec	Ontario	Manitoba	Saskatchewan	Alberta	Colombie-Britannique	Canada
	milliers de dollars										
Blé, sauf durum	.	2 642	2 309	1 142	17 044	196 667	489 253	704 971	497 802	6 463	1 918 293
Blé, excluant blé dur, paiements additionels de l'agence de mise en marché	.	.	.	.	..	21 884	158 553	310 402	189 109	4 147	684 095
Blé durum	.	.	.	.	.	.	8 811	440 240	92 451	.	541 502
Blé, dur, paiements additionels de l'agence de mise en marché	.	.	.	.	.	.	2 957	210 303	37 975	.	251 235
Avoine	.	667	249	630	16 895	7 434	124 138	106 455	42 195	6 545	305 208
Orge	.	6 802	955	3 531	28 485	11 336	84 730	217 753	146 220	5 543	505 355
Orge, paiements de la CCB	.	.	.	.	.	.	1 114	31 040	13 589	461	46 204
Recettes différées	.	.	.	.	.	.	-159 690	-361 327	-179 104	-7 361	-707 482
Remboursement différé	.	.	.	.	.	.	161 089	480 214	219 759	4 721	865 783
Seigle	.	.	.	.	.	4 783	2 422	2 217	2 718	42	12 182
Graine de lin	.	.	.	.	.	0	80 632	151 080	4 897	0	236 609
Canola	.	.	.	.	2 569	14 924	484 400	735 295	530 186	9 393	1 776 767
Soya	.	730	.	.	91 967	475 537	19 423	.	.	.	587 657
Maïs	.	.	1 189	.	306 711	478 728	32 023	.	518	.	819 169
Betteraves à sucre	.	.	.	.	0	.	0	.	20 072	.	20 072
Pommes de terre	1 423	189 908	10 841	126 801	110 749	87 290	132 765	51 362	146 783	59 695	917 617
Légumes de serre	288	515	6 503	670	53 585	327 167	328	782	25 693	180 249	595 780
Autres légumes	2 951	10 430	14 916	5 611	225 189	412 019	29 717	1 604	36 180	98 023	836 640
Pommes	x	x	10 416	2 819	36 330	69 019	x	10	x	34 254	153 127
Total, fruits de verger [1]	30	169	11 051	2 829	36 545	116 724	78	25	39	59 898	227 387
Bleuets	x	x	16 091	5 851	16 470	2 250	.	.	.	43 500	86 308
Raisins	.	x	x	..	155	52 350	.	.	.	23 920	77 085
Fraises	750	900	x	1 710	14 850	18 975	x	295	800	6 876	52 396
Total, petits fruits [2]	1 090	2 957	23 688	10 123	52 818	77 619	2 245	2 150	2 665	106 798	282 151
Floriculture	7 324	2 238	22 674	37 300	126 464	616 554	24 558	24 178	69 906	266 483	1 197 679
Pépinière	x	x	4 179	2 697	37 351	165 647	7 088	3 027	23 882	115 593	359 857
Gazon	x	x	2 560	1 049	19 067	45 750	1 766	825	9 339	5 212	87 371
Tabac	.	0	0	0	16 777	257 373	.	.	.	.	274 150
Ginseng	0	0	0	0	0	45 630	0	0	0	22 611	68 241
Graines de moutarde	.	.	.	.	.	.	4 398	45 806	7 959	.	58 163
Graines de tournesol	.	.	.	.	.	.	39 532	4 480	1 597	0	45 610
Lentilles	.	.	.	.	.	.	515	130 680	900	.	132 095
Alpistes des canaries	.	.	.	.	.	.	13 257	78 327	1 050	.	92 635
Haricots secs	.	.	.	.	6 659	54 968	51 752	.	25 710	.	139 089
Pois secs	.	.	.	.	0	0	29 355	174 926	48 053	645	252 978
Pois chiches	.	.	.	.	.	.	.	115 507	5 511	.	121 018
Graines fourragères	0	0	0	0	117	1 846	19 932	29 137	22 999	2 823	76 854
Foin et trèfle	295	100	901	2 383	25 931	40 348	40 107	42 680	151 870	40 456	345 071
Produits d'érable	.	0	1 125	5 846	132 233	11 047	.	.	.	.	150 251
Produits forestiers	74	1 577	11 180	6 412	46 000	20 440	2 320	3 254	6 960	17 446	115 663
Arbres de Noël	160	444	15 146	8 905	32 044	14 780	508	451	739	2 257	75 433
Diverses cultures	346	1 470	995	3 001	9 004	25 597	17 576	22 053	8 606	8 871	97 519
Total, cultures	**15 869**	**220 956**	**130 461**	**218 935**	**1 394 210**	**3 532 098**	**1 907 657**	**3 759 897**	**2 214 838**	**1 017 019**	**14 411 906**
Bovins	1 471	29 390	27 777	28 828	331 481	1 062 237	450 074	902 152	3 803 888	236 664	6 873 961
Veaux	274	341	2 505	2 580	219 891	113 961	104 537	236 633	41 877	80 735	803 334
Porcs	1 116	27 690	29 976	27 590	926 834	805 221	717 209	229 694	437 343	37 728	3 240 401
Moutons	5	5	x	11	689	2 282	118	51	154	x	3 568
Agneaux	365	207	1 566	518	23 132	31 068	9 660	8 075	18 964	5 931	99 486
Produits laitiers	27 765	53 329	93 410	74 481	1 510 407	1 357 337	163 924	119 177	366 827	368 630	4 135 287
Poules et poulets	x	x	51 685	36 839	404 592	472 368	61 149	47 087	122 265	231 239	1 453 080
Dindons	x	x	6 454	4 396	55 845	118 369	17 024	8 734	21 373	26 524	258 788
Couvoirs (poussins et dindonneaux)	x	x	x	x	8 024	12 272	11 532	103	2 633	1 853	43 152
Total, oeufs	10 555	3 852	23 873	15 131	102 650	212 630	59 985	22 560	42 117	70 325	563 678
Miel	.	212	1 342	509	6 720	14 485	24 279	32 495	45 679	7 304	133 024
Fourrures	x	1 067	21 218	x	2 267	11 400	1 636	11	1 552	x	49 971
Bétail divers	421	2 177	5 342	3 755	33 805	66 070	72 028	82 169	157 390	48 892	472 049
Total, bétail	**62 525**	**123 793**	**265 189**	**202 046**	**3 626 336**	**4 279 705**	**1 693 156**	**1 688 941**	**5 062 060**	**1 126 037**	**18 129 777**
Paiements, Compte de stabilisation du revenu net	271	8 539	6 088	3 544	10 674	169 790	77 725	216 423	110 424	12 207	615 685
Paiements, d'assurance-récolte	180	5 878	482	630	42 100	218 983	76 585	580 148	477 319	4 742	1 407 047
Assurance-grêle privée	0	0	0	0	0	0	16 977	52 812	16 282	0	86 071
Paiements, provinciaux de stabilisation	0	387	0	0	395 286	0	0	0	0	0	395 673
Subvention aux produit laitières	.	137	210	167	3 628	3 190	258	174	516	478	8 758
Autres paiements	738	9 414	4 620	3 584	16 327	231 445	47 418	154 303	434 370	13 488	915 707
Total, paiements	**1 189**	**24 355**	**11 400**	**7 925**	**468 015**	**623 408**	**218 963**	**1 003 860**	**1 038 911**	**30 915**	**3 428 941**
Total, recettes	**79 583**	**369 104**	**407 050**	**428 906**	**5 488 561**	**8 435 211**	**3 819 776**	**6 452 698**	**8 315 809**	**2 173 971**	**35 970 624**

1. Pommes est une des composantes de Fruits de vergers, total.
2. Bleuets, Fraises et Raisins sont les principales composantes de Total, petits fruits.

Note(s) : Les données dans ce tableau ont été révisées pour la dernière fois en novembre 2008.

Tableau 1-23
Recettes monétaires agricoles — Statistiques économiques agricoles — 2003

	Terre-Neuve-et-Labrador	Île-du-Prince-Édouard	Nouvelle-Écosse	Nouveau-Brunswick	Québec	Ontario	Manitoba	Saskat-chewan	Alberta	Colombie-Britannique	Canada
	milliers de dollars										
Blé, sauf durum	.	2 340	2 074	992	16 171	288 197	428 183	572 474	452 970	5 538	1 768 939
Blé, excluant blé dur, paiements additionels de l'agence de mise en marché	.	.	.	.	..	14 509	20 356	38 574	17 559	570	91 568
Blé durum	.	.	.	.	.	.	5 599	331 261	134 227	.	471 087
Blé, dur, paiements additionels de l'agence de mise en marché	.	.	.	.	.	.	1 060	139 471	47 794	.	188 325
Avoine	.	797	246	699	16 240	7 102	113 399	78 122	20 742	5 821	243 168
Orge	.	5 603	1 171	3 527	25 547	10 603	44 428	138 675	134 146	7 248	370 948
Orge, paiements de la CCB	.	.	.	.	.	.	4 837	29 591	22 501	445	57 374
Recettes différées	.	.	.	.	.	.	-171 230	-344 817	-195 111	-9 627	-720 785
Remboursement différé	.	.	.	.	.	.	160 225	366 369	181 884	7 548	716 026
Seigle	.	.	.	.	.	6 830	2 484	1 603	1 519	4	12 440
Graine de lin	.	.	.	.	.	0	58 104	130 103	3 953	0	192 160
Canola	.	.	.	.	4 746	12 777	534 488	703 535	624 433	9 597	1 889 576
Soya	.	1 482	.	.	114 944	607 913	34 006	.	.	.	758 345
Maïs	.	.	3 935	.	300 437	440 693	41 094	.	526	.	786 685
Betteraves à sucre	.	.	.	.	0	.	0	.	22 732	.	22 732
Pommes de terre	2 065	185 266	9 204	100 570	85 563	81 474	139 519	58 089	133 474	50 499	845 723
Légumes de serre	241	423	6 152	714	54 189	322 148	448	733	25 893	226 204	637 145
Autres légumes	3 399	12 191	16 269	5 518	227 962	428 534	32 428	1 052	42 909	113 096	883 358
Pommes	x	x	10 200	2 251	33 577	63 036	20	10	19	36 984	146 276
Total, fruits de verger [1]	20	185	10 810	2 261	33 962	116 151	20	20	24	69 250	232 702
Bleuets	220	3 020	29 504	11 796	12 480	1 670	.	.	.	57 900	116 589
Raisins	.	..	640	..	155	30 695	.	.	.	24 300	55 790
Fraises	375	1 080	4 700	1 850	17 770	17 925	1 175	300	900	7 400	53 475
Total, petits fruits [2]	785	4 336	36 019	17 386	63 295	53 170	1 595	1 520	2 125	129 455	309 685
Floriculture	6 976	2 003	26 031	35 252	137 650	630 141	23 973	25 523	61 599	277 643	1 226 791
Pépinière	337	x	3 160	1 883	42 750	160 416	7 333	x	18 356	122 813	360 401
Gazon	1 547	x	4 042	1 049	21 621	51 067	1 716	x	15 200	6 195	103 793
Tabac	.	0	0	0	9 672	212 584	.	.	.	.	222 256
Ginseng	0	0	0	0	0	50 371	0	0	0	20 528	70 899
Graines de moutarde	.	.	.	.	.	.	4 805	59 008	11 582	.	75 395
Graines de tournesol	.	.	.	.	.	.	44 380	5 198	1 537	0	51 115
Lentilles	.	.	.	.	.	.	641	142 374	1 578	.	144 593
Alpistes des canaries	.	.	.	.	.	.	12 002	62 286	1 183	.	75 470
Haricots secs	.	.	.	.	10 224	45 175	67 761	.	18 683	.	141 843
Pois secs	.	.	.	.	0	0	20 655	173 653	58 140	1 047	253 495
Pois chiches	.	.	.	.	.	.	.	13 181	5 344	.	18 525
Graines fourragères	0	0	0	0	1 407	1 623	18 418	21 433	21 381	888	65 150
Foin et trèfle	418	139	909	2 948	27 426	47 659	29 872	41 230	122 792	41 334	314 726
Produits d'érable	.	0	1 391	6 839	134 306	10 710	.	.	.	.	153 245
Produits forestiers	60	1 637	10 157	5 932	46 246	19 817	2 480	3 274	6 843	16 920	113 366
Arbres de Noël	130	597	14 057	7 402	27 755	15 315	231	550	659	2 585	69 280
Diverses cultures	290	1 306	990	2 279	9 395	27 990	17 359	18 188	7 876	8 846	94 519
Total, cultures	**16 271**	**218 915**	**146 621**	**195 256**	**1 411 519**	**3 662 974**	**1 702 672**	**2 816 375**	**2 027 056**	**1 114 448**	**13 312 062**
Bovins	937	17 964	17 321	18 024	227 209	771 581	285 504	574 817	2 500 929	160 129	4 574 415
Veaux	159	316	1 450	1 985	155 551	84 709	56 095	208 952	11 082	68 161	588 460
Porcs	1 039	26 510	26 807	30 884	930 626	859 474	760 920	242 427	427 552	39 236	3 345 475
Moutons	0	0	x	9	682	2 889	127	81	254	x	4 395
Agneaux	404	184	1 580	537	21 844	35 684	7 431	6 817	15 545	6 351	96 377
Produits laitiers	27 858	55 023	97 726	76 250	1 676 551	1 470 377	174 422	124 766	384 704	393 102	4 480 779
Poules et poulets	x	x	53 476	43 518	423 007	496 646	63 966	50 687	125 109	246 019	1 528 417
Dindons	x	x	6 147	4 196	54 961	118 474	18 187	9 406	24 181	27 020	262 642
Couvoirs (poussins et dindonneaux)	x	x	x	x	8 039	12 851	8 976	42	3 241	2 307	42 248
Total, oeufs	12 550	4 276	26 084	16 705	102 177	208 040	59 074	21 739	42 480	73 102	566 227
Miel	.	223	1 700	559	3 445	19 381	28 956	37 985	57 450	7 486	157 184
Fourrures	x	1 735	21 324	x	2 545	11 865	1 155	21	1 608	x	49 914
Bétail divers	413	2 126	5 193	4 039	36 103	67 438	56 717	61 228	112 424	42 439	388 120
Total, bétail	**64 332**	**113 668**	**258 854**	**204 363**	**3 642 742**	**4 159 410**	**1 521 529**	**1 338 966**	**3 706 561**	**1 074 245**	**16 084 649**
Paiements, Compte de stabilisation du revenu net	432	7 490	7 635	5 703	14 967	190 663	86 554	245 742	147 600	16 279	723 065
Paiements, d'assurance-récolte	196	1 268	801	540	46 900	118 763	86 375	929 414	519 062	4 166	1 707 485
Assurance-grêle privée	0	0	0	0	0	0	9 493	70 692	24 322	0	104 507
Paiements, provinciaux de stabilisation	0	285	0	0	711 036	0	0	0	0	0	711 321
Autres paiements	213	13 707	8 008	5 731	102 318	276 011	125 695	354 067	677 027	38 961	1 601 738
Total, paiements	**841**	**22 750**	**16 444**	**11 974**	**875 221**	**585 437**	**308 117**	**1 599 915**	**1 368 011**	**59 406**	**4 848 116**
Total, recettes	**81 444**	**355 333**	**421 919**	**411 593**	**5 929 482**	**8 407 821**	**3 532 318**	**5 755 256**	**7 101 628**	**2 248 099**	**34 244 827**

1. Pommes est une des composantes de Fruits de vergers, total.
2. Bleuets, Fraises et Raisins sont les principales composantes de Total, petits fruits.

Note(s) : Les données dans ce tableau ont été révisées pour la dernière fois en novembre 2008.

Tableau 1-24
Recettes monétaires agricoles — Statistiques économiques agricoles — 2004

	Terre-Neuve-et-Labrador	Île-du-Prince-Édouard	Nouvelle-Écosse	Nouveau-Brunswick	Québec	Ontario	Manitoba	Saskatchewan	Alberta	Colombie-Britannique	Canada
	milliers de dollars										
Blé, sauf durum	.	2 724	1 866	1 112	14 657	156 958	384 833	586 029	609 334	5 819	1 763 332
Blé, excluant blé dur, paiements additionels de l'agence de mise en marché	.	.	.	.	..	6 370	169 150	274 238	204 212	3 052	657 022
Blé durum	.	.	.	.	.	.	1 837	267 751	98 034	.	367 622
Blé, dur, paiements additionels de l'agence de mise en marché	.	.	.	.	.	.	801	165 827	52 889	.	219 517
Avoine	.	661	209	689	14 490	6 198	95 502	86 593	23 715	3 376	231 433
Orge	.	4 821	1 083	3 695	16 180	9 296	46 475	205 141	164 002	4 534	455 227
Orge, paiements de la CCB	.	.	.	.	.	.	6 319	78 355	45 182	1 150	131 006
Recettes différées	.	.	.	.	.	.	-161 618	-349 719	-204 658	-9 339	-725 334
Remboursement différé	.	.	.	.	.	.	173 403	349 259	207 784	9 854	740 301
Seigle	.	.	.	.	.	7 920	6 405	5 384	9 748	0	29 457
Graine de lin	.	.	.	.	.	0	56 032	134 995	7 695	0	198 722
Canola	.	.	.	.	7 260	11 337	596 954	733 857	785 822	16 137	2 151 367
Soya	.	1 545	.	.	104 388	508 644	16 187	.	.	.	630 764
Maïs	.	.	2 690	.	328 521	436 195	26 796	.	214	.	794 416
Betteraves à sucre	.	.	.	.	0	.	0	.	30 921	.	30 921
Pommes de terre	1 951	151 250	10 138	83 520	81 676	73 139	153 892	53 128	164 615	46 884	820 195
Légumes de serre	235	406	4 774	632	60 351	387 486	482	728	29 859	254 223	739 176
Autres légumes	3 056	12 472	15 640	5 643	243 082	428 677	26 123	1 278	48 123	116 218	900 312
Pommes	x	189	8 880	2 262	29 427	68 509	20	10	x	39 028	148 360
Total, fruits de verger [1]	40	204	9 325	2 272	29 717	118 164	20	25	45	69 723	229 535
Bleuets	195	4 509	28 633	13 820	29 060	2 420	.	.	.	72 700	151 337
Raisins	.	..	460	..	370	52 810	.	.	.	28 760	82 400
Fraises	540	950	5 525	2 000	22 190	16 025	1 235	275	900	7 250	56 890
Total, petits fruits [2]	875	5 706	35 822	18 815	82 620	75 045	1 605	1 250	2 450	160 367	384 554
Floriculture	6 744	2 252	25 301	33 217	146 261	645 812	27 170	18 762	65 296	281 702	1 252 517
Pépinière	567	x	4 042	1 948	40 360	176 094	6 274	x	15 963	123 886	372 623
Gazon	1 813	x	3 491	1 223	24 555	49 212	1 712	x	16 404	6 602	106 182
Tabac	.	0	0	0	2 891	228 290	.	.	.	.	231 181
Ginseng	0	0	0	0	0	43 948	0	0	0	8 922	52 870
Graines de moutarde	.	.	.	.	.	.	2 073	58 617	14 803	.	75 494
Graines de tournesol	.	.	.	.	.	.	27 979	2 980	788	0	31 746
Lentilles	.	.	.	.	.	.	565	202 201	2 232	.	204 998
Alpistes des canaries	.	.	.	.	.	.	5 334	48 783	769	.	54 886
Haricots secs	.	.	.	.	9 018	66 531	50 391	.	25 976	.	151 916
Pois secs	.	.	.	.	0	0	20 525	243 060	78 434	654	342 672
Pois chiches	.	.	.	.	.	.	.	1 784	5 511	.	7 295
Graines fourragères	0	0	0	0	207	3 668	25 680	23 487	17 532	969	71 543
Foin et trèfle	425	150	1 096	3 057	30 608	49 347	19 681	30 665	114 801	36 299	286 131
Produits d'érable	.	0	1 064	8 040	127 989	10 904	.	.	.	.	147 996
Produits forestiers	46	1 697	9 128	5 452	46 492	19 192	2 640	3 292	6 732	16 400	111 071
Arbres de Noël	126	426	14 907	6 796	28 001	10 280	442	597	595	2 852	65 023
Diverses cultures	227	980	829	1 692	9 931	28 936	20 244	22 949	10 583	8 368	104 739
Total, cultures	**16 111**	**185 852**	**141 407**	**177 802**	**1 449 254**	**3 557 651**	**1 811 906**	**3 255 403**	**2 656 410**	**1 168 652**	**14 420 425**
Bovins	839	14 466	15 239	14 057	208 795	694 165	215 151	635 688	2 560 831	153 293	4 512 524
Veaux	124	192	1 089	1 702	177 481	67 967	57 850	190 813	10 709	67 432	575 359
Porcs	1 115	33 926	31 207	28 843	1 196 713	1 067 520	929 904	315 597	564 882	47 631	4 217 338
Moutons	4	0	x	10	644	2 873	113	79	227	x	4 246
Agneaux	333	181	1 357	510	21 905	31 147	4 166	3 635	11 865	4 989	80 088
Produits laitiers	30 759	59 717	103 804	80 354	1 745 718	1 500 464	178 785	124 224	382 979	395 105	4 601 909
Poules et poulets	x	x	58 194	47 068	445 937	532 945	67 145	55 572	138 447	205 443	1 579 731
Dindons	x	x	6 455	4 371	57 886	126 291	17 254	9 644	23 147	22 703	267 824
Couvoirs (poussins et dindonneaux)	x	x	x	x	9 438	15 227	11 075	32	4 530	1 117	48 703
Total, oeufs	13 540	4 196	26 789	17 532	102 632	221 889	58 789	22 533	45 921	46 699	560 520
Miel	.	184	1 320	434	5 600	15 930	21 417	27 300	53 075	10 125	135 384
Fourrures	x	1 779	38 842	x	3 426	14 843	2 117	17	1 880	x	77 512
Bétail divers	429	2 449	5 797	4 355	42 188	74 196	51 604	61 903	115 779	35 696	394 396
Total, bétail	**70 099**	**123 499**	**290 128**	**207 678**	**4 018 363**	**4 365 455**	**1 615 370**	**1 447 037**	**3 914 271**	**1 003 634**	**17 055 534**
Paiements, Compte de stabilisation du revenu net	436	10 869	7 602	11 442	15 873	222 893	124 603	297 776	220 284	22 362	934 140
Paiements, d'assurance-récolte	62	3 272	426	2 566	62 935	82 363	83 987	279 698	230 168	10 333	755 810
Assurance-grêle privée	0	0	0	0	0	0	4 115	56 848	47 755	0	108 718
Paiements, provinciaux de stabilisation	0	78	0	0	626 258	0	0	0	0	0	626 336
Autres paiements	819	26 007	17 176	22 086	129 742	369 137	217 560	555 396	944 481	154 857	2 437 261
Total, paiements	**1 317**	**40 226**	**25 204**	**36 094**	**834 808**	**674 393**	**430 265**	**1 189 718**	**1 442 688**	**187 552**	**4 862 265**
Total, recettes	**87 527**	**349 577**	**456 739**	**421 574**	**6 302 425**	**8 597 499**	**3 857 541**	**5 892 158**	**8 013 369**	**2 359 838**	**36 338 224**

1. Pommes est une des composantes de Fruits de vergers, total.
2. Bleuets, Fraises et Raisins sont les principales composantes de Total, petits fruits.

Note(s) : Les données dans ce tableau ont été révisées pour la dernière fois en novembre 2008.

Tableau 1-25
Recettes monétaires agricoles — Statistiques économiques agricoles — 2005

	Terre-Neuve-et-Labrador	Île-du-Prince-Édouard	Nouvelle-Écosse	Nouveau-Brunswick	Québec	Ontario	Manitoba	Saskat-chewan	Alberta	Colombie-Britannique	Canada
	milliers de dollars										
Blé, sauf durum	.	2 560	628	220	13 160	191 785	270 230	450 250	467 455	4 252	1 400 540
Blé, excluant blé dur, paiements additionels de l'agence de mise en marché	.	.	.	.	..	1 521	122 764	207 079	200 697	1 756	533 817
Blé durum	.	.	.	.	.	.	1 013	279 205	79 807	.	360 025
Blé, dur, paiements additionels de l'agence de mise en marché	.	.	.	.	.	.	388	147 933	52 074	.	200 395
Avoine	.	472	158	355	14 514	5 876	79 111	114 714	39 938	2 166	257 304
Orge	.	3 740	304	1 661	14 345	6 898	28 572	170 889	114 725	2 146	343 280
Orge, paiements de la CCB	.	.	.	.	.	.	1 609	80 632	25 665	457	108 363
Recettes différées	.	.	.	.	.	.	-91 735	-220 782	-123 141	-5 230	-440 888
Remboursement différé	.	.	.	.	.	.	153 248	340 093	186 386	8 856	688 582
Seigle	.	.	.	.	.	6 710	3 672	1 791	1 504	0	13 677
Graine de lin	.	.	.	.	.	0	30 515	136 429	4 277	0	171 221
Canola	.	.	.	.	2 891	6 640	354 680	701 467	742 609	17 837	1 826 124
Soya	.	787	.	.	129 185	623 702	6 676	.	.	.	760 350
Maïs	.	.	1 699	.	257 575	360 747	2 492	.	264	.	622 777
Betteraves à sucre	.	.	.	.	0	.	0	.	32 140	.	32 140
Pommes de terre	1 841	165 325	6 957	81 112	99 038	64 523	157 782	24 688	138 406	47 780	787 452
Légumes de serre	174	596	4 306	640	57 247	464 725	200	651	30 901	231 200	790 640
Autres légumes	3 083	9 577	14 999	5 465	235 093	420 234	28 835	1 439	50 229	122 998	891 950
Pommes	0	145	9 460	2 276	28 590	71 797	30	20	30	34 882	147 230
Total, fruits de verger [1]	15	145	9 895	2 286	28 840	114 587	30	50	55	70 316	226 219
Bleuets	285	4 876	35 628	20 199	37 700	2 060	.	.	.	68 115	168 863
Raisins	.	..	945	..	425	26 980	.	.	.	26 300	54 650
Fraises	340	1 050	5 200	1 950	24 910	15 620	1 020	575	1 050	6 975	58 690
Total, petits fruits [2]	725	6 127	42 937	25 228	91 114	47 390	1 275	1 575	1 785	152 718	370 872
Floriculture	5 244	x	24 488	43 048	151 953	639 812	28 021	x	68 648	222 377	1 205 112
Pépinière	536	x	3 401	2 044	47 946	189 679	8 147	x	26 169	124 973	406 540
Gazon	1 562	x	3 208	1 276	26 183	51 279	2 825	x	17 504	8 175	113 359
Tabac	.	0	0	0	796	194 146	.	.	.	.	194 942
Ginseng	0	0	0	0	0	61 583	0	0	0	8 373	69 956
Graines de moutarde	.	.	.	.	.	.	328	34 184	9 545	.	44 057
Graines de tournesol	.	.	.	.	.	.	12 577	2 121	514	0	15 212
Lentilles	.	.	.	.	.	.	130	225 205	1 342	.	226 677
Alpistes des canaries	.	.	.	.	.	.	1 092	33 754	167	.	35 013
Haricots secs	.	.	.	.	9 281	92 274	23 006	.	30 784	.	155 345
Pois secs	.	.	.	.	0	0	9 124	197 802	57 957	416	265 299
Pois chiches	.	.	.	.	.	.	.	30 148	4 808	.	34 956
Graines fourragères	0	0	0	0	264	2 255	24 015	26 267	28 298	2 622	83 721
Foin et trèfle	485	204	1 277	3 648	35 849	55 685	16 260	32 484	94 238	23 478	263 609
Produits d'érable	.	0	1 050	8 928	168 698	10 968	.	.	.	.	189 644
Produits forestiers	46	1 697	9 128	5 452	46 492	19 192	2 640	3 292	6 732	16 400	111 071
Arbres de Noël	112	393	15 308	5 737	26 193	13 044	556	594	661	3 163	65 761
Diverses cultures	146	874	699	1 404	10 341	31 349	15 615	23 466	9 811	6 723	100 428
Total, cultures	**13 972**	**195 267**	**140 442**	**188 503**	**1 467 006**	**3 676 603**	**1 295 694**	**3 071 153**	**2 402 957**	**1 073 955**	**13 525 541**
Bovins	1 289	21 633	22 666	19 957	253 913	836 595	398 665	891 747	3 006 609	213 492	5 666 567
Veaux	151	112	1 508	1 650	203 800	74 043	54 947	274 463	27 554	85 613	723 841
Porcs	1 088	30 781	26 348	25 242	1 038 741	967 512	952 865	300 874	510 103	39 723	3 893 275
Moutons	13	0	x	14	738	4 417	202	133	x	x	6 195
Agneaux	299	138	1 649	436	24 770	42 096	5 421	6 729	16 542	6 867	104 948
Produits laitiers	35 109	61 612	107 045	82 747	1 852 488	1 587 190	184 025	132 366	398 675	410 992	4 852 249
Poules et poulets	x	x	55 948	45 758	427 067	526 670	66 703	49 248	141 951	273 124	1 615 170
Dindons	x	x	6 066	4 503	54 993	121 712	18 064	8 413	23 973	33 712	271 505
Couvoirs (poussins et dindonneaux)	x	x	x	x	9 803	13 030	9 102	86	2 443	2 717	43 449
Total, oeufs	12 558	3 814	25 253	16 144	91 940	211 977	62 114	24 152	44 750	63 484	556 186
Miel	.	131	1 580	334	6 257	14 142	13 816	18 933	39 229	9 895	104 317
Fourrures	x	1 983	45 306	x	2 550	16 041	2 830	8	x	x	85 314
Bétail divers	434	2 768	6 179	4 717	41 892	81 596	49 048	73 051	131 776	39 100	430 561
Total, bétail	**73 792**	**129 077**	**299 661**	**209 077**	**4 008 951**	**4 497 023**	**1 817 803**	**1 780 206**	**4 345 855**	**1 192 152**	**18 353 578**
Paiements, Compte de stabilisation du revenu net	285	4 430	3 929	5 180	8 478	92 395	64 568	156 795	94 054	12 226	442 340
Paiements, d'assurance-récolte	87	5 832	1 085	4 914	59 188	50 373	298 554	276 850	115 052	8 137	820 072
Assurance-grêle privée	0	0	0	0	0	0	7 107	76 130	33 067	0	116 304
Paiements, provinciaux de stabilisation	0	24	0	0	390 739	0	0	0	0	0	390 763
Autres paiements	1 011	35 588	22 090	29 999	290 935	657 702	328 499	813 457	874 796	99 865	3 153 942
Total, paiements	**1 383**	**45 874**	**27 104**	**40 093**	**749 341**	**800 470**	**698 728**	**1 323 232**	**1 116 969**	**120 228**	**4 923 422**
Total, recettes	**89 147**	**370 218**	**467 207**	**437 673**	**6 225 298**	**8 974 096**	**3 812 225**	**6 174 591**	**7 865 781**	**2 386 335**	**36 802 541**

1. Pommes est une des composantes de Fruits de vergers, total.
2. Bleuets, Fraises et Raisins sont les principales composantes de Total, petits fruits.

Note(s) : Les données dans ce tableau ont été révisées pour la dernière fois en novembre 2010.

Tableau 1-26
Recettes monétaires agricoles — Statistiques économiques agricoles — 2006

	Terre-Neuve-et-Labrador	Île-du-Prince-Édouard	Nouvelle-Écosse	Nouveau-Brunswick	Québec	Ontario	Manitoba	Saskatchewan	Alberta	Colombie-Britannique	Canada
	milliers de dollars										
Blé, sauf durum	.	2 906	958	203	11 525	368 563	272 038	657 937	552 699	2 876	1 869 705
Blé, excluant blé dur, paiements additionels de l'agence de mise en marché	.	.	.	.	2 823	4 779	90 505	197 291	165 103	2 510	463 011
Blé durum	.	.	.	.	.	.	347	329 069	63 615	.	393 031
Blé, dur, paiements additionels de l'agence de mise en marché	.	.	.	.	.	.	337	143 280	34 674	.	178 291
Avoine	.	594	106	452	16 602	7 350	99 383	176 675	30 535	2 222	333 919
Orge	.	4 467	490	1 269	14 370	6 548	35 716	166 298	121 658	1 834	352 650
Orge, paiements de la CCB	.	.	.	.	.	.	2 541	62 865	21 513	424	87 342
Recettes différées	.	.	.	.	.	.	-109 593	-287 244	-161 076	-6 414	-564 327
Remboursement différé	.	.	.	.	.	.	91 174	221 140	125 279	5 277	442 871
Seigle	.	.	.	.	.	5 485	4 250	4 563	2 592	0	16 890
Graine de lin	.	.	.	.	.	0	21 786	133 722	3 297	0	158 805
Canola	.	.	.	.	2 703	3 107	384 581	1 116 623	990 703	5 321	2 503 038
Soya	.	1 389	.	.	113 387	546 796	18 336	.	.	.	679 908
Maïs	.	.	1 575	.	280 524	460 976	10 193	.	391	.	753 659
Betteraves à sucre	.	.	.	.	0	.	0	.	38 180	.	38 180
Pommes de terre	2 847	202 905	5 934	113 498	115 489	89 841	137 065	32 573	152 116	43 318	895 586
Légumes de serre	140	290	4 536	360	67 630	464 725	260	852	32 778	232 803	804 373
Autres légumes	4 507	9 279	24 162	5 939	258 458	476 359	38 754	1 824	49 926	127 197	996 406
Pommes	5	185	10 260	1 748	29 242	67 762	x	20	x	39 319	148 596
Total, fruits de verger [1]	8	215	10 655	1 763	29 592	115 859	25	60	60	83 230	241 467
Bleuets	195	x	42 968	x	76 500	4 680	.	.	.	68 000	224 939
Raisins	.	..	1 190	36	525	61 850	.	.	.	30 500	94 101
Fraises	625	x	4 400	1 990	x	18 758	1 300	500	910	4 280	60 782
Total, petits fruits [2]	940	7 429	49 997	32 628	150 078	89 596	1 900	1 425	1 795	146 796	482 584
Floriculture	5 637	x	20 135	x	132 970	607 817	28 826	20 801	68 688	268 054	1 186 003
Pépinière	527	92	6 010	x	46 284	181 178	8 045	x	30 488	126 354	405 779
Gazon	1 527	x	3 634	1 498	26 970	52 000	2 115	x	27 400	10 000	127 156
Tabac	.	0	0	0	143	175 528	.	.	.	.	175 671
Ginseng	0	0	0	0	0	69 122	0	0	0	7 802	76 924
Graines de moutarde	.	.	.	.	.	.	0	39 455	6 663	.	46 118
Graines de tournesol	.	.	.	.	.	.	23 262	1 367	0	0	24 629
Lentilles	.	.	.	.	.	.	0	180 236	2 111	.	182 347
Alpistes des canaries	.	.	.	.	.	.	1 346	44 770	0	.	46 116
Haricots secs	.	.	.	.	8 210	75 843	43 097	.	26 118	.	153 268
Pois secs	.	.	.	.	0	0	11 209	273 220	81 635	455	366 519
Pois chiches	.	.	.	.	.	.	.	55 591	9 780	.	65 371
Graines fourragères	0	0	0	0	133	3 518	22 705	23 660	31 076	1 000	82 092
Foin et trèfle	425	238	1 181	3 486	35 352	51 464	15 071	26 288	91 744	20 372	245 621
Produits d'érable	.	0	1 041	10 874	162 129	11 174	.	.	.	.	185 218
Produits forestiers	32	1 758	8 102	4 972	46 737	18 568	2 798	3 312	6 617	15 880	108 776
Arbres de Noël	109	405	15 711	7 044	25 751	11 418	654	571	644	3 723	66 030
Diverses cultures	111	890	650	1 163	11 297	35 077	16 617	30 149	10 956	5 944	112 854
Total, cultures	**16 814**	**234 895**	**154 882**	**220 809**	**1 559 159**	**3 932 692**	**1 275 342**	**3 662 564**	**2 619 762**	**1 106 986**	**14 783 887**
Bovins	1 221	19 319	21 741	20 048	291 832	839 828	494 447	846 368	2 898 016	192 648	5 625 468
Veaux	172	91	1 686	1 926	221 092	58 987	57 482	265 170	42 109	72 635	721 350
Porcs	1 166	23 630	22 868	20 737	848 596	841 987	827 364	289 410	464 009	34 671	3 374 442
Moutons	21	0	x	x	936	4 339	286	155	400	475	6 697
Agneaux	313	357	2 132	985	33 640	44 305	6 990	8 674	18 454	9 135	124 986
Produits laitiers	38 778	63 087	107 660	84 365	1 848 647	1 590 920	188 801	133 433	382 095	405 445	4 843 231
Poules et poulets	x	x	53 401	43 264	409 890	496 523	65 033	59 527	138 043	257 608	1 549 378
Dindons	x	x	6 571	4 754	56 180	127 440	18 047	9 662	23 826	31 932	278 480
Couvoirs (poussins et dindonneaux)	x	x	x	x	11 005	10 950	10 689	153	1 103	1 351	40 183
Total, oeufs	12 553	3 863	24 736	16 626	95 198	224 359	62 126	23 986	45 229	76 855	585 531
Miel	.	120	1 333	308	6 236	13 211	13 866	20 862	40 247	8 312	104 494
Fourrures	3 527	1 927	54 280	1 429	3 121	16 797	2 694	18	2 646	10 160	96 599
Bétail divers	440	2 741	6 277	4 868	42 089	82 744	38 662	66 132	125 174	33 014	402 141
Total, bétail	**78 639**	**120 848**	**302 855**	**204 162**	**3 868 468**	**4 352 388**	**1 786 486**	**1 723 550**	**4 181 348**	**1 134 245**	**17 752 981**
Paiements, Compte de stabilisation du revenu net	246	3 380	2 802	4 014	6 597	72 463	46 679	108 923	62 673	9 169	316 946
Paiements, d'assurance-récolte	25	5 520	1 625	5 680	55 539	40 757	146 096	142 579	188 521	13 926	600 268
Assurance-grêle privée	0	0	0	0	0	0	4 413	101 375	33 044	0	138 832
Paiements, provinciaux de stabilisation	0	0	0	0	496 919	0	0	0	0	0	496 919
Autres paiements	544	12 443	10 082	23 943	298 645	548 913	428 898	914 314	660 876	82 051	2 980 709
Total, paiements	**815**	**21 343**	**14 509**	**33 637**	**857 700**	**662 133**	**626 086**	**1 267 191**	**945 114**	**105 146**	**4 533 674**
Total, recettes	**96 268**	**377 086**	**472 246**	**458 608**	**6 285 327**	**8 947 213**	**3 687 914**	**6 653 305**	**7 746 224**	**2 346 377**	**37 070 542**

1. Pommes est une des composantes de Fruits de vergers, total.
2. Bleuets, Fraises et Raisins sont les principales composantes de Total, petits fruits.

Note(s) : Les données dans ce tableau ont été révisées pour la dernière fois en novembre 2010.

Tableau 1-27
Recettes monétaires agricoles — Statistiques économiques agricoles — 2007

	Terre-Neuve-et-Labrador	Île-du-Prince-Édouard	Nouvelle-Écosse	Nouveau-Brunswick	Québec	Ontario	Manitoba	Saskatchewan	Alberta	Colombie-Britannique	Canada
	milliers de dollars										
Blé, sauf durum	.	3 481	731	308	15 061	320 690	421 863	877 488	775 433	4 657	2 419 712
Blé, excluant blé dur, paiements additionels de l'agence de mise en marché	.	.	.	.	3 385	11 939	221 534	386 277	280 011	3 457	906 602
Blé durum	.	.	.	.	.	.	0	472 521	106 447	.	578 968
Blé, dur, paiements additionels de l'agence de mise en marché	.	.	.	.	.	.	521	327 742	78 064	.	406 327
Avoine	.	831	73	564	24 318	7 287	158 055	193 984	38 799	4 710	428 621
Orge	.	5 301	464	1 795	24 714	8 474	91 392	261 767	303 317	7 690	704 914
Orge, paiements de la CCB	.	.	.	.	.	.	12 554	91 132	37 486	240	141 413
Recettes différées	.	.	.	.	.	.	-192 159	-513 660	-242 393	-8 639	-956 851
Remboursement différé	.	.	.	.	.	.	114 226	299 405	167 804	6 662	588 097
Seigle	.	.	.	.	.	5 346	9 628	16 725	6 746	0	38 445
Graine de lin	.	.	.	.	.	0	59 202	180 443	7 318	0	246 963
Canola	.	.	.	.	4 867	9 256	739 396	1 488 639	1 207 423	17 262	3 466 843
Soya	.	1 616	.	.	182 058	797 909	49 987	.	.	.	1 031 570
Maïs	.	.	2 089	.	356 455	658 732	33 214	.	615	.	1 051 105
Betteraves à sucre	.	.	.	.	0	.	0	.	34 726	.	34 726
Pommes de terre	2 773	197 989	4 408	94 912	92 899	69 954	182 986	34 208	139 201	46 421	865 751
Légumes de serre	x	543	4 641	472	69 899	484 970	x	691	37 345	178 857	778 415
Autres légumes	4 900	8 116	17 363	6 884	246 801	466 219	32 938	1 320	29 532	139 512	953 585
Pommes	x	x	11 280	1 621	37 012	72 057	x	20	24	43 884	166 153
Total, fruits de verger [1]	15	256	11 670	1 631	37 362	124 022	20	40	49	81 196	256 260
Bleuets	x	x	29 384	27 215	36 000	4 670	.	.	.	92 450	198 415
Raisins	.	..	x	x	825	78 545	.	.	.	26 910	107 538
Fraises	745	1 300	3 700	2 340	25 200	20 450	1 200	450	1 000	4 200	60 585
Total, petits fruits [2]	1 455	10 094	36 920	33 687	104 145	108 600	1 800	1 270	1 785	169 877	469 633
Floriculture	x	2 037	15 040	32 917	149 451	598 770	x	18 627	72 756	264 913	1 189 266
Pépinière	312	x	4 227	x	52 475	180 099	x	x	30 916	146 341	430 051
Gazon	x	x	5 333	x	26 970	54 000	2 200	x	25 000	7 700	125 903
Tabac	.	0	0	0	0	88 954	.	.	.	.	88 954
Ginseng	0	0	0	0	0	84 033	0	0	0	7 360	91 393
Graines de moutarde	.	.	.	.	.	.	0	69 305	21 443	.	90 748
Graines de tournesol	.	.	.	.	.	.	68 127	2 050	0	0	70 177
Lentilles	.	.	.	.	.	.	0	343 337	618	.	343 955
Alpistes des canaries	.	.	.	.	.	.	2 608	73 830	0	.	76 438
Haricots secs	.	.	.	.	7 632	68 073	55 964	.	33 428	.	165 097
Pois secs	.	.	.	.	0	0	23 639	426 055	113 003	87	562 784
Pois chiches	.	.	.	.	.	.	.	42 205	6 476	.	48 681
Graines fourragères	0	0	0	0	841	2 837	24 135	24 345	26 230	644	79 032
Foin et trèfle	402	166	1 197	3 482	35 412	53 094	14 918	31 016	97 401	20 418	257 506
Produits d'érable	.	0	1 062	10 697	141 689	12 070	.	.	.	.	165 518
Produits forestiers	34	1 934	8 914	5 468	51 412	20 426	3 078	3 640	7 280	17 466	119 652
Arbres de Noël	89	458	12 431	5 882	23 805	11 149	557	592	663	2 993	58 618
Diverses cultures	123	887	531	1 081	12 058	38 223	28 625	42 829	14 468	6 047	144 872
Total, cultures	**18 985**	**234 243**	**127 092**	**205 109**	**1 663 710**	**4 285 129**	**2 197 234**	**5 202 998**	**3 459 390**	**1 125 869**	**18 519 751**
Bovins	1 246	20 627	20 707	20 784	305 744	839 581	458 102	841 855	2 984 674	196 240	5 689 560
Veaux	189	746	2 038	2 668	212 106	51 951	44 973	243 516	39 841	53 002	651 029
Porcs	1 091	21 045	18 534	18 844	873 775	814 699	802 857	261 374	431 518	35 514	3 279 251
Moutons	21	0	x	x	922	3 709	181	x	433	x	6 114
Agneaux	289	200	2 118	716	37 647	43 394	6 162	7 128	18 143	8 278	124 075
Produits laitiers	44 380	68 177	116 738	90 370	1 964 589	1 712 033	203 131	146 487	426 818	434 428	5 207 151
Poules et poulets	x	x	61 659	50 208	467 222	568 118	74 308	71 167	152 341	274 813	1 747 633
Dindons	x	x	7 317	5 963	63 056	145 165	22 377	11 905	27 992	41 908	325 764
Couvoirs (poussins et dindonneaux)	x	x	x	x	11 134	10 439	11 255	100	890	1 162	40 568
Total, oeufs	12 580	3 983	25 393	16 762	102 036	235 779	57 556	24 433	45 346	74 755	598 623
Miel	.	341	922	203	6 133	10 738	13 158	20 843	36 494	6 813	95 645
Fourrures	5 326	2 151	49 320	2 372	2 797	16 311	2 441	x	48	x	90 174
Bétail divers	490	2 873	6 454	5 234	44 519	86 278	37 526	64 996	128 517	34 085	410 972
Total, bétail	**86 972**	**126 663**	**311 499**	**219 510**	**4 091 678**	**4 538 200**	**1 734 024**	**1 693 963**	**4 293 056**	**1 171 002**	**18 266 562**
Paiements, Compte de stabilisation du revenu net	218	2 908	2 060	2 784	5 854	63 123	36 803	95 311	56 651	6 491	272 203
Paiements, d'assurance-récolte	145	6 020	2 158	7 454	62 258	80 668	66 802	119 718	208 895	16 556	570 674
Assurance-grêle privée	0	0	0	0	0	0	18 837	114 964	54 642	0	188 443
Paiements, provinciaux de stabilisation	0	0	0	0	837 851	0	0	0	0	0	837 851
Autres paiements	429	12 476	13 419	20 903	228 419	453 109	290 154	540 551	586 782	77 494	2 223 736
Total, paiements	**792**	**21 404**	**17 637**	**31 141**	**1 134 382**	**596 900**	**412 596**	**870 544**	**906 970**	**100 541**	**4 092 907**
Total, recettes	**106 749**	**382 310**	**456 228**	**455 760**	**6 889 770**	**9 420 229**	**4 343 854**	**7 767 505**	**8 659 416**	**2 397 412**	**40 879 220**

1. Pommes est une des composantes de Fruits de vergers, total.
2. Bleuets, Fraises et Raisins sont les principales composantes de Total, petits fruits.

Note(s) : Les données dans ce tableau ont été révisées pour la dernière fois en novembre 2010.

Tableau 1-28
Recettes monétaires agricoles — Statistiques économiques agricoles — 2008

	Terre-Neuve-et-Labrador	Île-du-Prince-Édouard	Nouvelle-Écosse	Nouveau-Brunswick	Québec	Ontario	Manitoba	Saskatchewan	Alberta	Colombie-Britannique	Canada
	milliers de dollars										
Blé, sauf durum	.	5 657	1 562	652	18 451	395 086	689 107	1 154 456	1 282 386	6 395	3 553 752
Blé, excluant blé dur, paiements additionels de l'agence de mise en marché	.	.	.	.	5 410	317	158 978	406 455	315 551	5 061	891 773
Blé durum	.	.	.	.	.	.	0	697 125	168 093	.	865 218
Blé, dur, paiements additionels de l'agence de mise en marché	.	.	.	.	.	.	429	456 861	99 948	.	557 238
Avoine	.	974	114	678	30 233	6 911	184 194	311 884	28 271	6 239	569 498
Orge	.	5 977	697	2 033	23 033	8 431	101 219	350 164	352 036	1 529	845 119
Orge, paiements de la CCB	.	.	.	.	.	.	15 173	77 405	36 225	225	129 027
Recettes différées	.	.	.	.	.	.	-285 301	-791 750	-356 709	-10 454	-1 444 214
Remboursement différé	.	.	.	.	.	.	189 677	519 453	245 044	8 116	962 290
Seigle	.	.	.	.	.	10 295	10 224	11 207	6 184	0	37 910
Graine de lin	.	.	.	.	.	0	69 843	268 107	8 784	0	346 734
Canola	.	.	.	.	10 158	18 508	1 004 594	2 009 259	1 855 048	17 008	4 914 575
Soya	.	2 817	.	.	218 702	837 066	65 617	.	.	.	1 124 202
Maïs	.	.	3 480	.	588 611	906 680	57 340	.	3 200	.	1 559 311
Betteraves à sucre	.	.	.	.	0	.	0	.	23 543	.	23 543
Pommes de terre	2 804	202 423	5 412	113 401	117 556	90 946	201 723	39 467	154 802	42 672	971 206
Légumes de serre	x	x	x	x	74 780	529 964	x	754	33 000	223 542	870 221
Autres légumes	3 508	7 058	16 236	6 095	256 014	470 244	33 356	1 644	25 910	136 665	956 730
Pommes	0	294	12 100	1 899	46 635	75 276	x	5	x	40 974	177 220
Total, fruits de verger [1]	10	324	12 700	1 919	46 830	122 369	20	65	42	74 540	258 819
Bleuets	390	6 425	26 608	21 430	38 690	3 920	.	.	.	65 875	163 338
Raisins	.	..	950	37	2 225	83 090	.	.	.	33 150	119 462
Fraises	650	1 600	3 800	2 200	26 230	19 420	1 150	290	1 100	4 810	61 250
Total, petits fruits [2]	1 265	8 751	34 338	28 107	135 215	110 462	1 450	1 250	2 040	165 567	488 444
Floriculture	x	2 326	14 041	29 172	157 594	515 396	x	16 986	63 540	222 342	1 057 566
Pépinière	345	x	3 742	x	58 188	205 209	x	x	33 559	143 507	464 455
Gazon	x	x	5 049	x	31 982	47 073	1 003	x	31 103	8 270	130 302
Tabac	.	0	0	0	0	71 347	.	.	.	.	71 347
Ginseng	0	0	0	0	0	64 953	0	0	0	8 320	73 273
Graines de moutarde	.	.	.	.	.	.	0	119 914	25 096	.	145 010
Graines de tournesol	.	.	.	.	.	.	57 374	623	0	0	57 997
Lentilles	.	.	.	.	.	.	0	587 538	0	.	587 538
Alpistes des canaries	.	.	.	.	.	.	6 032	103 190	0	.	109 222
Haricots secs	.	.	.	.	7 434	89 718	62 767	.	34 058	.	193 977
Pois secs	.	.	.	.	0	0	17 879	490 598	123 516	0	631 993
Pois chiches	.	.	.	.	.	.	.	36 676	4 141	.	40 817
Graines fourragères	0	0	0	0	357	2 435	23 617	24 656	19 791	719	71 575
Foin et trèfle	523	227	1 571	4 666	48 136	71 684	15 174	28 550	80 979	23 077	274 587
Produits d'érable	.	0	910	8 815	184 092	15 445	.	.	.	.	209 262
Produits forestiers	34	1 852	8 540	5 240	49 252	19 568	2 948	3 488	6 972	16 732	114 626
Arbres de Noël	103	388	15 328	7 620	29 341	8 470	581	448	541	2 208	65 027
Diverses cultures	102	911	547	1 142	15 268	41 567	36 001	57 539	19 769	5 952	178 798
Total, cultures	**15 815**	**240 416**	**130 985**	**216 628**	**2 106 644**	**4 660 148**	**2 763 370**	**6 990 090**	**4 726 463**	**1 108 230**	**22 958 768**
Bovins	1 733	17 595	22 130	18 668	373 961	963 190	459 619	869 927	2 945 245	214 439	5 886 506
Veaux	204	917	1 839	1 125	204 624	62 117	60 443	249 736	21 020	45 302	647 326
Porcs	1 046	16 273	9 809	16 260	947 724	815 447	701 112	235 740	393 789	35 241	3 172 444
Moutons	14	0	x	x	849	3 384	127	x	348	x	5 337
Agneaux	236	205	2 009	710	35 695	43 951	5 828	7 103	17 541	7 758	121 037
Produits laitiers	46 306	67 233	117 873	90 783	1 952 831	1 706 556	225 970	157 160	459 317	482 281	5 306 310
Poules et poulets	x	x	69 852	58 859	538 661	644 544	83 528	78 547	172 512	319 430	1 995 141
Dindons	x	x	9 628	7 001	75 753	170 497	25 681	13 829	36 209	49 751	388 442
Couvoirs (poussins et dindonneaux)	x	x	x	x	10 133	8 794	10 354	170	844	1 552	37 608
Total, oeufs	13 415	4 218	26 995	17 351	111 207	255 077	58 679	27 522	50 252	84 738	649 454
Miel	.	520	831	247	8 527	9 280	15 464	23 129	34 423	5 930	98 349
Fourrures	7 597	2 545	64 308	2 528	3 451	19 805	3 372	x	33	x	116 242
Bétail divers	520	2 720	6 891	5 350	46 898	91 140	36 502	66 353	127 501	37 758	421 633
Total, bétail	**92 632**	**119 969**	**332 526**	**224 373**	**4 310 311**	**4 793 780**	**1 686 679**	**1 729 347**	**4 259 033**	**1 297 176**	**18 845 832**
Paiements, Compte de stabilisation du revenu net	156	2 528	1 893	2 827	5 447	54 182	33 171	84 919	48 857	5 766	239 746
Paiements, d'assurance-récolte	193	9 473	1 290	9 912	42 687	68 498	78 241	94 340	262 419	31 735	598 788
Assurance-grêle privée	0	0	0	0	0	0	5 972	228 312	82 230	0	316 514
Paiements, provinciaux de stabilisation	0	0	0	0	643 780	0	0	0	0	0	643 780
Autres paiements	980	20 739	10 928	18 272	400 104	524 970	233 029	272 875	780 257	71 260	2 333 414
Total, paiements	**1 329**	**32 740**	**14 111**	**31 011**	**1 092 018**	**647 650**	**350 413**	**680 446**	**1 173 763**	**108 761**	**4 132 242**
Total, recettes	**109 776**	**393 125**	**477 622**	**472 012**	**7 508 973**	**10 101 578**	**4 800 462**	**9 399 883**	**10 159 259**	**2 514 167**	**45 936 842**

1. Pommes est une des composantes de Fruits de vergers, total.
2. Bleuets, Fraises et Raisins sont les principales composantes de Total, petits fruits.

Note(s) : Les données dans ce tableau ont été révisées pour la dernière fois en novembre 2010.

Tableau 1-29
Recettes monétaires agricoles — Statistiques économiques agricoles — 2009

	Terre-Neuve-et-Labrador	Île-du-Prince-Édouard	Nouvelle-Écosse	Nouveau-Brunswick	Québec	Ontario	Manitoba	Saskat-chewan	Alberta	Colombie-Britannique	Canada
	milliers de dollars										
Blé, sauf durum	.	3 842	1 828	621	22 959	267 134	630 654	1 149 954	1 195 493	9 240	3 281 725
Blé, excluant blé dur, paiements additionels de l'agence de mise en marché	.	.	.	.	4 905	2 244	170 355	311 734	285 664	2 864	777 766
Blé durum	.	.	.	.	.	.	0	608 593	150 612	.	759 205
Blé, dur, paiements additionels de l'agence de mise en marché	.	.	.	.	.	.	238	247 311	54 607	.	302 156
Avoine	.	906	143	982	16 639	6 361	115 481	211 497	27 849	4 182	384 040
Orge	.	3 755	361	2 007	14 223	7 365	72 843	366 711	238 955	4 837	711 057
Orge, paiements de la CCB	.	.	.	.	.	.	5 204	49 646	19 486	157	74 493
Recettes différées	.	.	.	.	.	.	-258 579	-695 275	-304 716	-9 701	-1 268 271
Remboursement différé	.	.	.	.	.	.	281 286	781 774	346 673	10 071	1 419 804
Seigle	.	.	.	.	.	6 798	14 034	7 459	4 546	0	32 837
Graine de lin	.	.	.	.	.	0	48 298	181 007	7 360	0	236 665
Canola	.	.	.	.	5 467	16 006	1 063 638	2 327 210	1 676 717	18 080	5 107 118
Soya	.	5 579	.	.	230 245	1 021 235	71 748	.	.	.	1 328 807
Maïs	.	.	2 622	.	437 571	820 543	55 429	.	5 070	.	1 321 235
Betteraves à sucre	.	.	.	.	0	.	0	.	22 690	.	22 690
Pommes de terre	2 278	215 837	8 619	134 877	128 385	100 574	251 156	53 819	163 811	42 528	1 101 885
Légumes de serre	209	x	x	432	82 808	608 037	558	x	33 818	245 938	980 262
Autres légumes	4 494	8 166	16 848	6 240	275 604	483 721	35 615	1 981	29 272	142 250	1 004 191
Pommes	x	x	13 620	1 997	45 737	77 410	x	x	x	35 687	174 820
Total, fruits de verger [1]	6	337	14 155	2 007	45 914	118 240	18	152	32	80 691	261 552
Bleuets	x	4 027	13 810	9 324	27 616	x	.	.	.	52 568	111 995
Raisins	.	..	925	x	x	59 426	.	.	.	36 101	98 409
Fraises	x	1 063	3 600	1 650	31 512	22 563	1 604	x	1 108	4 139	68 038
Total, petits fruits [2]	796	5 463	21 361	14 919	110 206	91 730	1 814	1 393	2 485	157 182	407 350
Floriculture	x	x	x	x	153 955	618 006	x	15 955	67 975	234 684	1 195 429
Pépinière	x	x	x	x	59 668	205 073	x	x	24 738	156 592	471 846
Gazon	2 884	x	x	x	28 184	47 577	976	x	33 947	8 812	132 510
Tabac	.	0	0	0	0	75 977	.	.	.	.	75 977
Ginseng	0	0	0	0	0	90 021	0	0	0	5 960	95 981
Graines de moutarde	.	.	.	.	.	.	0	80 060	22 267	.	102 327
Graines de tournesol	.	.	.	.	.	.	38 757	0	0	0	38 757
Lentilles	.	.	.	.	.	.	0	847 848	5 419	.	853 267
Alpistes des canaries	.	.	.	.	.	.	2 888	65 597	0	.	68 485
Haricots secs	.	.	.	.	4 536	66 949	52 922	.	26 437	.	150 844
Pois secs	.	.	.	.	0	0	21 179	495 959	133 665	0	650 803
Pois chiches	.	.	.	.	.	.	.	36 005	8 261	.	44 266
Graines fourragères	0	0	0	0	51	868	23 486	24 230	13 253	280	62 168
Foin et trèfle	499	226	1 550	4 440	44 900	67 183	17 503	29 883	97 638	31 038	294 861
Produits d'érable	.	0	1 036	22 228	302 558	25 612	.	.	.	.	351 435
Produits forestiers	32	1 728	7 966	4 886	45 952	18 258	2 752	3 257	6 506	15 612	106 949
Arbres de Noël	80	368	13 241	7 019	26 652	6 878	345	529	653	1 870	57 635
Diverses cultures	122	955	541	1 286	14 902	42 949	36 542	59 861	18 486	6 280	181 924
Total, cultures	**18 509**	**252 143**	**129 701**	**244 157**	**2 056 287**	**4 815 340**	**2 804 816**	**7 271 973**	**4 419 678**	**1 169 450**	**23 182 031**
Bovins	1 986	18 433	24 355	17 115	284 843	832 409	385 471	724 041	2 847 838	171 596	5 308 087
Veaux	215	670	2 062	1 712	178 053	40 231	52 950	218 383	15 669	49 644	559 588
Porcs	1 121	10 748	5 526	13 836	921 900	700 389	719 147	176 603	332 147	30 600	2 912 014
Moutons	26	0	x	x	937	4 822	203	x	x	455	7 076
Agneaux	291	276	2 454	680	36 551	46 194	7 286	7 265	17 162	8 384	126 543
Produits laitiers	43 669	71 243	118 882	94 389	2 008 871	1 766 031	228 548	162 168	462 344	493 772	5 449 917
Poules et poulets	x	x	70 748	57 516	550 278	655 211	85 880	78 710	176 755	317 664	2 023 025
Dindons	x	x	6 731	6 644	79 301	160 822	22 009	11 225	28 538	43 703	359 061
Couvoirs (poussins et dindonneaux)	x	x	x	x	11 163	8 808	10 692	109	623	1 687	37 990
Total, oeufs	13 892	4 083	27 904	18 222	119 053	272 963	66 815	29 305	53 696	91 056	696 989
Miel	.	526	1 063	546	7 837	11 414	19 000	25 269	44 293	6 926	116 874
Fourrures	2 768	1 967	42 252	2 101	2 406	15 661	3 296	x	x	5 807	76 285
Bétail divers	490	2 687	6 398	5 313	46 212	87 501	35 422	57 186	122 806	36 613	400 628
Total, bétail	**87 044**	**118 401**	**308 703**	**222 755**	**4 247 403**	**4 602 461**	**1 636 717**	**1 490 406**	**4 102 288**	**1 257 912**	**18 074 081**
Paiements, Compte de stabilisation du revenu net	157	2 072	1 707	2 184	4 415	46 222	28 209	71 755	39 894	4 905	201 520
Paiements, d'assurance-récolte	164	24 399	2 118	11 608	116 118	53 192	127 958	99 591	358 255	17 472	810 875
Assurance-grêle privée	0	0	0	0	0	0	12 181	23 378	82 474	0	118 033
Paiements, provinciaux de stabilisation	0	0	0	0	689 046	0	0	0	0	0	689 046
Autres paiements	19	9 638	12 198	16 440	250 688	267 775	217 972	266 845	349 115	79 350	1 470 040
Total, paiements	**340**	**36 109**	**16 023**	**30 232**	**1 060 267**	**367 189**	**386 320**	**461 569**	**829 738**	**101 727**	**3 289 514**
Total, recettes	**105 893**	**406 653**	**454 427**	**497 144**	**7 363 957**	**9 784 990**	**4 827 853**	**9 223 948**	**9 351 704**	**2 529 089**	**44 545 626**

1. Pommes est une des composantes de Fruits de vergers, total.
2. Bleuets, Fraises et Raisins sont les principales composantes de Total, petits fruits.

Note(s) : Les données dans ce tableau ont été révisées pour la dernière fois en mai 2011.

Tableau 1-30
Recettes monétaires agricoles — Statistiques économiques agricoles — 2010

	Terre-Neuve-et-Labrador	Île-du-Prince-Édouard	Nouvelle-Écosse	Nouveau-Brunswick	Québec	Ontario	Manitoba	Saskat-chewan	Alberta	Colombie-Britannique	Canada
	milliers de dollars										
Blé, sauf durum	.	3 444	1 475	559	18 627	266 336	555 877	873 792	751 983	6 586	2 478 679
Blé, excluant blé dur, paiements additionels de l'agence de mise en marché	.	.	.	.	2 205	8 626	173 049	290 847	253 121	3 876	731 724
Blé durum	.	.	.	.	.	.	0	351 174	82 922	.	434 096
Blé, dur, paiements additionels de l'agence de mise en marché	.	.	.	.	.	.	79	191 804	41 381	.	233 264
Avoine	.	736	128	1 373	22 652	5 715	135 299	198 708	30 692	3 376	398 679
Orge	.	4 057	346	2 553	19 040	6 912	55 338	240 475	138 982	3 136	470 839
Orge, paiements de la CCB	.	.	.	.	.	.	3 651	45 216	14 099	24	62 990
Recettes différées	.	.	.	.	.	.	-224 669	-609 101	-276 863	-7 282	-1 117 915
Remboursement différé	.	.	.	.	.	.	257 607	689 756	297 449	9 715	1 254 527
Seigle	.	.	.	.	.	6 550	10 275	10 923	5 240	0	32 988
Graine de lin	.	.	.	.	.	0	52 973	193 568	8 494	0	255 035
Canola	.	.	.	.	9 810	29 245	1 117 321	2 715 851	1 710 996	13 342	5 596 565
Soya	.	8 240	.	.	296 906	1 151 257	92 239	.	.	.	1 548 642
Maïs	.	.	3 373	.	457 678	1 013 437	56 942	.	2 240	.	1 533 670
Betteraves à sucre	.	.	.	.	0	.	0	.	23 222	.	23 222
Pommes de terre	1 840	200 657	4 966	115 003	130 211	113 801	209 621	38 630	150 690	36 836	1 002 256
Légumes de serre	x	356	4 967	x	94 395	656 951	972	1 151	41 554	276 537	1 077 908
Autres légumes	5 502	7 954	17 764	6 592	272 362	511 342	32 751	2 166	23 067	142 330	1 021 830
Pommes	x	x	13 280	1 666	41 555	89 186	x	x	x	34 274	180 290
Total, fruits de verger [1]	10	272	13 823	1 675	41 768	129 838	20	126	63	78 034	265 629
Bleuets	x	7 914	19 626	21 145	18 412	x	.	.	.	59 693	131 067
Raisins	.	..	1 207	x	x	60 042	.	.	.	35 302	98 546
Fraises	x	1 629	3 662	1 839	35 882	26 911	1 603	x	1 165	4 195	77 899
Total, petits fruits [2]	962	9 804	27 549	26 917	89 090	96 571	1 846	1 428	2 074	152 336	408 579
Floriculture	6 904	x	15 336	x	152 172	604 713	35 382	15 876	64 467	233 711	1 165 031
Pépinière	x	x	6 345	3 704	59 008	209 592	11 582	6 430	31 820	171 242	499 974
Gazon	x	x	4 818	x	27 014	53 020	1 159	2 507	35 339	7 874	136 883
Tabac	.	0	0	0	0	98 716	.	.	.	.	98 716
Ginseng	0	0	0	0	0	113 170	0	0	0	4 420	117 590
Graines de moutarde	.	.	.	.	.	.	0	64 850	21 478	.	86 328
Graines de tournesol	.	.	.	.	.	.	26 103	0	0	0	26 103
Lentilles	.	.	.	.	.	.	0	701 982	20 286	.	722 268
Alpistes des canaries	.	.	.	.	.	.	3 168	72 485	0	.	75 653
Haricots secs	.	.	.	.	3 689	83 740	42 489	.	18 389	.	148 307
Pois secs	.	.	.	.	0	0	13 129	419 628	149 202	0	581 959
Pois chiches	.	.	.	.	.	.	.	52 968	531	.	53 499
Graines fourragères	0	0	0	0	417	2 056	23 746	24 427	19 808	551	71 005
Foin et trèfle	523	248	1 668	4 644	44 237	69 769	18 233	27 299	109 958	34 400	310 979
Produits d'érable	.	0	1 628	18 617	238 935	19 204	.	.	.	.	278 384
Produits forestiers	32	1 700	7 832	4 803	45 172	17 946	2 702	3 200	6 394	15 346	105 127
Arbres de Noël	68	397	14 217	7 017	24 899	6 819	546	403	717	1 538	56 622
Diverses cultures	131	917	530	1 213	14 965	47 477	35 764	55 017	15 874	6 414	178 302
Total, cultures	**20 085**	**242 484**	**126 767**	**229 752**	**2 065 253**	**5 322 807**	**2 745 199**	**6 683 593**	**3 795 673**	**1 194 339**	**22 425 940**
Bovins	1 982	20 927	22 106	18 137	260 059	874 350	391 233	760 951	3 052 715	152 202	5 554 663
Veaux	196	1 269	2 069	1 826	185 466	39 293	53 406	257 704	12 967	52 466	606 662
Porcs	x	14 689	x	13 479	1 116 475	762 569	817 884	227 756	372 204	30 122	3 360 757
Moutons	18	0	132	x	1 208	6 170	228	x	x	573	9 021
Agneaux	214	334	2 311	673	38 518	49 590	8 416	8 503	16 259	8 531	133 347
Produits laitiers	45 057	71 267	120 594	93 868	2 055 302	1 780 374	228 076	157 270	478 363	493 741	5 523 912
Poules et poulets	x	x	70 423	58 061	526 713	639 402	82 077	78 591	177 548	304 129	1 967 043
Dindons	x	x	6 360	6 426	66 106	142 860	19 804	10 721	27 246	42 856	322 459
Couvoirs (poussins et dindonneaux)	x	x	x	x	12 365	8 352	11 606	217	444	1 847	38 399
Total, oeufs	14 598	4 515	29 573	19 330	121 218	275 494	63 643	29 512	54 252	92 316	704 451
Miel	.	569	1 450	848	14 171	16 773	19 774	26 869	47 309	6 672	134 435
Fourrures	7 062	2 082	54 750	2 818	3 599	22 486	3 550	x	x	8 314	104 693
Bétail divers	533	2 832	6 650	5 348	48 415	89 491	37 598	62 175	130 839	35 791	419 672
Total, bétail	**94 679**	**124 804**	**321 014**	**224 238**	**4 449 616**	**4 707 200**	**1 737 295**	**1 620 466**	**4 370 641**	**1 229 556**	**18 879 512**
Paiements, Compte de stabilisation du revenu net	..	..	..	..	..	..	..	..	..	..	..
Paiements, d'assurance-récolte	95	17 177	2 243	14 315	87 166	50 376	169 171	320 094	468 533	27 727	1 156 897
Assurance-grêle privée	0	0	0	0	0	0	4 381	102 766	43 142	0	150 289
Paiements, provinciaux de stabilisation	0	0	0	0	194 768	0	0	0	0	0	194 768
Autres paiements	597	16 285	10 503	9 756	335 220	235 534	175 825	488 962	305 129	53 837	1 631 648
Total, paiements	**692**	**33 462**	**12 746**	**24 071**	**617 154**	**285 910**	**349 377**	**911 822**	**816 899**	**81 564**	**3 133 697**
Total, recettes	**115 456**	**400 750**	**460 527**	**478 061**	**7 132 023**	**10 315 917**	**4 831 871**	**9 215 881**	**8 983 213**	**2 505 459**	**44 439 149**

1. Pommes est une des composantes de Fruits de vergers, total.
2. Bleuets, Fraises et Raisins sont les principales composantes de Total, petits fruits.

Note(s) : Les données dans ce tableau ont été révisées pour la dernière fois en mai 2011.

Information générale

La présente publication fait partie d'une série de bulletins incluant également :

21-007-X	Indice des prix des produits agricoles
21-010-X	Revenu agricole net - Statistiques économiques agricoles
21-012-X	Dépenses d'exploitation agricoles et frais d'amortissement - Statistiques économiques agricoles
21-013-X	Valeur du capital agricole - Statistiques économiques agricoles
21-014-X	Dette agricole en cours - Statistiques économiques agricoles
21-015-X	Paiements directs versés aux producteurs - Statistiques économiques agricoles
21-016-X	Bilan du secteur agricole - Statistiques économiques agricoles
21-017-X	Compte de la valeur ajoutée agricole - Statistiques économiques agricoles
21-018-X	Mouvements de l'encaisse des entreprises agricoles - Statistiques économiques agricoles

Cette publication contient les estimations annuelles des recettes monétaires agricoles selon les produits à partir de 1981. Les faits saillants de l'année la plus récente y sont également présentés.

Toutes les séries de données peuvent être obtenues gratuitement sur le site Internet de Statistique Canada à l'adresse suivante (www.statcan.gc.ca). Les notes sur les concepts et méthodes concernant chacune des séries de données sont également incluses.

Les données pour les années 1926 à 1980 inclusivement sont disponibles à la publication de novembre 2004, **Recettes monétaires agricoles - Statistiques économiques agricoles**, nº 21-011-X au catalogue, vol. 3, nº 2.

Le premier supplément de la publication électronique paraît en mai. Il fournit les estimations provisoires pour la dernière année civile. Le second supplément paraît en novembre et contient les révisions des estimations provisoires. Ces révisions publiées en mai peuvent remonter jusqu'à deux ans, tandis que les chiffres de novembre portent généralement sur trois ans. La date fournit au bas de chacun des tableaux indique la dernière révision effectuée à ce tableau.

Il est possible d'obtenir la plupart des données figurant dans la présente publication au moyen du Système canadien d'information socio-économique (CANSIM), la base de données informatisée et le service d'extraction de l'information de Statistique Canada.

Statistique Canada s'engage à veiller à empêcher la divulgation de renseignements confidentiels; par conséquent, toutes les données font l'objet de restrictions avant d'être diffusées.

Recettes monétaires agricoles

La présente publication des Recettes monétaires agricoles renferme également les recettes monétaires agricoles annuelles selon les produits de 1981 à ce jour. Les données sont disponibles par l'entremise de la base de données CANSIM sur une base trimestrielle pour la période allant de 1971 à ce jour.

Concepts

Les recettes monétaires agricoles mesurent le revenu brut des exploitations agricoles en dollars courants. Elles comprennent les ventes de productions végétales et animales (sauf les ventes entre les exploitations agricoles d'une même province) et les paiements de programme. Les recettes sont comptabilisées lorsque l'argent est versé aux agriculteurs, avant déduction des dépenses.

Au nombre des produits agricoles inclus dans la série des recettes monétaires agricoles, mentionnons les grandes cultures, les légumes, les fruits, les produits de floriculture et de pépinière, de l'érable et forestiers, le bétail, les produits laitiers, la volaille, les oeufs, la laine, la fourrure et le miel.

Les paiements directs aux producteurs qui sont pris en compte dans les Recettes monétaires agricoles comprennent les sommes accordées en vertu de programmes gouvernementaux et privés. Au nombre des paiements liés à la production agricole courante, on compte les subventions pour encourager la production ou dédommager les producteurs lorsque le produit des ventes est faible, les paiements de stabilisation du revenu et les paiements en vue de dédommager les producteurs pour les pertes de récoltes ou de bétail provoquées par des conditions climatiques extrêmes, les maladies ou d'autres raisons.

Le regroupement des recettes monétaires agricoles vise principalement à évaluer, sur une base provinciale, la contribution du secteur de l'agriculture au produit intérieur brut. Par conséquent, les ventes globales entre fermes dans une province ne sont pas prises en compte dans les estimations des recettes monétaires agricoles étant donné que leur inclusion entraînerait un double compte. Il faut toutefois noter que les ventes d'une exploitation à l'autre entre provinces sont incluses, de même que toutes les ventes à l'extérieur du secteur. L'exclusion des ventes entre fermes dans une province signifie que les recettes monétaires agricoles ne peuvent servir de mesure de la production brute du secteur agricole.

Les recettes monétaires agricoles sont calculées selon la méthode de comptabilité de caisse et représentent la valeur des ventes au moment où elles sont effectuées, c'est à dire au premier changement de propriété. Par conséquent, les ventes ne sont prises en compte que lorsqu'un débours a bel et bien été effectué. Les prix dont on se sert pour établir la valeur des transactions comprennent tout boni ou toute prime que l'on peut rattacher à des produits spécifiques, mais excluent les frais déduits avant que le producteur ne soit payé (par exemple : entreposage, transport, commercialisation ou frais d'administration).

Dans plusieurs cas, surtout dans celui des récoltes, les producteurs reçoivent un paiement partiel ou initial pour leurs produits au moment de la vente. Aux étapes ultérieures de la commercialisation de la récolte, ils touchent des ajustements de fin de campagne ou des paiements finals. Ces derniers ne sont pris en compte au titre des recettes monétaires que lorsque les producteurs reçoivent les fonds. Mentionnons comme exemple les ajustements, les paiements provisoires et/ou finals de la Commission ontarienne de commerce du blé (COCB) et de la Commission canadienne du blé (CCB) au titre du blé, de l'avoine et de l'orge. L'avoine n'est plus commercialisée par l'entremise de la CCB depuis le 31 juillet 1989. Des modes de paiement similaires ont également été établis pour ce qui est des betteraves à sucre et des haricots secs.

Les recettes découlant de la vente de certains produits agricoles peuvent être reportées. Par exemple, les producteurs de l'Ouest du Canada ont le choix de reporter à l'année suivante les recettes découlant des céréales.

Par le passé, Statistique Canada a retenu en hypothèse que les versements de recettes différées de la vente de céréales et de graines oléagineuses provenant des cultures vendues dans une année civile étaient tous reçus en janvier de l'année suivante. L'analyse des registres fournis par les exploitants de silos a révélé que notre hypothèse est juste dans 85 % à 90 % des cas. Statistique Canada a donc révisé ses séries en conséquence, à compter des données de 1998, pour indiquer avec plus de rigueur dans quel mois les paiements ont eu lieu.

Toutes les recettes diffusées découlant de produits représentent des recettes en provenance du marché. Par conséquent, toute subvention ou tout paiement de stabilisation versé au titre d'un produit spécifique n'entre pas en ligne de compte dans les recettes calculées pour ce produit. En fait, toutes les subventions ou paiements directs au secteur agricole sont pris en compte séparément.

Méthodes

En général, les recettes monétaires sont fondées sur les mises en marché et les prix mensuels des divers produits. Les paiements directs en vertu de programmes sont établis en fonction des données tirées de plusieurs sources, sur une base mensuelle ou trimestrielle.

De nombreuses sources de données, qui varient selon la province et le produit, sont mises à profit dans le calcul des recettes monétaires découlant d'un produit. Pour ce qui est des mises en marché mensuelles, la plupart des prix sont recueillis auprès de sources administratives, notamment les offices de commercialisation, les organismes de réglementation et de renseignement sur les marchés. Certains prix sont également tirés d'une enquête mensuelle sur les prix agricoles menée par Statistique Canada. Dans tous les cas, ces prix sont le reflet de ceux que touchent les producteurs au premier changement de propriété.

Les données sur les mises en marché mensuelles proviennent surtout des enregistrements administratifs des offices de commercialisation, des organismes gouvernementaux et des entreprises privées. Les données sur les mises en marché des céréales, y compris le blé dur, le blé à l'exception du blé dur, l'avoine, l'orge, le seigle, la graine de lin et le canola dans les provinces de l'Ouest sont fournies par la Commission canadienne des céréales. Dans l'Est du Canada, les données proviennent des offices de commercialisation et des associations de producteurs, et sont fondées sur les schémas de commercialisation historiques ou elles ont fait l'objet d'une entente en consultation avec les spécialistes provinciaux.

Les données sur les mises en marché des cultures, notamment le maïs, le soya, le tabac et la betterave à sucre, sont fournies par les offices de commercialisation et les associations, de même que par les entreprises privées.

Les estimations des recettes monétaires des pommes de terre, des fruits, des légumes, du miel, des produits de l'érable et forestiers, et des produits de serre et de pépinière proviennent des diverses enquêtes ou recensements menés par Statistique Canada, des provinces ou des ministères ou organismes fédéraux et provinciaux. Ces ministères et organismes constituent également une importante source de données sur les mises en marché de la graine de moutarde, de la graine de tournesol, des lentilles, de l'alpiste des Canaries, des pois secs, des graines de plantes fourragères et de graminées, du foin et du trèfle.

Les données sur les mises en marché du bétail, y compris les bovins, les veaux, les porcs, les moutons, les agneaux, les poules et les poulets et les dindons sont surtout fondées sur les renseignements sur le marché fournis par Agriculture et Agroalimentaire Canada et les ministères et organismes provinciaux. Les mises en marché des oeufs sont également tirées de ces sources. Dans le cas des produits laitiers, les données sur les mises en marché du lait et de la crème par les producteurs sont communiquées par les organismes de réglementation et les entreprises privées.

Bien qu'elle porte sur de nombreux produits, la série des recettes monétaires agricoles n'est pas exhaustive. Elle comporte une catégorie "divers" pour les cultures et une autre pour le bétail. Les recettes monétaires de ces deux catégories sont fondées sur le Recensement quinquennal de l'agriculture afin de prendre en compte les produits qui ne font pas l'objet d'estimations individuelles.

Étant donné que les recettes monétaires sont estimées selon la méthode de la comptabilité de caisse, tout montant reçu après la vente d'un produit, sous forme de paiement final ou d'ajustement, sera pris en compte au moment de l'encaissement plutôt qu'à celui où l'argent a été gagné. Plusieurs types de paiement tombent dans cette catégorie, notamment les paiements de la CCB et de la COCB, de même que les paiements reportés ou réglés au titre des recettes découlant des céréales. Les renseignements ayant trait à ces paiements proviennent directement des entités administratives en cause.

Les paiements des programmes directs sont calculés sur une base trimestrielle. Les organismes responsables du versement de ces paiements au titre des divers programmes fournissent les données sur une base mensuelle, trimestrielle et, dans certains cas, annuelle. Les seuls paiements qui figurent dans les séries sont ceux qui sont directement versés aux producteurs.

Les paiements versés en vertu de programmes privés tels que l'assurance-grêle privée et l'assurance-bétail privée sont inclus dans la série des Recettes monétaires agricoles sous les catégories Assurance-grêle privée et Autres paiements, respectivement. Dans le bulletin **Paiements directs versés aux producteurs - Statistiques économiques agricoles**, nº 21-015-X au catalogue, les catégories « Paiements assurance-récolte » et « Autres paiements » n'incluent pas les paiements versés en vertu des programmes privés.

Comparabilité des données

Depuis janvier 1997, deux nouveaux produits ont été ajoutés à la série des recettes monétaires agricoles conformément au Système de classification des industries de l'Amérique du Nord (SCIAN), soit les arbres de Noël et les couvoirs. Depuis l'inclusion des couvoirs dans le secteur agricole :

- les ventes interprovinciales et les exportations de poussins et de dindonneaux sont incluses dans les recettes des couvoirs;
- les ventes d'oeufs aux couvoirs situés dans la même province sont aujourd'hui considérées comme des ventes entre les fermes et sont soustraites des recettes des oeufs;
- les ventes interprovinciales et les exportations d'oeufs d'incubation sont toujours comptés dans les recettes des oeufs et dans celles des oeufs en coquille.

Depuis que les révisions intercensistaires ont été effectuées en juin 1999, les données sur l'abattage de l'Agence canadienne d'inspection des aliments, de même que les exportations à l'étranger de chevaux de boucherie, servent à l'estimation des recettes des chevaux.

Qualité des données

Comme nous l'avons souligné ci-dessus, les recettes monétaires agricoles sont estimées à partir de données administratives et d'enquêtes. Au besoin, les données sont rajustées pour garantir la cohérence conceptuelle de la série. La plupart des données tirées de sources administratives sont résumées à partir des transactions financières des producteurs individuels. Ces données font souvent l'objet de vérification par des comptables professionnels indépendants et/ou sont utilisées pour déterminer les paiements que recevront les producteurs. Par conséquent, la qualité de ces données est considérée comme étant très bonne. Les données d'enquêtes utilisées dans la production des estimations des recettes monétaires sont typiquement caractéristiques des standards de qualité de Statistique Canada et par conséquent, la qualité de ces données est considérée comme étant bonne.

Toutefois, il est important de signaler que des erreurs peuvent se glisser dans ces données. Dans le cas des données administratives, il peut se produire des erreurs non dues à l'échantillonnage, notamment des erreurs de frappe, et les données d'enquêtes peuvent être entachées d'erreurs à la fois attribuables ou non à l'échantillonnage. Les utilisateurs doivent également noter que la qualité des estimations individuelles peut varier selon les produits ou les provinces, étant donné qu'il est possible que les sources et la qualité des données varient. En outre, les estimations des ventes au niveau des fermes entre les provinces ne sont pas solides étant donné que les sources de ces données sont peu nombreuses.

Les publications suivantes de Statistique Canada renferment plus de renseignements sur la qualité des données relatives aux cultures et au bétail qui sont utilisées pour estimer les recettes monétaires agricoles.

22-002-X	Série de rapports sur les grandes cultures
22-007-X	La revue des céréales et des graines oléagineuses
22-008-X	Production canadienne des pommes de terre
22-003-X	Production de fruits et légumes
22-202-X	Les industries des cultures de serre, des gazonnières et des pépinières
23-221-X	Production et valeur du miel et des produits de l'érable
23-010-X	Statistiques de porcs
23-011-X	Statistiques de moutons
23-012-X	Statistiques des bovins
23-001-X	La revue laitière
23-015-X	Statistiques de volaille et oeufs
21-007-X	Indice des prix des produits agricoles