Commission canadienne des grains

Canadian Grain Commission

AOÛT 2012

CAMPAGNE AGRICOLE 2012-2013

Exportations de grain canadien et de farine de blé

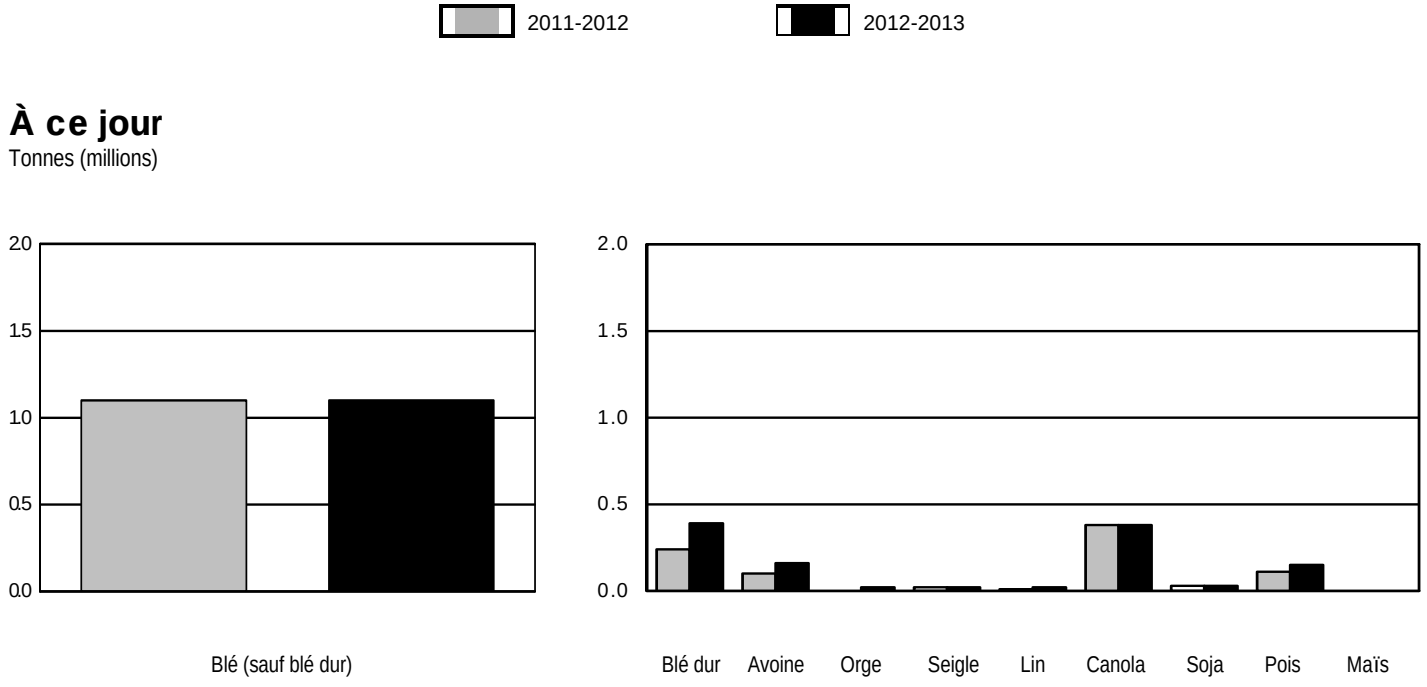

Les exportations de grains d'oléagineux canadiens durant le mois d'août ont totalisé 2 269 000 tonnes. Le total des exportations jusqu'à ce jour, soit 2 269 000 tonnes, est 275 000 tonnes (13%) de plus que celles enregistrées à la même période de la campagne précédente.

431.5

www.grainscanada.gc.ca

Canada

TABLE DES MATIÈRES

EXPORTATIONS DE GRAIN CANADIEN ET DE FARINE DE BLÉ

Sommaire comparatif des exportations de grain canadien 3
Exportations de grain canadien par poste d'exportation 4

EXPORTATIONS DE GRAIN CANADIEN PAR SECTEUR

Tableau

1 Blé 6

2 Blé dur 7

3 Avoine 8

4 Orge 9

5 Seigle 10

6 Lin 11

7 Canola 12

8 Soja 13

9 Pois 14

10 Maïs 15

11 Importateurs de grains du Canada. 16

12 Exportations mensuelles de blé, de blé dur et de farine de blé, campagnes agricoles 2008-2009 à 2012-2013. 23

13 Exportations douanières de farine de blé 25

Remarques

1) Les quantités dans les tableaux ne correspondent pas forcément aux totaux indiqués, les chiffres ayant été arrondis.

2) En outre, Statistique Canada déclare les exportations non visées par une license vers les États-Unis: 485 400 (502 600) tonnes de blé (blé dur exclus) 494 500 (313 400) tonne d'avoine, 61 300 (52 700) tonnes de seigle, 82 700 (61 200) tonnes de lin, 120 300 (100 200) tonnes de canola, et 418 600 (541 300) tonnes de maïs exporté entre le mois d'août 2011 et juillet, 2012. (2010-2011 entre parentheses).

3) Le grain peut être exporté de nouveau au delà des destinations déclarées.

4) Tout le tonnage des expéditions sera attribué pour le mois d'achèvement du chargement.

5) Toutes les expéditions par conteneur renferment seulement des grains de la Commission canadienne du blé.

- Les totaux pourraient ne pas correspondre à cause d'arrondissement.
- 0,0 moins de 50 tonnes
- * Indique les navires comptant plus d'une destination, mais le total des tones n'est indiqué que pour la première destination.

Pour de plus amples renseignements, vous êtes tenu de communiquer avec les Services à l'organisme de la Commission canadienne des grains au 204-983-1570.

© Sa Majesté la Reine du chef du Canada, au nom de la Commission canadienne des grains.

(A) Sommaire comparatif des exportations de grain canadien
Août 2012
(en milliers de tonnes métriques)

	Blé	Blé dur	Avoine	Orge	Seigle	Lin	Canola	Soja	Pois	Maïs	Total
Août, 2012	1.104,0	385,8	162,1	22,2	15,4	17,4	380,3	31,4	150,6	-	2.269,1
Juillet, 2012	765,8	175,9	119,5	109,6	4,3	23,2	434,8	57,2	57,4	5,4	1.752,9
Août, 2011	1.102,7	238,1	104,2	1,0	21,0	12,2	377,7	26,5	110,7	0,1	1.994,1
A ce jour, 2012-2013	1.104,0	385,8	162,1	22,2	15,4	17,4	380,3	31,4	150,6	-	2.269,1
A ce jour, 2011-2012	1.102,7	238,1	104,2	1,0	21,0	12,2	377,7	26,5	110,7	0,1	1.994,1
Année Civile 2012	8.800,2	2.432,5	725,1	753,3	45,3	167,7	5.143,7	616,2	728,6	50,9	19.463,4
Année Civile 2011	8.439,7	1.953,1	596,2	564,1	93,3	163,2	4.360,7	524,3	1.399,8	669,8	18.764,0

(B) Exportations de grain canadien par poste d'exportation
Août 2012
(en milliers de tonnes métriques)

	Blé	Blé dur	Avoine	Orge	Seigle	Lin	Canola	Soja	Pois	Maïs	Total
Prince Rupert	137,2	-	-	-	-	-	46,2	-	-	-	183,4
Vancouver	502,3	4,2	-	0,1	3,4	11,0	329,4	0,0	150,3	-	1.000,6
Churchill	105,4	6,8	-	-	-	-	-	-	-	-	112,2
Thunder Bay	29,5	32,3	12,4	-	-	-	-	-	-	-	74,2
Silos d'Ontario	10,9	-	-	-	-	-	-	-	-	-	10,9
Quebec	47,1	119,7	-	-	-	-	-	-	-	-	166,9
Baie-Comeau	45,8	96,4	-	-	-	-	-	-	-	-	142,2
Goderich	10,9	-	-	-	-	-	-	3,5	-	-	14,5
Sarnia	22,7	-	-	-	-	-	-	-	-	-	22,7
Montréal	25,0	61,2	-	-	-	-	-	-	-	-	86,2
Port Cartier	40,3	-	-	-	-	-	-	-	-	-	40,3
Sorel	-	-	-	-	-	-	-	24,4	-	-	24,4
Trois-Rivières	25,0	50,6	-	-	-	-	-	-	-	-	75,6
Silos des prairies	101,9	14,5	149,7	22,1	12,1	6,4	4,8	3,4	0,3	-	315,0
Total	1.104,0	385,8	162,1	22,2	15,4	17,4	380,3	31,4	150,6	-	2.269,1

(C) Exportations de grain canadien par poste d'exportation
Accumulatif Août 2012 au Août 2012
(en milliers de tonnes métriques)

	Blé	Blé dur	Avoine	Orge	Seigle	Lin	Canola	Soja	Pois	Maïs	Total
Prince Rupert	137,2	-	-	-	-	-	46,2	-	-	-	183,4
Vancouver	502,3	4,2	-	0,1	3,4	11,0	329,4	0,0	150,3	-	1.000,6
Churchill	105,4	6,8	-	-	-	-	-	-	-	-	112,2
Thunder Bay	29,5	32,3	12,4	-	-	-	-	-	-	-	74,2
Silos d'Ontario	10,9	-	-	-	-	-	-	-	-	-	10,9
Quebec	47,1	119,7	-	-	-	-	-	-	-	-	166,9
Baie-Comeau	45,8	96,4	-	-	-	-	-	-	-	-	142,2
Goderich	10,9	-	-	-	-	-	-	3,5	-	-	14,5
Sarnia	22,7	-	-	-	-	-	-	-	-	-	22,7
Montréal	25,0	61,2	-	-	-	-	-	-	-	-	86,2
Port Cartier	40,3	-	-	-	-	-	-	-	-	-	40,3
Sorel	-	-	-	-	-	-	-	24,4	-	-	24,4
Trois-Rivières	25,0	50,6	-	-	-	-	-	-	-	-	75,6
Silos des prairies	101,9	14,5	149,7	22,1	12,1	6,4	4,8	3,4	0,3	-	315,0
Total	1.104,0	385,8	162,1	22,2	15,4	17,4	380,3	31,4	150,6	-	2.269,1

Exportations de grain canadien par secteur
Août 2012
(en milliers de tonnes métriques)

Blé		Par ports canadiens Pacifique	Par Churchill	Par Thunder Bay	Par silos de transbordement de l'est	Directement de silos prairies	Total	Campagne agricore à ce jour 2012-2013	Campagne agricore à ce jour 2011-2012
Europe de l'Ouest	Italie	-	-	9,9	-	-	9,9	9,9	-
	Royaume-Uni	-	-	-	40,3	-	40,3	40,3	36,6
	Total	-	-	9,9	40,3	-	50,2	50,2	36,6
Afrique	Afrique de L'Est	41,1	-	-	-	-	41,1	41,1	-
	Afrique de L'Ouest	-	-	-	57,8	-	57,8	57,8	57,9
	Kenya	18,7	-	-	-	-	18,7	18,7	-
	Nigéria	-	27,1	-	-	-	27,1	27,1	26,9
	Ouganda	9,9	-	-	-	-	9,9	9,9	-
	Total	69,7	27,1	-	57,8	-	154,6	154,6	84,8
Asie	Arabie saoudite	-	-	-	-	-	-	-	115,5
	Bangladesh	17,3	-	-	-	-	17,3	17,3	-
	Corée du Sud	65,6	-	-	-	-	65,6	65,6	12,6
	Indonésie	106,8	-	-	-	-	106,8	106,8	107,0
	Iraq	52,5	-	-	-	-	52,5	52,5	-
	Japon	109,5	-	-	-	-	109,5	109,5	67,0
	Malaisie	-	-	-	-	-	-	-	23,2
	Philippines	-	-	-	-	-	-	-	22,6
	R.P. de Chine	57,8	-	-	-	-	57,8	57,8	-
	Sri Lanka	79,5	-	-	-	-	79,5	79,5	61,5
	Taïwan	-	-	-	-	-	-	-	0,5
	Thaïlande	22,0	-	-	-	-	22,0	22,0	12,3
	Émirats arabes unis	-	-	-	-	-	-	-	0,0
	Total	511,0	-	-	-	-	511,0	511,0	422,1
Hémisphère occidental	Colombie	43,0	27,5	-	-	-	70,5	70,5	66,5
	Costa Rica	15,8	-	-	-	-	15,8	15,8	19,8
	Cuba	-	-	-	50,0	-	50,0	50,0	45,9
	Guyane	-	-	-	-	-	-	-	8,0
	Mexique	-	29,4	-	-	-	29,4	29,4	210,9
	Puerto Rico	-	-	19,6	-	-	19,6	19,6	-
	Pérou	-	-	-	18,1	-	18,1	18,1	19,8
	Venezuela	-	21,4	-	17,0	-	38,4	38,4	103,6
	Équateur	-	-	-	-	-	-	-	34,1
	États-Unis	0,1	-	-	44,5	101,9	146,5	146,5	50,7
	Total	58,8	78,3	19,6	129,7	101,9	388,3	388,3	559,2
Tous Les Pays		639,5	105,4	29,5	227,8	101,9	1.104,0	1.104,0	1.102,7

Exportations de grain canadien par secteur
Août 2012
(en milliers de tonnes métriques)

Blé dur		Par ports canadiens Pacifique	Par Churchill	Par Thunder Bay	Par silos de transbordement de l'est	Directement de silos prairies	Total	Campagne agricore à ce jour 2012-2013	Campagne agricore à ce jour 2011-2012
Europe de l'Ouest	Allemagne	-	-	-	-	-	-	-	10,3
	Belgique	-	-	-	116,3	-	116,3	116,3	-
	Espagne	-	-	21,9	32,5	-	54,4	54,4	-
	Italie	-	-	-	12,3	-	12,3	12,3	55,6
	Pays-Bas	-	-	-	11,0	-	11,0	11,0	-
	Portugal	-	-	-	22,0	-	22,0	22,0	-
	Total	-	-	21,9	194,0	-	216,0	216,0	65,9
Afrique	Afrique de L'Ouest	-	-	-	2,5	-	2,5	2,5	-
	Algérie	-	-	-	27,5	-	27,5	27,5	-
	Maroc	-	-	10,4	66,6	-	77,0	77,0	-
	Nigéria	-	6,8	-	-	-	6,8	6,8	-
	Total	-	6,8	10,4	96,6	-	113,8	113,8	-
Asie	Corée du Sud	-	-	-	-	-	-	-	45,2
	Japon	-	-	-	-	-	-	-	25,5
	Sri Lanka	-	-	-	-	-	-	-	10,3
	Total	-	-	-	-	-	-	-	81,0
Hémisphère occidental	Colombie	-	-	-	-	-	-	-	0,4
	Costa Rica	4,2	-	-	-	-	4,2	4,2	2,2
	Cuba	-	-	-	-	-	-	-	4,7
	Pérou	-	-	-	4,8	-	4,8	4,8	18,7
	Venezuela	-	-	-	32,6	-	32,6	32,6	49,0
	États-Unis	-	-	-	-	14,5	14,5	14,5	16,1
	Total	4,2	-	-	37,4	14,5	56,0	56,0	91,1
Tous Les Pays		4,2	6,8	32,3	328,0	14,5	385,8	385,8	238,1

Exportations de grain canadien par secteur
Août 2012
(en milliers de tonnes métriques)

Avoine		Par Thunder Bay	Directement de silos prairies	Total	Campagne agricore à ce jour 2012-2013	Campagne agricore à ce jour 2011-2012
Asie	Japon	-	-	-	-	2,3
	Total	-	-	-	-	2,3
Hémisphère occidental	Mexique	-	0,9	0,9	0,9	0,7
	États-Unis	12,4	148,8	161,2	161,2	101,2
	Total	12,4	149,7	162,1	162,1	101,9
Tous Les Pays		12,4	149,7	162,1	162,1	104,2

Exportations de grain canadien par secteur
Août 2012
(en milliers de tonnes métriques)

Orge		Par ports canadiens Pacifique	Directement de silos prairies	Total	Campagne agricore à ce jour 2012-2013	Campagne agricore à ce jour 2011-2012
Hémisphère occidental	États-Unis	0,1	22,1	22,2	22,2	1,0
	Total	0,1	22,1	22,2	22,2	1,0
Tous Les Pays		0,1	22,1	22,2	22,2	1,0

Exportations de grain canadien par secteur
Août 2012
(en milliers de tonnes métriques)

Seigle		Par ports canadiens Pacifique	Directement de silos prairies	Total	Campagne agricore à ce jour 2012-2013	Campagne agricore à ce jour 2011-2012
Asie	Japon	3,4	-	3,4	3,4	12,9
	Total	3,4	-	3,4	3,4	12,9
Hémisphère occidental	États-Unis	-	12,1	12,1	12,1	8,1
	Total	-	12,1	12,1	12,1	8,1
Tous Les Pays		3,4	12,1	15,4	15,4	21,0

Exportations de grain canadien par secteur
Août 2012
(en milliers de tonnes métriques)

Lin		Par ports canadiens Pacifique	Directement de silos prairies	Total	Campagne agricore à ce jour 2012-2013	Campagne agricore à ce jour 2011-2012
Asie	Japon	-	-	-	-	0,8
	R.P. de Chine	11,0	-	11,0	11,0	-
	Total	11,0	-	11,0	11,0	0,8
Hémisphère occidental	États-Unis	-	6,4	6,4	6,4	11,4
	Total	-	6,4	6,4	6,4	11,4
Tous Les Pays		11,0	6,4	17,4	17,4	12,2

Exportations de grain canadien par secteur
Août 2012
(en milliers de tonnes métriques)

Canola		Par ports canadiens Pacifique	Directement de silos prairies	Total	Campagne agricore à ce jour 2012-2013	Campagne agricore à ce jour 2011-2012
Asie	Japon	182,1	-	182,1	182,1	164,6
	R.P. de Chine	114,3	-	114,3	114,3	118,6
	Total	296,4	-	296,4	296,4	283,2
Hémisphère occidental	Mexique	79,2	-	79,2	79,2	83,8
	États-Unis	-	4,8	4,8	4,8	10,7
	Total	79,2	4,8	84,0	84,0	94,5
Tous Les Pays		375,6	4,8	380,3	380,3	377,7

Exportations de grain canadien par secteur
Août 2012
(en milliers de tonnes métriques)

Soja		Par ports canadiens Pacifique	Par silos de transbordement de l'est	Directement de silos prairies	Total	Campagne agricore à ce jour 2012-2013	Campagne agricore à ce jour 2011-2012
Europe de l'Ouest	Belgique	-	24,4	-	24,4	24,4	-
	Pays-Bas	-	-	-	-	-	7,7
	Portugal	-	-	-	-	-	10,5
	Total	-	24,4	-	24,4	24,4	18,2
Hémisphère occidental	États-Unis	0,0	3,5	3,4	7,0	7,0	8,3
	Total	0,0	3,5	3,4	7,0	7,0	8,3
Tous Les Pays		0,0	27,9	3,4	31,4	31,4	26,5

Exportations de grain canadien par secteur
Août 2012
(en milliers de tonnes métriques)

Pois		Par ports canadiens Pacifique	Directement de silos prairies	Total	Campagne agricore à ce jour 2012-2013	Campagne agricore à ce jour 2011-2012
Asie	Bangladesh	-	-	-	-	66,8
	Inde	86,9	-	86,9	86,9	-
	Pakistan	-	-	-	-	0,1
	R.P. de Chine	63,2	-	63,2	63,2	43,5
	Total	150,0	-	150,0	150,0	110,4
Hémisphère occidental	Mexique	-	0,1	0,1	0,1	-
	États-Unis	0,3	0,2	0,5	0,5	0,2
	Total	0,3	0,3	0,6	0,6	0,2
Tous Les Pays		150,3	0,3	150,6	150,6	110,7

Exportations de grain canadien par secteur
Août 2012
(en milliers de tonnes métriques)

Maïs		Campagne agricore à ce jour 2011-2012
Hémisphère occidental	États-Unis	0,1
	Total	0,1
Tous Les Pays		0,1

Importateurs de grains du Canada
Août 2012
(en milliers de tonnes métriques)

Blé	Août, 2012	Campagne agricole à ce jour 2012-2013	Campagne agricole à ce jour 2011-2012
États-Unis	146,5	146,5	50,7
Japon	109,5	109,5	67,0
Indonésie	106,8	106,8	107,0
Sri Lanka	79,5	79,5	61,5
Colombie	70,5	70,5	66,5
Corée du Sud	65,6	65,6	12,6
Afrique de L'Ouest	57,8	57,8	57,9
R.P. de Chine	57,8	57,8	-
Iraq	52,5	52,5	-
Cuba	50,0	50,0	45,9
Afrique de L'Est	41,1	41,1	-
Royaume-Uni	40,3	40,3	36,6
Venezuela	38,4	38,4	103,6
Mexique	29,4	29,4	210,9
Nigéria	27,1	27,1	26,9
Thaïlande	22,0	22,0	12,3
Puerto Rico	19,6	19,6	-
Kenya	18,7	18,7	-
Pérou	18,1	18,1	19,8
Bangladesh	17,3	17,3	-
Costa Rica	15,8	15,8	19,8
Italie	9,9	9,9	-
Ouganda	9,9	9,9	-
Équateur	-	-	34,1
Guyane	-	-	8,0
Malaisie	-	-	23,2
Philippines	-	-	22,6
Arabie saoudite	-	-	115,5
Taïwan	-	-	0,5
Émirats arabes unis	-	-	-0,0
Total	1.104,0	1.104,0	1.102,7

Importateurs de grains du Canada
Août 2012
(en milliers de tonnes métriques)

Blé dur	Août, 2012	Campagne agricole à ce jour 2012-2013	Campagne agricole à ce jour 2011-2012
Belgique	116,3	116,3	-
Maroc	77,0	77,0	-
Espagne	54,4	54,4	-
Venezuela	32,6	32,6	49,0
Algérie	27,5	27,5	-
Portugal	22,0	22,0	-
États-Unis	14,5	14,5	16,1
Italie	12,3	12,3	55,6
Pays-Bas	11,0	11,0	-
Nigéria	6,8	6,8	-
Pérou	4,8	4,8	18,7
Costa Rica	4,2	4,2	2,2
Afrique de L'Ouest	2,5	2,5	-
Colombie	-	-	0,4
Cuba	-	-	4,7
Allemagne	-	-	10,3
Japon	-	-	25,5
Corée du Sud	-	-	45,2
Sri Lanka	-	-	10,3
Total	385,8	385,8	238,1

Importateurs de grains du Canada
Août 2012
(en milliers de tonnes métriques)

Avoine	Août, 2012	Campagne agricole à ce jour 2012-2013	Campagne agricole à ce jour 2011-2012
États-Unis	161,2	161,2	101,2
Mexique	0,9	0,9	0,7
Japon	-	-	2,3
Total	162,1	162,1	104,2

Orge	Août, 2012	Campagne agricole à ce jour 2012-2013	Campagne agricole à ce jour 2011-2012
États-Unis	22,2	22,2	1,0
Total	22,2	22,2	1,0

Seigle	Août, 2012	Campagne agricole à ce jour 2012-2013	Campagne agricole à ce jour 2011-2012
États-Unis	12,1	12,1	8,1
Japon	3,4	3,4	12,9
Total	15,4	15,4	21,0

Lin	Août, 2012	Campagne agricole à ce jour 2012-2013	Campagne agricole à ce jour 2011-2012
États-Unis	6,4	6,4	11,4
Japon	-	-	0,8
R.P. de Chine	11,0	11,0	-
Total	17,4	17,4	12,2

Importateurs de grains du Canada
Août 2012
(en milliers de tonnes métriques)

Canola	Août, 2012	Campagne agricole à ce jour 2012-2013	Campagne agricole à ce jour 2011-2012
Japon	182,1	182,1	164,6
R.P. de Chine	114,3	114,3	118,6
Mexique	79,2	79,2	83,8
États-Unis	4,8	4,8	10,7
Total	380,3	380,3	377,7

Importateurs de grains du Canada
Août 2012
(en milliers de tonnes métriques)

Soja	Août, 2012	Campagne agricole à ce jour 2012-2013	Campagne agricole à ce jour 2011-2012
Belgique	24,4	24,4	-
États-Unis	7,0	7,0	8,3
Pays-Bas	-	-	7,7
Portugal	-	-	10,5
Total	31,4	31,4	26,5

Importateurs de grains du Canada
Août 2012
(en milliers de tonnes métriques)

Pois	Août, 2012	Campagne agricole à ce jour 2012-2013	Campagne agricole à ce jour 2011-2012
Inde	86,9	86,9	-
R.P. de Chine	63,2	63,2	43,5
États-Unis	0,5	0,5	0,2
Mexique	0,1	0,1	-
Bangladesh	-	-	66,8
Pakistan	-	-	0,1
Total	150,6	150,6	110,7

Importateurs de grains du Canada
Août 2012
(en milliers de tonnes métriques)

Maïs	Août, 2012	Campagne agricole à ce jour 2012-2013	Campagne agricole à ce jour 2011-2012
États-Unis	-	-	0,1
Total	-	-	0,1

Exportations de blé canadien (y compris de blé dur) et farine de blé†
(A) Exportations mensuelles par zone portuaire - compagnes agricoles - 2008-2009 è 2012-2013
(en milliers de tonnes métriques)

	2012-2013		2011-2012		2010-2011	
	Août	Campagne agricole à ce jour	Août	Campagne agricole à ce jour	Août	Campagne agricole à ce jour
Ports Canadien du pacifique	643,7	643,7	808,5	808,5	685,1	685,1
Churchill	112,2	112,2	86,2	86,2	167,2	167,2
Thunder Bay direct	61,9	61,9	-	-	82,8	82,8
Par silos de transbordement de l'est	555,8	555,8	388,6	388,6	281,5	281,5
Ports canadien de l'Atlantique	-	-	8,0	8,0	-	-
Silos prairies direct	116,3	116,3	49,5	49,5	95,0	95,0
Total blé	1.489,8	1.489,8	1.340,7	1.340,7	1.311,6	1.311,6
TOTAL BLE ET FARINE DE BLE	1.489,8	1.489,8	1.340,7	1.340,7	1.311,6	1.311,6

	2009-2010		2008-2009	
	Août	Campagne agricole à ce jour	Août	Campagne agricole à ce jour
Ports Canadien du pacifique	964,0	964,0	330,3	330,3
Churchill	146,4	146,4	143,4	143,4
Thunder Bay direct	-	-	13,3	13,3
Par silos de transbordement de l'est	171,0	171,0	556,8	556,8
Ports canadien de l'Atlantique	-	-	-	-
Silos prairies direct	93,2	93,2	69,9	69,9
Total blé	1.374,6	1.374,6	1.113,6	1.113,6
TOTAL BLE ET FARINE DE BLE	1.374,6	1.374,6	1.113,6	1.113,6

† Statistique Canada, La revue des cereals et des graines oléagineuses, catalogue 22-007-XIB

Exportations de blé Canadien (y compris de blé dur) et farine de blé †
(B) Exportations mensuelles, compagnes agricoles 2008-2009 è 2012-2013
(en milliers de tonnes métriques)

	2012-2013	2011-2012	2010-2011	2009-2010	2008-2009
Août	1.489,8	1.340,7	1.311,6	1.374,6	1.113,6
Total	1.489,8	1.340,7	1.311,6	1.374,6	1.113,6

† Statistique Canada, La revue des cereals et des graines oléagineuses, catalogue 22-007-XIB

Exportations douani ères de farine de blé †
Juillet 2012
(en tonnes métriques)

Farine de blé		Juillet, 2012	Juillet, 2011	Campagne agricore à ce jour, 2012	Campagne agricore à ce jour, 2011
Europe de l'Ouest	**Allemagne**	0	0	28	175
	Danemark	0	0	0	0
	France	1	15	95	126
	Grèce	0	29	807	969
	Islande	0	0	228	326
	Italie	0	0	0	0
	Pays-Bas	0	0	0	3
	Royaume-Uni	0	0	0	0
	Suisse	-	0	-	0
	Total	1	44	1,158	1,600
Europe de l'Est	**Arménie**	29	-	29	-
	Total	29	-	29	-
Afrique	**Egypte**	-	0	-	0
	Ghana	0	0	340	0
	Maroc	0	0	0	1
	Terres Australes Française	0	0	0	12
	Total	0	0	340	14
Asie	**Afghanistan**	0	0	0	0
	Corée du Sud	117	455	21,150	14,128
	Hong Kong	269	176	2,349	2,222
	Israël	29	0	29	30
	Japon	33	191	1,173	922
	Jordanie	0	0	86	57
	Liban	0	34	306	272
	Malaisie	0	8	14	24
	Philippines	0	12	0	12
	R.P. de Chine	0	229	1,053	914
	Singapour	0	27	78	94
	Thaïlande	0	-	5	-
	Émirats arabes unis	0	0	1	0
	Total	449	1,132	26,242	18,676

† Statistique Canada, La revue des cereals et des graines oléagineuses, catalogue 22-007-XIB

Exportations douani ères de farine de blé †
Juillet 2012
(en tonnes métriques)

Farine de blé		Juillet, 2012	Juillet, 2011	Campagne agricore à ce jour, 2012	Campagne agricore à ce jour, 2011
Océanie	**American Samoa**	58	87	637	695
	Australie	0	0	204	381
	Total	58	87	841	1,077
Hémisphère occidental	**Anguilla**	0	12	146	140
	Antigua	0	0	1	1
	Antilles néerlandaises	114	90	1,115	1,106
	Aruba	0	26	51	111
	Bahamas	218	271	3,923	4,148
	Barbade	0	0	3	3
	Bermudes	143	181	1,489	1,625
	Chili	0	0	3	1
	Costa Rica	22	23	109	106
	Cuba	1	0	2	0
	Dominica	0	0	1	0
	El Salvador	-	0	-	0
	Grenada	0	0	4	2
	Guyane	0	1	51	43
	Haiti	0	0	53	9
	Isles de Turques et Caicos	42	0	295	243
	Jamaïque	1	1	15	29
	Montserrat	0	0	0	1
	Pérou	-	0	-	412
	République dominicaine	0	27	109	136
	St. Kitts-Nevis	0	0	0	2
	St. Lucia	1	0	12	14
	St. Vincent	0	0	4	59
	Trinité-et-Tobago	0	0	17	1
	Équateur	0	0	0	18
	États-Unis	10,959	13,582	157,289	188,129
	Îles Vierges br.	51	0	541	424
	Total	11,596	14,213	165,445	196,763
Total		12,133	15,476	194,054	218,129

† Statistique Canada, La revue des cereals et des graines oléagineuses, catalogue 22-007-XIB