Canadian Dairy Commission | Commission canadienne du lait

13 novembre 2009

Bulletin de la CCL sur les marchés

Commentaires sur le marché

Les besoins canadiens pour la période de douze mois se terminant en septembre 2009 étaient de 50,23 millions hl, ce qui représente une hausse de 0,38 % par rapport à la base de 50,04 millions hl de août 2009.

Certains facteurs ont joué positivement sur les besoins canadiens; l'utilisation du fromage en septembre 2009 pour la sur transformation a augmenté de 31,4 % par rapport au même mois l'année dernière, l'écrémage a diminué, les ventes en restaurant ont été revues à la hausse par Statistique Canada et les ventes au détail ont maintenu leur croissance. Ces facteurs n'ont pas été d'ampleur suffisante pour justifier entièrement la hausse des besoins canadiens. Il est possible que les détaillants aient augmenté leurs inventaires de beurre. Si tel est le cas, une légère diminution des besoins canadiens est à prévoir pour octobre ou novembre.

En septembre 2009, les livraisons totales de lait ont augmenté de 3,7 % par rapport au même mois l'année dernière. Les livraisons de lait de consommation ont augmenté légèrement de 0,1 % et les livraisons de lait de transformation ont fortement augmenté de 6,1 %. La reprise de la production a débuté au Québec et en Ontario. Les livraisons totales journalières au Québec ont augmenté de 2,9 % en septembre par rapport au mois précédent. En Ontario, les livraisons journalières ont augmenté de 1,6 %.

Demande, quota de mise en marché (QMM) et production de lait de transformation

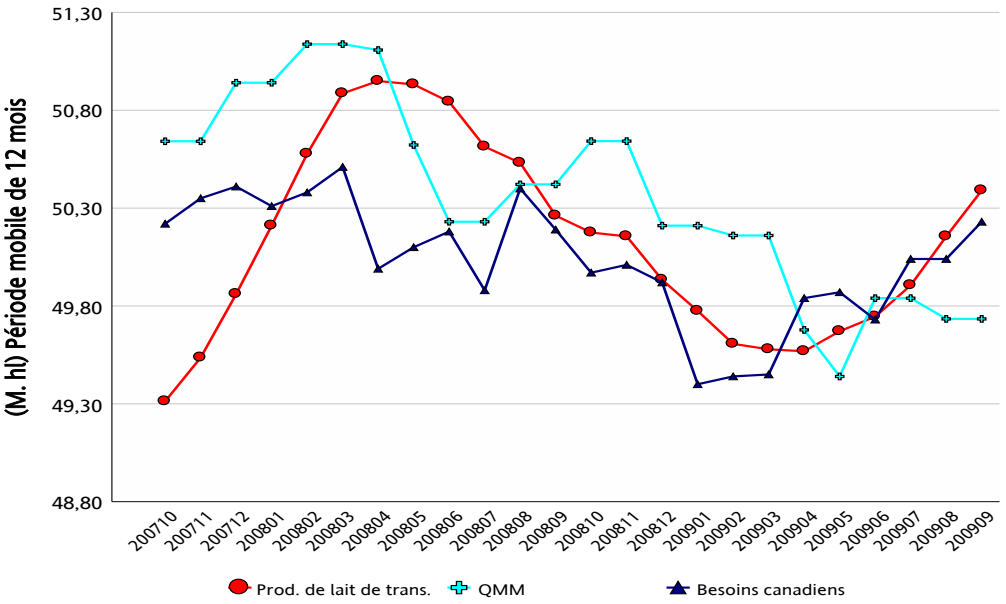

	Production totale (kg m.g.)			Lait de consommation (kg m.g.)			Lait de transformation (kg m.g.)		
	2007/10 - 2008/9	2008/10 - 2009/9	Écart (%)	2007/10 - 2008/9	2008/10 - 2009/9	Écart (%)	2007/10 - 2008/9	2008/10 - 2009/9	Écart (%)
TNL	1 940 091	1 840 174	-5,43%	1 304 883	1 314 830	0,76%	635 208	525 344	-20,91%
P5	226 433 101	227 367 074	0,41%	80 676 830	80 790 992	0,14%	145 756 271	146 576 082	0,56%
MCLO	70 904 140	70 801 588	-0,14%	36 354 966	36 498 005	0,39%	34 549 174	34 303 583	-0,72%
Canada	**299 277 332**	**300 008 836**	**0,24%**	**118 336 679**	**118 603 827**	**0,23%**	**180 940 653**	**181 405 009**	**0,26%**

Utilisation du lait (000 kg)

Classe	Matière grasse 2007/10 - 2008/9	Matière grasse 2008/10 - 2009/9	Matière grasse Écart (%)	Solides non gras 2007/10 - 2008/9	Solides non gras 2008/10 - 2009/9	Solides non gras Écart (%)
1(a)	47 352	47 201	-0,32%	249 479	248 713	-0,31%
1(b)	40 040	40 573	1,33%	17 699	17 983	1,61%
2	19 262	20 498	6,42%	35 194	36 358	3,31%
3	101 378	101 733	0,35%	232 786	234 394	0,69%
4(a)	60 297	59 398	-1,49%	12 990	13 245	1,96%
4(b)	1 941	2 073	6,81%	7 461	7 308	-2,05%
4(m) 4(a1)	627	616	-1,80%	52 204	57 042	9,27%
5(a,b,c)	24 234	22 941	-5,33%	38 285	38 249	-0,09%
5(d)	1 972	2 345	18,89%	34 876	25 424	-27,10%
Autre	1 607	1 907	18,65%	4 297	4 153	-3,35%
Total	**298 710**	**299 286**	**0,19%**	**685 271**	**682 869**	**-0,35%**

Gestion en continu du quota

Sur ou sous production cumulée avec limites au 30 septembre 2009

Province	kg de m.g.	% *
NL	-174 453	-8,89%
PE	-37 807	-0,96%
NS	-71 366	-1,08%
NB	-8 470	-0,16%
QC	-2 534 720	-2,21%
ON	-1 188 896	-1,21%
MB	98 478	0,82%
SK	66 549	0,77%
AB	-411 410	-1,65%
BC	59 714	0,24%

* La sur ou sous production cumulative (avec limites) exprimée comme un % de la période de 12 mois la plus récente de quota total.

Renseignements: roger.heard@cdc-ccl.gc.ca

Canada

Ventes au détail des produits laitiers

Année courante vs année précédente
('000 kg)
Au 26 septembre 2009

	12 mois précédent	12 mois	Écart
Beurre	50 417	51 319	**+ 1.8%**
Total du fromage	257 439	267 157	**+ 3.8%**
Cheddar	75 231	79 073	+ 5.1%
Fromages fins	73 871	76 503	+ 3.6%
Fromage fondu	108 335	111 582	+ 3.0%
Crème glacée	214 963	211 435	**- 1.6%**
Yogourt	232 281	238 488	**+ 2.7%**

Source : The Nielsen Company, MarketTrack [channel coverage eg: GB+D+MM+C&G]

Inventaire de beurre ('000 kg)

	30 sept. 08	30 sept. 09
BEURRE IMPORTÉ	158	532
BEURRE PLAN A	1 605	3 038
BEURRE PLAN B	8 469	8 668
BEURRE POUR L'EXPORTATION		761
Total des stocks de la CCL	10 231	12 999
Stocks de beurre privés	6 758	5 418
Total des stocks de beurre de la CCL et privés	16 989	18 417

Autres stocks privés ('000 kg)

	30 sept. 08	30 sept. 09
CHEDDAR	47 972	43 147
FROMAGE FONDU	9 173	9 004
FROMAGES FINS	19 946	20 524

Commentaires sur les stocks

Au cours du mois de septembre, l'ensemble des stocks de beurre a continué de diminuer de façon importante. Depuis que nous avons cessé d'acheter du beurre de Plan A en juin, les stocks se maintiennent à un peu plus de 3 000 tonnes. Les achats du Plan A étant clos, les achats de surplus de matière grasse se font par l'entremise de permis 5(d) pour l'exportation. Jusqu'à maintenant, nous avons acheté 761 tonnes de beurre pour exportation. Alors que nous prévoyions acheter environ 800 tonnes de beurre pour l'exportation, il ressort maintenant que nous atteindrons cette quantité le mois prochain.

Les stocks de beurre de Plan B ont commencé à diminuer à un rythme plus rapide. Ces stocks se situent à 8 668 tonnes, une réduction de plus de 1 700 tonnes par rapport au mois dernier. Ils sont semblables à ceux de l'année dernière alors qu'à la fin du mois de septembre 2008, nous avions 8 469 tonnes en inventaire. À cause du nouveau règlement qui impose aux fabricants de racheter leur produit avant Noël, les fabricants de beurre utilisent la crème disponible pour fabriquer du beurre frais du Plan B tout en rachetant du produit de Plan B qui doit être racheté avant Noël.

Revenu moyen provenant de lait

($/hl std)

Classe	2007/10 - 2008/9	2008/10 - 2009/9	Écart (%)
1	83,68 $	88,45 $	5,70%
2 - 4(d)	73,65 $	75,61 $	2,66%
4(m) 4(a1)*	13,25 $	8,52 $	-35,65%
5(a) - (c)	41,30 $	30,56 $	-26,00%
5(d)	35,13 $	24,07 $	-31,48%
Toutes classes	**71,62 $**	**73,32 $**	**2,37%**

* Prix basé sur les SNG seulement

Prix des composantes de la classe 5 en $/hL

Surplus structurel

(Période mobile de 12 mois)

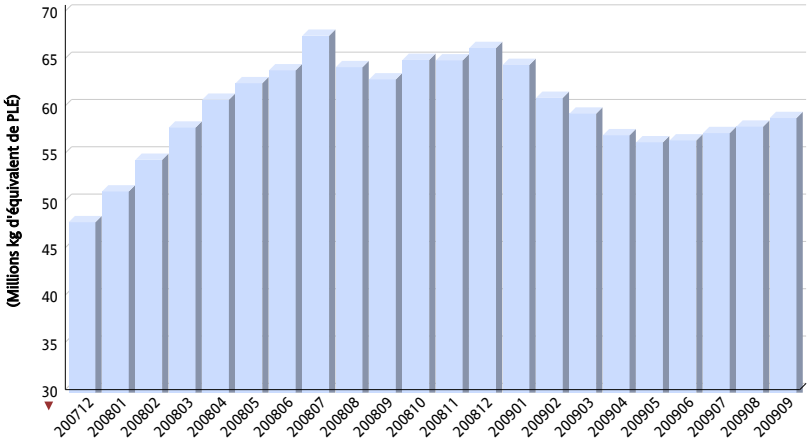

Renseignements: roger.heard@cdc-ccl.gc.ca