Canadian Dairy Commission | Commission canadienne du lait

4 juin 2010

Bulletin de la CCL sur les marchés

Commentaires sur le marché

Les besoins canadiens pour la période de douze mois se terminant en avril 2010 étaient de 50,60 millions hl, ce qui représente une légère hausse de 0,04 % par rapport aux besoins canadiens de 50,58 millions hl de mars 2010.

Les marchés de détail ont maintenu leur tendance de croissance en avril. Les ventes de beurre ont augmenté légèrement par rapport à l'année dernière, les ventes de crème glacé ont continué à baisser et les ventes de yogourt et de fromage ont maintenu leur croissance. Pour ce qui est de l'écrémage dans le marché du lait de consommation, il a diminué de 0,02 millions hl en avril, en baisse pour un neuvième mois consécutif.

En avril 2010, les livraisons totales de lait ont baissé de 0,2 % par rapport au même mois l'année dernière. Les livraisons de lait de consommation ont diminué de 2,2 % et les livraisons de lait de transformation ont augmenté de 1,0%. Dans les mois à venir, la production devrait être comparable à celle de l'année dernière.

Demande, quota de mise en marché (QMM) et production de lait de transformation

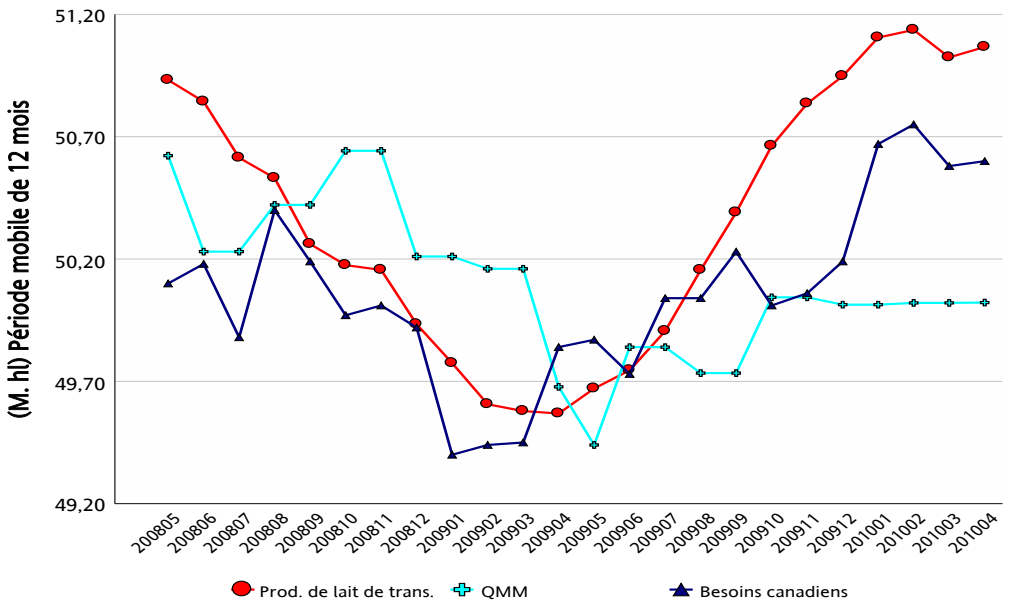

	Production totale (kg m.g.)			Lait de consommation (kg m.g.)			Lait de transformation (kg m.g.)		
	2008/5 - 2009/4	2009/5 - 2010/4	Écart (%)	2008/5 - 2009/4	2009/5 - 2010/4	Écart (%)	2008/5 - 2009/4	2009/5 - 2010/4	Écart (%)
TNL	1 874 253	1 828 799	-2,43%	1 288 649	1 373 438	6,58%	585 604	455 361	-22,24%
P5	223 494 354	230 016 858	2,92%	80 573 887	80 587 903	0,02%	142 920 467	149 428 955	4,55%
MCLO	71 321 608	70 147 478	-1,65%	36 380 808	36 191 909	-0,52%	34 940 800	33 955 569	-2,82%
Canada	**296 690 215**	**301 993 135**	**1,79%**	**118 243 344**	**118 153 250**	**-0,08%**	**178 446 871**	**183 839 885**	**3,02%**

Utilisation du lait (000 kg)

Classe	Matière grasse 2008/5 - 2009/4	Matière grasse 2009/5 - 2010/4	Matière grasse Écart (%)	Solides non gras 2008/5 - 2009/4	Solides non gras 2009/5 - 2010/4	Solides non gras Écart (%)
1(a)	47 162	47 143	-0,04%	248 414	248 350	-0,03%
1(b)	40 082	41 610	3,81%	17 759	18 402	3,62%
2	19 632	21 661	10,33%	35 991	37 351	3,78%
3	100 830	104 359	3,50%	231 208	240 820	4,16%
4(a)	58 004	57 489	-0,89%	12 730	11 627	-8,66%
4(b)	1 993	1 772	-11,09%	7 355	6 798	-7,58%
4(m) 4(a1)	561	595	6,07%	50 395	56 535	12,18%
5(a,b,c)	23 734	23 099	-2,67%	38 569	38 344	-0,58%
5(d)	1 920	2 073	7,99%	29 651	28 056	-5,38%
Autre	2 171	1 471	-32,24%	4 821	3 150	-34,66%
Total	**296 089**	**301 271**	**1,75%**	**676 892**	**689 432**	**1,85%**

Gestion en continu du quota

Sur ou sous production cumulée avec limites au 30 avril 2010

Province	kg de m.g.	% *
NL	-204 535	-10,58%
PE	19 544	0,50%
NS	-24 208	-0,37%
NB	25 842	0,50%
QC	-1 965 885	-1,72%
ON	-764 233	-0,78%
MB	40 542	0,34%
SK	-107 217	-1,25%
AB	-371 730	-1,50%
BC	148 848	0,60%

* La sur ou sous production cumulative (avec limites) exprimée comme un % de la période de 12 mois la plus récente de quota total.

Renseignements: roger.heard@cdc-ccl.gc.ca

Canada

Ventes au détail des produits laitiers

Année courante vs année précédente
('000 kg)
Au 8 mai 2010

	12 mois précédent	12 mois	Écart
Beurre	51 159	51 368	**+ 0.4%**
Total du fromage	264 682	271 741	**+ 2.7%**
Cheddar	77 942	80 575	+ 3.4%
Fromages fins	75 524	79 170	+ 4.8%
Fromage fondu	111 218	111 995	+ 0.7%
Crème glacée	212 517	207 687	**- 2.3%**
Yogourt	236 358	248 220	**+ 5.0%**

Source : The Nielsen Company, MarketTrack [channel coverage eg: GB+D+MM+C&G]

Inventaire de beurre ('000 kg)

	30 avr. 09	30 avr. 10
BEURRE PLAN A	2 790	2 724
BEURRE PLAN B	10 933	12 138
BEURRE IMPORTÉ	103	155
BEURRE POUR L'EXPORTATION		953
Total des stocks de la CCL	13 826	15 969
Stocks de beurre privés	6 933	6 454
Total des stocks de beurre de la CCL et privés	20 759	22 424

Autres stocks privés ('000 kg)

	30 avr. 09	30 avr. 10
CHEDDAR	44 880	45 431
FROMAGE FONDU	10 420	9 439
FROMAGES FINS	19 727	22 392

Commentaires sur les stocks

Le niveau d'inventaire de beurre Plan A n'a pas beaucoup changé par rapport à l'an dernier. Il est passé de 2 790 tonnes au 1 mai 2009 à 2724 tonnes au 1 mai 2010. La CCL a acheté des quantités très limitées au cours du dernier mois, surtout du beurre non salé d'exportation en 5(d). Nos ventes intérieures sont normalement au ralenti à ce temps de l'année. Nous anticipons de pouvoir acheter la quantité nécessaire pour terminer l'année laitière avec l'inventaire visé de 3 000 tonnes.

Les stocks de beurre du Plan B ont continué à progresser normalement comme c'est habituellement le cas à ce temps-ci de l'année. Ils s'établissaient à 12 138 tonnes au début de mai 2010, soit légèrement au-dessus des niveaux de l'an dernier à pareille date, et se situent dans la moyenne des dernières années. Ils devraient continuer à augmenter lentement en mai et en juin pour atteindre environ 13 500 tonnes avant de recommencer à descendre à partir de la fin de juin.

En ce qui a trait au beurre pour exportation, il y avait 953 tonnes de beurre non salé en inventaire au 1 mai 2010. Nous prévoyons maintenant d'en acheter au moins 500 tonnes de plus d'ici la fin de juillet. Si les prix mondiaux le justifient, la CCL pourrait exporter une partie de cet inventaire cependant les transformateurs ont signalé qu'ils pourraient en avoir besoin pour desservir le marché intérieur. Concernant le beurre importé, il reste environ 700 tonnes à importer. Pour ce faire, la CCL prévoie de lancer un appel d'offres pour l'achat de beurre qui sera livré au Canada avant la fin de juillet.

Revenu moyen provenant de lait

($/hl std)

Classe	2008/5 - 2009/4	2009/5 - 2010/4	Écart (%)
1	86,64 $	89,35 $	3,13%
2 - 4(d)	74,71 $	75,85 $	1,53%
4(m) 4(a1)*	10,79 $	9,76 $	-9,54%
5(a) - (c)	35,54 $	28,41 $	-20,07%
5(d)	29,84 $	21,66 $	-27,41%
Toutes classes	**72,94 $**	**73,56 $**	**0,85%**

* Prix basé sur les SNG seulement

Prix des composantes de la classe 5 en $/hL

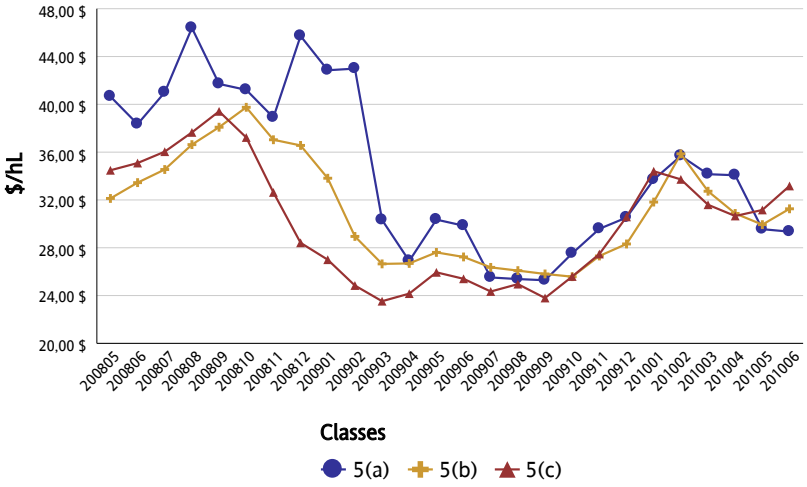

Surplus structurel

(Période mobile de 12 mois)

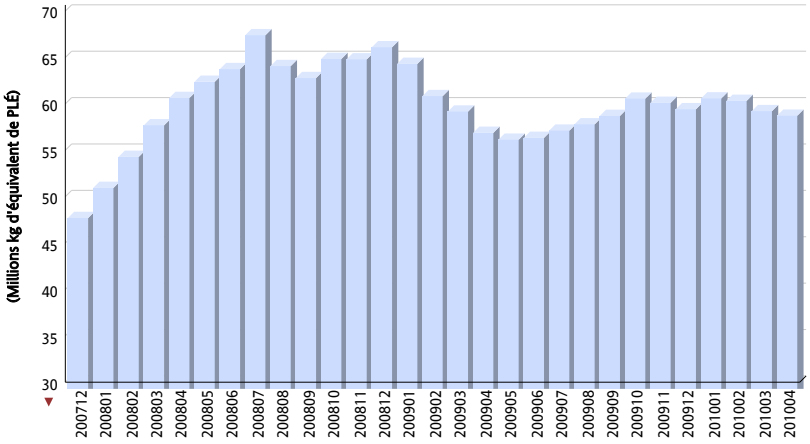

Renseignements: roger.heard@cdc-ccl.gc.ca