Canadian Dairy Commission | Commission canadienne du lait

11 octobre 2011

Bulletin de la CCL sur les marchés

Commentaires sur le marché

Les besoins canadiens pour la période de douze mois se terminant en août 2011 étaient de 188,66 millions kg de m.g, ce qui représente une baisse de 0,44 % par rapport aux besoins canadiens de 189,49 millions kg de m.g. de juillet 2011.

La baisse s'explique par une diminution de la consommation beurre dans les restaurants et d'autres établissements et par la baisse des ventes de fromage au Royaume-Uni. Un léger recul de l'utilisation de matière grasse dans la transformation secondaire a également été observé. Une faible baisse de l'écrémage en provenance du marché du lait de consommation est venu appuyer les besoins canadiens.

En août 2011, les livraisons totales de lait ont augmenté de 2,8 % par rapport au même mois l'année dernière. Les livraisons de lait de consommation ont augmenté de 3,3% et les livraisons de lait de transformation ont augmenté de 2,6 %.

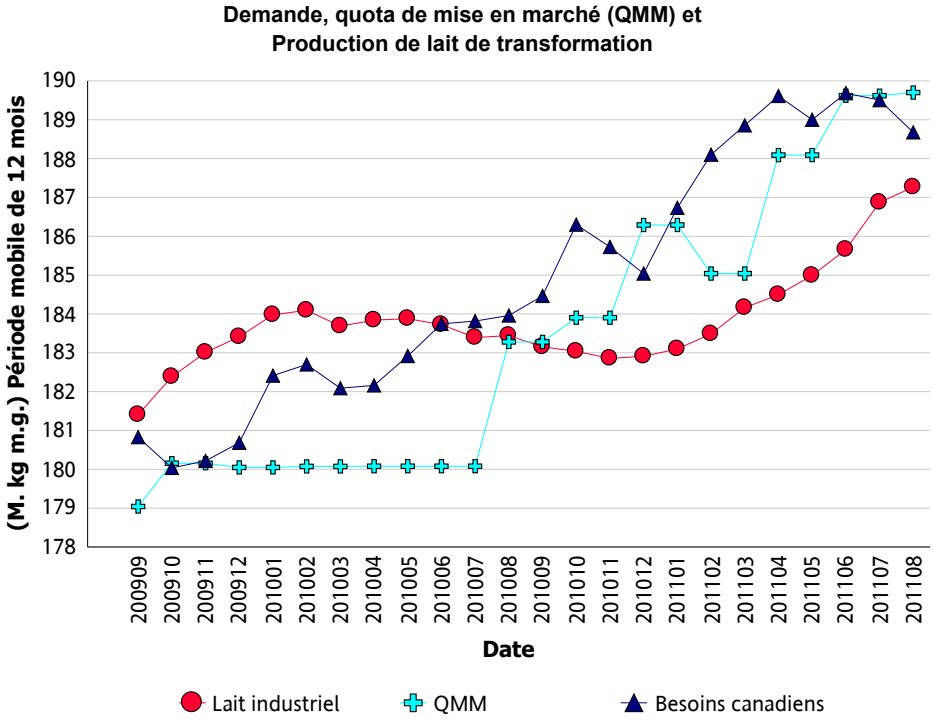

	Production totale (kg m.g.)			Lait de consommation (kg m.g.)			Lait de transformation (kg m.g.)		
	2009/9 - 2010/8	2010/9 - 2011/8	Écart (%)	2009/9 - 2010/8	2010/9 - 2011/8	Écart (%)	2009/9 - 2010/8	2010/9 - 2011/8	Écart (%)
TNL	1 873 154	1 893 776	1,10 %	1 383 625	1 526 317	10,31 %	489 529	367 459	-24,94 %
P5	229 245 556	233 121 628	1,69 %	79 968 464	81 048 650	1,35 %	149 277 092	152 072 978	1,87 %
MCLO	69 802 861	71 353 652	2,22 %	36 125 795	36 528 880	1,12 %	33 677 066	34 824 772	3,41 %
Canada	**300 921 571**	**306 369 056**	**1,81 %**	**117 477 884**	**119 103 847**	**1,38 %**	**183 443 687**	**187 265 209**	**2,08 %**

Utilisation du lait (000 kg)

Classe	Matière grasse 2009/9 - 2010/8	Matière grasse 2010/9 - 2011/8	Matière grasse Écart (%)	Solides non gras 2009/9 - 2010/8	Solides non gras 2010/9 - 2011/8	Solides non gras Écart (%)
1(a)	47 031	47 343	0,66 %	247 441	247 927	0,20 %
1(b)	41 972	43 882	4,55 %	18 515	19 138	3,37 %
2	22 808	23 715	3,98 %	38 017	39 731	4,51 %
3	103 326	104 185	0,83 %	238 275	235 736	-1,07 %
4(a)	54 180	56 585	4,44 %	13 875	12 582	-9,32 %
4(b)	1 451	1 913	31,84 %	5 832	6 918	18,63 %
4(m) 4(a1)	561	577	3,01 %	56 699	56 826	0,22 %
5(a,b,c)	24 665	25 454	3,20 %	39 889	42 836	7,39 %
5(d)	2 565	836	-67,39 %	25 700	27 671	7,67 %
Autre	1 653	1 049	-36,56 %	4 879	7 059	44,68 %
Total	**300 211**	**305 538**	**1,77 %**	**689 123**	**696 425**	**1,06 %**

Gestion en continu du quota

Sur ou sous production cumulée avec limites au 31 août 2011

Province	kg de m.g.	% *
NL	-49 142	-2,44 %
PE	-16 778	-0,42 %
NS	-85 200	-1,25 %
NB	-625	-0,01 %
QC	-1 136 222	-0,97 %
ON	-1 312 884	-1,31 %
MB	-248 905	-2,00 %
SK	-178 337	-2,00 %
AB	-351 110	-1,37 %
BC	-290 328	-1,13 %

* La sur ou sous production cumulative (avec limites) exprimée comme un % de la période de 12 mois la plus récente de quota total.

Renseignements: benoit.basillais@cdc-ccl.gc.ca

Canada

Ventes au détail des produits laitiers

Année courante vs année précédente
('000 kg)

Au 27 août 2011

	12 mois précédent	12 mois	Écart
Beurre	51 160	52 134	**+ 1.9%**
Total du fromage*	268 267	271 678	+ 1.3%
Cheddar	80 715	80 401	- 0.4%
Fromages fins*	77 358	80 995	+ 4.7%
Fromage fondu	110 215	110 312	+ 0.1%
Crème glacée	206 014	198 069	**- 3.0%**
Yogourt	249 917	253 461	**+ 1.4%**

Source : The Nielsen Company, MarketTrack [channel coverage eg: GB+D+MM+C&G]
* Note: les fromages fabriqués avec du fromage de chèvre sont exclus depuis le rapport de janvier 2011.

Inventaire de beurre ('000 kg)

	31 août 10	31 août 11
BEURRE PLAN A	2 882	330
BEURRE PLAN B	10 123	9 124
BEURRE IMPORTÉ	0	2 141
BEURRE POUR L'EXPORTATION	82	
Total des stocks de la CCL	**13 086**	**11 595**
Stocks de beurre privés	5 201	6 153
Total des stocks de beurre de la CCL et privés	**18 287**	**17 748**

Autres stocks privés ('000 kg)

	31 août 10	31 août 11
CHEDDAR	47 080	46 729
FROMAGE FONDU	8 752	9 823
FROMAGES FINS	22 539	21 758

Commentaires sur les stocks

Les stocks de beurre du Plan A ont augmenté de 55 t à la fin de juillet à 330 t à la fin d'août. La CCL a acheté 619 t de beurre du Plan A en août mais environ la moitié de ce beurre a été rapidement vendu aux transformateurs toujours à la recherche de blocs de 25 kg.

Les stocks de beurre du Plan B ont reculé pour atteindre 9 124 t à la fin d'août par rapport à 9 650 t à la fin de juillet. Ces stocks continueront à diminuer au cours des prochains mois en réponse à la demande qui augmente en automne.

Les stocks de beurre importé ont augmenté pour atteindre 2 141 t à la fin d'août par rapport à 49 t à la fin de juillet. La demande en beurre importé était relativement forte en août et on prévoit qu'elle augmentera pendant l'automne. La CCL s'est engagée à importer 3 000 t de beurre en août et septembre. Cette quantité constitue la plus grande part des importations obligatoires de 3 274 t pour l'année laitière 2011-2012. Nos stocks de beurre à exporter demeureront nuls au cours des prochains mois.

Revenu moyen provenant du lait

($/hl std)

Classe	2009/9 - 2010/8	2010/9 - 2011/8	Écart (%)
1	89,42 $	90,92 $	1,68 %
2 - 4(d)	75,85 $	76,45 $	0,79 %
4(m) 4(a1)*	10,59 $	12,64 $	19,33 %
5(a) - (c)	30,14 $	37,49 $	24,37 %
5(d)	24,52 $	31,59 $	28,83 %
Toutes classes	**73,77 $**	**75,50 $**	**2,33 %**

* Prix basé sur les SNG seulement

Prix des composants de la classe 5 en $/hL

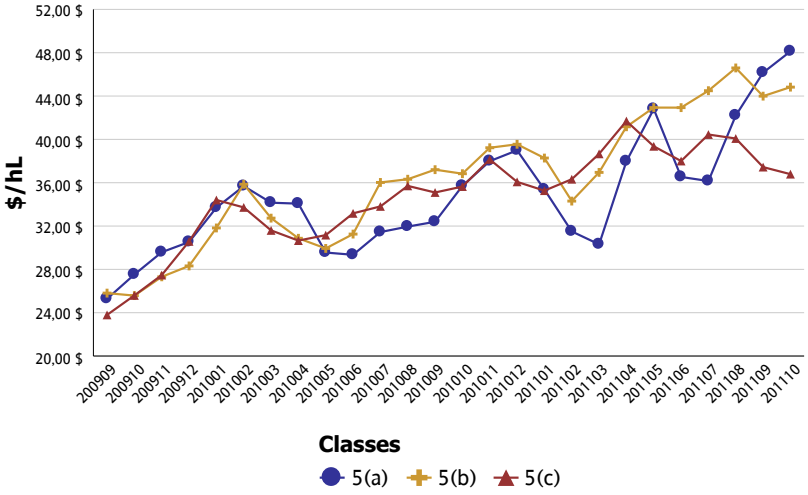

Surplus structurel

(Période mobile de 12 mois)

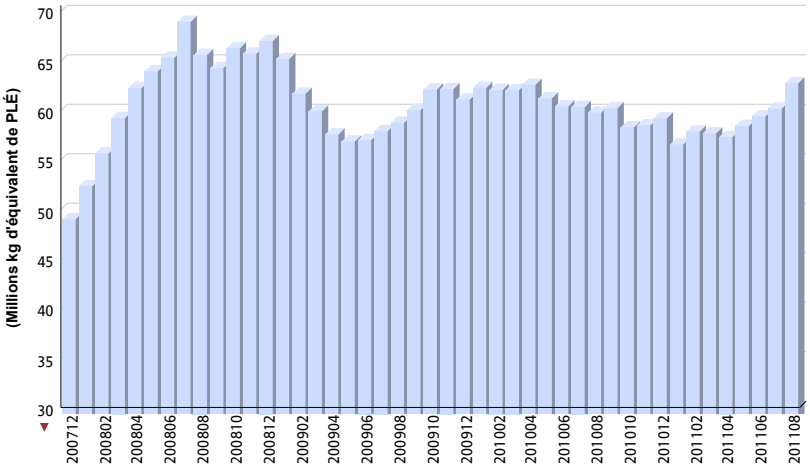

Renseignements: benoit.basillais@cdc-ccl.gc.ca