

- Road: hard surface, more than 2 lanes, service centre
- Road: revêtement dur, plus de 2 voies, centre de service
- Road: hard surface, 2 lanes, less than 2 lanes, speedway
- Road: revêtement dur, 2 voies, moins de 2 voies, piste d'essai
- Road: hard surface, fewer or no lanes, or stabilized surface, sewer, covered bridge
- Road: revêtement dur, rue, de gravier, aggloméré, rue, pont de canalisation
- Road: loose or stabilized surface, all seasons, 2 lanes or more, less than 2 lanes
- Road: de gravier, aggloméré, toute saison, 2 voies ou plus, moins de 2 voies
- Road: loose surface, dry weather, vehicle track or winter road: trail, portage
- Road: de gravier, temps sec, chemin de terre ou d'hiver; sentier; portage
- Highway interchange: highway number, route, interchange
- Échangeur routier, numéro de route, agglomération
- Railway, single track, railway station, freight, multiple tracks, turntable
- Chemin de fer, voie unique, gare, chariot, voies multiples, plaque tournante
- Railway, abandoned, railway yard
- Chemin de fer, abandonné; gare de triage
- Rapid transit: rail, road, footbridge
- Transport rapide: voie ferrée; route; passerelle
- Causeway: covered bridge, tunnel, bridge, movable bridge
- Chaussée: pont couvert; tunnel; pont mobile
- Boundary: international
- Limite: internationale
- Boundary: provincial or territorial
- Limite: provinciale ou territoriale
- Boundary: unsurveyed provincial or territorial, area outline
- Limite: non levée, provinciale ou territoriale; surface délimitée
- Boundary: administrative: recreational
- Limite: administrative; récréative
- Boundary: geographic; unsurveyed geographic
- Limite: géographique; non levée
- Fort, wall, fence
- Fort, mur, clôture
- Pipeline: multi-use, control valve, multiple lines
- Pipeline: utilisation multiple; valve de contrôle; lignes multiples
- Pipeline: oil, natural gas
- Pipeline: pétrole; gaz naturel
- Pipeline: water
- Pipeline: eau
- Mine: pit, sand, gravel, clay, quarry
- Mine: sablière; gravier; argile; carrière
- Airport or airfield: runway, hard surface, loose surface; heliport
- Aéroport ou terrain d'aviation; piste d'envol; revêtement dur; de gravier; hélicoptère
- Chimney: industrial, farm stack, tower, light, lighthouse
- Cheminée: industrielle; ferme; tour; phare; balise
- Tank, water tank, radar antenna, radio telescope
- Citerne; réservoir; tour de radar; télescope radio
- Silo: grain elevator, clearance tower
- Silo: élévateur à grains; tour de dégagement
- Block: facility, cell, natural gas facility, wind-operated device
- Installation: électrique; installation pétrolière ou gazière; éolienne
- Tower: communication, fire, control
- Tour: communication; incendie; contrôle
- Domestic waste, liquid waste, industrial solid deposit
- Déchets domestiques; déchets liquides; dépôt de solide industriel
- Landfill, historic site, ruins, zoo
- Décharge; lieu historique; ruines; zoo
- Golf course, campground, ski area, sportsplex
- Terrain de golf; terrain de camping; station de ski; centre sportif
- Aerial railway, ski lift, sports track, arena
- Téléphérique; remontée-pente; piste de course; arène
- Building: underground building, religious, educational, cabin
- Bâtiment: bâtiments non identifiés; religieux; d'enseignement; cabine
- Hospital, medical centre, senior citizens home, lodging
- Hôpital; centre médical; résidence pour personnes âgées; gîte
- City hall, municipal hall, community centre
- Hôtel de ville; salle municipale; centre communautaire
- Customs post, ranger or warden station, cemetery
- Poste de douane; poste de garde forestier ou poste de garde de parc; cimetière
- Court house, correctional institute
- Palais de justice; établissement correctionnel
- Fire station, police station, armory
- Casernes de pompiers; poste de police; manège militaire
- Wardrobe or shelter, watercourse, disappearing stream
- Planche; abri; cours d'eau; ruisseau; ruisseau intermittent
- Navigation light, ferry route, navigation beacon
- Feu de navigation; traversée; balise de navigation
- Coast guard station, regular and/or irregular, marina
- Station de la garde côtière; mouillage d'hydravion; marina
- Fish ladder, dam, weir, large, carrying road
- Échelle à poisson; barrage; petit barrage; pont sur une mur
- Dyke or seawall, wharf, breakwater
- Digue ou mur de protection; quai; brise-lames
- Road camp, picnic or dock
- Rampe de mise à l'eau; poste
- Drydock, slip, crib or abandoned bridge pier, ford
- Cale sèche; cale; cabane ou pier de pont abandonné; gué
- Conduit, lock, spring
- Conduit; barrage; source
- Reservoir, underground reservoir, fish pond
- Réservoir; réservoir souterrain; viviers dans l'eau
- Dry mud flat, sand in water, forshore flats, intermittent lake, slough
- Lit de rochers; vase; sable dans l'eau; estran; lac intermittent; tourbière
- Rapids, falls
- Rapides; chutes
- Rocky ledge, rocky reef, rocks in water, exposed shipwreck
- Banc rocheux; rochers dans l'eau; épave émergée
- Mosaic, glacial debris, permanent snow and ice
- Mosaïque; débris glaciaires; neige et glace permanentes
- Wetlands, marsh, musk, muskeg, marten: marsh in water, string bog
- Terres humides: marais, muskeg; marteau: marais dans l'eau; tourbière étouffée
- Tundra ponds, tundra polygons, peat bog
- Étang de tourbière; polygone de tourbière; tourbière à peat
- Sand, silt, peat, wooded area
- Sable; vase; tourbe; zone boisée
- Contour lines, intermediate, approximate
- Courbe de niveau; intermédiaire; approximative
- Depression contour, spot elevation, cave
- Courbe de creux; point cote; caverne

11-E/11 SCALE 1:50 000 EDITION 05 TATAMAGOUCHE Nova Scotia / Nouvelle-Écosse

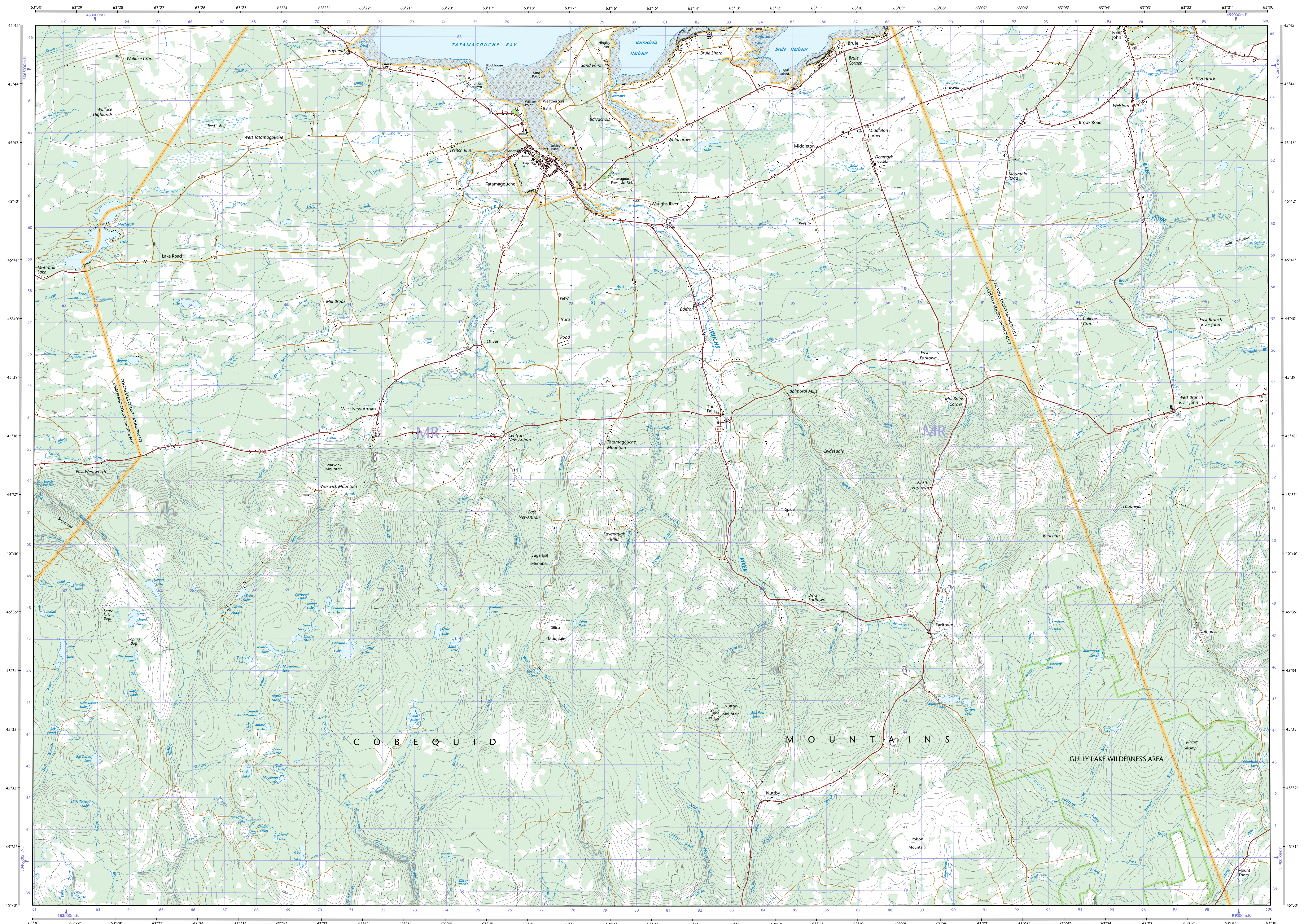
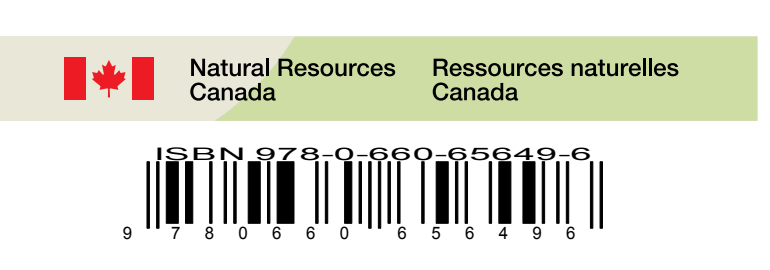
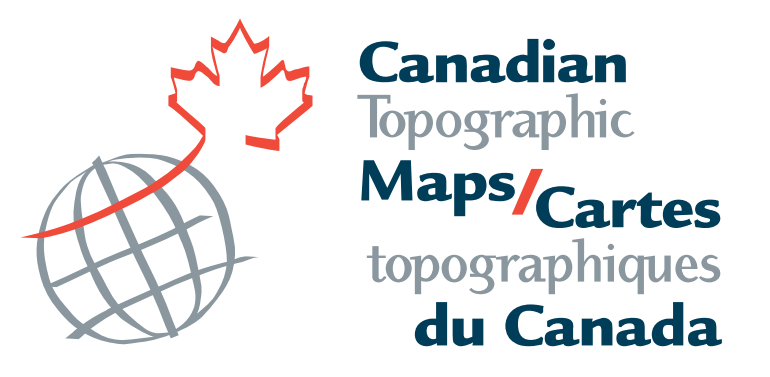
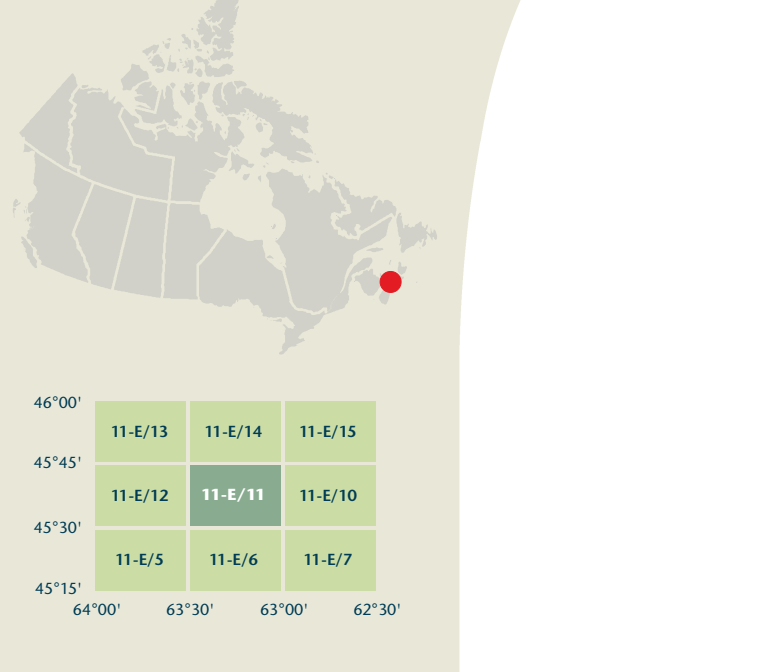

46°00'	11-4/13	11-4/14	11-4/15
45°45'	11-4/12	11-4/11	11-4/10
45°30'	11-4/5	11-4/6	11-4/7
45°15'	64°00'	63°30'	63°00'

46°00'	11-4/13	11-4/14	11-4/15
45°45'	11-4/12	11-4/11	11-4/10
45°30'	11-4/5	11-4/6	11-4/7
45°15'	64°00'	63°30'	63°00'

Produced on August 24, 2011, by the Centre for Topographic Information, Natural Resources Canada. Établi le 24 août 2011, par le Centre d'information topographique, Ressources naturelles Canada.

Map content validity dates
 - Road network, 1994 - 2011
 - Hydrographic network, 1980 - 1994
 - Vegetation, 1999
 - Buildings, 1994
 - Boundaries, 2004 - 2011
 - Toponymy, 2004 - 2011

Dates de validité du contenu de la carte
 - Réseau routier, 1994 - 2011
 - Réseau hydrographique, 1980 - 1994
 - Végétation, 1999
 - Bâtiements, 1994
 - Limites, 2004 - 2011
 - Toponymie, 2004 - 2011

For corrections, additions or comments concerning the content of this map, please contact Natural Resources Canada at <http://maps.nrcan.gc.ca>.
 Pour toutes corrections, additions ou commentaires concernant le contenu de cette carte, veuillez contacter Ressources naturelles Canada par courriel électronique à cartes.nrcan.gc.ca.
 Consultez les métadonnées détaillées sur: <http://GeoGratis.gc.ca>

This map is not to be used for air or marine navigation. Cette carte ne doit pas être utilisée pour la navigation aérienne ou maritime.

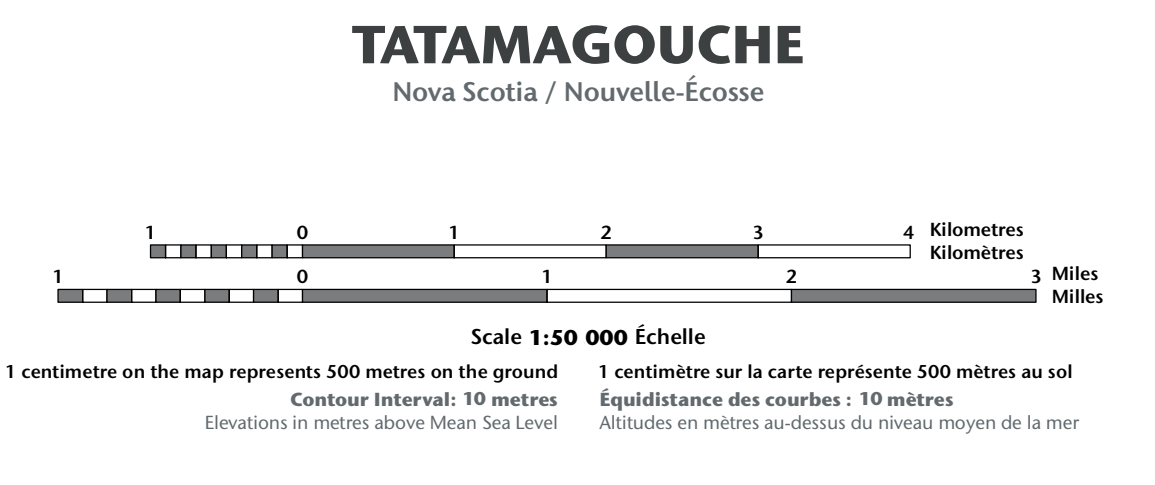

Use diagram only to obtain numeric values
 Utilisez le diagramme uniquement pour obtenir les valeurs numériques

100 000 metre Square
 100 000 mètres carrés

Transverse Mercator Projection
 Projection transverse de Mercator

North American Datum 1983
 Système de référence nord-américain 1983

1000 metre Universal Transverse Mercator Grid
 Grille de coordonnées universelles transverse de Mercator de 1000 mètres

Zone 18
 Zone 18

For magnetic declination information, visit: <http://www.nrcan.gc.ca/geomatics>
 Pour l'information sur la déclinaison magnétique, visitez: <http://www.nrcan.gc.ca/geomatics>

11-E/11 SCALE 1:50 000 EDITION 05 TATAMAGOUCHE
 Échelle 1:50 000 Édition 05 TATAMAGOUCHE

11-E/11
 Échelle 1:50 000
 Édition 05
 TATAMAGOUCHE

Printed map / Carte imprimée
 Cat. no. / No de cat. M116-2/01111 ISBN 978-0-606-61649-6

Digital map / Carte numérique
 Cat. no. / No de cat. M116-2/01111-100 ISBN 978-1-100-51901-2