

- Road: hard surface, more than 2 lanes; service centre  
Route : revêtement dur, plus de 2 voies; centre de service
- Road: hard surface, 2 lanes; less than 2 lanes; speedway  
Route : revêtement dur, 2 voies; moins de 2 voies; autoroute
- Road: hard surface, fewer than 2 lanes or stabilized; sewer, covered bridge  
Route : revêtement dur, rut, de gravier, aggloméré, ruis, pont de canalisation
- Road: loose surface, dry weather; vehicle track or winter road: trail, portage  
Route : de gravier, temps sec; chemin de terre ou d'hiver; sentier; portage
- Road: loose surface, any weather; vehicle track or winter road: trail, portage  
Route : de gravier, temps sec; chemin de terre ou d'hiver; sentier; portage
- Highway interchange; highway number (unilateral or bilateral); area  
Échangeur routier; numéro de route; agglomération
- Railway, single track; railway station; freight; multiple tracks; turntable  
Chemin de fer, voie unique; gare; charret; voie multiples; plaque tournante
- Railway, abandoned; railway yard  
Chemin de fer, abandonné; gare de triage
- Rapid transit: rail, road, footbridge  
Transport rapide; voie ferrée; route; passerelle
- Causeway: covered bridge; tunnel; bridge; movable bridge  
Chaussée; pont couvert; tunnel; pont; pont mobile
- Boundary: international  
Limite : internationale
- Boundary: provincial or territorial  
Limite : provinciale ou territoriale
- Boundary: unsurveyed provincial or territorial; area outline  
Limite : provinciale ou territoriale; surface délimitée
- Boundary: administrative; recreational  
Limite : administrative; récréative
- Boundary: geographic; unsurveyed geographic  
Limite : géographique; géographique non approuvée
- Fort, wall, fence  
Fort; mur; clôture
- Pipeline: transmission line; multiple lines; submarine cable  
Ligne de transport d'énergie; lignes multiples; câble sous-marin
- Pipeline: oil, natural gas  
Pipeline; pétrole; gaz naturel
- Pipeline: multi-use; control valve; multiple lines  
Pipeline; utilisation multiple; valve de contrôle; lignes multiples
- Pipeline: underground; oil, natural gas  
Pipeline souterrain : pétrole; gaz naturel; utilisation multiple
- Mine; pit; sand, gravel, clay, quarry  
Mine; sablier; gravier; glaise; carrière
- Airport or airfield; runway; hard surface; loose surface; helipad  
Aéroport ou terrain d'aviation; piste d'envol; revêtement dur; de gravier; hélicoptère
- Chimney; industrial stack; waste water facility; lamppost  
Cheminée; industrielle; torche, brûleur; hauteur; parc à bois; déchets
- Tank; water tank; radar antenna; radio telescope  
Citerne; citerne à eau; antenne radar; radiotélescope
- Silo; grain elevator; clearance tower  
Silo; élévateur à grains; tour de dégagement
- Tower; communication; fire; control  
Tour; communication; feu; contrôle
- Electric installation; electrical installation; power; electric  
Installation électrique; installation électrique ou gaz; éolienne
- Domestic waste; liquid waste; industrial solid deposit  
Déchet domestique; déchet liquide; dépôt de solide industriel
- Landfill; historic site; ruins; zoo  
Décharges; lieu historique; ruines; zoo
- Golf course; campground; ski area; sports  
Terrain de golf; terrain de camping; station de ski; centre sportif
- Aerial cableway, ski lift; sports track; arena  
Téléphérique; remontée-pente; piste de course; arena
- Building; underground building; refrigeration; laboratory; cabin  
Bâtiment; bâtiments non identifiés; frigo; d'enseignement; cabine
- Hospital; medical centre; senior citizens home; lodging  
Hôpital; centre médical; résidence pour personnes âgées; gîte
- City hall; municipal hall; community centre  
Hôtel de ville; salle municipale; centre communautaire
- Customs post; seaport or warehouse station; cemetery  
Pointe de douane; poste de garde; poste de garde de parc; cimetière
- Court house; correctional institute  
Palais de justice; établissement correctionnel
- Fire station; police station; armory  
Casernes de pompiers; poste de police; manège militaire
- Warhead or explosive; watercourse; disappearing stream  
Warhead ou explosif; ruisseau; ruisseau à sec
- Planes or balloons; tower of new construction; buoy  
Ballons; tours de nouvelles constructions; bouées
- Navigation light; ferry route; navigation beacon  
Feu de navigation; route de ferry; balise de navigation
- Coast guard station; weather and/or marine  
Station de la garde côtière; mouillage d'hydravion; marina
- Fish ladder; dam; weir; large; carrying road  
Échelle à poissons; barrage; petit; grand; pont sur une route
- Dike or seawall; wharf; breakwater  
Dighe ou mur de protection; quai; brise-lames
- Boat ramp; pier or dock  
Rampe de mise à l'eau; jetée
- Drydock; slip, crib or abandoned bridge pier; ford  
Cale sèche; cale; caisson ou pier de pont abandonné; gué
- Canal; lock; spring  
Canalisation; éclusé; source
- Reservoir; underground reservoir; fish pond  
Réservoir; réservoir souterrain; viviers dans l'eau
- Dry river bed; sand in water; formation flat; intermittent lake, slough  
Lit de rivière à sec; sable dans l'eau; ensais; lac intermittent; bécot
- Rapids; falls  
Rapids; chutes
- Rocky ledge; rocky reef; rocks in water; exposed shipwreck  
Banc rocheux; récif rocheux dans l'eau; épave émerge
- Moraine; glacial debris; permanent snow and ice  
Moraine; débris glaciaires; neige et glace permanentes
- Wetlands; marsh; musk; swamp; marsh in water; string bog  
Terres humides; marais; muskeg; marécage; marais dans l'eau; tourbière étouffée
- Tundra ponds; tundra polygons; peat bog  
Étang de tourbière; polygones de tourbière; tourbière à paillis
- Sand; silt; pingo; wooded area  
Sable; vase; pingo; région boisée
- Contour lines; intermediate; approximate  
Courbes de niveau; intermédiaires; approximatives
- Depression contour; spot elevation; cave  
Courbes de creux; point cote; caverne

21-H/16 SCALE 1:50 000 EDITION 05  
AMHERST  
New Brunswick / Nova Scotia  
Nouveau-Brunswick / Nouvelle-Écosse

46°15'	21-H/2	21-H/1	11-E/4
46°10'	21-H/15	21-H/16	11-E/13
45°55'	21-H/10	21-H/9	11-E/12
45°50'	64°30'	64°30'	64°30'

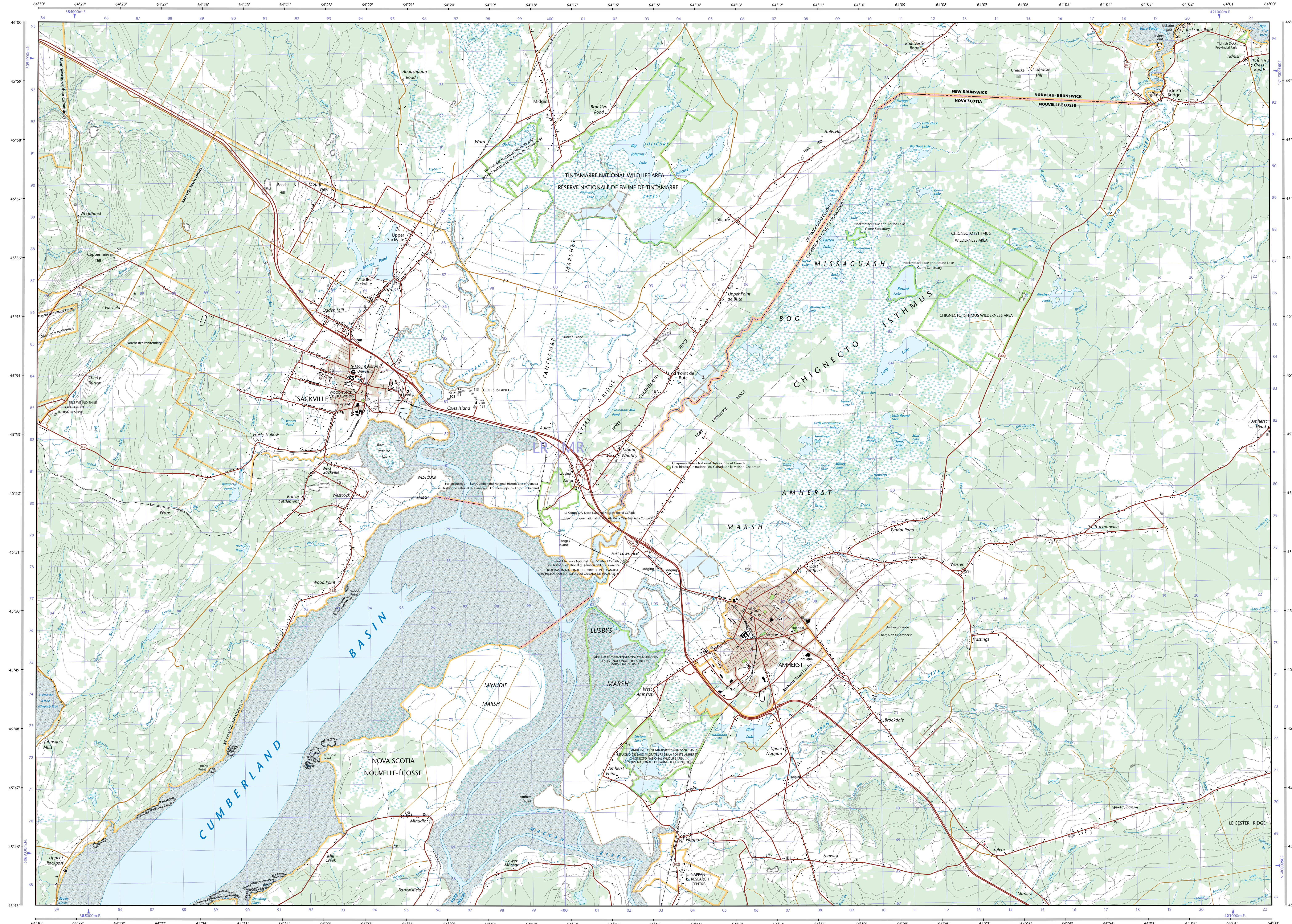

Produced on October 28, 2011, by the Centre for Topographic Information, Natural Resources Canada.  
Établie le 28 octobre 2011, par le Centre d'information topographique, Ressources naturelles Canada.  
The paper copy of this map meets the print quality standards of Natural Resources Canada when it bears a Certified Map Printer holographic label.  
La copie papier de cette carte respecte les normes de qualité d'impression de Ressources naturelles Canada quand elle porte l'étiquette holographique de l'imprimeur de cartes accrédité.

**Map content validity dates**  
- Road network, 1980 - 2011  
- Hydrographic network, 1977 - 1994  
- Vegetation, 1999  
- Buildings, 1980  
- Boundaries, 2004 - 2011  
- Toponymy, 2004 - 2010  
Detailed metadata can be found at: <http://GeoGratis.gc.ca>

**Dates de validité du contenu de la carte**  
- Réseau routier, 1980 - 2011  
- Réseau hydrographique, 1977 - 1994  
- Végétation, 1999  
- Bâtiments, 1980  
- Limites, 2004 - 2011  
- Toponymie, 2004 - 2010  
Consultez les métadonnées détaillées sur: <http://GeoGratis.gc.ca>

For corrections, additions or comments concerning the content of this map, please contact Natural Resources Canada at <http://maps@NRCan.gc.ca>.  
Pour toutes corrections, additions ou commentaires concernant le contenu de cette carte, veuillez contacter Ressources naturelles Canada par courriel électronique à: [cartes@NRCan.gc.ca](http://cartes@NRCan.gc.ca).  
Visit our Web site: <http://maps.NRCan.gc.ca>.  
Visitez notre site Web: <http://cartes.NRCan.gc.ca>.

**AMHERST**  
New Brunswick / Nova Scotia  
Nouveau-Brunswick / Nouvelle-Écosse

1 centimetre on the map represents 500 metres on the ground  
Échelle horizontale: 1:50 000  
Elevations in metres above Mean Sea Level  
Altitudes en mètres au-dessus du niveau moyen de la mer

Use diagram only to obtain numeric values  
Utilisez le diagramme uniquement pour obtenir les valeurs numériques

100 000 metre Square  
100 000 mètres carrés

Scale 1:50 000  
Échelle 1:50 000

1 centimetre on the map represents 500 metres on the ground  
Échelle horizontale: 1:50 000  
Altitudes en mètres au-dessus du niveau moyen de la mer

Scale 1:50 000  
Échelle 1:50 000

1 centimetre on the map represents 500 metres on the ground  
Échelle horizontale: 1:50 000  
Altitudes en mètres au-dessus du niveau moyen de la mer

21-H/16  
SCALE 1:50 000  
EDITION 05  
AMHERST

Produced on October 28, 2011, by the Centre for Topographic Information, Natural Resources Canada.  
Établie le 28 octobre 2011, par le Centre d'information topographique, Ressources naturelles Canada.

The paper copy of this map meets the print quality standards of Natural Resources Canada when it bears a Certified Map Printer holographic label.  
La copie papier de cette carte respecte les normes de qualité d'impression de Ressources naturelles Canada quand elle porte l'étiquette holographique de l'imprimeur de cartes accrédité.

Map content validity dates  
- Road network, 1980 - 2011  
- Hydrographic network, 1977 - 1994  
- Vegetation, 1999  
- Buildings, 1980  
- Boundaries, 2004 - 2011  
- Toponymy, 2004 - 2010  
Detailed metadata can be found at: <http://GeoGratis.gc.ca>

Dates de validité du contenu de la carte  
- Réseau routier, 1980 - 2011  
- Réseau hydrographique, 1977 - 1994  
- Végétation, 1999  
- Bâtiments, 1980  
- Limites, 2004 - 2011  
- Toponymie, 2004 - 2010  
Consultez les métadonnées détaillées sur: <http://GeoGratis.gc.ca>

For corrections, additions or comments concerning the content of this map, please contact Natural Resources Canada at <http://maps@NRCan.gc.ca>.  
Pour toutes corrections, additions ou commentaires concernant le contenu de cette carte, veuillez contacter Ressources naturelles Canada par courriel électronique à: [cartes@NRCan.gc.ca](http://cartes@NRCan.gc.ca).  
Visit our Web site: <http://maps.NRCan.gc.ca>.  
Visitez notre site Web: <http://cartes.NRCan.gc.ca>.

**AMHERST**  
New Brunswick / Nova Scotia  
Nouveau-Brunswick / Nouvelle-Écosse

1 centimetre on the map represents 500 metres on the ground  
Échelle horizontale: 1:50 000  
Elevations in metres above Mean Sea Level  
Altitudes en mètres au-dessus du niveau moyen de la mer