

- Road: hard surface, more than 2 lanes; service centre
- Road: pavement de plus de 2 voies; centre de service
- Road: hard surface, 2 lanes; less than 2 lanes; snowplow
- Road: revêtement de 2 voies; moins de 2 voies; pelle-neige
- Road: hard surface, one-way or stabilized surface; sewer; conduit bridge
- Road: revêtement de 1 voie; surface stabilisée; égout; pont de canalisation
- Road: loose or stabilized surface, all seasons; 2 lanes or more; less than 2 lanes
- Road: de gravier; aggloméré; toute saison; 2 voies ou plus; moins de 2 voies
- Road: loose surface, dry weather; vehicle track or winter road; trail; portage
- Road: de gravier; temps sec; chemin de terre ou d'hiver; sentier; portage
- Highway interchange; highway route number; toll; area
- Échangeur routier; numéro de route; agglomération
- Railway, single track; railway station; freight; multiple tracks; turntable
- Chemin de fer; voie unique; gare; fret; voies multiples; plaque tournante
- Railway, abandoned; railway yard
- Chemin de fer, abandonné; gare de triage
- Rapid transit; rail; road; footbridge
- Transport rapide; voie ferrée; pont piétonnier
- Causeway; covered bridge; tunnel; bridge; movable bridge
- Chaussée; pont couvert; tunnel; pont; pont mobile
- Boundary: international
- Limite: internationale
- Boundary: provincial or territorial
- Limite: provinciale ou territoriale
- Boundary: unsurveyed provincial or territorial; area outline
- Limite: provinciale ou territoriale non arpentée; surface délimitée
- Boundary: administrative; recreational
- Limite: administrative; récréative
- Boundary: geographic; unsurveyed geographic
- Limite: géographique; géographique non arpentée
- Fort, wall, fence
- Fort, mur, clôture
- Power transmission line; multiple lines; submarine cable
- Ligne de transport d'énergie; lignes multiples; câble sous-marin
- Pipeline: oil; natural gas
- Pipeline: pétrole; gaz naturel
- Pipeline: multi-use; control valve; multiple lines
- Pipeline: utilisation multiple; valve de contrôle; lignes multiples
- Pipeline: underground; oil; natural gas; multi-use
- Pipeline souterrain: pétrole; gaz naturel; utilisation multiple
- Mine; pit; sand; gravel; clay; quarry
- Mine; puits; gravier; argile; carrière
- Airport or airfield; runway; hard surface; loose surface; heliport
- Aéroport ou terrain d'aviation; piste d'envol; revêtement dur; de gravier; hélicoptère
- Chimney; industrial; dam track; turbine; light; lighthouse
- Chimée; industrielle; tanche; brûleur; feu; phare à bonnet
- Tank; water tank; radar antenna; radio telescope
- Citerne; citerne d'eau; antenne radar; radiotélescope
- Silo; grain elevator; clearance tower
- Silo; élévateur à grains; tour de dégagement
- Electric facility; oil or natural gas facility; wind-operated device
- Installation électrique; installation pétrolière ou gazière; éolienne
- Tower; communication; fire; control
- Tour; communication; incendie; contrôle
- Domestic waste; liquid waste; industrial solid deposit
- Déchets domestiques; déchet liquide; dépôt de solide industriel
- Lookout; historic site; ruins; zoo
- Bélier; lieu historique; ruines; zoo
- Golf course; campground; ski area; sports/leisure
- Terrain de golf; terrain de camping; station de ski; centre sportif
- Aerial railway; ski lift; sports track; arena
- Téléphérique; remontée-pente; piste de course; arène
- Building; unidentified building; religious; educational; cabin
- Bâtiment; bâtiments non identifiés; religieux; d'enseignement; cabine
- Hospital; medical centre; senior citizens home; lodging
- Hôpital; centre médical; résidence pour personnes âgées; gîte
- City hall; municipal hall; community centre
- Hôtel de ville; salle municipale; centre communautaire
- Customs post; ranger or warden station; cemetery
- Poste de douane; poste de garde forestier ou poste de garde de parc; cimetière
- Court house; correctional institute
- Palais de justice; établissement correctionnel
- Fire station; police station; armory
- Casernes de pompiers; poste de police; manège militaire
- Wardrobe or shelter; watercourse; disappearing stream
- Planche ou abri; cours d'eau; ruisseau; ruisseau à disparition
- Navigation light; ferry route; navigation beacon
- Feu de navigation; totem; balise de navigation
- Coast Guard station; regulator and/or pier; marina
- Station de la garde côtière; mouillage d'hydravion; marina
- Fish ladder; dam; weir; large; carrying road
- Échelle à poisson; barrage; petit; grand; pont sur une route
- Dyke or seawall; wharf; breakwater
- Digue ou mur de protection; quai; brise-lames
- Road camp; pier or dock
- Rampe de mise à l'eau; poste
- Drydock; slip; crib or abandoned bridge pier; ford
- Cale sèche; cale; caisson ou pier de pont abandonné; gué
- Conduit; lock; spring
- Canalisation; écluse; source
- Reservoir; underground reservoir; fish pond
- Réservoir; réservoir souterrain; viviers dans l'eau
- Dry river bed; sand in water; former flat; intermittent lake; slough
- Lit de rivière à sec; sable dans l'eau; ensablement; lac intermittent; tourbière
- Rapids; falls
- Rapides; chutes
- Rocky ledge; rocky reef; rocks in water; exposed shipwreck
- Banc rocheux; récif rocheux dans l'eau; épave émerge
- Moss; glacial debris; permanent snow and ice
- Mousse; débris glaciaires; neige et glace permanentes
- Wetlands; marsh; musk; swamp; marsh in water; string bog
- Terres humides; marais; muskeg; marécage; marais dans l'eau; tourbière étouffée
- Tundra ponds; tundra polygons; peat bog
- Étang de tourbière; polygones de tourbière; tourbière à peat
- Sand; silt; pingo; wooded area
- Sable; vase; pingo; région boisée
- Contour index; intermediate; approximate
- Courbe de niveau; médiane; approximative
- Depression contour; spot elevation; cave
- Courbe de creux; point cote; caverne

82-N/3 SCALE 1:50 000 EDITION 05  
**MOUNT WHEELER**  
 British Columbia / Colombie-Britannique

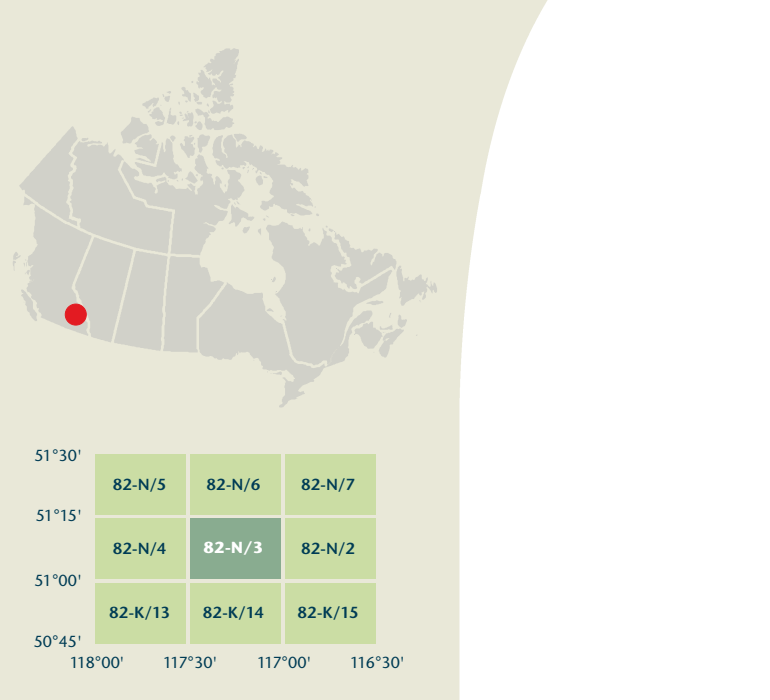

**Canadian Topographic Maps/Cartes topographiques du Canada**

Produced on November 22, 2011, by the Centre for Topographic Information, Natural Resources Canada.  
 Établi le 22 novembre 2011, par le Centre d'information topographique, Ressources naturelles Canada.

The paper copy of this map meets the print quality standards of Natural Resources Canada when it bears a Certified Map Printer logo.

La copie papier de cette carte respecte les normes de qualité d'impression de Ressources naturelles Canada quand elle porte l'étiquette holographique de l'imprimeur de cartes accrédité.

**Natural Resources Canada / Ressources naturelles Canada**

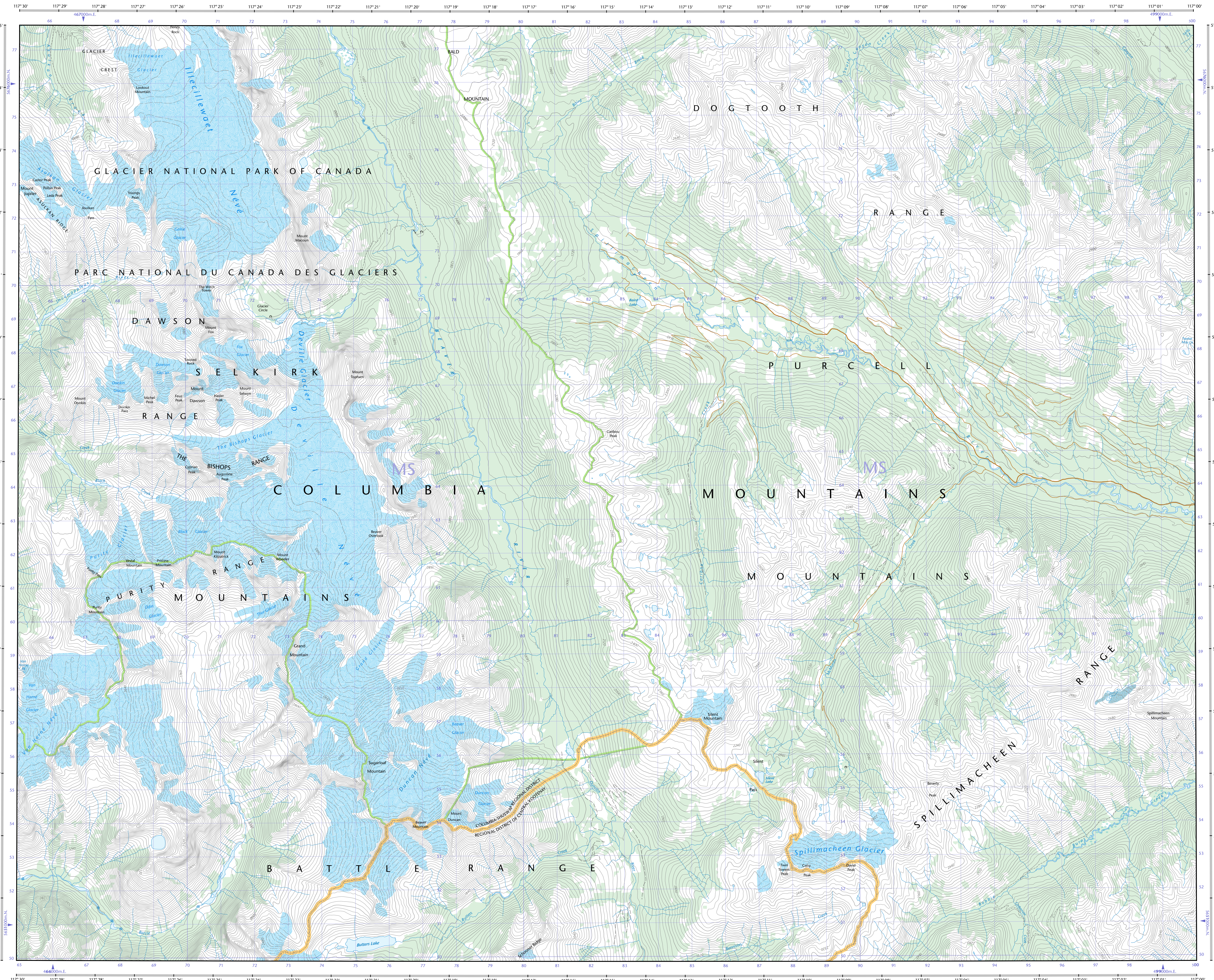

**MOUNT WHEELER**  
 British Columbia / Colombie-Britannique

Produced on November 22, 2011, by the Centre for Topographic Information, Natural Resources Canada.  
 Établi le 22 novembre 2011, par le Centre d'information topographique, Ressources naturelles Canada.

The paper copy of this map meets the print quality standards of Natural Resources Canada when it bears a Certified Map Printer logo.

La copie papier de cette carte respecte les normes de qualité d'impression de Ressources naturelles Canada quand elle porte l'étiquette holographique de l'imprimeur de cartes accrédité.

**Natural Resources Canada / Ressources naturelles Canada**

**Map content validity dates**  
 • Road network, 1994 - 2006  
 • Hydrographic network, 1980 - 1982  
 • Vegetation, 2000  
 • Buildings, 1994  
 • Boundaries, 2004 - 2010  
 • Toponymy, 2004 - 2011

**Dates de validité du contenu de la carte**  
 • Réseau routier, 1994 - 2006  
 • Réseau hydrographique, 1980 - 1982  
 • Végétation, 2000  
 • Bâtiements, 1994  
 • Limites, 2004 - 2010  
 • Toponymie, 2004 - 2011

Detailed metadata can be found at: <http://GeoGratis.gc.ca>  
 Consultez les métadonnées détaillées sur: <http://GeoGratis.gc.ca>

For corrections, additions or comments concerning the content of this map, please contact Natural Resources Canada at: [topo.mountain@nrc.gc.ca](mailto:topo.mountain@nrc.gc.ca)  
 Pour toutes corrections, additions ou commentaires concernant le contenu de cette carte, veuillez contacter Ressources naturelles Canada par courriel électronique à: [topo.mountain@nrc.gc.ca](mailto:topo.mountain@nrc.gc.ca)

Visit our Web site: <http://maps.NRC.gc.ca>  
 Visitez notre site Web: <http://maps.NRC.gc.ca>

© 2011, Her Majesty the Queen in Right of Canada.  
 © 2011, Sa Majesté la Reine du chef du Canada.

**This map is not to be used for air or marine navigation.**  
**Cette carte ne doit pas être utilisée pour la navigation aérienne ou maritime.**

1 centimetre on the map represents 500 metres on the ground  
 Échelle: 1:50 000  
 1 centimètre sur la carte représente 500 mètres au sol

Contours on or surrounding glaciers are approximate  
 Les courbes de niveau sur ou à proximité des glaciers sont approximatives

Use diagram only to obtain numeric values  
 Utilisez le diagramme uniquement pour obtenir les valeurs numériques

100 000 metre Square  
 Carré de 100 000 mètres

Transverse Mercator Projection  
 Projection transverse de Mercator

North American Datum 1983  
 Système de référence nord-américain 1983

1000 metre Universal Transverse Mercator Grid  
 Grille de 1000 mètres

Grid Zone Designation  
 Désignation de la zone du quadrillage

UTM  
 UTM

1000 metre Universal Transverse Mercator Grid  
 Grille de 1000 mètres

Grid Zone Designation  
 Désignation de la zone du quadrillage

U.S. Geological Survey  
 U.S. Geological Survey

1000 metre Universal Transverse Mercator Grid  
 Grille de 1000 mètres

Grid Zone Designation  
 Désignation de la zone du quadrillage

U.S. Geological Survey  
 U.S. Geological Survey

**82-N/3**  
 SCALE 1:50 000  
 EDITION 05  
 MOUNT WHEELER  
 SERS: A721

Printed map / Carte imprimée  
 Cat. no. / No de cat.  
 M116-2/082903  
 ISBN 978-0-609-9484-4  
 ISBN 978-0-609-6096-7

Digital map / Carte numérique  
 Cat. no. / No de cat.  
 M116-2/082903-PDF  
 ISBN 978-0-609-9484-4  
 ISBN 978-0-609-6096-9