



# L'industrie laitière canadienne en chiffres

Édition 2013



Site internet: <http://www.infolait.gc.ca>



Agriculture et  
Agroalimentaire Canada

Agriculture and  
Agri-Food Canada

Dairy Farmers  
of Canada



Les Producteurs laitiers  
du Canada

**Section de l'industrie laitière,  
Division de l'industrie animale**

1341, chemin Baseline, Tour 5, 2<sup>ième</sup> étage  
Ottawa Ontario K1A 0C5  
Fax : 613-773-0300  
Tél. : 613-773-0235  
Courriel : [cdicinfo@agr.gc.ca](mailto:cdicinfo@agr.gc.ca)

**Les Producteurs laitiers du Canada**

Siège social  
21, rue Florence  
Ottawa Ontario K2P 0W6  
Fax : 613-236-0905  
Tél. : 613-236-9997  
Courriel : [question@dfc-plc.ca](mailto:question@dfc-plc.ca)

**DPAC** Dairy Processors Association  
of Canada

**ATLC** Association des Transformateurs  
Laitiers du Canada

**Association des Transformateurs Laitiers du  
Canada**

265, avenue Carling, bureau 200  
Ottawa Ontario K1S 2E1  
Fax : 613-235-5866  
Tél. : 613-232-7242  
Courriel : [info@dpac-atlc.ca](mailto:info@dpac-atlc.ca)



Canadian Dairy  
Commission

Commission  
canadienne du lait

**Commission canadienne du lait**

Édifice 55, Promenade de la CCN  
Ferme expérimentale centrale  
960 avenue Carling  
Ottawa Ontario K1A 0Z2  
Fax : 613-792-2009  
Tél. : 613-792-2040  
Courriel : [chantal.paul@cdc-ccl.gc.ca](mailto:chantal.paul@cdc-ccl.gc.ca)

L'industrie laitière canadienne en chiffres – Édition 2013

© Sa Majesté la Reine du Chef du Canada, représentée par le ministre de l'Agriculture et de l'Agroalimentaire (2013).

Numéro AAC : 12047F

Issued also in English under the title Statistics of the Canadian Dairy Industry – 2013 Edition

Pour de plus amples renseignements, rendez-vous au [www.agr.gc.ca](http://www.agr.gc.ca) ou composez sans frais le 1-855-773-0241.

## **AVANT-PROPOS**

Agriculture et Agroalimentaire Canada (AAC), les Producteurs laitiers du Canada (PLC), l'Association des Transformateurs Laitiers du Canada (ATLC) et la Commission canadienne du lait (CCL) vous présentent conjointement l'édition 2013 de cette publication qui contient des données relatives à l'industrie laitière canadienne.

## TABLE DES MATIÈRES

|                                                                               |    |
|-------------------------------------------------------------------------------|----|
| <b>APERÇU DE L'INDUSTRIE LAITIÈRE</b>                                         |    |
| Valeur des livraisons manufacturières                                         | 2  |
| Recettes monétaires de la production laitière                                 | 3  |
| Usines de transformation laitière                                             | 4  |
| <b>LA FERME</b>                                                               |    |
| Fermes expédiant du lait ou de la crème                                       | 6  |
| Vaches laitières par province                                                 | 7  |
| Génisses laitières par province                                               | 8  |
| Nombres de vaches laitières pour certains pays                                | 9  |
| ---- <b>Quota</b>                                                             |    |
| Répartition du quota de lait de transformation et de consommation             | 10 |
| Quotas de lait de transformation et de consommation                           | 10 |
| Valeur des quotas                                                             | 11 |
| <b>AMÉLIORATION ET ÉVALUATION GÉNÉTIQUE DES BOVINS LAITIERS</b>               |    |
| ---- <b>Enregistrements des bovins laitiers</b>                               |    |
| Enregistrements de bovins laitiers                                            | 14 |
| Enregistrements de chèvres laitières                                          | 15 |
| Enregistrements d'animaux provenant de l'insémination artificielle            | 16 |
| Enregistrements d'animaux provenant d'un transfert embryonnaire               | 17 |
| ---- <b>Contrôle laitier</b>                                                  |    |
| Troupeaux inscrits aux programmes de contrôle laitier                         | 18 |
| Vaches inscrites aux programmes de contrôle laitier                           | 19 |
| Taille moyenne des troupeaux inscrits aux programmes de contrôle laitier      | 20 |
| Pourcentage de troupeaux laitiers inscrits aux programmes de contrôle laitier | 21 |
| Pourcentage de vaches laitières inscrites aux programmes de contrôle laitier  | 22 |
| Utilisation de taureaux d'insémination artificielle                           | 23 |
| Production moyenne - Toutes les races                                         | 24 |
| Production moyenne par province - Toutes les races                            | 25 |
| Production moyenne par race                                                   | 26 |
| Taux de réforme et taux de remplacement des troupeaux laitiers                | 33 |
| <b>LIVRAISONS DU LAIT</b>                                                     |    |
| Utilisation des composants et volumes de lait                                 | 36 |
| Système harmonisé de classification du lait                                   | 38 |
| Livraisons de lait de vache pour la transformation pour certains pays         | 39 |
| Production de lait biologique certifié et nombre de producteurs               | 40 |
| Production de lait de chèvre                                                  | 41 |
| <b>LE SECTEUR DE LA TRANSFORMATION</b>                                        |    |
| Ventes de lait de consommation                                                | 44 |
| Ventes de crème                                                               | 48 |
| Production de produits laitiers                                               | 52 |
| <b>LE CONSOMMATEUR</b>                                                        |    |
| Consommation de lait et de crème par habitant                                 | 68 |
| Consommation de produits laitiers par habitant                                | 74 |

## TABLE DES MATIÈRES

| <b>IMPORTATIONS ET EXPORTATIONS</b>                                            |     |
|--------------------------------------------------------------------------------|-----|
| Balance commerciale canadienne des produits laitiers                           | 76  |
| Part des produits laitiers dans le commerce agroalimentaire mondial            | 77  |
| Exportations totales de produits laitiers par pays expéditeur                  | 77  |
| <b>---- Exports</b>                                                            |     |
| Exportations canadiennes de produits laitiers (graphique)                      | 78  |
| Destination des exportations canadiennes de produits laitiers                  | 79  |
| Exportations canadiennes de produits laitiers en quantité et en valeur         | 80  |
| Exportations canadiennes de certains produits laitiers par pays et par régions | 81  |
| Exportations canadiennes de matériel génétique de souche laitière              | 83  |
| <b>---- Imports</b>                                                            |     |
| Importations canadiennes de produits laitiers (graphique)                      | 87  |
| Pays d'origine des importations canadiennes de produits laitiers               | 88  |
| Importations canadiennes de produits laitiers en quantité et en valeur         | 89  |
| Importations canadiennes de tous les fromages                                  | 90  |
| Importations de fromage au Canada par variété                                  | 91  |
| Importations de fromage au Canada par pays d'origine                           | 93  |
| Importations canadiennes de certains produits laitiers par pays                | 94  |
| <b>INFORMATION GÉNÉRALE</b>                                                    |     |
| Population canadienne                                                          | 98  |
| Teneur en calcium des produits laitiers                                        | 99  |
| Équivalences de calcium disponible                                             | 100 |
| Taux de conversion de produits laitiers                                        | 101 |
| Taux de conversion en poids des unités de volume                               | 101 |
| Contribution des produits laitiers à l'alimentation des canadiens              | 102 |
| Taux de conversion des systèmes impérial et métrique                           | 103 |
| Portions de produits laitiers                                                  | 104 |
| Sites Web reliés à l'industrie                                                 | 105 |

## **SIGNES CONVENTIONNELS**

- .. non disponible
- ... sans objet
- nul
- infime
- p provisoire
- x confidentiel
- (+) indique une variation en % supérieure à 200
- (-) indique une variation en % inférieure à -200
- (i) somme partielle

## **REMARQUES GÉNÉRALES**

- Année civile : 1<sup>er</sup> janvier au 31 décembre  
Année laitière : 1<sup>er</sup> août au 31 juillet
- Dû à l'arrondissement de certaines données, le total peut différer de la somme.
- Pour des raisons de confidentialité, Terre-Neuve et Labrador est incluse dans «Canada» sauf indication contraire.
- Les calculs par habitant sont établis selon la population canadienne au 1er juillet (Statistique Canada, tableau 051-0005).

## **PROVINCES ET TERRITOIRES**

- AB Alberta
- BC Colombie-Britannique
- PE Île-du-Prince-Édouard
- MB Manitoba
- NB Nouveau-Brunswick
- NS Nouvelle-Écosse
- NU Nunavut
- ON Ontario
- QC Québec
- SK Saskatchewan
- NL Terre-Neuve et Labrador
- NT Territoires du Nord-Ouest
- YT Yukon



# CANADA 2012

## Valeur des livraisons manufacturières

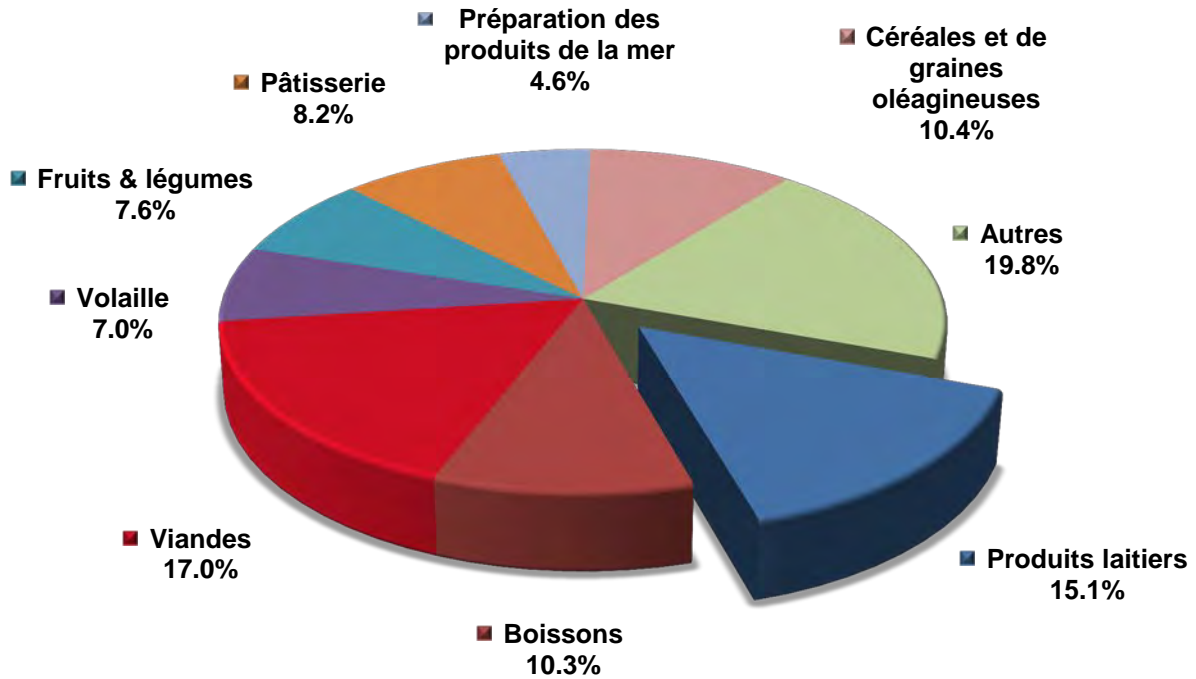

**Produits laitiers  
Total : 14,7\$ milliards**

| Livraisons manufacturières | (\$'000)   |            |            |            |            |
|----------------------------|------------|------------|------------|------------|------------|
|                            | 2008       | 2009       | 2010       | 2011       | 2012       |
| Produits laitiers          | 12,793,635 | 13,523,372 | 14,149,954 | 14,042,893 | 14,699,307 |
| Total aliments et boissons | 85,815,047 | 89,661,719 | 91,632,951 | 95,169,891 | 97,330,380 |

Source : Statistique Canada

Calculs réalisés par AAC-DIA, Secteur laitier



# CANADA 2012

## Recettes monétaires de la production laitière<sup>1</sup> par province

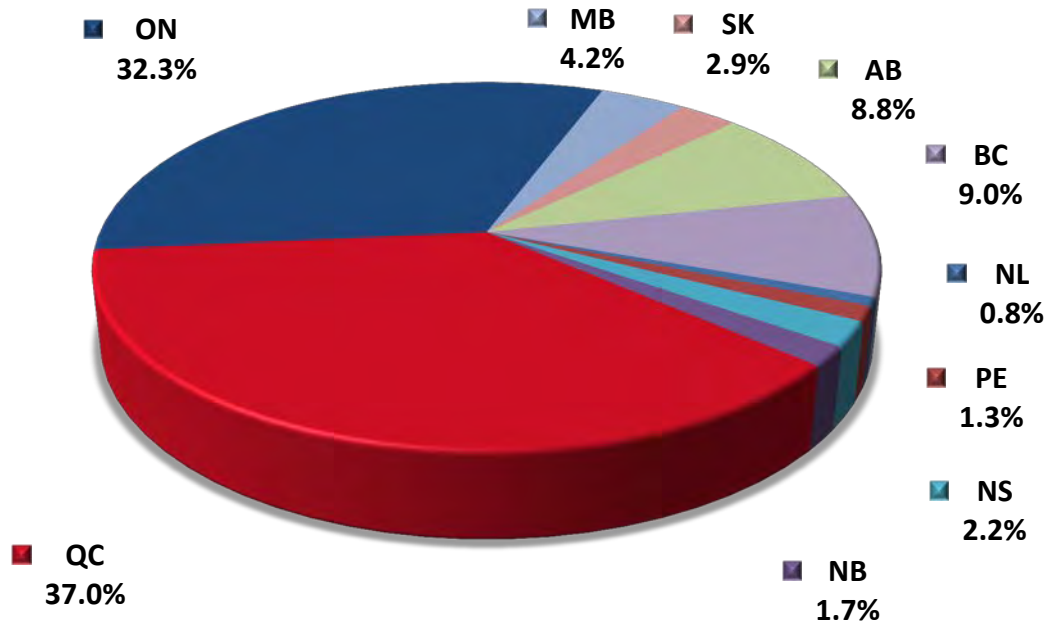

**Recettes monétaires de la production laitière  
Total : 5,92\$ milliards**

| Province      | ('000\$)         |                  |                  |                  |                  |                  |                  |                  |                  |
|---------------|------------------|------------------|------------------|------------------|------------------|------------------|------------------|------------------|------------------|
|               | 2004             | 2005             | 2006             | 2007             | 2008             | 2009             | 2010             | 2011             | 2012             |
| NL            | 30,759           | 35,109           | 38,778           | 44,380           | 46,306           | 43,669           | 45,057           | 43,341           | 45,415           |
| PE            | 59,717           | 61,612           | 63,087           | 68,177           | 67,233           | 71,243           | 71,267           | 73,945           | 75,861           |
| NS            | 103,804          | 107,045          | 107,660          | 116,738          | 117,873          | 118,882          | 120,594          | 124,532          | 127,908          |
| NB            | 80,354           | 82,747           | 84,365           | 90,370           | 90,783           | 94,389           | 93,868           | 98,953           | 101,299          |
| QC            | 1,745,718        | 1,852,488        | 1,848,647        | 1,964,589        | 1,952,827        | 2,008,871        | 2,055,302        | 2,139,682        | 2,188,797        |
| ON            | 1,500,464        | 1,587,190        | 1,590,920        | 1,712,033        | 1,706,556        | 1,766,031        | 1,780,374        | 1,894,814        | 1,908,431        |
| MB            | 178,785          | 184,025          | 188,801          | 203,131          | 225,970          | 228,548          | 228,076          | 243,454          | 248,793          |
| SK            | 124,224          | 132,366          | 133,433          | 146,487          | 157,160          | 162,168          | 157,270          | 169,038          | 169,674          |
| AB            | 382,979          | 398,675          | 382,095          | 426,818          | 459,317          | 462,344          | 478,363          | 504,140          | 520,665          |
| BC            | 395,105          | 410,992          | 405,445          | 434,428          | 482,281          | 493,772          | 494,018          | 522,771          | 530,254          |
| <b>Canada</b> | <b>4,601,909</b> | <b>4,852,249</b> | <b>4,843,231</b> | <b>5,207,151</b> | <b>5,306,306</b> | <b>5,449,917</b> | <b>5,524,189</b> | <b>5,814,670</b> | <b>5,917,097</b> |

<sup>1</sup> Après les frais de transport et manutention et autres frais.

Source : Statistique Canada

Calculs réalisés par AAC-DIA, Secteur laitier

# 2012

## Usines de transformation laitière au Canada

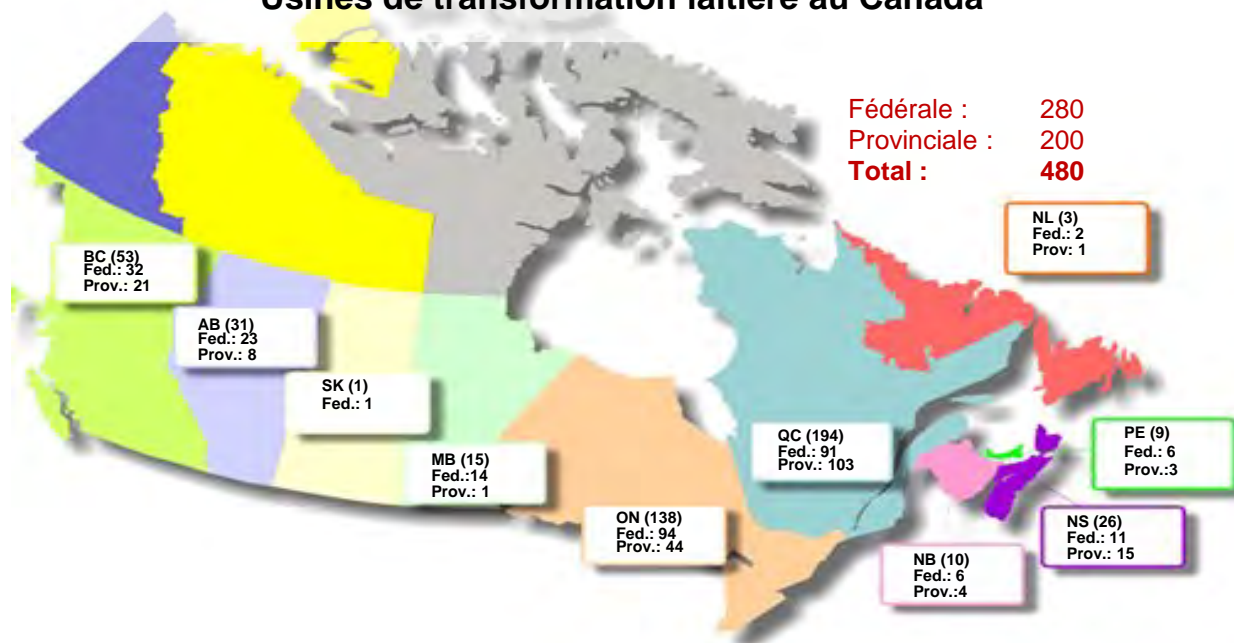

### Usines de transformation laitière enregistrées au niveau fédéral

| Année | BC | AB | SK | MB | ON  | QC | NB | NS | PE | NL | Total |
|-------|----|----|----|----|-----|----|----|----|----|----|-------|
| 2012  | 32 | 23 | 1  | 14 | 94  | 91 | 6  | 11 | 6  | 2  | 280   |
| 2011  | 33 | 23 | 2  | 13 | 94  | 86 | 6  | 11 | 6  | 2  | 276   |
| 2010  | 32 | 24 | 2  | 13 | 92  | 86 | 6  | 11 | 6  | 2  | 274   |
| 2009  | 31 | 25 | 2  | 13 | 93  | 82 | 6  | 12 | 6  | 2  | 272   |
| 2008  | 32 | 26 | 2  | 13 | 93  | 83 | 6  | 12 | 6  | 2  | 275   |
| 2007  | 33 | 25 | 2  | 13 | 97  | 83 | 6  | 13 | 6  | 2  | 280   |
| 2006  | 33 | 27 | 1  | 14 | 99  | 80 | 6  | 13 | 6  | 3  | 282   |
| 2005  | 33 | 28 | 2  | 13 | 107 | 77 | 9  | 14 | 7  | 5  | 295   |
| 2004  | 33 | 28 | 1  | 13 | 109 | 75 | 10 | 13 | 9  | 4  | 295   |
| 2003  | 32 | 30 | 2  | 13 | 104 | 73 | 9  | 12 | 9  | 4  | 288   |

### Usines de transformation laitière enregistrées au niveau provincial

| Année | BC | AB   | SK | MB | ON | QC    | NB | NS | PE  | NL | Total |
|-------|----|------|----|----|----|-------|----|----|-----|----|-------|
| 2012  | 21 | 8    | -  | 1  | 44 | 103   | 4  | 15 | 3*  | 1* | 200   |
| 2011  | 19 | 6    | -  | 1  | 35 | 95    | 4  | 15 | 3   | 1  | 179   |
| 2010  | 18 | 6    | -  | 1  | 32 | 104   | 4  | 13 | 2** | 1  | 181   |
| 2009  | 18 | 4*** | -  | 1  | 25 | 119** | 4  | 6  | 2** | 1  | 180   |
| 2008  | 19 | 4*** | -  | 2  | 27 | 119   | 4  | 4  | 2   | 3  | 184   |
| 2007  | 16 | 4    | -  | 2  | 25 | 108   | 4  | 1  | 2   | 3  | 165   |
| 2006  | 15 | 7    | -  | 2  | 29 | 108   | 3  | 2  | 2   | 3  | 171   |
| 2005  | 18 | 10   | -  | 4  | 23 | 102   | 3  | 4  | 2   | 2  | 168   |
| 2004  | 18 | 10   | 1  | 4  | 21 | 104   | 2  | 5  | -   | 3  | 168   |
| 2003  | 18 | 4    | -  | 2  | 24 | 98    | 5  | 2  | 2   | 1  | 156   |

- Nul

\* Données de 2011

\*\* Données de 2008

\*\*\* Données de 2007

Source : Agence canadienne d'inspection des aliments (ACIA) et les gouvernements provinciaux

Calculs réalisés par AAC-DIA, Secteur laitier

**LA FERME**

*Quota*



## NOMBRE DE FERMES EXPÉDIANT DU LAIT OU DE LA CRÈME AU 1er AOÛT

| ANNÉE | BC    | AB     | SK     | MB     | ON     | QC     | NB    | NS    | PE    | NL | CANADA  |
|-------|-------|--------|--------|--------|--------|--------|-------|-------|-------|----|---------|
| 2012  | 491   | 585    | 172    | 332    | 4,083  | 6,189  | 214   | 237   | 193   | 33 | 12,529  |
| 2011  | 512   | 592    | 182    | 344    | 4,137  | 6,281  | 219   | 245   | 200   | 34 | 12,746  |
| 2010  | 529   | 598    | 190    | 356    | 4,191  | 6,375  | 234   | 248   | 209   | 35 | 12,965  |
| 2009  | 542   | 615    | 202    | 388    | 4,243  | 6,492  | 231   | 253   | 213   | 35 | 13,214  |
| 2008  | 556   | 638    | 226    | 410    | 4,352  | 6,661  | 233   | 261   | 212   | 38 | 13,587  |
| 2007  | 572   | 660    | 230    | 425    | 4,508  | 6,869  | 240   | 272   | 222   | 38 | 14,036  |
| 2006  | 615   | 692    | 243    | 455    | 4,688  | 7,162  | 254   | 279   | 234   | 38 | 14,660  |
| 2005  | 641   | 720    | 259    | 495    | 5,057  | 7,508  | 258   | 297   | 246   | 41 | 15,522  |
| 2004  | 667   | 749    | 278    | 530    | 5,346  | 7,757  | 277   | 314   | 265   | 41 | 16,224  |
| 2003  | 679   | 776    | 294    | 555    | 5,641  | 8,054  | 285   | 344   | 301   | 41 | 16,970  |
| 2002  | 691   | 820    | 318    | 583    | 6,013  | 8,502  | 302   | 345   | 316   | 41 | 17,931  |
| 2001  | 706   | 846    | 336    | 619    | 6,244  | 8,891  | 309   | 360   | 314   | 48 | 18,673  |
| 2000  | 718   | 894    | 373    | 649    | 6,468  | 9,248  | 313   | 368   | 332   | .. | 19,363  |
| 1999  | 752   | 953    | 399    | 698    | 6,918  | 9,774  | 329   | 389   | 364   | .. | 20,576  |
| 1998  | 782   | 1,007  | 422    | 745    | 7,204  | 10,266 | 342   | 407   | 386   | .. | 21,561  |
| 1997  | 808   | 1,082  | 484    | 825    | 7,617  | 10,614 | 373   | 430   | 410   | .. | 22,643  |
| 1996  | 837   | 1,135  | 583    | 880    | 8,140  | 10,986 | 379   | 455   | 423   | .. | 23,818  |
| 1995  | 860   | 1,188  | 693    | 948    | 8,195  | 11,409 | 395   | 478   | 449   | .. | 24,615  |
| 1994  | 883   | 1,272  | 763    | 1,108  | 8,509  | 11,782 | 407   | 491   | 485   | .. | 25,700  |
| 1993  | 895   | 1,312  | 758    | 1,154  | 8,793  | 11,864 | 418   | 503   | 502   | .. | 26,199  |
| 1970  | 1,792 | 15,116 | 14,231 | 10,323 | 29,515 | 44,784 | 2,332 | 2,257 | 2,564 | .. | 122,914 |

.. Non disponible

Source : Commission canadienne du lait

Calculs réalisés par AAC-DIA, Secteur laitier

## VACHES LAITIÈRES PAR PROVINCE AU 1er JANVIER

('000)

| ANNÉE | BC   | AB    | SK    | MB    | ON    | QC    | NB   | NS   | PE   | NL  | CANADA  |
|-------|------|-------|-------|-------|-------|-------|------|------|------|-----|---------|
| 2013  | 72.9 | 80.4  | 27.6  | 43.3  | 318.6 | 356.4 | 19.1 | 22.7 | 13.7 | 5.9 | 960.6   |
| 2012  | 74.2 | 80.9  | 28.0  | 42.8  | 317.7 | 356.1 | 19.0 | 22.3 | 13.2 | 5.9 | 960.1   |
| 2011  | 74.1 | 81.0  | 28.6  | 42.8  | 319.2 | 359.8 | 19.0 | 22.0 | 13.0 | 6.1 | 965.6   |
| 2010  | 73.9 | 81.1  | 28.7  | 43.3  | 319.6 | 359.2 | 19.7 | 21.1 | 13.2 | 6.4 | 966.2   |
| 2009  | 73.8 | 81.2  | 28.8  | 43.8  | 315.3 | 361.6 | 19.2 | 22.4 | 12.8 | 6.7 | 965.6   |
| 2008  | 73.6 | 81.3  | 28.9  | 44.2  | 322.6 | 372.9 | 18.9 | 22.5 | 13.0 | 6.8 | 984.7   |
| 2007  | 72.0 | 81.4  | 29.0  | 44.6  | 326.5 | 383.3 | 19.0 | 22.1 | 13.2 | 6.4 | 997.5   |
| 2006  | 75.0 | 85.5  | 29.0  | 45.0  | 334.0 | 390.0 | 18.9 | 22.3 | 13.2 | 6.2 | 1,019.1 |
| 2005  | 78.0 | 83.0  | 31.0  | 44.0  | 344.8 | 399.0 | 19.3 | 22.9 | 13.5 | 5.9 | 1,041.4 |
| 2004  | 80.0 | 86.5  | 31.5  | 42.0  | 355.5 | 397.0 | 19.2 | 24.0 | 14.0 | 5.2 | 1,054.9 |
| 2003  | 76.0 | 87.0  | 32.0  | 40.5  | 364.0 | 403.0 | 19.3 | 24.2 | 14.7 | 4.8 | 1,065.5 |
| 2002  | 74.5 | 92.0  | 28.0  | 42.0  | 367.0 | 418.0 | 19.2 | 24.0 | 14.5 | 4.7 | 1,083.9 |
| 2001  | 70.5 | 90.0  | 33.0  | 42.0  | 372.0 | 420.0 | 19.5 | 24.5 | 14.8 | 4.7 | 1,091.0 |
| 2000  | 71.0 | 87.0  | 31.0  | 41.5  | 380.0 | 427.0 | 20.5 | 25.8 | 15.0 | 4.6 | 1,103.4 |
| 1999  | 74.0 | 90.0  | 34.0  | 50.0  | 391.0 | 450.0 | 21.0 | 26.0 | 16.2 | 4.5 | 1,156.7 |
| 1998  | 78.0 | 94.0  | 35.0  | 53.0  | 400.0 | 456.0 | 21.2 | 26.2 | 16.2 | 4.4 | 1,184.0 |
| 1997  | 84.0 | 101.0 | 36.0  | 52.0  | 410.0 | 480.0 | 21.2 | 26.2 | 16.2 | 4.5 | 1,231.1 |
| 1996  | 84.0 | 101.0 | 40.0  | 52.0  | 407.0 | 485.0 | 21.0 | 26.2 | 16.5 | 4.5 | 1,237.2 |
| 1995  | 82.0 | 102.0 | 41.0  | 53.0  | 410.0 | 488.0 | 21.0 | 26.5 | 16.9 | 4.5 | 1,244.9 |
| 1970  | 81.0 | 190.0 | 105.0 | 110.0 | 792.0 | 910.0 | 37.0 | 42.0 | 28.0 | 0.0 | 2,295.0 |

Source : Statistique Canada

Calculs réalisés par AAC-DIA, Secteur laitier

## GÉNISSES LAITIÈRES PAR PROVINCE AU 1<sup>er</sup> JANVIER ( '000)

| ANNÉE | BC   | AB   | SK   | MB   | ON    | QC    | NB   | NS   | PE  | NL  | CANADA |
|-------|------|------|------|------|-------|-------|------|------|-----|-----|--------|
| 2013  | 35.3 | 38.3 | 11.2 | 20.9 | 172.6 | 165.5 | 8.9  | 10.4 | 7.3 | 2.2 | 472.6  |
| 2012  | 35.6 | 38.7 | 11.4 | 20.2 | 170.1 | 163.5 | 9.0  | 11.4 | 6.4 | 2.1 | 468.4  |
| 2011  | 34.9 | 38.4 | 11.4 | 19.9 | 169.2 | 162.1 | 9.8  | 11.6 | 6.7 | 2.3 | 466.3  |
| 2010  | 34.2 | 37.4 | 11.5 | 19.8 | 170.3 | 161.9 | 9.2  | 12.0 | 6.6 | 2.2 | 465.1  |
| 2009  | 32.7 | 36.7 | 11.6 | 19.6 | 171.5 | 161.5 | 9.4  | 12.5 | 7.1 | 2.1 | 464.7  |
| 2008  | 33.9 | 35.8 | 11.7 | 19.3 | 175.6 | 168.3 | 9.5  | 12.4 | 7.0 | 2.0 | 475.5  |
| 2007  | 33.4 | 35.9 | 11.9 | 19.2 | 177.2 | 177.3 | 9.5  | 12.0 | 7.3 | 1.9 | 485.6  |
| 2006  | 30.0 | 36.5 | 12.0 | 19.0 | 185.0 | 182.0 | 9.5  | 11.7 | 7.4 | 2.0 | 495.1  |
| 2005  | 36.0 | 36.0 | 14.0 | 18.0 | 205.0 | 178.0 | 10.0 | 11.4 | 7.4 | 2.0 | 517.8  |
| 2004  | 38.0 | 35.0 | 14.5 | 20.0 | 198.0 | 169.0 | 10.0 | 10.7 | 7.2 | 1.9 | 504.3  |
| 2003  | 38.0 | 35.0 | 15.0 | 18.0 | 205.0 | 172.0 | 9.8  | 10.9 | 7.0 | 1.6 | 512.3  |
| 2002  | 34.0 | 36.0 | 14.0 | 18.5 | 200.0 | 176.0 | 9.4  | 11.3 | 6.9 | 1.4 | 507.5  |
| 2001  | 38.0 | 35.0 | 14.0 | 17.0 | 191.0 | 174.0 | 9.0  | 11.2 | 6.9 | 1.4 | 497.5  |
| 2000  | 37.5 | 34.0 | 14.0 | 17.0 | 180.0 | 178.0 | 8.0  | 10.0 | 6.8 | 1.2 | 486.5  |
| 1999  | 32.0 | 35.0 | 15.0 | 16.0 | 184.0 | 186.0 | 8.2  | 10.0 | 6.9 | 1.0 | 494.1  |
| 1998  | 27.5 | 37.0 | 16.0 | 17.0 | 189.0 | 199.0 | 8.2  | 10.0 | 6.8 | 0.8 | 511.3  |
| 1997  | 28.0 | 40.0 | 16.0 | 18.0 | 191.0 | 212.0 | 8.2  | 10.0 | 6.8 | 0.8 | 530.8  |
| 1996  | 29.0 | 39.0 | 16.0 | 19.0 | 190.0 | 205.0 | 8.2  | 10.0 | 6.8 | 0.8 | 523.8  |
| 1995  | 30.0 | 40.0 | 15.0 | 20.0 | 189.0 | 207.0 | 8.5  | 11.0 | 7.0 | 0.9 | 528.4  |
| 1970  | 23.0 | 32.0 | 19.0 | 24.0 | 233.0 | 181.0 | 8.2  | 10.0 | 6.2 | 0.0 | 536.4  |

Source : Statistique Canada

Calculs réalisés par AAC-DIA, Secteur laitier

## NOMBRE DE VACHES LAITIÈRES POUR CERTAINS PAYS

| PAYS                         | 2006   | 2007   | 2008   | 2009   | 2010   | 2011   |
|------------------------------|--------|--------|--------|--------|--------|--------|
| ('000)                       |        |        |        |        |        |        |
| <b>Amérique du Nord</b>      |        |        |        |        |        |        |
| Canada                       | 1 019  | 998    | 985    | 966    | 966    | 966    |
| États-Unis                   | 9 189  | 9 315  | 9 315  | 9 203  | 9 119  | 9 194  |
| Mexique                      | 2 222  | 2 305  | 2 341  | 2 334  | 2 395  | 2 374  |
| <b>Amérique du Sud</b>       |        |        |        |        |        |        |
| Argentine                    | 2 150  | 2 150  | 2 230  | 1 809  | 1 749  | 1 884  |
| Brésil                       | 15 290 | 21 122 | 21 585 | 22 435 | 22 999 | 23 513 |
| Chili                        | ..     | ..     | 1 025  | 1 000  | 1 016  | 1 020  |
| Colombie                     | ..     | 4 212  | 4 024  | 3 284  | 2 853  | 2 859  |
| Equateur                     | 1 371  | 1 445  | 992    | 1 021  | 1 065  | 1 100  |
| Peru                         | ..     | ..     | 700    | 787    | 788    | 800    |
| Uruguay                      | ..     | ..     | 408    | 391    | 431    | 446    |
| Venezuela                    | ..     | ..     | 1 520  | 1 629  | 1 659  | 1 650  |
| <b>Union Européenne (27)</b> |        |        |        |        |        |        |
| Autriche                     | 527    | 525    | 527    | 533    | 534    | 531    |
| Belgique                     | 532    | 524    | 495    | 504    | 500    | 488    |
| Bulgarie                     | 350    | 336    | 315    | 297    | 308    | 307    |
| Chypre                       | 24     | 24     | 24     | 23     | 23     | 24     |
| République Tchèque           | 417    | 407    | 403    | 384    | 378    | 374    |
| Danemark                     | 555    | 551    | 566    | 574    | 573    | 579    |
| Estonie                      | 109    | 103    | 100    | 96     | 96     | 96     |
| Finlande                     | 299    | 288    | 289    | 288    | 287    | 284    |
| France                       | 3 799  | 3 759  | 3 859  | 3 744  | 3 729  | 3 686  |
| Allemagne                    | 4 054  | 4 087  | 4 229  | 4 169  | 4 182  | 4 190  |
| Grèce                        | 168    | 158    | 154    | 128    | 144    | 130    |
| Hongrie                      | 268    | 266    | 263    | 248    | 240    | 251    |
| Irlande                      | 1 087  | 1 088  | 1 024  | 1 022  | 1 027  | 1 055  |
| Italie                       | 1 814  | 1 839  | 1 831  | 1 878  | 1 746  | 1 755  |
| Lettonie                     | 182    | 180    | 170    | 166    | 164    | 164    |
| Lituanie                     | 399    | 405    | 380    | 357    | 345    | 350    |
| Luxembourg                   | 46     | 40     | 40     | 41     | 41     | 40     |
| Malte                        | 8      | 8      | 7      | ..     | ..     | ..     |
| Pays-Bas                     | 1 472  | 1 468  | 1 466  | 1 489  | 1 479  | 1 470  |
| Pologne                      | 2 637  | 2 677  | 2 772  | 2 678  | 2 529  | 2 446  |
| Portugal                     | 307    | 306    | 301    | 255    | 243    | 242    |
| Roumanie                     | 1 639  | 1 573  | 1 483  | 1 419  | 1 299  | 1 266  |
| Slovaquie                    | 185    | 180    | 176    | 166    | 161    | 156    |
| Espagne                      | 942    | 903    | 888    | 828    | 845    | 837    |
| Suède                        | ..     | ..     | 352    | 357    | 348    | 347    |
| Royaume-Uni                  | 2 005  | 1 977  | 1 909  | 1 857  | 1 847  | 1 814  |
| <b>Autre pays européens</b>  |        |        |        |        |        |        |
| Bélarus                      | 1 506  | 1 459  | 1 452  | 1 445  | 1 478  | 1 477  |
| Croatie                      | 241    | 234    | 213    | 212    | 198    | 184    |
| Islande                      | 26     | 26     | 26     | 27     | 26     | 26     |
| Norvège                      | 266    | 259    | 262    | 249    | 240    | 241    |
| Russie                       | 9 500  | 9 400  | 9 200  | 9 026  | 8 844  | 8 948  |
| Serbie                       | 674    | 648    | 562    | 518    | 523    | 501    |
| Suisse                       | 618    | 614    | 616    | 599    | 595    | 595    |
| Ukraine                      | 3 410  | 3 347  | 3 092  | 2 891  | 2 772  | 2 582  |
| <b>Moyen Orient</b>          |        |        |        |        |        |        |
| Afghanistan                  | ..     | ..     | 1 990  | 3 300  | 3 000  | 3 200  |
| Azerbaïdjan                  | ..     | ..     | 1 242  | 1 263  | 1 277  | 1 288  |
| Iran                         | 8 124  | 8 556  | 3 900  | 3 526  | 3 946  | 3 950  |
| Israël                       | 110    | 115    | 121    | 116    | 119    | 123    |
| Kirghizistan                 | ..     | ..     | 607    | 636    | 664    | 665    |
| Pakistan                     | ..     | 9 049  | 9 390  | 9 744  | 10 100 | 10 456 |
| Arabie Saoudite              | 145    | 112    | 113    | 157    | 160    | 162    |
| Syrie                        | 773    | 820    | 607    | 605    | 518    | 518    |
| Turquie                      | 4 224  | 4 260  | 4 080  | 4 133  | 4 384  | 4 761  |
| Turkménistan                 | ..     | ..     | 1 652  | 1 700  | 1 754  | 1 755  |
| Ouzbékistan                  | 2 983  | 3 131  | 3 124  | 3 327  | 3 536  | 3 625  |
| <b>Afrique</b>               |        |        |        |        |        |        |
| Algérie                      | 848    | 836    | 854    | 850    | 868    | 875    |
| Égypte                       | ..     | ..     | 1 724  | 1 700  | 1 737  | 1 748  |
| Ethiopie                     | ..     | ..     | 6 400  | 6 500  | 6 604  | 6 650  |
| Kenya                        | 2 650  | 3 500  | 7 200  | 6 114  | 5 002  | 5 000  |
| Maroc                        | 1 380  | 1 428  | 1 500  | 1 455  | 1 485  | 1 500  |
| Afrique du Sud               | 540    | 540    | 540    | 535    | 540    | 540    |
| Soudan                       | ..     | 14 972 | 14 350 | 14 662 | 14 969 | 15 000 |
| Tanzanie                     | ..     | ..     | 6 620  | 6 800  | 6 900  | 6 900  |
| Tunisie                      | 480    | 500    | 590    | 578    | 620    | 625    |
| Ouganda                      | ..     | ..     | ..     | 3 300  | 3 400  | 3 400  |
| Zimbabwe                     | ..     | ..     | 37     | 32     | 27     | 15     |
| <b>Asie</b>                  |        |        |        |        |        |        |
| Chine                        | 13 632 | 12 180 | 12 335 | 12 607 | 14 201 | 14 402 |
| Inde                         | ..     | 37 429 | 38 838 | 41 461 | 42 755 | 43 000 |
| Japon                        | 1 046  | 1 011  | 998    | 985    | 964    | 933    |
| Corée Rép.                   | 263    | 256    | 248    | 248    | 241    | 229    |
| Maynmar                      | ..     | ..     | ..     | 2 300  | 2 418  | 2 500  |
| Mongolie                     | ..     | ..     | ..     | 676    | 509    | 503    |
| <b>Océanie</b>               |        |        |        |        |        |        |
| Australie                    | 1 786  | 1 640  | 1 641  | 1 676  | 1 600  | 1 620  |
| Nouvelle-Zélande             | 4 140  | 4 167  | 4 348  | 4 250  | 4 400  | 4 550  |

.. Non disponible

Sources : Statistique Canada, Eurostat, Fédération internationale du lait

Calculs réalisés par AAC-DIA, Secteur laitier

## Répartition du quota de lait de transformation et de consommation au 1<sup>er</sup> août 2012

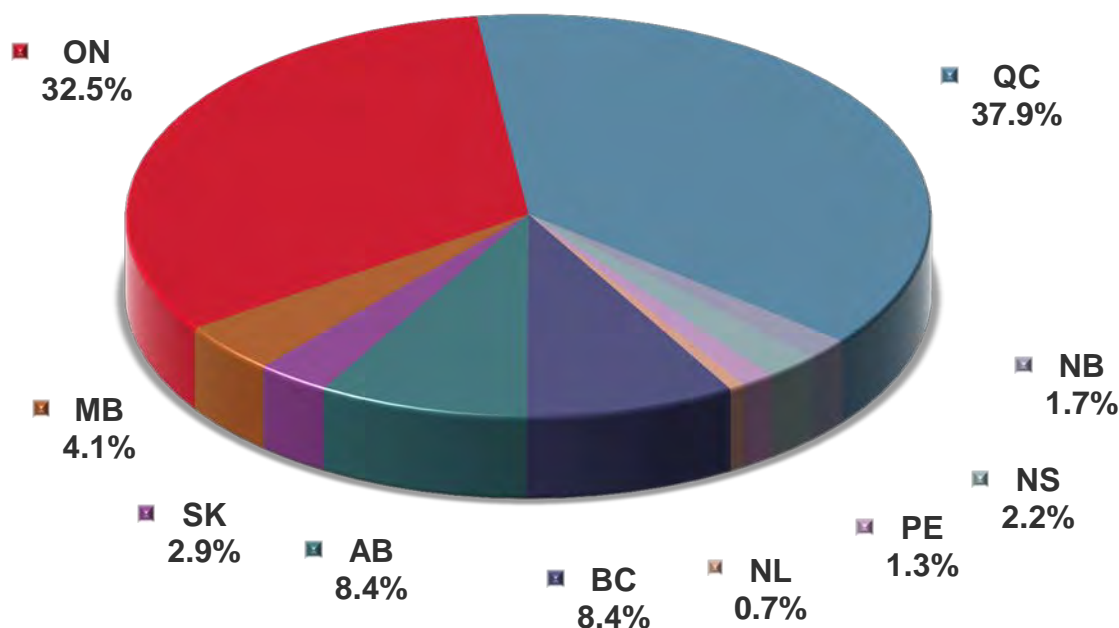

### Quota de lait de transformation et de consommation<sup>1</sup> (Au 1<sup>er</sup> août) (millions de kg de matière grasse)

| Province              | 2003 <sup>2</sup> | 2004          | 2005          | 2006          | 2007          | 2008          | 2009          | 2010          | 2011          | 2012          |
|-----------------------|-------------------|---------------|---------------|---------------|---------------|---------------|---------------|---------------|---------------|---------------|
| BC                    | 22.61             | 22.89         | 23.38         | 23.29         | 24.53         | 24.83         | 24.77         | 25.23         | 26.23         | 25.75         |
| AB                    | 22.66             | 22.93         | 23.41         | 23.23         | 24.42         | 24.72         | 24.66         | 25.11         | 27.74         | 25.61         |
| SK                    | 7.90              | 8.00          | 8.16          | 8.10          | 8.51          | 8.62          | 8.60          | 8.75          | 7.73          | 8.93          |
| MB                    | 11.02             | 11.16         | 11.39         | 11.30         | 11.88         | 12.03         | 12.00         | 12.22         | 11.98         | 12.46         |
| <b>MCLO</b>           | <b>64.19</b>      | <b>64.98</b>  | <b>66.34</b>  | <b>65.91</b>  | <b>69.35</b>  | <b>70.20</b>  | <b>70.03</b>  | <b>71.31</b>  | <b>73.69</b>  | <b>72.74</b>  |
| ON                    | 96.20             | 96.14         | 96.16         | 94.78         | 97.05         | 97.51         | 96.91         | 97.78         | 100.04        | 99.28         |
| QC                    | 112.26            | 112.19        | 112.22        | 110.62        | 113.25        | 113.88        | 113.18        | 114.20        | 116.82        | 115.93        |
| NB                    | 5.08              | 5.08          | 5.08          | 5.01          | 5.13          | 5.16          | 5.12          | 5.17          | 5.29          | 5.25          |
| NS                    | 6.51              | 6.51          | 6.51          | 6.42          | 6.57          | 6.61          | 6.56          | 6.62          | 6.78          | 6.73          |
| PE                    | 3.84              | 3.84          | 3.84          | 3.78          | 3.87          | 3.90          | 3.87          | 3.91          | 4.00          | 3.97          |
| <b>P5<sup>3</sup></b> | <b>223.90</b>     | <b>223.76</b> | <b>223.82</b> | <b>220.61</b> | <b>225.88</b> | <b>227.06</b> | <b>225.66</b> | <b>227.68</b> | <b>232.92</b> | <b>231.15</b> |
| NL                    | 1.41              | 1.50          | 1.82          | 1.87          | 1.97          | 2.00          | 1.83          | 1.88          | 2.00          | 1.93          |
| <b>Canada</b>         | <b>289.51</b>     | <b>290.24</b> | <b>291.98</b> | <b>288.40</b> | <b>297.19</b> | <b>299.26</b> | <b>297.51</b> | <b>300.86</b> | <b>308.61</b> | <b>305.82</b> |

<sup>1</sup> En vertu des ententes sur le partage des marchés de Terre-Neuve, du P5 et de la Mise en commun du lait de l'Ouest (MCLO)

<sup>2</sup> Revu le 1<sup>er</sup> octobre 2003

<sup>3</sup> Les totaux du P5 ne comprennent pas Terre-Neuve

Source : Commission canadienne du lait

Calculs réalisés par la Commission canadienne du lait



**VALEUR DES QUOTAS  
2002/03 - 2011/12**

| PROVINCE                  | 2002/03                              | 2003/04       | 2004/05       | 2005/06       | 2006/07       | 2007/08       | 2008/09       | 2009/10       | 2010/11       | 2011/12       |
|---------------------------|--------------------------------------|---------------|---------------|---------------|---------------|---------------|---------------|---------------|---------------|---------------|
|                           | <b>en \$ par kg de m.g. par jour</b> |               |               |               |               |               |               |               |               |               |
| PE                        | 25,345                               | 25,659        | 29,246        | 30,250        | 29,288        | 29,637        | 28,956        | 27,955        | 27,413        | 25,819        |
| NS                        | 31,006                               | 31,661        | 33,371        | 32,481        | 29,140        | 29,857        | 28,801        | 28,362        | 27,217        | 25,869        |
| NB                        | 27,937                               | 29,454        | 31,270        | 31,035        | 25,925        | 25,754        | 25,432        | 26,121        | 27,456        | 26,709        |
| QC                        | 28,944                               | 27,502        | 28,211        | 30,219        | 28,530        | 26,883        | 25,157        | 24,683        | 25,000        | 25,000        |
| ON                        | 24,537                               | 26,710        | 28,144        | 29,325        | 29,307        | 30,134        | 29,977        | 25,125        | 25,000        | 25,000        |
| <b>P5</b>                 | <b>27,027</b>                        | <b>27,295</b> | <b>28,419</b> | <b>29,920</b> | <b>28,835</b> | <b>28,392</b> | <b>27,665</b> | <b>26,449</b> | <b>26,417</b> | <b>25,679</b> |
| MB                        | 16,811                               | 19,844        | 21,909        | 22,567        | 25,399        | 23,606        | 25,069        | 28,007        | 30,023        | 31,109        |
| SK <sup>2</sup>           | 18,908                               | 18,621        | 24,090        | 24,635        | 23,259        | 17,092        | 27,048        | 29,192        | 26,682        | 30,426        |
| AB <sup>3</sup>           | 24,528                               | 25,868        | 29,455        | 31,638        | 31,029        | 27,897        | 30,366        | 35,188        | 36,610        | 35,910        |
| BC <sup>4</sup>           | 22,379                               | 26,828        | 32,439        | 36,120        | 34,625        | 32,815        | 37,006        | 38,731        | 39,063        | 40,889        |
| <b>MCLO<sup>1</sup></b>   | <b>21,754</b>                        | <b>24,289</b> | <b>28,564</b> | <b>30,816</b> | <b>30,390</b> | <b>27,575</b> | <b>29,872</b> | <b>32,779</b> | <b>33,094</b> | <b>34,584</b> |
| <b>Canada<sup>5</sup></b> | <b>25,810</b>                        | <b>26,601</b> | <b>28,452</b> | <b>30,127</b> | <b>29,194</b> | <b>28,205</b> | <b>28,158</b> | <b>27,129</b> | <b>27,436</b> | <b>27,560</b> |

<sup>1</sup> MCLO - Mise en commun du lait de l'Ouest.

<sup>2</sup> En SK, valeur du quota «inutilisé» pour toutes les années; prix x 365 jours.

<sup>3</sup> En AB, valeur du quota de lait de consommation et de lait transformation pour toutes les années.

<sup>4</sup> En BC, valeur du quota «inutilisé» pour toutes les années - quota de lait de transformation; prix x 365 jours.

<sup>5</sup> Moyenne pondérée calculée selon le total des quotas de lait de consommation et de lait transformation.

Source : Agences provinciales de mise en marché; Commission canadienne du lait

Calculs réalisés par les Producteurs laitiers du Canada



# AMÉLIORATION ET ÉVALUATION GÉNÉTIQUE DES BOVINS LAITIERS

*Enregistrements des bovins laitiers*

*Contrôle laitier*



## ENREGISTREMENTS DE BOVINS LAITIERS AU CANADA

| ANNÉE | AYRSHIRE | SUISSE BRUNE | CANADIENNE | GUERNSEY | HOLSTEIN | JERSEY | SHORTHORN LAITIÈRE | TOTAL <sup>1</sup> |
|-------|----------|--------------|------------|----------|----------|--------|--------------------|--------------------|
| 2012  | 5,781    | 1,474        | 336        | 220      | 271,580  | 8,255  | 353                | 287,999            |
| 2011  | 6,499    | 1,454        | 230        | 225      | 263,243  | 8,440  | 275                | 280,366            |
| 2010  | 6,382    | 1,720        | 251        | 257      | 271,280  | 7,634  | 275                | 287,799            |
| 2009  | 6,791    | 1,515        | 246        | 264      | 241,198  | 7,915  | 261                | 258,190            |
| 2008  | 6,489    | 1,523        | 223        | 221      | 236,435  | 7,305  | 284                | 252,480            |
| 2007  | 6,407    | 1,615        | 230        | 232      | 230,283  | 6,689  | 245                | 245,701            |
| 2006  | 6,799    | 1,710        | 275        | 257      | 232,767  | 6,165  | 243                | 248,216            |
| 2005  | 7,052    | 2,211        | 254        | 298      | 232,964  | 6,378  | 224                | 249,381            |
| 2004  | 7,217    | 1,450        | 198        | 292      | 232,754  | 6,235  | 210                | 248,356            |
| 2003  | 7,513    | 1,465        | 153        | 363      | 227,826  | 6,233  | 314                | 243,867            |
| 2002  | 7,973    | 1,471        | 184        | 460      | 228,275  | 7,192  | 291                | 245,846            |
| 2001  | 7,331    | 1,414        | 153        | 400      | 223,739  | 5,943  | 248                | 239,228            |
| 2000  | 8,212    | 1,421        | 206        | 464      | 214,244  | 6,513  | 310                | 231,370            |
| 1999  | 7,988    | 1,461        | 235        | 700      | 219,187  | 7,768  | 257                | 237,596            |
| 1998  | 8,218    | 1,441        | 144        | 753      | 223,593  | 6,748  | 265                | 241,162            |
| 1997  | 8,142    | 1,420        | 203        | 713      | 239,443  | 6,011  | 255                | 256,187            |
| 1996  | 8,524    | 1,435        | 129        | 751      | 169,662  | 6,169  | 497                | 187,167            |
| 1995  | 8,812    | 1,757        | 207        | 1,005    | 202,089  | 6,565  | 417                | 220,852            |
| 1994  | 8,860    | 1,649        | 260        | 1,118    | 199,365  | 6,447  | 402                | 218,101            |

Enregistrements de bovins laitiers au Canada

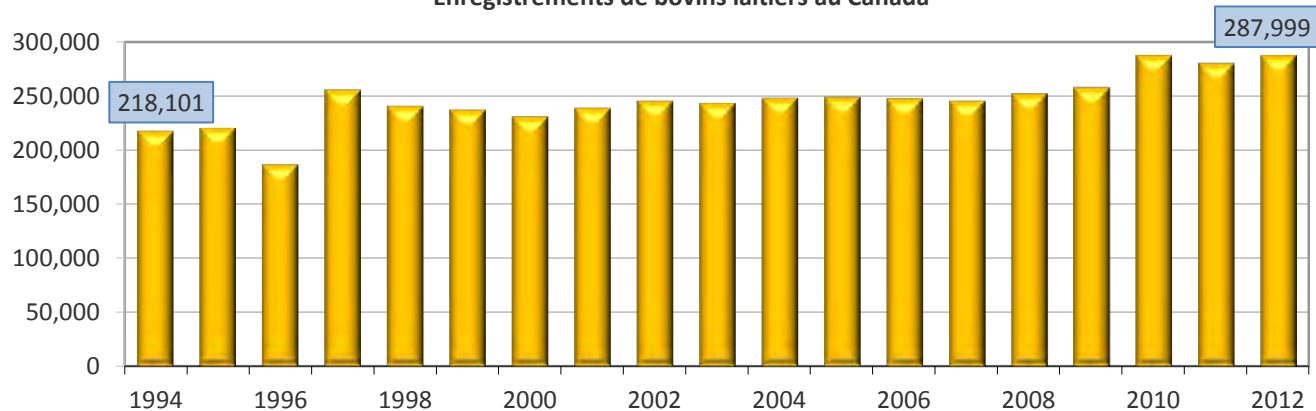

<sup>1</sup> Comprend les « animaux à pourcentage » (ne sont pas 100 % pur-sang)

Source : Associations de races et Société canadienne d'enregistrement des animaux

Calculs réalisés par AAC-DIA, Secteur laitier

## ENREGISTREMENTS DE CHÈVRES LAITIÈRES AU CANADA

| ANNÉE | ALPINE | LA MANCHA | NIGERIAN DWARF | NUBIENNE | OBERHSALI | SAANEN | TOGGENBOURG | TOTAL <sup>1</sup> |
|-------|--------|-----------|----------------|----------|-----------|--------|-------------|--------------------|
| 2012  | 1,942  | 262       | 121            | 507      | 41        | 1,678  | 244         | 4,795              |
| 2011  | 2,226  | 196       | 84             | 509      | 13        | 1,217  | 134         | 4,379              |
| 2010  | 1,977  | 292       | 77             | 460      | 22        | 1,028  | 223         | 4,079              |
| 2009  | 1,530  | 250       | 97             | 583      | 4         | 1,016  | 182         | 3,662              |
| 2008  | 1,914  | 267       | 68             | 530      | 3         | 1,108  | 216         | 4,106              |
| 2007  | 1,576  | 397       | 58             | 662      | 8         | 995    | 187         | 3,883              |
| 2006  | 1,476  | 396       | 52             | 605      | 9         | 725    | 262         | 3,525              |
| 2005  | 1,336  | 276       | 53             | 548      | 10        | 683    | 221         | 3,127              |
| 2004  | 942    | 269       | 47             | 565      | 9         | 639    | 163         | 2,634              |
| 2003  | 1,001  | 271       | 47             | 728      | 11        | 690    | 226         | 2,974              |
| 2002  | 1,521  | 299       | 56             | 1,021    | 10        | 1,011  | 266         | 4,184              |
| 2001  | 1,651  | 368       | 51             | 1,043    | 13        | 886    | 332         | 4,344              |
| 2000  | 1,273  | 336       | 68             | 862      | 25        | 797    | 359         | 3,720              |
| 1999  | 1,234  | 264       | 68             | 826      | 16        | 635    | 363         | 3,406              |
| 1998  | 875    | 274       | 73             | 1,036    | 40        | 673    | 338         | 3,309              |
| 1997  | 902    | 225       | 77             | 1,068    | 53        | 611    | 395         | 3,331              |
| 1996  | 922    | 283       | 67             | 1,097    | 29        | 483    | 377         | 3,258              |
| 1995  | 939    | 295       | 64             | 1,250    | 35        | 429    | 413         | 3,425              |
| 1994  | 838    | 282       | 96             | 1,244    | 39        | 492    | 397         | 3,388              |

Enregistrements de chèvres laitières au Canada

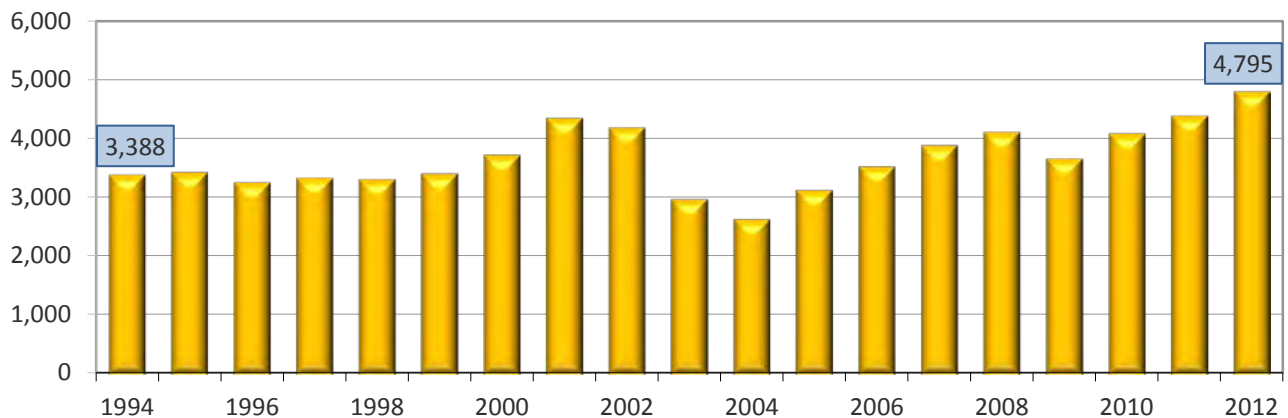

<sup>1</sup> Comprend les «animaux à pourcentage» (ne sont pas 100 % pur-sang)

Source : Société canadienne d'enregistrement des animaux

Calculs réalisés par AAC-DIA, Secteur laitier

## ENREGISTREMENTS D'ANIMAUX PROVENANT DE L'INSÉMINATION ARTIFICIELLE AU CANADA

| ANNÉE | AYRSHIRE | SUISSE BRUNE | CANADIENNE | GUERNSEY | HOLSTEIN | JERSEY | SHORTHORN LAITIÈRE | CHÈVRES <sup>2</sup> | TOTAL <sup>1</sup> | %     |
|-------|----------|--------------|------------|----------|----------|--------|--------------------|----------------------|--------------------|-------|
| 2012  | 5,194    | 834          | 301        | 192      | 246,595  | 7,640  | 245                | 147                  | 261,148            | 89.2% |
| 2011  | 5,992    | 794          | 196        | 205      | 238,498  | 7,472  | 170                | 79                   | 253,406            | 89.0% |
| 2010  | 6,076    | 942          | 224        | 237      | 246,865  | 7,161  | 212                | 223                  | 261,940            | 89.7% |
| 2009  | 6,525    | 1,215        | 209        | 235      | 211,531  | 7,340  | 200                | 70                   | 227,325            | 86.8% |
| 2008  | 6,429    | 1,278        | 177        | 204      | 214,213  | 6,572  | 202                | 85                   | 229,160            | 89.3% |
| 2007  | 6,393    | 1,279        | 183        | 213      | 208,867  | 6,337  | 191                | 38                   | 223,501            | 89.5% |
| 2006  | 6,783    | 1,273        | 247        | 249      | 210,421  | 6,103  | 169                | 27                   | 225,272            | 89.5% |
| 2005  | 6,778    | 1,648        | 225        | 274      | 211,997  | 5,746  | 136                | 29                   | 226,833            | 89.8% |
| 2004  | 6,423    | 1,089        | 148        | 262      | 211,806  | 5,621  | 120                | 26                   | 225,495            | 89.8% |
| 2003  | 6,458    | 1,154        | 114        | 307      | 207,321  | 5,610  | 144                | 47                   | 221,155            | 89.6% |
| 2002  | 6,500    | 738          | 154        | 407      | 207,730  | 6,518  | 162                | 36                   | 222,245            | 88.9% |
| 2001  | 6,030    | 1,110        | 135        | 336      | 205,840  | 5,349  | 124                | 23                   | 218,947            | 89.9% |
| 2000  | 6,754    | 830          | 77         | 377      | 197,116  | 5,862  | 278                | 30                   | 211,324            | 89.9% |
| 1999  | 6,442    | 864          | 60         | 542      | 202,529  | 6,991  | ..                 | 23                   | 217,451            | 90.2% |
| 1998  | 6,971    | 930          | 127        | 646      | 207,950  | 5,902  | ..                 | 26                   | 222,552            | 91.0% |
| 1997  | 6,863    | 1,153        | 185        | 635      | 227,975  | 5,183  | ..                 | 37                   | 242,031            | 93.3% |
| 1996  | 7,196    | 1,173        | 115        | 647      | 160,695  | 5,467  | ..                 | 75                   | 175,368            | 92.1% |
| 1995  | 7,432    | 1,355        | 153        | 813      | 185,934  | 5,704  | ..                 | 60                   | 201,451            | 89.8% |
| 1994  | 7,482    | 1,197        | 206        | 897      | 187,611  | 5,885  | ..                 | 36                   | 203,314            | 91.8% |

Enregistrements d'animaux provenant de l'insémination artificielle au Canada

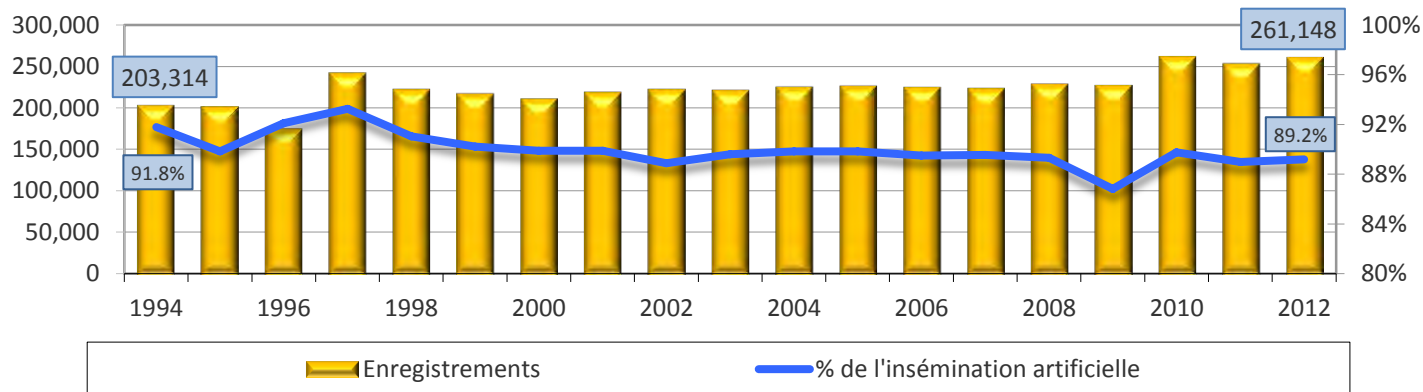

- Nul

.. Non disponible

<sup>1</sup> Comprend les « animaux à pourcentage » (ne sont pas 100 % pur-sang)

<sup>2</sup> Comprend toutes les chèvres à partir de 1999 à 2009

Source : Associations de races et Société canadienne d'enregistrement des animaux

Calculs réalisés par AAC-DIA, Secteur laitier

## ENREGISTREMENTS D'ANIMAUX PROVENANT D'UN TRANSFERT EMBRYONNAIRE AU CANADA

| ANNÉE | AYRSHIRE | SUISSE BRUNE | CANADIENNE | GUERNSEY | HOLSTEIN | JERSEY | SHORTHORN LAITIÈRE | CHÈVRES <sup>2</sup> | TOTAL <sup>1</sup> | %    |
|-------|----------|--------------|------------|----------|----------|--------|--------------------|----------------------|--------------------|------|
| 2012  | 289      | 107          | 13         | 9        | 13,933   | 219    | 23                 | -                    | 14,593             | 5.0% |
| 2011  | 338      | 126          | 24         | 8        | 13,991   | 286    | 31                 | 4                    | 14,808             | 5.2% |
| 2010  | 315      | 115          | 15         | 12       | 13,718   | 489    | 16                 | 7                    | 14,687             | 5.0% |
| 2009  | 334      | 76           | 22         | 22       | 12,444   | 374    | 14                 | -                    | 13,286             | 5.1% |
| 2008  | 314      | 65           | 18         | 7        | 11,686   | 384    | 11                 | 1                    | 12,486             | 4.9% |
| 2007  | 239      | 61           | 17         | 15       | 12,265   | 438    | 7                  | 7                    | 13,049             | 5.2% |
| 2006  | 236      | 70           | 16         | 5        | 11,657   | 340    | 4                  | -                    | 12,328             | 4.9% |
| 2005  | 236      | 64           | 16         | 15       | 10,730   | 337    | 9                  | 7                    | 11,414             | 4.5% |
| 2004  | 280      | 112          | 15         | 6        | 11,560   | 213    | 1                  | 5                    | 12,192             | 4.9% |
| 2003  | 303      | 108          | 13         | 14       | 11,837   | 281    | 5                  | 10                   | 12,571             | 5.1% |
| 2002  | 330      | 98           | 7          | 17       | 10,089   | 324    | 5                  | 31                   | 10,901             | 4.4% |
| 2001  | 243      | 123          | 11         | 14       | 10,275   | 250    | 4                  | 22                   | 10,942             | 4.5% |
| 2000  | 314      | 69           | 6          | 6        | 8,685    | 261    | 1                  | 18                   | 9,360              | 4.0% |
| 1999  | 251      | 53           | 3          | 8        | 8,280    | 311    | ..                 | 5                    | 8,911              | 3.7% |
| 1998  | 325      | 139          | 8          | 7        | 9,641    | 263    | ..                 | -                    | 10,383             | 4.2% |
| 1997  | 320      | 64           | 5          | 11       | 10,300   | 265    | ..                 | -                    | 10,965             | 4.2% |
| 1996  | 368      | 59           | 8          | 18       | 6,146    | 190    | ..                 | -                    | 6,789              | 3.6% |
| 1995  | 311      | 68           | 14         | 14       | 7,660    | 135    | ..                 | 963                  | 9,165              | 4.1% |
| 1994  | 302      | 184          | 7          | 14       | 6,857    | 124    | ..                 | 1                    | 7,489              | 3.4% |

Enregistrements d'animaux provenant d'un transfert embryonnaire au Canada

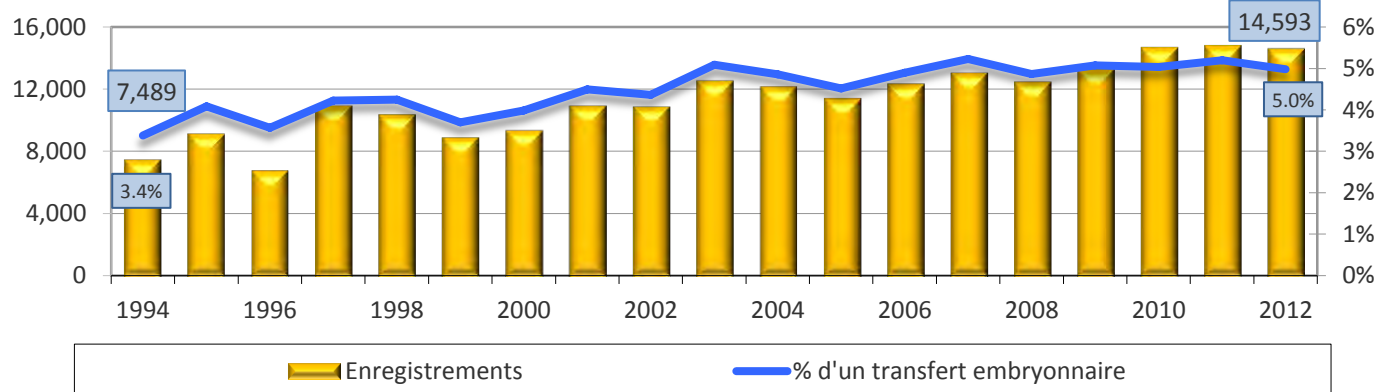

- Nul

.. Non disponible

<sup>1</sup> Comprend les « animaux à pourcentage » (ne sont pas 100 % pur-sang)

<sup>2</sup> Comprend toutes les chèvres à partir de 1999 à 2009

Source : Associations de races et Société canadienne d'enregistrement des animaux

Calculs réalisés par AAC-DIA, Secteur laitier

## TROUPEAUX INSCRITS AUX PROGRAMMES DE CONTRÔLE LAITIER (OFFICIEL ET GESTION)

| ANNÉE | BC  | AB  | SK  | MB  | ON    | QC    | NB  | NS  | PE  | NL | CANADA |
|-------|-----|-----|-----|-----|-------|-------|-----|-----|-----|----|--------|
| 2012  | 304 | 449 | 105 | 199 | 3,091 | 4,955 | 138 | 147 | 118 | 5  | 9,511  |
| 2011  | 304 | 455 | 108 | 204 | 3,110 | 4,990 | 150 | 148 | 120 | 5  | 9,594  |
| 2010  | 310 | 455 | 115 | 208 | 3,112 | 5,083 | 154 | 155 | 124 | 5  | 9,721  |
| 2009  | 319 | 459 | 124 | 213 | 3,136 | 5,118 | 160 | 161 | 129 | 3  | 9,822  |
| 2008  | 326 | 466 | 139 | 222 | 3,177 | 5,231 | 162 | 166 | 132 | 4  | 10,025 |
| 2007  | 338 | 485 | 141 | 233 | 3,299 | 5,387 | 170 | 173 | 145 | 4  | 10,375 |
| 2006  | 344 | 495 | 154 | 237 | 3,346 | 5,492 | 177 | 182 | 151 | 3  | 10,581 |
| 2005  | 366 | 508 | 158 | 248 | 3,559 | 5,697 | 208 | 206 | 163 | 3  | 11,116 |
| 2004  | 378 | 534 | 169 | 260 | 3,821 | 6,003 | 200 | 205 | 164 | 2  | 11,736 |
| 2003  | 393 | 545 | 183 | 280 | 4,000 | 6,068 | 216 | 215 | 172 | 16 | 12,088 |
| 2002  | 427 | 605 | 205 | 326 | 4,199 | 6,332 | 230 | 226 | 181 | 17 | 12,748 |
| 2001  | 415 | 596 | 203 | 333 | 4,318 | 6,592 | 230 | 233 | 189 | 18 | 13,127 |
| 2000  | 428 | 620 | 223 | 362 | 4,323 | 6,796 | 237 | 239 | 192 | 15 | 13,435 |
| 1999  | 453 | 703 | 239 | 381 | 4,495 | 7,139 | 246 | 253 | 190 | 13 | 14,112 |
| 1998  | 495 | 707 | 264 | 450 | 4,634 | 7,319 | 242 | 265 | 204 | 17 | 14,597 |
| 1997  | 477 | 752 | 282 | 460 | 4,853 | 7,211 | 251 | 276 | 213 | 19 | 14,794 |
| 1996  | 505 | 788 | 290 | 457 | 5,042 | 7,666 | 255 | 294 | 217 | 19 | 15,533 |
| 1995  | 583 | 815 | 303 | 471 | 5,231 | 7,923 | 264 | 303 | 213 | 20 | 16,126 |
| 1994  | 575 | 843 | 315 | 488 | 5,338 | 7,637 | 277 | 310 | 219 | 20 | 16,022 |

**Troupeaux inscrits aux programmes de contrôle laitier  
(officiel et gestion)**

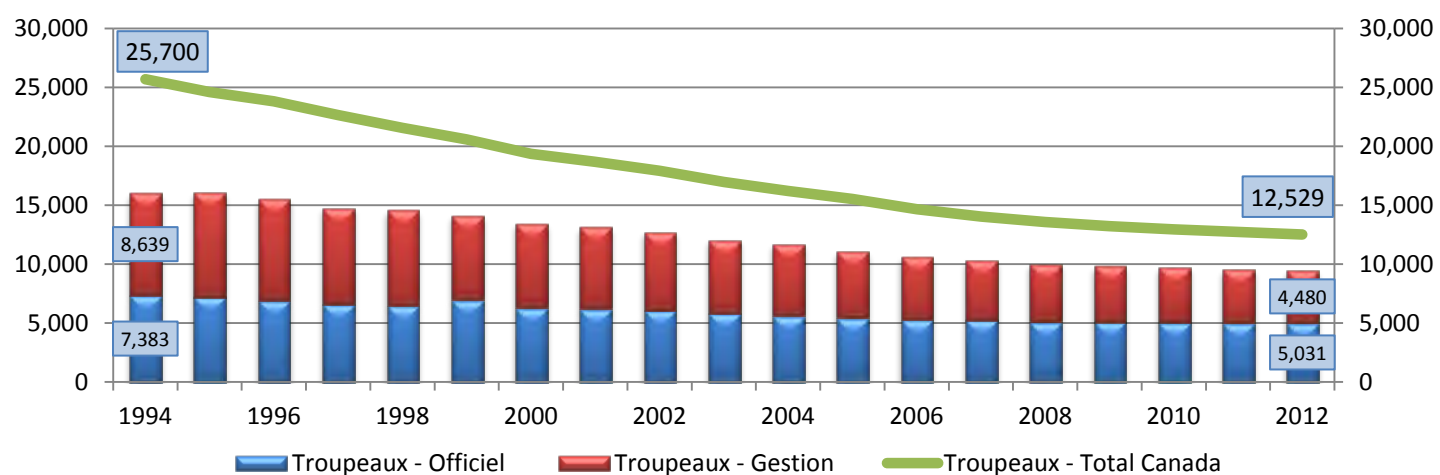

Source : Agriculture et Agroalimentaire Canada  
Calculs réalisés par AAC-DIA, Secteur laitier



## VACHES INSCRITES AUX PROGRAMMES DE CONTRÔLE LAITIER (OFFICIEL ET GESTION)

| ANNÉE | BC     | AB     | SK     | MB     | ON      | QC      | NB     | NS     | PE     | NL    | CANADA  |
|-------|--------|--------|--------|--------|---------|---------|--------|--------|--------|-------|---------|
| 2012  | 46,312 | 62,327 | 18,016 | 27,182 | 240,890 | 295,543 | 11,869 | 12,604 | 9,253  | 710   | 724,706 |
| 2011  | 45,165 | 61,531 | 17,587 | 27,694 | 237,698 | 292,198 | 11,076 | 12,458 | 9,012  | 773   | 715,192 |
| 2010  | 44,009 | 58,721 | 17,451 | 25,992 | 231,459 | 290,188 | 12,069 | 12,959 | 9,118  | 798   | 702,764 |
| 2009  | 43,302 | 58,437 | 17,985 | 25,478 | 234,373 | 296,345 | 12,188 | 13,263 | 9,677  | 762   | 711,810 |
| 2008  | 42,959 | 59,417 | 19,075 | 26,946 | 228,659 | 294,761 | 11,821 | 13,408 | 9,183  | 728   | 706,957 |
| 2007  | 43,334 | 58,414 | 18,057 | 25,496 | 236,766 | 299,044 | 12,214 | 14,159 | 9,842  | 692   | 718,018 |
| 2006  | 41,597 | 55,459 | 18,837 | 25,963 | 225,124 | 294,875 | 12,134 | 13,678 | 9,687  | 484   | 697,838 |
| 2005  | 43,989 | 58,046 | 18,296 | 26,827 | 231,400 | 301,905 | 13,153 | 14,110 | 9,973  | 413   | 718,112 |
| 2004  | 43,732 | 58,700 | 18,437 | 24,399 | 247,265 | 314,978 | 12,873 | 14,308 | 10,184 | 360   | 745,236 |
| 2003  | 43,958 | 56,357 | 19,267 | 24,499 | 252,276 | 311,333 | 13,057 | 14,502 | 10,251 | 1,141 | 746,641 |
| 2002  | 42,982 | 54,572 | 18,502 | 24,633 | 245,505 | 302,398 | 13,070 | 14,403 | 9,745  | 1,259 | 727,069 |
| 2001  | 43,806 | 56,436 | 18,182 | 24,664 | 245,471 | 305,240 | 13,045 | 14,591 | 9,664  | 1,162 | 732,261 |
| 2000  | 42,918 | 55,108 | 18,467 | 25,320 | 236,074 | 308,426 | 13,104 | 14,345 | 9,651  | 1,043 | 724,456 |
| 1999  | 44,205 | 60,217 | 18,347 | 24,627 | 243,708 | 311,209 | 13,787 | 14,564 | 9,067  | 920   | 740,651 |
| 1998  | 46,076 | 57,696 | 18,240 | 26,844 | 237,459 | 315,199 | 13,281 | 14,851 | 9,107  | 1,248 | 740,001 |
| 1997  | 48,774 | 60,533 | 18,733 | 26,096 | 246,273 | 307,519 | 13,472 | 15,351 | 9,688  | 1,510 | 747,949 |
| 1996  | 48,305 | 60,334 | 17,876 | 25,539 | 249,682 | 324,216 | 13,711 | 15,569 | 9,047  | 1,488 | 765,767 |
| 1995  | 48,064 | 59,291 | 18,189 | 26,159 | 252,319 | 321,043 | 13,401 | 15,782 | 8,746  | 1,513 | 764,507 |
| 1994  | 48,706 | 58,679 | 18,020 | 25,857 | 252,159 | 313,114 | 13,398 | 15,388 | 8,472  | 1,332 | 755,125 |

**Vaches inscrites aux programmes de contrôle laitier  
(officiel et gestion)**

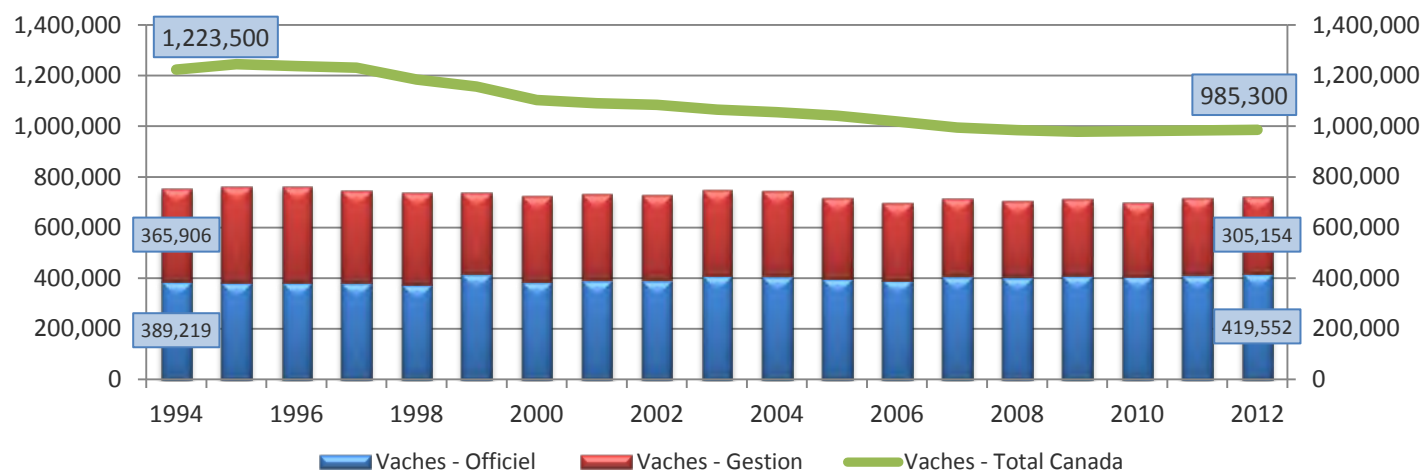

Source : Agriculture et Agroalimentaire Canada  
Calculs réalisés par AAC-DIA, Secteur laitier

**TAILLE MOYENNE DES TROUPEAUX INSCRITS AUX PROGRAMMES DE CONTRÔLE LAITIER  
(OFFICIEL ET GESTION)**

| ANNÉE | BC    | AB    | SK    | MB    | ON   | QC   | NB   | NS   | PE   | NL    | CANADA |
|-------|-------|-------|-------|-------|------|------|------|------|------|-------|--------|
| 2012  | 152.3 | 138.8 | 171.6 | 136.6 | 77.9 | 59.6 | 86.0 | 85.7 | 78.4 | 142.0 | 76.2   |
| 2011  | 148.6 | 135.2 | 162.8 | 135.8 | 76.4 | 58.6 | 73.8 | 84.2 | 75.1 | 154.6 | 74.5   |
| 2010  | 142.0 | 129.0 | 152.0 | 125.0 | 74.0 | 57.0 | 78.0 | 84.0 | 74.0 | 160.0 | 72.0   |
| 2009  | 136.0 | 127.0 | 145.0 | 120.0 | 75.0 | 58.0 | 76.0 | 82.0 | 75.0 | 254.0 | 73.0   |
| 2008  | 132.0 | 128.0 | 137.0 | 121.0 | 72.0 | 56.0 | 73.0 | 81.0 | 70.0 | 182.0 | 71.0   |
| 2007  | 128.0 | 120.0 | 128.0 | 109.0 | 72.0 | 56.0 | 72.0 | 82.0 | 68.0 | 173.0 | 69.0   |
| 2006  | 121.0 | 112.0 | 122.0 | 110.0 | 67.0 | 54.0 | 69.0 | 75.0 | 64.0 | 161.0 | 66.0   |
| 2005  | 120.0 | 114.0 | 116.0 | 108.0 | 65.0 | 53.0 | 63.0 | 69.0 | 61.0 | 138.0 | 65.0   |
| 2004  | 116.0 | 110.0 | 109.0 | 94.0  | 65.0 | 53.0 | 64.0 | 70.0 | 62.0 | 180.0 | 64.0   |
| 2003  | 112.0 | 103.0 | 105.0 | 88.0  | 63.0 | 51.0 | 60.0 | 68.0 | 60.0 | 71.0  | 62.0   |
| 2002  | 101.0 | 90.0  | 90.0  | 76.0  | 59.0 | 48.0 | 57.0 | 64.0 | 54.0 | 74.0  | 57.0   |
| 2001  | 106.0 | 95.0  | 90.0  | 74.0  | 57.0 | 46.0 | 57.0 | 63.0 | 51.0 | 65.0  | 56.0   |
| 2000  | 100.0 | 89.0  | 83.0  | 70.0  | 55.0 | 45.0 | 55.0 | 60.0 | 50.0 | 70.0  | 54.0   |
| 1999  | 98.0  | 86.0  | 77.0  | 65.0  | 54.0 | 44.0 | 56.0 | 58.0 | 48.0 | 71.0  | 52.0   |
| 1998  | 93.0  | 82.0  | 69.0  | 60.0  | 51.0 | 43.0 | 55.0 | 56.0 | 45.0 | 73.0  | 51.0   |
| 1997  | 102.0 | 80.0  | 66.0  | 57.0  | 51.0 | 43.0 | 54.0 | 56.0 | 45.0 | 79.0  | 51.0   |
| 1996  | 96.0  | 77.0  | 62.0  | 56.0  | 50.0 | 42.0 | 54.0 | 53.0 | 42.0 | 78.0  | 49.0   |
| 1995  | 82.0  | 73.0  | 60.0  | 56.0  | 48.0 | 41.0 | 51.0 | 52.0 | 41.0 | 76.0  | 47.0   |
| 1994  | 85.0  | 70.0  | 57.0  | 53.0  | 47.0 | 41.0 | 48.0 | 50.0 | 39.0 | 67.0  | 47.0   |

**Taille moyenne des troupeaux inscrits aux programmes de contrôle laitier  
(officiel et gestion)**

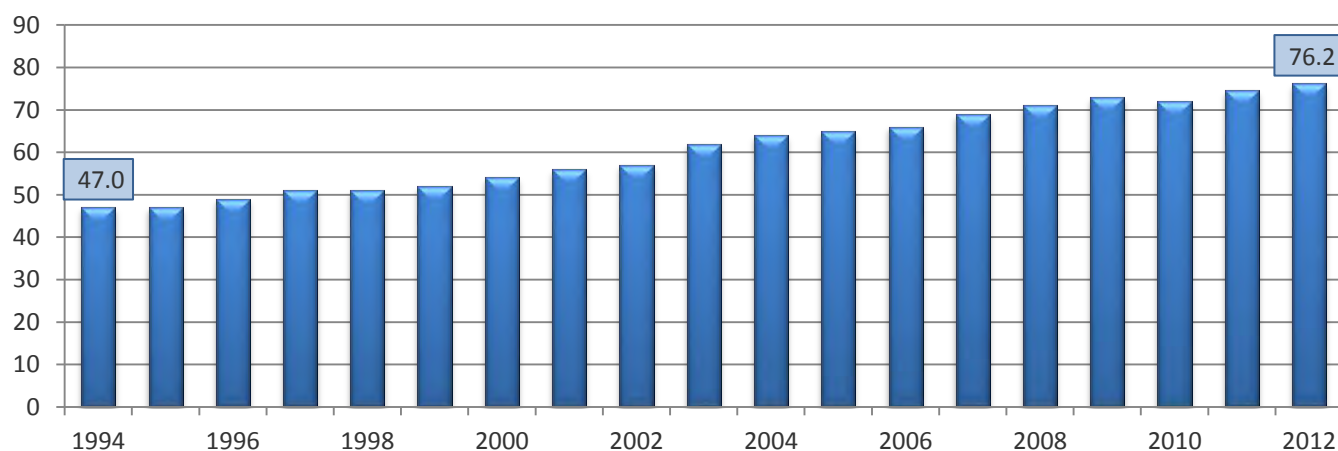

Source : Agriculture et Agroalimentaire Canada  
Calculs réalisés par AAC-DIA, Secteur laitier

**POURCENTAGE DE TROUPEAUX LAITIERS INSCRITS AUX PROGRAMMES DE CONTRÔLE LAITIER  
(OFFICIEL ET GESTION)**

| ANNÉE | BC   | AB   | SK   | MB   | ON   | QC   | NB   | NS   | PE   | NL   | CANADA |
|-------|------|------|------|------|------|------|------|------|------|------|--------|
| 2012  | 61.9 | 76.8 | 61.0 | 59.9 | 75.7 | 80.1 | 64.5 | 62.0 | 61.1 | 15.2 | 75.9   |
| 2011  | 59.4 | 76.9 | 59.3 | 59.3 | 75.2 | 79.4 | 68.5 | 60.4 | 60.0 | 14.7 | 75.3   |
| 2010  | 58.6 | 76.1 | 60.5 | 58.4 | 74.3 | 79.7 | 65.8 | 62.5 | 59.3 | 14.3 | 75.0   |
| 2009  | 58.9 | 74.6 | 61.4 | 54.9 | 73.9 | 78.8 | 69.3 | 63.6 | 60.6 | 8.6  | 74.3   |
| 2008  | 58.6 | 73.0 | 61.5 | 54.1 | 73.0 | 78.5 | 69.5 | 63.6 | 62.3 | 10.5 | 73.8   |
| 2007  | 59.1 | 73.5 | 61.3 | 54.8 | 73.2 | 78.4 | 70.8 | 63.6 | 65.3 | 10.5 | 73.9   |
| 2006  | 55.9 | 71.5 | 63.4 | 52.1 | 71.4 | 76.7 | 69.7 | 65.2 | 64.5 | 7.9  | 72.2   |
| 2005  | 57.1 | 70.6 | 61.0 | 50.1 | 70.4 | 75.9 | 80.6 | 69.4 | 66.3 | 7.3  | 71.6   |
| 2004  | 56.7 | 71.3 | 60.8 | 49.1 | 71.5 | 77.4 | 72.2 | 65.3 | 61.9 | 4.9  | 72.3   |
| 2003  | 57.9 | 70.2 | 62.2 | 50.5 | 70.9 | 75.3 | 75.8 | 62.5 | 57.1 | 39.0 | 71.2   |
| 2002  | 61.8 | 73.8 | 64.5 | 55.9 | 69.8 | 74.5 | 76.2 | 65.5 | 57.3 | 41.5 | 71.1   |
| 2001  | 58.8 | 70.4 | 60.4 | 53.8 | 69.2 | 74.1 | 74.4 | 64.7 | 60.2 | 37.5 | 70.3   |
| 2000  | 59.6 | 69.4 | 59.8 | 55.8 | 66.8 | 73.5 | 75.7 | 64.9 | 57.8 | -    | 69.4   |
| 1999  | 60.2 | 73.8 | 59.9 | 54.6 | 65.0 | 73.0 | 74.8 | 65.0 | 52.2 | -    | 68.6   |
| 1998  | 63.3 | 70.2 | 62.6 | 60.4 | 64.3 | 71.3 | 70.8 | 65.1 | 52.8 | -    | 67.7   |
| 1997  | 59.0 | 69.5 | 58.3 | 55.8 | 63.7 | 67.9 | 67.3 | 64.2 | 52.0 | -    | 65.3   |
| 1996  | 60.3 | 69.4 | 49.7 | 51.9 | 61.9 | 69.8 | 67.3 | 64.6 | 51.3 | -    | 65.2   |
| 1995  | 67.8 | 68.6 | 43.7 | 49.7 | 63.8 | 69.4 | 66.8 | 63.4 | 47.4 | -    | 65.5   |
| 1994  | 65.1 | 66.3 | 41.3 | 44.0 | 62.7 | 64.8 | 68.1 | 63.1 | 45.2 | -    | 62.3   |

**Pourcentage de troupeaux laitiers inscrits aux programmes de contrôle laitier  
(officiel et gestion)**

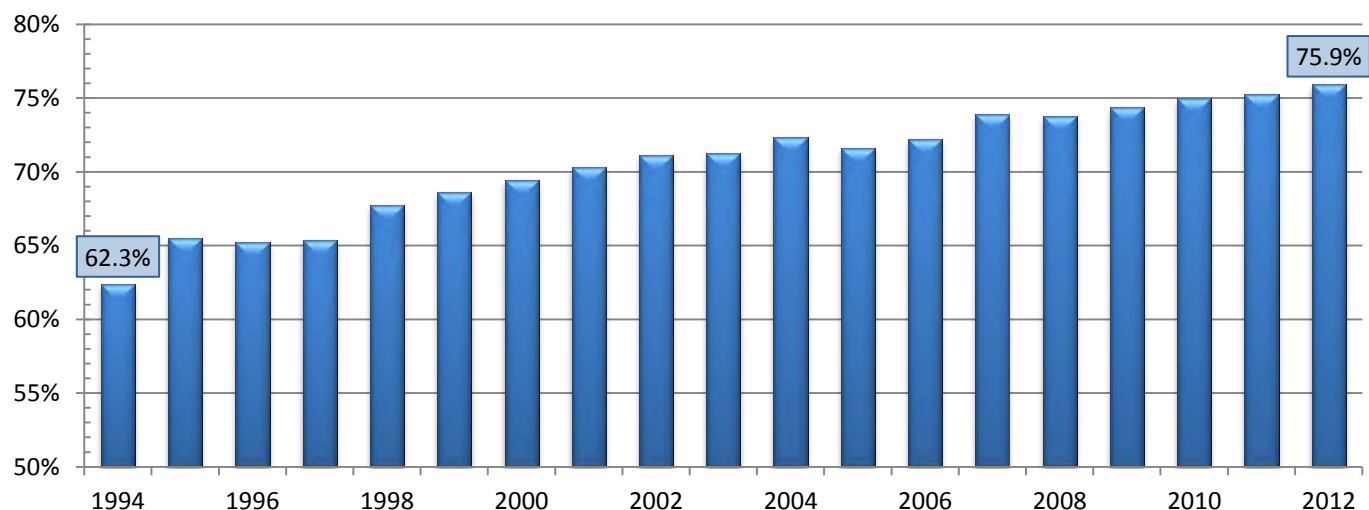

- : Nul

Source : Agriculture et Agroalimentaire Canada

Calculs réalisés par AAC-DIA, Secteur laitier

**POURCENTAGE DE VACHES LAITIÈRES INSCRITES AUX PROGRAMMES DE CONTRÔLE LAITIER  
(OFFICIEL ET GESTION)**

| ANNÉE | BC   | AB   | SK   | MB   | ON   | QC   | NB   | NS   | PE   | NL   | CANADA |
|-------|------|------|------|------|------|------|------|------|------|------|--------|
| 2012  | 64.8 | 69.3 | 62.1 | 61.1 | 74.6 | 80.3 | 63.5 | 57.8 | 70.1 | 12.5 | 73.6   |
| 2011  | 64.1 | 68.4 | 58.6 | 62.2 | 73.8 | 79.8 | 59.2 | 55.4 | 69.3 | 13.1 | 72.7   |
| 2010  | 61.9 | 66.0 | 58.2 | 56.5 | 72.2 | 79.7 | 61.9 | 60.3 | 69.1 | 12.9 | 71.6   |
| 2009  | 60.9 | 67.2 | 62.0 | 56.6 | 73.2 | 81.2 | 64.1 | 57.7 | 75.6 | 11.5 | 72.7   |
| 2008  | 60.7 | 71.2 | 65.8 | 61.2 | 71.5 | 78.6 | 62.9 | 57.1 | 70.6 | 10.9 | 71.8   |
| 2007  | 61.5 | 73.5 | 63.4 | 57.3 | 72.4 | 77.9 | 64.3 | 63.8 | 74.6 | 10.8 | 72.2   |
| 2006  | 55.5 | 64.9 | 65.0 | 57.7 | 67.4 | 75.6 | 64.2 | 61.3 | 73.4 | 7.8  | 68.5   |
| 2005  | 56.4 | 69.9 | 59.0 | 61.0 | 67.1 | 75.7 | 68.2 | 61.6 | 73.9 | 7.0  | 69.0   |
| 2004  | 54.7 | 67.9 | 58.5 | 58.1 | 69.6 | 79.3 | 67.0 | 59.6 | 72.7 | 6.9  | 70.6   |
| 2003  | 57.8 | 64.8 | 60.2 | 60.5 | 69.3 | 77.3 | 67.7 | 59.9 | 69.7 | 23.8 | 70.1   |
| 2002  | 57.7 | 59.3 | 66.1 | 58.7 | 66.9 | 72.3 | 68.1 | 60.0 | 67.2 | 26.8 | 67.1   |
| 2001  | 62.1 | 62.7 | 55.1 | 58.7 | 66.0 | 72.7 | 66.9 | 59.6 | 65.3 | 24.7 | 67.1   |
| 2000  | 60.4 | 63.3 | 59.6 | 61.0 | 62.1 | 72.2 | 63.9 | 55.6 | 64.3 | 22.7 | 65.7   |
| 1999  | 59.7 | 66.9 | 54.0 | 49.3 | 62.3 | 69.2 | 65.7 | 56.0 | 56.0 | 20.4 | 64.0   |
| 1998  | 59.1 | 61.4 | 52.1 | 50.6 | 59.4 | 69.1 | 62.6 | 56.7 | 56.2 | 28.4 | 62.5   |
| 1997  | 58.1 | 59.9 | 52.0 | 50.2 | 60.1 | 64.1 | 63.5 | 58.6 | 59.8 | 33.6 | 60.8   |
| 1996  | 57.5 | 59.7 | 44.7 | 49.1 | 61.3 | 66.8 | 65.3 | 59.4 | 54.8 | 33.1 | 61.9   |
| 1995  | 58.6 | 58.1 | 44.4 | 49.4 | 61.5 | 65.8 | 63.8 | 59.6 | 51.8 | 33.6 | 61.4   |
| 1994  | 63.3 | 59.9 | 42.9 | 47.9 | 62.0 | 65.8 | 63.8 | 57.4 | 49.0 | 30.3 | 61.7   |

**Pourcentage de vaches laitières inscrites aux programmes de contrôle laitier  
(officiel et gestion)**

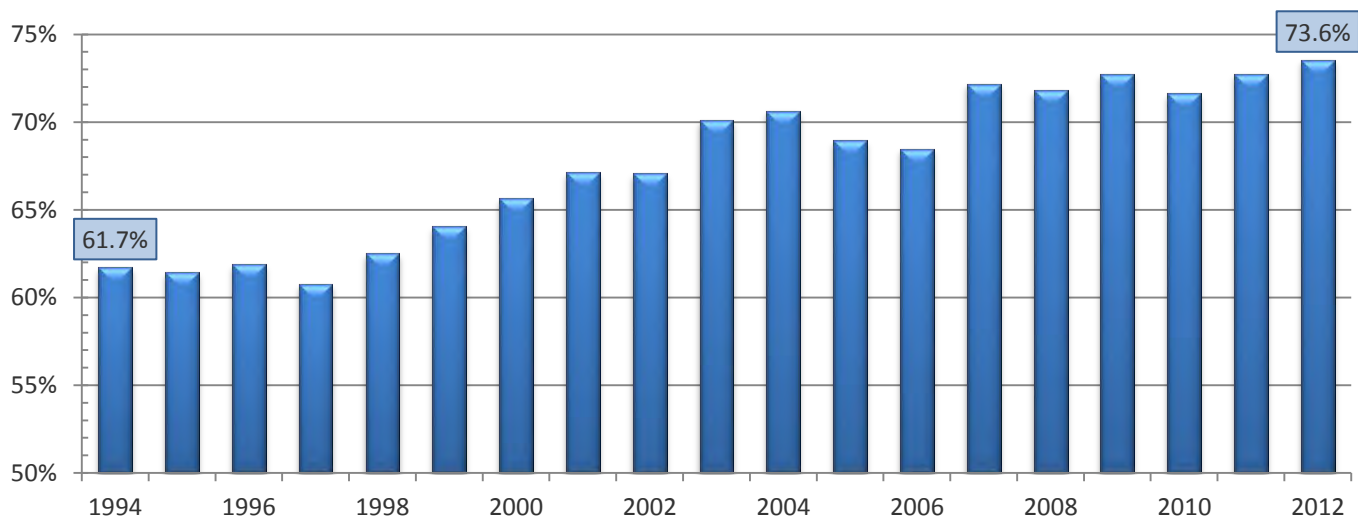

Source : Agriculture et Agroalimentaire Canada  
Calculs réalisés par AAC-DIA, Secteur laitier

# UTILISATION DE TAUREAUX D'INSÉMINATION ARTIFICIELLE SELON L'ÂGE À L'INSÉMININATION

Tendance mensuelle de l'utilisation de taureaux d'insémination artificielle selon l'âge à l'insémination

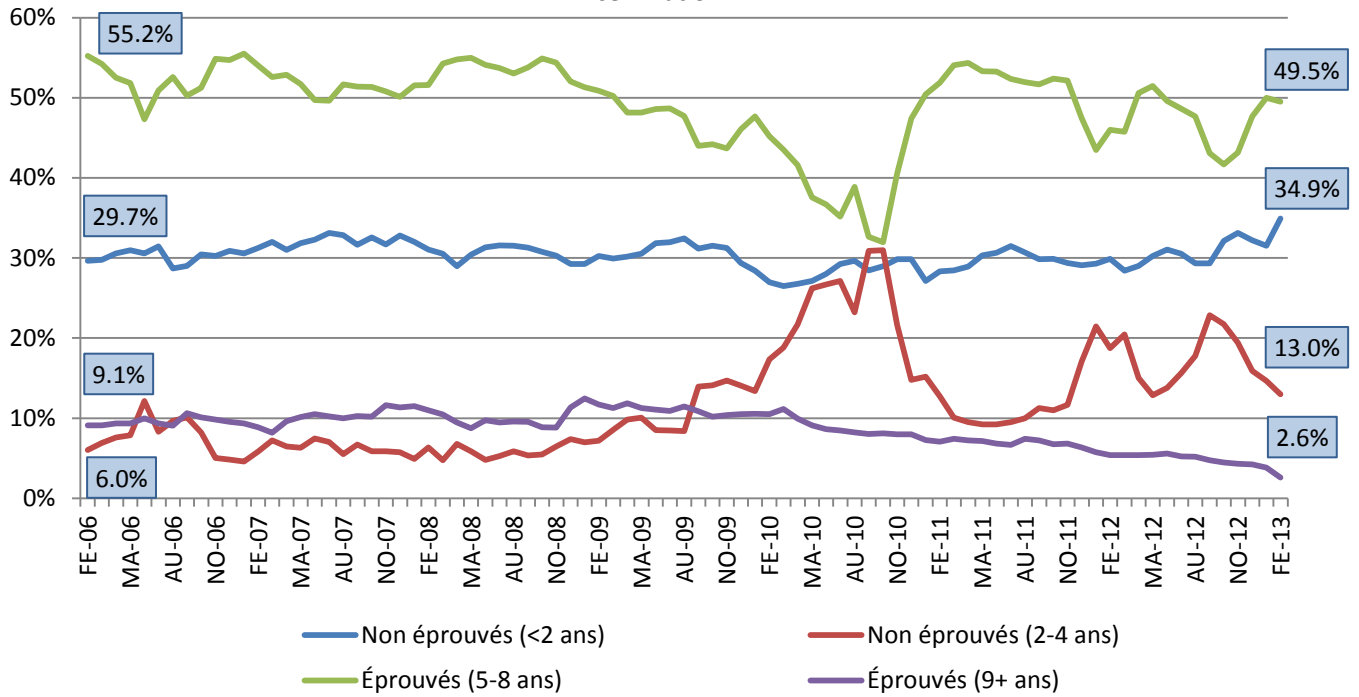

Tendance annuelle de l'utilisation de taureaux d'insémination artificielle selon l'âge à l'insémination

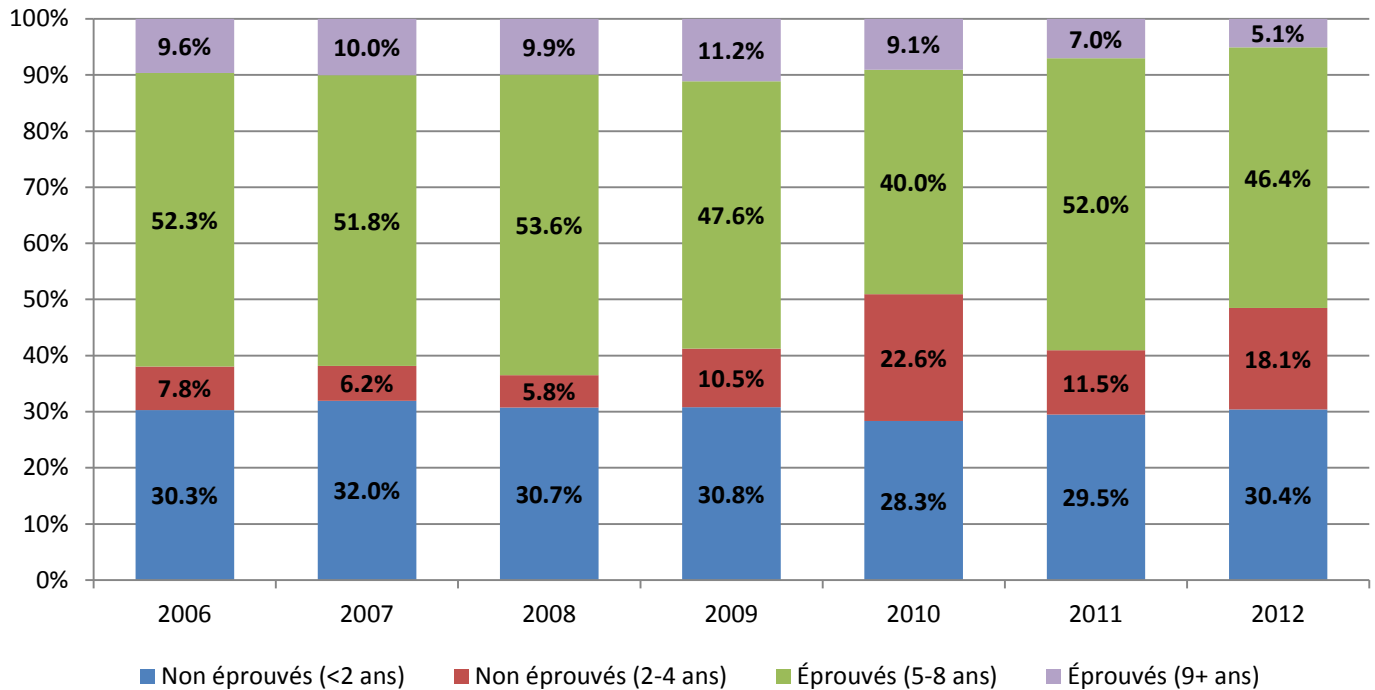

Source : Réseau laitier canadien (RLC)  
 Compilé par AAC-DIA, Secteur laitier

## TOUTES LES RACES

### PRODUCTION MOYENNE BASÉE SUR LES RELEVÉS OFFICIELS - SUPERVISÉS AU CANADA

| ANNÉE | NO. RELEVÉS | LAIT<br>kg | GRAS<br>kg | GRAS<br>% | PROTÉINE<br>kg | PROTÉINE<br>% | MCR <sup>1</sup> |      |          |
|-------|-------------|------------|------------|-----------|----------------|---------------|------------------|------|----------|
|       |             |            |            |           |                |               | LAIT             | GRAS | PROTÉINE |
| 2012  | 310,695     | 9,780      | 373        | 3.85      | 313            | 3.22          | 219              | 223  | 219      |
| 2011  | 303,042     | 9,774      | 372        | 3.84      | 312            | 3.22          | 218              | 221  | 218      |
| 2010  | 298,068     | 9,768      | 367        | 3.79      | 311            | 3.21          | 217              | 217  | 216      |
| 2009  | 305,746     | 9,592      | 362        | 3.81      | 307            | 3.22          | 213              | 213  | 213      |
| 2008  | 295,275     | 9,642      | 361        | 3.78      | 309            | 3.23          | 214              | 214  | 215      |
| 2007  | 289,072     | 9,538      | 356        | 3.77      | 305            | 3.22          | 212              | 211  | 212      |
| 2006  | 285,379     | 9,481      | 352        | 3.75      | 302            | 3.21          | 211              | 208  | 210      |
| 2005  | 285,815     | 9,422      | 350        | 3.76      | 301            | 3.21          | 209              | 207  | 209      |
| 2004  | 292,180     | 9,458      | 348        | 3.72      | 302            | 3.22          | 210              | 206  | 210      |
| 2003  | 294,747     | 9,519      | 351        | 3.73      | 306            | 3.23          | 210              | 206  | 212      |
| 2002  | 293,634     | 9,519      | 350        | 3.72      | 307            | 3.25          | 210              | 206  | 212      |
| 2001  | 274,658     | 9,242      | 344        | 3.72      | 299            | 3.24          | 204              | 202  | 207      |
| 2000  | 274,795     | 9,152      | 339        | 3.70      | 296            | 3.23          | 202              | 198  | 204      |
| 1999  | 286,301     | 8,960      | 331        | 3.69      | 290            | 3.24          | 197              | 193  | 200      |
| 1998  | 294,635     | 8,738      | 323        | 3.70      | 283            | 3.24          | 193              | 189  | 196      |
| 1997  | 299,119     | 8,427      | 316        | 3.72      | 275            | 3.24          | 186              | 185  | 190      |
| 1996  | 300,050     | 8,424      | 317        | 3.76      | 274            | 3.25          | 186              | 186  | 190      |
| 1995  | 304,318     | 8,251      | 309        | 3.74      | 267            | 3.24          | 181              | 181  | 184      |
| 1994  | 305,549     | 8,103      | 303        | 3.74      | 264            | 3.26          | 178              | 177  | 180      |
| 1993  | 296,253     | 7,988      | 299        | 3.75      | 259            | 3.25          | 174              | 175  | 178      |

## TOUTES LES RACES

### Production moyenne basée sur les relevés officiels - supervisés au Canada

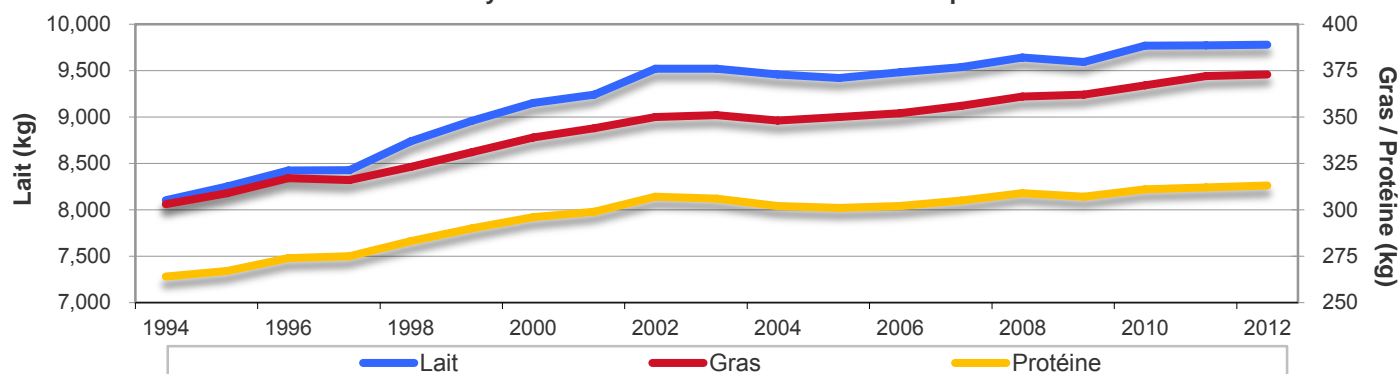

<sup>1</sup> MCR - Moyenne de la classe de la race

Source : Agriculture et Agroalimentaire Canada

Calculs réalisés par AAC-DIA, Secteur laitier

**TOUTES LES RACES**  
**PRODUCTION MOYENNE PAR PROVINCE BASÉE SUR LES RELEVÉS OFFICIELS AU CANADA**  
**2012**

| PROVINCE      | NO. TROUPEAUX | NO. RELEVÉS    | LAIT kg      | GRAS kg    | GRAS %      | PROTÉINE kg | PROTÉINE %  | MCR <sup>1</sup> |            |             |
|---------------|---------------|----------------|--------------|------------|-------------|-------------|-------------|------------------|------------|-------------|
|               |               |                |              |            |             |             |             | LAIT kg          | GRAS kg    | PROTÉINE kg |
| <b>BC</b>     | 251           | 23,578         | 10,255       | 384        | 3.78        | 326         | 3.20        | 231              | 230        | 230         |
| <b>AB</b>     | 265           | 27,923         | 10,112       | 381        | 3.80        | 322         | 3.20        | 226              | 228        | 225         |
| <b>SK</b>     | 75            | 8,508          | 10,097       | 379        | 3.78        | 321         | 3.20        | 224              | 226        | 224         |
| <b>MB</b>     | 151           | 13,557         | 9,641        | 360        | 3.76        | 307         | 3.20        | 214              | 213        | 213         |
| <b>ON</b>     | 2,076         | 120,019        | 9,732        | 370        | 3.84        | 310         | 3.21        | 219              | 221        | 218         |
| <b>QC</b>     | 2,039         | 96,396         | 9,663        | 377        | 3.93        | 313         | 3.26        | 217              | 224        | 220         |
| <b>NB</b>     | 112           | 7,129          | 9,434        | 357        | 3.82        | 299         | 3.19        | 211              | 212        | 208         |
| <b>NS</b>     | 119           | 7,653          | 9,600        | 365        | 3.82        | 304         | 3.19        | 211              | 215        | 210         |
| <b>PE</b>     | 93            | 5,610          | 9,643        | 370        | 3.85        | 301         | 3.14        | 211              | 217        | 207         |
| <b>NL</b>     | 3             | 322            | 10,780       | 406        | 3.77        | 346         | 3.22        | 235              | 237        | 237         |
| <b>CANADA</b> | <b>5,184</b>  | <b>310,695</b> | <b>9,780</b> | <b>373</b> | <b>3.85</b> | <b>313</b>  | <b>3.22</b> | <b>219</b>       | <b>223</b> | <b>219</b>  |

<sup>1</sup> MCR - Moyenne de la classe de la race

Source : Agriculture et Agroalimentaire Canada

Calculs réalisés par AAC-DIA, Secteur laitier

## AYRSHIRE

### PRODUCTION MOYENNE BASÉE SUR LES RELEVÉS OFFICIELS - SUPERVISÉS AU CANADA

| ANNÉE | NO. RELEVÉS | LAIT<br>kg | GRAS<br>kg | GRAS<br>% | PROTÉINE<br>kg | PROTÉINE<br>% | MCR <sup>1</sup> |      |          |
|-------|-------------|------------|------------|-----------|----------------|---------------|------------------|------|----------|
|       |             |            |            |           |                |               | LAIT             | GRAS | PROTÉINE |
| 2012  | 8,499       | 7,659      | 310        | 4.05      | 257            | 3.36          | 221              | 217  | 225      |
| 2011  | 8,694       | 7,717      | 310        | 4.03      | 258            | 3.35          | 221              | 216  | 224      |
| 2010  | 8,809       | 7,663      | 307        | 4.02      | 255            | 3.34          | 218              | 213  | 221      |
| 2009  | 9,205       | 7,468      | 301        | 4.04      | 250            | 3.35          | 214              | 209  | 217      |
| 2008  | 8,830       | 7,561      | 301        | 3.99      | 253            | 3.36          | 216              | 209  | 221      |
| 2007  | 9,244       | 7,422      | 294        | 3.97      | 247            | 3.34          | 213              | 204  | 216      |
| 2006  | 9,323       | 7,423      | 293        | 3.96      | 246            | 3.32          | 213              | 204  | 214      |
| 2005  | 9,828       | 7,354      | 292        | 3.98      | 244            | 3.32          | 211              | 203  | 213      |
| 2004  | 10,055      | 7,323      | 290        | 3.97      | 243            | 3.32          | 210              | 201  | 211      |
| 2003  | 10,337      | 7,386      | 292        | 3.97      | 245            | 3.33          | 210              | 202  | 212      |
| 2002  | 10,405      | 7,369      | 292        | 3.98      | 246            | 3.34          | 210              | 202  | 213      |
| 2001  | 10,019      | 7,214      | 288        | 4.00      | 242            | 3.35          | 205              | 199  | 209      |
| 2000  | 10,176      | 7,172      | 284        | 3.96      | 239            | 3.33          | 202              | 195  | 205      |
| 1999  | 10,814      | 7,027      | 276        | 3.93      | 233            | 3.32          | 199              | 190  | 201      |
| 1998  | 11,312      | 6,842      | 270        | 3.95      | 227            | 3.31          | 193              | 185  | 196      |
| 1997  | 11,881      | 6,664      | 266        | 3.99      | 223            | 3.35          | 188              | 182  | 192      |
| 1996  | 12,219      | 6,638      | 264        | 3.98      | 227            | 3.42          | 187              | 182  | 191      |
| 1995  | 12,668      | 6,517      | 258        | 3.96      | 216            | 3.32          | 183              | 177  | 187      |
| 1994  | 12,651      | 6,428      | 257        | 4.00      | 215            | 3.34          | 182              | 176  | 186      |
| 1993  | 12,954      | 6,444      | 257        | 3.99      | 214            | 3.32          | 181              | 177  | 185      |

## AYRSHIRE

### Production moyenne basée sur les relevés officiels - supervisés au Canada

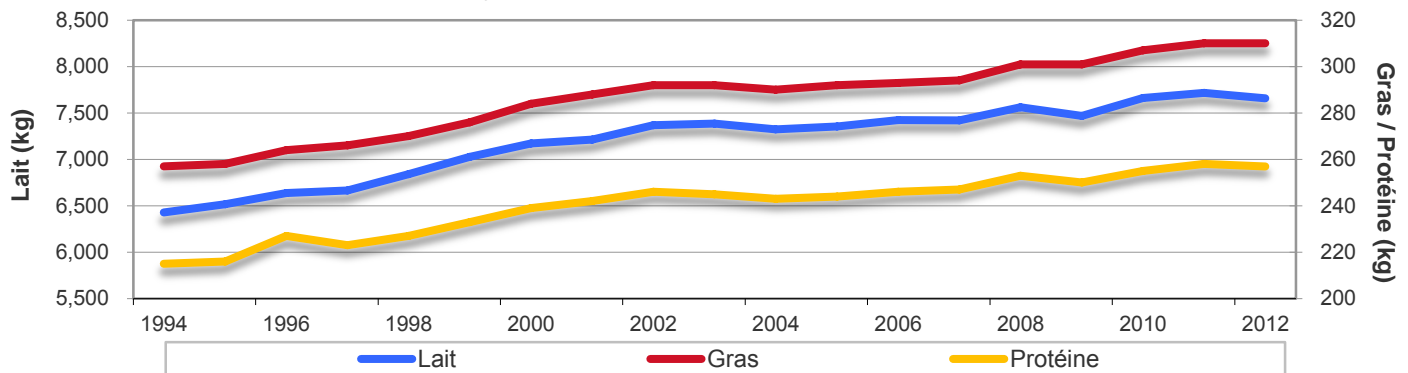

<sup>1</sup> MCR - Moyenne de la classe de la race

Source : Agriculture et Agroalimentaire Canada

Calculs réalisés par AAC-DIA, Secteur laitier



## SUISSE BRUNE

### PRODUCTION MOYENNE BASÉE SUR LES RELEVÉS OFFICIELS - SUPERVISÉS AU CANADA

| ANNÉE | NO. RELEVÉS | LAIT<br>kg | GRAS<br>kg | GRAS<br>% | PROTÉINE<br>kg | PROTÉINE<br>% | MCR <sup>1</sup> |      |          |
|-------|-------------|------------|------------|-----------|----------------|---------------|------------------|------|----------|
|       |             |            |            |           |                |               | LAIT             | GRAS | PROTÉINE |
| 2012  | 1,883       | 8,258      | 340        | 4.14      | 289            | 3.51          | 213              | 218  | 213      |
| 2011  | 1,978       | 8,260      | 340        | 4.13      | 288            | 3.50          | 214              | 219  | 213      |
| 2010  | 1,933       | 8,340      | 338        | 4.07      | 288            | 3.47          | 215              | 217  | 213      |
| 2009  | 1,974       | 8,127      | 329        | 4.08      | 282            | 3.48          | 211              | 213  | 209      |
| 2008  | 1,661       | 8,366      | 337        | 4.04      | 290            | 3.48          | 217              | 217  | 215      |
| 2007  | 1,545       | 8,159      | 330        | 4.06      | 283            | 3.48          | 211              | 212  | 209      |
| 2006  | 1,528       | 8,064      | 326        | 4.06      | 278            | 3.46          | 208              | 209  | 205      |
| 2005  | 1,397       | 7,792      | 319        | 4.12      | 270            | 3.48          | 201              | 205  | 199      |
| 2004  | 1,398       | 8,048      | 326        | 4.07      | 279            | 3.47          | 206              | 208  | 204      |
| 2003  | 1,454       | 8,038      | 324        | 4.04      | 279            | 3.49          | 207              | 208  | 206      |
| 2002  | 1,458       | 8,215      | 329        | 4.03      | 287            | 3.50          | 207              | 207  | 206      |
| 2001  | 1,311       | 8,020      | 323        | 4.02      | 281            | 3.50          | 203              | 204  | 203      |
| 2000  | 1,550       | 7,920      | 314        | 3.96      | 276            | 3.48          | 201              | 198  | 200      |
| 1999  | 1,585       | 7,585      | 306        | 4.03      | 268            | 3.54          | 192              | 193  | 194      |
| 1998  | 1,678       | 7,105      | 287        | 4.04      | 249            | 3.50          | 179              | 180  | 179      |
| 1997  | 1,776       | 6,818      | 276        | 4.05      | 240            | 3.52          | 172              | 174  | 173      |
| 1996  | 1,770       | 6,910      | 282        | 4.08      | 244            | 3.53          | 174              | 178  | 177      |
| 1995  | 1,740       | 6,709      | 272        | 4.05      | 234            | 3.49          | 171              | 173  | 171      |
| 1994  | 1,720       | 6,718      | 273        | 4.06      | 236            | 3.51          | 169              | 170  | 169      |
| 1993  | 1,607       | 6,639      | 270        | 4.07      | 234            | 3.52          | 165              | 168  | 167      |

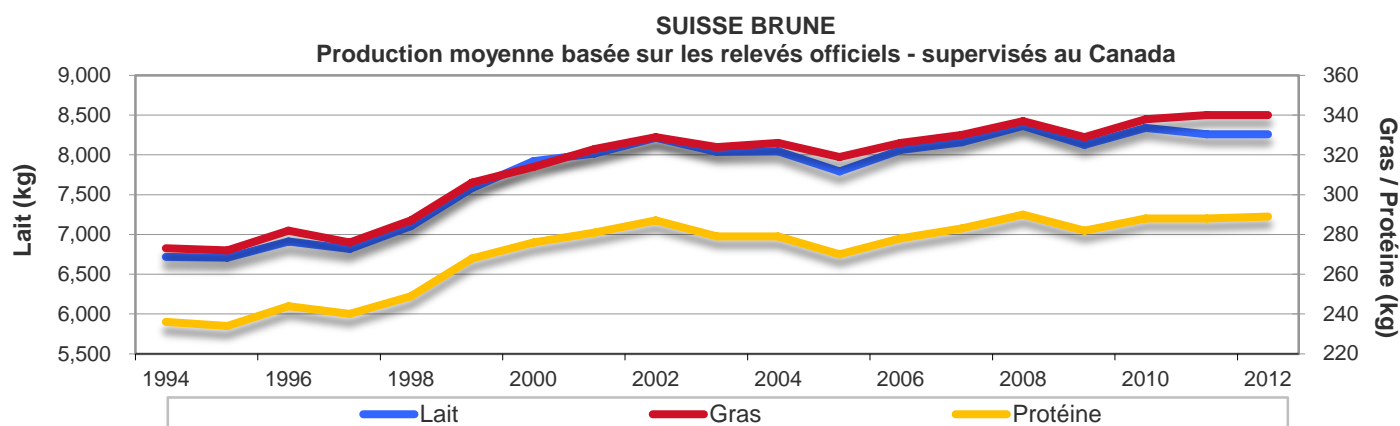

<sup>1</sup> MCR - Moyenne de la classe de la race

Source : Agriculture et Agroalimentaire Canada

Calculs réalisés par AAC-DIA, Secteur laitier

## CANADIENNE

### PRODUCTION MOYENNE BASÉE SUR LES RELEVÉS OFFICIELS - SUPERVISÉS AU CANADA

| ANNÉE | NO. RELEVÉS | LAIT<br>kg | GRAS<br>kg | GRAS<br>% | PROTÉINE<br>kg | PROTÉINE<br>% | MCR <sup>1</sup> |      |          |
|-------|-------------|------------|------------|-----------|----------------|---------------|------------------|------|----------|
|       |             |            |            |           |                |               | LAIT             | GRAS | PROTÉINE |
| 2012  | 168         | 5,883      | 249        | 4.24      | 208            | 3.55          | 210              | 196  | 215      |
| 2011  | 178         | 6,107      | 263        | 4.31      | 216            | 3.56          | 217              | 206  | 223      |
| 2010  | 191         | 5,791      | 252        | 4.35      | 205            | 3.55          | 206              | 198  | 211      |
| 2009  | 187         | 5,761      | 249        | 4.32      | 204            | 3.56          | 203              | 194  | 209      |
| 2008  | 190         | 5,415      | 231        | 4.25      | 194            | 3.59          | 192              | 181  | 200      |
| 2007  | 180         | 5,353      | 227        | 4.25      | 192            | 3.61          | 190              | 179  | 198      |
| 2006  | 203         | 5,412      | 228        | 4.24      | 193            | 3.60          | 188              | 177  | 196      |
| 2005  | 216         | 5,377      | 225        | 4.21      | 191            | 3.57          | 190              | 177  | 196      |
| 2004  | 167         | 5,776      | 236        | 4.12      | 203            | 3.54          | 202              | 184  | 207      |
| 2003  | 159         | 5,671      | 233        | 4.15      | 201            | 3.57          | 196              | 179  | 202      |
| 2002  | 168         | 5,961      | 252        | 4.24      | 212            | 3.58          | 206              | 193  | 212      |
| 2001  | 154         | 6,089      | 259        | 4.25      | 224            | 3.68          | 216              | 202  | 230      |
| 2000  | 160         | 6,186      | 268        | 4.33      | 224            | 3.61          | 217              | 209  | 227      |
| 1999  | 163         | 5,818      | 249        | 4.28      | 211            | 3.63          | 201              | 191  | 212      |
| 1998  | 212         | 5,423      | 232        | 4.28      | 197            | 3.63          | 189              | 180  | 200      |
| 1997  | 231         | 5,285      | 226        | 4.28      | 193            | 3.65          | 185              | 175  | 196      |
| 1996  | 247         | 5,150      | 219        | 4.25      | 187            | 3.63          | 182              | 172  | 192      |
| 1995  | 252         | 4,845      | 202        | 4.17      | 173            | 3.57          | 170              | 158  | 177      |
| 1994  | 291         | 4,696      | 198        | 4.22      | 169            | 3.60          | 163              | 152  | 171      |
| 1993  | 308         | 4,491      | 190        | 4.23      | 162            | 3.61          | 157              | 147  | 165      |

## CANADIENNE

### Production moyenne basée sur les relevés officiels - supervisés au Canada

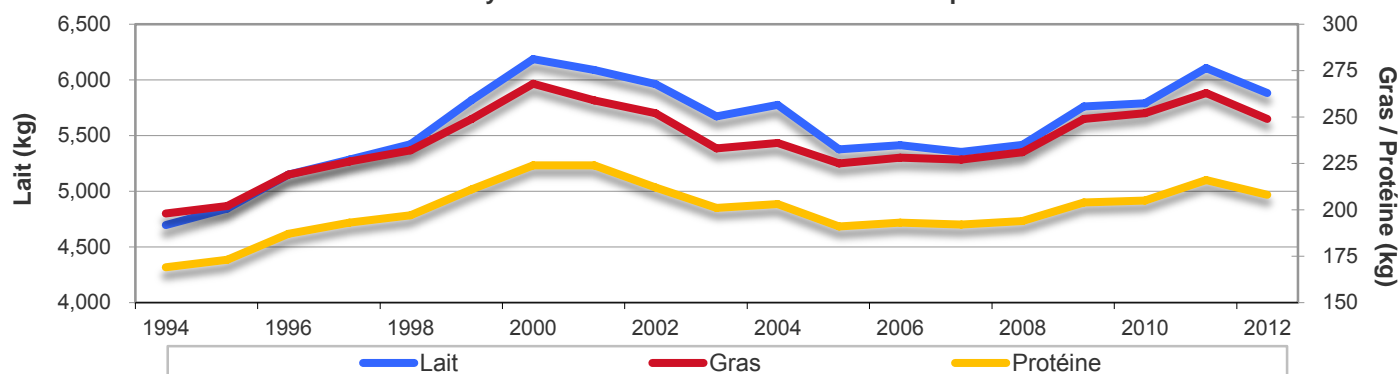

<sup>1</sup> MCR - Moyenne de la classe de la race

Source : Agriculture et Agroalimentaire Canada

Calculs réalisés par AAC-DIA, Secteur laitier

## GUERNSEY

### PRODUCTION MOYENNE BASÉE SUR LES RELEVÉS OFFICIELS - SUPERVISÉS AU CANADA

| ANNÉE | NO. RELEVÉS | LAIT<br>kg | GRAS<br>kg | GRAS<br>% | PROTÉINE<br>kg | PROTÉINE<br>% | MCR <sup>1</sup> |      |          |
|-------|-------------|------------|------------|-----------|----------------|---------------|------------------|------|----------|
|       |             |            |            |           |                |               | LAIT             | GRAS | PROTÉINE |
| 2012  | 374         | 6,831      | 313        | 4.60      | 234            | 3.44          | 207              | 190  | 200      |
| 2011  | 371         | 7,062      | 322        | 4.57      | 241            | 3.42          | 216              | 196  | 207      |
| 2010  | 357         | 6,891      | 310        | 4.51      | 235            | 3.43          | 208              | 187  | 200      |
| 2009  | 419         | 6,812      | 310        | 4.56      | 233            | 3.43          | 205              | 186  | 198      |
| 2008  | 415         | 6,820      | 305        | 4.51      | 234            | 3.45          | 208              | 186  | 200      |
| 2007  | 401         | 6,673      | 299        | 4.51      | 230            | 3.46          | 203              | 181  | 196      |
| 2006  | 422         | 6,540      | 296        | 4.55      | 224            | 3.43          | 198              | 179  | 190      |
| 2005  | 468         | 6,398      | 286        | 4.50      | 219            | 3.43          | 194              | 173  | 186      |
| 2004  | 503         | 6,435      | 290        | 4.54      | 221            | 3.45          | 195              | 176  | 189      |
| 2003  | 648         | 6,570      | 293        | 4.49      | 228            | 3.49          | 198              | 176  | 193      |
| 2002  | 777         | 6,347      | 279        | 4.44      | 222            | 3.51          | 192              | 168  | 188      |
| 2001  | 707         | 6,015      | 268        | 4.45      | 211            | 3.51          | 181              | 161  | 178      |
| 2000  | 921         | 5,949      | 265        | 4.45      | 207            | 3.48          | 179              | 159  | 176      |
| 1999  | 1,114       | 5,939      | 263        | 4.43      | 210            | 3.54          | 178              | 157  | 177      |
| 1998  | 1,369       | 5,991      | 268        | 4.48      | 212            | 3.55          | 181              | 162  | 180      |
| 1997  | 1,455       | 5,919      | 268        | 4.53      | 210            | 3.55          | 179              | 162  | 179      |
| 1996  | 1,607       | 5,984      | 273        | 4.56      | 212            | 3.54          | 180              | 164  | 180      |
| 1995  | 1,789       | 5,936      | 271        | 4.57      | 210            | 3.54          | 179              | 163  | 178      |
| 1994  | 1,903       | 5,867      | 279        | 4.76      | 209            | 3.56          | 176              | 162  | 176      |
| 1993  | 1,958       | 5,826      | 267        | 4.58      | 208            | 3.57          | 176              | 162  | 177      |

## GUERNSEY

### Production moyenne basée sur les relevés officiels - supervisés au Canada

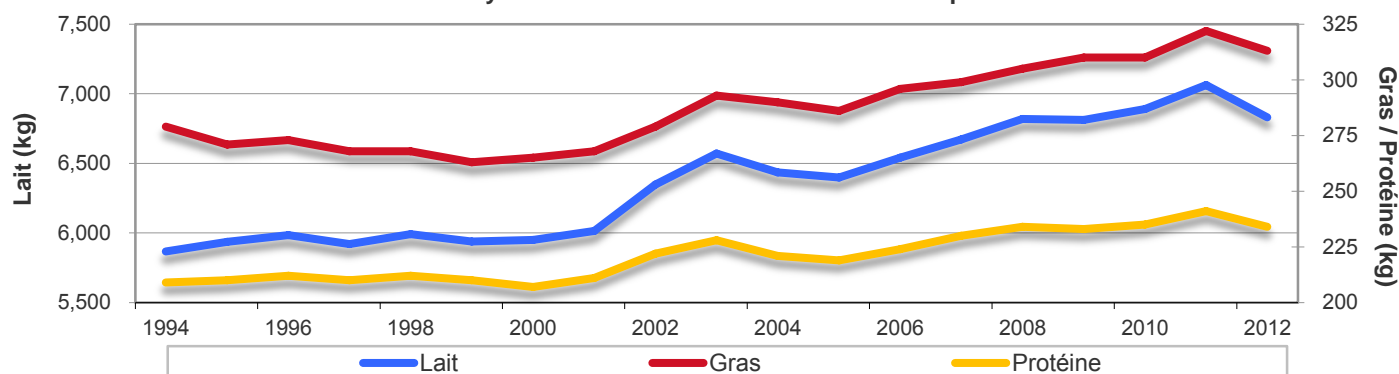

<sup>1</sup> MCR - Moyenne de la classe de la race

Source : Agriculture et Agroalimentaire Canada

Calculs réalisés par AAC-DIA, Secteur laitier

## HOLSTEIN

### PRODUCTION MOYENNE BASÉE SUR LES RELEVÉS OFFICIELS - SUPERVISÉS AU CANADA

| ANNÉE | NO. RELEVÉS | LAIT<br>kg | GRAS<br>kg | GRAS<br>% | PROTÉINE<br>kg | PROTÉINE<br>% | MCR <sup>1</sup> |      |          |
|-------|-------------|------------|------------|-----------|----------------|---------------|------------------|------|----------|
|       |             |            |            |           |                |               | LAIT             | GRAS | PROTÉINE |
| 2012  | 288,712     | 9,979      | 378        | 3.80      | 317            | 3.19          | 219              | 224  | 219      |
| 2011  | 281,157     | 9,975      | 376        | 3.79      | 317            | 3.19          | 218              | 222  | 218      |
| 2010  | 276,544     | 9,970      | 371        | 3.75      | 315            | 3.18          | 217              | 218  | 216      |
| 2009  | 283,762     | 9,793      | 366        | 3.76      | 311            | 3.19          | 213              | 215  | 213      |
| 2008  | 274,687     | 9,835      | 366        | 3.74      | 313            | 3.20          | 214              | 215  | 215      |
| 2007  | 268,463     | 9,733      | 360        | 3.72      | 310            | 3.19          | 212              | 212  | 212      |
| 2006  | 264,903     | 9,677      | 357        | 3.71      | 307            | 3.18          | 211              | 209  | 210      |
| 2005  | 264,762     | 9,624      | 354        | 3.71      | 306            | 3.19          | 209              | 208  | 209      |
| 2004  | 271,036     | 9,658      | 352        | 3.67      | 307            | 3.19          | 210              | 206  | 210      |
| 2003  | 273,149     | 9,721      | 355        | 3.68      | 311            | 3.21          | 210              | 207  | 212      |
| 2002  | 271,531     | 9,717      | 354        | 3.67      | 312            | 3.22          | 210              | 206  | 212      |
| 2001  | 254,014     | 9,440      | 348        | 3.68      | 304            | 3.22          | 204              | 202  | 207      |
| 2000  | 253,561     | 9,350      | 343        | 3.67      | 300            | 3.21          | 202              | 199  | 204      |
| 1999  | 263,502     | 9,162      | 335        | 3.66      | 295            | 3.22          | 197              | 194  | 200      |
| 1998  | 270,009     | 8,946      | 327        | 3.65      | 288            | 3.22          | 193              | 190  | 196      |
| 1997  | 273,426     | 8,697      | 320        | 3.68      | 280            | 3.22          | 186              | 186  | 190      |
| 1996  | 273,795     | 8,633      | 321        | 3.72      | 279            | 3.23          | 186              | 187  | 190      |
| 1995  | 277,010     | 8,461      | 313        | 3.70      | 272            | 3.21          | 181              | 182  | 184      |
| 1994  | 278,028     | 8,309      | 307        | 3.69      | 267            | 3.21          | 177              | 178  | 180      |
| 1993  | 268,842     | 8,193      | 304        | 3.71      | 263            | 3.21          | 174              | 175  | 177      |

## HOLSTEIN

### Production moyenne basée sur les relevés officiels - supervisés au Canada

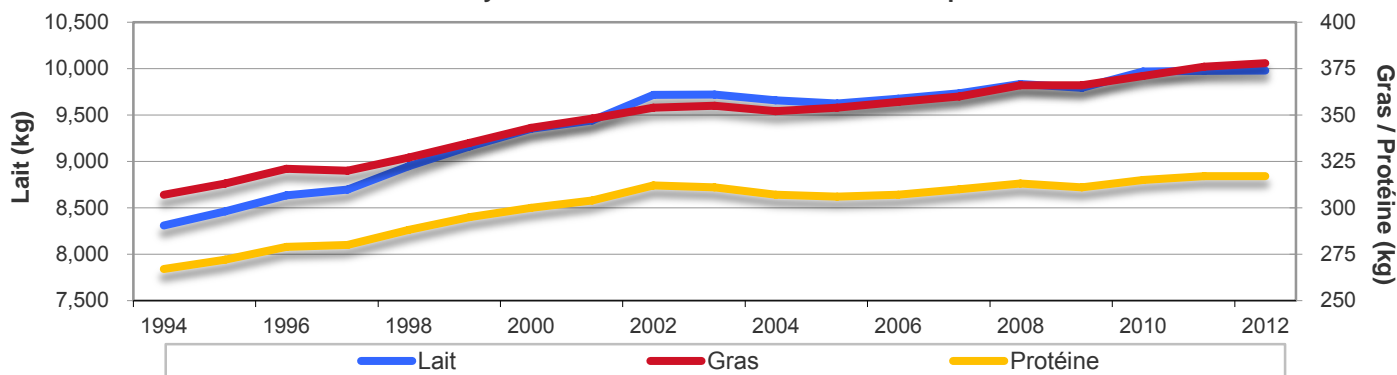

<sup>1</sup> MCR - Moyenne de la classe de la race

Source : Agriculture et Agroalimentaire Canada

Calculs réalisés par AAC-DIA, Secteur laitier

## JERSEY

### PRODUCTION MOYENNE BASÉE SUR LES RELEVÉS OFFICIELS - SUPERVISÉS AU CANADA

| ANNÉE | NO. RELEVÉS | LAIT<br>kg | GRAS<br>kg | GRAS<br>% | PROTÉINE<br>kg | PROTÉINE<br>% | MCR <sup>1</sup> |      |          |
|-------|-------------|------------|------------|-----------|----------------|---------------|------------------|------|----------|
|       |             |            |            |           |                |               | LAIT             | GRAS | PROTÉINE |
| 2012  | 10,726      | 6,607      | 323        | 4.91      | 250            | 3.79          | 220              | 199  | 220      |
| 2011  | 10,339      | 6,572      | 321        | 4.91      | 249            | 3.80          | 219              | 198  | 218      |
| 2010  | 9,884       | 6,559      | 317        | 4.86      | 248            | 3.80          | 218              | 195  | 217      |
| 2009  | 9,874       | 6,371      | 309        | 4.87      | 242            | 3.81          | 211              | 188  | 211      |
| 2008  | 9,302       | 6,435      | 309        | 4.84      | 244            | 3.81          | 214              | 190  | 214      |
| 2007  | 8,967       | 6,412      | 307        | 4.82      | 241            | 3.78          | 214              | 190  | 213      |
| 2006  | 8,809       | 6,331      | 304        | 4.83      | 238            | 3.77          | 211              | 187  | 209      |
| 2005  | 8,927       | 6,279      | 303        | 4.85      | 236            | 3.77          | 210              | 187  | 208      |
| 2004  | 8,804       | 6,291      | 303        | 4.85      | 236            | 3.77          | 210              | 188  | 208      |
| 2003  | 8,783       | 6,344      | 307        | 4.87      | 241            | 3.81          | 210              | 189  | 211      |
| 2002  | 9,036       | 6,407      | 310        | 4.86      | 245            | 3.84          | 212              | 190  | 213      |
| 2001  | 8,198       | 6,186      | 301        | 4.87      | 237            | 3.83          | 204              | 183  | 206      |
| 2000  | 8,208       | 6,203      | 304        | 4.90      | 238            | 3.83          | 203              | 183  | 204      |
| 1999  | 8,852       | 6,072      | 297        | 4.89      | 234            | 3.85          | 198              | 179  | 201      |
| 1998  | 9,773       | 6,002      | 293        | 4.88      | 231            | 3.84          | 198              | 178  | 201      |
| 1997  | 10,081      | 5,753      | 282        | 4.90      | 222            | 3.86          | 190              | 172  | 196      |
| 1996  | 10,216      | 5,720      | 282        | 4.93      | 221            | 3.86          | 189              | 173  | 195      |
| 1995  | 10,583      | 5,620      | 275        | 4.89      | 217            | 3.86          | 185              | 168  | 193      |
| 1994  | 10,661      | 5,501      | 272        | 4.94      | 217            | 3.94          | 182              | 167  | 190      |
| 1993  | 10,294      | 5,408      | 267        | 4.94      | 210            | 3.88          | 179              | 164  | 186      |

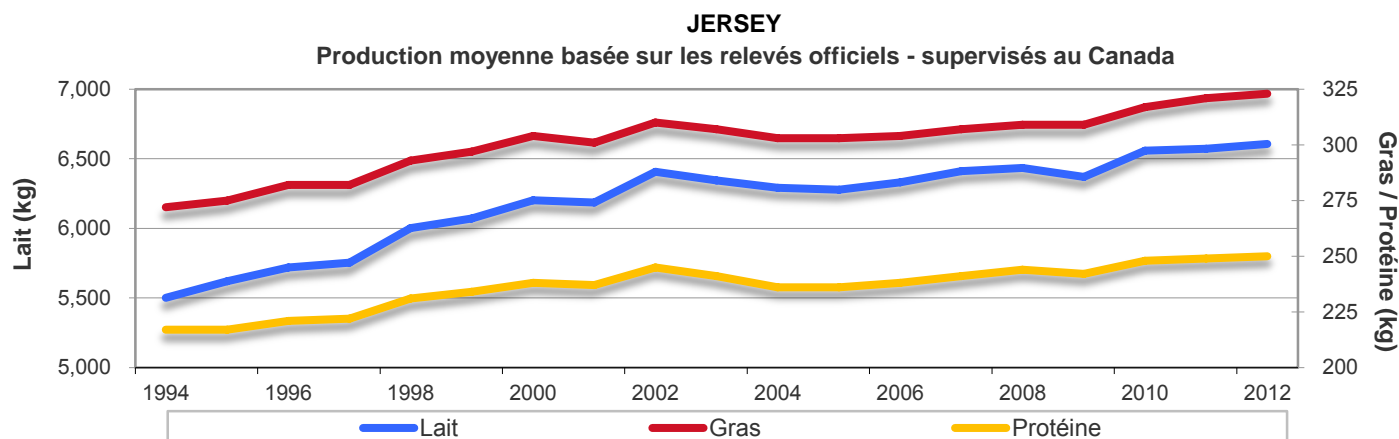

<sup>1</sup> MCR - Moyenne de la classe de la race

Source : Agriculture et Agroalimentaire Canada

Calculs réalisés par AAC-DIA, Secteur laitier

## SHORTHORN LAITIÈRE

### PRODUCTION MOYENNE BASÉE SUR LES RELEVÉS OFFICIELS - SUPERVISÉS AU CANADA

| ANNÉE | NO. RELEVÉS | LAIT<br>kg | GRAS<br>kg | GRAS<br>% | PROTÉINE<br>kg | PROTÉINE<br>% | MCR <sup>1</sup> |      |          |
|-------|-------------|------------|------------|-----------|----------------|---------------|------------------|------|----------|
|       |             |            |            |           |                |               | LAIT             | GRAS | PROTÉINE |
| 2012  | 333         | 7,061      | 263        | 3.73      | 231            | 3.28          | 252              | 234  | 254      |
| 2011  | 325         | 6,854      | 251        | 3.68      | 224            | 3.28          | 248              | 226  | 249      |
| 2010  | 350         | 6,827      | 250        | 3.67      | 225            | 3.31          | 247              | 225  | 250      |
| 2009  | 325         | 6,566      | 237        | 3.63      | 216            | 3.30          | 232              | 209  | 234      |
| 2008  | 297         | 6,656      | 240        | 3.62      | 220            | 3.32          | 238              | 214  | 242      |
| 2007  | 272         | 6,558      | 238        | 3.65      | 216            | 3.31          | 236              | 213  | 239      |
| 2006  | 230         | 6,552      | 238        | 3.65      | 214            | 3.29          | 236              | 213  | 236      |
| 2005  | 217         | 6,516      | 240        | 3.70      | 214            | 3.30          | 234              | 214  | 236      |
| 2004  | 217         | 6,595      | 242        | 3.69      | 213            | 3.25          | 240              | 218  | 238      |
| 2003  | 217         | 6,713      | 248        | 3.71      | 219            | 3.28          | 241              | 221  | 241      |
| 2002  | 259         | 6,844      | 248        | 3.65      | 224            | 3.29          | 242              | 219  | 244      |
| 2001  | 255         | 6,906      | 259        | 3.75      | 228            | 3.30          | 244              | 227  | 247      |
| 2000  | 219         | 6,566      | 242        | 3.68      | 217            | 3.30          | 235              | 214  | 238      |
| 1999  | 271         | 6,538      | 237        | 3.62      | 217            | 3.32          | 236              | 211  | 239      |
| 1998  | 282         | 6,150      | 225        | 3.66      | 206            | 3.34          | 221              | 201  | 228      |
| 1997  | 269         | 6,018      | 218        | 3.62      | 202            | 3.36          | 216              | 195  | 223      |
| 1996  | 274         | 5,933      | 217        | 3.66      | 200            | 3.37          | 214              | 195  | 222      |
| 1995  | 276         | 5,763      | 212        | 3.68      | 192            | 3.33          | 204              | 187  | 210      |
| 1994  | 295         | 5,621      | 207        | 3.68      | 187            | 3.33          | 199              | 184  | 204      |
| 1993  | 290         | 5,312      | 191        | 3.60      | 177            | 3.33          | 190              | 170  | 194      |

## SHORTHORN LAITIÈRE

### Production moyenne basée sur les relevés officiels - supervisés au Canada

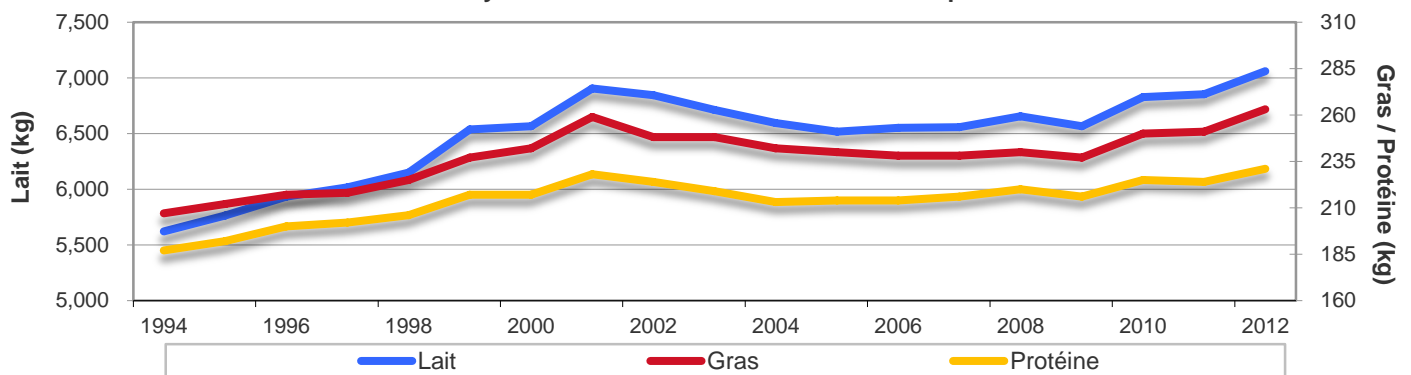

<sup>1</sup> MCR - Moyenne de la classe de la race

Source : Agriculture et Agroalimentaire Canada

Calculs réalisés par AAC-DIA, Secteur laitier

## TAUX DE RÉFORME ET DE REMPLACEMENT DES TROUPEAUX LAITIERS AU CANADA

|                                                     | 2007             |              | 2008             |              | 2009             |              | 2010             |              | 2011             |              | 2012             |              |
|-----------------------------------------------------|------------------|--------------|------------------|--------------|------------------|--------------|------------------|--------------|------------------|--------------|------------------|--------------|
|                                                     | Nombre de vaches | Total (%)    | Nombre de vaches | Total (%)    | Nombre de vaches | Total (%)    | Nombre de vaches | Total (%)    | Nombre de vaches | Total (%)    | Nombre de vaches | Total (%)    |
| Nombre de troupeaux inscrits à un programme         | 10,375           |              | 10,025           |              | 9,822            |              | 9,721            |              | 9,594            |              | 9,511            |              |
| Nombre de vaches                                    | 718,018          |              | 706,957          |              | 711,810          |              | 702,764          |              | 715,192          |              | 724,706          |              |
| <b>Raisons d'élimination pour la réforme</b>        |                  |              |                  |              |                  |              |                  |              |                  |              |                  |              |
| Problèmes de reproduction                           | 52,194           | 17.3%        | 49,568           | 15.5%        | 49,486           | 15.5%        | 54,230           | 15.5%        | 52,323           | 15.1%        | 56,677           | 15.7%        |
| Mammitte                                            | 29,203           | 9.7%         | 27,025           | 8.5%         | 26,372           | 8.2%         | 33,141           | 9.4%         | 30,216           | 8.7%         | 35,079           | 9.7%         |
| Problèmes : pieds et membres                        | 18,832           | 6.2%         | 18,526           | 5.8%         | 19,108           | 6.0%         | 22,585           | 6.4%         | 20,727           | 6.0%         | 22,902           | 6.3%         |
| Faible production de lait                           | 17,997           | 6.0%         | 15,996           | 5.0%         | 15,613           | 4.9%         | 18,571           | 5.3%         | 17,332           | 5.0%         | 19,972           | 5.5%         |
| Maladie                                             | 14,934           | 5.0%         | 14,510           | 4.5%         | 14,104           | 4.4%         | 16,079           | 4.6%         | 15,908           | 4.6%         | 16,832           | 4.7%         |
| Pis descendu et problèmes de trayons                | 12,000           | 4.0%         | 11,390           | 3.6%         | 11,107           | 3.5%         | 13,181           | 3.8%         | 11,343           | 3.3%         | 12,777           | 3.5%         |
| Blessure                                            | 9,773            | 3.2%         | 9,600            | 3.0%         | 9,533            | 3.0%         | 10,613           | 3.0%         | 10,759           | 3.1%         | 11,862           | 3.3%         |
| Vieillesse                                          | 4,913            | 1.6%         | 4,549            | 1.4%         | 4,946            | 1.5%         | 5,631            | 1.6%         | 5,515            | 1.6%         | 5,935            | 1.6%         |
| Vélage difficile                                    | 1,418            | 0.5%         | 1,718            | 0.5%         | 1,796            | 0.6%         | 1,968            | 0.6%         | 1,925            | 0.6%         | 1,837            | 0.5%         |
| Mauvais tempérament                                 | 1,952            | 0.6%         | 1,714            | 0.5%         | 1,657            | 0.5%         | 2,177            | 0.6%         | 1,911            | 0.6%         | 2,318            | 0.6%         |
| Conformation                                        | 1,946            | 0.6%         | 1,752            | 0.5%         | 1,615            | 0.5%         | 1,961            | 0.6%         | 1,987            | 0.6%         | 2,112            | 0.6%         |
| Problèmes de caillotte                              | 1,737            | 0.6%         | 1,722            | 0.5%         | 1,491            | 0.5%         | 1,567            | 0.4%         | 1,478            | 0.4%         | 1,171            | 0.3%         |
| Fièvre vitulaire                                    | 1,504            | 0.5%         | 1,572            | 0.5%         | 1,349            | 0.4%         | 1,653            | 0.5%         | 1,596            | 0.5%         | 1,403            | 0.4%         |
| Lente à traire                                      | 1,577            | 0.5%         | 1,233            | 0.4%         | 1,181            | 0.4%         | 1,546            | 0.4%         | 1,306            | 0.4%         | 1,646            | 0.5%         |
| Arthrite                                            | 800              | 0.3%         | 818              | 0.3%         | 1,088            | 0.3%         | 1,070            | 0.3%         | 1,011            | 0.3%         | 1,009            | 0.3%         |
| Pneumonie                                           | 692              | 0.2%         | 956              | 0.3%         | 1,022            | 0.3%         | 1,189            | 0.3%         | 1,169            | 0.3%         | 1,154            | 0.3%         |
| Staph aureus                                        | 549              | 0.2%         | 645              | 0.2%         | 799              | 0.2%         | 804              | 0.2%         | 745              | 0.2%         | 858              | 0.2%         |
| Leucose                                             | 1,041            | 0.3%         | 1,042            | 0.3%         | 707              | 0.2%         | 1,049            | 0.3%         | 927              | 0.3%         | 779              | 0.2%         |
| Faible en matières grasses                          | 103              | 0.0%         | 67               | 0.0%         | 60               | 0.0%         | 83               | 0.0%         | 48               | 0.0%         | 64               | 0.0%         |
| Paratuberculose                                     | 45               | 0.0%         | 36               | 0.0%         | 57               | 0.0%         | 75               | 0.0%         | 93               | 0.0%         | 80               | 0.0%         |
| Faible en production de protéine                    | 59               | 0.0%         | 65               | 0.0%         | 48               | 0.0%         | 36               | 0.0%         | 42               | 0.0%         | 26               | 0.0%         |
| Inconnues                                           | 58,167           | 19.3%        | 67,423           | 21.1%        | 79,326           | 24.8%        | 77,701           | 22.1%        | 83,227           | 24.0%        | 83,830           | 23.2%        |
| <b>Total d'élimination pour la réforme</b>          | <b>231,436</b>   | <b>76.7%</b> | <b>231,927</b>   | <b>72.6%</b> | <b>242,465</b>   | <b>75.8%</b> | <b>266,910</b>   | <b>76.1%</b> | <b>261,588</b>   | <b>75.3%</b> | <b>280,323</b>   | <b>77.5%</b> |
| <b>Taux de réforme</b>                              | <b>32.23%</b>    |              | <b>32.81%</b>    |              | <b>34.06%</b>    |              | <b>37.98%</b>    |              | <b>36.58%</b>    |              | <b>38.68%</b>    |              |
| <b>Autres raisons pour remplacement</b>             |                  |              |                  |              |                  |              |                  |              |                  |              |                  |              |
| <b>Vendues pour production</b>                      |                  |              |                  |              |                  |              |                  |              |                  |              |                  |              |
| Vendues pour production de lait                     | 45,780           | 15.2%        | 52,101           | 16.3%        | 44,886           | 14.0%        | 48,404           | 13.8%        | 48,753           | 14.0%        | 50,048           | 13.8%        |
| Vendues pour exportation                            | 3,143            | 1.0%         | 8,695            | 2.7%         | 4,334            | 1.4%         | 5,028            | 1.4%         | 4,808            | 1.4%         | 4,512            | 1.2%         |
| Transferts                                          | 1,649            | 0.5%         | 1,879            | 0.6%         | 2,317            | 0.7%         | 2,061            | 0.6%         | 2,679            | 0.8%         | 2,201            | 0.6%         |
| Vaches louées                                       | 521              | 0.2%         | 752              | 0.2%         | 717              | 0.2%         | 789              | 0.2%         | 680              | 0.2%         | 676              | 0.2%         |
| <b>Mortalité</b>                                    |                  |              |                  |              |                  |              |                  |              |                  |              |                  |              |
| Empoisonnement                                      | 379              | 0.1%         | 407              | 0.1%         | 368              | 0.1%         | 350              | 0.1%         | 326              | 0.1%         | 303              | 0.1%         |
| Péritonite                                          | 309              | 0.1%         | 363              | 0.1%         | 327              | 0.1%         | 327              | 0.1%         | 358              | 0.1%         | 282              | 0.1%         |
| Météorisation (ballonnement)                        | 134              | 0.0%         | 123              | 0.0%         | 123              | 0.0%         | 145              | 0.0%         | 156              | 0.0%         | 128              | 0.0%         |
| Électrocution                                       | 43               | 0.0%         | 47               | 0.0%         | 44               | 0.0%         | 33               | 0.0%         | 40               | 0.0%         | 39               | 0.0%         |
| <b>Autres</b>                                       | <b>18,221</b>    | <b>6.0%</b>  | <b>23,288</b>    | <b>7.3%</b>  | <b>24,108</b>    | <b>7.5%</b>  | <b>26,836</b>    | <b>7.6%</b>  | <b>27,786</b>    | <b>8.0%</b>  | <b>23,355</b>    | <b>6.5%</b>  |
| <b>Total des autres raisons pour remplacement</b>   | <b>70,179</b>    | <b>23.3%</b> | <b>87,655</b>    | <b>27.4%</b> | <b>77,224</b>    | <b>24.2%</b> | <b>83,973</b>    | <b>23.9%</b> | <b>85,586</b>    | <b>24.7%</b> | <b>81,544</b>    | <b>22.5%</b> |
| <b>Taux de remplacement du troupeau<sup>1</sup></b> | <b>42.01%</b>    |              | <b>45.21%</b>    |              | <b>44.91%</b>    |              | <b>49.93%</b>    |              | <b>48.54%</b>    |              | <b>49.93%</b>    |              |

<sup>1</sup> Comprends le total d'élimination pour la réforme ainsi que le total des autres raisons pour remplacement

Source : CanWest DHI et Valacta

Calculs réalisés par AAC-DIA, Secteur laitier





**LIVRAISONS DE LAIT**



**UTILISATION DES COMPOSANTS ET VOLUMES DE LAIT  
ANNÉE LAITIÈRE 2011/2012**

| <b>Matière grasse (kg)</b>  |                           |                    |                    |                   |                    |                   |
|-----------------------------|---------------------------|--------------------|--------------------|-------------------|--------------------|-------------------|
|                             | <b>Ouest</b>              | <b>Ontario</b>     | <b>Québec</b>      | <b>Atlantique</b> | <b>CANADA</b>      |                   |
| <b>Consommation</b>         | 1(a)                      | 14,176,990         | 17,705,800         | 11,802,592        | 3,078,073          | 46,763,455        |
|                             | 1(b)                      | 15,457,885         | 18,495,425         | 8,064,296         | 3,180,841          | 45,198,447        |
|                             | 1(c)                      | 88,877             | 44,205             | 3,678             | -                  | 136,760           |
|                             | 1(d)                      | 63,847             | -                  | -                 | -                  | 63,847            |
|                             | Ajust.                    | -                  | -                  | -                 | -                  | -                 |
|                             | <b>Total Consommation</b> | <b>29,787,599</b>  | <b>36,245,430</b>  | <b>19,870,566</b> | <b>6,258,914</b>   | <b>92,162,509</b> |
|                             | 2                         | 6,542,813          | 10,201,899         | 5,892,074         | 2,022,278          | 24,659,064        |
|                             | 3(a)                      | 6,736,856          | 12,572,337         | 30,949,248        | 2,037,062          | 52,295,503        |
|                             | 3(b)                      | 11,264,352         | 15,893,063         | 25,111,018        | 857,658            | 53,126,091        |
|                             | 4(a)+4(a)1                | 17,026,278         | 17,797,557         | 20,997,351        | 3,545,815          | 59,367,001        |
| 4(b)                        | 227,099                   | 159,263            | 1,024,921          | 499,729           | 1,911,012          |                   |
| 4(c)                        | 77,600                    | 169,406            | 706,277            | -                 | 953,283            |                   |
| 4(d)                        | (8,041)                   | 1,215,388          | 106,425            | 125,661           | 1,439,433          |                   |
| 4(m)                        | 231,884                   | 102,054            | 134,006            | 36,178            | 504,122            |                   |
| 5(a)                        | 894,502                   | 2,995,600          | 3,256,463          | 309,865           | 7,456,430          |                   |
| 5(b)                        | 1,659,187                 | 6,045,428          | 5,035,487          | 851,994           | 13,592,096         |                   |
| 5(c)                        | 161,189                   | 3,069,079          | 1,252,015          | 464,578           | 4,946,861          |                   |
| 5(d)                        | 126,674                   | 304,393            | 279,678            | 184,698           | 895,443            |                   |
| Ajust.                      | -                         | 69                 | -                  | (2,040)           | (1,971)            |                   |
| <b>Total Transformation</b> | <b>44,940,393</b>         | <b>70,525,536</b>  | <b>94,744,963</b>  | <b>10,933,476</b> | <b>221,144,368</b> |                   |
| <b>Total</b>                | <b>74,727,992</b>         | <b>106,770,966</b> | <b>114,615,529</b> | <b>17,192,390</b> | <b>313,306,877</b> |                   |
| <b>Protéine (kg)</b>        |                           |                    |                    |                   |                    |                   |
|                             | <b>Ouest</b>              | <b>Ontario</b>     | <b>Québec</b>      | <b>Atlantique</b> | <b>CANADA</b>      |                   |
| <b>Consommation</b>         | 1(a)                      | 28,364,637         | 35,395,287         | 20,080,657        | 6,455,163          | 90,295,744        |
|                             | 1(b)                      | 2,320,182          | 3,179,230          | 1,281,231         | 468,383            | 7,249,026         |
|                             | 1(c)                      | 20,746             | 1,045              | 14,396            | -                  | 36,187            |
|                             | 1(d)                      | 103,230            | -                  | -                 | -                  | 103,230           |
|                             | Ajust.                    | -                  | 232,680            | 111,168           | 15,163             | 359,011           |
|                             | <b>Total Consommation</b> | <b>30,808,795</b>  | <b>38,808,242</b>  | <b>21,487,452</b> | <b>6,938,709</b>   | <b>98,043,198</b> |
|                             | 2                         | 2,145,180          | 4,720,424          | 8,484,118         | 481,933            | 15,831,655        |
|                             | 3(a)                      | 7,863,892          | 12,565,870         | 28,362,714        | 1,992,015          | 50,804,491        |
|                             | 3(b)                      | 8,574,992          | 11,944,788         | 15,754,393        | 747,673            | 37,021,846        |
|                             | 4(a)+4(a)1                | 2,859,922          | 5,204,828          | 3,620,597         | 1,017,034          | 12,702,381        |
| 4(b)                        | 1,079,786                 | 134,178            | 1,025,886          | 444,293           | 2,684,143          |                   |
| 4(c)                        | 68,174                    | 169,923            | 645,762            | -                 | 883,859            |                   |
| 4(d)                        | (13,743)                  | 273,516            | 108,565            | 133,431           | 501,769            |                   |
| 4(m)                        | 7,784,462                 | 3,538,645          | 6,170,643          | 1,348,860         | 18,842,610         |                   |
| 5(a)                        | 641,201                   | 2,972,070          | 3,092,502          | 286,531           | 6,992,304          |                   |
| 5(b)                        | 455,040                   | 1,917,392          | 1,362,626          | 334,542           | 4,069,600          |                   |
| 5(c)                        | 33,303                    | 2,976,776          | 1,381,937          | 183,778           | 4,575,794          |                   |
| 5(d)                        | 1,945,589                 | 4,767,033          | 3,529,363          | 396,752           | 10,638,737         |                   |
| Ajust.                      | -                         | 54                 | -                  | (1,860)           | (1,806)            |                   |
| <b>Total Transformation</b> | <b>33,457,798</b>         | <b>51,185,497</b>  | <b>73,539,106</b>  | <b>7,364,982</b>  | <b>165,547,383</b> |                   |
| <b>Total</b>                | <b>64,266,593</b>         | <b>89,993,739</b>  | <b>95,026,558</b>  | <b>14,303,691</b> | <b>263,590,581</b> |                   |

Atlantique : NL, PE, NE, NB

Ouest : MB, SK, AB, BC

Source : Agences et offices provinciaux de mise en marché de lait

Calculs réalisés par : Commission canadienne du lait

**UTILISATION DES COMPOSANTS ET VOLUMES DE LAIT  
ANNÉE LAITIÈRE 2011/2012**

**Autres solides (kg)**

|                       | Ouest |             |             | Ontario     |            |             | Québec                            |            |            | Atlantique |           |            | CANADA |            |            |            |           |            |           |           |           |           |            |         |           |         |                    |            |            |            |            |             |           |      |          |         |         |         |      |            |           |            |           |            |      |           |           |           |         |            |      |         |           |           |         |           |      |        |           |           |         |           |      |           |           |           |         |            |        |   |    |         |         |                      |            |            |             |            |             |
|-----------------------|-------|-------------|-------------|-------------|------------|-------------|-----------------------------------|------------|------------|------------|-----------|------------|--------|------------|------------|------------|-----------|------------|-----------|-----------|-----------|-----------|------------|---------|-----------|---------|--------------------|------------|------------|------------|------------|-------------|-----------|------|----------|---------|---------|---------|------|------------|-----------|------------|-----------|------------|------|-----------|-----------|-----------|---------|------------|------|---------|-----------|-----------|---------|-----------|------|--------|-----------|-----------|---------|-----------|------|-----------|-----------|-----------|---------|------------|--------|---|----|---------|---------|----------------------|------------|------------|-------------|------------|-------------|
| <b>Consommation</b>   | 1(a)  | 48,797,123  | 61,229,194  | 34,043,044  | 11,029,670 | 155,099,031 | 1(b)                              | 3,996,230  | 5,509,331  | 2,170,331  | 802,420   | 12,478,312 | 1(c)   | 36,102     | 1,648      | 24,304     | 62,054    | 1(d)       | 177,847   | -         | 177,847   | Ajust.    | 399,207    | 108,578 | 13,334    | 521,119 | Total Consommation | 53,007,302 | 67,139,380 | 36,346,257 | 11,845,424 | 168,338,363 |           |      |          |         |         |         |      |            |           |            |           |            |      |           |           |           |         |            |      |         |           |           |         |           |      |        |           |           |         |           |      |           |           |           |         |            |        |   |    |         |         |                      |            |            |             |            |             |
| <b>Transformation</b> | 2     | 3,702,623   | 8,212,943   | 14,355,730  | 834,109    | 27,105,405  | 3(a)                              | 13,480,410 | 21,655,261 | 47,978,737 | 3,445,815 | 86,560,223 | 3(b)   | 14,770,613 | 20,617,499 | 26,767,076 | 1,295,845 | 4(a)+4(a)1 | 4,825,987 | 8,996,343 | 6,089,178 | 1,750,386 | 21,661,894 | 4(b)    | 1,869,570 | 231,649 | 769,509            | 4,612,677  | 4(c)       | 123,895    | 1,090,892  | -           | 1,508,427 | 4(d) | (24,175) | 458,079 | 195,607 | 809,030 | 4(m) | 13,515,580 | 6,159,652 | 10,431,215 | 2,347,074 | 32,453,521 | 5(a) | 1,110,250 | 5,136,713 | 5,256,917 | 495,585 | 11,999,465 | 5(b) | 786,588 | 3,318,979 | 2,410,453 | 577,329 | 7,093,349 | 5(c) | 57,164 | 5,155,940 | 2,417,754 | 311,392 | 7,942,250 | 5(d) | 3,333,615 | 8,254,481 | 5,972,976 | 682,454 | 18,243,526 | Ajust. | - | 94 | (3,383) | (3,289) | Total Transformation | 57,552,120 | 88,491,273 | 124,692,396 | 12,701,722 | 283,437,511 |
| <b>Total</b>          |       | 110,559,422 | 155,630,653 | 161,038,653 | 24,547,146 | 451,775,874 | <b>hl normalisés @3.6 kg m.g.</b> |            |            |            |           |            |        |            |            |            |           |            |           |           |           |           |            |         |           |         |                    |            |            |            |            |             |           |      |          |         |         |         |      |            |           |            |           |            |      |           |           |           |         |            |      |         |           |           |         |           |      |        |           |           |         |           |      |           |           |           |         |            |        |   |    |         |         |                      |            |            |             |            |             |

|                     | Ouest |           |            | Ontario   |           |            | Québec                |  |            | Atlantique |            |           | CANADA     |              |            |            |            |           |            |
|---------------------|-------|-----------|------------|-----------|-----------|------------|-----------------------|--|------------|------------|------------|-----------|------------|--------------|------------|------------|------------|-----------|------------|
| <b>Consommation</b> |       | 8,274,331 | 10,068,175 | 5,519,601 | 1,738,588 | 25,600,698 | <b>Transformation</b> |  | 12,483,441 | 19,590,427 | 26,318,046 | 3,037,078 | 61,428,993 | <b>Total</b> | 20,757,772 | 29,658,602 | 31,837,647 | 4,775,666 | 87,029,691 |

|                     | Ouest |           |            | Ontario   |           |            | Québec                |  |            | Atlantique |            |           | CANADA     |              |            |            |            |           |            |
|---------------------|-------|-----------|------------|-----------|-----------|------------|-----------------------|--|------------|------------|------------|-----------|------------|--------------|------------|------------|------------|-----------|------------|
| <b>Consommation</b> |       | 9,208,491 | 11,523,667 | 6,323,232 | 2,076,158 | 29,131,546 | <b>Transformation</b> |  | 10,126,611 | 15,434,131 | 21,990,275 | 2,258,098 | 49,809,117 | <b>Total</b> | 19,335,102 | 26,957,798 | 28,313,507 | 4,334,256 | 78,940,663 |

Atlantique : NL, PE, NE, NB

Ouest : MB, SK, AB, BC

Source : Agences et offices provinciaux de mise en marché de lait

Calculs réalisés par : Commission canadienne du lait

## SYSTÈME HARMONISÉ DE CLASSIFICATION DU LAIT

| Classe        | Produits                                                                                                                                                                                                                                                                                                                                                                    |
|---------------|-----------------------------------------------------------------------------------------------------------------------------------------------------------------------------------------------------------------------------------------------------------------------------------------------------------------------------------------------------------------------------|
| <b>1(a)</b>   | Lait et breuvages faits de lait partiellement écrémé ou écrémé, traités ou non pour l'intolérance au lactose, aromatisés ou non, additionnés de vitamines ou de minéraux ou non, destinés à la vente au détail et au secteur des services alimentaires (lait de poule, boisson cordiale, lait fermenté, lait concentré pour fin de reconstitution en lait de consommation). |
| <b>1(b)</b>   | Tous les types de crème contenant un taux de matière grasse d'au moins 5% destinés à la vente au détail et au secteur des services alimentaires.                                                                                                                                                                                                                            |
| <b>1(b)ii</b> | Crème fraîche contenant 32% de matière grasse ou plus utilisée dans la fabrication de produits frais de boulangerie qui ne sont pas admissibles aux permis de classe 5. Toute utilisation de cette classe exige un permis de la classe 1(b)ii.                                                                                                                              |
| <b>1(c)</b>   | Nouveaux produits 1(a) et 1(b) faits de lait de consommation et destinés à la vente au détail et au secteur des services alimentaires tels qu'approuvés par les autorités provinciales pendant une période de lancement.                                                                                                                                                    |
| <b>1(d)</b>   | Produits faits de lait de consommation 1(a) et 1(b) et mis en marché à l'extérieur des dix provinces signataires mais à l'intérieur des frontières canadiennes, par exemple, au Territoire du Yukon, aux Territoires du Nord-Ouest, au Nunavut et sur les navires de croisière.                                                                                             |
| <b>2(a)</b>   | Tous les types de yogourt y compris les yogourts boissons, kéfir, Lassi, excluant les yogourts congelés                                                                                                                                                                                                                                                                     |
| <b>2(b)</b>   | Tous les types de crème glacée et de mélange à crème glacée, congelés ou non, autres produits laitiers congelés, y compris les yogourts congelés, tous les types de crème sure, tous les types de mélanges de lait frappé et les produits suivants : fudge, poudings, mélanges à soupe, caféinate et desserts indiens.                                                      |
| <b>3(a)</b>   | Tous les fromages autres que ceux qui sont énumérés sous les classes 3(b) et 3(c)                                                                                                                                                                                                                                                                                           |
| <b>3(b)</b>   | Tous les types de fromage cheddar, caillé brassé, fromage à la crème, bases de fromage crémeux (mélanges de fromage), cheddar et types de cheddar vendus frais.                                                                                                                                                                                                             |
| <b>3(c)</b>   | Tous les types de mozzarella, asiago, brick, munster de style canadien (muenster), colby, farmer, feta, gouda, Havarti, Jack, Monterey Jack, parmesan, suisse                                                                                                                                                                                                               |
| <b>4(a)</b>   | Tous les types de beurre et d'huile de beurre, tous les types de poudre, lait concentré servant d'ingrédient dans l'industrie alimentaire, tous les produits qui ne sont pas mentionnés ailleurs.                                                                                                                                                                           |
| <b>4(a)1</b>  | Composants de lait pour la fabrication de caséine présure (sèche ou caillée) de concentré protéique du lait (sec ou liquide) ou de lait écrémé (sec ou liquide) utilisés dans la fabrication d'un produit final non standardisé dans la catégorie du fromage fondu.                                                                                                         |
| <b>4(b)</b>   | Lait concentré destiné à la vente au détail, sucré ou non.                                                                                                                                                                                                                                                                                                                  |
| <b>4(c)</b>   | Nouveaux produits de transformation tels qu'approuvés par les autorités provinciales pendant une période de lancement.                                                                                                                                                                                                                                                      |
| <b>4(d)</b>   | Inventaires et pertes                                                                                                                                                                                                                                                                                                                                                       |
| <b>4(m)</b>   | Composants du lait pour les marchés particuliers tels qu'établis de temps à autre par le CCGAL.                                                                                                                                                                                                                                                                             |
| <b>5(a)</b>   | Fromage utilisé comme ingrédient dans la transformation secondaire de produits destinés aux marchés intérieur et d'exportation.                                                                                                                                                                                                                                             |
| <b>5(b)</b>   | Tous les autres produits laitiers utilisés comme ingrédients dans la transformation secondaire de produits destinés aux marchés intérieur et d'exportation.                                                                                                                                                                                                                 |
| <b>5(c)</b>   | Produits laitiers utilisés comme ingrédients dans le secteur de la confiserie pour des produits destinés aux marchés intérieur et d'exportation.                                                                                                                                                                                                                            |
| <b>5(d)</b>   | Exportations prévues et autres exportations approuvées par le CCGAL, le total de ces exportations ne devant pas dépasser les engagements du Canada envers l'OMC.                                                                                                                                                                                                            |

Note : Ce tableau est fourni à titre indicatif seulement. Le lecteur est prié de se référer au tableau officiel sur le site web de la Commission canadienne du lait : <http://www.cdc-ccl.gc.ca/CDC/index-fra.php?id=3811> pour l'interprétation et la définition complètes de chacune des classes de lait.

## Livraisons de lait de vache pour la transformation pour certains pays

| PAYS                            | 2006           | 2007           | 2008           | 2009           | 2010           | 2011           |
|---------------------------------|----------------|----------------|----------------|----------------|----------------|----------------|
| (' 000 tonnes métriques)        |                |                |                |                |                |                |
| <b>Amérique du Nord</b>         |                |                |                |                |                |                |
| Canada                          | 7,410          | 7,793          | 7,799          | 7,870          | 7,882          | 7,987          |
| Mexique                         | 10,352         | 8,845          | 9,053          | 9,018          | 9,157          | 9,405          |
| États-Unis                      | 81,931         | 83,717         | 85,691         | 85,421         | 87,028         | 88,568         |
| <b>Total - Amérique du Nord</b> | <b>99,693</b>  | <b>100,355</b> | <b>102,543</b> | <b>102,309</b> | <b>104,067</b> | <b>105,960</b> |
| <b>Amérique du Sud</b>          |                |                |                |                |                |                |
| Argentine                       | 9,717          | 9,062          | 9,541          | 9,585          | 9,828          | 11,052         |
| Bésil                           | 17,164         | 17,889         | 19,864         | 20,190         | 21,605         | 22,447         |
| Chili                           | ..             | ..             | ..             | 2,123          | 2,302          | 2,451          |
| Colombie                        | ..             | ..             | ..             | 3,355          | 3,434          | 3,532          |
| Uruguay                         | ..             | ..             | ..             | 1,537          | 1,597          | 1,904          |
| <b>Union européenne</b>         |                |                |                |                |                |                |
| <b>UE (27)</b>                  | <b>146,901</b> | <b>132,871</b> | <b>134,605</b> | <b>134,101</b> | <b>135,862</b> | <b>139,233</b> |
| Autriche                        | 2,673          | 2,661          | 2,716          | 2,709          | 2,781          | 2,904          |
| Belgique                        | 3,013          | 3,099          | 3,088          | 3,191          | 3,311          | 3,357          |
| Bulgarie                        | 789            | 746            | 705            | 600            | 565            | 549            |
| Chypre                          | ..             | ..             | ..             | 145            | 147            | 155            |
| République Tchèque              | 2,680          | 2,689          | 2,710          | 2,658          | 2,576          | 2,624          |
| Danemark                        | 4,492          | 4,484          | 4,580          | 4,734          | 4,830          | 4,800          |
| Estonie                         | 606            | 593            | 606            | 591            | 604            | 634            |
| Finlande                        | 2,347          | 2,293          | 2,254          | 2,286          | 2,293          | 2,260          |
| France                          | 22,867         | 23,003         | 23,816         | 22,905         | 23,557         | 24,627         |
| Allemagne                       | 26,876         | 27,321         | 27,466         | 28,248         | 28,655         | 29,339         |
| Grèce                           | 731            | 717            | 706            | 685            | 674            | 639            |
| Hongrie                         | 1,290          | 1,448          | 1,425          | 1,267          | 1,145          | 1,120          |
| Irlande                         | 5,235          | 5,242          | 5,107          | 4,929          | 5,327          | 5,537          |
| Italie                          | 10,821         | 10,265         | 10,489         | 10,560         | 10,408         | 10,822         |
| Lettonie                        | 592            | 631            | 634            | 595            | 625            | 662            |
| Lithuanie                       | 1,297          | 1,349          | 1,376          | 1,275          | 1,278          | 1,317          |
| Luxembourg                      | ..             | ..             | ..             | 271            | 282            | 281            |
| Pays-Bas                        | 10,662         | 10,799         | 11,303         | 11,405         | 11,622         | 11,642         |
| Pologne                         | 8,524          | 8,222          | 8,567          | 8,846          | 8,725          | 9,013          |
| Portugal                        | 1,851          | 1,837          | 1,886          | 1,868          | 1,829          | 1,842          |
| Roumanie                        | 1,107          | 1,136          | 1,051          | 987            | 947            | 1,127          |
| Slovaquie                       | 962            | 964            | 946            | 852            | 800            | 812            |
| Espagne                         | 5,863          | 5,765          | 5,863          | 5,769          | 5,877          | 5,950          |
| Suède                           | 3,130          | 2,986          | 2,987          | 2,933          | 2,862          | 2,850          |
| Royaume-Uni                     | 13,923         | 13,647         | 13,350         | 13,236         | 13,582         | 13,804         |
| Autres                          | 1,090          | 974            | 974            | 556            | 562            | 567            |
| <b>Autres pays européens</b>    |                |                |                |                |                |                |
| Bélarus                         | ..             | 4,400          | 4,700          | 5,075          | 5,125          | 5,125          |
| Croatie                         | ..             | ..             | ..             | 675            | 624            | 626            |
| Islande                         | ..             | ..             | ..             | 130            | 127            | 129            |
| Norvège                         | ..             | ..             | ..             | 1,501          | 1,506          | 1,476          |
| Russie                          | 15,048         | 15,354         | 15,857         | 16,296         | 16,735         | 16,831         |
| Suisse                          | ..             | ..             | ..             | 3,415          | 3,437          | 3,472          |
| Ukraine                         | 5,607          | 6,029          | 5,820          | 5,307          | 4,793          | 4,547          |
| <b>Moyen Orient</b>             |                |                |                |                |                |                |
| Iran                            | ..             | ..             | ..             | 4,539          | 5,300          | 5,600          |
| Israël                          | ..             | ..             | ..             | 1,253          | 1,290          | 1,378          |
| Turquie                         | ..             | ..             | ..             | 5,791          | 6,745          | 7,073          |
| <b>Afrique</b>                  |                |                |                |                |                |                |
| Égypte                          | ..             | ..             | ..             | 1,542          | 1,596          | 1,595          |
| Nigérie                         | ..             | ..             | ..             | 47             | 50             | 50             |
| Afrique du Sud                  | ..             | ..             | ..             | 2,574          | 2,704          | 2,729          |
| Zimbabwe                        | ..             | ..             | ..             | 38             | 41             | 44             |
| <b>Asie</b>                     |                |                |                |                |                |                |
| Chine                           | 22,350         | 24,680         | 24,890         | 25,020         | 26,135         | 27,420         |
| Japon                           | 8,056          | 7,923          | 7,901          | 7,835          | 7,648          | 7,409          |
| Corée Rép.                      | ..             | ..             | ..             | 2,110          | 2,073          | 1,889          |
| Mongolie                        | ..             | ..             | ..             | 25             | 34             | 43             |
| <b>Océanie</b>                  |                |                |                |                |                |                |
| Australie                       | 9,658          | 9,500          | 9,670          | 9,294          | 9,375          | 9,734          |
| Nouvelle-Zélande                | 15,700         | 15,915         | 15,580         | 16,934         | 17,123         | 18,915         |

.. Non disponible

Source : Commission canadienne du lait, la Fédération internationale de laiterie  
Calculs réalisés par AAC-DIA, Secteur laitier

## Production de lait biologique certifié et nombre de producteurs (Fermes)

| Année   | BC      |             | AB     |             | MB     |             | ON      |             | QC      |             | NS              |             | Canada  |             |
|---------|---------|-------------|--------|-------------|--------|-------------|---------|-------------|---------|-------------|-----------------|-------------|---------|-------------|
|         | hl      | Producteurs | hl     | Producteurs | hl     | Producteurs | hl      | Producteurs | hl      | Producteurs | hl <sup>1</sup> | Producteurs | hl      | Producteurs |
| 2011/12 | 195,945 | 17          | 95,783 | 10          | 18,001 | 4           | 266,068 | 79          | 357,365 | 107         | 3,976           | 1           | 937,137 | 218         |
| 2010/11 | 192,922 | 14          | 86,019 | 10          | 20,031 | 5           | 254,554 | 77          | 339,418 | 98          | 4,500           | 1           | 897,445 | 205         |
| 2009/10 | 183,892 | 15          | 75,336 | 9           | 18,348 | 4           | 255,768 | 78          | 336,482 | 100         | ..              | ..          | 869,826 | 206         |
| 2008/09 | 159,057 | 15          | 10,928 | 3           | 12,062 | 4           | 243,415 | 75          | 308,540 | 101         | ..              | ..          | 734,002 | 198         |
| 2007/08 | 116,045 | 14          | 4,156  | 2           | 2,099  | 1           | 198,000 | 67          | 303,842 | 90          | ..              | ..          | 624,142 | 174         |
| 2006/07 | 93,538  | 14          | 3,615  | 2           | -      | -           | 144,000 | 51          | 255,742 | 80          | ..              | ..          | 496,895 | 147         |
| 2005/06 | 81,164  | 11          | 2,791  | 2           | -      | -           | 116,000 | 44          | 211,295 | 68          | ..              | ..          | 411,251 | 125         |
| 2004/05 | 63,392  | 5           | 2,594  | 2           | -      | -           | 103,000 | 42          | 186,435 | 63          | ..              | ..          | 355,421 | 112         |
| 2003/04 | 39,580  | 3           | 1,560  | 2           | -      | -           | 98,938  | 43          | 164,136 | 50          | ..              | ..          | 304,213 | 98          |
| 2002/03 | 31,989  | 3           | 869    | 1           | -      | -           | 96,000  | 43          | 143,351 | 47          | ..              | ..          | 272,209 | 94          |
| 2001/02 | 15,749  | 2           | -      | -           | -      | -           | 95,372  | 41          | 105,508 | 41          | ..              | ..          | 216,628 | 84          |
| 2000/01 | 7,984   | 2           | -      | -           | -      | -           | 45,000  | 37          | 54,315  | 26          | ..              | ..          | 107,299 | 65          |

### CANADA

Production de lait biologique certifié et nombre de producteurs

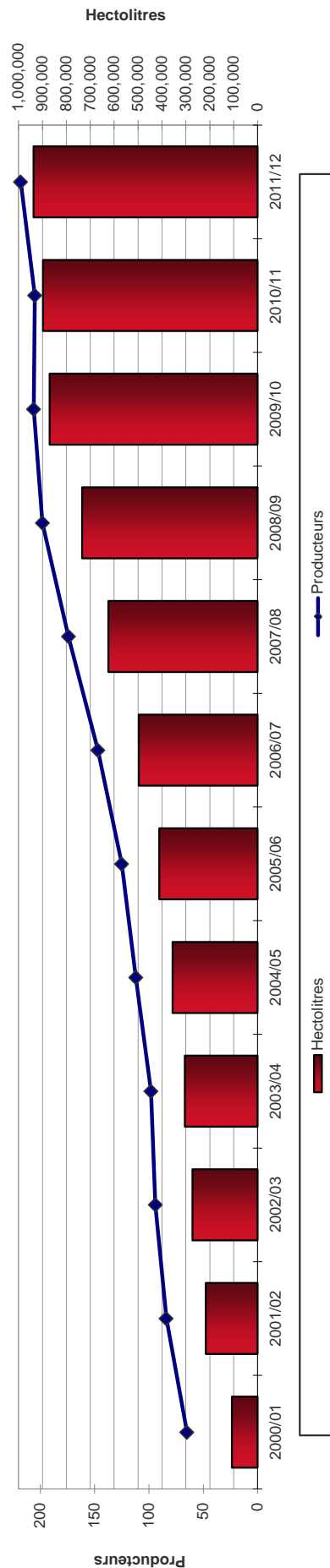

Note : Autres provinces - données nulles ou infimes

.. Non disponible

- Nul

<sup>1</sup> Estimation

Source : BC Milk Marketing Board, Dairy Farmers of Manitoba, Dairy Farmers of Ontario, Fédération des producteurs de lait du Québec, Alberta Milk et le Collège d'agriculture de la Nouvelle-Écosse  
Calculs réalisés par AAC-DIA, Secteur laitier

## Production de lait de chèvre

|      | BC                              |             | AB                              |             | MB                                           |             | ON                                           |             | QC                              |             | NB                              |             | NS                              |             | Canada                          |             |     |
|------|---------------------------------|-------------|---------------------------------|-------------|----------------------------------------------|-------------|----------------------------------------------|-------------|---------------------------------|-------------|---------------------------------|-------------|---------------------------------|-------------|---------------------------------|-------------|-----|
|      | Production (millions de litres) | Producteurs | Production (millions de litres) | Producteurs | Production (millions de litres) <sup>1</sup> | Producteurs | Production (millions de litres) <sup>1</sup> | Producteurs | Production (millions de litres) | Producteurs | Production (millions de litres) | Producteurs | Production (millions de litres) | Producteurs | Production (millions de litres) | Producteurs |     |
| 2012 | ..                              | 15          | ..                              | 13          | 0.2                                          | 1           | 36.0                                         | 230         | 10.5                            | 141         | ..                              | 1           | ..                              | ..          | 4                               | 46.7        | 405 |
| 2011 | ..                              | 13          | ..                              | 12          | 0.2                                          | 1           | 33.0                                         | 250         | 10.8                            | 141         | ..                              | ..          | ..                              | ..          | ..                              | 44.0        | 417 |
| 2010 | ..                              | 13          | ..                              | 12          | 0.2                                          | 1           | 30.0                                         | 261         | 11.0                            | 141         | ..                              | ..          | ..                              | ..          | 3                               | 41.2        | 431 |
| 2009 | ..                              | ..          | ..                              | ..          | ..                                           | ..          | 26.0                                         | 254         | 9.0                             | 145         | ..                              | ..          | ..                              | ..          | 3                               | 35.0        | 402 |
| 2008 | ..                              | ..          | ..                              | ..          | ..                                           | ..          | 23.0                                         | 225         | 8.0                             | 137         | ..                              | ..          | ..                              | ..          | ..                              | 31.0        | 362 |
| 2007 | ..                              | ..          | ..                              | ..          | ..                                           | ..          | 13.5                                         | 190         | 8.0                             | 113         | ..                              | ..          | ..                              | ..          | ..                              | 21.5        | 303 |
| 2006 | ..                              | ..          | ..                              | ..          | ..                                           | ..          | 12.2                                         | 163         | 8.0                             | 113         | ..                              | ..          | ..                              | ..          | ..                              | 20.2        | 276 |
| 2005 | ..                              | ..          | ..                              | ..          | ..                                           | ..          | 14.0                                         | 161         | 7.0                             | 114         | ..                              | ..          | ..                              | ..          | ..                              | 21.0        | 275 |
| 2004 | ..                              | ..          | ..                              | ..          | ..                                           | ..          | 12.0                                         | 174         | 6.0                             | 114         | ..                              | ..          | ..                              | ..          | ..                              | 18.0        | 288 |
| 2003 | ..                              | ..          | ..                              | ..          | ..                                           | ..          | 12.0                                         | 162         | 6.0                             | 112         | ..                              | ..          | ..                              | ..          | ..                              | 18.0        | 274 |

## CANADA

### Production de lait de chèvre et nombre de producteurs

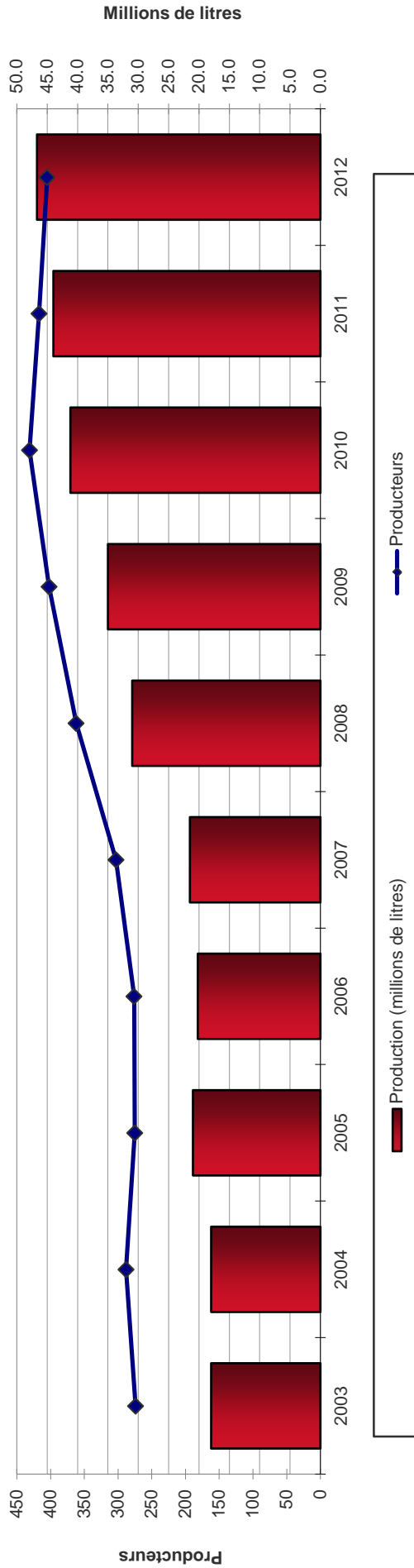

Note : Autres provinces - données nulles ou infimes

.. Non disponible

<sup>1</sup> Estimation

Source: Ontario Ministry of Agriculture and Food (OMAF), Ministère de l'Agriculture, des Pêcheries et de l'Alimentation du Québec (MAPAQ), Manitoba Agriculture Food and Rural Initiatives (MAFRI) et le Comité canadien de la Fédération internationale du lait (FIL)

Calculs réalisés par AAC-DIA, Secteur laitier





## **LE SECTEUR DE LA TRANSFORMATION**

*Production et ventes de produits laitiers*



## VENTES DE LAIT DE CONSOMMATION

| Année | 3.25% | 2% | 1% | Écrémé | Babeurre | Lait au chocolat | Lait de poule | Ventes totales |
|-------|-------|----|----|--------|----------|------------------|---------------|----------------|
|-------|-------|----|----|--------|----------|------------------|---------------|----------------|

'000 litres

### CANADA<sup>1</sup>

#### ANNÉE LAITIÈRE

|                  |         |           |         |         |        |         |       |                  |
|------------------|---------|-----------|---------|---------|--------|---------|-------|------------------|
| <b>2011/2012</b> | 356,307 | 1,227,395 | 592,323 | 279,031 | 11,738 | 209,454 | 8,816 | <b>2,685,064</b> |
| <b>2010/2011</b> | 363,877 | 1,234,253 | 606,659 | 285,516 | 11,968 | 203,466 | 9,835 | <b>2,715,574</b> |
| <b>2009/2010</b> | 367,300 | 1,233,106 | 593,805 | 285,075 | 11,959 | 195,545 | 9,396 | <b>2,696,186</b> |
| <b>2008/2009</b> | 372,379 | 1,248,747 | 607,849 | 289,404 | 13,224 | 196,489 | 9,234 | <b>2,737,326</b> |
| <b>2007/2008</b> | 382,627 | 1,249,077 | 603,089 | 288,646 | 14,495 | 201,290 | 9,565 | <b>2,748,789</b> |
| <b>2006/2007</b> | 399,540 | 1,245,674 | 594,181 | 285,784 | 14,765 | 183,026 | 8,606 | <b>2,731,576</b> |

#### ANNÉE CIVILE

|             |         |           |         |         |        |         |       |                  |
|-------------|---------|-----------|---------|---------|--------|---------|-------|------------------|
| <b>2012</b> | 359,992 | 1,248,009 | 592,676 | 274,700 | 12,110 | 208,033 | 9,630 | <b>2,705,150</b> |
| <b>2011</b> | 359,428 | 1,230,925 | 600,196 | 282,115 | 11,928 | 207,766 | 8,905 | <b>2,701,263</b> |
| <b>2010</b> | 359,681 | 1,215,337 | 591,879 | 283,175 | 11,308 | 196,964 | 9,757 | <b>2,668,101</b> |
| <b>2009</b> | 375,857 | 1,259,482 | 610,745 | 289,562 | 12,579 | 192,908 | 9,387 | <b>2,750,520</b> |
| <b>2008</b> | 377,088 | 1,242,981 | 604,388 | 288,886 | 14,591 | 201,877 | 9,218 | <b>2,739,029</b> |
| <b>2007</b> | 393,016 | 1,249,061 | 598,579 | 288,002 | 14,934 | 190,219 | 9,716 | <b>2,743,527</b> |

### CANADA<sup>1</sup>

Ventes de lait de consommation

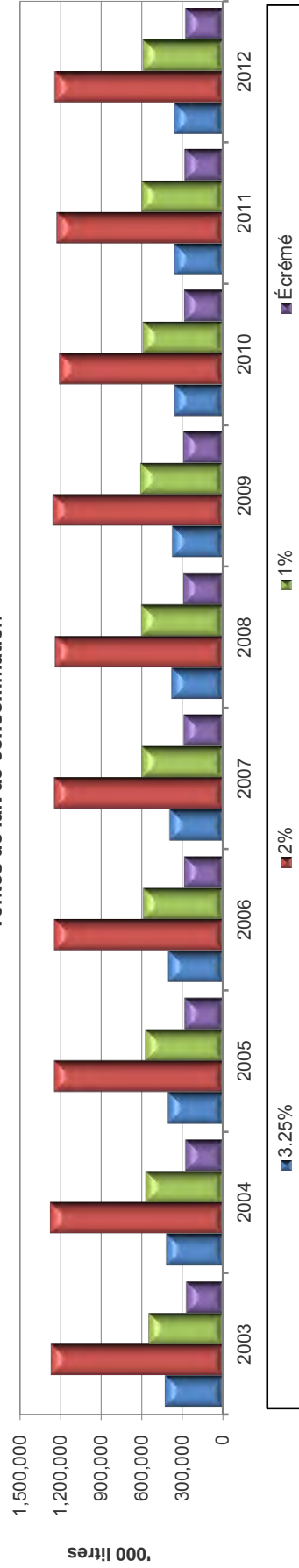

<sup>1</sup> Terre-Neuve et Labrador exclue

Source : Statistique Canada

Calculs réalisés par AAC-DIA, Secteur laitier

## VENTES DE LAIT DE CONSOMMATION

| Année | 3.25% | 2% | 1% | Écrémé | Babeurre | Lait au chocolat | Lait de poule | Ventes totales |
|-------|-------|----|----|--------|----------|------------------|---------------|----------------|
|-------|-------|----|----|--------|----------|------------------|---------------|----------------|

'000 litres

### COLOMBIE-BRITANNIQUE

#### ANNÉE LAITIÈRE

|           |        |         |        |        |       |        |    |         |
|-----------|--------|---------|--------|--------|-------|--------|----|---------|
| 2011/2012 | 47,340 | 127,633 | 78,091 | 47,913 | 1,873 | 10,912 | .. | 313,762 |
| 2010/2011 | 50,959 | 132,409 | 82,336 | 51,153 | 2,346 | 11,444 | .. | 330,647 |
| 2009/2010 | 53,365 | 134,617 | 85,397 | 53,932 | 3,155 | 10,498 | .. | 340,964 |
| 2008/2009 | 55,271 | 135,543 | 85,883 | 54,415 | 3,370 | 9,758  | .. | 344,240 |
| 2007/2008 | 56,409 | 135,661 | 82,839 | 54,040 | 3,269 | 8,751  | .. | 340,969 |
| 2006/2007 | 63,078 | 128,039 | 79,739 | 52,103 | 3,115 | 8,989  | .. | 335,063 |

#### ANNÉE CIVILE

|      |        |         |        |        |       |        |    |         |
|------|--------|---------|--------|--------|-------|--------|----|---------|
| 2012 | 46,994 | 126,067 | 76,446 | 46,300 | 1,855 | 11,031 | .. | 308,693 |
| 2011 | 48,838 | 130,062 | 80,062 | 49,793 | 1,928 | 11,312 | .. | 321,995 |
| 2010 | 52,719 | 134,273 | 84,798 | 53,043 | 2,997 | 11,185 | .. | 339,015 |
| 2009 | 54,677 | 135,243 | 85,869 | 54,301 | 3,254 | 9,869  | .. | 343,213 |
| 2008 | 55,396 | 135,813 | 84,556 | 54,512 | 3,401 | 9,050  | .. | 342,728 |
| 2007 | 60,652 | 131,784 | 81,162 | 53,064 | 3,140 | 9,016  | .. | 338,818 |

### ALBERTA

#### ANNÉE LAITIÈRE

|           |        |         |        |        |       |        |    |         |
|-----------|--------|---------|--------|--------|-------|--------|----|---------|
| 2011/2012 | 44,204 | 135,079 | 85,131 | 43,444 | 3,543 | 30,138 | .. | 341,539 |
| 2010/2011 | 43,105 | 131,580 | 86,121 | 43,700 | 3,158 | 27,580 | .. | 335,244 |
| 2009/2010 | 42,878 | 128,859 | 85,977 | 44,392 | 2,217 | 26,304 | .. | 330,627 |
| 2008/2009 | 43,374 | 128,507 | 85,288 | 44,859 | 2,192 | 28,161 | .. | 332,381 |
| 2007/2008 | 42,305 | 128,303 | 86,220 | 43,544 | 2,388 | 29,228 | .. | 331,988 |
| 2006/2007 | 44,443 | 125,680 | 84,140 | 43,874 | 2,423 | 27,800 | .. | 328,360 |

#### ANNÉE CIVILE

|      |        |         |        |        |       |        |    |         |
|------|--------|---------|--------|--------|-------|--------|----|---------|
| 2012 | 44,490 | 136,710 | 84,074 | 42,456 | 3,568 | 31,009 | .. | 342,307 |
| 2011 | 43,707 | 132,479 | 85,975 | 43,790 | 3,457 | 28,538 | .. | 337,946 |
| 2010 | 42,609 | 130,668 | 86,570 | 44,119 | 2,446 | 26,594 | .. | 333,006 |
| 2009 | 43,418 | 128,171 | 85,489 | 44,681 | 2,206 | 27,109 | .. | 331,074 |
| 2008 | 42,801 | 128,994 | 86,461 | 43,897 | 2,223 | 28,640 | .. | 333,016 |
| 2007 | 43,190 | 125,755 | 84,262 | 44,130 | 2,502 | 28,807 | .. | 328,646 |

.. Non disponible

Source : Statistique Canada

Calculs réalisés par AAC-DJA, Secteur laitier

## VENTES DE LAIT DE CONSOMMATION

| Année | 3.25% | 2% | 1% | Écrémé | Babeurre | Lait au chocolat | Lait de poule | Ventes totales |
|-------|-------|----|----|--------|----------|------------------|---------------|----------------|
|-------|-------|----|----|--------|----------|------------------|---------------|----------------|

'000 litres

### MANITOBA

#### ANNÉE LAITIÈRE

|           |        |        |        |        |   |    |    |        |
|-----------|--------|--------|--------|--------|---|----|----|--------|
| 2011/2012 | 10,506 | 39,436 | 26,517 | 13,937 | x | .. | .. | 90,396 |
| 2010/2011 | 10,083 | 37,832 | 33,510 | 13,203 | x | .. | .. | 94,628 |
| 2009/2010 | 9,201  | 33,223 | 25,439 | 11,749 | x | .. | .. | 79,612 |
| 2008/2009 | 9,666  | 36,187 | 26,306 | 12,539 | x | .. | .. | 84,698 |
| 2007/2008 | 9,763  | 36,356 | 26,204 | 12,578 | x | .. | .. | 84,901 |
| 2006/2007 | 11,555 | 41,871 | 29,368 | 14,499 | x | .. | .. | 97,293 |

#### ANNÉE CIVILE

|      |        |        |        |        |   |    |    |        |
|------|--------|--------|--------|--------|---|----|----|--------|
| 2012 | 11,034 | 41,407 | 27,941 | 13,469 | x | .. | .. | 93,851 |
| 2011 | 10,479 | 38,740 | 27,763 | 14,275 | x | .. | .. | 91,257 |
| 2010 | 9,461  | 35,612 | 31,392 | 12,392 | x | .. | .. | 88,857 |
| 2009 | 9,170  | 33,723 | 25,989 | 11,808 | x | .. | .. | 80,690 |
| 2008 | 9,731  | 36,270 | 26,393 | 12,661 | x | .. | .. | 85,055 |
| 2007 | 10,761 | 39,397 | 27,199 | 13,467 | x | .. | .. | 90,824 |

### ONTARIO

#### ANNÉE LAITIÈRE

|           |         |         |         |         |       |        |    |           |
|-----------|---------|---------|---------|---------|-------|--------|----|-----------|
| 2011/2012 | 119,759 | 492,487 | 232,840 | 107,452 | 3,627 | 91,189 | .. | 1,047,354 |
| 2010/2011 | 123,059 | 501,708 | 237,319 | 112,505 | 4,158 | 94,114 | .. | 1,072,863 |
| 2009/2010 | 124,148 | 504,672 | 229,452 | 109,057 | 4,685 | 90,664 | .. | 1,062,678 |
| 2008/2009 | 124,525 | 505,123 | 238,293 | 109,693 | 5,955 | 87,214 | .. | 1,070,803 |
| 2007/2008 | 134,684 | 501,361 | 239,902 | 109,891 | 7,155 | 90,466 | .. | 1,083,459 |
| 2006/2007 | 140,798 | 503,923 | 238,381 | 107,330 | 7,384 | 82,347 | .. | 1,080,163 |

#### ANNÉE CIVILE

|      |         |         |         |         |       |        |    |           |
|------|---------|---------|---------|---------|-------|--------|----|-----------|
| 2012 | 120,614 | 499,757 | 230,993 | 105,215 | 3,949 | 86,214 | .. | 1,046,742 |
| 2011 | 121,154 | 501,913 | 239,083 | 109,572 | 3,958 | 95,543 | .. | 1,071,223 |
| 2010 | 117,168 | 481,776 | 221,357 | 108,037 | 3,916 | 90,391 | .. | 1,022,645 |
| 2009 | 129,679 | 525,841 | 243,382 | 111,735 | 5,283 | 86,733 | .. | 1,102,653 |
| 2008 | 130,542 | 496,370 | 237,195 | 109,490 | 7,236 | 90,768 | .. | 1,071,601 |
| 2007 | 138,392 | 505,227 | 240,775 | 108,883 | 7,590 | 85,311 | .. | 1,086,178 |

x confidentiel

.. Non disponible

Source : Statistique Canada

Calculs réalisés par AAC-DIA, Secteur laitier

## VENTES DE LAIT DE CONSOMMATION

| Année | 3-25% | 2% | 1% | Écrémé | Babeurre | Lait au chocolat | Lait de poule | Ventes totales |
|-------|-------|----|----|--------|----------|------------------|---------------|----------------|
|-------|-------|----|----|--------|----------|------------------|---------------|----------------|

'000 litres

### QUÉBEC

#### ANNÉE LAITIÈRE

|           |         |         |         |        |   |        |    |         |
|-----------|---------|---------|---------|--------|---|--------|----|---------|
| 2011/2012 | 107,044 | 341,517 | 104,979 | 34,638 | x | 37,957 | .. | 626,135 |
| 2010/2011 | 108,309 | 337,923 | 102,396 | 33,120 | x | 31,991 | .. | 613,739 |
| 2009/2010 | 108,872 | 337,321 | 101,251 | 33,563 | x | 31,611 | .. | 612,618 |
| 2008/2009 | 110,691 | 347,974 | 104,993 | 35,291 | x | 34,425 | .. | 633,374 |
| 2007/2008 | 111,806 | 356,008 | 104,433 | 36,760 | x | 36,986 | .. | 645,993 |
| 2006/2007 | 111,838 | 355,072 | 101,897 | 37,077 | x | 27,033 | .. | 632,917 |

#### ANNÉE CIVILE

|      |         |         |         |        |   |        |    |         |
|------|---------|---------|---------|--------|---|--------|----|---------|
| 2012 | 109,262 | 352,913 | 109,037 | 36,415 | x | 41,371 | .. | 648,998 |
| 2011 | 107,388 | 336,663 | 102,946 | 33,242 | x | 34,378 | .. | 614,617 |
| 2010 | 108,880 | 338,383 | 101,422 | 33,265 | x | 30,777 | .. | 612,727 |
| 2009 | 109,914 | 341,553 | 103,298 | 34,493 | x | 32,736 | .. | 621,994 |
| 2008 | 110,437 | 351,783 | 104,219 | 36,075 | x | 37,415 | .. | 639,929 |
| 2007 | 112,386 | 357,157 | 103,756 | 37,182 | x | 30,888 | .. | 641,369 |

### AUTRES<sup>1</sup>

#### ANNÉE LAITIÈRE

|           |        |        |        |        |       |        |    |         |
|-----------|--------|--------|--------|--------|-------|--------|----|---------|
| 2011/2012 | 27,453 | 91,246 | 64,764 | 31,645 | 2,697 | 39,258 | .. | 257,063 |
| 2010/2011 | 28,361 | 92,800 | 64,976 | 31,834 | 2,307 | 38,340 | .. | 258,618 |
| 2009/2010 | 28,836 | 94,415 | 66,289 | 32,383 | 1,904 | 36,468 | .. | 260,295 |
| 2008/2009 | 28,854 | 95,413 | 67,085 | 32,607 | 1,708 | 36,931 | .. | 262,598 |
| 2007/2008 | 27,662 | 91,387 | 63,489 | 31,833 | 1,684 | 35,857 | .. | 251,912 |
| 2006/2007 | 27,826 | 91,088 | 60,656 | 30,900 | 1,845 | 36,856 | .. | 249,171 |

#### ANNÉE CIVILE

|      |        |        |        |        |       |        |    |         |
|------|--------|--------|--------|--------|-------|--------|----|---------|
| 2012 | 27,600 | 91,158 | 64,184 | 30,842 | 2,739 | 38,407 | .. | 254,930 |
| 2011 | 27,862 | 91,068 | 64,366 | 31,442 | 2,586 | 37,997 | .. | 255,321 |
| 2010 | 28,844 | 94,624 | 66,340 | 32,318 | 1,951 | 38,018 | .. | 262,095 |
| 2009 | 28,998 | 94,951 | 66,717 | 32,546 | 1,838 | 36,461 | .. | 261,511 |
| 2008 | 28,183 | 93,752 | 65,564 | 32,251 | 1,730 | 36,004 | .. | 257,484 |
| 2007 | 27,635 | 89,739 | 61,423 | 31,275 | 1,706 | 36,194 | .. | 247,972 |

x confidentiel

.. non disponible

<sup>1</sup> Comprend SK, NB, PE, NS ainsi que les données non-disponibles reportées par les provinces (sauf les données confidentielles)

Source : Statistique Canada

Calculs réalisés par AAC-DIA, Secteur laitier

## VENTES DE CRÈME

| Année                     | 5% - 10%<br>matière grasse | 15% - 18%<br>matière grasse | À fouetter<br>32% - 35%<br>matière grasse | Sure | Ventures totales |
|---------------------------|----------------------------|-----------------------------|-------------------------------------------|------|------------------|
| '000 litres               |                            |                             |                                           |      |                  |
| <b>CANADA<sup>1</sup></b> |                            |                             |                                           |      |                  |

### ANNÉE LAITIÈRE

|                  |         |         |        |        |                |
|------------------|---------|---------|--------|--------|----------------|
| <b>2011/2012</b> | 109,591 | 117,495 | 43,667 | 42,946 | <b>313,699</b> |
| <b>2010/2011</b> | 98,477  | 112,499 | 39,885 | 38,474 | <b>289,335</b> |
| <b>2009/2010</b> | 105,380 | 104,342 | 41,748 | 35,204 | <b>286,674</b> |
| <b>2008/2009</b> | 97,613  | 104,513 | 40,389 | 35,899 | <b>278,414</b> |
| <b>2007/2008</b> | 99,655  | 101,706 | 40,431 | 43,369 | <b>285,161</b> |
| <b>2006/2007</b> | 98,965  | 101,649 | 38,629 | 45,923 | <b>285,166</b> |

### ANNÉE CIVILE

|             |         |         |        |        |                |
|-------------|---------|---------|--------|--------|----------------|
| <b>2012</b> | 118,641 | 127,254 | 46,237 | 44,334 | <b>336,466</b> |
| <b>2011</b> | 101,372 | 114,860 | 42,763 | 42,420 | <b>301,415</b> |
| <b>2010</b> | 100,194 | 107,125 | 39,033 | 34,600 | <b>280,952</b> |
| <b>2009</b> | 102,586 | 104,452 | 41,618 | 35,036 | <b>283,692</b> |
| <b>2008</b> | 98,738  | 102,472 | 40,488 | 39,921 | <b>281,619</b> |
| <b>2007</b> | 99,521  | 102,592 | 39,864 | 45,235 | <b>287,212</b> |

### CANADA<sup>1</sup>

#### Ventures de crème

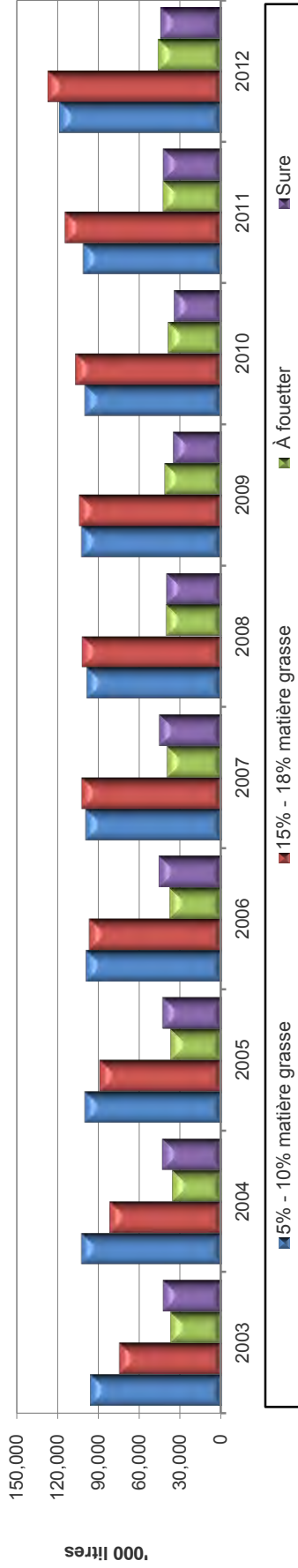

<sup>1</sup> Terre-Neuve et Labrador exclue  
 Source: Statistique Canada  
 Calculs réalisés par AAC-DIA, Secteur laitier

## VENTES DE CRÈME

| Année                       | 5% - 10%<br>matière grasse | 15% - 18%<br>matière grasse | À fouetter<br>32% - 35%<br>matière grasse | Sure  | Ventes totales |
|-----------------------------|----------------------------|-----------------------------|-------------------------------------------|-------|----------------|
| '000 litres                 |                            |                             |                                           |       |                |
| <b>COLOMBIE-BRITANNIQUE</b> |                            |                             |                                           |       |                |
| <u>ANNÉE LAITIÈRE</u>       |                            |                             |                                           |       |                |
| 2011/2012                   | 16,454                     | ..                          | 7,890                                     | 1,989 | 26,333         |
| 2010/2011                   | 16,644                     | ..                          | 8,052                                     | 1,956 | 26,652         |
| 2009/2010                   | 16,630                     | ..                          | 7,819                                     | 3,036 | 27,485         |
| 2008/2009                   | 16,163                     | ..                          | 7,905                                     | 3,406 | 27,474         |
| 2007/2008                   | 16,686                     | ..                          | 7,698                                     | 5,480 | 29,864         |
| 2006/2007                   | 16,548                     | ..                          | 7,281                                     | 5,336 | 29,165         |

### ANNÉE CIVILE

|      |        |    |       |       |        |
|------|--------|----|-------|-------|--------|
| 2012 | 16,243 | .. | 7,739 | 1,996 | 25,978 |
| 2011 | 16,535 | .. | 8,203 | 1,968 | 26,706 |
| 2010 | 16,757 | .. | 7,814 | 2,415 | 26,986 |
| 2009 | 16,240 | .. | 7,904 | 3,409 | 27,553 |
| 2008 | 16,416 | .. | 7,821 | 4,629 | 28,866 |
| 2007 | 16,733 | .. | 7,570 | 5,394 | 29,697 |

## ALBERTA

### ANNÉE LAITIÈRE

|           |        |    |        |       |        |
|-----------|--------|----|--------|-------|--------|
| 2011/2012 | 12,272 | .. | x      | 6,970 | 19,242 |
| 2010/2011 | x      | .. | x      | 4,336 | 4,336  |
| 2009/2010 | 11,993 | .. | x      | 915   | 12,908 |
| 2008/2009 | 12,518 | .. | 12,518 | 1,083 | 26,119 |
| 2007/2008 | 11,930 | .. | 11,930 | 1,285 | 25,145 |
| 2006/2007 | 11,683 | .. | 11,683 | 1,525 | 24,891 |

### ANNÉE CIVILE

|      |        |    |        |       |        |
|------|--------|----|--------|-------|--------|
| 2012 | 12,139 | .. | x      | 6,689 | 18,828 |
| 2011 | x      | .. | x      | 7,053 | 7,053  |
| 2010 | 11,836 | .. | x      | 855   | 12,691 |
| 2009 | 12,423 | .. | 12,423 | 1,013 | 25,859 |
| 2008 | 12,242 | .. | 12,242 | 1,201 | 25,685 |
| 2007 | 11,677 | .. | 11,677 | 1,425 | 24,779 |

.. Non disponible

x Confidentiel

Source : Statistique Canada

Calculs réalisés par AAC-DIA, Secteur laitier

## VENTES DE CRÈME

| Année | 5% - 10%<br>matière grasse | 15% - 18%<br>matière grasse | À fouetter<br>32% - 35%<br>matière grasse | Sure | Ventures totales |
|-------|----------------------------|-----------------------------|-------------------------------------------|------|------------------|
|-------|----------------------------|-----------------------------|-------------------------------------------|------|------------------|

'000 litres

### MANITOBA

#### ANNÉE LAITIÈRE

|           |       |    |   |        |        |
|-----------|-------|----|---|--------|--------|
| 2011/2012 | 2,662 | .. | x | ..     | 2,662  |
| 2010/2011 | x     | .. | x | ..     | x      |
| 2009/2010 | 2,607 | .. | x | ..     | 2,607  |
| 2008/2009 | 2,658 | .. |   | 40,105 | 42,763 |
| 2007/2008 | 2,377 | .. |   | 42,092 | 44,469 |
| 2006/2007 | 2,695 | .. |   | 42,138 | 44,833 |

#### ANNÉE CIVILE

|      |       |    |   |        |        |
|------|-------|----|---|--------|--------|
| 2012 | 2,850 | .. | x | ..     | 2,850  |
| 2011 | x     | .. | x | ..     | x      |
| 2010 | 2,626 | .. | x | ..     | 2,626  |
| 2009 | 2,622 | .. |   | 44,963 | 47,585 |
| 2008 | 2,564 | .. |   | 41,405 | 43,969 |
| 2007 | 2,526 | .. |   | 42,070 | 44,596 |

### ONTARIO

#### ANNÉE LAITIÈRE

|           |        |        |        |        |         |
|-----------|--------|--------|--------|--------|---------|
| 2011/2012 | 47,016 | 56,589 | 14,126 | 17,459 | 135,190 |
| 2010/2011 | 40,917 | 54,922 | 10,938 | 15,568 | 122,345 |
| 2009/2010 | 47,739 | 51,531 | 13,589 | 15,643 | 128,502 |
| 2008/2009 | 40,105 | 54,747 | 12,501 | 16,232 | 123,585 |
| 2007/2008 | 42,092 | 54,247 | 12,564 | 21,399 | 130,302 |
| 2006/2007 | 42,138 | 56,624 | 11,498 | 22,996 | 133,256 |

#### ANNÉE CIVILE

|      |        |        |        |        |         |
|------|--------|--------|--------|--------|---------|
| 2012 | 52,740 | 64,770 | 16,090 | 18,307 | 151,907 |
| 2011 | 43,601 | 55,945 | 13,404 | 16,980 | 129,930 |
| 2010 | 42,547 | 51,985 | 10,616 | 15,151 | 120,299 |
| 2009 | 44,963 | 53,894 | 13,677 | 15,444 | 127,978 |
| 2008 | 41,405 | 53,999 | 12,462 | 18,812 | 126,678 |
| 2007 | 42,070 | 55,872 | 12,145 | 23,465 | 133,552 |

.. Non disponible

x Confidentiel

Source : Statistique Canada

Calculs réalisés par AAC-DIA, Secteur laitier



## VENTES DE CRÈME

| Année | 5% - 10%<br>matière grasse | 15% - 18%<br>matière grasse | À fouetter<br>32% - 35%<br>matière grasse | Sure | Ventes totales |
|-------|----------------------------|-----------------------------|-------------------------------------------|------|----------------|
|-------|----------------------------|-----------------------------|-------------------------------------------|------|----------------|

'000 litres

### QUÉBEC

#### ANNÉE LAITIÈRE

|           |        |        |        |       |        |
|-----------|--------|--------|--------|-------|--------|
| 2011/2012 | 25,620 | 15,031 | 11,005 | 5,176 | 56,832 |
| 2010/2011 | 21,012 | 14,373 | 11,050 | 5,190 | 51,625 |
| 2009/2010 | 21,317 | 13,587 | 10,769 | 5,042 | 50,715 |
| 2008/2009 | 21,135 | 13,562 | 10,747 | 4,521 | 49,965 |
| 2007/2008 | 21,495 | 13,353 | 10,952 | 3,849 | 49,649 |
| 2006/2007 | 21,322 | 11,886 | 10,652 | 3,310 | 47,170 |

#### ANNÉE CIVILE

|      |        |        |        |       |        |
|------|--------|--------|--------|-------|--------|
| 2012 | 29,155 | 15,652 | 11,226 | 5,544 | 61,577 |
| 2011 | 21,072 | 14,303 | 11,083 | 5,061 | 51,519 |
| 2010 | 21,291 | 14,113 | 11,015 | 5,105 | 51,524 |
| 2009 | 21,280 | 13,268 | 10,689 | 4,682 | 49,919 |
| 2008 | 21,112 | 13,697 | 10,855 | 4,295 | 49,959 |
| 2007 | 21,463 | 12,578 | 10,863 | 3,310 | 48,214 |

### AUTRES<sup>1</sup>

#### ANNÉE LAITIÈRE

|           |       |        |       |        |        |
|-----------|-------|--------|-------|--------|--------|
| 2011/2012 | 5,565 | 45,875 | 2,506 | 11,350 | 65,296 |
| 2010/2011 | 5,174 | 43,202 | 2,200 | 11,421 | 61,997 |
| 2009/2010 | 5,092 | 39,224 | 2,183 | 10,566 | 57,065 |
| 2008/2009 | 5,034 | 36,203 | 2,125 | 10,655 | 54,017 |
| 2007/2008 | 5,073 | 34,103 | 2,053 | 11,353 | 52,582 |
| 2006/2007 | 4,577 | 33,138 | 2,004 | 12,754 | 52,473 |

#### ANNÉE CIVILE

|      |       |        |       |        |        |
|------|-------|--------|-------|--------|--------|
| 2012 | 5,515 | 46,832 | 2,615 | 11,801 | 66,763 |
| 2011 | 5,280 | 44,611 | 2,214 | 11,353 | 63,458 |
| 2010 | 5,135 | 41,027 | 2,198 | 11,070 | 59,430 |
| 2009 | 5,057 | 37,290 | 2,149 | 10,488 | 54,984 |
| 2008 | 4,996 | 34,774 | 2,097 | 10,981 | 52,848 |
| 2007 | 5,052 | 34,139 | 2,038 | 11,638 | 52,867 |

<sup>1</sup> Comprend SK, NB, PE, NS ainsi que les données non-disponibles reportées par les provinces (sauf les données confidentielles)

Source : Statistique Canada

Calculs réalisés par AAC-DIA, Secteur laitier

# PRODUCTION

## FROMAGE PAR VARIÉTÉ CANADA

| Variétés            | 2007           | 2008           | 2009           | 2010           | 2011           | 2012           |
|---------------------|----------------|----------------|----------------|----------------|----------------|----------------|
| '000 - Kilogrammes  |                |                |                |                |                |                |
| CHEDDAR             | 130,153        | 128,795        | 136,080        | 137,304        | 134,544        | 134,567        |
| MOZZARELLA          | 123,481        | 119,524        | 118,318        | 115,129        | 113,648        | 110,744        |
| À LA CRÈME          | 34,363         | 36,128         | 36,258         | 37,745         | 38,824         | 39,764         |
| COTTAGE             | 29,887         | 29,791         | 26,124         | 26,019         | 25,632         | 25,843         |
| SUISSE & EMMENTAL   | 8,518          | 9,036          | 9,125          | 9,899          | 9,183          | 10,039         |
| PARMESAN            | 6,755          | 6,806          | 7,876          | 6,669          | 7,453          | 10,140         |
| RICOTTA             | 6,717          | 6,350          | 6,611          | 7,231          | 7,029          | 7,009          |
| MONTEREY JACK       | 4,706          | 4,932          | 5,966          | 6,390          | 6,360          | 8,132          |
| HAVARTI             | 5,762          | 3,299          | 3,149          | 2,627          | 3,102          | 7,047          |
| FETA                | 4,314          | 3,093          | 3,483          | 3,372          | 3,128          | 5,118          |
| GOUDA               | 3,212          | 3,774          | 3,920          | 3,967          | 4,034          | 4,878          |
| BRICK               | 4,342          | 6,146          | 4,031          | 4,136          | 3,759          | 4,164          |
| PROVOLONE           | 3,062          | 3,303          | 3,018          | 2,941          | 3,591          | 3,817          |
| FARMERS LAIT ÉCRÉMÉ | 5,299          | 1,302          | 991            | 1,125          | 1,728          | 1,381          |
| COLBY               | 531            | 526            | 549            | 503            | 404            | 481            |
| AUTRES <sup>1</sup> | 30,047         | 36,957         | 38,674         | 43,590         | 41,733         | 35,073         |
| <b>TOTAL</b>        | <b>401,149</b> | <b>399,762</b> | <b>404,173</b> | <b>408,647</b> | <b>404,152</b> | <b>408,197</b> |
| Catégorie           | 2007           | 2008           | 2009           | 2010           | 2011           | 2012           |

| '000 - Kilogrammes  |                |                |                |                |                |                |
|---------------------|----------------|----------------|----------------|----------------|----------------|----------------|
| PÂTE MOLLE          | 73,657         | 75,738         | 72,280         | 73,745         | 74,479         | 75,214         |
| PÂTE DEMI-FERME     | 140,758        | 133,538        | 133,640        | 130,339        | 130,318        | 133,280        |
| PÂTE FERME          | 169,312        | 165,294        | 171,135        | 172,433        | 172,420        | 173,723        |
| PÂTE DURE           | 7,584          | 8,506          | 8,290          | 7,016          | 7,653          | 10,514         |
| PÂTE PERSILLÉE      | 87             | 94             | 95             | 96             | 106            | 116            |
| AUTRES <sup>1</sup> | 9,751          | 16,592         | 18,732         | 25,019         | 19,176         | 15,349         |
| <b>TOTAL</b>        | <b>401,149</b> | <b>399,762</b> | <b>404,173</b> | <b>408,647</b> | <b>404,152</b> | <b>408,197</b> |

2012  
Fromages de spécialité<sup>2</sup>

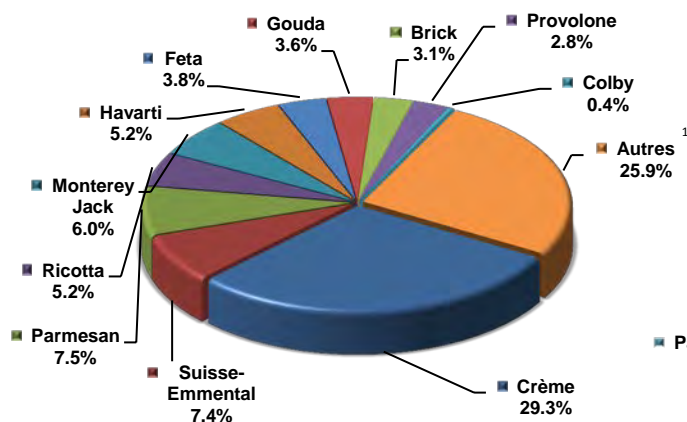

2012  
Par catégorie

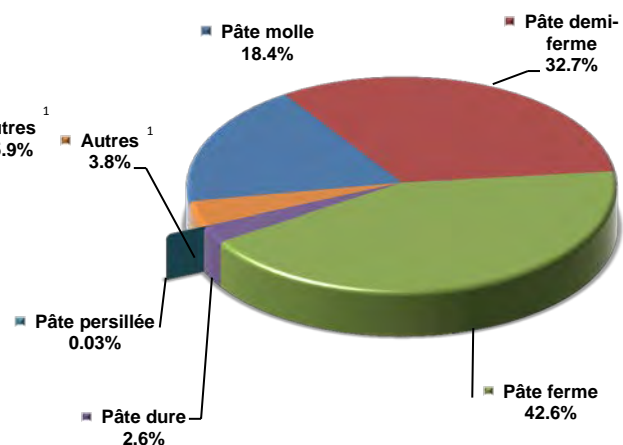

<sup>1</sup> Comprend les données confidentielles et les fromages qui ne sont pas rapportés par catégorie à l'usine

<sup>2</sup> Ce graphique n'inclut pas la mozzarella, le cheddar et le fromage cottage

Source : Statistique Canada

Calculs réalisés par AAC-DIA, Secteur laitier

# PRODUCTION

## FROMAGES DE SPÉCIALITÉ<sup>1</sup>

| Année | BC | AB | MB | ON | QC | Autres | Canada |
|-------|----|----|----|----|----|--------|--------|
|-------|----|----|----|----|----|--------|--------|

'000 - Kilogrammes

### ANNÉE LAITIÈRE

|           |       |       |        |        |         |        |         |
|-----------|-------|-------|--------|--------|---------|--------|---------|
| 2011/2012 | x     | x     | x      | 64,619 | 145,164 | 38,964 | 248,747 |
| 2010/2011 | x     | x     | x      | 62,972 | 144,021 | 35,874 | 242,867 |
| 2009/2010 | x     | x     | x      | 65,507 | 142,619 | 35,561 | 243,687 |
| 2008/2009 | 1,327 | 5,523 | 13,682 | 63,852 | 140,464 | 16,718 | 241,568 |
| 2007/2008 | 1,394 | 5,438 | 12,117 | 63,123 | 145,907 | 16,012 | 243,988 |
| 2006/2007 | 4,436 | 5,236 | 12,658 | 59,725 | 138,694 | 9,631  | 230,378 |

### ANNÉE CIVILE

|      |       |       |        |        |         |        |         |
|------|-------|-------|--------|--------|---------|--------|---------|
| 2012 | x     | x     | x      | 65,209 | 145,176 | 37,402 | 247,787 |
| 2011 | x     | x     | x      | 65,405 | 142,246 | 36,325 | 243,976 |
| 2010 | x     | x     | x      | 62,523 | 147,177 | 35,624 | 245,324 |
| 2009 | 1,178 | 5,800 | 12,442 | 65,531 | 139,707 | 17,308 | 241,969 |
| 2008 | 1,424 | 5,382 | 12,698 | 63,061 | 142,268 | 16,346 | 241,176 |
| 2007 | 2,306 | 5,435 | 13,697 | 61,539 | 143,938 | 14,196 | 241,109 |

### CANADA

### Fromages de spécialité<sup>1</sup>

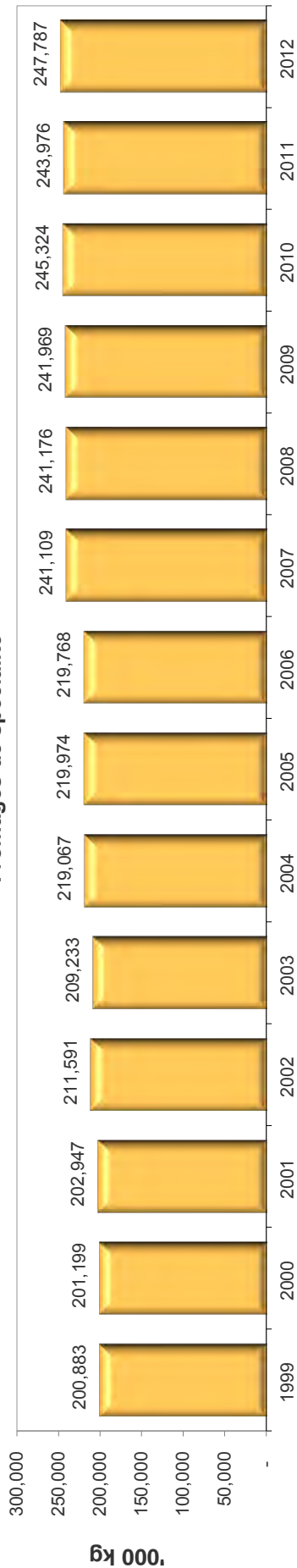

x Confidentiel

<sup>1</sup> Comprend la mozzarella et le fromage utilisé dans la fabrication du fromage fondu (exclus le cheddar et le fromage cottage)

Source : Statistique Canada

Calculs réalisés par AAC-DIA, Secteur laitier

# PRODUCTION

## CHEDDAR<sup>1</sup>

| Année | MB | ON | QC | Autres | Canada <sup>2</sup> |
|-------|----|----|----|--------|---------------------|
|-------|----|----|----|--------|---------------------|

'000 - Kilogrammes

### ANNÉE LAITIÈRE

|           |       |        |        |        |         |
|-----------|-------|--------|--------|--------|---------|
| 2011/2012 | x     | 40,243 | 66,130 | 23,200 | 129,573 |
| 2010/2011 | x     | 42,949 | 68,307 | 25,973 | 137,229 |
| 2009/2010 | 2     | 47,489 | 67,655 | 22,093 | 137,242 |
| 2008/2009 | 2     | 40,705 | 72,057 | 22,711 | 135,477 |
| 2007/2008 | 14    | 41,944 | 65,662 | 20,424 | 128,049 |
| 2006/2007 | 1,237 | 42,539 | 64,845 | 26,397 | 135,019 |

### ANNÉE CIVILE

|      |     |        |        |        |         |
|------|-----|--------|--------|--------|---------|
| 2012 | x   | 41,925 | 65,042 | 27,600 | 134,567 |
| 2011 | x   | 40,531 | 69,490 | 24,523 | 134,544 |
| 2010 | 1   | 46,413 | 67,933 | 22,958 | 137,304 |
| 2009 | 3   | 44,562 | 69,046 | 22,472 | 136,080 |
| 2008 | 3   | 41,048 | 67,131 | 20,608 | 128,795 |
| 2007 | 485 | 42,199 | 66,869 | 20,596 | 130,153 |

## CANADA<sup>2</sup> Cheddar<sup>1</sup>

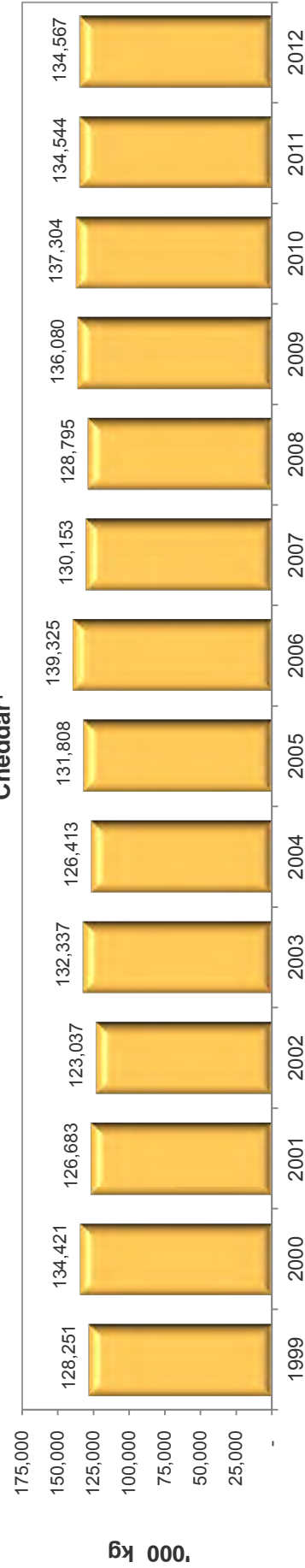

x Confidentiel

<sup>1</sup> Comprend le fromage servant à la fabrication du fromage fondu

<sup>2</sup> Terre-Neuve et Labrador est exclu

Source : Statistique Canada

Calculs réalisés par AAC-DIA, Secteur laitier

# PRODUCTION

## FROMAGE MOZZARELLA<sup>1</sup>

| Année     | ON                    | QC     | Autres | Canada  |
|-----------|-----------------------|--------|--------|---------|
|           | '000 - Kilogrammes    |        |        |         |
|           | <b>ANNÉE LAITIÈRE</b> |        |        |         |
| 2011/2012 | 16,459                | 85,975 | 9,959  | 112,393 |
| 2010/2011 | 18,448                | 86,284 | 8,886  | 113,618 |
| 2009/2010 | 20,286                | 85,018 | 11,613 | 116,917 |
| 2008/2009 | 19,539                | 85,964 | 12,197 | 117,700 |
| 2007/2008 | 17,819                | 92,185 | 13,212 | 123,216 |
| 2006/2007 | 16,080                | 88,148 | 15,845 | 120,073 |

### ANNÉE CIVILE

|      |        |        |        |         |
|------|--------|--------|--------|---------|
| 2012 | 15,924 | 84,456 | 10,365 | 110,744 |
| 2011 | 19,166 | 86,073 | 8,409  | 113,648 |
| 2010 | 17,826 | 86,247 | 11,056 | 115,129 |
| 2009 | 20,768 | 85,521 | 12,029 | 118,318 |
| 2008 | 19,112 | 87,992 | 12,420 | 119,524 |
| 2007 | 16,303 | 91,989 | 15,189 | 123,481 |

### CANADA

#### Fromage mozzarella<sup>1</sup>

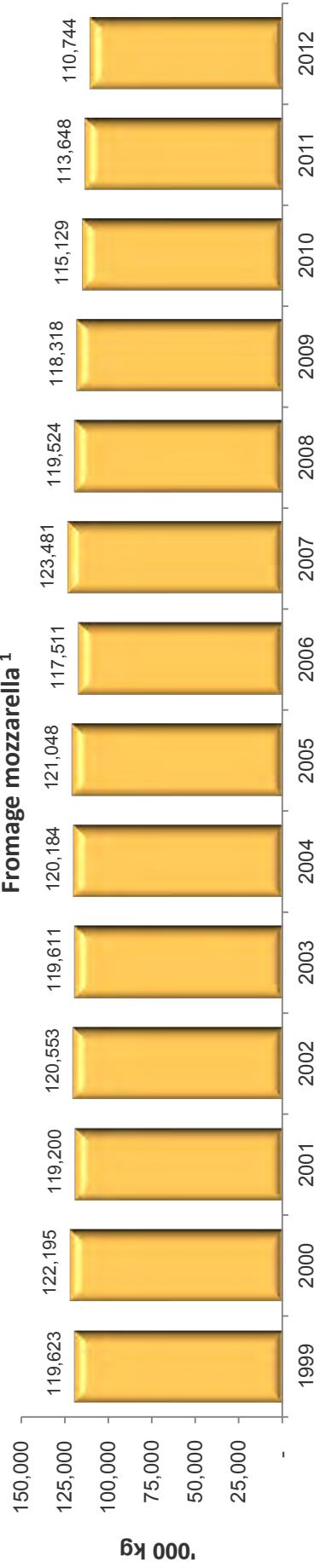

<sup>1</sup> Comprend le fromage à pizza et le fromage servant à la fabrication du fromage fondu

Source : Statistique Canada

Calculs réalisés par la AAC-DIA, Secteur laitier

# PRODUCTION

## AUTRES FROMAGES

| Année | Fromage cottage <sup>1</sup> |        | Canada |        |
|-------|------------------------------|--------|--------|--------|
|       | ON                           | Autres | Canada | Canada |

'000 - Kilogrammes

### ANNÉE LAITIÈRE

|           |        |        |        |        |
|-----------|--------|--------|--------|--------|
| 2011/2012 | 4,373  | 14,346 | 25,319 | 68,549 |
| 2010/2011 | 11,315 | 15,084 | 26,399 | 67,573 |
| 2009/2010 | 10,378 | 15,046 | 25,422 | 63,451 |
| 2008/2009 | 10,972 | 15,890 | 26,861 | 70,696 |
| 2007/2008 | 16,655 | 13,132 | 29,783 | 71,487 |
| 2006/2007 | 17,054 | 13,002 | 30,058 | 70,736 |

### ANNÉE CIVILE

|      |        |        |        |        |
|------|--------|--------|--------|--------|
| 2012 | -      | 14,938 | 25,843 | 67,040 |
| 2011 | 11,080 | 14,554 | 25,632 | 69,428 |
| 2010 | 10,960 | 15,059 | 26,019 | 64,728 |
| 2009 | 10,527 | 15,599 | 26,124 | 67,825 |
| 2008 | 15,293 | 14,500 | 29,791 | 70,669 |
| 2007 | 17,203 | 12,684 | 29,887 | 69,058 |

### CANADA

#### Fromage cottage<sup>1</sup>

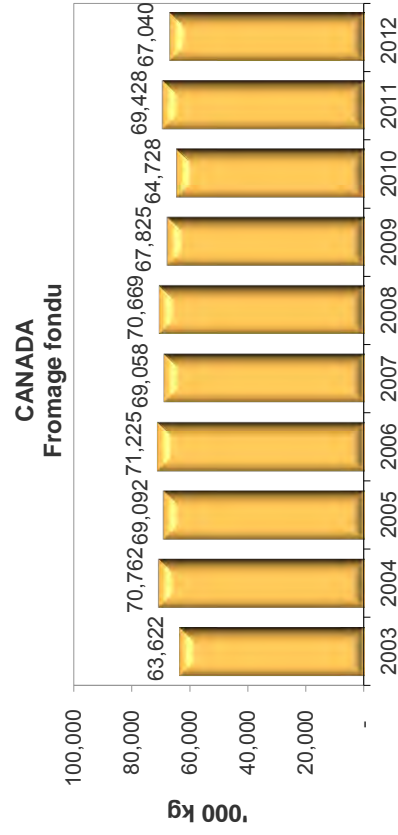
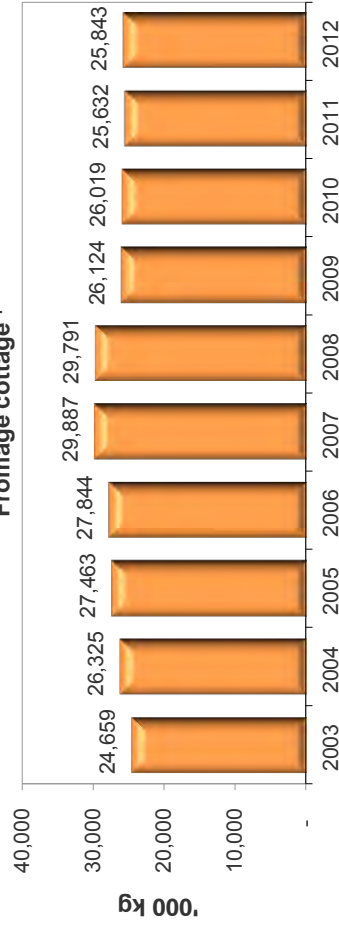

.. Non disponible

<sup>1</sup> Fromage cottage avec ou sans crème ajoutée

Source : Statistique Canada

Calculs réalisés par AAC-DIA, Secteur laitier

# PRODUCTION

## YOGOURT

| Année | ON | Autres | CANADA |
|-------|----|--------|--------|
|-------|----|--------|--------|

'000 Kilogrammes

### ANNÉE LAITIÈRE

|           |        |         |         |
|-----------|--------|---------|---------|
| 2011/2012 | 62,168 | 253,895 | 316,063 |
| 2010/2011 | 56,497 | 254,634 | 311,131 |
| 2009/2010 | 55,243 | 235,938 | 291,181 |
| 2008/2009 | 57,504 | 220,358 | 277,862 |
| 2007/2008 | 56,624 | 210,433 | 267,057 |
| 2006/2007 | 56,423 | 188,711 | 245,134 |

### ANNÉE CIVILE

|      |        |         |         |
|------|--------|---------|---------|
| 2012 | 62,387 | 250,246 | 312,633 |
| 2011 | 56,896 | 258,517 | 315,413 |
| 2010 | 57,535 | 243,184 | 300,719 |
| 2009 | 55,487 | 226,015 | 281,501 |
| 2008 | 58,347 | 215,464 | 273,810 |
| 2007 | 55,385 | 197,168 | 252,552 |

### CANADA Yogourt

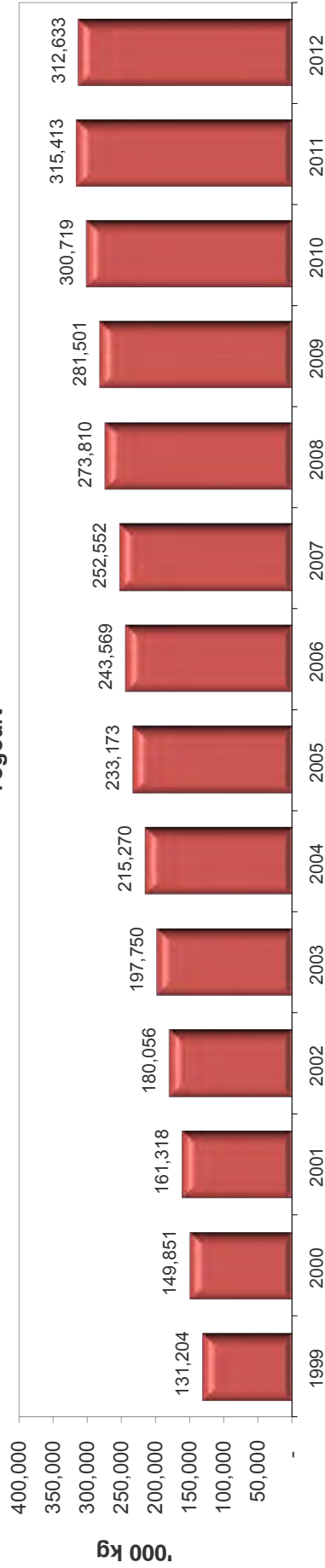

Source : Statistique Canada  
Calculs réalisés par AAC-DIA, Secteur laitier

# PRODUCTION

## BEURRE<sup>1</sup>

| Année                 | ON     | Autres | Canada <sup>2</sup> | Beurre de lactosérum |
|-----------------------|--------|--------|---------------------|----------------------|
| '000 - Kilogrammes    |        |        |                     |                      |
| <b>ANNÉE LAITIÈRE</b> |        |        |                     |                      |
| 2011/2012             | 27,204 | 66,890 | 94,094              | 2,012                |
| 2010/2011             | 24,117 | 59,668 | 83,785              | 2,902                |
| 2009/2010             | 23,273 | 58,778 | 82,051              | 2,783                |
| 2008/2009             | 24,608 | 58,898 | 83,506              | 2,930                |
| 2007/2008             | 24,482 | 60,867 | 85,349              | 3,643                |
| 2006/2007             | 22,464 | 50,895 | 73,359              | 3,652                |
| <b>ANNÉE CIVILE</b>   |        |        |                     |                      |
| 2012                  | 28,525 | 69,427 | 97,952              | 1,285                |
| 2011                  | 24,747 | 61,810 | 86,557              | 3,014                |
| 2010                  | 22,920 | 57,120 | 80,040              | 2,890                |
| 2009                  | 24,256 | 61,648 | 85,904              | 2,908                |
| 2008                  | 24,780 | 59,874 | 84,654              | 3,038                |
| 2007                  | 23,333 | 55,107 | 78,440              | 3,845                |

CANADA<sup>1,2</sup>  
Beurre

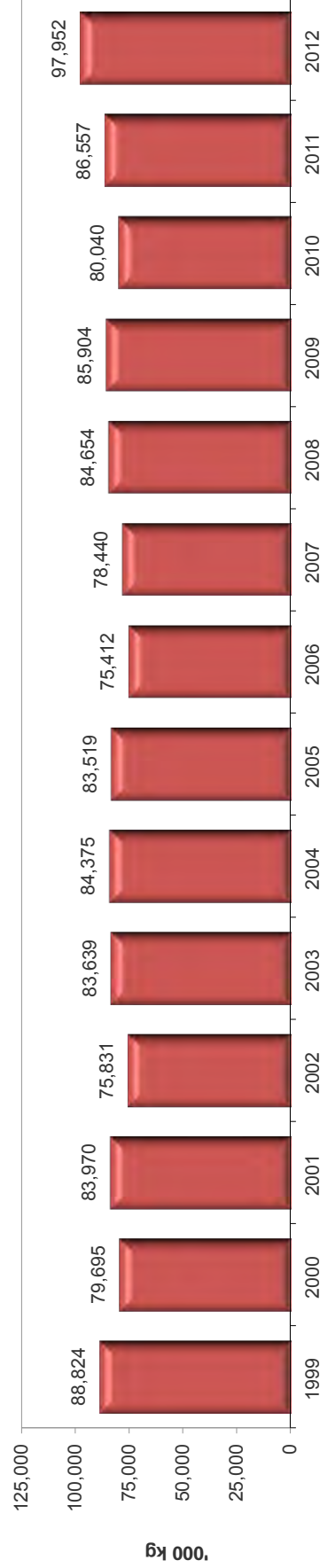

<sup>1</sup> Terre-Neuve et Labrador est exclue

<sup>2</sup> Beurre salé, non salé (doux, de culture, aromatisé), beurre fouetté et beurre à faible teneur en calories

Source : Statistique Canada

Calculs réalisés par AAC-DIA, Secteur laitier



# PRODUCTION

## CRÈME GLACÉE DURE<sup>1</sup>

| Année | ON | Autres | Canada |
|-------|----|--------|--------|
|-------|----|--------|--------|

'000 litres

### ANNÉE LAITIÈRE

|           |         |        |         |
|-----------|---------|--------|---------|
| 2011/2012 | 116,586 | 82,817 | 199,403 |
| 2010/2011 | 132,113 | 74,100 | 206,213 |
| 2009/2010 | 106,639 | 62,364 | 169,003 |
| 2008/2009 | 138,542 | 63,016 | 201,558 |
| 2007/2008 | 182,774 | 65,309 | 248,083 |
| 2006/2007 | 201,930 | 74,352 | 276,282 |

### ANNÉE CIVILE

|      |         |        |         |
|------|---------|--------|---------|
| 2012 | 105,483 | 83,984 | 189,467 |
| 2011 | 119,126 | 80,307 | 199,433 |
| 2010 | 125,216 | 64,122 | 189,338 |
| 2009 | 125,022 | 62,290 | 187,312 |
| 2008 | 161,128 | 65,798 | 226,926 |
| 2007 | 197,679 | 66,573 | 264,252 |

### CANADA

#### Crème glacée dure<sup>1</sup>

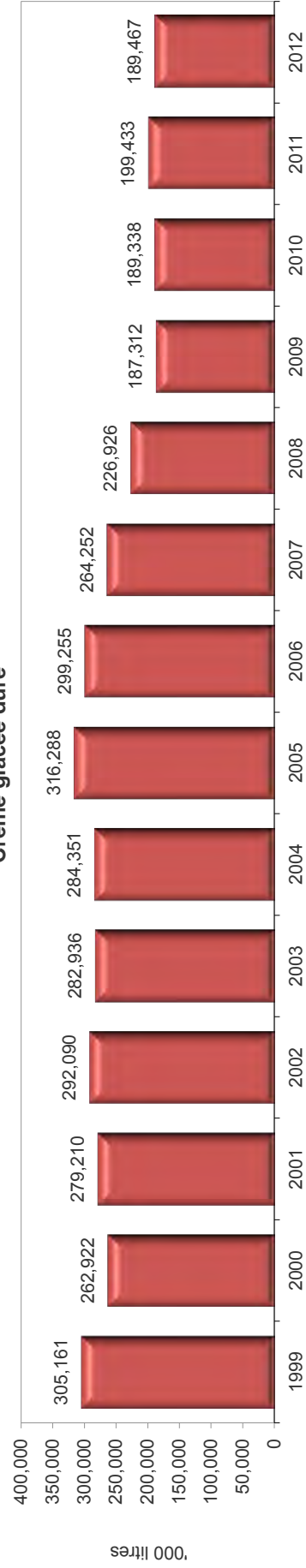

<sup>1</sup> Terre-Neuve et Labrador est exclue

Source : Statistique Canada

Calculs réalisés par AAC-DIA, Secteur laitier

# PRODUCTION

## CRÈME GLACÉE MOLLE<sup>1</sup>

| Année                 | ON          |        | Autres |  | Canada |
|-----------------------|-------------|--------|--------|--|--------|
|                       | '000 litres |        |        |  |        |
| <b>ANNÉE LAITIÈRE</b> |             |        |        |  |        |
| 2011/2012             | 5,005       | 14,983 |        |  | 19,988 |
| 2010/2011             | 4,854       | 14,938 |        |  | 19,792 |
| 2009/2010             | 4,302       | 17,190 |        |  | 21,492 |
| 2008/2009             | 4,095       | 18,444 |        |  | 22,539 |
| 2007/2008             | 4,426       | 17,115 |        |  | 21,541 |
| 2006/2007             | 4,796       | 15,307 |        |  | 20,103 |
| <b>ANNÉE CIVILE</b>   |             |        |        |  |        |
| 2012                  | 4,511       | 16,006 |        |  | 20,517 |
| 2011                  | 5,574       | 13,664 |        |  | 19,238 |
| 2010                  | 4,366       | 17,603 |        |  | 21,969 |
| 2009                  | 4,010       | 17,619 |        |  | 21,629 |
| 2008                  | 4,240       | 18,106 |        |  | 22,346 |
| 2007                  | 4,779       | 15,477 |        |  | 20,256 |

**CANADA**  
Crème glacée molle<sup>1</sup>

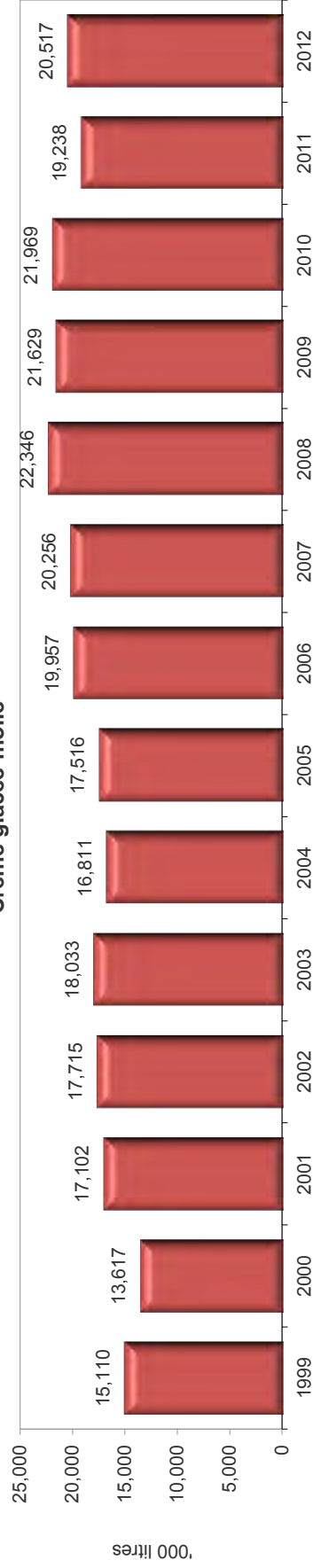

<sup>1</sup> Terre-Neuve-et-Labrador est exclue  
Source : Statistique Canada  
Calculs réalisés par AAC-DIA, Secteur laitier

# PRODUCTION

## MÉLANGE À CRÈME GLACÉE<sup>1</sup>

| Année | ON | Autres | Canada |
|-------|----|--------|--------|
|-------|----|--------|--------|

| '000 litres    |         |        |         |
|----------------|---------|--------|---------|
| ANNÉE LAITIÈRE |         |        |         |
| 2011/2012      | 63,193  | 50,817 | 114,010 |
| 2010/2011      | 68,394  | 48,317 | 116,711 |
| 2009/2010      | 55,212  | 45,974 | 101,188 |
| 2008/2009      | 70,736  | 46,126 | 116,861 |
| 2007/2008      | 92,674  | 46,737 | 139,410 |
| 2006/2007      | 102,321 | 52,615 | 154,937 |

| ANNÉE CIVILE |         |        |         |
|--------------|---------|--------|---------|
| 2012         | 57,680  | 52,343 | 110,023 |
| 2011         | 62,498  | 48,584 | 111,082 |
| 2010         | 64,375  | 47,578 | 111,953 |
| 2009         | 64,042  | 45,357 | 109,400 |
| 2008         | 81,922  | 47,243 | 129,165 |
| 2007         | 100,226 | 46,565 | 146,789 |

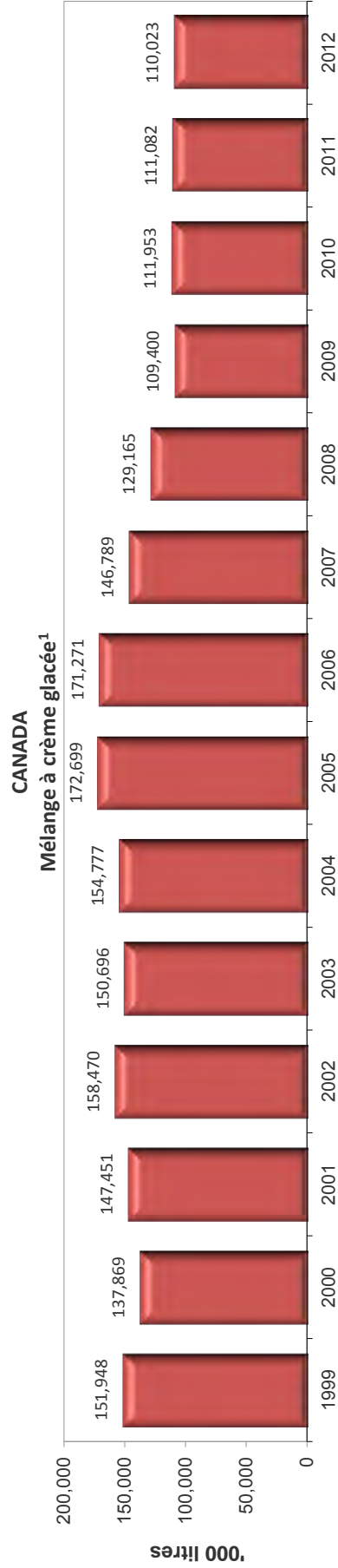

<sup>1</sup> Utilisé dans la fabrication de crème glacée dure et molle  
 Source : Statistique Canada  
 Calculs réalisés par la AAC-DIA, Secteur laitier

# PRODUCTION

## MÉLANGES DE YOGOURT GLACÉ CANADA

| Année     | Mélanges glacés durs |       | Mélanges glacés mous |  |
|-----------|----------------------|-------|----------------------|--|
|           | '000 litres          |       |                      |  |
| 1         | 16,769               | 1,210 |                      |  |
| 2010/2011 | 16,573               | 1,111 |                      |  |
| 2009/2010 | 11,668               | 1,039 |                      |  |
| 2008/2009 | 10,235               | 999   |                      |  |
| 2007/2008 | 9,961                | 840   |                      |  |
| 2006/2007 | 8,922                | 622   |                      |  |
| 2006/2007 | 8,922                | 622   |                      |  |
| 2012      | 17,032               | 1,231 |                      |  |
| 2011      | 16,395               | 1,162 |                      |  |
| 2010      | 15,585               | 1,095 |                      |  |
| 2009      | 8,922                | 952   |                      |  |
| 2008      | 10,235               | 993   |                      |  |
| 2007      | 9,472                | 559   |                      |  |
| 2007      | 9,472                | 559   |                      |  |

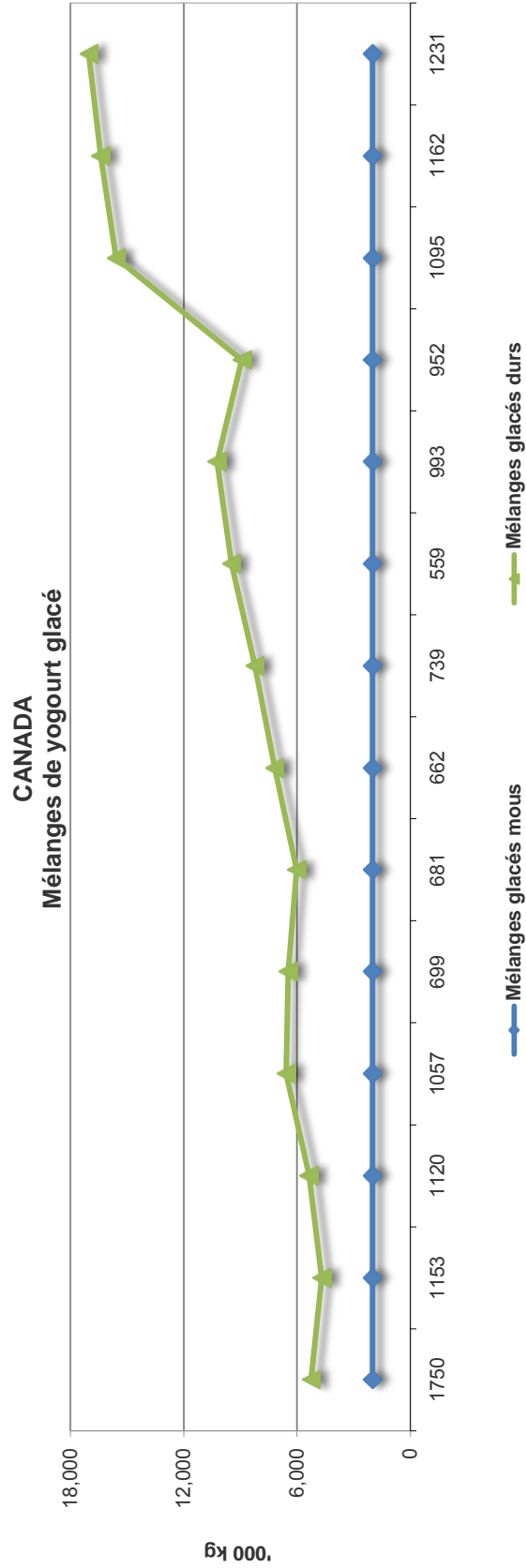

Source : Statistique Canada  
Calculs réalisés par AAC-DIA, Secteur laitier

# PRODUCTION

## AUTRES PRODUITS DE L'INDUSTRIE DE LA CRÈME GLACÉE CANADA

| Année                 | Sorbets | Glaces | Préparations pour lait glacé | Préparations pour lait frappé |
|-----------------------|---------|--------|------------------------------|-------------------------------|
| '000 litres           |         |        |                              |                               |
| <b>ANNÉE LAITIÈRE</b> |         |        |                              |                               |
| 2011/2012             | 5,099   | 20,866 | 40,115                       | 7,395                         |
| 2010/2011             | 6,002   | 27,705 | 41,234                       | 6,899                         |
| 2009/2010             | 4,638   | 19,401 | 35,552                       | 6,091                         |
| 2008/2009             | 4,924   | 18,264 | 29,131                       | 7,788                         |
| 2007/2008             | 5,698   | 17,575 | 29,485                       | 8,331                         |
| 2006/2007             | 5,490   | 22,658 | 29,833                       | 6,712                         |
| <b>ANNÉE CIVILE</b>   |         |        |                              |                               |
| 2012                  | 4,948   | 21,956 | 41,791                       | 7,669                         |
| 2011                  | 5,002   | 24,302 | 40,326                       | 7,390                         |
| 2010                  | 5,963   | 21,125 | 40,225                       | 6,369                         |
| 2009                  | 4,723   | 21,629 | 29,158                       | 6,247                         |
| 2008                  | 5,585   | 16,777 | 30,288                       | 8,964                         |
| 2007                  | 5,437   | 20,049 | 28,661                       | 7,284                         |

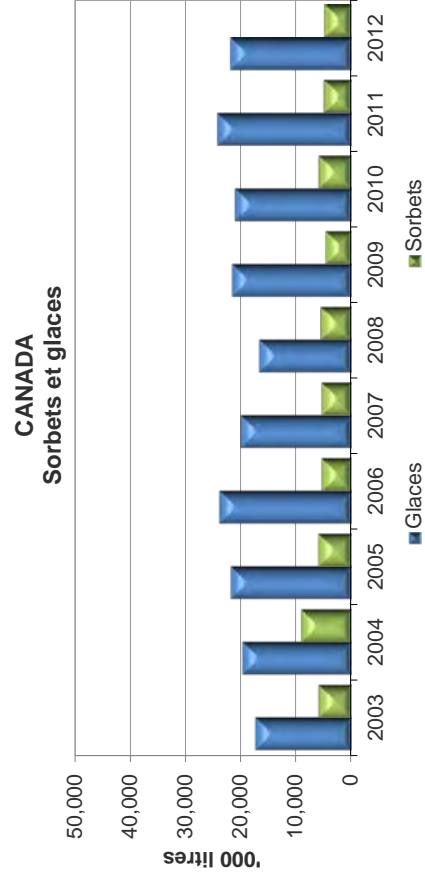
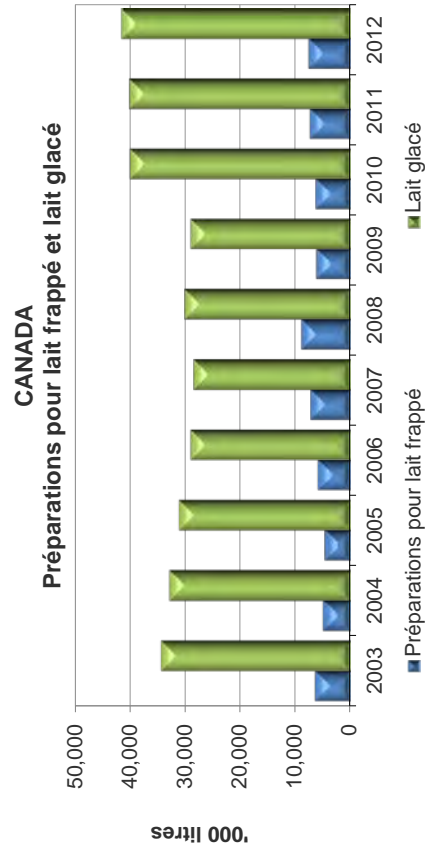

Source : Statistique Canada  
Calculs réalisés par AAC-DIA, Secteur laitier

# PRODUCTION

## LAITS CONCENTRÉS CANADA

| Année | ÉVAPORÉ |                      |        | CONDENSÉ |
|-------|---------|----------------------|--------|----------|
|       | Entier  | Partiellement écrémé | Écrémé |          |

'000 - Kilogrammes

### ANNÉE LAITIÈRE

|           |        |       |        |       |
|-----------|--------|-------|--------|-------|
| 2011/2012 | 22,746 | 3,117 | x      | 6,724 |
| 2010/2011 | 26,271 | 4,418 | x      | 6,630 |
| 2009/2010 | 24,520 | 3,541 | x      | 3,363 |
| 2008/2009 | 25,795 | 4,496 | 5,099  | 1,451 |
| 2007/2008 | 26,986 | 6,143 | 6,754  | 1,657 |
| 2006/2007 | 25,771 | 5,043 | 13,263 | 3,264 |

### ANNÉE CIVILE

|      |        |       |        |       |
|------|--------|-------|--------|-------|
| 2012 | 20,732 | 3,569 | x      | 6,049 |
| 2011 | 25,206 | 4,138 | x      | 7,512 |
| 2010 | 25,252 | 3,556 | x      | 4,313 |
| 2009 | 26,424 | 4,301 | 2,367  | 1,699 |
| 2008 | 27,386 | 5,743 | 6,375  | 1,709 |
| 2007 | 25,365 | 5,483 | 11,210 | 2,021 |

CANADA  
Lait évaporé

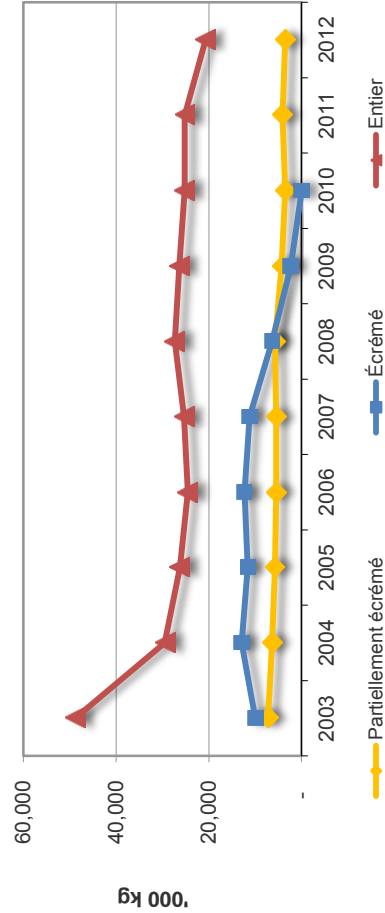

CANADA  
Lait condensé écrémé sucré

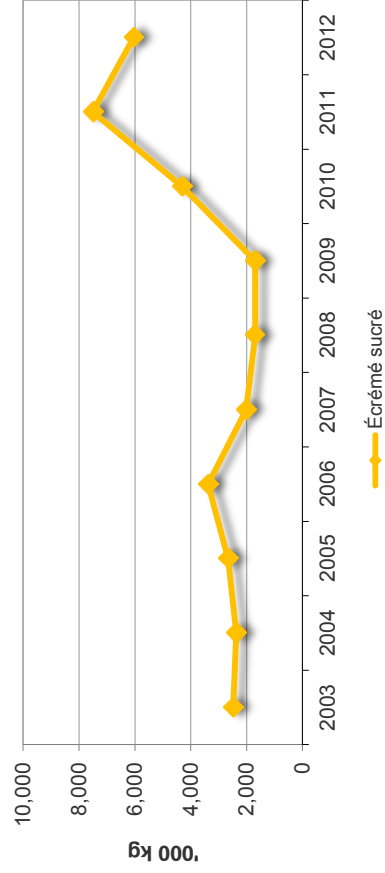

x Confidentiel

Source : Statistique Canada

Calculs réalisés par AAC-DJA, Secteur laitier

# PRODUCTION

## POUDRES DE LAIT CANADA

| Année          | Écrémé             |       | Babeurre |  | Lactosérum |  |
|----------------|--------------------|-------|----------|--|------------|--|
|                | '000 - Kilogrammes |       |          |  |            |  |
| ANNÉE LAITIÈRE |                    |       |          |  |            |  |
| 2011/2012      | 82,876             | 2,420 | 21,302   |  |            |  |
| 2010/2011      | 73,624             | 2,492 | 22,182   |  |            |  |
| 2009/2010      | 77,207             | 2,424 | 23,958   |  |            |  |
| 2008/2009      | 86,657             | 2,345 | 24,445   |  |            |  |
| 2007/2008      | 84,611             | 2,513 | 29,750   |  |            |  |
| 2006/2007      | 73,074             | 2,237 | 29,654   |  |            |  |

| ANNÉE CIVILE |        |       |        |  |  |  |
|--------------|--------|-------|--------|--|--|--|
| 2012         | 84,588 | 4,757 | 20,796 |  |  |  |
| 2011         | 75,971 | 2,350 | 22,769 |  |  |  |
| 2010         | 72,456 | 2,526 | 22,068 |  |  |  |
| 2009         | 83,467 | 2,292 | 23,832 |  |  |  |
| 2008         | 89,604 | 2,496 | 27,133 |  |  |  |
| 2007         | 78,206 | 2,332 | 31,554 |  |  |  |

CANADA  
Poudre de lait écrémé

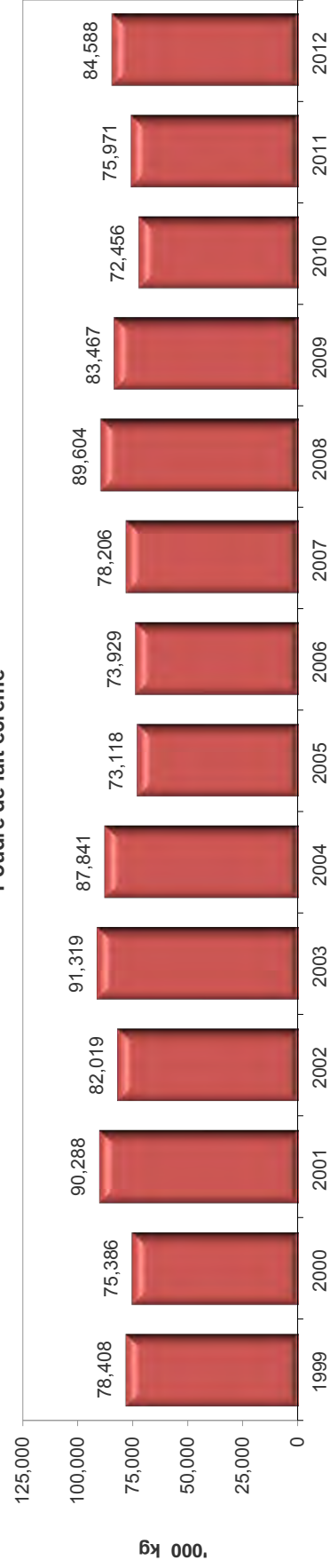

Source : Statistique Canada  
Calculs réalisés par AAC-DIA, Secteur laitier





## **LE CONSOMMATEUR**

*Consommation de produits laitiers*



## CONSOMMATION DE LAIT ET DE CRÈME PAR HABITANT

| Année | LAIT DE CONSOMMATION <sup>1</sup> |    |    |        |          |          |       |     |     |     | CRÈME <sup>1</sup> |       |  |  |
|-------|-----------------------------------|----|----|--------|----------|----------|-------|-----|-----|-----|--------------------|-------|--|--|
|       | 3.25%                             | 2% | 1% | Écrémé | Chocolat | Babeurre | TOTAL | 10% | 18% | 35% | Sure               | TOTAL |  |  |

litres

### CANADA

|             |       |       |       |      |      |      |              |      |      |      |      |             |
|-------------|-------|-------|-------|------|------|------|--------------|------|------|------|------|-------------|
| <b>2012</b> | 10.32 | 35.78 | 16.99 | 7.88 | 5.96 | 0.35 | <b>77.28</b> | 3.40 | 3.65 | 1.33 | 1.27 | <b>9.65</b> |
| <b>2011</b> | 10.42 | 35.70 | 17.41 | 8.18 | 6.03 | 0.35 | <b>78.08</b> | 2.94 | 3.33 | 1.24 | 1.23 | <b>8.74</b> |
| <b>2010</b> | 10.54 | 35.61 | 17.34 | 8.30 | 5.77 | 0.33 | <b>77.90</b> | 2.94 | 3.14 | 1.14 | 1.01 | <b>8.23</b> |
| <b>2009</b> | 11.14 | 37.34 | 18.11 | 8.59 | 5.72 | 0.37 | <b>81.27</b> | 3.04 | 3.10 | 1.23 | 1.04 | <b>8.41</b> |
| <b>2008</b> | 11.32 | 37.31 | 18.14 | 8.67 | 6.06 | 0.44 | <b>81.93</b> | 2.96 | 3.08 | 1.22 | 1.20 | <b>8.45</b> |
| <b>2007</b> | 11.94 | 37.93 | 18.18 | 8.75 | 5.78 | 0.45 | <b>83.03</b> | 3.02 | 3.12 | 1.21 | 1.37 | <b>8.72</b> |
| <b>2006</b> | 12.35 | 38.43 | 18.11 | 8.71 | 5.51 | 0.42 | <b>83.54</b> | 3.05 | 2.98 | 1.17 | 1.39 | <b>8.60</b> |
| <b>2005</b> | 12.61 | 38.82 | 17.87 | 8.75 | 5.48 | 0.42 | <b>83.96</b> | 3.11 | 2.77 | 1.16 | 1.33 | <b>8.37</b> |
| <b>2004</b> | 13.09 | 40.11 | 17.91 | 8.64 | 5.40 | 0.44 | <b>85.59</b> | 3.21 | 2.57 | 1.13 | 1.35 | <b>8.26</b> |
| <b>2003</b> | 13.45 | 40.33 | 17.46 | 8.54 | 5.07 | 0.43 | <b>85.28</b> | 3.04 | 2.37 | 1.19 | 1.35 | <b>7.95</b> |
| <b>2002</b> | 13.55 | 40.59 | 17.25 | 8.83 | 4.94 | 0.42 | <b>85.59</b> | 2.92 | 1.96 | 1.10 | 1.29 | <b>7.27</b> |
| <b>2001</b> | 14.20 | 41.80 | 17.21 | 8.73 | 4.87 | 0.39 | <b>87.20</b> | 2.95 | 1.80 | 1.03 | 1.36 | <b>7.13</b> |
| <b>2000</b> | 14.20 | 43.24 | 17.26 | 8.59 | 4.54 | 0.39 | <b>88.22</b> | 2.92 | 1.57 | 1.05 | 1.28 | <b>6.83</b> |
| <b>1999</b> | 14.13 | 43.59 | 16.56 | 8.37 | 4.67 | 0.43 | <b>87.73</b> | 2.88 | 1.36 | 0.92 | 1.20 | <b>6.36</b> |
| <b>1998</b> | 14.78 | 44.69 | 16.41 | 8.22 | 4.25 | 0.43 | <b>88.77</b> | 2.92 | 1.11 | 0.90 | 1.11 | <b>6.04</b> |
| <b>1997</b> | 15.02 | 45.48 | 16.19 | 8.05 | 4.02 | 0.38 | <b>89.14</b> | 2.86 | 0.95 | 0.85 | 0.96 | <b>5.62</b> |
| <b>1996</b> | 15.40 | 47.09 | 15.46 | 7.76 | 3.95 | 0.40 | <b>90.05</b> | 2.89 | 0.79 | 0.87 | 0.94 | <b>5.48</b> |
| <b>1995</b> | 15.94 | 48.32 | 14.32 | 7.30 | 4.03 | 0.42 | <b>90.32</b> | 2.90 | 0.75 | 0.86 | 0.95 | <b>5.46</b> |
| <b>1994</b> | 16.81 | 50.16 | 13.00 | 6.60 | 3.81 | 0.42 | <b>90.79</b> | 2.81 | 0.65 | 0.84 | 1.02 | <b>5.33</b> |
| <b>1993</b> | 17.16 | 51.62 | 11.12 | 6.19 | 3.38 | 0.42 | <b>89.89</b> | 2.80 | 0.57 | 0.81 | 1.04 | <b>5.22</b> |

<sup>1</sup> Ventes annuelles de lait de consommation et de crème divisées par la population canadienne

Note : Les calculs ne tiennent pas compte des échanges interprovinciaux et le magasinage outre-frontière

Source : Statistique Canada

Calculs réalisés par AAC-DIA, Secteur laitier

## CONSOMMATION DE LAIT ET DE CRÈME PAR HABITANT

| Année | LAIT DE CONSOMMATION <sup>1</sup> |    |    |        |          |          |       | CRÈME <sup>1</sup> |     |     |      |
|-------|-----------------------------------|----|----|--------|----------|----------|-------|--------------------|-----|-----|------|
|       | 3.25%                             | 2% | 1% | Écrémé | Chocolat | Babeurre | TOTAL | 10%                | 18% | 35% | Sure |

litres

### COLOMBIE-BRITANNIQUE

|      |       |       |       |       |      |      |       |      |   |      |      |      |
|------|-------|-------|-------|-------|------|------|-------|------|---|------|------|------|
| 2012 | 10.17 | 27.27 | 16.54 | 10.02 | 2.39 | 0.40 | 66.78 | 3.51 | x | 1.67 | 0.43 | 5.62 |
| 2011 | 10.67 | 28.42 | 17.49 | 10.88 | 2.47 | 0.42 | 70.36 | 3.61 | x | 1.79 | 0.43 | 5.84 |
| 2010 | 11.64 | 29.64 | 18.72 | 11.71 | 2.47 | 0.66 | 74.85 | 3.70 | x | 1.73 | 0.53 | 5.96 |
| 2009 | 12.26 | 30.32 | 19.25 | 12.18 | 2.21 | 0.73 | 76.96 | 3.64 | x | 1.77 | 0.76 | 6.18 |
| 2008 | 12.64 | 30.98 | 19.29 | 12.43 | 2.06 | 0.78 | 78.17 | 3.74 | x | 1.78 | 1.06 | 6.58 |
| 2007 | 14.07 | 30.58 | 18.83 | 12.31 | 2.09 | 0.73 | 78.62 | 3.88 | x | 1.76 | 1.25 | 6.89 |
| 2006 | 14.89 | 29.76 | 18.29 | 11.98 | 2.00 | 0.75 | 77.68 | 3.86 | x | 1.64 | 1.27 | 6.76 |
| 2005 | 15.24 | 29.97 | 18.60 | 11.84 | 1.95 | 0.84 | 78.44 | 3.88 | x | 1.56 | 1.25 | 6.70 |
| 2004 | 15.65 | 30.21 | 18.30 | 11.66 | 2.67 | 0.87 | 79.36 | 3.86 | x | 1.69 | 1.23 | 6.78 |
| 2003 | 15.78 | 30.63 | 18.30 | 11.83 | 2.48 | 0.79 | 79.82 | 3.73 | x | 1.83 | 1.23 | 6.79 |
| 2002 | 15.97 | 31.06 | 18.36 | 11.99 | 2.49 | 0.78 | 80.64 | 3.69 | x | 1.74 | 1.20 | 6.63 |
| 2001 | 16.41 | 31.81 | 18.91 | 11.90 | 2.81 | 0.79 | 82.63 | 3.78 | x | 1.65 | 1.23 | 6.67 |
| 2000 | 16.81 | 32.50 | 18.90 | 11.82 | 2.65 | 0.81 | 83.49 | 3.74 | x | 1.62 | 1.23 | 6.59 |
| 1999 | 17.24 | 33.06 | 18.68 | 11.77 | 2.45 | 0.82 | 84.02 | 3.62 | x | 1.33 | 1.05 | 6.00 |
| 1998 | 16.83 | 32.71 | 17.85 | 11.37 | 1.79 | 0.69 | 81.23 | 3.52 | x | 1.28 | 0.92 | 5.72 |
| 1997 | 16.03 | 32.37 | 16.75 | 10.61 | 1.90 | 0.52 | 78.18 | 3.46 | x | 1.15 | 1.21 | 5.83 |
| 1996 | 16.76 | 36.78 | 17.57 | 10.74 | 3.03 | 0.57 | 85.45 | 3.63 | x | 1.24 | 1.21 | 6.07 |
| 1995 | 18.14 | 38.45 | 16.50 | 10.44 | 3.37 | 0.94 | 87.84 | 4.03 | x | 1.40 | 1.48 | 6.90 |
| 1994 | 19.64 | 41.54 | 14.69 | 9.19  | 3.59 | 1.00 | 89.65 | 4.16 | x | 1.37 | 1.28 | 6.81 |
| 1993 | 20.12 | 42.51 | 13.67 | 8.58  | 3.09 | 1.04 | 89.02 | 4.21 | x | 1.37 | 1.23 | 6.81 |

x Confidentiel

<sup>1</sup> Ventes annuelles de lait de consommation et de crème divisées par la population provinciale

Note : Les calculs ne tiennent pas compte des échanges interprovinciaux et le magasinage outre-frontière

Source : Statistique Canada

Calculs réalisés par AAC-DIA, Secteur laitier

## CONSOMMATION DE LAIT ET DE CRÈME PAR HABITANT

| Année | LAIT DE CONSOMMATION <sup>1</sup> |    |    |        |          |          |       |     |     |     | CRÈME <sup>1</sup> |       |  |  |
|-------|-----------------------------------|----|----|--------|----------|----------|-------|-----|-----|-----|--------------------|-------|--|--|
|       | 3.25%                             | 2% | 1% | Écrémé | Chocolat | Babeurre | TOTAL | 10% | 18% | 35% | Sure               | TOTAL |  |  |

litres

### ALBERTA

|      |       |       |       |       |      |      |        |      |   |      |      |      |
|------|-------|-------|-------|-------|------|------|--------|------|---|------|------|------|
| 2012 | 11.49 | 35.29 | 21.70 | 10.96 | 8.00 | 0.92 | 88.37  | 3.13 | x | x    | 1.73 | 4.86 |
| 2011 | 11.57 | 35.07 | 22.76 | 11.59 | 7.55 | 0.92 | 89.45  | 2.70 | x | x    | 1.87 | 4.56 |
| 2010 | 11.44 | 35.09 | 23.25 | 11.85 | 7.14 | 0.66 | 89.43  | 3.18 | x | 0.61 | 0.23 | 4.02 |
| 2009 | 11.82 | 34.90 | 23.28 | 12.17 | 7.38 | 0.60 | 90.14  | 3.38 | x | 1.62 | 0.28 | 5.27 |
| 2008 | 11.92 | 35.91 | 24.07 | 12.22 | 7.97 | 0.62 | 92.71  | 3.41 | x | 1.68 | 0.33 | 5.42 |
| 2007 | 12.29 | 35.80 | 23.99 | 12.56 | 8.20 | 0.71 | 93.55  | 3.32 | x | 1.66 | 0.41 | 5.39 |
| 2006 | 12.84 | 36.86 | 24.46 | 12.53 | 8.33 | 0.70 | 95.71  | 3.41 | x | 1.66 | 0.49 | 5.56 |
| 2005 | 12.79 | 37.05 | 25.21 | 12.54 | 8.72 | 0.73 | 97.03  | 3.53 | x | 1.61 | 0.60 | 5.74 |
| 2004 | 12.80 | 37.56 | 24.94 | 12.08 | 8.18 | 0.65 | 96.22  | 3.47 | x | 1.52 | 0.73 | 5.72 |
| 2003 | 12.87 | 38.81 | 25.23 | 12.30 | 7.52 | 0.63 | 97.37  | 3.55 | x | 1.64 | 0.89 | 6.07 |
| 2002 | 13.28 | 40.79 | 25.97 | 12.67 | 7.42 | 0.68 | 100.82 | 3.80 | x | 1.48 | 1.07 | 6.35 |
| 2001 | 14.28 | 43.38 | 27.21 | 12.90 | 8.05 | 0.70 | 106.54 | 3.97 | x | 1.35 | 1.30 | 6.62 |
| 2000 | 14.50 | 43.61 | 26.90 | 12.88 | 7.36 | 0.66 | 105.91 | 3.58 | x | 1.33 | 1.38 | 6.29 |
| 1999 | 14.67 | 43.78 | 26.15 | 12.59 | 7.10 | 0.66 | 104.95 | 3.67 | x | 1.28 | 1.46 | 6.41 |
| 1998 | 14.65 | 44.97 | 25.38 | 12.81 | 7.27 | 0.90 | 105.98 | 3.80 | x | 1.34 | 1.39 | 6.52 |
| 1997 | 15.35 | 46.57 | 25.52 | 13.25 | 6.89 | 1.10 | 108.68 | 4.03 | x | 1.36 | 1.46 | 6.85 |
| 1996 | 14.72 | 43.44 | 22.55 | 12.28 | 6.77 | 1.11 | 100.89 | 3.60 | x | 1.32 | 1.41 | 6.33 |
| 1995 | 13.74 | 45.36 | 21.71 | 11.41 | 7.21 | 0.77 | 100.20 | 3.07 | x | 1.27 | 1.76 | 6.10 |
| 1994 | 13.92 | 45.70 | 19.63 | 10.27 | 6.40 | 0.56 | 96.48  | 2.80 | x | 1.20 | 1.68 | 5.68 |
| 1993 | 14.60 | 46.64 | 18.30 | 9.86  | 5.52 | 0.58 | 95.50  | 2.89 | x | 1.12 | 1.57 | 5.58 |

x Confidentiel

<sup>1</sup> Ventes annuelles de lait de consommation et de crème divisées par la population provinciale

Note : Les calculs ne tiennent pas compte des échanges interprovinciaux et le magasinage outre-frontière

Source : Statistique Canada

Calculs réalisés par AAC-DIA, Secteur laitier

## CONSOMMATION DE LAIT ET DE CRÈME PAR HABITANT

| Année | LAIT DE CONSOMMATION <sup>1</sup> |    |    |        |          |          | CRÈME <sup>1</sup> |     |     |  | TOTAL | Sure | TOTAL |
|-------|-----------------------------------|----|----|--------|----------|----------|--------------------|-----|-----|--|-------|------|-------|
|       | 3.25%                             | 2% | 1% | Écrémé | Chocolat | Babeurre | 10%                | 18% | 35% |  |       |      |       |

litres

### MANITOBA

|      |       |       |       |       |      |      |       |      |      |      |      |      |      |      |
|------|-------|-------|-------|-------|------|------|-------|------|------|------|------|------|------|------|
| 2012 | 8.71  | 32.68 | 22.05 | 10.63 | x    | x    | 74.07 | 2.25 | x    | x    | 2.25 | x    | x    | 2.25 |
| 2011 | 8.37  | 30.95 | 22.18 | 11.40 | x    | x    | 72.91 | 1.86 | x    | x    | 1.86 | x    | x    | 1.86 |
| 2010 | 7.66  | 28.82 | 25.40 | 10.03 | x    | x    | 71.91 | 2.13 | x    | 0.36 | 2.13 | x    | x    | 2.49 |
| 2009 | 7.52  | 27.64 | 21.30 | 9.68  | x    | x    | 66.14 | 2.15 | x    | 1.04 | 2.15 | x    | x    | 3.19 |
| 2008 | 8.07  | 30.08 | 21.89 | 10.50 | x    | x    | 70.54 | 2.13 | x    | 1.03 | 2.13 | x    | x    | 3.15 |
| 2007 | 9.02  | 33.01 | 22.79 | 11.28 | x    | x    | 76.09 | 2.12 | x    | 1.19 | 2.12 | x    | x    | 3.31 |
| 2006 | 9.74  | 35.74 | 26.04 | 12.44 | x    | x    | 83.96 | 2.37 | x    | 1.07 | 2.37 | x    | x    | 3.45 |
| 2005 | 9.36  | 34.12 | 24.09 | 12.31 | x    | x    | 79.88 | 3.30 | x    | 1.23 | 3.30 | x    | x    | 4.53 |
| 2004 | 9.71  | 35.07 | 24.58 | 11.82 | x    | x    | 81.18 | 2.66 | x    | 1.08 | 2.66 | x    | x    | 3.75 |
| 2003 | 9.76  | 35.30 | 24.15 | 11.63 | x    | x    | 80.85 | 2.50 | x    | 1.00 | 2.50 | x    | x    | 3.49 |
| 2002 | 10.01 | 35.62 | 24.45 | 11.76 | x    | x    | 81.84 | 1.91 | x    | 1.37 | 1.91 | x    | x    | 3.28 |
| 2001 | 10.60 | 36.95 | 25.28 | 12.17 | x    | x    | 85.01 | 1.83 | x    | 1.04 | 1.83 | x    | x    | 2.87 |
| 2000 | 11.23 | 38.49 | 27.63 | 13.45 | x    | x    | 90.80 | 2.69 | x    | 0.99 | 2.69 | x    | x    | 3.68 |
| 1999 | 11.69 | 37.57 | 24.26 | 12.19 | x    | x    | 85.72 | 2.50 | x    | 0.84 | 2.50 | x    | x    | 3.34 |
| 1998 | 12.30 | 37.95 | 24.61 | 12.07 | x    | x    | 86.93 | 2.88 | x    | 0.81 | 2.88 | x    | x    | 3.70 |
| 1997 | 12.82 | 39.33 | 24.13 | 12.15 | x    | x    | 88.43 | 2.60 | x    | 0.84 | 2.60 | x    | x    | 3.44 |
| 1996 | 14.21 | 41.04 | 25.10 | 12.53 | 5.95 | 0.53 | 99.36 | 2.65 | x    | 0.81 | 2.65 | x    | x    | 3.45 |
| 1995 | 14.47 | 41.01 | 23.01 | 12.06 | 5.23 | 0.63 | 96.42 | 2.35 | x    | 0.79 | 2.35 | x    | x    | 3.14 |
| 1994 | 15.12 | 42.23 | 21.50 | 11.20 | 4.75 | 0.63 | 95.44 | 2.45 | 0.13 | 0.82 | 2.45 | 0.13 | 1.06 | 4.46 |
| 1993 | 16.09 | 43.33 | 20.78 | 10.89 | 3.83 | 0.64 | 95.56 | 2.82 | 0.19 | 0.90 | 2.82 | 0.19 | 1.73 | 5.64 |

x Confidentiel

<sup>1</sup> Ventes annuelles de lait de consommation et de crème divisées par la population provinciale

Note : Les calculs ne tiennent pas compte des échanges interprovinciaux et le magasinage outre-frontière

Source : Statistique Canada

Calculs réalisés par AAC-DIA, Secteur laitier

## CONSOMMATION DE LAIT ET DE CRÈME PAR HABITANT

| Année | LAIT DE CONSOMMATION <sup>1</sup> |    |    |        |          |          | CRÈME <sup>1</sup> |     |     |      | TOTAL |
|-------|-----------------------------------|----|----|--------|----------|----------|--------------------|-----|-----|------|-------|
|       | 3.25%                             | 2% | 1% | Écrémé | Chocolat | Babeurre | 10%                | 18% | 35% | Sure |       |

litres

### ONTARIO

|      |       |       |       |      |      |      |       |      |      |      |      |       |
|------|-------|-------|-------|------|------|------|-------|------|------|------|------|-------|
| 2012 | 8.93  | 37.00 | 17.10 | 7.79 | 6.38 | 0.29 | 77.50 | 3.90 | 4.80 | 1.19 | 1.36 | 11.25 |
| 2011 | 9.06  | 37.55 | 17.89 | 8.20 | 7.15 | 0.30 | 80.14 | 3.26 | 4.19 | 1.00 | 1.27 | 9.72  |
| 2010 | 8.86  | 36.43 | 16.74 | 8.17 | 6.84 | 0.30 | 77.33 | 3.22 | 3.93 | 0.80 | 1.15 | 9.10  |
| 2009 | 9.92  | 40.24 | 18.62 | 8.55 | 6.64 | 0.40 | 84.37 | 3.44 | 4.12 | 1.05 | 1.18 | 9.79  |
| 2008 | 10.09 | 38.38 | 18.34 | 8.47 | 7.02 | 0.56 | 82.86 | 3.20 | 4.18 | 0.96 | 1.45 | 9.80  |
| 2007 | 10.82 | 39.50 | 18.82 | 8.51 | 6.67 | 0.59 | 84.92 | 3.29 | 4.37 | 0.95 | 1.83 | 10.44 |
| 2006 | 11.29 | 40.23 | 18.77 | 8.48 | 6.36 | 0.48 | 85.61 | 3.37 | 4.34 | 0.93 | 1.76 | 10.41 |
| 2005 | 11.30 | 40.77 | 18.38 | 8.46 | 6.41 | 0.43 | 85.76 | 3.40 | 4.17 | 0.94 | 1.73 | 10.24 |
| 2004 | 11.91 | 43.02 | 18.77 | 8.68 | 6.33 | 0.50 | 89.21 | 3.72 | 3.95 | 0.87 | 1.81 | 10.36 |
| 2003 | 12.16 | 42.93 | 18.02 | 8.49 | 5.89 | 0.50 | 87.99 | 3.41 | 3.80 | 0.98 | 1.76 | 9.95  |
| 2002 | 11.81 | 42.85 | 17.74 | 9.19 | 5.85 | 0.47 | 87.92 | 3.16 | 3.18 | 0.78 | 1.65 | 8.77  |
| 2001 | 11.94 | 44.49 | 17.12 | 8.87 | 5.50 | 0.39 | 88.31 | 3.17 | 3.05 | 0.74 | 1.84 | 8.80  |
| 2000 | 11.53 | 46.44 | 17.17 | 8.32 | 4.96 | 0.40 | 88.82 | 3.19 | 2.61 | 0.87 | 1.67 | 8.34  |
| 1999 | 10.80 | 46.94 | 16.32 | 8.00 | 5.46 | 0.45 | 87.96 | 3.15 | 2.28 | 0.70 | 1.44 | 7.57  |
| 1998 | 11.21 | 48.06 | 16.44 | 7.79 | 4.71 | 0.38 | 88.59 | 3.12 | 1.86 | 0.62 | 1.41 | 7.01  |
| 1997 | 11.67 | 48.86 | 16.74 | 7.65 | 4.51 | 0.27 | 89.71 | 3.05 | 1.59 | 0.59 | 1.19 | 6.42  |
| 1996 | 11.61 | 51.70 | 15.75 | 7.17 | 4.13 | 0.32 | 90.68 | 3.10 | 1.24 | 0.54 | 1.24 | 6.12  |
| 1995 | 11.62 | 52.90 | 14.52 | 6.59 | 4.07 | 0.34 | 90.03 | 3.13 | 1.11 | 0.53 | 1.10 | 5.87  |
| 1994 | 12.20 | 55.72 | 13.41 | 5.97 | 3.96 | 0.40 | 91.66 | 2.97 | 0.93 | 0.51 | 1.37 | 5.78  |
| 1993 | 12.29 | 59.83 | 10.07 | 5.44 | 3.65 | 0.41 | 91.70 | 2.99 | 0.82 | 0.52 | 1.42 | 5.74  |

<sup>1</sup> Ventes annuelles de lait de consommation et de crème divisées par la population provinciale

Note : Les calculs ne tiennent pas compte des échanges interprovinciaux et le magasinage outre-frontière

Source : Statistique Canada

Calculs réalisés par AAC-DIA, Secteur laitier

## CONSOMMATION DE LAIT ET DE CRÈME PAR HABITANT

| Année | LAIT DE CONSOMMATION <sup>1</sup> |    |    |        |          |          |       |     |     |     | CRÈME <sup>1</sup> |       |  |  |
|-------|-----------------------------------|----|----|--------|----------|----------|-------|-----|-----|-----|--------------------|-------|--|--|
|       | 3.25%                             | 2% | 1% | Écrémé | Chocolat | Babeurre | TOTAL | 10% | 18% | 35% | Sure               | TOTAL |  |  |

litres

### QUÉBEC

|      |       |       |       |      |      |      |       |      |      |      |      |      |
|------|-------|-------|-------|------|------|------|-------|------|------|------|------|------|
| 2012 | 13.56 | 43.81 | 13.54 | 4.52 | 5.14 | x    | 80.57 | 3.62 | 1.94 | 1.39 | 0.69 | 7.64 |
| 2011 | 13.46 | 42.20 | 12.90 | 4.17 | 4.31 | x    | 77.04 | 2.64 | 1.79 | 1.39 | 0.63 | 6.46 |
| 2010 | 13.77 | 42.81 | 12.83 | 4.21 | 3.89 | x    | 77.51 | 2.69 | 1.79 | 1.39 | 0.65 | 6.52 |
| 2009 | 14.05 | 43.64 | 13.20 | 4.41 | 4.18 | x    | 79.48 | 2.72 | 1.70 | 1.37 | 0.60 | 6.38 |
| 2008 | 14.25 | 45.39 | 13.45 | 4.65 | 4.83 | x    | 82.57 | 2.72 | 1.77 | 1.40 | 0.55 | 6.45 |
| 2007 | 14.62 | 46.46 | 13.50 | 4.84 | 4.02 | x    | 83.43 | 2.79 | 1.64 | 1.41 | 0.43 | 6.27 |
| 2006 | 14.75 | 46.53 | 13.17 | 4.91 | 3.43 | x    | 82.78 | 2.80 | 1.47 | 1.38 | 0.43 | 6.09 |
| 2005 | 15.51 | 47.09 | 12.74 | 5.24 | 3.38 | x    | 83.96 | 2.81 | 1.35 | 1.37 | 0.44 | 5.96 |
| 2004 | 16.05 | 47.88 | 12.57 | 4.86 | 3.15 | 0.13 | 84.62 | 2.83 | 1.20 | 1.34 | 0.44 | 5.80 |
| 2003 | 16.83 | 47.75 | 12.15 | 4.68 | 3.23 | 0.12 | 84.75 | 2.67 | 1.01 | 1.30 | 0.44 | 5.42 |
| 2002 | 17.27 | 47.52 | 11.58 | 4.55 | 2.98 | 0.13 | 84.03 | 2.55 | 0.85 | 1.32 | 0.44 | 5.16 |
| 2001 | 18.07 | 47.99 | 11.77 | 4.60 | 2.90 | 0.13 | 85.47 | 2.54 | 0.76 | 1.25 | 0.35 | 4.91 |
| 2000 | 18.77 | 49.97 | 11.88 | 4.82 | 2.81 | 0.13 | 88.37 | 2.49 | 0.75 | 1.20 | 0.32 | 4.77 |
| 1999 | 18.96 | 50.25 | 11.49 | 4.77 | 2.83 | 0.19 | 88.50 | 2.43 | 0.69 | 1.14 | 0.56 | 4.81 |
| 1998 | 20.86 | 52.30 | 11.50 | 4.60 | 2.72 | 0.25 | 92.22 | 2.60 | 0.58 | 1.14 | 0.36 | 4.68 |
| 1997 | 20.91 | 53.31 | 10.95 | 4.48 | 2.54 | 0.21 | 92.40 | 2.44 | 0.51 | 1.09 | 0.13 | 4.17 |
| 1996 | 21.80 | 53.61 | 10.45 | 4.47 | 2.21 | 0.21 | 92.76 | 2.60 | 0.48 | 1.21 | 0.15 | 4.44 |
| 1995 | 23.19 | 54.71 | 9.46  | 4.27 | 2.43 | 0.19 | 94.25 | 2.66 | 0.55 | 1.15 | 0.19 | 4.54 |
| 1994 | 24.29 | 55.04 | 8.45  | 3.95 | 2.10 | 0.11 | 93.94 | 2.57 | 0.51 | 1.10 | 0.27 | 4.45 |
| 1993 | 24.32 | 53.31 | 7.52  | 3.74 | 1.91 | 0.10 | 90.91 | 2.36 | 0.47 | 1.03 | 0.28 | 4.13 |

x Confidentiel

<sup>1</sup> Ventes annuelles de lait de consommation et de crème divisées par la population provinciale

Note : Les calculs ne tiennent pas compte des échanges interprovinciaux et le magasinage outre-frontière

Source : Statistique Canada

Calculs réalisés par AAC-DIA, Secteur laitier

## CONSOMMATION DE PRODUITS LAITIERS PAR HABITANT<sup>1</sup>

| Année         | FROMAGE              |                         |         |       | BEURRE | LAIT ÉVAPORÉ | YOGOURT | CRÈME GLACÉE <sup>4</sup> |        |
|---------------|----------------------|-------------------------|---------|-------|--------|--------------|---------|---------------------------|--------|
|               | Cheddar <sup>2</sup> | Spécialité <sup>3</sup> | Cottage | FONDU |        |              |         |                           |        |
|               |                      |                         |         | TOTAL |        |              |         |                           |        |
|               |                      |                         |         | kg    |        |              |         |                           | litres |
| <b>CANADA</b> |                      |                         |         |       |        |              |         |                           |        |
| 2012          | 3.88                 | 7.47                    | 0.74    | 12.09 | 1.95   | 2.83         | 0.60    | 8.29                      | 5.61   |
| 2011          | 3.96                 | 7.45                    | 0.74    | 12.16 | 2.02   | 2.81         | 0.70    | 8.47                      | 5.72   |
| 2010          | 4.12                 | 7.66                    | 0.76    | 12.54 | 1.84   | 2.69         | 0.69    | 8.28                      | 5.51   |
| 2009          | 4.04                 | 7.70                    | 0.77    | 12.51 | 2.10   | 2.79         | 0.79    | 7.78                      | 5.54   |
| 2008          | 3.92                 | 7.74                    | 0.89    | 12.55 | 2.12   | 2.67         | 1.00    | 7.67                      | 6.90   |
| 2007          | 3.74                 | 7.74                    | 0.91    | 12.39 | 2.24   | 2.72         | 1.06    | 7.17                      | 8.03   |
| 2006          | 4.15                 | 7.22                    | 0.85    | 12.22 | 2.30   | 2.83         | 1.00    | 6.99                      | 9.23   |
| 2005          | 3.98                 | 7.21                    | 0.85    | 12.04 | 2.25   | 3.15         | 1.03    | 6.77                      | 9.85   |
| 2004          | 3.78                 | 7.35                    | 0.82    | 11.96 | 2.35   | 3.46         | 0.93    | 6.31                      | 9.15   |
| 2003          | 3.88                 | 6.99                    | 0.78    | 11.65 | 2.22   | 3.23         | 0.64    | 5.86                      | 9.27   |
| 2002          | 3.78                 | 6.98                    | 0.79    | 11.54 | 2.24   | 3.29         | 1.18    | 5.39                      | 9.50   |
| 2001          | 3.84                 | 6.86                    | 0.78    | 11.48 | 2.47   | 3.36         | 1.02    | 4.88                      | 9.23   |
| 2000          | 3.91                 | 7.15                    | 0.79    | 11.85 | 2.35   | 2.99         | 1.28    | 4.59                      | 8.63   |
| 1999          | 4.00                 | 6.82                    | 0.71    | 11.54 | 2.39   | 2.85         | 1.31    | 4.05                      | 10.03  |
| 1998          | 3.85                 | 6.92                    | 0.71    | 11.48 | 2.25   | 2.89         | 1.15    | 3.46                      | 10.19  |
| 1997          | 3.97                 | 7.13                    | 0.72    | 11.82 | 2.44   | 2.63         | 1.76    | 3.19                      | 10.35  |
| 1996          | 3.76                 | 6.18                    | 0.76    | 10.70 | 2.58   | 2.87         | 1.81    | 3.17                      | 10.88  |
| 1995          | 3.90                 | 6.14                    | 0.83    | 10.87 | 2.74   | 2.76         | 1.92    | 3.05                      | 11.39  |
| 1994          | 3.87                 | 6.11                    | 0.87    | 10.85 | 2.77   | 2.89         | 1.97    | 3.09                      | 11.88  |
| 1993          | 3.77                 | 6.02                    | 0.88    | 10.68 | 2.71   | 2.89         | 2.60    | 3.04                      | 11.08  |

<sup>1</sup> Consommation = [Inventaire au début + production + imports - exports - inventaire à la fin] / population. Inclut les quantités importées sous le Programme de l'importation pour la ré-exportation

<sup>2</sup> Comprend le fromage cheddar utilisé dans la fabrication du fromage fondu

<sup>3</sup> Comprend la mozzarella et le fromage utilisé dans la fabrication du fromage fondu (exclus le cheddar et le fromage cottage)

<sup>4</sup> Comprend la crème glacée dure et molle

Source : Statistique Canada

Calculs réalisés par AAC-DIA, Secteur laitier



**IMPORTATIONS ET EXPORTATIONS**



## Balance commerciale canadienne des produits laitiers 2003 - 2012 millions \$

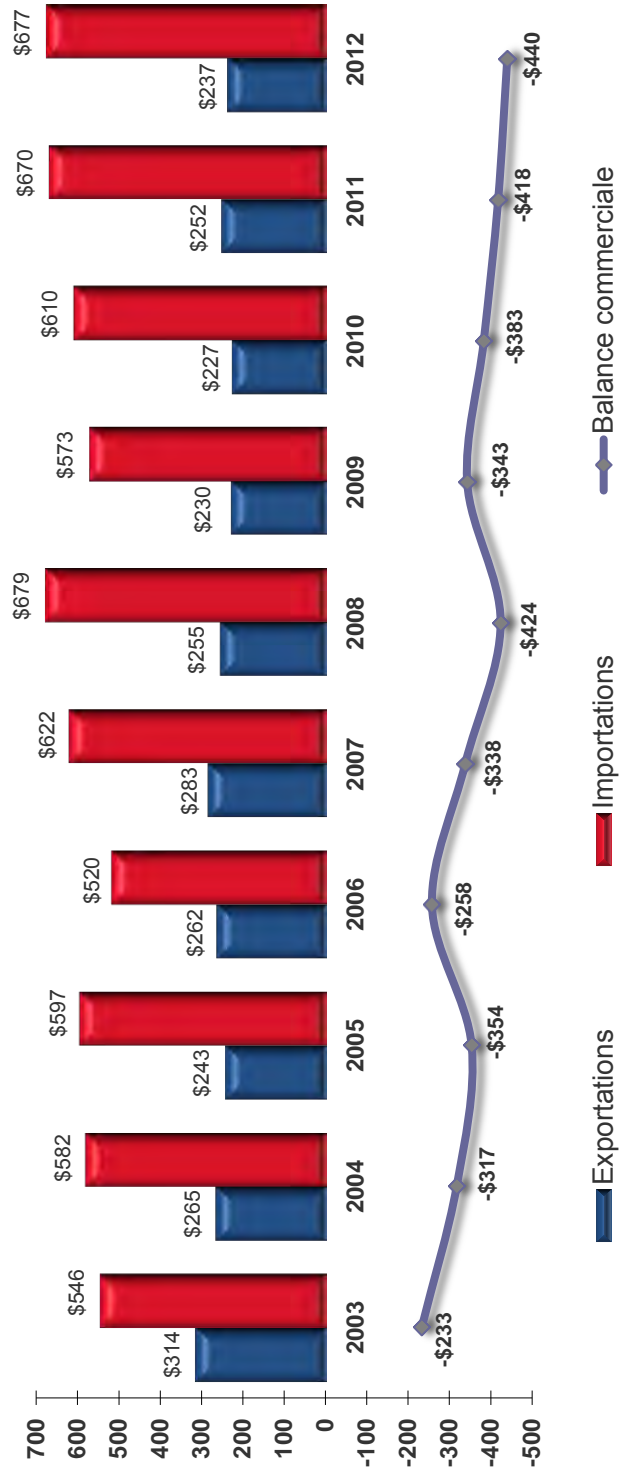

Source : Statistique Canada  
Calculs réalisés par AAC-DIA, Secteur laitier

**2012**  
**Part des produits laitiers dans le commerce agroalimentaire mondial**

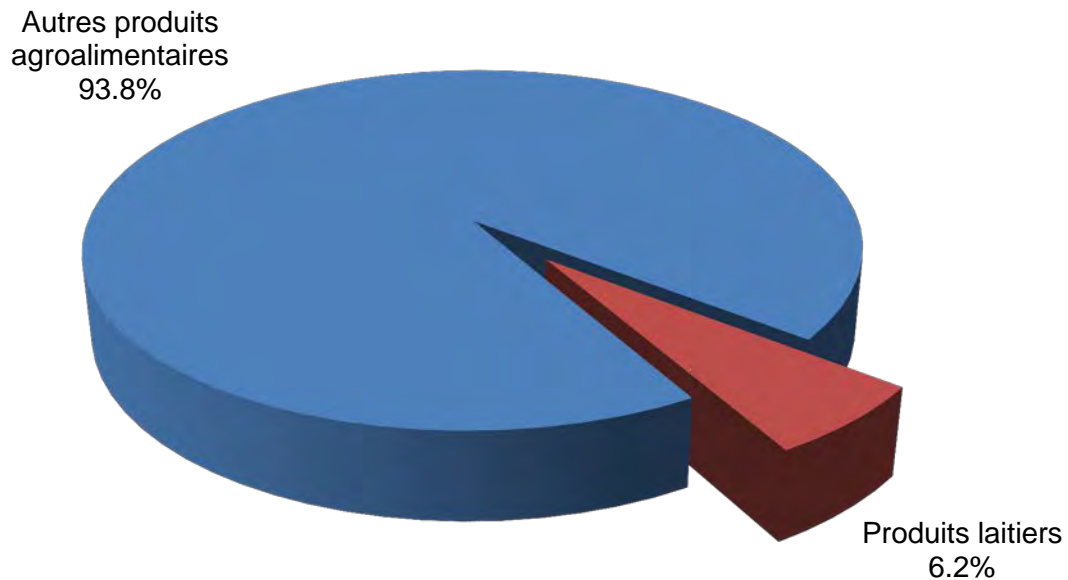

**TOTAL : 1 183\$ milliards**

**2012**  
**Exportations totales de produits laitiers par pays expéditeur**

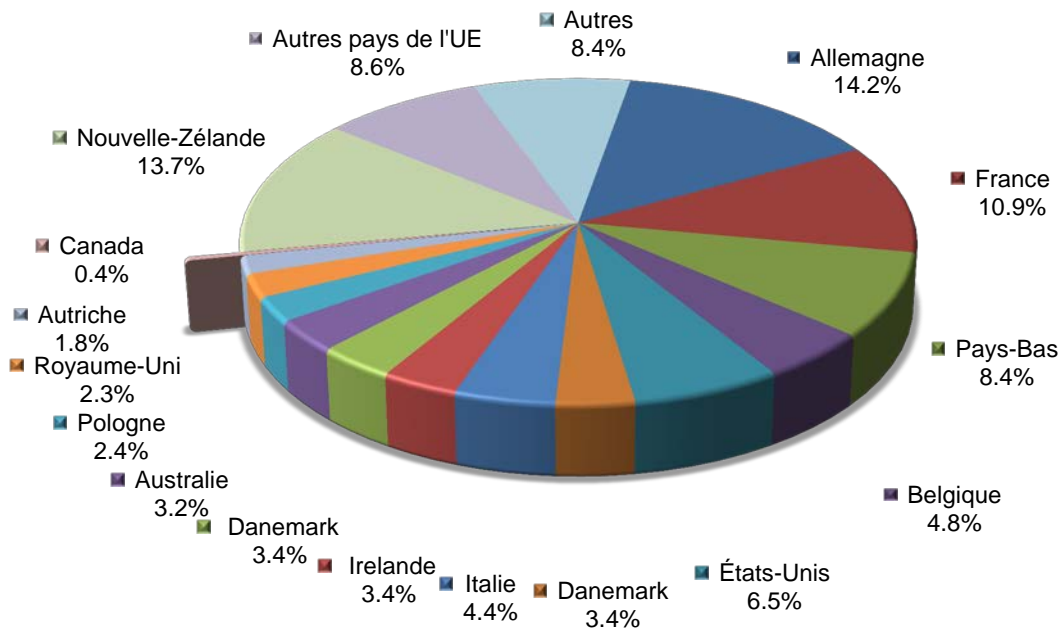

**TOTAL : 73,7\$ milliards**

Source : World Trade Atlas

Calculs réalisés par AAC-DIA, Secteur laitier

# 2012

## Exportations canadiennes de produits laitiers

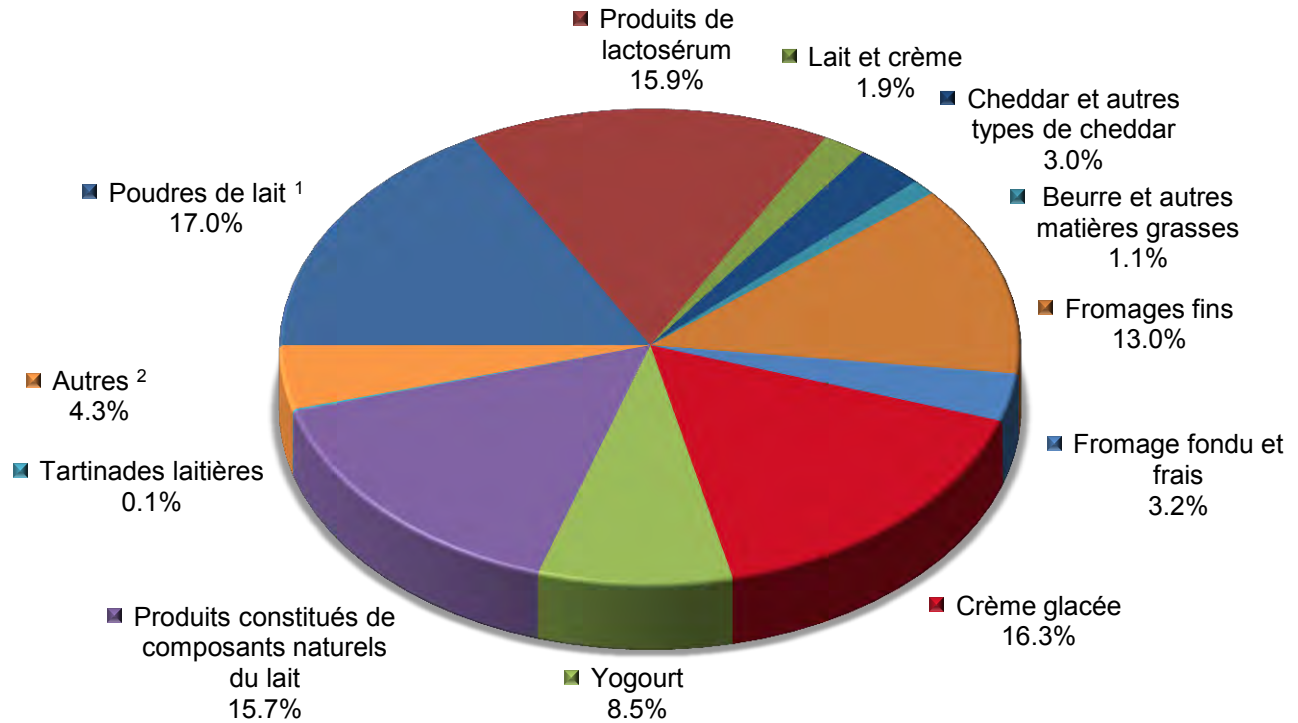

**TOTAL : 237\$ millions**

<sup>1</sup> Poudre de lait écrémé et poudre de lait entier

<sup>2</sup> Lactose et sirop de lactose, albumine du lait, caséine, babeurre, lait caillé, képhir, etc.

Source : Statistique Canada

Calculs réalisés par AAC-DIA, Secteur laitier

# 2012

## Destination des exportations canadiennes de produits laitiers

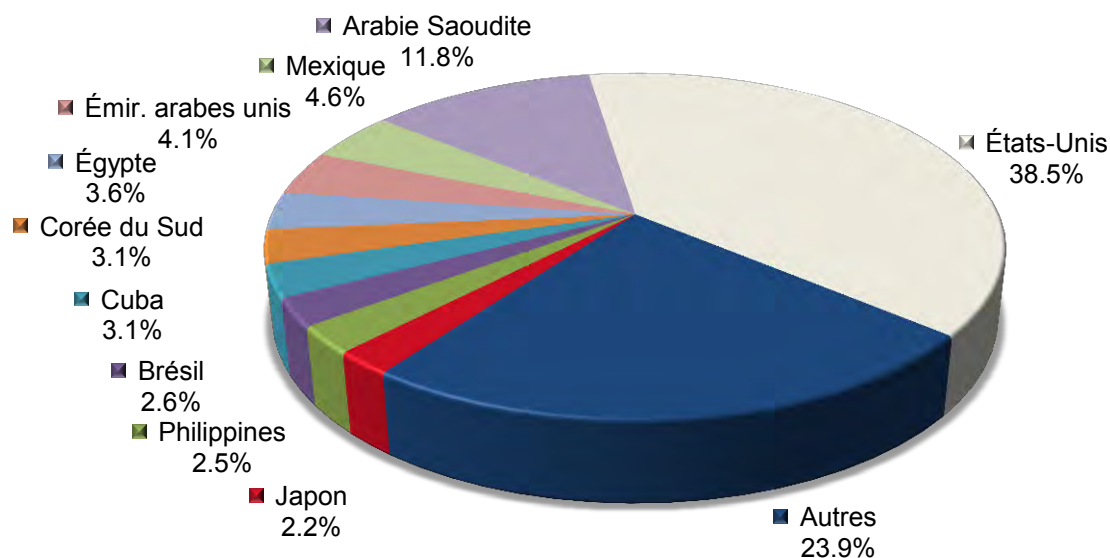

**TOTAL: 237\$ millions**

### EXPORTATIONS CANADIENNES PAR PAYS

| PAR PAYS          | VALEUR (\$)        |                    |                    | QUANTITÉ (kg)     |                   |                   |
|-------------------|--------------------|--------------------|--------------------|-------------------|-------------------|-------------------|
|                   | 2010               | 2011               | 2012               | 2010              | 2011              | 2012              |
| États-Unis        | 83,208,527         | 80,437,255         | 91,464,276         | 29,136,052        | 31,216,142        | 30,872,247        |
| Arabie Saoudite   | 22,463,279         | 25,829,880         | 27,901,061         | 5,883,820         | 6,537,619         | 6,795,478         |
| Mexique           | 535,098            | 8,607,916          | 10,875,425         | 160,788           | 2,708,380         | 3,644,620         |
| Émir. arabes unis | 18,576,852         | 17,476,154         | 9,792,368          | 4,591,294         | 4,423,951         | 2,911,046         |
| Égypte            | 14,472,439         | 17,110,223         | 8,434,847          | 5,225,850         | 4,824,987         | 2,717,563         |
| Corée du Sud      | 8,276,108          | 16,887,304         | 7,374,782          | 5,849,106         | 7,426,823         | 4,219,865         |
| Cuba              | 4,151,772          | 6,140,262          | 7,284,200          | 1,588,514         | 1,815,722         | 2,062,684         |
| Brésil            | 352,210            | 221,314            | 6,171,808          | 206,446           | 183,752           | 1,070,795         |
| Philippines       | 2,116,039          | 4,757,554          | 6,047,537          | 2,307,275         | 2,742,772         | 2,919,638         |
| Japon             | 7,880,118          | 6,251,261          | 5,267,441          | 2,722,906         | 1,616,540         | 1,484,140         |
| Viêt-Nam          | 731,185            | 4,344,191          | 3,902,877          | 691,678           | 1,565,616         | 1,771,166         |
| Australie         | 3,653,848          | 2,831,244          | 3,676,476          | 1,491,569         | 1,001,601         | 1,213,333         |
| Others            | 60,810,598         | 61,065,266         | 49,219,170         | 27,077,694        | 24,267,325        | 19,101,128        |
| <b>TOTAL</b>      | <b>227,228,073</b> | <b>251,959,824</b> | <b>237,412,268</b> | <b>86,932,992</b> | <b>90,331,230</b> | <b>80,783,703</b> |

Source : Statistique Canada

Calculs réalisés par AAC-DIA, Secteur laitier

## Exportations canadiennes de produits laitiers

| PRODUIT                                             | VALEUR (\$)        |                    |                    |                    | QUANTITÉ (kg)     |                   |                   |                   |
|-----------------------------------------------------|--------------------|--------------------|--------------------|--------------------|-------------------|-------------------|-------------------|-------------------|
|                                                     | 2009               | 2010               | 2011               | 2012               | 2009              | 2010              | 2011              | 2012              |
| <b>Lait</b>                                         | 969,821            | 1,810,038          | 3,647,941          | 4,545,849          | 1,074,490         | 2,004,698         | 4,011,448         | 4,999,253         |
| <b>Crème</b>                                        | 4,186,390          | 4,414,703          | 2,749,631          | 14,069             | 2,468,013         | 2,324,445         | 1,460,826         | 5,487             |
| <b>Fromage</b>                                      |                    |                    |                    |                    |                   |                   |                   |                   |
| Cheddar et autres types cheddar                     | 34,735,965         | 19,836,035         | 9,253,525          | 7,134,866          | 4,184,053         | 2,970,361         | 2,377,918         | 1,667,374         |
| Spécialité                                          | 22,237,178         | 22,842,895         | 24,782,415         | 30,911,371         | 3,901,979         | 4,420,488         | 4,679,567         | 6,064,278         |
| Fondu                                               | 305,277            | 199,771            | 194,014            | 804,456            | 68,087            | 48,240            | 44,872            | 93,455            |
| Frais <sup>1</sup>                                  | 5,458,155          | 6,128,213          | 6,452,037          | 6,902,916          | 1,334,661         | 1,524,057         | 1,735,700         | 1,823,227         |
| <b>Total - Fromages</b>                             | <b>62,736,575</b>  | <b>49,006,914</b>  | <b>40,681,991</b>  | <b>45,753,609</b>  | <b>9,488,780</b>  | <b>8,963,146</b>  | <b>8,838,057</b>  | <b>9,648,334</b>  |
| <b>Autres produits laitiers</b>                     |                    |                    |                    |                    |                   |                   |                   |                   |
| Crème glacée et glace alimentaire à base laitière   | 59,507,809         | 56,953,091         | 57,404,529         | 38,645,706         | 13,522,267        | 14,375,299        | 13,989,503        | 9,131,787         |
| Yogourt                                             | 7,182,406          | 10,917,326         | 16,473,166         | 20,066,030         | 1,872,374         | 3,019,606         | 4,182,378         | 5,187,090         |
| Beurre et autres matières grasses provenant du lait | 1,117,505          | 3,546,191          | 1,381,024          | 2,526,048          | 258,613           | 1,055,610         | 297,323           | 643,488           |
| Lait évaporé                                        | 647,792            | 120,443            | 15,483             | 11,304             | 512,152           | 152,224           | 11,092            | 7,583             |
| Lait condensé                                       | 739,047            | 867,938            | 704,814            | 1,105,517          | 277,280           | 328,891           | 314,626           | 456,883           |
| Lait écrémé en poudre                               | 24,096,604         | 13,800,610         | 34,086,263         | 32,890,475         | 10,126,163        | 6,100,625         | 9,871,132         | 10,437,273        |
| Lait entier en poudre                               | 1,426,222          | 1,397,217          | 3,617,398          | 7,458,911          | 505,815           | 342,112           | 1,101,925         | 2,549,038         |
| Produits de lactosérum                              | 28,775,963         | 37,469,409         | 39,763,125         | 37,753,768         | 30,161,971        | 31,793,652        | 32,719,334        | 27,144,713        |
| Caséine et produits de caséine                      | 420,404            | 34,191             | 258,219            | 34,748             | 132,493           | 12,830            | 109,044           | 6,212             |
| Tartinades laitières                                | 4,315,809          | 11,683,146         | 575                | 291,207            | 2,527,352         | 5,836,017         | 316               | 40,475            |
| Produits constitués de composants naturels du lait  | 27,334,158         | 28,338,678         | 41,522,061         | 37,193,946         | 7,395,238         | 6,417,109         | 8,812,578         | 7,371,171         |
| Autres <sup>2</sup>                                 | 6,169,695          | 6,868,178          | 9,653,604          | 9,121,081          | 3,397,886         | 4,206,728         | 4,611,648         | 3,154,916         |
| <b>Total - Autres produits laitiers</b>             | <b>161,733,414</b> | <b>171,996,418</b> | <b>204,880,261</b> | <b>187,098,741</b> | <b>70,689,604</b> | <b>73,640,703</b> | <b>76,020,899</b> | <b>66,130,629</b> |
| <b>TOTAL - Tous les produits laitiers</b>           | <b>229,626,200</b> | <b>227,228,073</b> | <b>251,959,824</b> | <b>237,412,268</b> | <b>83,720,887</b> | <b>86,932,992</b> | <b>90,331,230</b> | <b>80,783,703</b> |

<sup>1</sup> Principalement du fromage cottage et en crème

<sup>2</sup> Babeurre, lait caillé, képhir, lactose et sirop de lactose, lactalbumine, etc.

Source : Statistique Canada

Calculs réalisés par AAC-DIA, Secteur laitier

## EXPORTATIONS DE TOUS LES FROMAGES 2012

**Valeur  
millions \$**

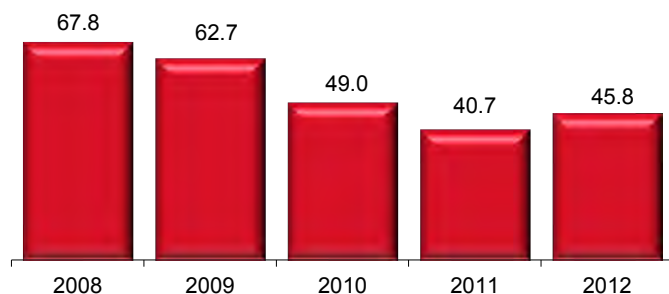

**Destinations**

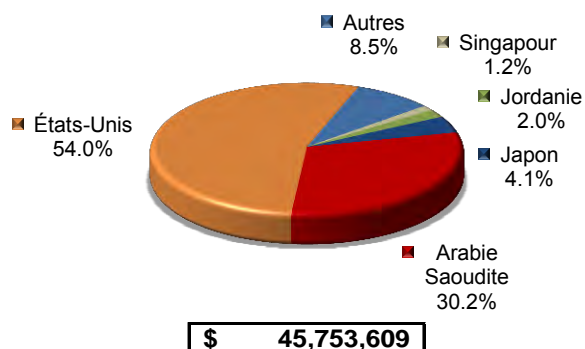

### PARTENAIRES COMMERCIAUX

| PAR RÉGION                   | VALEUR (\$)       |                   |                   | QUANTITÉ (kg)    |                  |                  |
|------------------------------|-------------------|-------------------|-------------------|------------------|------------------|------------------|
|                              | 2010              | 2011              | 2012              | 2010             | 2011             | 2012             |
| Afrique                      | 549,983           | 210,685           | 365,559           | 169,082          | 44,845           | 78,964           |
| Asie                         | 4,202,015         | 2,963,847         | 3,211,017         | 1,098,628        | 708,584          | 793,937          |
| Amérique Centrale & Antilles | 908,848           | 206,963           | 604,497           | 229,823          | 45,433           | 148,423          |
| Union européenne (27)        | 8,894,274         | 103,571           | 123,376           | 1,032,876        | 21,754           | 29,271           |
| Moyen-Orient                 | 7,922,955         | 11,863,423        | 15,593,998        | 2,286,634        | 3,038,625        | 4,064,491        |
| Amérique du Nord             | 26,238,300        | 25,051,877        | 24,947,544        | 4,084,152        | 4,910,799        | 4,313,191        |
| Océanie                      | 215,908           | 93,671            | 412,598           | 39,312           | 20,211           | 89,454           |
| Autres pays européens        | 71,253            | 73,890            | 40,866            | 21,728           | 19,653           | 6,364            |
| Amérique du Sud              | 3,378             | 114,064           | 454,154           | 911              | 28,153           | 124,239          |
| <b>TOTAL</b>                 | <b>49,006,914</b> | <b>40,681,991</b> | <b>45,753,609</b> | <b>8,963,146</b> | <b>8,838,057</b> | <b>9,648,334</b> |

| PAR PAYS          | VALEUR (\$)       |                   |                   | QUANTITÉ (kg)    |                  |                  |
|-------------------|-------------------|-------------------|-------------------|------------------|------------------|------------------|
|                   | 2010              | 2011              | 2012              | 2010             | 2011             | 2012             |
| États-Unis        | 26,095,797        | 24,930,157        | 24,692,963        | 4,056,956        | 4,889,447        | 4,267,151        |
| Arabie Saoudite   | 7,185,473         | 10,476,255        | 13,801,952        | 2,094,143        | 2,704,624        | 3,638,742        |
| Japon             | 1,952,521         | 2,089,612         | 1,894,080         | 495,390          | 505,584          | 466,895          |
| Jordanie          | 263,403           | 545,451           | 915,555           | 73,555           | 143,983          | 235,592          |
| Singapour         | 385,865           | 356,459           | 563,393           | 88,418           | 83,803           | 128,485          |
| Émir. arabes unis | 4,300             | 539,868           | 505,696           | 494              | 115,043          | 101,053          |
| Philippines       | 174,655           | 254,298           | 439,866           | 49,128           | 72,055           | 114,680          |
| Chili             | -                 | 102,448           | 439,025           | -                | 24,987           | 119,984          |
| Australie         | 215,908           | 93,671            | 369,014           | 39,312           | 20,211           | 80,095           |
| Bahamas           | 421,866           | -                 | 317,000           | 111,189          | -                | 80,000           |
| Taiwan            | 157,911           | 85,365            | 254,566           | 47,150           | 24,111           | 71,980           |
| Trinité-Tobago    | 245,345           | 54,010            | 223,278           | 67,247           | 10,939           | 58,031           |
| Autres            | 11,903,870        | 1,154,397         | 1,337,221         | 1,840,164        | 243,270          | 285,646          |
| <b>TOTAL</b>      | <b>49,006,914</b> | <b>40,681,991</b> | <b>45,753,609</b> | <b>8,963,146</b> | <b>8,838,057</b> | <b>9,648,334</b> |

- Nul

Source : Statistique Canada

Calculs réalisés par AAC-DIA, Secteur laitier

## EXPORTATIONS DE LAIT ÉCRÉMÉ EN POUDRE 2012

Valeur  
millions \$

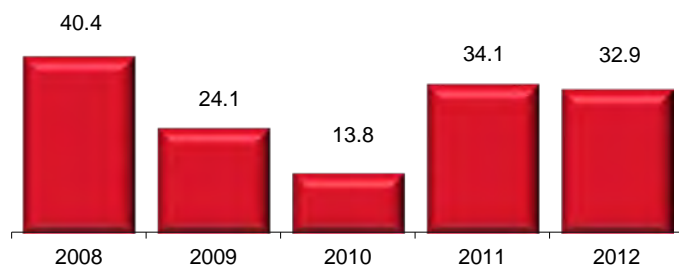

Destinations

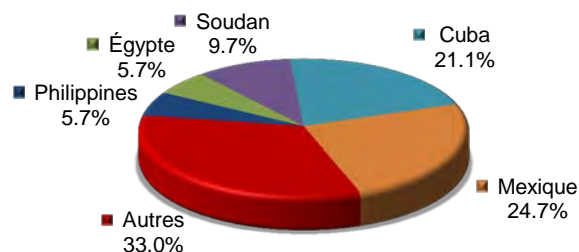

**\$ 32,890,475**

### PARTENAIRES COMMERCIAUX

| PAR RÉGION                   | VALEUR (\$)       |                   |                   | QUANTITÉ (kg)    |                  |                   |
|------------------------------|-------------------|-------------------|-------------------|------------------|------------------|-------------------|
|                              | 2010              | 2011              | 2012              | 2010             | 2011             | 2012              |
| Afrique                      | 3,493,572         | 7,008,180         | 6,801,451         | 1,167,788        | 2,044,975        | 2,256,780         |
| Asie                         | 2,670,551         | 7,948,977         | 4,027,404         | 2,222,028        | 2,273,103        | 1,424,556         |
| Amérique Centrale & Antilles | 5,193,074         | 8,568,087         | 10,758,433        | 1,934,579        | 2,541,425        | 3,265,265         |
| Union européenne (27)        | 106,700           | 81                | 306,246           | 22,300           | 18               | 100,004           |
| Moyen-Orient                 | 1,100,017         | 608,214           | 1,640,330         | 359,034          | 178,700          | 600,903           |
| Amérique du Nord             | 550,401           | 7,076,549         | 8,433,005         | 173,083          | 1,981,686        | 2,483,173         |
| Océanie                      | -                 | -                 | 129               | -                | -                | 34                |
| Autres pays européens        | -                 | -                 | -                 | -                | -                | -                 |
| Amérique du Sud              | 686,295           | 2,876,175         | 923,477           | 221,813          | 851,225          | 306,558           |
| <b>TOTAL</b>                 | <b>13,800,610</b> | <b>34,086,263</b> | <b>32,890,475</b> | <b>6,100,625</b> | <b>9,871,132</b> | <b>10,437,273</b> |

| PAR PAYS          | VALEUR (\$)       |                   |                   | QUANTITÉ (kg)    |                  |                   |
|-------------------|-------------------|-------------------|-------------------|------------------|------------------|-------------------|
|                   | 2010              | 2011              | 2012              | 2010             | 2011             | 2012              |
| Mexique           | 174,382           | 6,755,828         | 8,129,124         | 59,525           | 1,896,425        | 2,332,373         |
| Cuba              | 3,843,624         | 5,801,806         | 6,939,510         | 1,499,675        | 1,754,982        | 2,000,001         |
| Soudan            | -                 | 2,093,500         | 3,185,300         | -                | 600,000          | 1,050,000         |
| Égypte            | 1,914,357         | 3,532,652         | 1,884,165         | 642,788          | 1,024,975        | 649,975           |
| Philippines       | 190,893           | 577,861           | 1,882,183         | 51,375           | 182,060          | 675,000           |
| Rép. Dominicaine  | -                 | -                 | 1,765,230         | -                | -                | 650,000           |
| Iran, Rép. Islam. | 2,588             | 4,076             | 1,269,342         | 509              | 1,084            | 450,897           |
| Jamaïque          | 665,773           | 1,414,582         | 1,179,969         | 225,000          | 410,100          | 365,237           |
| Corée du Sud      | 25,236            | 3,462,824         | 754,957           | 5,324            | 984,454          | 255,142           |
| Maroc             | 651,895           | 316,616           | 669,123           | 225,000          | 100,000          | 206,805           |
| Afrique du Sud    | -                 | -                 | 605,000           | -                | -                | 200,000           |
| Japon             | 91,660            | 1,144,687         | 552,622           | 37,150           | 345,000          | 200,000           |
| Autres            | 6,240,202         | 8,981,831         | 4,073,950         | 3,354,279        | 2,572,052        | 1,401,843         |
| <b>TOTAL</b>      | <b>13,800,610</b> | <b>34,086,263</b> | <b>32,890,475</b> | <b>6,100,625</b> | <b>9,871,132</b> | <b>10,437,273</b> |

- Nul

Source : Statistique Canada

Calculs réalisés par AAC-DIA, Secteur laitier



## EXPORTATIONS DE LA GÉNÉTIQUE LAITIÈRE 2012

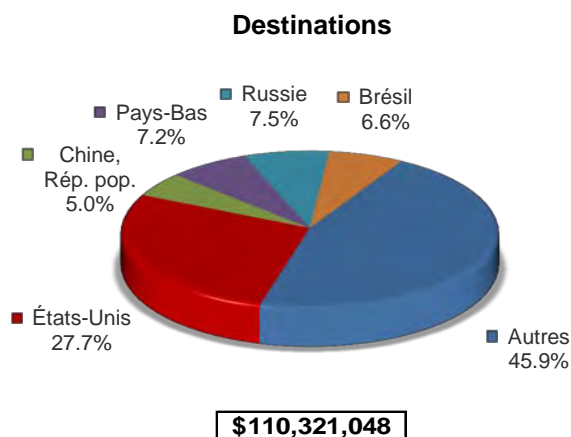
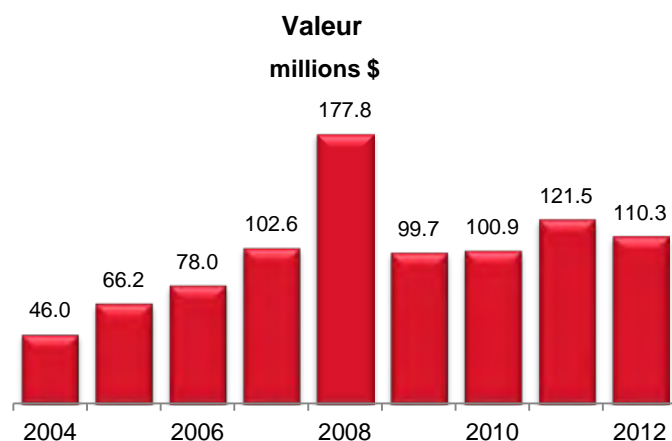

### PARTENAIRES COMMERCIAUX

| PAR RÉGION                   | VALEUR (\$)        |                    |                    | QUANTITÉ |      |      |
|------------------------------|--------------------|--------------------|--------------------|----------|------|------|
|                              | 2010               | 2011               | 2012               | 2010     | 2011 | 2012 |
| Afrique                      | 1,277,558          | 1,295,406          | 1,239,381          | ..       | ..   | ..   |
| Asie                         | 11,310,123         | 17,341,269         | 13,926,322         | ..       | ..   | ..   |
| Amérique Centrale & Antilles | 425,981            | 360,942            | 515,429            | ..       | ..   | ..   |
| Union européenne (27)        | 27,174,332         | 29,831,672         | 30,642,517         | ..       | ..   | ..   |
| Moyen-Orient                 | 8,032,065          | 4,103,723          | 3,876,958          | ..       | ..   | ..   |
| Amérique du Nord             | 35,621,286         | 36,887,427         | 32,015,985         | ..       | ..   | ..   |
| Océanie                      | 3,111,122          | 3,978,457          | 4,168,021          | ..       | ..   | ..   |
| Autres pays européens        | 4,098,106          | 15,463,731         | 11,048,280         | ..       | ..   | ..   |
| Amérique du Sud              | 9,871,673          | 12,237,450         | 12,888,155         | ..       | ..   | ..   |
| <b>TOTAL</b>                 | <b>100,922,246</b> | <b>121,500,077</b> | <b>110,321,048</b> | ..       | ..   | ..   |

| PAR PAYS         | VALEUR (\$)        |                    |                    | QUANTITÉ |      |      |
|------------------|--------------------|--------------------|--------------------|----------|------|------|
|                  | 2010               | 2011               | 2012               | 2010     | 2011 | 2012 |
| États-Unis       | 33,407,028         | 35,190,077         | 30,583,681         | ..       | ..   | ..   |
| Russie           | 2,210,270          | 13,052,718         | 8,298,673          | ..       | ..   | ..   |
| Pays-Bas         | 6,592,503          | 7,616,586          | 7,908,612          | ..       | ..   | ..   |
| Brésil           | 5,515,081          | 7,058,113          | 7,307,131          | ..       | ..   | ..   |
| Chine, Rép. pop. | 3,827,594          | 3,126,025          | 5,567,848          | ..       | ..   | ..   |
| Royaume-Uni      | 5,442,563          | 4,300,778          | 5,353,694          | ..       | ..   | ..   |
| Japon            | 3,964,020          | 3,990,084          | 4,575,326          | ..       | ..   | ..   |
| Espagne          | 3,846,486          | 4,289,086          | 3,776,522          | ..       | ..   | ..   |
| Australie        | 2,775,760          | 3,395,539          | 3,670,298          | ..       | ..   | ..   |
| Allemagne        | 3,470,197          | 3,615,526          | 3,444,699          | ..       | ..   | ..   |
| Argentine        | 2,233,162          | 2,955,015          | 3,256,769          | ..       | ..   | ..   |
| France           | 2,439,914          | 2,473,646          | 2,902,280          | ..       | ..   | ..   |
| Autres           | 25,197,668         | 30,436,884         | 23,675,515         | ..       | ..   | ..   |
| <b>TOTAL</b>     | <b>100,922,246</b> | <b>121,500,077</b> | <b>110,321,048</b> | ..       | ..   | ..   |

.. Non disponible

Source : Statistique Canada

Calculs réalisés par AAC-DIA, Secteur laitier

## EXPORTATIONS DE BOVINS LAITIERS 2012

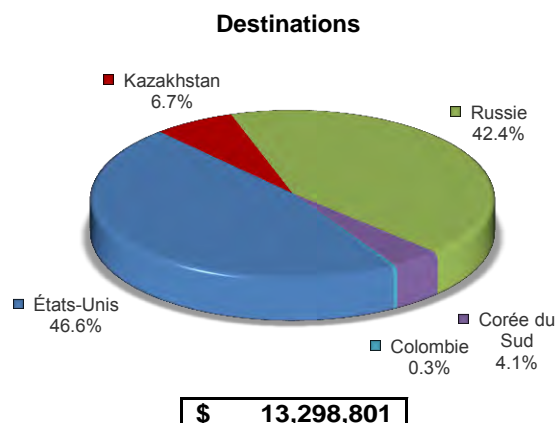
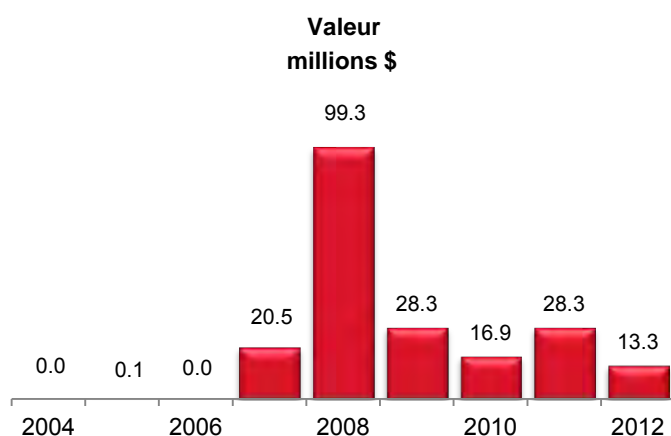

### PARTENAIRES COMMERCIAUX

| PAR RÉGION                   | VALEUR (\$)       |                   |                   | QUANTITÉ     |               |              |
|------------------------------|-------------------|-------------------|-------------------|--------------|---------------|--------------|
|                              | 2010              | 2011              | 2012              | 2010         | 2011          | 2012         |
| Afrique                      | -                 | -                 | -                 | -            | -             | -            |
| Asie                         | 1,804,364         | 8,046,079         | 1,431,559         | 417          | 2,659         | 311          |
| Amérique Centrale & Antilles | -                 | -                 | -                 | -            | -             | -            |
| Union européenne (27)        | 94,800            | 78,002            | -                 | 66           | 53            | -            |
| Moyen-Orient                 | 3,985,131         | -                 | -                 | 974          | -             | -            |
| Amérique du Nord             | 9,818,479         | 8,580,930         | 6,191,698         | 7,105        | 6,519         | 4,510        |
| Océanie                      | -                 | -                 | -                 | -            | -             | -            |
| Autres pays européens        | 1,083,693         | 11,363,143        | 5,636,544         | 194          | 3,930         | 1,838        |
| Amérique du Sud              | 92,800            | 227,210           | 39,000            | 58           | 160           | 26           |
| <b>TOTAL</b>                 | <b>16,879,267</b> | <b>28,295,364</b> | <b>13,298,801</b> | <b>8,814</b> | <b>13,321</b> | <b>6,685</b> |

| PAR PAYS          | VALEUR (\$)       |                   |                   | QUANTITÉ     |               |              |
|-------------------|-------------------|-------------------|-------------------|--------------|---------------|--------------|
|                   | 2010              | 2011              | 2012              | 2010         | 2011          | 2012         |
| États-Unis        | 9,815,350         | 8,493,980         | 6,191,698         | 7,095        | 6,505         | 4,510        |
| Russie            | 1,083,693         | 11,363,143        | 5,636,544         | 194          | 3,930         | 1,838        |
| Kazakhstan        | 1,264,289         | 7,751,961         | 891,559           | 415          | 2,658         | 309          |
| Corée du Sud      | 540,075           | 294,118           | 540,000           | 2            | 1             | 2            |
| Colombie          | 92,800            | 227,210           | 39,000            | 58           | 160           | 26           |
| Mexique           | 3,129             | 86,950            | -                 | 10           | 14            | -            |
| Allemagne         | -                 | 59,600            | -                 | -            | 39            | -            |
| Royaume-Uni       | 50,000            | 15,102            | -                 | 10           | 11            | -            |
| France            | -                 | 3,300             | -                 | -            | 3             | -            |
| Iran, Rép. Islam. | 3,985,131         | -                 | -                 | 974          | -             | -            |
| Irlande           | 44,800            | -                 | -                 | 56           | -             | -            |
| <b>TOTAL</b>      | <b>16,879,267</b> | <b>28,295,364</b> | <b>13,298,801</b> | <b>8,814</b> | <b>13,321</b> | <b>6,685</b> |

- Nul

Source : Statistique Canada

Calculs réalisés par AAC-DIA, Secteur laitier

## EXPORTATIONS D'EMBRYONS DE BOVINS 2012

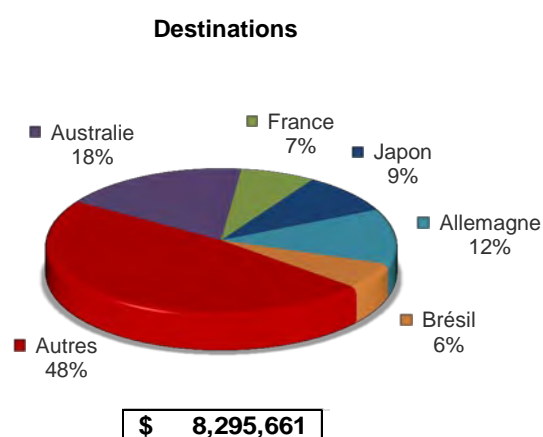
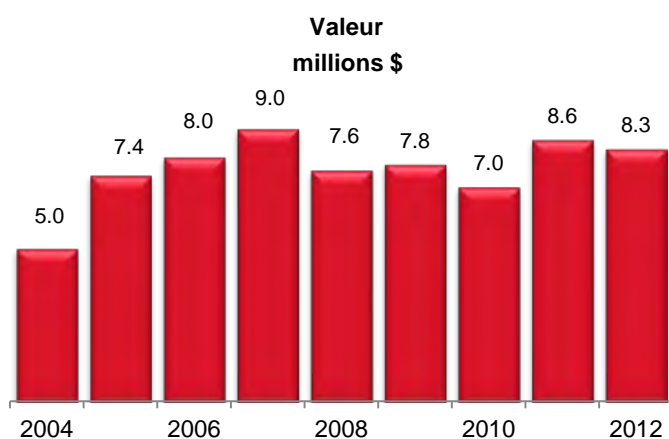

### PARTENAIRES COMMERCIAUX

| PAR RÉGION                   | VALEUR (\$)      |                  |                  | QUANTITÉ      |               |               |
|------------------------------|------------------|------------------|------------------|---------------|---------------|---------------|
|                              | 2010             | 2011             | 2012             | 2010          | 2011          | 2012          |
| Afrique                      | 42,229           | -                | 36,670           | 107           | -             | 48            |
| Asie                         | 1,563,126        | 2,001,979        | 1,944,692        | 1,869         | 2,470         | 1,548         |
| Amérique Centrale & Antilles | 75,643           | 16,739           | 63,250           | 218           | 48            | 160           |
| Union européenne (27)        | 2,965,001        | 3,251,797        | 2,966,889        | 4,697         | 4,327         | 3,987         |
| Moyen-Orient                 | -                | 2,933            | 3,214            | -             | 5             | 6             |
| Amérique du Nord             | 570,967          | 584,468          | 568,935          | 1,353         | 1,287         | 1,189         |
| Océanie                      | 957,780          | 1,300,661        | 1,570,486        | 1,995         | 2,438         | 2,409         |
| Autres pays européens        | 339,586          | 328,159          | 482,810          | 475           | 346           | 737           |
| Amérique du Sud              | 530,591          | 1,113,937        | 658,715          | 793           | 2,028         | 1,272         |
| <b>TOTAL</b>                 | <b>7,044,923</b> | <b>8,600,673</b> | <b>8,295,661</b> | <b>11,507</b> | <b>12,949</b> | <b>11,356</b> |

| PAR PAYS         | VALEUR (\$)      |                  |                  | QUANTITÉ      |               |               |
|------------------|------------------|------------------|------------------|---------------|---------------|---------------|
|                  | 2010             | 2011             | 2012             | 2010          | 2011          | 2012          |
| Australie        | 927,576          | 1,224,130        | 1,484,681        | 1,924         | 2,322         | 2,313         |
| Allemagne        | 848,828          | 1,207,354        | 1,009,569        | 906           | 1,404         | 1,142         |
| Japon            | 497,599          | 734,054          | 750,994          | 498           | 694           | 596           |
| Brésil           | 422,584          | 933,173          | 487,167          | 594           | 1,699         | 1,022         |
| France           | 758,726          | 482,362          | 589,665          | 1,153         | 637           | 640           |
| Chine, Rép. pop. | 489,457          | 785,703          | 519,389          | 872           | 1,440         | 419           |
| États-Unis       | 498,264          | 582,546          | 567,935          | 1,066         | 1,283         | 1,169         |
| Corée du Sud     | 517,319          | 441,000          | 543,010          | 357           | 300           | 392           |
| Pays-Bas         | 201,608          | 386,399          | 444,953          | 397           | 313           | 400           |
| Royaume-Uni      | 436,367          | 233,150          | 226,039          | 826           | 387           | 469           |
| Finlande         | 316,844          | 286,311          | 190,456          | 657           | 669           | 602           |
| Suisse           | 222,681          | 262,616          | 162,321          | 240           | 221           | 178           |
| Autres           | 907,070          | 1,041,875        | 1,319,482        | 2,017         | 1,580         | 2,014         |
| <b>TOTAL</b>     | <b>7,044,923</b> | <b>8,600,673</b> | <b>8,295,661</b> | <b>11,507</b> | <b>12,949</b> | <b>11,356</b> |

- Nul

Source : Statistique Canada

Calculs réalisés par AAC-DIA, Secteur laitier

## EXPORTATIONS DE SEMENCE DE BOVINS LAITIERS 2012

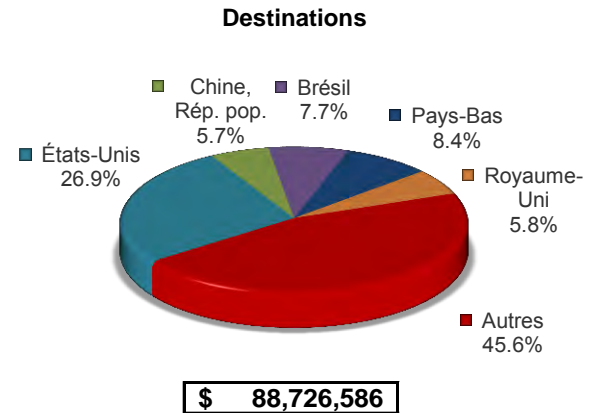
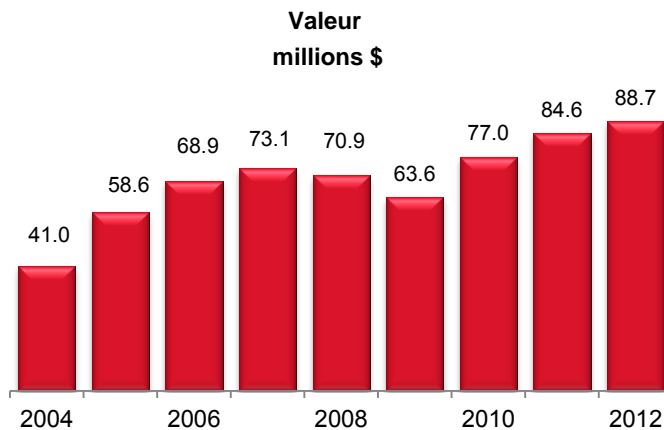

### PARTENAIRES COMMERCIAUX

| PAR RÉGION                   | VALEUR (\$)       |                   |                   | QUANTITÉ |      |      |
|------------------------------|-------------------|-------------------|-------------------|----------|------|------|
|                              | 2010              | 2011              | 2012              | 2010     | 2011 | 2012 |
| Afrique                      | 1,235,329         | 1,295,406         | 1,202,711         | ..       | ..   | ..   |
| Asie                         | 7,942,633         | 7,293,211         | 10,550,071        | ..       | ..   | ..   |
| Amérique Centrale & Antilles | 350,338           | 344,203           | 452,179           | ..       | ..   | ..   |
| Union européenne (27)        | 24,114,531        | 26,501,873        | 27,675,628        | ..       | ..   | ..   |
| Moyen-Orient                 | 4,046,934         | 4,100,790         | 3,873,744         | ..       | ..   | ..   |
| Amérique du Nord             | 25,231,840        | 27,722,029        | 25,255,352        | ..       | ..   | ..   |
| Océanie                      | 2,153,342         | 2,677,796         | 2,597,535         | ..       | ..   | ..   |
| Autres pays européens        | 2,674,827         | 3,772,429         | 4,928,926         | ..       | ..   | ..   |
| Amérique du Sud              | 9,248,282         | 10,896,303        | 12,190,440        | ..       | ..   | ..   |
| <b>TOTAL</b>                 | <b>76,998,056</b> | <b>84,604,040</b> | <b>88,726,586</b> | ..       | ..   | ..   |

| PAR PAYS         | VALEUR (\$)       |                   |                   | QUANTITÉ |      |      |
|------------------|-------------------|-------------------|-------------------|----------|------|------|
|                  | 2010              | 2011              | 2012              | 2010     | 2011 | 2012 |
| États-Unis       | 23,093,414        | 26,113,551        | 23,824,048        | ..       | ..   | ..   |
| Pays-Bas         | 6,390,895         | 7,230,187         | 7,463,659         | ..       | ..   | ..   |
| Brésil           | 5,092,497         | 6,124,940         | 6,819,964         | ..       | ..   | ..   |
| Royaume-Uni      | 4,956,196         | 4,052,526         | 5,127,655         | ..       | ..   | ..   |
| Chine, Rép. pop. | 3,338,137         | 2,340,322         | 5,048,459         | ..       | ..   | ..   |
| Japon            | 3,466,421         | 3,256,030         | 3,824,332         | ..       | ..   | ..   |
| Espagne          | 3,807,867         | 4,145,736         | 3,697,781         | ..       | ..   | ..   |
| Argentine        | 2,135,419         | 2,801,522         | 3,156,112         | ..       | ..   | ..   |
| Allemagne        | 2,621,369         | 2,348,572         | 2,435,130         | ..       | ..   | ..   |
| Russie           | 1,037,572         | 1,678,395         | 2,387,940         | ..       | ..   | ..   |
| France           | 1,681,188         | 1,987,984         | 2,312,615         | ..       | ..   | ..   |
| Australie        | 1,848,184         | 2,171,409         | 2,185,617         | ..       | ..   | ..   |
| Autres           | 17,528,897        | 20,352,866        | 20,443,274        | ..       | ..   | ..   |
| <b>TOTAL</b>     | <b>76,998,056</b> | <b>84,604,040</b> | <b>88,726,586</b> | ..       | ..   | ..   |

.. Non disponible

Source : Statistique Canada

Calculs réalisés par AAC-DIA, Secteur laitier

# 2012

## Importations canadiennes de produits laitiers

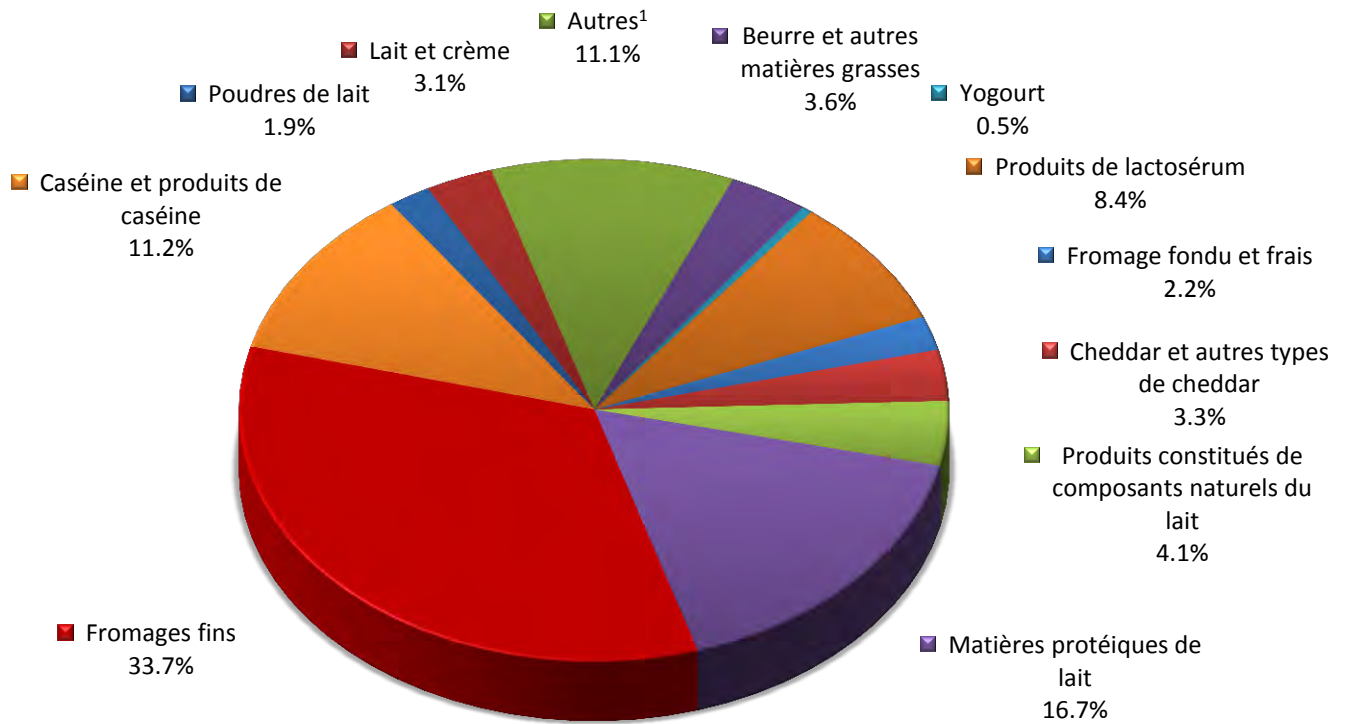

**TOTAL : 677\$ millions**

<sup>1</sup> Lactose et sirop de lactose, albumine du lait, babeurre, tartinades laitières, lait caillé, képhir, etc.

Source : Statistique Canada

Calculs réalisés par AAC-DIA, Secteur laitier

# 2012

## Origine des importations canadiennes de produits laitiers

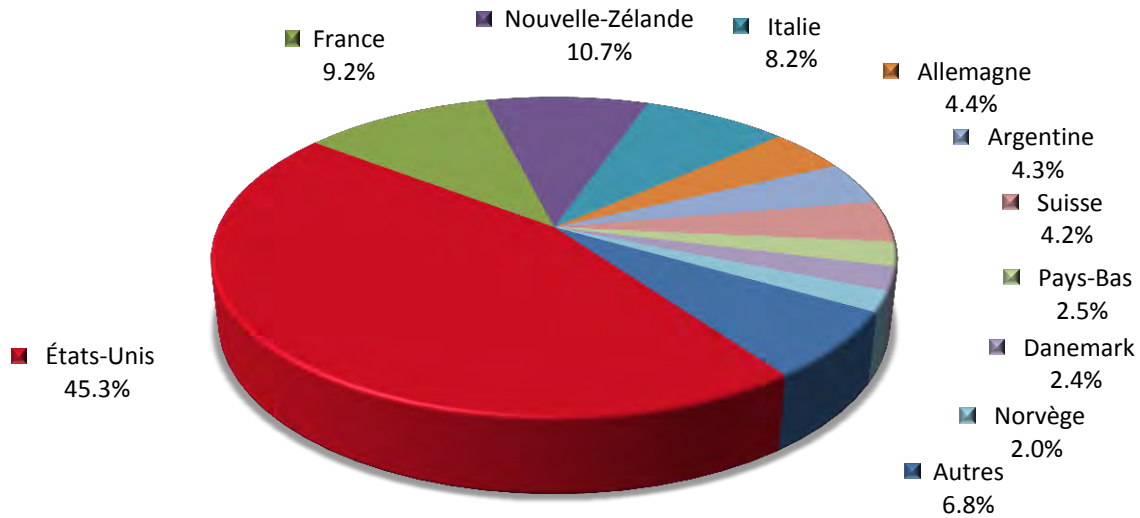

**TOTAL : 677\$ millions**

### IMPORTATIONS CANADIENNES PAR PAYS

| PAR PAYS         | VALEUR (\$)        |                    |                    | QUANTITÉ (kg)      |                    |                    |
|------------------|--------------------|--------------------|--------------------|--------------------|--------------------|--------------------|
|                  | 2010               | 2011               | 2012               | 2010               | 2011               | 2012               |
| États-Unis       | 240,987,023        | 272,278,234        | 306,849,087        | 121,856,520        | 102,068,935        | 100,010,253        |
| Nouvelle-Zélande | 75,174,881         | 75,559,056         | 72,284,307         | 13,175,712         | 12,936,804         | 14,222,231         |
| France           | 66,075,990         | 82,274,533         | 62,507,843         | 5,790,250          | 7,647,629          | 6,046,544          |
| Italie           | 50,152,095         | 59,545,987         | 55,553,237         | 4,307,374          | 4,414,023          | 4,463,828          |
| Allemagne        | 28,071,930         | 30,949,973         | 29,957,123         | 4,194,520          | 3,612,948          | 3,803,621          |
| Argentine        | 17,521,088         | 28,852,671         | 29,302,912         | 2,016,512          | 3,086,348          | 3,441,246          |
| Suisse           | 27,144,472         | 29,636,982         | 28,465,192         | 2,332,900          | 2,508,939          | 2,362,676          |
| Pays-Bas         | 16,827,092         | 18,710,301         | 16,599,805         | 2,376,659          | 2,441,873          | 2,289,634          |
| Danemark         | 20,223,439         | 15,832,075         | 16,001,149         | 2,753,546          | 1,832,869          | 1,467,849          |
| Norvège          | 12,857,577         | 14,157,563         | 13,864,789         | 1,360,048          | 1,472,389          | 1,430,628          |
| Autres           | 55,331,866         | 42,054,359         | 45,938,255         | 8,198,050          | 7,051,959          | 7,415,674          |
| <b>TOTAL</b>     | <b>610,367,453</b> | <b>669,851,734</b> | <b>677,323,699</b> | <b>168,362,091</b> | <b>149,074,716</b> | <b>146,954,184</b> |

Source : Statistique Canada

Calculs réalisés par AAC-DIA, Secteur laitier

## Importations canadiennes de produits laitiers<sup>1</sup>

| PRODUIT                                             | VALEUR (\$)        |                    |                    |                    | QUANTITÉ (kg)      |                    |                    |                    |
|-----------------------------------------------------|--------------------|--------------------|--------------------|--------------------|--------------------|--------------------|--------------------|--------------------|
|                                                     | 2009               | 2010               | 2011               | 2012               | 2009               | 2010               | 2011               | 2012               |
| <b>Lait</b>                                         | 11,746,878         | 14,289,557         | 13,281,812         | 14,275,470         | 24,868,787         | 32,433,468         | 31,867,056         | 33,792,262         |
| <b>Crème</b>                                        | 7,562,046          | 8,907,905          | 9,501,067          | 6,598,477          | 4,315,477          | 5,638,939          | 6,877,925          | 4,050,312          |
| <b>Fromage</b>                                      |                    |                    |                    |                    |                    |                    |                    |                    |
| Cheddar et autres types cheddar                     | 19,456,271         | 17,813,390         | 20,270,265         | 22,246,301         | 2,783,976          | 2,598,085          | 2,536,418          | 2,765,745          |
| Spécialité                                          | 216,591,342        | 209,662,691        | 226,273,536        | 228,511,690        | 19,552,678         | 19,834,171         | 20,682,964         | 21,037,785         |
| Fondu                                               | 11,331,238         | 11,953,722         | 11,867,121         | 11,324,299         | 1,150,494          | 1,234,403          | 1,252,594          | 1,251,644          |
| Frais <sup>2</sup>                                  | 3,558,908          | 7,137,808          | 4,418,126          | 3,476,172          | 596,056            | 959,336            | 702,307            | 604,830            |
| <b>Total - Fromages</b>                             | <b>250,937,759</b> | <b>246,567,611</b> | <b>262,829,048</b> | <b>265,558,462</b> | <b>24,083,204</b>  | <b>24,625,995</b>  | <b>25,174,283</b>  | <b>25,660,004</b>  |
| <b>Autres produits laitiers</b>                     |                    |                    |                    |                    |                    |                    |                    |                    |
| Crème glacée et glace alimentaire à base laitière   | 1,879,011          | 2,019,953          | 3,701,470          | 2,478,795          | 630,948            | 694,339            | 1,390,273          | 685,413            |
| Yogourt                                             | 1,543,588          | 5,974,564          | 2,153,834          | 3,288,109          | 437,012            | 3,849,768          | 575,979            | 1,115,245          |
| Beurre et autres matières grasses provenant du lait | 28,599,615         | 28,885,723         | 45,162,184         | 24,578,999         | 9,850,558          | 7,444,519          | 10,499,554         | 7,327,114          |
| Lait évaporé                                        | 190,084            | 34,394             | 637,180            | 1,767,828          | 163,881            | 21,190             | 435,828            | 1,503,836          |
| Lait condensé                                       | 1,037,237          | 1,101,842          | 908,327            | 415,161            | 745,232            | 871,984            | 658,670            | 241,114            |
| Lait écrémé en poudre                               | 7,114,692          | 8,828,504          | 9,968,138          | 8,844,098          | 2,897,446          | 3,130,018          | 3,222,632          | 2,993,810          |
| Lait entier en poudre                               | 7,325,370          | 8,663,982          | 5,335,692          | 4,214,410          | 2,321,548          | 2,476,384          | 1,551,162          | 1,201,138          |
| Produits de lactosérum                              | 38,343,991         | 47,566,016         | 51,618,012         | 57,169,228         | 208,678,804        | 49,891,440         | 29,319,047         | 27,744,061         |
| Caséine et produits de caséine                      | 62,279,663         | 72,142,863         | 75,273,808         | 76,113,173         | 9,400,454          | 10,391,059         | 9,527,541          | 10,155,981         |
| Tartinades laitières                                | 3,109              | 527                | 202                | 118                | 1,699              | 288                | 106                | 59                 |
| Produits constitués de composants naturels du lait  | 25,156,387         | 26,988,722         | 28,159,554         | 28,066,292         | 5,265,775          | 5,307,582          | 5,662,396          | 4,965,144          |
| Matières protéiques de lait                         | 91,422,324         | 94,798,693         | 106,813,651        | 113,176,178        | 10,630,270         | 13,257,627         | 13,156,240         | 15,281,125         |
| Autres <sup>3</sup>                                 | 37,524,574         | 43,596,597         | 54,507,755         | 70,778,901         | 8,791,143          | 8,327,491          | 9,156,024          | 10,237,566         |
| <b>Total - Autres produits laitiers</b>             | <b>302,419,645</b> | <b>340,602,380</b> | <b>384,239,807</b> | <b>390,891,290</b> | <b>259,814,770</b> | <b>105,663,689</b> | <b>85,155,452</b>  | <b>83,451,606</b>  |
| <b>TOTAL - Tous les produits laitiers</b>           | <b>572,666,328</b> | <b>610,367,453</b> | <b>669,851,734</b> | <b>677,323,699</b> | <b>313,082,238</b> | <b>168,362,091</b> | <b>149,074,716</b> | <b>146,954,184</b> |

<sup>1</sup> Inclus les quantités importées sous le Programme d'importation pour ré-exportation

<sup>2</sup> Principalement du fromage cottage et en crème

<sup>3</sup> Babeurre, lait caillé, képhir, lactose et sirop de lactose, lactalbumine, etc.

Source : Statistique Canada

Calculs réalisés par AAC-DIA, Secteur laitier

## IMPORTATIONS DE TOUS LES FROMAGES 2012

**Valeur  
millions \$**

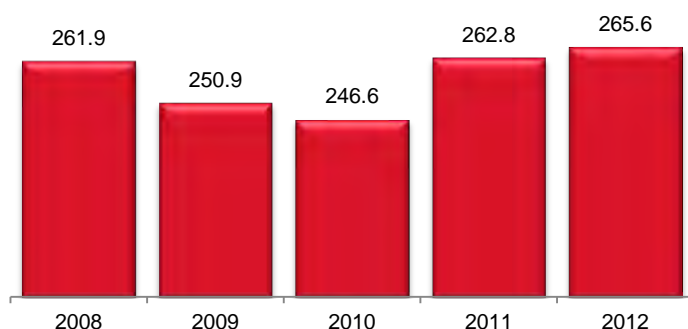

**Origine**

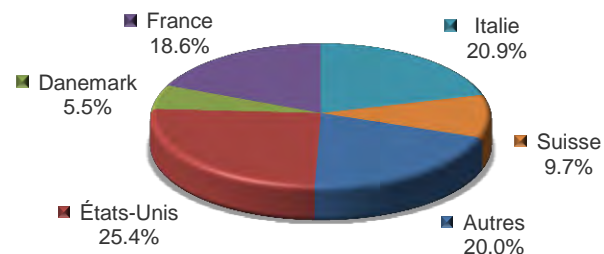

**\$ 265,558,462**

### PARTENAIRES COMMERCIAUX

| PAR RÉGION                   | VALEUR (\$)        |                    |                    | QUANTITÉ (kg)     |                   |                   |
|------------------------------|--------------------|--------------------|--------------------|-------------------|-------------------|-------------------|
|                              | 2010               | 2011               | 2012               | 2010              | 2011              | 2012              |
| Afrique                      | 21,127             | 6,205              | 27,871             | 17,585            | 1,902             | 9,810             |
| Asie                         | 515                | 63                 | 305                | 87                | 20                | 32                |
| Amérique Centrale & Antilles | 212,471            | 202,674            | 272,738            | 26,789            | 23,203            | 26,838            |
| Union européenne (27)        | 153,970,540        | 167,891,535        | 157,059,333        | 13,851,114        | 14,167,947        | 13,777,488        |
| Moyen-Orient                 | 1,368,562          | 855,931            | 688,541            | 166,539           | 98,266            | 70,436            |
| Amérique du Nord             | 53,852,655         | 55,000,975         | 67,341,918         | 7,118,810         | 7,415,344         | 8,244,201         |
| Océanie                      | 973,957            | 253,254            | 160,908            | 142,525           | 35,993            | 10,642            |
| Autres pays européens        | 35,332,396         | 38,219,448         | 39,668,298         | 3,166,102         | 3,386,403         | 3,457,324         |
| Amérique du Sud              | 835,388            | 398,963            | 338,550            | 136,444           | 45,205            | 63,233            |
| <b>TOTAL</b>                 | <b>246,567,611</b> | <b>262,829,048</b> | <b>265,558,462</b> | <b>24,625,995</b> | <b>25,174,283</b> | <b>25,660,004</b> |

| PAR PAYS     | VALEUR (\$)        |                    |                    | QUANTITÉ (kg)     |                   |                   |
|--------------|--------------------|--------------------|--------------------|-------------------|-------------------|-------------------|
|              | 2010               | 2011               | 2012               | 2010              | 2011              | 2012              |
| États-Unis   | 53,852,655         | 55,000,737         | 67,341,867         | 7,118,810         | 7,415,280         | 8,244,195         |
| Italie       | 50,077,459         | 59,468,721         | 55,453,085         | 4,288,233         | 4,405,379         | 4,444,196         |
| France       | 51,597,642         | 56,369,007         | 49,279,808         | 4,057,770         | 4,363,198         | 3,893,049         |
| Suisse       | 22,326,821         | 23,946,935         | 25,803,501         | 1,784,975         | 1,898,597         | 2,026,694         |
| Danemark     | 14,529,796         | 13,665,203         | 14,497,812         | 1,272,182         | 1,209,706         | 1,254,800         |
| Norvège      | 12,856,193         | 14,116,882         | 13,864,789         | 1,359,764         | 1,466,774         | 1,430,628         |
| Pays-Bas     | 12,741,535         | 14,347,312         | 12,970,272         | 1,628,144         | 1,759,857         | 1,629,591         |
| Royaume-Uni  | 6,699,859          | 7,592,002          | 9,055,677          | 652,853           | 730,962           | 855,284           |
| Grèce        | 6,484,470          | 6,712,004          | 5,910,995          | 610,280           | 656,939           | 586,749           |
| Allemagne    | 4,712,874          | 4,897,645          | 4,487,862          | 433,838           | 467,554           | 450,433           |
| Bulgarie     | 1,605,343          | 831,539            | 1,390,065          | 269,235           | 146,535           | 219,112           |
| Espagne      | 2,375,816          | 1,252,876          | 1,273,579          | 236,446           | 99,079            | 102,552           |
| Autres       | 6,707,148          | 4,628,185          | 4,229,150          | 913,465           | 554,423           | 522,721           |
| <b>TOTAL</b> | <b>246,567,611</b> | <b>262,829,048</b> | <b>265,558,462</b> | <b>24,625,995</b> | <b>25,174,283</b> | <b>25,660,004</b> |

Source : Statistique Canada

Calculs réalisés par AAC-DIA, Secteur laitier



## IMPORTATIONS DE FROMAGE AU CANADA PAR VARIÉTÉ<sup>1</sup>

| VARIÉTÉS                  | 2008             | 2009             | 2010             | 2011             | 2012             |
|---------------------------|------------------|------------------|------------------|------------------|------------------|
| QUANTITÉ (kg)             |                  |                  |                  |                  |                  |
| <b>NATUREL</b>            |                  |                  |                  |                  |                  |
| <b>FRAIS</b>              |                  |                  |                  |                  |                  |
| Cottage                   | 34,812           | 24,465           | 27,548           | 32,390           | 26,565           |
| Crème                     | 139,711          | 133,154          | 316,349          | 187,506          | 141,794          |
| Ricotta                   | 11,337           | 19,129           | 20,766           | 21,833           | 8,002            |
| Autres                    | 72,067           | 75,559           | 223,388          | 110,392          | 124,857          |
| <b>Total frais</b>        | <b>257,927</b>   | <b>252,307</b>   | <b>588,051</b>   | <b>352,121</b>   | <b>301,218</b>   |
| <b>BLEUS</b>              |                  |                  |                  |                  |                  |
| Bleu                      | 912,725          | 888,020          | 833,144          | 802,298          | 832,283          |
| Gorgonzola                | 114,443          | 99,050           | 87,954           | 82,955           | 101,757          |
| Roquefort                 | 233              | 19               | 392              | 159              | 64               |
| Stilton                   | 159,933          | 113,173          | 117,024          | 122,551          | 112,302          |
| Autres                    | 2,028            | 5,760            | 6,956            | 8,330            | 11,305           |
| <b>Total bleus</b>        | <b>1,189,362</b> | <b>1,106,022</b> | <b>1,045,470</b> | <b>1,016,293</b> | <b>1,057,711</b> |
| <b>TYPE CHEDDAR</b>       |                  |                  |                  |                  |                  |
| Asiago                    | 543,066          | 563,741          | 521,622          | 555,777          | 656,186          |
| Brick                     | -                | 2,919            | -                | 73,137           | 164              |
| Caerphilly                | 2,341            | 1,863            | 1,734            | 928              | 32               |
| Cheddar                   | 874,715          | 1,108,935        | 964,583          | 815,586          | 918,601          |
| Cheshire                  | 23,052           | 15,364           | 16,106           | 13,575           | 14,709           |
| Colby                     | 85,469           | 97,942           | 117,627          | 100,844          | 76,742           |
| Farmers                   | 7,591            | 6,639            | 7,376            | 8,192            | 25,992           |
| Gloucester                | 15,094           | 12,969           | 15,454           | 12,613           | 15,273           |
| Lancashire                | 12,252           | 9,235            | 10,791           | 6,250            | 2,135            |
| Leicester                 | 10,711           | 6,492            | 11,906           | 10,512           | 10,987           |
| Autres                    | 160,791          | 221,233          | 170,337          | 255,868          | 257,847          |
| <b>Total type cheddar</b> | <b>1,735,082</b> | <b>2,047,332</b> | <b>1,837,536</b> | <b>1,853,282</b> | <b>1,978,668</b> |
| <b>PÂTE MOLLE</b>         |                  |                  |                  |                  |                  |
| Banon                     | -                | 16               | 99               | 6,108            | 2,918            |
| Brie                      | 513,177          | 494,880          | 516,180          | 438,113          | 420,677          |
| Camembert                 | 303,887          | 269,528          | 281,300          | 322,924          | 316,174          |
| Chèvre                    | 140,289          | 141,813          | 136,284          | 131,878          | 118,426          |
| Gournay                   | 458              | -                | 39,395           | 25,730           | -                |
| Autres                    | 537,051          | 526,532          | 538,553          | 587,244          | 562,294          |
| <b>Total pâte molle</b>   | <b>1,494,862</b> | <b>1,432,769</b> | <b>1,511,811</b> | <b>1,511,997</b> | <b>1,420,489</b> |
| <b>AUTRES NATURELS</b>    |                  |                  |                  |                  |                  |
| Ambrosia                  | -                | 15,108           | 11,250           | 425              | 2,053            |
| Bel Paese                 | 7,181            | 12,464           | 14,571           | 11,997           | 13,193           |
| Beurre                    | 37,155           | 30,453           | 23,969           | 31,242           | 33,869           |
| Crantonese                | 70,642           | 93,563           | 95,902           | 71,519           | 42,761           |
| Danbo                     | 37,871           | 10,535           | 26,698           | 12,211           | 1,965            |
| Édam                      | 256,141          | 364,841          | 230,134          | 199,448          | 183,982          |
| Emmental                  | 1,193,353        | 1,163,850        | 941,415          | 1,011,571        | 1,039,433        |
| Esrom                     | 28,159           | 19,638           | 21,420           | 15,962           | 16,596           |
| Feta                      | 720,923          | 776,043          | 747,925          | 763,176          | 863,449          |
| Fontina                   | 120,131          | 78,714           | 103,081          | 136,946          | 140,441          |
| Fynbo                     | -                | -                | 2,210            | -                | -                |
| Gouda                     | 1,131,906        | 1,033,721        | 1,073,498        | 993,375          | 932,711          |
| Grana                     | 1,198,500        | 1,199,000        | 992,599          | 1,025,508        | 1,036,751        |
| Grieve                    | -                | 568              | 2,116            | -                | 3,888            |
| Gruyère                   | 665,436          | 665,737          | 668,625          | 694,473          | 704,684          |
| Havarti                   | 248,998          | 219,548          | 297,993          | 366,707          | 311,778          |
| Jarlsberg                 | 1,329,407        | 1,329,508        | 1,338,915        | 1,419,262        | 1,402,581        |
| Kaskaval                  | 35,782           | 87,390           | 101,482          | 35,346           | 44,117           |
| Kasseri                   | 20,115           | 24,423           | 37,379           | 29,976           | 3,875            |
| Kefalotyri                | 57,916           | 41,230           | 63,576           | 46,380           | 53,300           |

## IMPORTATIONS DE FROMAGE AU CANADA PAR VARIÉTÉ<sup>1</sup>

| VARIÉTÉS                             | 2008              | 2009              | 2010              | 2011              | 2012              |
|--------------------------------------|-------------------|-------------------|-------------------|-------------------|-------------------|
| QUANTITÉ (kg)                        |                   |                   |                   |                   |                   |
| <b>NATUREL</b>                       |                   |                   |                   |                   |                   |
| <b>AUTRES NATURELS (suite)</b>       |                   |                   |                   |                   |                   |
| Lappi                                | 58,751            | 102,963           | 63,035            | 55,117            | 29,601            |
| Leyden                               | 5,673             | 6,799             | 2,713             | 7,599             | 2,507             |
| Mitzithra                            | 20,147            | 10,452            | 18,038            | 18,164            | -                 |
| Montasio                             | 7,312             | 12,121            | 7,403             | 11,246            | 10,397            |
| Mozzarella                           | 137,485           | 223,646           | 414,441           | 472,065           | 487,728           |
| Munster                              | 116,810           | 122,916           | 113,895           | 87,882            | 56,409            |
| Norvegia                             | 13,895            | 32,965            | 16,979            | 22,282            | 29,578            |
| Parmesan                             | 1,663,071         | 1,718,983         | 1,800,681         | 1,747,474         | 1,743,496         |
| Pecorino Romano                      | 849,180           | 713,943           | 660,986           | 489,179           | 465,770           |
| Provolone                            | 153,272           | 171,101           | 117,807           | 118,371           | 81,694            |
| Raclette                             | 47,608            | 44,302            | 61,563            | 49,202            | 56,490            |
| Rigatino                             | 1,306             | 5,394             | 10,546            | 173               | 4,522             |
| Romano                               | 18,288            | 69,008            | 43,569            | 34,766            | 10,326            |
| Saint-Paulin                         | 70,930            | 55,366            | 78,615            | 81,450            | 94,182            |
| Samsøe                               | 24,856            | 16,163            | 18,095            | 17,365            | 15,436            |
| Sardo                                | 60,715            | 39,715            | 43,133            | 47,044            | 17,715            |
| Sbrinz                               | 15,258            | 29,244            | 20,589            | 7,470             | 4,718             |
| St.Jorge                             | 2,997             | 13,710            | 8,850             | 14,090            | 13,997            |
| Tilsit                               | 15,596            | 23,315            | 20,558            | 18,977            | 32,907            |
| Trappistes                           | -                 | -                 | -                 | -                 | 17                |
| Vize                                 | -                 | 11,044            | -                 | -                 | -                 |
| Autres                               | 4,852,061         | 4,733,108         | 5,117,840         | 5,442,941         | 5,646,667         |
| <b>Total autres naturels</b>         | <b>15,294,827</b> | <b>15,322,592</b> | <b>15,434,094</b> | <b>15,608,381</b> | <b>15,635,584</b> |
| <b>TOTAL NATURELS</b>                | <b>19,972,060</b> | <b>20,161,022</b> | <b>20,416,962</b> | <b>20,342,074</b> | <b>20,393,670</b> |
| <b>RÂPÉS / EN POUDRE</b>             |                   |                   |                   |                   |                   |
| Cheddar                              | 21,590            | 21,035            | 17,587            | 19,190            | 28,358            |
| Mozzarella                           | 27,009            | 6,668             | 55,000            | 86,103            | 74,515            |
| Suisse - Emmental                    | -                 | -                 | -                 | 109               | -                 |
| Parmesan                             | 360,894           | 316,271           | 423,820           | 594,513           | 627,461           |
| Romano                               | 18,960            | 12,000            | 16,029            | 10,147            | 12,155            |
| Autres                               | 67,020            | 61,359            | 76,813            | 49,235            | 87,854            |
| <b>TOTAL RÂPÉS / EN POUDRE</b>       | <b>495,473</b>    | <b>417,333</b>    | <b>589,249</b>    | <b>759,297</b>    | <b>830,343</b>    |
| <b>FONDU (NI RÂPÉ, NI EN POUDRE)</b> |                   |                   |                   |                   |                   |
| Bleu                                 | 859               | -                 | -                 | -                 | -                 |
| Cheddar                              | 43,083            | 38,138            | 54,922            | 24,078            | 43,522            |
| Fromage à tartiner                   | 213,988           | 252,574           | 277,795           | 172,975           | 140,176           |
| Edam                                 | -                 | 10,667            | 1,991             | 6,776             | 3,497             |
| Gouda                                | 1,407             | 57,589            | 20,739            | 23,922            | 44,434            |
| Gruyère                              | 155,167           | 159,968           | 114,211           | 105,601           | 127,908           |
| Nature                               | 168,797           | 91,291            | 98,769            | 94,830            | 56,795            |
| Fumé                                 | 174,836           | 185,946           | 153,480           | 156,682           | 153,963           |
| Suisse - Emmental                    | 113,576           | 107,594           | 152,925           | 219,415           | 239,733           |
| Autres fondus                        | 240,430           | 201,720           | 318,292           | 381,621           | 259,150           |
| <b>TOTAL FONDU</b>                   | <b>1,112,143</b>  | <b>1,105,487</b>  | <b>1,193,124</b>  | <b>1,185,900</b>  | <b>1,069,178</b>  |
| <b>IMPORTATIONS TOTALES</b>          | <b>21,579,676</b> | <b>21,683,842</b> | <b>22,199,335</b> | <b>22,287,271</b> | <b>22,293,191</b> |

- Nul

<sup>1</sup> Le total exclut la quantité de fromage admise au Canada en vertu du Programme d'importation pour ré-exportation et pour le marché des croisières.

Source : Affaires étrangères et Commerce international du Canada

Calculs réalisés par AAC-DIA, Secteur laitier

## IMPORTATIONS DE FROMAGE AU CANADA PAR PAYS D'ORIGINE<sup>1</sup>

| Pays             | 2008              | 2009              | 2010              | 2011              | 2012              |
|------------------|-------------------|-------------------|-------------------|-------------------|-------------------|
|                  | QUANTITÉ (kg)     |                   |                   |                   |                   |
| États-Unis       | 3,544,077         | 4,110,042         | 4,973,649         | 4,802,822         | 5,016,455         |
| Italie           | 4,825,474         | 4,563,208         | 4,176,476         | 4,150,584         | 4,392,623         |
| France           | 4,130,799         | 3,761,111         | 3,994,047         | 4,369,291         | 3,828,057         |
| Suisse           | 108,078           | 1,980,412         | 1,761,417         | 1,880,802         | 1,953,683         |
| Pays-Bas         | 57,120            | 1,691,477         | 1,631,041         | 1,776,635         | 1,642,272         |
| Norvège          | 60,089            | 1,367,590         | 1,359,776         | 1,450,198         | 1,430,715         |
| Danemark         | 1,383,403         | 1,166,067         | 1,264,720         | 1,177,807         | 1,252,306         |
| Royaume-Uni      | 660,118           | 520,461           | 652,264           | 731,702           | 848,580           |
| Grèce            | 494,358           | 560,382           | 608,352           | 654,015           | 585,153           |
| Allemagne        | 487,721           | 403,850           | 362,819           | 398,496           | 488,466           |
| Bulgarie         | 214,465           | 315,025           | 278,663           | 146,285           | 246,944           |
| Portugal         | 54,986            | 72,748            | 114,074           | 113,801           | 112,843           |
| Espagne          | 3,859             | 180,460           | 234,843           | 90,132            | 100,965           |
| Finlande         | 166,098           | 164,916           | 91,994            | 120,692           | 95,026            |
| Israël           | 44,821            | 30,246            | 55,736            | 71,929            | 66,716            |
| Argentine        | 183,914           | 110,896           | 153,731           | 64,000            | 63,207            |
| Autriche         | 69,312            | 60,555            | 101,336           | 69,770            | 53,385            |
| Hongrie          | 20,002            | 5                 | 40,881            | 32,262            | 32,213            |
| Nouvelle-Zélande | 1,366,195         | 227,115           | 68,967            | 42,895            | 24,275            |
| Jamaïque         | 15,629            | 15,840            | 20,680            | 15,840            | 20,918            |
| Chypre           | 9,450             | 17,500            | 17,515            | 17,515            | 19,300            |
| Belgique         | 616               | 8,157             | 9,801             | 4,615             | 7,417             |
| Suède            | 1,999,474         | 3,448             | 3,355             | 3,357             | 6,521             |
| Australie        | 51,918            | 164,735           | 70,330            | 3,963             | 3,040             |
| Irlande          | 1,952             | 4,996             | 1,731             | 1,549             | 1,457             |
| Japon            | 4                 | -                 | -                 | -                 | 400               |
| Syrie            | 16,962            | 144,166           | 107,738           | 72,108            | -                 |
| Macédoine        | -                 | 17,822            | 21,000            | 21,000            | -                 |
| Islande          | -                 | -                 | -                 | 3,168             | -                 |
| Colombie         | -                 | -                 | -                 | 23                | -                 |
| Mexique          | 1,600,599         | -                 | -                 | 8                 | -                 |
| Croatie          | -                 | -                 | -                 | 7                 | -                 |
| Rép. Tchèque     | 8,183             | 10,712            | 22,399            | -                 | -                 |
| Inde             | -                 | 9,900             | -                 | -                 | -                 |
| Autres           | -                 | -                 | -                 | -                 | 254               |
| <b>TOTAL</b>     | <b>21,579,676</b> | <b>21,683,842</b> | <b>22,199,335</b> | <b>22,287,271</b> | <b>22,293,191</b> |

- Nul

<sup>1</sup> Le total exclut la quantité de fromage admise au Canada en vertu du Programme d'importation pour ré-exportation et pour le marché des croisières.

Source : Affaires étrangères et Commerce international Canada

Calculs réalisés par AAC-DIA, Secteur laitier

## IMPORTATIONS D'ISOLATS PROTÉIQUES DE LAIT (IPL)<sup>1</sup> 2012

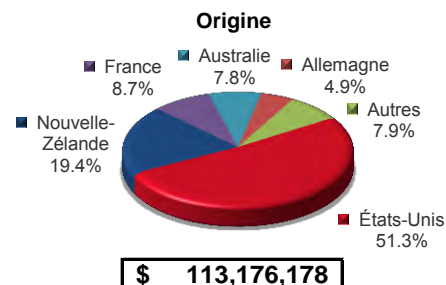
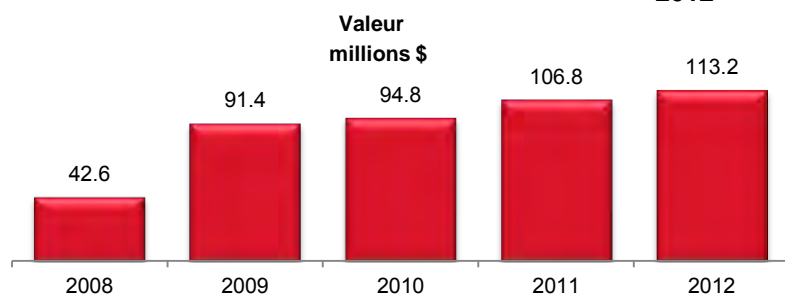

### PARTENAIRES COMMERCIAUX

| PAR PAYS         | VALEUR (\$)       |                    |                    | QUANTITÉ (kg)     |                   |                   |
|------------------|-------------------|--------------------|--------------------|-------------------|-------------------|-------------------|
|                  | 2010              | 2011               | 2012               | 2010              | 2011              | 2012              |
| États-Unis       | 27,990,059        | 33,452,152         | 58,100,744         | 4,841,323         | 4,817,912         | 8,097,087         |
| Nouvelle-Zélande | 26,359,205        | 24,042,788         | 21,975,879         | 3,421,169         | 2,947,182         | 2,850,449         |
| France           | 14,411,806        | 23,167,486         | 9,853,216          | 1,717,773         | 2,481,665         | 1,240,969         |
| Australie        | 9,569,155         | 5,212,677          | 8,782,272          | 1,259,041         | 629,180           | 1,222,340         |
| Allemagne        | 3,375,930         | 9,362,500          | 5,519,311          | 416,042           | 1,056,000         | 733,420           |
| Irlande          | 3,073,399         | 3,540,478          | 3,908,030          | 381,586           | 366,801           | 521,224           |
| Suisse           | 4,807,823         | 5,689,319          | 2,659,687          | 543,160           | 610,000           | 335,093           |
| Lituanie         | 5,211,098         | 2,346,251          | 2,376,778          | 677,500           | 247,500           | 280,500           |
| Japon            | -                 | -                  | 238                | -                 | -                 | 41                |
| Autres           | 218               | -                  | 23                 | 33                | -                 | 2                 |
| <b>TOTAL</b>     | <b>94,798,693</b> | <b>106,813,651</b> | <b>113,176,178</b> | <b>13,257,627</b> | <b>13,156,240</b> | <b>15,281,125</b> |

## IMPORTATIONS DE CONCENTRÉS PROTÉIQUES DE LAIT (CPL) 2012

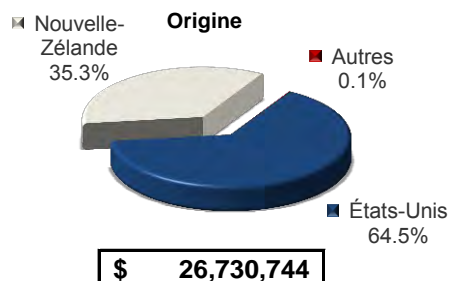
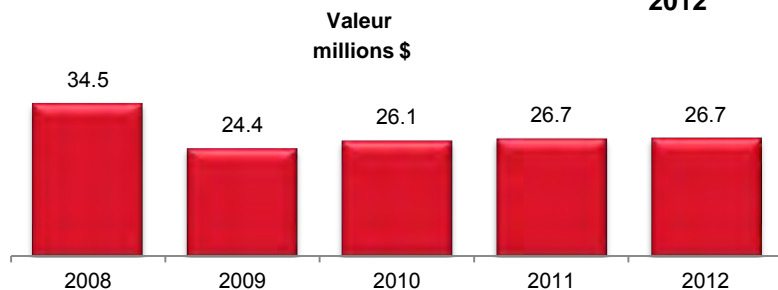

### PARTENAIRES COMMERCIAUX

| PAR PAYS         | VALEUR (\$)       |                   |                   | QUANTITÉ (kg)    |                  |                  |
|------------------|-------------------|-------------------|-------------------|------------------|------------------|------------------|
|                  | 2010              | 2011              | 2012              | 2010             | 2011             | 2012             |
| États-Unis       | 10,433,960        | 16,407,939        | 17,249,850        | 1,961,372        | 2,741,944        | 3,045,867        |
| Nouvelle-Zélande | 11,430,635        | 10,254,900        | 9,448,215         | 2,000,667        | 1,600,938        | 1,759,532        |
| Italie           | -                 | -                 | 23,595            | -                | -                | 4,817            |
| Pays-Bas         | -                 | -                 | 5,197             | -                | -                | 836              |
| Lituanie         | 780,120           | -                 | 3,831             | 99,000           | -                | 616              |
| Mexique          | -                 | 84                | 29                | -                | 14               | 5                |
| France           | 10                | -                 | 24                | 2                | -                | 4                |
| Australie        | -                 | -                 | 2                 | -                | -                | -                |
| Allemagne        | 1,389,220         | 25                | 1                 | 176,183          | 4                | -                |
| Chine, Rép. pop. | -                 | 1,837             | -                 | -                | 295              | -                |
| Autres           | 2,084,570         | -                 | -                 | 300,262          | -                | -                |
| <b>TOTAL</b>     | <b>26,118,515</b> | <b>26,664,785</b> | <b>26,730,744</b> | <b>4,537,486</b> | <b>4,343,195</b> | <b>4,811,677</b> |

- Nul

<sup>1</sup> Les codes SH de IPL ont été créés en septembre 2008.

Source : Statistique Canada

Calculs réalisés par AAC-DIA, Secteur laitier

## IMPORTATIONS DE PRODUITS CASÉINES 2012

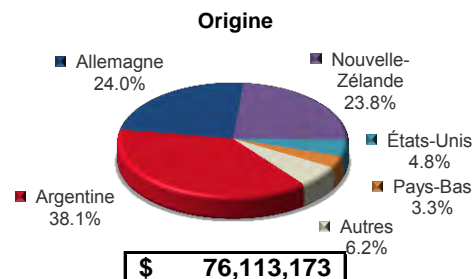
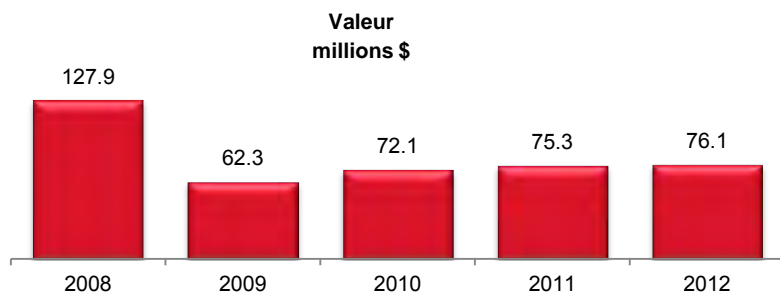

### PARTENAIRES COMMERCIAUX

| PAR PAYS         | VALEUR (\$)       |                   |                   | QUANTITÉ (kg)     |                  |                   |
|------------------|-------------------|-------------------|-------------------|-------------------|------------------|-------------------|
|                  | 2010              | 2011              | 2012              | 2010              | 2011             | 2012              |
| Argentine        | 16,705,489        | 28,464,709        | 28,964,431        | 1,882,000         | 3,042,000        | 3,378,000         |
| Allemagne        | 16,441,557        | 14,203,723        | 18,233,165        | 2,042,141         | 1,408,816        | 2,201,806         |
| Nouvelle-Zélande | 22,594,182        | 18,071,056        | 18,077,867        | 4,147,346         | 3,174,755        | 3,082,257         |
| États-Unis       | 5,077,185         | 5,543,420         | 3,620,983         | 892,292           | 921,936          | 648,141           |
| Pays-Bas         | 3,027,088         | 3,169,951         | 2,525,643         | 418,243           | 388,547          | 337,098           |
| Irlande          | 4,603,484         | 4,681,845         | 1,867,232         | 545,653           | 466,706          | 173,957           |
| France           | 20,449            | 26,286            | 1,475,938         | 1,858             | 2,897            | 184,400           |
| Danemark         | 719,107           | 135,761           | 385,143           | 102,251           | 9,735            | 39,779            |
| Uruguay          | -                 | -                 | 330,222           | -                 | -                | 30,000            |
| Pologne          | 110,374           | 1,844             | 186,121           | 15,025            | 201              | 21,867            |
| Autres           | 2,843,948         | 975,213           | 446,428           | 344,250           | 111,948          | 58,676            |
| <b>TOTAL</b>     | <b>72,142,863</b> | <b>75,273,808</b> | <b>76,113,173</b> | <b>10,391,059</b> | <b>9,527,541</b> | <b>10,155,981</b> |

## IMPORTATIONS DE LACTALBUMINE 2012

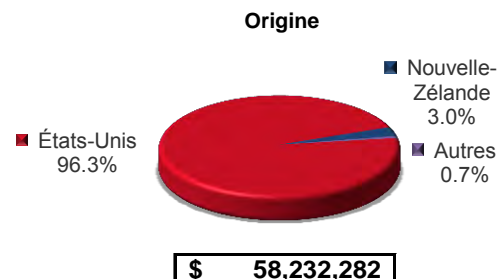
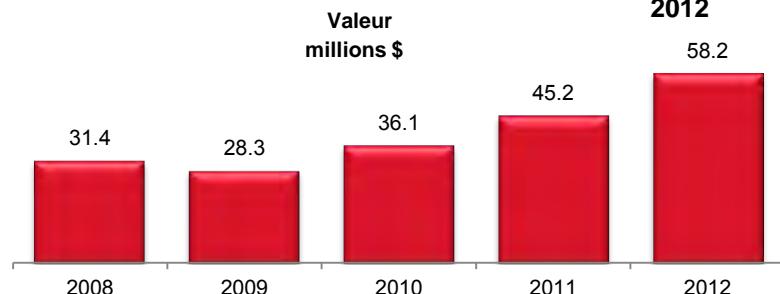

### PARTENAIRES COMMERCIAUX

| PAR PAYS         | VALEUR (\$)       |                   |                   | QUANTITÉ (kg)    |                  |                  |
|------------------|-------------------|-------------------|-------------------|------------------|------------------|------------------|
|                  | 2010              | 2011              | 2012              | 2010             | 2011             | 2012             |
| États-Unis       | 34,676,219        | 43,310,164        | 56,104,410        | 4,542,470        | 5,013,561        | 5,337,163        |
| Nouvelle-Zélande | 1,095,522         | 1,725,697         | 1,739,727         | 165,789          | 159,764          | 123,810          |
| Allemagne        | -                 | 77,702            | 192,563           | -                | 10,200           | 19,695           |
| Australie        | 265,098           | -                 | 143,491           | 40,101           | -                | 13,100           |
| France           | -                 | 104,992           | 37,885            | -                | 641              | 296              |
| Danemark         | 22,324            | 9,258             | 14,196            | 2,621            | 1,281            | 1,178            |
| Chine, Rép. pop. | -                 | 4,301             | 10                | -                | 400              | 3                |
| Inde             | 44,970            | -                 | -                 | 2,894            | -                | -                |
| Pays-Bas         | -                 | -                 | -                 | -                | -                | -                |
| Royaume-Uni      | -                 | -                 | -                 | -                | -                | -                |
| <b>TOTAL</b>     | <b>36,104,133</b> | <b>45,232,114</b> | <b>58,232,282</b> | <b>4,753,875</b> | <b>5,185,847</b> | <b>5,495,245</b> |

- Nul

Source : Statistique Canada

Calculs réalisés par AAC-DIA, Secteur laitier

## IMPORTATIONS DE PRODUITS LACTOSÉRUM 2012

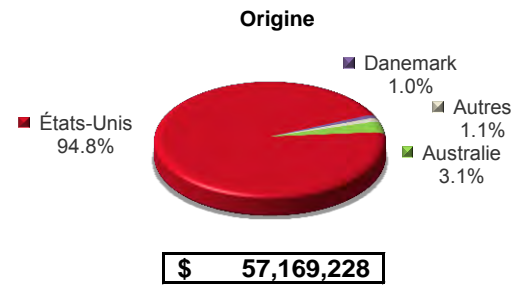
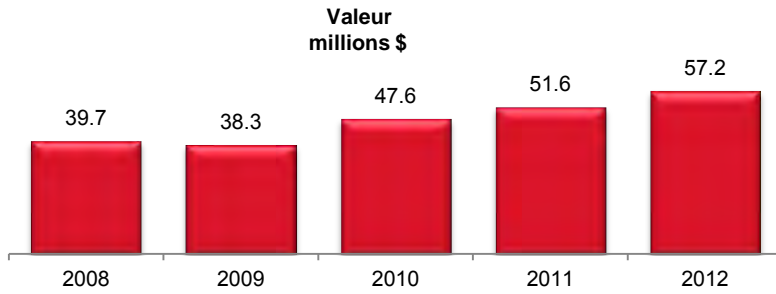

### PARTENAIRES COMMERCIAUX

| PAR PAYS         | VALEUR (\$)       |                   |                   | QUANTITÉ (kg)     |                   |                   |
|------------------|-------------------|-------------------|-------------------|-------------------|-------------------|-------------------|
|                  | 2010              | 2011              | 2012              | 2010              | 2011              | 2012              |
| États-Unis       | 44,360,055        | 48,591,511        | 54,185,792        | 47,631,547        | 27,516,837        | 25,858,684        |
| Australie        | 1,611,480         | 1,545,763         | 1,795,068         | 1,291,205         | 1,436,485         | 1,575,227         |
| Danemark         | 54,474            | 68,951            | 549,579           | 49,209            | 8,462             | 53,414            |
| Nouvelle-Zélande | 159,197           | 502,624           | 318,472           | 27,591            | 66,924            | 41,065            |
| Allemagne        | 1,000,949         | 635,030           | 128,696           | 814,074           | 242,014           | 47,233            |
| Israël           | -                 | -                 | 110,201           | -                 | -                 | 10,500            |
| Mexique          | 27,636            | 36,073            | 69,570            | 20,000            | 20,000            | 38,251            |
| Lituanie         | -                 | -                 | 3,317             | -                 | -                 | 1,627             |
| Grèce            | -                 | -                 | 2,228             | -                 | -                 | 2,500             |
| Italie           | -                 | 3,913             | 1,967             | -                 | 101               | 100               |
| Autres           | 352,225           | 234,147           | 4,338             | 57,814            | 28,224            | 115,460           |
| <b>TOTAL</b>     | <b>47,566,016</b> | <b>51,618,012</b> | <b>57,169,228</b> | <b>49,891,440</b> | <b>29,319,047</b> | <b>27,744,061</b> |

- Nul

Source : Statistique Canada

Calculs réalisés par AAC-DIA, Secteur laitier



**CANADA**  
**POPULATION**  
**'000**

| ANNÉE | BC    | AB    | SK    | MB    | ON     | QC    | NB  | NS  | PE  | NL  | YT-NT-NU | CANADA |
|-------|-------|-------|-------|-------|--------|-------|-----|-----|-----|-----|----------|--------|
| 2012  | 4,623 | 3,874 | 1,080 | 1,267 | 13,506 | 8,055 | 756 | 949 | 146 | 513 | 113      | 34,880 |
| 2011  | 4,577 | 3,778 | 1,058 | 1,252 | 13,366 | 7,978 | 755 | 948 | 146 | 513 | 113      | 34,484 |
| 2010  | 4,530 | 3,724 | 1,044 | 1,236 | 13,224 | 7,905 | 753 | 945 | 143 | 512 | 111      | 34,127 |
| 2009  | 4,460 | 3,673 | 1,029 | 1,220 | 13,069 | 7,826 | 750 | 941 | 141 | 509 | 110      | 33,727 |
| 2008  | 4,384 | 3,592 | 1,014 | 1,206 | 12,932 | 7,751 | 747 | 937 | 140 | 506 | 108      | 33,318 |
| 2007  | 4,310 | 3,513 | 1,000 | 1,194 | 12,791 | 7,687 | 745 | 936 | 138 | 506 | 107      | 32,928 |
| 2006  | 4,244 | 3,421 | 992   | 1,184 | 12,665 | 7,632 | 746 | 938 | 138 | 510 | 106      | 32,576 |
| 2005  | 4,197 | 3,322 | 994   | 1,178 | 12,528 | 7,582 | 748 | 938 | 138 | 514 | 106      | 32,245 |
| 2004  | 4,155 | 3,239 | 997   | 1,174 | 12,391 | 7,536 | 749 | 939 | 138 | 517 | 105      | 31,941 |
| 2003  | 4,122 | 3,183 | 996   | 1,164 | 12,242 | 7,486 | 749 | 937 | 137 | 519 | 103      | 31,640 |
| 2002  | 4,098 | 3,128 | 997   | 1,157 | 12,091 | 7,441 | 749 | 935 | 137 | 520 | 101      | 31,354 |
| 2001  | 4,076 | 3,058 | 1,000 | 1,151 | 11,897 | 7,396 | 750 | 932 | 137 | 522 | 99       | 31,019 |
| 2000  | 4,039 | 3,004 | 1,008 | 1,147 | 11,683 | 7,357 | 751 | 934 | 136 | 528 | 98       | 30,686 |
| 1999  | 4,011 | 2,953 | 1,015 | 1,142 | 11,505 | 7,323 | 751 | 934 | 136 | 533 | 98       | 30,401 |
| 1998  | 3,983 | 2,899 | 1,017 | 1,137 | 11,366 | 7,296 | 751 | 932 | 136 | 540 | 98       | 30,155 |
| 1997  | 3,949 | 2,830 | 1,018 | 1,136 | 11,228 | 7,275 | 753 | 932 | 136 | 551 | 99       | 29,906 |
| 1996  | 3,874 | 2,775 | 1,019 | 1,134 | 11,083 | 7,247 | 752 | 931 | 136 | 560 | 99       | 29,610 |
| 1995  | 3,777 | 2,735 | 1,014 | 1,129 | 10,950 | 7,219 | 751 | 928 | 134 | 567 | 97       | 29,302 |
| 1994  | 3,676 | 2,701 | 1,010 | 1,123 | 10,819 | 7,192 | 750 | 927 | 133 | 574 | 95       | 29,001 |
| 1993  | 3,568 | 2,667 | 1,007 | 1,118 | 10,690 | 7,157 | 749 | 924 | 132 | 580 | 94       | 28,685 |

Source : Statistique Canada

Calculs réalisés par AAC-DIA, Secteur laitier



## TENEUR EN CALCIUM DES PRODUITS LAITIERS

| Aliment                                                | Portion              | Calcium (mg) | Code |
|--------------------------------------------------------|----------------------|--------------|------|
| <b>LAIT</b>                                            |                      |              |      |
| Lait <sup>1</sup> (entier, 2%, 1%, écrémé)             | 250 mL (1 tasse)     | 315          | +++  |
| Babeurre                                               | 250 mL (1 tasse)     | 303          | +++  |
| Lait au chocolat                                       | 250 mL (1 tasse)     | 301          | +++  |
| Lait écrémé en poudre                                  | 24 g (3 c. à table)  | 299          | +++  |
| <b>FROMAGE</b>                                         |                      |              |      |
| Brie                                                   | 50 g (1 1/2 oz)      | 92           | +    |
| Camembert                                              | 50 g (1 1/2 oz)      | 194          | ++   |
| Feta                                                   | 50 g (1 1/2 oz)      | 255          | ++   |
| Fromage cottage, crémeux, 2%, 1%                       | 250 mL (1/2 tasse)   | 152          | ++   |
| Fromage ferme tel Brick, Cheddar, Colby, Édam et Gouda | 50 g (1 1/2 oz)      | 350          | +++  |
| Mozzarella                                             | 50 g (1 1/2 oz)      | 287          | +++  |
| Mozzarella, partiellement écrémée                      | 50 g (1 1/2 oz)      | 366          | +++  |
| Parmesan râpé                                          | 45 mL (3 c. à table) | 261          | ++   |
| Fromage fondu en tranches                              | 2 minces (42 g)      | 230          | ++   |
| Fromage fondu en tranches                              | 2 régulières (62 g)  | 356          | +++  |
| Fromage fondu à tartiner                               | 45 mL (3 c. à table) | 261          | ++   |
| Ricotta                                                | 60 mL (1/4 tasse)    | 135          | +    |
| Ricotta, partiellement écrémé                          | 60 mL (1/4 tasse)    | 177          | ++   |
| Fromage Suisse                                         | 50 g (1 1/2 oz)      | 480          | +++  |
| <b>YOGOURT</b>                                         |                      |              |      |
| Yogourt nature                                         | 175 g (3/4 tasse)    | 296          | +++  |
| Yogourt aux fruits                                     | 175 g (3/4 tasse)    | 240          | ++   |
| Yogourt glacé                                          | 125 mL (1/2 tasse)   | 147          | +    |
| Boisson au yogourt                                     | 200 mL (1 tasse)     | 219          | ++   |
| <b>CRÈME GLACÉE</b>                                    | 125 mL (1/2 tasse)   | 97           | +    |
| <b>LAIT GLACÉ</b>                                      | 125 mL (1/2 tasse)   | 119          | +    |

<sup>1</sup> Ajoutez environ 100 mg de calcium pour le lait enrichi de calcium.

Code :

+ Source de calcium

++ Bonne source de calcium

+++ Excellente source de calcium

Source : Santé Canada, Fichier canadien sur les éléments

Compilé par AAC-DIA, Secteur laitier

## ÉQUIVALENCES DE CALCIUM DISPONIBLE

| ALIMENT                              | Calcium (mg) | Calcium absorbé <sup>1</sup> (mg) | Portions pour remplacer le lait |
|--------------------------------------|--------------|-----------------------------------|---------------------------------|
| Lait, 250 mL                         | 315          | 101                               | 1                               |
| Brocoli, 125 mL                      | 38           | 20                                | 5                               |
| Épinards, 250 mL crus                | 258          | 13                                | 7 3/4                           |
| Haricots rouges, 175 mL, 3/4 tasse   | 36           | 6                                 | 16 1/2                          |
| Amandes, 60 mL                       | 96           | 20                                | 5                               |
| Boisson de soya non enrichie, 350 mL | 196          | 61                                | 1 2/3                           |
| Tofu (avec calcium), 150 g           | 347          | 108                               | 1                               |
| Chou chinois, 125 mL cuit            | 84           | 45                                | 2 1/4                           |
| Chou vert frisé, 125 mL cuit         | 49           | 59                                | 26 2/5                          |
| Graines de sésame, 60 mL             | 43           | 9                                 | 11 1/3                          |

On trouve aussi du calcium dans certains légumes, noix, graines et haricots secs. Ces aliments sont nutritifs et contribuent à combler nos besoins en calcium. Toutefois, il est difficile de compter exclusivement sur eux, car ils ne sont généralement pas assez riches en calcium ou le calcium qu'ils contiennent est peu absorbé par l'organisme. Les sardines et le saumon en conserve sont de bonnes sources de calcium à condition de manger les arêtes.

<sup>1</sup> Source : Adapté de Weaver, CM et Plaweck, KL, 1994.

*Dietary Calcium: Adequacy of a Vegetarian Diet.*

Am J Clin Nutr 59 (suppl) :1238S-1241S

Compilé par AAC-DIA, Secteur laitier

## TAUX DE CONVERSION DE PRODUITS LAITIERS

| Produit                           | % de matière grasse par unité de poids | Litres de lait requis pour produire 1 kg |
|-----------------------------------|----------------------------------------|------------------------------------------|
| Beurre (de fabrique et de ferme)  | 81.00                                  | 22.73                                    |
| Fromage cheddar <sup>1</sup>      | 34.00                                  | 10.68                                    |
| Fromage à la crème                | 32.00                                  | 10.01                                    |
| Fromage cottage (crémeux)         | 4.00                                   | 1.00                                     |
| Lait condensé                     | 8.00                                   | 2.23                                     |
| Lait évaporé                      | 8.00                                   | 2.23                                     |
| Lait évaporé partiellement écrémé | 4.00                                   | 1.07                                     |
| Lait entier en poudre             | 27.00                                  | 7.78                                     |
| Crème en poudre                   | 73.50                                  | 20.42                                    |
| Lait écrémé en poudre             | ...                                    | 10.68                                    |
| Caséine                           | ...                                    | 38.89                                    |
| Fromage cottage (caillé)          | ...                                    | 6.80                                     |
| Lactose <sup>2</sup>              | ...                                    | 21.39                                    |
| Poudre de lactosérum <sup>2</sup> | ...                                    | 19.42                                    |

<sup>1</sup> Et autres fromages fabriqués avec du lait entier

<sup>2</sup> Litres de lactosérum requis

## TAUX DE CONVERSION EN POIDS DES UNITÉS DE VOLUME

| Produit           | Unité               | Litres par unité | Livres par unité | Kg par unité |
|-------------------|---------------------|------------------|------------------|--------------|
| Lait entier       | gallon              | 4.5              | 10.30            | 4.67         |
|                   | pinte               | 1.1              | 2.58             | 1.17         |
|                   | chopine             | 0.5              | 1.29             | 0.58         |
| Lait écrémé       | gallon              | 4.5              | 10.40            | 4.71         |
|                   | pinte               | 1.1              | 2.59             | 1.17         |
|                   | chopine             | 0.5              | 1.30             | 0.59         |
| Crème             | gallon              | 4.5              | 10.00            | 4.53         |
|                   | pinte               | 1.1              | 2.50             | 1.13         |
|                   | chopine             | 0.5              | 1.25             | 0.57         |
| Produits laitiers | tonne courte        | ...              | 2,000.00         | 907.18       |
|                   | tonne forte (R.-U.) | ...              | 2,240.00         | 1,016.05     |
|                   | tonne métrique      | ...              | 2,204.60         | 1,000.00     |

... Non applicable

1 hectolitre à 3,6 kg de m.g. = 103,2 kilogrammes

9,7 hectolitres à 3,6 kg de m.g. = 1 tonne métrique

Compilé par AAC-DIA, Secteur laitier

## CONTRIBUTION DES PRODUITS LAITIERS À L'ALIMENTATION DES CANADIENS, 2001

| Élément nutritif                 | Lait de consommation <sup>1</sup> | Fromage <sup>2</sup> | Yogourt | Desserts glacés <sup>3</sup> | Autres | Total |
|----------------------------------|-----------------------------------|----------------------|---------|------------------------------|--------|-------|
|                                  | <b>pourcentage</b>                |                      |         |                              |        |       |
| Énergie                          | 4.80                              | 3.92                 | 0.52    | 2.15                         | 1.54   | 12.93 |
| Total des lipides                | 4.06                              | 7.32                 | 0.49    | 2.67                         | 3.24   | 17.77 |
| Acides gras saturés (AGS)        | 7.56                              | 13.80                | 0.95    | 4.98                         | 6.00   | 33.29 |
| Acides gras monoinsaturés (AGMI) | 2.53                              | 5.06                 | 0.32    | 1.86                         | 2.24   | 12.01 |
| Acides gras polyinsaturés (AGPI) | 0.76                              | 1.27                 | 0.08    | 0.62                         | 0.71   | 3.43  |
| Cholestérol                      | 5.92                              | 8.44                 | 0.61    | 3.81                         | 3.55   | 22.32 |
| Protéines                        | 9.57                              | 6.90                 | 0.99    | 1.09                         | 0.94   | 19.50 |
| Calcium                          | 28.27                             | 15.80                | 2.73    | 3.07                         | 2.75   | 52.63 |
| Phosphore                        | 15.27                             | 8.96                 | 1.58    | 1.77                         | 1.58   | 29.16 |
| Potassium                        | 11.99                             | 1.05                 | 1.28    | 1.44                         | 1.07   | 16.82 |
| Sodium                           | 3.30                              | 5.67                 | 0.29    | 0.54                         | 0.32   | 10.12 |
| Magnésium                        | 9.82                              | 1.83                 | 0.84    | 1.14                         | 0.82   | 14.44 |
| Zinc                             | 8.34                              | 5.92                 | 1.20    | 1.55                         | 0.99   | 18.00 |
| Vitamine A                       | 11.49                             | 6.18                 | 0.30    | 2.30                         | 2.71   | 22.98 |
| Vitamine D                       | 58.28                             | 0.66                 | -       | -                            | 1.38   | 60.32 |
| Riboflavine                      | 18.61                             | 4.31                 | 1.93    | 2.93                         | 1.87   | 29.66 |
| Niacine                          | 5.34                              | 3.58                 | 0.24    | 0.61                         | 0.64   | 10.41 |
| Vitamine B6                      | 6.11                              | 1.13                 | 0.59    | 0.73                         | 0.38   | 8.93  |
| Vitamine B12                     | 20.01                             | 4.96                 | 2.26    | 2.20                         | 1.44   | 30.88 |

- Nul

<sup>1</sup> Lait entier, lait 2%, lait 1% et lait écrémé inclus

<sup>2</sup> Toutes les variétés

<sup>3</sup> Crème glacée, lait glacé et yogourt glacé

Source : Calculs d'Agriculture et Agroalimentaire Canada et de Santé Canada fondés sur les données tirées de l'enquête «Dépenses alimentaires des familles au Canada, 2001 » et du «Fichier canadien sur les éléments nutritifs, 2001 ».

Compilé par AAC-DIA, Secteur laitier

## TAUX DE CONVERSION DES SYSTÈMES IMPÉRIAL ET MÉTRIQUE DE L'INDUSTRIE LAITIÈRE

| Impérial                                                                                                       |   | Métrique                    |
|----------------------------------------------------------------------------------------------------------------|---|-----------------------------|
| <b>Poids</b>                                                                                                   |   |                             |
| 1 livre                                                                                                        | = | 0.4536 kilogramme           |
| 1 tonne courte (2000 lb)                                                                                       | = | 907.18 kilogrammes          |
| 2.2046 livres                                                                                                  | = | 1 kilogramme                |
| 2204.6 livres                                                                                                  | = | 1 tonne métrique (1,000 kg) |
| <b>Volume</b>                                                                                                  |   |                             |
| 1 pinte                                                                                                        | = | 1.136 litres                |
| 1 gallon                                                                                                       | = | 4.546 litres                |
| 0.8803 pinte                                                                                                   | = | 1 litre                     |
| .220 gallon                                                                                                    | = | 1 litre                     |
| 22.0 gallons                                                                                                   | = | 1 hectolitre (100 litres)   |
| <b>Volume (É.-U.)</b>                                                                                          |   |                             |
| 1 pinte                                                                                                        | = | 0.946 litre                 |
| 1 gallon                                                                                                       | = | 3.785 litres                |
| 1.0571 pinte                                                                                                   | = | 1 litre                     |
| 0.2642 gallon                                                                                                  | = | 1 litre                     |
| 26.42 gallons                                                                                                  | = | 1 hectolitre (100 litres)   |
| <b>Conversion poids / volume</b>                                                                               |   |                             |
| 100 livres de lait (un quintal) à 3,5% de matières grasses =<br>0,4441 hectolitre à 3,6 kg m.g. par hectolitre |   |                             |
| 2,26761 quintals de lait à 3,5% de matières grasses =<br>1 hectolitre de lait à 3,6 kg de m.g. par hectolitre  |   |                             |

Compilé par AAC-DIA, Secteur laitier

## PORTIONS DE PRODUITS LAITIERS

| PRODUIT                                                                                                                                                            | Portion standard     | Contenu moyen en calcium | Équivalent de portion |
|--------------------------------------------------------------------------------------------------------------------------------------------------------------------|----------------------|--------------------------|-----------------------|
| <b>Lait</b> (entier, 2%, 1%, écrémé ou au chocolat) <sup>1</sup>                                                                                                   | 250 mL (1 tasse)     | 315 mg                   | 1                     |
| <b>Lait</b> (éaporé, en conserve, non dilué)                                                                                                                       | 125 mL (1/2 tasse)   | 352 mg                   | 1                     |
| <b>Lait</b> (en poudre)                                                                                                                                            | 75 mL (1/3 tasse)    | 270 mg                   | 1                     |
| <b>Lait</b> (en poudre, reconstitué)                                                                                                                               | 250 mL (1 tasse)     | 301 mg                   | 1                     |
| <b>Fromage ferme</b>                                                                                                                                               | 50 g (1 1/2 oz.)     | 350 mg                   | 1                     |
| <b>Yogourt</b> (nature et aromatisé)                                                                                                                               | 175 g (3/4 tasse)    | 275 mg                   | 1                     |
| <b>Boisson au yogourt</b>                                                                                                                                          | 200 mL               | 191 mg                   | 1                     |
| <b>Kéfir</b>                                                                                                                                                       | 175 mL (3/4 tasse)   | 187 mg                   | 1                     |
| <b>Pouding au lait</b>                                                                                                                                             | 125 mL (1/2 tasse)   | 141 mg                   | 1                     |
| <b>Parmesan</b> (râpé)                                                                                                                                             | 45 mL (3 c. à table) | 261 mg                   | 1                     |
| <b>Fromage Cottage</b>                                                                                                                                             | 250 mL (1 tasse)     | 152 mg                   | 1/4                   |
| <b>Qu'est-ce qu'une portion?</b>                                                                                                                                   |                      |                          |                       |
| Selon « Bien manger avec le guide alimentaire canadien », une portion de produit laitier comprend tous les nutriments et l'apport calorique présents dans le lait. |                      |                          |                       |

<sup>1</sup> Ajoutez environ 100 mg de calcium pour le lait enrichi de calcium.

Source : Santé Canada, Fichier canadien sur les éléments nutritifs  
Compilé par AAC-DIA, Secteur laitier

## SITES WEB RELIÉS À L'INDUSTRIE

### Intervenants de l'industrie

Portail canadien de la recherche laitière (<https://www.dairyresearch.ca>)  
Conseil des industriels laitiers du Québec inc. (<http://www.cilq.ca>)  
Association des consommateurs du Canada (<http://www.consumer.ca>)  
Les Producteurs laitiers du Canada (<http://www.dairyfarmers.ca/>)  
Association des transformateurs laitiers du Canada (<http://www.dpac-atlc.ca>)  
*Ontario Dairy Council* (<http://www.ontariodairies.ca>)  
Association canadienne de l'industrie du bétail et de la génétique (<http://www.clivegen.org>)  
Le Réseau laitier canadien (<http://www.cdn.ca>)

### Gouvernement du Canada

Agriculture et Agroalimentaire Canada (<http://www.agr.gc.ca>)  
Agence des services frontaliers du Canada (<http://www.cbsa-asfc.gc.ca>)  
Commission canadienne du lait (<http://www.cdc-ccl.gc.ca>)  
Centre canadien d'information laitière (<http://www.infolait.gc.ca>)  
Agence canadienne d'inspection des aliments (<http://www.inspection.gc.ca>)  
Affaires étrangères et Commerce international Canada (<http://www.international.gc.ca>)

### Agences provinciales de mise en marché

*Alberta Milk* (<http://www.albertamilk.com>)  
*British Columbia Milk Marketing Board* (<http://www.milk-bc.com>)  
*Dairy Farmers of Manitoba* (<http://www.milk.mb.ca>)  
Producteurs laitiers du Nouveau-Brunswick (<http://www.nbmilk.org/>)  
*Dairy Farmers of Ontario* (<http://www.milk.org>)  
*Dairy Farmers of Newfoundland* ([http://www.nlfa.ca/dairy\\_farmers.php](http://www.nlfa.ca/dairy_farmers.php))  
*Dairy Farmers of P.E.I.* (<http://www.dfpei.pe.ca>)  
*Dairy Farmers of Nova Scotia* (<http://www.dfns.ca>)  
Fédération des producteurs de lait du Québec (<http://www.lait.org>)  
*Saskatchewan Milk Marketing Board* (<http://www.saskmilk.ca>)

### Gouvernements provinciaux

*Alberta Agriculture, Food and Rural Development* (<http://www.agric.gov.ab.ca>)  
*British Columbia Ministry of Agriculture and Lands* (<http://www.gov.bc.ca/al/index.html>)  
*Manitoba Agriculture, Food and Rural Initiatives* (<http://www.gov.mb.ca/agriculture>)  
Agriculture, Pêcheries et Alimentation Québec (<http://www.mapaq.gouv.qc.ca>)  
Ministère de l'Agriculture, des Pêches et de l'Aquaculture (<http://www.gnb.ca/0027/index.htm>)  
*Newfoundland and Labrador Innovation, Trade and Rural Development* (<http://www.intrd.gov.nl.ca/intrd>)  
*Nova Scotia Agriculture* (<http://www.gov.ns.ca/agri/>)  
Ministère de l'Agriculture et de l'Alimentation Ontario (<http://www.omaf.gov.on.ca>)  
*Prince Edward Island Agriculture, Fisheries and Aquaculture* (<http://www.gov.pe.ca/agriculture/index.php3>)  
*Saskatchewan Agriculture and Food* (<http://www.agriculture.gov.sk.ca/>)

