

Census Tracts

Secteurs de recensement

Toronto:  
Part 1

Toronto:  
Partie 1

*Census  
Recensement*

*Canada 1986*

c.4  
95-163

# Profiles • Profils



Statistics  
Canada

Statistique  
Canada

Canada



Census  
Tracts

BUDP  
7835854  
Secteurs de  
recensement

Toronto: Part 1

Toronto: Partie 1

# Profiles · Profils

Published under the authority of the Minister of  
Supply and Services Canada

© Minister of Supply and Services Canada, 1987

Extracts from this publication may be reproduced  
for individual use without permission provided the  
source is fully acknowledged. However, reproduction  
of this publication in whole or in part for purposes  
of resale or redistribution requires written permission  
from the Publishing Services Group, Permissions  
Officer, Canadian Government Publishing Centre,  
Ottawa, Canada K1A 0S9.

January 1988

*Price:* Canada, \$49.00  
Other Countries, \$59.00

Catalogue 95-163

ISBN 0-660-53520-3

Ottawa

Publication autorisée par le ministre des  
Approvisionnement et Services Canada

© Ministre des Approvisionnement et  
Services Canada, 1987

Le lecteur peut reproduire sans autorisation  
des extraits de cette publication à des fins  
d'utilisation personnelle à condition d'indiquer  
la source en entier. Toutefois, la reproduction  
de cette publication en tout ou en partie à des  
fins commerciales ou de redistribution néces-  
site l'obtention au préalable d'une autorisation  
écrite des Services d'édition, Agent de droit  
d'auteur, Centre d'édition du gouvernement du  
Canada, Ottawa, Canada K1A 0S9.

Janvier 1988

*Prix:* Canada, \$49.00  
Autres pays, \$59.00

Catalogue 95-163

ISBN 0-660-53520-3

Ottawa



1950

1951

1952

1953

1954

1955

1956

1957

1958

## PREFACE

The Profile series is designed to provide a wide range of information collected by the 1986 Census of Population for a variety of subprovincial geographic levels: census divisions and census subdivisions, census metropolitan areas and census agglomerations, census tracts (including census subdivisions of census-tracted centres), federal electoral districts, urban and rural areas and the Labour Force Survey economic regions.

This series is structured into two parts. Part 1 provides basic demographic, housing and family characteristics collected from all households. These data are available before Part 2 is published. Part 2, data collected from a 20% sample of households, completes the Profile series for each geographic area. It presents social, cultural, labour and 1985 income data along with additional information on housing and families.

The catalogue numbers that correspond to subprovincial profiles are as follows:

- Census Divisions and Subdivisions (by province or territory), Part 1 and Part 2 (Cat. Nos. 94-101 to 94-124)
- Federal Electoral Districts, Part 1 (Cat. No. 94-125), Part 2 (Cat. No. 94-126)
- Census Metropolitan Areas and Census Agglomerations, Part 1 (Cat. No. 94-127), Part 2 (Cat. No. 94-128)
- Urban and Rural Areas (Canada, provinces and territories), Part 1 (Cat. No. 94-129), Part 2 (Cat. No. 94-130)
- Labour Force Survey Economic Regions (20% sample only) (Cat. No. 94-131)
- Census Tracts (37 tracted centres), Part 1 and Part 2 (Cat. Nos. 95-101 to 95-174)

## PRÉFACE

La série des Profils est conçue de façon à fournir un vaste éventail de renseignements recueillis lors du recensement de la population de 1986 pour un grand nombre de régions infraprovinciales: les divisions de recensement et les subdivisions de recensement, les régions métropolitaines de recensement et les agglomérations de recensement, les secteurs de recensement (y compris les subdivisions de recensement des centres urbains divisés en secteurs de recensement), les circonscriptions électorales fédérales, les régions urbaines et les régions rurales et les régions économiques de l'Enquête sur la population active.

Cette série est divisée en deux parties. La partie 1 contient les renseignements fondamentaux sur la démographie, sur les logements et sur les familles recueillis auprès de l'ensemble des ménages. Ces données sont disponibles avant la parution de la partie 2. Dans ce dernier cas, les données recueillies auprès d'un échantillon de 20% des ménages complètent la série des Profils pour chaque région géographique. Elle contient des données sociales, culturelles, sur la main-d'oeuvre et le revenu en 1985 ainsi que des renseignements supplémentaires sur les logements et les familles.

Les numéros au catalogue qui se rapportent aux profils infraprovinciaux sont les suivants:

- Divisions et subdivisions de recensement (par province ou territoire), partie 1 et partie 2 (nos 94-101 à 94-124 au catalogue)
- Circonscriptions électorales fédérales, partie 1 (no 94-125 au catalogue), partie 2 (no 94-126 au catalogue)
- Régions métropolitaines de recensement et agglomérations de recensement, partie 1 (no 94-127 au catalogue), partie 2 (no 94-128 au catalogue)
- Régions urbaines et rurales (Canada, provinces et territoires), partie 1 (no 94-129 au catalogue), partie 2 (no 94-130 au catalogue)
- Régions économiques de l'Enquête sur la population active (données-échantillon seulement) (no 94-131 au catalogue)
- Secteurs de recensement (37 centres urbains divisés en secteurs de recensement), partie 1 et partie 2 (nos 95-101 à 95-174 au catalogue)

In addition to the "Profiles", there are two other data series. "The Nation" is a data series designed to illustrate the scope and depth of the 1986 Census subject-matter by presenting considerable detail on variables, cross-tabulating variables, or providing historical data. A "Special Interest" series provides data on selected topics for which there has been considerable interest expressed, such as the immigrant population, ethnic groups, etc.

En plus des "Profils", il y a deux autres séries de données. "Le Pays" est une série de données conçue pour illustrer l'étendue et l'ampleur des sujets du recensement de 1986 en présentant des renseignements très détaillés sur les variables, des variables recoupées ou des données chronologiques. Une série "Intérêt particulier" fournit des renseignements sur certains sujets qui ont suscité un intérêt considérable, tels que les immigrants, les groupes ethniques, etc.

## TABLE OF CONTENTS

	Page
GUIDELINES FOR USING THIS PUBLICATION .....	v
Purpose .....	v
Organization of the Publication .....	vi
Geographic and Content Considerations .....	vi
1986 Census Products and Services .....	viii
Symbols .....	x
Geographic Index .....	xi
MAP	
CONVERSION TABLE	
TABLES	
1. Selected Characteristics for Census Tracts, 1986 Census	
2. Selected Characteristics for Component Census Subdivisions of the Census Metropolitan Area, 1986 Census	

### Reference Material in English

DEFINITIONS .....	xiii
DATA QUALITY .....	xix
CONFIDENTIALITY AND RANDOM ROUNDING .....	xxi
SPECIAL NOTES .....	xxii
REGIONAL OFFICE ADDRESSES .....	xxxix

## TABLE DES MATIÈRES

	Page
LIGNES DIRECTRICES POUR L'UTILISATION DE CETTE PUBLICATION .....	v
But .....	v
Organisation de la publication .....	vi
Facteurs de géographie et de contenu .....	vi
Produits et services du recensement de 1986 .....	viii
Signes conventionnels .....	x
Index géographique .....	xi
CARTE	
TABLE DE CONVERSION	
TABLEAUX	
1. Certaines caractéristiques des secteurs de recensement, recensement de 1986	
2. Certaines caractéristiques des subdivisions de recensement composantes de la région métropolitaine de recensement, recensement de 1986	

### Documents de référence en français

DÉFINITIONS .....	xxxv
QUALITÉ DES DONNÉES .....	xli
CONFIDENTIALITÉ ET ARRONDISSEMENT ALÉATOIRE ...	xliv
NOTES SPÉCIALES .....	xlv
ADRESSES DES BUREAUX RÉGIONAUX .....	lv





## GUIDELINES FOR USING THIS PUBLICATION

## LIGNES DIRECTRICES POUR L'UTILISATION DE CETTE PUBLICATION

### PURPOSE

This publication presents a statistical "profile" of census tracts and component census subdivisions in the census metropolitan area of Toronto, Ontario. It is based on data collected by the 1986 Census of Canada from all households. Part 2 is a separate publication in this series, presenting additional information collected from a 20% sample of households.

The 1986 Profile series contains many improvements over the comparable 1981 series. For instance, certain variables like mother tongue have more categories. Also, by providing the languages with the highest counts (incidence reporting), the relevance of the data is increased. In this publication, the non-official languages with the five highest counts in Toronto are shown, along with English and French. Also new in 1986, the census family characteristics section shows the living arrangements of non-family persons 65 years and over.

The 37 urban centres included in the 1986 Census tract program are: Brantford, Ont.; Calgary, Alta.; Chicoutimi-Jonquière, Que.; Edmonton, Alta.; Guelph, Ont.; Halifax, N.S.; Hamilton, Ont.; Kamloops and Kelowna, B.C.; Kingston, Kitchener, Ont.; Lethbridge, Alta.; London, Ont.; Moncton, N.B.; Montréal, Que.; North Bay and Oshawa, Ont.; Ottawa-Hull, Ont./Que.; Peterborough, Ont.; Prince George, B.C.; Québec, Que.; Regina, Sask.; Saint John, N.B.; Sarnia, Ont.; Saskatoon, Sask.; Sault Ste. Marie, Ont.; Sherbrooke, Que.; St. Catharines-Niagara, Ont.; St. John's, Nfld.; Sudbury, Thunder Bay and Toronto, Ont.; Trois-Rivières, Que.; Vancouver and Victoria, B.C.; Windsor, Ont. and Winnipeg, Man. (Catalogue Nos. 95-101 to 95-174).

A reference map showing all CTs and component census subdivisions is included in this publication.

### BUT

Cette publication présente un "profil" statistique des secteurs de recensement et des subdivisions de recensement composantes de la région métropolitaine de recensement de Toronto, Ontario. La publication est fondée sur les données recueillies auprès de tous les ménages dans le cadre du recensement du Canada de 1986. La partie 2 est une publication distincte qui fait partie de cette série et offre des renseignements supplémentaires obtenus auprès d'un échantillon de 20% des ménages.

La série des Profils de 1986 a été améliorée à plusieurs points de vue par rapport à la série comparable de 1981. Par exemple, certaines variables, comme la langue maternelle, comportent plus de catégories. De plus, en indiquant les langues déclarées le plus souvent (déclaration selon la fréquence), on augmente la pertinence des données. Dans la présente publication, les cinq langues non officielles déclarées le plus souvent pour Toronto sont présentées, ainsi que l'anglais et le français. De plus, pour la première fois, la section sur les caractéristiques des familles de recensement traite en 1986 des modalités de vie des personnes hors famille de 65 ans ou plus.

Les 37 centres urbains compris dans le programme des secteurs de recensement de 1986 sont les suivants: Brantford (Ont.); Calgary (Alb.); Chicoutimi-Jonquière (Qc); Edmonton (Alb.); Guelph (Ont.); Halifax (N.-É.); Hamilton (Ont.); Kamloops et Kelowna (C.-B.); Kingston, Kitchener (Ont.); Lethbridge (Alb.); London (Ont.); Moncton (N.-B.); Montréal (Qc); North Bay et Oshawa (Ont.); Ottawa-Hull (Ont./Qc); Peterborough (Ont.); Prince George (C.-B.); Québec (Qc); Regina (Sask.); Saint John (N.-B.); Sarnia (Ont.); Saskatoon (Sask.); Sault Ste. Marie (Ont.); Sherbrooke (Qc); St. Catharines-Niagara (Ont.); St. John's (T.-N.); Sudbury, Thunder Bay et Toronto (Ont.); Trois-Rivières (Qc); Vancouver et Victoria (C.-B.); Windsor (Ont.) et Winnipeg (Man.) (nos 95-101 à 95-174 au catalogue).

Une carte de référence présentant tous les SR et les subdivisions de recensement composantes est comprise dans la présente publication.

## ORGANIZATION OF THE PUBLICATION

The publication consists of two tables, both displaying identical data variables, but differing by geographic level. The profile is presented by census tracts in Table 1, and by component census subdivisions in Table 2. The data for each geographic area are displayed in the columns. The variable descriptions are identified down the side of the table (the "stub"). The entire stub for each table covers three full pages. The data have been grouped into blocks by topic (i.e. population, dwellings, households, families) and for each block of data, the appropriate total is shown. Each block of data may be shown by a number of different characteristics. For example, population is tabulated first by age and sex, then by marital status and finally by mother tongue.

The geographic areas, which run across the top of the page, are sequenced numerically for census tracts, and alphabetically for the component census subdivisions.

There are 12 geographic areas shown across a two-page layout. Since the stub is three pages in length, it is necessary to repeat the same geographic areas three times before continuing to the next 12 areas. For example, Toronto CMA is found on pages 1, 3 and 5.

Users interested in locating data for a specific component census subdivision should refer to the geographic index for the location of the data in the publication (see blue pages).

## GEOGRAPHIC AND CONTENT CONSIDERATIONS

Census metropolitan areas (CMAs) and census agglomerations (CAs) are generally defined as large urbanized cores, together with adjacent urban and rural areas which have a high degree of economic and social integration with the core.

Users should be aware that CMAs and CAs are subject to change from one census to the next. Changes can result from modifications to the delineation criteria and/or changes to the limits of component census subdivisions (CSDs). A summary of 1981 to 1986 changes to CMAs and

## ORGANISATION DE LA PUBLICATION

La publication comprend deux tableaux qui fournissent les mêmes variables de données, mais pour différents niveaux géographiques. Le profil est présenté par secteurs de recensement au tableau 1 et par subdivisions de recensement composantes au tableau 2. Les données pour chaque région géographique figurent dans les colonnes. La description des variables est mentionnée sur le côté du tableau (la "colonne de titres"). L'ensemble de la colonne de titres pour chacun des tableaux couvre trois pages complètes. Les données ont été groupées selon le sujet (c'est-à-dire la population, les logements, les ménages, les familles) et, pour chaque groupe de données, le total approprié est indiqué. Chacun des groupes de données peut être ventilé selon un certain nombre de caractéristiques différentes. Par exemple, la population est d'abord totalisée selon l'âge et le sexe, ensuite selon l'état matrimonial et enfin selon la langue maternelle.

Les régions géographiques, mentionnées au haut de la page, apparaissent en ordre numérique pour les secteurs de recensement et en ordre alphabétique pour les subdivisions de recensement composantes.

Il y a 12 régions géographiques réparties sur deux pages. Comme la colonne de titres est ventilée sur trois pages, il faut répéter les mêmes régions géographiques trois fois avant de passer aux 12 régions suivantes. Par exemple, les données pour la RMR de Toronto se trouvent aux pages 1, 3 et 5.

Les utilisateurs qui désirent consulter les données propres à une subdivision de recensement composante particulière sont priés de se reporter à l'index géographique qui indique les pages où se trouvent les données dans la publication (voir les pages bleues).

## FACTEURS DE GÉOGRAPHIE ET DE CONTENU

Les régions métropolitaines de recensement (RMR) et les agglomérations de recensement (AR) sont généralement définies comme étant de grands noyaux urbanisés, auxquels s'ajoutent des régions urbaines et rurales adjacentes ayant un degré élevé d'intégration économique et sociale avec le noyau.

Les utilisateurs doivent être conscients du fait que les RMR et les AR peuvent varier d'un recensement à l'autre. Les changements peuvent être causés par des modifications apportées aux critères de délimitation et/ou des changements apportés aux limites des subdivisions de recense-

CAs is available in Census Metropolitan Areas and Census Agglomerations: A 1986 and 1981 Comparison (Catalogue No. 99-105E and F).

While the CMA and CA concepts remain the same as in 1981, the use of place-of-work data from the 1981 Census as well as several modifications to the delineation criteria have resulted in new CMAs and CAs and many that are significantly different from those reported in the 1981 Census. To be included in a CMA or CA, a CSD now requires a commuting flow of 50%, up from 40% in 1981. In addition the flow must be at least 100 persons. CAs composed of a single CSD are now permitted. Adjacent CMAs and CAs which are closely interrelated will now be combined into a single larger CMA or CA.

In some parts of the country, adjacent CMAs and CAs are themselves socially and economically interrelated. When this occurs, they are grouped into a single consolidated CMA or CA. After consolidation, the original CMAs and CAs become subregions, called primary census metropolitan areas (PCMAs) and primary census agglomerations (PCAs) within the consolidated CMA or CA. Like the CMAs and CAs of which they form a part, these PCMAs and PCAs may contain one or more CSDs each.

It should be noted that census tracts do not necessarily respect census subdivision boundaries. However, census tracts do respect the boundaries of all tracted census metropolitan areas and census agglomerations and their constituent primary census metropolitan areas and primary census agglomerations.

A conversion table showing the relationship between the 1986 and 1981 census tracts is included in this publication. Municipalities (census subdivisions) added to many census metropolitan areas and census agglomerations between 1986 and 1981 have been tracted for the first time. In these cases the names of the 1981 municipalities (census subdivisions) corresponding to the 1986 census tracts appear in the 1981 column of the conversion table.

ment (SDR) composantes. Un résumé des changements apportés aux RMR et AR de 1981 et 1986 est présenté dans la publication Régions métropolitaines de recensement et agglomérations de recensement: Comparaison entre 1986 et 1981 (n° 99-105 F et E au catalogue).

Les concepts de RMR et AR demeurent les mêmes qu'en 1981, mais l'utilisation des données sur le lieu de travail établies par le recensement de 1981 ainsi que plusieurs modifications apportées aux critères de délimitation ont donné lieu à la création de nouvelles RMR et AR et à la production d'un grand nombre qui diffèrent sensiblement de celles observées au recensement de 1981. Pour être considérée comme une RMR ou une AR, une SDR doit maintenant afficher un taux de navettage de 50%, au lieu de 40% en 1981. De plus, le taux de déplacement doit représenter au moins 100 personnes. Les AR composées d'une seule SDR sont maintenant admises, et les RMR et AR adjacentes qui présentent une interrelation étroite sont combinées en une seule grande RMR ou AR.

Dans certaines parties du pays, les RMR et AR adjacentes présentent elles-mêmes une interrelation économique et sociale. Dans ce cas, elles sont regroupées en une seule RMR ou AR unifiée. Après l'unification, les RMR et AR initiales deviennent des sous-régions appelées régions métropolitaines de recensement primaires (RMRP) et agglomérations de recensement primaires (ARP) à l'intérieur de la RMR ou AR unifiée. Les RMRP et les ARP, tout comme les RMR et les AR dont elles font partie, peuvent comprendre chacune une ou plusieurs SDR.

Il importe de noter que les secteurs de recensement ne correspondent pas nécessairement aux subdivisions de recensement, mais qu'ils respectent les limites de toutes les régions métropolitaines de recensement et agglomérations de recensement divisées en secteurs de recensement ainsi que les régions métropolitaines de recensement primaires et les agglomérations de recensement primaires constituantes.

La présente publication renferme également une table de conversion illustrant le lien qui existe entre les secteurs de recensement de 1986 et ceux de 1981. Les municipalités (subdivisions de recensement) ajoutées à plusieurs régions métropolitaines de recensement et agglomérations de recensement entre 1986 et 1981 ont été divisées en secteurs de recensement pour la première fois. Les municipalités (subdivisions de recensement) prises en compte en 1981 et correspondant aux secteurs de recensement de 1986 sont, dans ce cas, énumérées dans la colonne "1981" de la table de conversion.

On some Indian reserves or settlements, census enumeration was not permitted or was interrupted. Therefore, data are not available for these reserves and tables have been noted accordingly. This issue is discussed more fully in the SPECIAL NOTES section.

**Comparability of Data on Mother Tongue:** The 1986 Census was the first in which people could report two mother tongues. For further information on this change and on other factors affecting the comparability of the 1986 data on mother tongue with that of 1981, see the SPECIAL NOTES section.

Additional information on geographic and content considerations, definitions of terms, explanations of data quality, etc., may be found at the end of this publication immediately following the tables (see yellow pages). This information is presented separately in English and French sections for easier use.

## 1986 CENSUS PRODUCTS AND SERVICES

The 1986 Census product line is designed to serve the diverse needs of our users. Using as a base the most demanded publications of past censuses, a full series of data, reference and analytical publications will be offered.

In addition to the tabulations shown in publications, census data are available in machine-readable form. In particular, there is a set of 42 basic summary tabulations for small geographic areas including enumeration areas, census tracts and census subdivisions. The data contained in the published profiles for census subdivisions and census divisions, census tracts, federal electoral districts, census metropolitan areas and census agglomerations are also available in machine-readable form.

Provincial census tract (PCT) is a geographic concept comparable to census tract and covers all the territory outside the 37 census-tracted centres. Data for PCTs are only available from the basic summary tabulations on magnetic tape.

Dans certaines réserves indiennes et établissements indiens, les recenseurs n'ont pas eu la permission d'effectuer le dénombrement ou ont dû l'interrompre. Les données ne sont donc pas disponibles pour ces réserves et des notes apparaissent selon le besoin. Pour des précisions à ce sujet, voir la section NOTES SPÉCIALES.

**Comparabilité des données sur la langue maternelle:** Pour la première fois lors du recensement de 1986, une personne pouvait déclarer deux langues maternelles. Pour de plus amples renseignements à ce sujet ainsi que sur d'autres facteurs touchant à la comparabilité des données sur la langue maternelle de 1986 avec celles de 1981, voir la section NOTES SPÉCIALES.

Vous trouverez d'autres renseignements complémentaires sur les facteurs de géographie et de contenu, la définition détaillée des termes, des précisions sur la qualité des données, etc., à la fin de la publication, immédiatement après les tableaux (voir les pages jaunes). Ces renseignements sont présentés dans des sections française et anglaise distinctes, ce qui en facilite la consultation.

## PRODUITS ET SERVICES DU RECENSEMENT DE 1986

La gamme des produits du recensement de 1986 doit répondre aux besoins variés de nos utilisateurs. En fonction des publications les plus populaires des derniers recensements, nous offrirons une série complète de données, de documents de référence et d'ouvrages analytiques.

En plus des totalisations présentées dans les publications, les données du recensement sont disponibles sous forme lisible par machine. Notamment, une série de 42 totalisations sommaires de base existe pour les petites régions géographiques comprenant les secteurs de dénombrement, les secteurs de recensement et les subdivisions de recensement. Les données contenues dans les profils publiés pour les subdivisions de recensement et les divisions de recensement, les secteurs de recensement, les circonscriptions électorales fédérales, les régions métropolitaines de recensement et les agglomérations de recensement sont également disponibles sous forme lisible par machine.

Un secteur de recensement provincial (SRP) est un concept géographique comparable au secteur de recensement qui englobe tous les territoires situés à l'extérieur des 37 centres divisés en secteurs de recensement. Les données des SRP sont tirées uniquement des tableaux sommaires de base mémorisés sur bande magnétique.

Thematic maps of selected census data at the census tract level are presented for 12 large census metropolitan areas (CMAs) in the Metropolitan Atlas series (Catalogue Nos. 98-101 to 98-112).

While many tabulations are available from the planned output program, census tabulations can also be customized to individual users' needs. A range of products is offered, from predetermined basic data tabulations available for user-selected geographic areas, to complete custom tabulations which are developed to the exact requirements of the client. The products thus offer, on a cost-recovery basis, varying levels of flexibility in content, geography and medium.

## REFERENCE PRODUCTS

Users, who may require assistance in understanding and interpreting the data and geographic concepts appearing in this set of tabulations, should refer to the 1986 Census Dictionary (Catalogue No. 99-101E or F). The Dictionary provides definitions for all variables and terms used in 1986 Census data products.

Two additional documents available to assist users with geography related changes are:

1. 1986 Census Geography: A Historical Comparison (Catalogue No. 99-106E and F). This publication is designed to aid users in the comprehension of standard geographic terms. It also compares geographic terms associated with the 1986 Census to those of previous censuses.
2. Census Metropolitan Areas and Census Agglomerations: A 1986 and 1981 Comparison (Catalogue No. 99-105E and F). This publication provides comparisons of 1986 census metropolitan areas (CMAs) and census agglomerations (CAs) and their 1981 versions. The publication lists census subdivisions that make up the 1986 version of each CMA and CA, and shows corresponding delineations for 1981.

Des cartes thématiques illustrant certaines données au niveau des secteurs de recensement sont présentées pour 12 grandes régions métropolitaines de recensement (RMR) dans la série d'atlas métropolitains (nos 98-101 à 98-112 au catalogue).

Même si plusieurs totalisations sont disponibles à partir du programme des produits déjà établi, des totalisations du recensement peuvent également être personnalisées selon les besoins de l'utilisateur. Il est possible de se procurer une gamme de produits allant des totalisations de données fondamentales, déterminées à l'avance, disponibles pour les régions géographiques choisies par l'utilisateur, à des totalisations entièrement personnalisées et préparées selon les exigences précises du client. Ainsi, ces produits permettent d'offrir, contre recouvrement des coûts, différents niveaux de souplesse en matière de contenu, de géographie et de support.

## PRODUITS DE RÉFÉRENCE

Les utilisateurs qui ont besoin d'aide pour comprendre et interpréter les données et les concepts géographiques figurant dans cette série de totalisations peuvent consulter le Dictionnaire du recensement de 1986 (no 99-101F ou E au catalogue). Le dictionnaire donne les définitions de toutes les variables et de tous les termes utilisés dans les produits du recensement de 1986.

Deux publications supplémentaires sont disponibles afin d'aider les utilisateurs à comprendre les modifications apportées au secteur de la géographie:

1. Géographie du recensement de 1986: Comparaison historique (no 99-106F et E au catalogue). Cette publication est destinée à aider les utilisateurs à comprendre les termes géographiques normalisés. Elle permet également la comparaison entre les termes géographiques associés au recensement de 1986 et ceux des recensements précédents.
2. Régions métropolitaines de recensement et agglomérations de recensement: Comparaison entre 1986 et 1981 (no 99-105F et E au catalogue). Cette publication facilite la comparaison entre, d'une part, les régions métropolitaines de recensement (RMR) et les agglomérations de recensement (AR) de 1986 et, d'autre part, celles de 1981. La publication donne une liste des subdivisions de recensement de chaque RMR et AR de 1986 et montre la délimitation correspondante de 1981.

Further details on the products and services available from the census are provided in the 1986 Census Products and Services - Preliminary Edition (Catalogue No. 99-102E or F). A more comprehensive description of products will be produced in early 1988 in the 1986 Census Products and Services - Final Edition (Catalogue No. 99-103E or F).

All users wishing to obtain more information about the range of census products available to serve their needs are invited to contact their nearest Statistics Canada Regional Office. They will be glad to help. Addresses and phone numbers are listed on page xxxi.

## SYMBOLS

The following standard symbols are used in census publications:

- .. figures not available
- ... figures not appropriate or not applicable
- nil or zero
- amount too small to be expressed
- † Excludes 1986 Census data for one or more incompletely enumerated Indian reserves or Indian settlements (see Special Notes).
- ¶ Incompletely enumerated Indian reserve or Indian settlement (see Special Notes).
- XXX Figures suppressed to protect confidentiality.
- A Adjusted figure due to boundary change.

D'autres détails sur les produits et services du recensement sont fournis dans les Produits et services du recensement de 1986 - Version préliminaire (n° 99-102F ou E au catalogue). Une description exhaustive des produits sera présentée au début de 1988 dans les Produits et services du recensement de 1986 - Version définitive (n° 99-103F ou E au catalogue).

Les utilisateurs qui désirent obtenir plus de précisions sur la gamme des produits du recensement adaptés à leurs besoins sont invités à communiquer avec le bureau régional de Statistique Canada le plus près. On sera heureux de vous aider. Les adresses et les numéros de téléphone sont donnés à la page lv.

## SIGNES CONVENTIONNELS

Les signes conventionnels suivants sont employés uniformément dans les publications du recensement:

- .. nombres non disponibles
- ... n'ayant pas lieu de figurer
- néant ou zéro
- nombres infimes
- † Ne comprend pas les données du recensement de 1986 pour une ou plusieurs réserves indiennes ou établissements indiens partiellement dénombrés (voir Notes spéciales).
- ¶ Réserve indienne ou établissement indien partiellement dénombré (voir Notes spéciales).
- XXX Nombres supprimés afin de protéger la confidentialité.
- A Chiffre ajusté à cause de changement de limite.

**Profiles - Profils**  
**Geographic Index - Index géographique**  
**Census Metropolitan Area - Région métropolitaine de recensement**  
**and**  
**Component Census Subdivisions - Subdivisions de recensement composantes**

Note: Table 1 - Census tracts are sequenced by numerical order within the tracted centre.

Nota: Tableau 1 - Les secteurs de recensement sont en ordre numérique à l'intérieur des centres divisés en secteurs de recensement.

	PAGE
<b>Census Metropolitan Area (CMA) -</b>	
<b>Région métropolitaine de recensement (RMR)</b>	
Toronto (Consolidated - Unifiée) .....	2-1
Halton Hills (Primary - Primaire) (PCA/ARP) .....	2-1
Milton (Primary - Primaire) (PCA/ARP) .....	2-1
Orangeville (Primary - Primaire) (PCA/ARP) .....	2-1
Toronto (Primary - Primaire) (PCMA/RMRP) .....	2-2
 <b>Component Census Subdivisions (CSD) -</b>	
<b>Subdivisions de recensement composantes (SDR)</b>	
Ajax, T .....	2-2
Aurora, T .....	2-2
Beeton, VL .....	2-2
Bradford, T .....	2-2
Brampton, C .....	2-7
Caledon, T .....	2-7
East Gwillimbury, T .....	2-7
East York, BOR .....	2-7
Etobicoke, C .....	2-7
Georgina, TP .....	2-7
Georgina Island 33, R .....	2-8
Halton Hills, T .....	2-1
King, TP .....	2-8
Markham, T .....	2-8
Milton, T .....	2-1
Mississauga, C .....	2-8
Newmarket, T .....	2-8
North York, C .....	2-8
Oakville, T .....	2-13
Orangeville, T .....	2-2
Pickering, T .....	2-13
Richmond Hill, T .....	2-13
Scarborough, C .....	2-13
Tecumseth, TP .....	2-13
Toronto, C .....	2-13
Tottenham, VL .....	2-14
Uxbridge, TP .....	2-14
Vaughan, T .....	2-14
West Gwillimbury, TP .....	2-14
Whitchurch-Stouffville, T .....	2-14
York, C .....	2-14





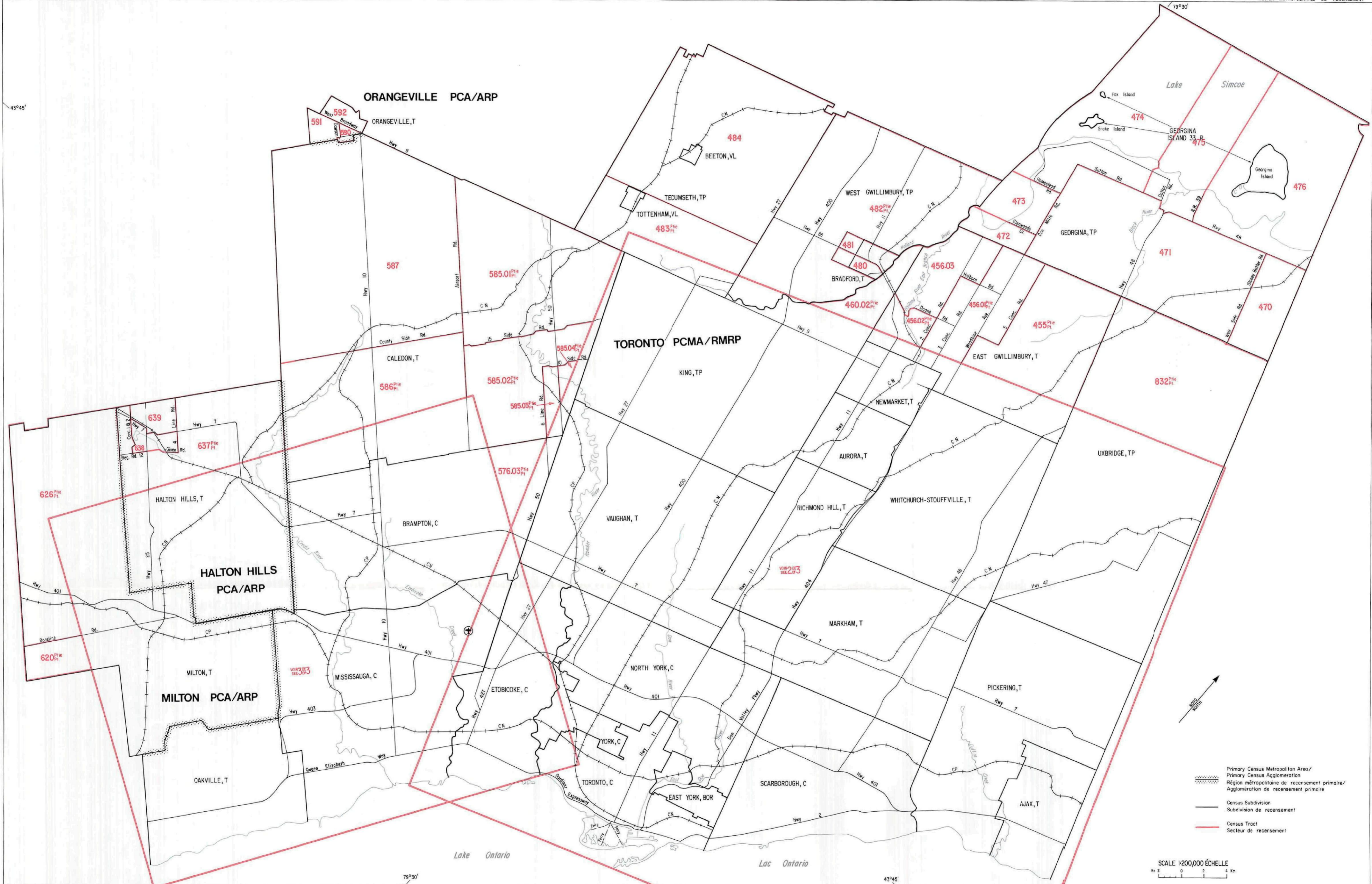



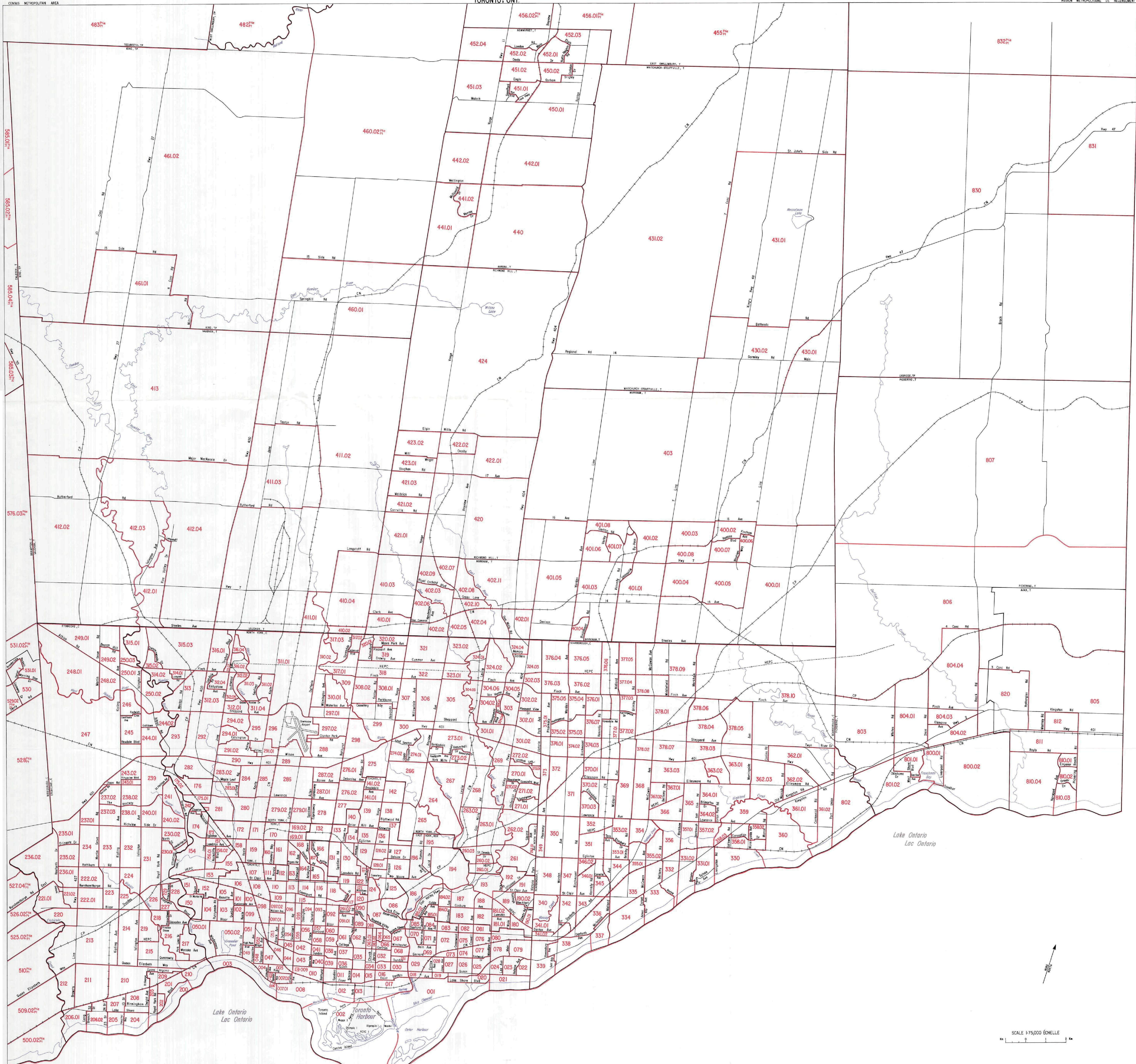





SCALE 1:75,000 ÉCHELLE

0 1 2 Km



**CONVERSION TABLE - TABLE DE CONVERSION**

**Census Tract Numbers in 1986, with Numbers for Corresponding Census Tracts in 1981,  
Census Metropolitan Area of Toronto**

**Numéros des secteurs de recensement en 1986 et  
numéros des secteurs de recensement correspondants en 1981,  
région métropolitaine de recensement de Toronto**

1986	1981	1986	1981
1	1	45	45
2	2	46	46
3	3	47	47
4	4	48	48
5	5	49	49
6	6	50.01	50.01
7.01	7*	50.02	50.02
7.02	7*	51	51
8	8	52	52
9	9	53	53
10	10	54	54
11	11	55	55
12	12	56	56
13	13	57	57
14	14	58	58
15	15	59	59
16	16	60	60
17	17	61	61
18	18	62	62
19	19	63.01	63*
20	20	63.02	63*
21	21	64	64
22	22	65	65
23	23	66	66
24	24	67	67
25	25	68	68
26	26	69	69
27	27	70	70
28	28	71	71
29	29	72	72
30	30	73	73
31	31	74	74
32	32	75	75
33	33	76	76
34	34	77	77
35	35	78	78
36	36	79	79
37	37	80	80
38	38	81	81
39	39	82	82
40	40	83	83
41	41	84	84
42	42	85	85
43	43	86	86
44	44	87	87

\* Part of a Census Tract or Census Subdivision - Partie de secteur de recensement ou de subdivision de recensement

1986	1981	1986	1981
88	88	140	140
89	89	141.01	141*
90	90	141.02	141*
91.01	91*	142	142
91.02	91*	150	150
92	92	151	151
93	93	152	152
94	94	153	153
95	95	154	154
96	96	155	155
97.01	97.01	156.01	156.01
97.02	97.02	156.02	156.02
98	98	157	157
99	99	158	158
100	100	159	159
101	101	160	160
102	102	161	161
103	103	162	162
104	104	163	163
105	105	164	164
106	106	165	165
107	107	166	166
108	108	167	167
109	109	168	168
110	110	169.01	169.01
111	111	169.02	169.02
112	112	170	170
113	113	171	171
114	114	172	172
115	115	173	173
116	116	174	174
117	117	175.01	175.01
118	118	175.02	175.02
119	119	176	176
120	120	180	180
121	121	181.01	181*
122	122	181.02	181*
123	123	182	182
124	124	183	183
125	125	184.01	184.01
126	126	184.02	184.02
127	127	185.01	185.01
128.01	128.01	185.02	185.02
128.02	128.02	186	186
129	129	187	187
130	130	188	188
131	131	189	189
132	132	190.01	190.01
133	133	190.02	190.02
134	134	191	191
135	135	192	192
136	136	193	193
137	137	194	194
138	138	195	195
139	139	196	196

\* Part of a Census Tract or Census Subdivision – Partie de secteur de recensement ou de subdivision de recensement



1986	1981	1986	1981
200	200	244.01	244*
201	201	244.02	244*
202	202	245	245
203	203	246	246
204	204	247	247
205	205	248.01	248.01
206.01	206*	248.02	248.02
206.02	206*	249.01	249.01
207	207	249.02	249.02
208	208	250.01	250.01*
209	209	250.02	250.02
210	210	250.03	250.01*
211	211	260.01	260.01
212	212	260.02	260.02
213	213	260.03	260.03
214	214	261	261
215	215	262.01	262.01
216	216	262.02	262.02
217	217	263.01	263*
218	218	263.02	263*
219	219	264	264
220	220	265	265
221.01	221.01	266	266
221.02	221.02	267	267
222.01	222.01	268	268
222.02	222.02	269	269
223	223	270.01	270.01
224	224	270.02	270.02
225	225	271.01	271*
226	226	271.02	271*
227	227	272.01	272*
228	228	272.02	272*
229	229	273.01	273.01
230.01	230.01	273.02	273.02
230.02	230.02	274.01	274*
231	231	274.02	274*
232	232	275	275
233	233	276.01	276.01
234	234	276.02	276.02
235.01	235.01	277	277
235.02	235.02	278	278
236.01	236.01	279.01	279.01
236.02	236.02	279.02	279.02
237.01	237.01	280	280
237.02	237.02	281	281
237.03	237.03	282	282
238.01	238.01	283.01	283.01
238.02	238.02	283.02	283.02
239	239	284	284
240.01	240.01	285	285
240.02	240.02	286	286
241	241	287.01	287.01
242	242	287.02	287.02
243.01	243.01	288	288
243.02	243.02	289	289

\* Part of a Census Tract or Census Subdivision – Partie de secteur de recensement ou de subdivision de recensement

1986	1981	1986	1981
290	290	317.03	317.02*
291.01	291*	318	318
291.02	291*	319	319
292	292	320.01	320.01
293	293	320.02	320.02
294.01	294.01	321	321
294.02	294.02	322	322
295	295	323.01	323.01
296	296	323.02	323.02
297.01	297.01	324.01	324.01
297.02	297.02	324.02	324.02
298	298	324.03	324.03*
299	299	324.04	324.04
300	300	330	330
301.01	301.01	331.01	331.01
301.02	301.02	331.02	331.02
302.01	302.01	332	332
302.02	302.02*	333	333
302.03	302.02*, 324.03*	334	334
303	303	335	335
304.01	304.01	336	336
304.02	304.02	337	337
304.03	304.03	338	338
304.04	304.04	339	339
304.05	304.05	340	340
304.06	304.06	341.01	341.01
305	305	341.02	341.02
306	306	342	342
307	307	343	343
308.01	308.01	344	344
308.02	308.02	345	345
309	309	346.01	346.01
310.01	310*	346.02	346.02
310.02	310*	347	347
311.01	311.01	348	348
311.02	311.02	349	349
311.03	311.03	350	350
311.04	311.04	351	351
312.01	312.01	352	352
312.02	312.02*	353.01	353.01
312.03	312.03	353.02	353.02
312.04	312.04	354	354
312.05	312.02*	355.01	355.01
313	313	355.02	355.02
314.01	314*	356	356
314.02	314*	357.01	357.01
315.01	315.01	357.02	357.02
315.02	315.02*	358.01	358.01
315.03	315.02*	358.02	358.02
316.01	316.01*	358.03	358.03
316.02	316.02*	359	359
316.03	316.01*	360	360
316.04	316.02*	361.01	361*
317.01	317.01	361.02	361*
317.02	317.02*	362.01	362*

\* Part of a Census Tract or Census Subdivision – Partie de secteur de recensement ou de subdivision de recensement

1986	1981	1986	1981
362.02	362*	400.07	400.02*
362.03	362*	400.08	400.03*
363.01	363.01	401.01	401.01*
363.02	363.02	401.02	401.02*
363.03	363.03	401.03	401.01*
364.01	364.01	401.04	401.01*
364.02	364.02	401.05	401.01*
365	365	401.06	401.02*
366	366	401.07	401.02*
367.01	367.01	401.08	401.02*
367.02	367.02	402.01	402.01
368	368	402.02	402.02
369	369	402.03	402.03*
370.01	370.01	402.04	402.04
370.02	370.02	402.05	402.05
370.03	370.03	402.06	402.06
371	371	402.07	402.07
372	372	402.08	402.08*
373	373	402.09	402.03*
374.01	374.01	402.10	402.08*
374.02	374.02	402.11	402.08*
374.03	374.03	403	403
375.01	375.01	410.01	410*
375.02	375.02	410.02	410*
375.03	375.03	410.03	410*
375.04	375.04	410.04	410*
375.05	375.05	411.01	411*
376.01	376.01*	411.02	411*
376.02	376.02*	411.03	411*
376.03	376.03*	412.01	412.01*
376.04	376.03*	412.02	412.02
376.05	376.02*	412.03	412.01*
376.06	376.02*	412.04	412.01*
376.07	376.01*	413	413
377.01	377.01	420	420
377.02	377.02	421.01	421.01
377.03	377.03*	421.02	421.02*
377.04	377.03*	421.03	421.02*
377.05	377.03*	422.01	422.01
378.01	378.01*	422.02	422.02
378.02	378.02*	423.01	423.01
378.03	378.03*	423.02	423.02
378.04	378.03*	424	424*
378.05	378.03*	430.01	430*
378.06	378.01*	430.02	430*
378.07	378.02*	431.01	431*
378.08	378.01*	431.02	431*, 424*, 442.01*
378.09	378.01*	440	440
378.10	378.01*	441.01	441*
400.01	400.01*	441.02	441*
400.02	400.02*	442.01	442.01*
400.03	400.03*	442.02	442.02
400.04	400.01*	450.01	450*
400.05	400.01*	450.02	450*
400.06	400.02*	451.01	451.01*

\* Part of a Census Tract or Census Subdivision - Partie de secteur de recensement ou de subdivision de recensement

1986	1981	1986	1981
451.02	451.02	515.01	515*
451.03	451.01*	515.02	515*
452.01	452.01*	516.01	516.01*
452.02	452.02*	516.02	516.02
452.03	452.01*	516.03	516.03
452.04	452.02*	516.04	516.04
455	455	516.05	516.05
456.01	456.01	516.06	516.06
456.02	456.02*	516.07	516.07, 516.08*
456.03	456.02*	516.08	516.08*
460.01	460*	516.09	516.09
460.02	460*	516.10	516.01*
461.01	461*	516.11	516.01*
461.02	461*, 482*	517	517
470	Georgina, TP*	518	518
471	Georgina, TP*	519	519
472	Georgina, TP*	520.01	520.01
473	Georgina, TP*	520.02	520.02
474	Georgina, TP*	521.01	521.01
475	Georgina, TP*	521.02	521.02
476	Georgina, TP*	521.03	521.03
480	West Gwillimbury, TP*	521.04	521.04
	Bradford, T*	521.05	521.05
481	Bradford, T*	522	522
	West Gwillimbury, TP*	523	523
482	482*	524.01	524.01
	West Gwillimbury, TP*	524.02	524.02
483	Tecumseth, TP*	525.01	525.01
	Tottenham, VL*	525.02	525.02
484	Beeton, VL	526.01	526.01
	Tecumseth, TP*	526.02	526.02
500.01	500.01	527.01	527.01*
500.02	500.02	527.02	527.02*
501.01	501.01	527.03	527.01*
501.02	501.02, 540.01*	527.04	527.02*
502.01	502.01	528	528
502.02	502.02	529.01	529.01
503	503	529.02	529.02
504	504	530	530
505.01	505.01	531.01	531.01
505.02	505.02, 540.01*	531.02	531.02
506	506, 540.01*, 540.02*	532.01	532.01
507	507, 540.02*	532.02	532.02
508	508	540.01	540.01*, 540.02*
509.01	509.01	540.02	540.02*
509.02	509.02	550.01	550.01
510	510	550.02	550.02
511.01	511.01	560	560
511.02	511.02	561	561
512	512	562.01	562.01
513.01	513.01*	562.02	562.02*
513.02	513.02	562.03	562.03
513.03	513.03	562.04	562.04
513.04	513.01*	562.05	562.05
514	514	562.06	562.06

\* Part of a Census Tract or Census Subdivision – Partie de secteur de recensement ou de subdivision de recensement

1986	1981	1986	1981
562.07	562.07	615	615
562.08	562.08	620	Milton, T*
562.09	562.09	621	Milton, T*
562.10	562.02*	622	Milton, T*
563.01	563.01	623	Milton, T*
563.02	563.02	624	Milton, T*
564	564	625	Milton, T*
570.01	570.01	626	Milton, T*
570.02	570.02	630	Halton Hills, T*
571.01	571.01	631	Halton Hills, T*
571.02	571.02	632	Halton Hills, T*
572.01	572*	633	Halton Hills, T*
572.02	572*	634	Halton Hills, T*
572.03	572*	635	Halton Hills, T*
573.01	573.01	636	Halton Hills, T*
573.02	573.02	637	Halton Hills, T*
574	574	638	Halton Hills, T*
575.01	575.01*	639	Halton Hills, T*
575.02	575.02	800.01	800.01
575.03	575.03*	800.02	800.02
575.04	575.04	801.01	801.01
575.05	575.01*	801.02	801.02
575.06	575.03*	802	802
576.01	576.01	803	803
576.02	576.02*	804.01	804.01
576.03	576.03	804.02	804.02*
576.04	576.02*	804.03	804.02*
576.05	576.02*	804.04	804.02*
585.01	585.01	805	805*
585.02	585.02	806	806
585.03	585.03*	807	807
585.04	585.03*	810.01	810.01
586	586	810.02	810.02
587	587	810.03	810.03
590	Orangeville, T*	810.04	810.04
591	Orangeville, T*	811	811
592	Orangeville, T*	812	812
600	600	820	820, 805*
601	601	830	Uxbridge, TP*
602	602	831	Uxbridge, TP*
603	603	832	Uxbridge, TP*
604	604		
605	605		
606	606		
607	607		
608	608		
609	609		
610.01	610*		
610.02	610*		
611	611		
612.01	612*		
612.02	612*		
613.01	613*		
613.02	613*		
614	614		

\* Part of a Census Tract or Census Subdivision – Partie de secteur de recensement ou de subdivision de recensement

1. The first part of the document discusses the importance of maintaining accurate records of all transactions. It emphasizes that proper record-keeping is essential for the integrity of the financial system and for the ability to detect and prevent fraud. The text notes that without reliable records, it would be difficult to track the flow of funds and identify any irregularities.

2. The second part of the document outlines the various methods used to collect and analyze data. It describes how different types of information are gathered from various sources and how this data is then processed to identify trends and patterns. The document highlights the need for a systematic approach to data collection and analysis to ensure that the information is accurate and reliable.

3. The third part of the document focuses on the role of technology in modern financial systems. It discusses how advances in computing and data processing have revolutionized the way financial data is handled. The text notes that technology has enabled the development of more sophisticated models and tools for analyzing financial data, which has improved the overall efficiency and accuracy of the system.

4. The fourth part of the document addresses the challenges faced by financial institutions in maintaining accurate records and analyzing data. It discusses the complexity of financial transactions and the need for robust systems to handle this information. The text also notes the importance of regular audits and reviews to ensure that the data is up-to-date and accurate.

5. The fifth part of the document concludes by summarizing the key points discussed and emphasizing the need for continued vigilance and improvement in financial record-keeping and data analysis. It states that as the financial system evolves, it is essential to stay abreast of the latest developments and to adapt to new challenges and opportunities.

6. The sixth part of the document discusses the importance of transparency and accountability in financial systems. It notes that clear and open communication is essential for building trust and confidence among stakeholders. The text emphasizes the need for financial institutions to provide accurate and timely information to their customers and the public.

7. The seventh part of the document outlines the various regulatory requirements that financial institutions must adhere to. It discusses the role of government agencies in overseeing the financial system and ensuring that institutions comply with the law. The text notes that these regulations are designed to protect the interests of consumers and to maintain the stability of the financial system.

8. The eighth part of the document discusses the impact of global economic events on financial systems. It notes that international trade and investment can have significant effects on domestic financial markets. The text emphasizes the need for financial institutions to be aware of these global trends and to adjust their strategies accordingly.

9. The ninth part of the document discusses the role of financial institutions in promoting economic growth and development. It notes that by providing access to capital and financial services, these institutions can help businesses and individuals to invest and grow. The text emphasizes the importance of financial institutions in supporting the overall health and prosperity of the economy.

10. The tenth part of the document concludes by summarizing the key points discussed and emphasizing the need for continued vigilance and improvement in financial record-keeping and data analysis. It states that as the financial system evolves, it is essential to stay abreast of the latest developments and to adapt to new challenges and opportunities.

11. The eleventh part of the document discusses the importance of risk management in financial systems. It notes that financial institutions must be able to identify and manage the various risks they face, including credit risk, market risk, and operational risk. The text emphasizes the need for robust risk management frameworks and processes to ensure that the institution remains resilient in the face of uncertainty.

12. The twelfth part of the document discusses the role of financial institutions in promoting financial inclusion. It notes that by providing access to financial services for underserved populations, these institutions can help to reduce poverty and improve the standard of living. The text emphasizes the importance of financial institutions in supporting the overall well-being of society.

13. The thirteenth part of the document discusses the impact of digital technology on financial systems. It notes that digital technologies have enabled the development of new financial products and services, which have improved the user experience and increased the efficiency of the system. The text emphasizes the need for financial institutions to embrace digital innovation and to invest in the necessary infrastructure and talent.

14. The fourteenth part of the document discusses the importance of environmental, social, and governance (ESG) factors in financial systems. It notes that investors and other stakeholders are increasingly concerned about the environmental and social impacts of their investments. The text emphasizes the need for financial institutions to integrate ESG factors into their decision-making processes and to report on their performance in these areas.

15. The fifteenth part of the document concludes by summarizing the key points discussed and emphasizing the need for continued vigilance and improvement in financial record-keeping and data analysis. It states that as the financial system evolves, it is essential to stay abreast of the latest developments and to adapt to new challenges and opportunities.

**TABLES**

-

**TABLEAUX**





**Table 1: Selected Characteristics for Census Tracts, 1986 Census**

**Tableau 1: Certaines caractéristiques des secteurs de recensement, recensement de 1986**

**Table 1.**  
**Selected Characteristics for Census Tracts, 1986 Census - 100% data**

No.	Characteristics	Toronto (Consolidated - Unifiée)	Toronto 001	Toronto 002	Toronto 003	Toronto 004	Toronto 005
	CMA/RMR						
<b>POPULATION/LAND AREA</b>							
1.	Population, 1981(1).....	3,130,392A	670	557	-A	6,238	3,696
2.	Population, 1986.....	3,427,168	644	550	5	6,117	4,551
3.	Population percentage change, 1981-1986.....	9.5%	-3.9%	-1.3%	...	-1.9%	23.1%
4.	Land area in square kilometres, 1986.....	5 613,71	5,44	3,44	0,93	0,31	0,36
5.	Population density per square kilometre, 1986...	610,5	118,4	159,9	5,4	19 732,3	12 641,7
<b>POPULATION CHARACTERISTICS</b>							
6.	Total population.....	3,427,170	640	550	XXX	6,120	4,550
<b>by sex and age</b>							
7.	Male, total.....	1,674,545	355	270		3,180	2,290
8.	0 - 4 years.....	119,800	15	25		180	130
9.	5 - 9 years.....	109,670	20	15		95	95
10.	10 - 14 years.....	113,125	35	15		85	100
11.	15 - 19 years.....	127,560	20	15		140	120
12.	20 - 24 years.....	160,565	35	15		380	290
13.	25 - 34 years.....	309,800	75	55		860	580
14.	35 - 44 years.....	256,055	55	75		530	335
15.	45 - 54 years.....	186,740	30	25		330	255
16.	55 - 64 years.....	158,645	35	25		310	205
17.	65 - 74 years.....	87,840	20	15		170	110
18.	75 years and over.....	44,745	10	5		95	75
19.	Female, total.....	1,752,620	290	280		2,935	2,260
20.	0 - 4 years.....	113,835	15	20		165	155
21.	5 - 9 years.....	104,430	15	25		110	105
22.	10 - 14 years.....	106,790	20	20		90	70
23.	15 - 19 years.....	122,190	25	15		125	120
24.	20 - 24 years.....	161,920	20	15		355	270
25.	25 - 34 years.....	326,360	60	50		695	505
26.	35 - 44 years.....	265,040	35	70		380	315
27.	45 - 54 years.....	186,885	25	20		260	170
28.	55 - 64 years.....	168,005	30	30		310	235
29.	65 - 74 years.....	111,470	25	20		240	160
30.	75 years and over.....	85,695	10	10		200	150
<b>by marital status</b>							
31.	Single (never married), total.....	1,465,280	320	215		2,990	2,125
32.	Single (never married), 15 years of age and over.....	797,625	195	105		2,260	1,465
33.	Married (includes separated).....	1,706,885	265	290		2,420	1,825
34.	Widowed.....	163,130	30	20		365	330
35.	Divorced.....	91,880	30	30		340	275
<b>by mother tongue</b>							
36.	Single responses.....	3,253,350	605	545		5,640	4,135
37.	English.....	2,395,150	480	510		3,815	2,840
38.	French.....	43,845	15	5		110	80
39.	Non-official languages.....	814,360	110	30		1,715	1,215
40.	Italian.....	193,210	5	-		35	20
41.	Chinese.....	84,210	80	-		115	155
42.	Portuguese.....	78,040	15	-		55	145
43.	German.....	52,785	5	15		90	50
44.	Greek.....	45,960	-	-		25	25
45.	Other languages.....	350,160	15	15		1,385	825
46.	Multiple responses.....	173,815	40	-		475	410
47.	English and French.....	16,600	5	-		45	35
48.	English and non-official language(s).....	146,220	30	5		400	355
49.	French and non-official language(s).....	1,805	-	-		10	5
50.	English, French and non-official language(s).....	5,790	5	-		15	5
51.	Non-official languages.....	3,405	-	-		10	10

Tableau 1.

Certaines caractéristiques des secteurs de recensement, recensement de 1986 - données intégrales

Toronto 006	Toronto 007.01	Toronto 007.02	Toronto 008	Toronto 009	Toronto 010	Caractéristiques	N°
						<b>POPULATION/SUPERFICIE</b>	
262	3,534A	5,093A	11	358	4,280	Population, 1981(1).....	1.
301	3,636	5,382	47	337	5,775	Population, 1986.....	2.
14.9%	2.9%	5.7%	327.3%	-5.9%	34.9%	Taux de variation de la population, 1981-1986....	3.
0.03	0.19	0.43	1.99	0.10	0.73	Superficie en kilomètres carrés, 1986.....	4.
10 033,3	19 136,8	12 516,3	23,6	3 370,0	7 911,0	Densité de la population par kilomètre carré, 1986.....	5.
						<b>CARACTÉRISTIQUES DE LA POPULATION</b>	
300	3,640	5,385	45	340	5,775	Population totale.....	6.
						<b>selon le sexe et l'âge</b>	
110	1,950	2,785	20	210	3,120	Hommes, total.....	7.
-	105	195	5	-	140	0 - 4 ans.....	8.
-	60	130	5	-	150	5 - 9 ans.....	9.
-	45	85	-	-	135	10 - 14 ans.....	10.
-	85	85	-	-	185	15 - 19 ans.....	11.
5	225	340	-	10	385	20 - 24 ans.....	12.
15	510	840	-	45	845	25 - 34 ans.....	13.
15	340	465	5	35	460	35 - 44 ans.....	14.
20	180	240	-	35	320	45 - 54 ans.....	15.
15	185	220	-	35	265	55 - 64 ans.....	16.
15	125	120	-	25	160	65 - 74 ans.....	17.
25	80	60	-	25	75	75 ans et plus.....	18.
190	1,685	2,595	25	125	2,660	Femmes, total.....	19.
-	85	175	5	-	155	0 - 4 ans.....	20.
-	55	105	5	-	145	5 - 9 ans.....	21.
-	60	80	-	-	110	10 - 14 ans.....	22.
-	70	115	-	-	140	15 - 19 ans.....	23.
-	210	300	-	5	370	20 - 24 ans.....	24.
5	400	680	10	20	745	25 - 34 ans.....	25.
10	255	390	5	20	375	35 - 44 ans.....	26.
20	165	265	-	15	240	45 - 54 ans.....	27.
35	170	210	-	20	185	55 - 64 ans.....	28.
30	120	175	-	25	120	65 - 74 ans.....	29.
95	95	95	-	25	75	75 ans et plus.....	30.
						<b>selon l'état matrimonial</b>	
75	1,715	2,640	25	210	2,750	Célibataires (jamais marié(e)s), total.....	31.
70	1,305	1,870	10	210	1,920	Célibataires (jamais marié(e)s), 15 ans et plus.....	32.
120	1,505	2,205	15	80	2,595	Marié(e)s (comprend séparé(e)s).....	33.
85	210	260	-	25	200	Veufs (ves).....	34.
20	205	275	5	25	230	Divorcé(e)s.....	35.
						<b>selon la langue maternelle</b>	
300	3,320	4,885	50	340	5,270	Réponses uniques.....	36.
210	2,260	3,110	40	255	2,565	Anglais.....	37.
5	65	95	-	5	105	Français.....	38.
85	990	1,680	10	85	2,605	Langues non officielles.....	39.
20	15	30	-	15	55	Italien.....	40.
5	75	270	5	5	480	Chinois.....	41.
15	45	100	-	5	1,190	Portugais.....	42.
10	40	75	-	-	50	Allemand.....	43.
5	30	5	-	5	20	Grec.....	44.
45	785	1,210	10	50	810	Autres langues.....	45.
-	315	495	-	-	505	Réponses multiples.....	46.
-	20	35	-	-	10	Anglais et français.....	47.
-	275	440	-	-	475	Anglais et langue(s) non officielle(s).....	48.
-	5	5	-	-	-	Français et langue(s) non officielle(s).....	49.
-	10	10	-	-	10	Anglais, français et langue(s) non officielle(s).....	50.
-	5	10	-	-	10	Langues non officielles.....	51.

Table 1. (continued)  
Selected Characteristics for Census Tracts, 1986 Census - 100% data

No.	Characteristics	Toronto (Consolidated - Unifiée)  CMA/RMR	Toronto 001	Toronto 002	Toronto 003	Toronto 004	Toronto 005
<b>DWELLING CHARACTERISTICS</b>							
1.	Total number of occupied private dwellings.....	1,199,800	190	225	XXX	2,885	2,045
by tenure							
2.	Owned.....	699,370	120	205		210	210
3.	Rented.....	500,390	75	30		2,670	1,835
4.	On reserve(2).....	40	-	-		-	-
by type of dwelling							
5.	Single-detached house.....	517,710	15	220		205	80
6.	Apartment, 5 or more storeys.....	338,500	-	10		1,560	1,060
7.	Movable dwelling.....	395	-	-		-	-
8.	All other types(3).....	343,195	180	-		1,125	905
<b>HOUSEHOLD CHARACTERISTICS</b>							
Private Households							
9.	Total number of private households.....	1,199,805	195	225		2,885	2,045
by size of household							
10.	1 person.....	257,195	20	50		1,345	840
11.	2 persons.....	340,245	55	90		855	630
12.	3 persons.....	214,490	40	45		345	290
13.	4 - 5 persons.....	331,900	55	40		275	240
14.	6 - 9 persons.....	54,630	20	-		55	50
15.	10 or more persons.....	1,340	5	-		-	-
by number of families							
16.	Non-family household.....	322,130	60	75		1,700	1,090
17.	1 census family.....	849,850	130	155		1,160	920
18.	2 or more census families.....	27,725	5	-		25	35
Persons in Private Households							
19.	Total.....	3,378,745	635	550		5,665	4,315
20.	Average number of persons per household.....	2.8	3.3	2.4		2.0	2.1
<b>CENSUS FAMILY CHARACTERISTICS</b>							
Census families							
21.	Total number of census families in private households.....	906,385	145	155		1,205	990
by size of family							
22.	2 persons.....	355,920	60	85		725	555
23.	3 persons.....	212,565	30	35		265	240
24.	4 persons.....	226,350	30	25		145	135
25.	5 or more persons.....	111,545	20	10		65	65
by family structure and presence of children							
26.	Number of husband-wife families.....	791,135	110	125		955	730
27.	With no children at home.....	289,510	35	65		550	365
28.	With children at home.....	501,625	70	65		410	365
29.	1 child at home.....	178,075	25	25		215	190
30.	2 children at home.....	215,660	25	25		130	120
31.	3 or more children at home.....	107,890	25	10		65	60
32.	Number of lone-parent families.....	115,250	30	25		250	265
33.	Male parent.....	19,840	5	5		45	45
34.	1 child at home.....	12,040	5	-		35	30
35.	2 children at home.....	5,500	-	-		10	5
36.	3 or more children at home.....	2,300	-	-		-	-
37.	Female parent.....	95,410	25	20		200	220
38.	1 child at home.....	54,370	15	10		145	155
39.	2 children at home.....	28,995	5	10		40	50
40.	3 or more children at home.....	12,040	5	5		15	20

Tableau 1. (suite)

Certaines caractéristiques des secteurs de recensement, recensement de 1986 - données intégrales

Toronto 006	Toronto 007.01	Toronto 007.02	Toronto 008	Toronto 009	Toronto 010	Caractéristiques	N°
<b>CARACTÉRISTIQUES DU LOGEMENT</b>							
-	1,640	2,480	15	-	2,310	Nombre total de logements privés occupés.....	1.
selon le mode d'occupation							
-	195	105	-	-	610	Possédé.....	2.
-	1,450	2,375	15	-	1,700	Loué.....	3.
-	-	-	-	-	-	Dans une réserve (2).....	4.
selon le type de logement							
-	100	95	-	-	50	Maison individuelle non attenante.....	5.
-	1,005	1,965	-	-	1,195	Appartement, 5 étages ou plus.....	6.
-	-	5	-	-	-	Logement mobile.....	7.
-	540	420	20	-	1,060	Tous autres types (3).....	8.
<b>CARACTÉRISTIQUES DU MÉNAGE</b>							
Ménages privés							
-	1,645	2,480	15	-	2,310	Nombre total de ménages privés.....	9.
selon la taille du ménage							
-	760	1,055	5	-	780	1 personne.....	10.
-	485	735	5	-	720	2 personnes.....	11.
-	195	345	5	-	295	3 personnes.....	12.
-	170	300	-	-	375	4 - 5 personnes.....	13.
-	30	45	5	-	130	6 - 9 personnes.....	14.
-	-	5	-	-	5	10 personnes ou plus.....	15.
selon le nombre de familles							
-	955	1,355	5	-	1,105	Ménage non familial.....	16.
-	670	1,110	10	-	1,130	1 famille de recensement.....	17.
-	15	15	-	-	75	2 familles de recensement ou plus.....	18.
Personnes dans les ménages privés							
-	3,260	5,160	45	-	5,710	Total.....	19.
--	2.0	2.1	2.6	--	2.5	Nombre moyen de personnes par ménage.....	20.
<b>CARACTÉRISTIQUES DE LA FAMILLE DE RECENSEMENT</b>							
Familles de recensement							
-	705	1,145	15	-	1,290	Nombre total de familles de recensement dans les ménages privés.....	21.
selon la taille de la famille							
-	405	615	-	-	640	2 personnes.....	22.
-	160	290	5	-	285	3 personnes.....	23.
-	105	175	-	-	210	4 personnes.....	24.
-	35	60	-	-	155	5 personnes ou plus.....	25.
selon la structure de la famille et la présence d'enfants							
-	585	930	5	-	1,120	Nombre de familles époux-épouse.....	26.
-	325	465	-	-	530	Sans enfants à la maison.....	27.
-	260	465	5	-	590	Avec enfants à la maison.....	28.
-	130	250	5	-	240	1 enfant à la maison.....	29.
-	100	160	-	-	200	2 enfants à la maison.....	30.
-	35	55	5	-	145	3 enfants ou plus à la maison.....	31.
-	125	215	5	-	165	Nombre de familles monoparentales.....	32.
-	15	35	-	-	30	Parent de sexe masculin.....	33.
-	10	20	-	-	25	1 enfant à la maison.....	34.
-	5	10	-	-	5	2 enfants à la maison.....	35.
-	5	5	-	-	-	3 enfants ou plus à la maison.....	36.
-	110	185	5	-	135	Parent de sexe féminin.....	37.
-	70	135	5	-	90	1 enfant à la maison.....	38.
-	30	30	-	-	35	2 enfants à la maison.....	39.
-	10	20	-	-	15	3 enfants ou plus à la maison.....	40.

Voir nota, renvoi(s) et abréviation(s) sur l'encart à la fin de la publication.

**Table 1. (continued)**  
**Selected Characteristics for Census Tracts, 1986 Census - 100% data**

No.	Characteristics	Toronto (Consolidated - Unifiée)  CMA/RMR	Toronto 001	Toronto 002	Toronto 003	Toronto 004	Toronto 005
<b>CENSUS FAMILY CHARACTERISTICS</b> (concluded)							
<b>Children in Census Families</b>							
1.	Total number of children at home.....	1,149,205	200	140	XXX	1,035	985
by age							
2.	Under 6 years of age.....	271,080	35	50		365	320
3.	6 - 14 years.....	382,650	75	55		330	315
4.	15 - 17 years.....	139,880	25	10		80	105
5.	18 - 24 years.....	264,260	40	20		145	145
6.	25 years and over.....	91,330	20	10		115	95
7.	Average number of children per census family(4) .	1.3	1.4	0.9		0.9	1.0
<b>Persons in Private Households</b>							
by census family status and living arrangements							
8.	Total number of persons.....	3,378,740	640	550		5,665	4,310
9.	Number of non-family persons.....	532,015	185	125		2,470	1,605
10.	Living with relatives (5).....	135,130	55	25		375	275
11.	Living with non-relatives only.....	139,695	100	50		750	495
12.	Living alone.....	257,180	25	50		1,345	835
13.	Number of family persons.....	2,846,725	455	420		3,200	2,705
14.	Average number of persons per census family.....	3.1	3.2	2.8		2.7	2.7
15.	Total number of persons 65 years and over.....	305,550	60	45		595	375
16.	Number of non-family persons 65 years and over.....	127,905	20	15		355	255
17.	Living with relatives (5).....	37,815	10	-		65	35
18.	Living with non-relatives only.....	7,895	5	-		50	20
19.	Living alone.....	82,200	5	10		245	200
20.	Number of family persons 65 years and over..	177,640	40	30		235	115
<b>ECONOMIC FAMILY CHARACTERISTICS</b>							
<b>Economic Families</b>							
21.	Total number of economic families in private households.....	903,690	145	160		1,300	1,040
by size of family							
22.	2 persons.....	325,635	50	85		740	540
23.	3 persons.....	205,750	30	40		300	250
24.	4 persons.....	222,875	25	25		160	145
25.	5 or more persons.....	149,430	40	15		100	105
<b>Persons in Private Households</b>							
26.	Total.....	3,378,740	635	550		5,665	4,310
27.	Number of unattached individuals.....	396,880	125	100		2,095	1,330
28.	Number of economic family persons.....	2,981,860	515	445		3,570	2,980
29.	Average number of persons per economic family...	3.3	3.5	2.8		2.7	2.9

Tableau 1. (suite).

Certaines caractéristiques des secteurs de recensement, recensement de 1986 - données intégrales

Toronto 006	Toronto 007.01	Toronto 007.02	Toronto 008	Toronto 009	Toronto 010	Caractéristiques	N°
						<b>CARACTÉRISTIQUES DE LA FAMILLE DE RECENSEMENT (fin)</b>	
						<b>Enfants dans les familles de recensement</b>	
-	610	1,070	20	-	1,415	Nombre total d'enfants à la maison.....	1.
						<b>selon l'âge</b>	
-	195	415	10	-	350	Moins de 6 ans.....	2.
-	170	325	10	-	450	6 - 14 ans.....	3.
-	50	80	5	-	165	15 - 17 ans.....	4.
-	115	140	-	-	315	18 - 24 ans.....	5.
-	80	120	-	-	135	25 ans et plus.....	6.
--	0.9	0.9	1.7	--	1.1	Nombre moyen d'enfants par famille de recensement (4).....	7.
						<b>Personnes dans les ménages privés</b>	
						<b>selon la situation des particuliers dans la famille de recensement et modalité de vie</b>	
-	3,260	5,160	45	-	5,705	Nombre total de personnes.....	8.
-	1,360	2,015	10	-	1,885	Nombre de personnes hors famille.....	9.
-	205	355	-	-	345	Vivant avec des personnes apparentées (5).....	10.
-	395	610	-	-	765	Vivant avec des personnes non apparentées seulement.....	11.
-	760	1,055	5	-	780	Vivant seules.....	12.
-	1,900	3,145	35	-	3,820	Nombre de personnes dans les familles.....	13.
--	2.7	2.7	3.2	--	3.0	Nombre moyen de personnes par famille de recensement.....	14.
-	255	375	-	-	425	Nombre total de personnes de 65 ans et plus.....	15.
-	135	205	-	-	210	Nombre de personnes hors famille de 65 ans et plus.....	16.
-	25	40	-	-	70	Vivant avec des personnes apparentées (5).....	17.
-	15	20	-	-	45	Vivant avec des personnes non apparentées seulement.....	18.
-	95	145	-	-	90	Vivant seules.....	19.
-	120	165	-	-	215	Nombre de personnes de 65 ans et plus dans les familles.....	20.
						<b>CARACTÉRISTIQUES DE LA FAMILLE ÉCONOMIQUE</b>	
						<b>Familles économiques</b>	
-	750	1,230	10	-	1,290	Nombre total de familles économiques dans les ménages privés.....	21.
						<b>selon la taille de la famille</b>	
-	425	635	5	-	600	2 personnes.....	22.
-	155	300	5	-	240	3 personnes.....	23.
-	115	205	-	-	205	4 personnes.....	24.
-	60	90	5	-	245	5 personnes ou plus.....	25.
						<b>Personnes dans les ménages privés</b>	
-	3,260	5,160	45	-	5,705	Total.....	26.
-	1,155	1,660	5	-	1,545	Nombre de personnes seules.....	27.
-	2,105	3,500	35	-	4,160	Nombre de personnes dans la famille économique.....	28.
--	2.8	2.8	3.2	--	3.2	Nombre moyen de personnes par famille économique.....	29.

Table 1. (continued)  
Selected Characteristics for Census Tracts, 1986 Census - 100% data

No.	Characteristics	Toronto 011	Toronto 012	Toronto 013	Toronto 014	Toronto 015	Toronto 016
<b>POPULATION/LAND AREA</b>							
1.	Population, 1981(1).....	904	-A	1,276	16	167	976
2.	Population, 1986.....	1,014	353	1,982	15	1,002	964
3.	Population percentage change, 1981-1986.....	12.2%	..	55.3%	-6.3%	500.0%	-1.2%
4.	Land area in square kilometres, 1986.....	0.98	1.14	0.73	0.44	0.28	0.67
5.	Population density per square kilometre, 1986...	1 034.7	309.6	2 715.1	34.1	3 578.6	1 438.8
<b>POPULATION CHARACTERISTICS</b>							
6.	Total population.....	1,015	355	1,980	XXX	1,000	960
<b>by sex and age</b>							
7.	Male, total.....	620	205	1,000		555	590
8.	0 - 4 years.....	15	5	45		15	10
9.	5 - 9 years.....	10	-	20		5	10
10.	10 - 14 years.....	15	5	15		10	5
11.	15 - 19 years.....	30	5	35		15	20
12.	20 - 24 years.....	75	25	70		55	70
13.	25 - 34 years.....	190	80	200		135	165
14.	35 - 44 years.....	115	40	205		135	100
15.	45 - 54 years.....	55	20	145		95	90
16.	55 - 64 years.....	60	20	165		65	75
17.	65 - 74 years.....	35	5	70		25	30
18.	75 years and over.....	25	5	15		5	25
19.	Female, total.....	400	150	985		450	375
20.	0 - 4 years.....	15	5	30		10	15
21.	5 - 9 years.....	20	-	15		5	10
22.	10 - 14 years.....	10	5	10		-	5
23.	15 - 19 years.....	15	-	35		10	20
24.	20 - 24 years.....	60	5	60		50	40
25.	25 - 34 years.....	130	60	235		145	105
26.	35 - 44 years.....	55	30	200		100	75
27.	45 - 54 years.....	30	15	145		65	40
28.	55 - 64 years.....	30	20	155		45	30
29.	65 - 74 years.....	15	5	70		10	15
30.	75 years and over.....	10	5	30		5	15
<b>by marital status</b>							
31.	Single (never married), total.....	570	130	665		330	455
32.	Single (never married), 15 years of age and over.....	485	115	520		290	395
33.	Married (includes separated).....	335	200	1,065		590	390
34.	Widowed.....	40	5	90		20	45
35.	Divorced.....	65	20	165		60	75
<b>by mother tongue</b>							
36.	Single responses.....	955	340	1,905		980	925
37.	English.....	630	285	1,385		835	780
38.	French.....	30	15	65		45	25
39.	Non-official languages.....	290	40	455		110	115
40.	Italian.....	10	-	15		10	5
41.	Chinese.....	55	15	105		5	20
42.	Portuguese.....	120	-	5		-	10
43.	German.....	10	5	60		25	20
44.	Greek.....	-	-	-		5	5
45.	Other languages.....	100	20	270		65	55
46.	Multiple responses.....	55	10	80		20	40
47.	English and French.....	10	5	15		5	15
48.	English and non-official language(s).....	45	10	55		15	20
49.	French and non-official language(s).....	-	-	-		-	-
50.	English, French and non-official language(s).....	5	-	10		-	-
51.	Non-official languages.....	5	-	-		-	-



Tableau 1. (suite)

Certaines caractéristiques des secteurs de recensement, recensement de 1986 - données intégrales

Toronto 017	Toronto 018	Toronto 019	Toronto 020	Toronto 021	Toronto 022	Caractéristiques	N°
						<b>POPULATION/SUPERFICIE</b>	
1,538	1,841	3,041	13	5,237	3,928	Population, 1981(1).....	1.
3,841	1,737	3,112	4	5,327	3,867	Population, 1986.....	2.
149.7%	-5.6%	2.3%	-69.2%	1.7%	-1.6%	Taux de variation de la population, 1981-1986....	3.
1.14	0.34	0.44	0.52	0.85	0.54	Superficie en kilomètres carrés, 1986.....	4.
3 369,3	5 108,8	7 072,7	7,7	6 267,1	7 161,1	Densité de la population par kilomètre carré, 1986.....	5.
						<b>CARACTÉRISTIQUES DE LA POPULATION</b>	
3,845	1,740	3,110	XXX	5,330	3,865	Population totale.....	6.
						<b>selon le sexe et l'âge</b>	
1,745	880	1,495		2,560	1,850	Hommes, total.....	7.
120	45	95		155	135	0 - 4 ans.....	8.
120	50	85		115	115	5 - 9 ans.....	9.
85	40	95		100	135	10 - 14 ans.....	10.
95	50	130		110	140	15 - 19 ans.....	11.
160	95	165		225	115	20 - 24 ans.....	12.
530	210	280		750	365	25 - 34 ans.....	13.
315	140	225		520	370	35 - 44 ans.....	14.
130	105	145		230	195	45 - 54 ans.....	15.
120	85	130		190	145	55 - 64 ans.....	16.
50	40	85		110	85	65 - 74 ans.....	17.
20	20	60		55	55	75 ans et plus.....	18.
2,095	860	1,615		2,770	2,015	Femmes, total.....	19.
125	45	100		125	125	0 - 4 ans.....	20.
110	35	75		85	130	5 - 9 ans.....	21.
115	50	95		105	105	10 - 14 ans.....	22.
95	65	105		120	115	15 - 19 ans.....	23.
210	95	180		295	140	20 - 24 ans.....	24.
610	205	280		795	400	25 - 34 ans.....	25.
370	105	200		510	385	35 - 44 ans.....	26.
170	90	135		250	175	45 - 54 ans.....	27.
155	70	135		175	170	55 - 64 ans.....	28.
80	55	95		170	150	65 - 74 ans.....	29.
50	45	215		140	120	75 ans et plus.....	30.
						<b>selon l'état matrimonial</b>	
1,870	845	1,430		2,385	1,665	Célibataires (jamais marié(e)s), total.....	31.
1,190	580	885		1,695	920	Célibataires (jamais marié(e)s), 15 ans et plus.....	32.
1,510	695	1,330		2,380	1,850	Marié(e)s (comprend séparé(e)s).....	33.
130	90	260		230	195	Veufs (ves).....	34.
325	105	85		335	155	Divorcé(e)s.....	35.
						<b>selon la langue maternelle</b>	
3,680	1,640	2,935		5,245	3,795	Réponses uniques.....	36.
2,770	1,295	2,040		4,745	3,435	Anglais.....	37.
160	35	50		90	60	Français.....	38.
750	310	840		405	305	Langues non officielles.....	39.
30	5	25		25	15	Italien.....	40.
115	160	455		35	25	Chinois.....	41.
10	50	160		5	5	Portugais.....	42.
50	10	25		110	65	Allemand.....	43.
10	10	15		15	20	Grec.....	44.
525	70	165		215	170	Autres langues.....	45.
160	95	180		80	70	Réponses multiples.....	46.
60	25	25		25	10	Anglais et français.....	47.
90	75	140		55	55	Anglais et langue(s) non officielle(s).....	48.
-	5	5		-	-	Français et langue(s) non officielle(s).....	49.
5	-	15		-	5	Anglais, français et langue(s) non officielle(s).....	50.
-	-	-		5	-	Langues non officielles.....	51.

**Table 1. (continued)**  
**Selected Characteristics for Census Tracts, 1986 Census - 100% data**

No.	Characteristics	Toronto 011	Toronto 012	Toronto 013	Toronto 014	Toronto 015	Toronto 016
<b>DWELLING CHARACTERISTICS</b>							
1.	Total number of occupied private dwellings.....	385	220	1,085	XXX	525	395
by tenure							
2.	Owned.....	110	105	575		140	150
3.	Rented.....	280	110	510		380	240
4.	On reserve (2).....	-	-	-		-	-
by type of dwelling							
5.	Single-detached house.....	10	5	15		-	15
6.	Apartment, 5 or more storeys.....	35	195	1,050		490	100
7.	Movable dwelling.....	-	-	-		-	-
8.	All other types (3).....	345	20	20		35	280
<b>HOUSEHOLD CHARACTERISTICS</b>							
Private Households							
9.	Total number of private households.....	390	215	1,085		525	395
by size of household							
10.	1 person.....	155	105	480		185	145
11.	2 persons.....	105	90	425		260	160
12.	3 persons.....	60	10	110		55	50
13.	4 - 5 persons.....	40	5	70		20	35
14.	6 - 9 persons.....	30	-	-		5	10
15.	10 or more persons.....	-	-	5		-	-
by number of families							
16.	Non-family household.....	240	130	560		255	210
17.	1 census family.....	135	90	520		275	180
18.	2 or more census families.....	15	-	-		-	5
Persons in Private Households							
19.	Total.....	910	350	1,965		975	820
20.	Average number of persons per household.....	2.4	1.6	1.8		1.9	2.1
<b>CENSUS FAMILY CHARACTERISTICS</b>							
Census families							
21.	Total number of census families in private households.....	160	85	535		275	190
by size of family							
22.	2 persons.....	85	75	380		210	130
23.	3 persons.....	35	15	90		45	30
24.	4 persons.....	20	5	55		10	20
25.	5 or more persons.....	20	5	10		5	10
by family structure and presence of children							
26.	Number of husband-wife families.....	135	80	455		250	150
27.	With no children at home.....	65	70	320		195	105
28.	With children at home.....	65	15	135		60	45
29.	1 child at home.....	30	10	80		40	20
30.	2 children at home.....	20	5	50		10	20
31.	3 or more children at home.....	15	-	10		5	15
32.	Number of lone-parent families.....	25	5	75		25	40
33.	Male parent.....	10	-	15		15	10
34.	1 child at home.....	5	-	15		5	5
35.	2 children at home.....	5	-	-		5	5
36.	3 or more children at home.....	-	-	5		-	-
37.	Female parent.....	15	5	65		10	30
38.	1 child at home.....	10	5	45		5	20
39.	2 children at home.....	5	-	10		5	5
40.	3 or more children at home.....	-	-	10		5	-

See note(s), footnote(s) and abbreviation(s) on foldout at end of publication.

Tableau 1. (suite)

Certaines caractéristiques des secteurs de recensement, recensement de 1986 - données intégrales

Toronto 017	Toronto 018	Toronto 019	Toronto 020	Toronto 021	Toronto 022	Caractéristiques	N°
<b>CARACTÉRISTIQUES DU LOGEMENT</b>							
1,930	610	875	XXX	2,535	1,500	Nombre total de logements privés occupés.....	1.
selon le mode d'occupation							
140	335	605		970	1,030	Possédé.....	2.
1,790	280	270		1,570	465	Loué.....	3.
-	-	-		-	-	Dans une réserve (2).....	4.
selon le type de logement							
5	45	50		460	625	Maison individuelle non attenante.....	5.
1,260	5	15		20	-	Appartement, 5 étages ou plus.....	6.
-	-	-		5	-	Logement mobile.....	7.
665	560	815		2,055	875	Tous autres types (3).....	8.
<b>CARACTÉRISTIQUES DU MÉNAGE</b>							
Ménages privés							
1,930	610	880		2,535	1,500	Nombre total de ménages privés.....	9.
selon la taille du ménage							
845	140	115		945	380	1 personne.....	10.
610	195	240		895	470	2 personnes.....	11.
265	120	160		360	275	3 personnes.....	12.
190	120	250		320	335	4 - 5 personnes.....	13.
20	45	100		25	45	6 - 9 personnes.....	14.
-	-	5		-	-	10 personnes ou plus.....	15.
selon le nombre de familles							
985	255	220		1,255	505	Ménage non familial.....	16.
940	335	600		1,260	975	1 famille de recensement.....	17.
10	20	55		20	15	2 familles de recensement ou plus.....	18.
Personnes dans les ménages privés							
3,805	1,695	2,900		5,315	3,855	Total.....	19.
2.0	2.8	3.3		2.1	2.6	Nombre moyen de personnes par ménage.....	20.
<b>CARACTÉRISTIQUES DE LA FAMILLE DE RECENSEMENT</b>							
Familles de recensement							
950	375	710		1,295	1,005	Nombre total de familles de recensement dans les ménages privés.....	21.
selon la taille de la famille							
550	185	280		750	435	2 personnes.....	22.
225	95	155		280	235	3 personnes.....	23.
130	55	165		185	215	4 personnes.....	24.
50	50	105		80	115	5 personnes ou plus.....	25.
selon la structure de la famille et la présence d'enfants							
630	285	575		1,045	850	Nombre de familles époux-épouse.....	26.
325	130	200		580	340	Sans enfants à la maison.....	27.
300	155	375		470	505	Avec enfants à la maison.....	28.
140	65	135		225	190	1 enfant à la maison.....	29.
110	50	145		175	205	2 enfants à la maison.....	30.
50	40	95		75	110	3 enfants ou plus à la maison.....	31.
315	95	135		245	160	Nombre de familles monoparentales.....	32.
40	20	30		40	25	Parent de sexe masculin.....	33.
30	10	20		30	20	1 enfant à la maison.....	34.
10	5	5		5	5	2 enfants à la maison.....	35.
-	-	10		5	5	3 enfants ou plus à la maison.....	36.
275	75	100		205	135	Parent de sexe féminin.....	37.
190	45	60		140	75	1 enfant à la maison.....	38.
70	20	20		55	45	2 enfants à la maison.....	39.
20	10	15		10	10	3 enfants ou plus à la maison.....	40.

Table 1. (continued)  
Selected Characteristics for Census Tracts, 1986 Census - 100% data

No.	Characteristics	Toronto 011	Toronto 012	Toronto 013	Toronto 014	Toronto 015	Toronto 016
<b>CENSUS FAMILY CHARACTERISTICS (concluded)</b>							
<b>Children in Census Families</b>							
1.	Total number of children at home.....	170	30	310	XXX	115	145
by age							
2.	Under 6 years of age.....	45	5	95		25	25
3.	6 - 14 years.....	40	5	50		15	25
4.	15 - 17 years.....	20	-	25		10	20
5.	18 - 24 years.....	50	10	90		45	55
6.	25 years and over.....	10	5	45		20	25
7.	Average number of children per census family(4) .	1.1	0.3	0.6		0.4	0.8
<b>Persons in Private Households</b>							
by census family status and living arrangements							
8.	Total number of persons.....	910	350	1,970		975	820
9.	Number of non-family persons.....	450	150	675		340	335
10.	Living with relatives (5).....	40	15	90		45	35
11.	Living with non-relatives only.....	255	25	110		100	160
12.	Living alone.....	155	110	480		190	145
13.	Number of family persons.....	460	200	1,295		640	485
14.	Average number of persons per census family.....	2.9	2.3	2.4		2.3	2.6
15.	Total number of persons 65 years and over.....	65	10	185		40	50
16.	Number of non-family persons 65 years and over.....	45	10	70		20	20
17.	Living with relatives (5).....	15	-	10		5	5
18.	Living with non-relatives only.....	25	-	5		-	5
19.	Living alone.....	10	5	55		15	10
20.	Number of family persons 65 years and over..	15	5	110		20	35
<b>ECONOMIC FAMILY CHARACTERISTICS</b>							
<b>Economic Families</b>							
21.	Total number of economic families in private households.....	165	95	560		290	195
by size of family							
22.	2 persons.....	80	80	390		220	125
23.	3 persons.....	35	10	95		50	25
24.	4 persons.....	20	5	60		10	20
25.	5 or more persons.....	30	5	10		10	15
<b>Persons in Private Households</b>							
26.	Total.....	910	345	1,965		975	820
27.	Number of unattached individuals.....	405	135	585		290	305
28.	Number of economic family persons.....	505	210	1,385		685	520
29.	Average number of persons per economic family...	3.1	2.3	2.5		2.4	2.7

Tableau 1. (suite)

Certaines caractéristiques des secteurs de recensement, recensement de 1986 - données intégrales

Toronto 017	Toronto 018	Toronto 019	Toronto 020	Toronto 021	Toronto 022	Caractéristiques	N°
						<b>CARACTÉRISTIQUES DE LA FAMILLE DE RECENSEMENT (fin)</b>	
						<b>Enfants dans les familles de recensement</b>	
985	455	990	XXX	1,145	1,205	Nombre total d'enfants à la maison.....	1.
						<b>selon l'âge</b>	
290	95	215		315	315	Moins de 6 ans.....	2.
345	155	295		360	425	6 - 14 ans.....	3.
105	60	125		130	140	15 - 17 ans.....	4.
165	90	235		235	230	18 - 24 ans.....	5.
55	60	125		105	95	25 ans et plus.....	6.
1.0	1.2	1.4		0.9	1.2	Nombre moyen d'enfants par famille de recensement (4).....	7.
						<b>Personnes dans les ménages privés</b>	
						<b>selon la situation des particuliers dans la famille de recensement et modalité de vie</b>	
3,800	1,695	2,900		5,315	3,860	Nombre total de personnes.....	8.
1,255	575	620		1,825	795	Nombre de personnes hors famille.....	9.
165	125	220		200	140	Vivant avec des personnes apparentées (5).....	10.
250	310	285		685	280	Vivant avec des personnes non apparentées seulement.....	11.
845	140	115		940	375	Vivant seules.....	12.
2,550	1,120	2,280		3,485	3,060	Nombre de personnes dans les familles.....	13.
2.7	3.0	3.2		2.7	3.0	Nombre moyen de personnes par famille de recensement.....	14.
200	155	265		470	405	Nombre total de personnes de 65 ans et plus... et plus.....	15.
120	90	115		235	190	Nombre de personnes hors famille de 65 ans et plus.....	16.
15	40	55		55	55	Vivant avec des personnes apparentées (5).....	17.
5	20	20		15	10	Vivant avec des personnes non apparentées seulement.....	18.
95	35	45		160	125	Vivant seules.....	19.
85	65	145		240	215	Nombre de personnes de 65 ans et plus dans les familles.....	20.
						<b>CARACTÉRISTIQUES DE LA FAMILLE ÉCONOMIQUE</b>	
						<b>Familles économiques</b>	
985	390	700		1,335	1,025	Nombre total de familles économiques dans les ménages privés.....	21.
						<b>selon la taille de la famille</b>	
545	175	240		745	425	2 personnes.....	22.
235	85	145		290	245	3 personnes.....	23.
135	50	150		215	220	4 personnes.....	24.
65	75	170		90	140	5 personnes ou plus.....	25.
						<b>Personnes dans les ménages privés</b>	
3,805	1,695	2,895		5,315	3,860	Total.....	26.
1,095	450	400		1,625	655	Nombre de personnes seules.....	27.
2,710	1,240	2,495		3,690	3,200	Nombre de personnes dans la famille économique.....	28.
2.8	3.2	3.5		2.8	3.1	Nombre moyen de personnes par famille économique.....	29.

Table 1. (continued)  
Selected Characteristics for Census Tracts, 1986 Census - 100% data

No.	Characteristics	Toronto 023	Toronto 024	Toronto 025	Toronto 026	Toronto 027	Toronto 028
<b>POPULATION/LAND AREA</b>							
1.	Population, 1981(1).....	3,281	6,653	3,274	6,531	4,501	5,077
2.	Population, 1986.....	3,236	6,671	3,316	6,642	4,743	4,993
3.	Population percentage change, 1981-1986.....	-1.4%	0.3%	1.3%	1.7%	5.4%	-1.7%
4.	Land area in square kilometres, 1986.....	0.67	0.70	0.52	0.75	0.47	0.67
5.	Population density per square kilometre, 1986...	4 829.9	9 530.0	6 376.9	8 856.0	10 091.5	7 452.2
<b>POPULATION CHARACTERISTICS</b>							
6.	Total population.....	3,240	6,670	3,315	6,645	4,740	4,995
by sex and age							
7.	Male, total.....	1,560	3,285	1,600	3,300	2,330	2,590
8.	0 - 4 years.....	110	205	105	225	165	170
9.	5 - 9 years.....	105	190	70	190	160	110
10.	10 - 14 years.....	125	185	90	190	155	140
11.	15 - 19 years.....	95	160	100	235	170	195
12.	20 - 24 years.....	110	285	155	360	245	305
13.	25 - 34 years.....	265	845	385	715	495	630
14.	35 - 44 years.....	310	625	250	450	295	380
15.	45 - 54 years.....	160	290	160	345	235	255
16.	55 - 64 years.....	130	260	170	295	220	220
17.	65 - 74 years.....	90	140	75	210	110	120
18.	75 years and over.....	65	90	40	95	65	65
19.	Female, total.....	1,675	3,390	1,715	3,340	2,410	2,405
20.	0 - 4 years.....	105	190	115	205	155	145
21.	5 - 9 years.....	80	165	65	185	120	130
22.	10 - 14 years.....	100	170	65	180	140	120
23.	15 - 19 years.....	100	165	85	240	195	155
24.	20 - 24 years.....	130	315	160	365	225	260
25.	25 - 34 years.....	305	815	435	650	450	545
26.	35 - 44 years.....	305	545	230	425	340	315
27.	45 - 54 years.....	160	305	165	320	215	260
28.	55 - 64 years.....	150	270	200	345	245	215
29.	65 - 74 years.....	145	235	110	265	180	135
30.	75 years and over.....	110	215	80	155	135	110
by marital status							
31.	Single (never married), total.....	1,320	2,890	1,510	3,070	2,270	2,375
32.	Single (never married), 15 years of age and over.....	710	1,785	1,005	1,890	1,365	1,560
33.	Married (includes separated).....	1,660	3,125	1,465	2,885	2,045	2,185
34.	Widowed.....	160	375	160	395	275	250
35.	Divorced.....	90	285	180	285	150	180
by mother tongue							
36.	Single responses.....	3,205	6,520	3,205	6,325	4,470	4,705
37.	English.....	2,955	5,845	2,765	4,610	2,880	3,045
38.	French.....	25	100	65	110	80	90
39.	Non-official languages.....	220	575	380	1,605	1,515	1,570
40.	Italian.....	10	60	30	60	35	40
41.	Chinese.....	10	60	85	820	990	930
42.	Portuguese.....	-	15	25	65	125	155
43.	German.....	65	115	40	65	40	45
44.	Greek.....	10	25	30	115	50	90
45.	Other languages.....	130	295	165	480	265	300
46.	Multiple responses.....	30	155	110	320	275	290
47.	English and French.....	5	40	40	40	45	35
48.	English and non-official language(s).....	20	105	60	260	215	240
49.	French and non-official language(s).....	-	-	-	-	5	-
50.	English, French and non-official language(s).....	5	5	5	5	5	5
51.	Non-official languages.....	-	-	5	10	-	5

Tableau 1. (suite)

Certaines caractéristiques des secteurs de recensement, recensement de 1986 - données intégrales

Toronto 029	Toronto 030	Toronto 031	Toronto 032	Toronto 033	Toronto 034	Caractéristiques	N°
						<b>POPULATION/SUPERFICIE</b>	
6,260	3,742	6,228	4,700	4,602	2,498	Population, 1981(1).....	1.
6,720	4,032	6,741	5,020	4,761	4,520	Population, 1986.....	2.
7.3%	7.7%	8.2%	6.8%	3.5%	80.9%	Taux de variation de la population, 1981-1986...	3.
0,67	0,39	0,26	0,41	0,31	0,52	Superficie en kilomètres carrés, 1986.....	4.
10 029,9	10 338,5	25 926,9	12 243,9	15 358,1	8 692,3	Densité de la population par kilomètre carré, 1986.....	5.
						<b>CARACTÉRISTIQUES DE LA POPULATION</b>	
6,720	4,030	6,745	5,020	4,760	4,520	Population totale.....	6.
						<b>selon le sexe et l'âge</b>	
3,395	1,890	3,060	3,210	2,505	2,355	Hommes, total.....	7.
205	185	375	85	105	40	0 - 4 ans.....	8.
170	185	355	45	75	30	5 - 9 ans.....	9.
220	215	355	45	60	30	10 - 14 ans.....	10.
285	290	280	100	95	80	15 - 19 ans.....	11.
385	225	295	355	275	445	20 - 24 ans.....	12.
790	270	435	690	590	685	25 - 34 ans.....	13.
520	180	315	545	405	355	35 - 44 ans.....	14.
315	155	195	500	240	230	45 - 54 ans.....	15.
265	115	215	525	355	220	55 - 64 ans.....	16.
150	55	185	205	190	150	65 - 74 ans.....	17.
85	20	70	110	110	100	75 ans et plus.....	18.
3,325	2,140	3,680	1,815	2,250	2,160	Femmes, total.....	19.
205	150	350	65	150	50	0 - 4 ans.....	20.
185	190	345	45	100	30	5 - 9 ans.....	21.
195	220	315	50	55	25	10 - 14 ans.....	22.
230	255	285	120	90	120	15 - 19 ans.....	23.
375	250	320	225	270	635	20 - 24 ans.....	24.
715	370	645	445	460	560	25 - 34 ans.....	25.
455	280	460	255	270	230	35 - 44 ans.....	26.
335	210	290	185	180	160	45 - 54 ans.....	27.
275	120	295	180	245	135	55 - 64 ans.....	28.
195	70	230	125	245	115	65 - 74 ans.....	29.
160	25	155	105	175	115	75 ans et plus.....	30.
						<b>selon l'état matrimonial</b>	
3,480	2,555	3,850	2,810	2,475	2,685	Célibataires (jamais marié(e)s); total.....	31.
2,295	1,410	1,760	2,475	1,930	2,485	Célibataires (jamais marié(e)s), 15 ans et plus.....	32.
2,575	1,145	2,075	1,440	1,465	1,340	Marié(e)s (comprend séparé(e)s).....	33.
390	150	505	285	425	200	Veufs (ves).....	34.
275	190	315	490	395	295	Divorcé(e)s.....	35.
						<b>selon la langue maternelle</b>	
6,275	3,790	6,280	4,795	4,535	4,370	Réponses uniques.....	36.
3,880	2,760	4,415	3,815	3,575	3,425	Anglais.....	37.
105	60	65	190	145	135	Français.....	38.
2,290	970	1,800	785	810	810	Langues non officielles.....	39.
45	10	25	25	20	30	Italien.....	40.
1,545	520	900	220	230	325	Chinois.....	41.
65	45	30	25	25	15	Portugais.....	42.
50	15	20	60	45	50	Allemand.....	43.
50	20	35	50	20	20	Grec.....	44.
530	355	795	400	465	375	Autres langues.....	45.
445	240	460	230	225	150	Réponses multiples.....	46.
50	30	55	50	70	45	Anglais et français.....	47.
375	200	385	155	135	95	Anglais et langue(s) non officielle(s).....	48.
5	-	5	-	10	5	Français et langue(s) non officielle(s).....	49.
15	5	15	15	10	10	Anglais, français et langue(s) non officielle(s).....	50.
-	5	5	5	5	-	Langues non officielles.....	51.

**Table 1. (continued)**  
**Selected Characteristics for Census Tracts, 1986 Census - 100% data**

No.	Characteristics	Toronto 023	Toronto 024	Toronto 025	Toronto 026	Toronto 027	Toronto 028
<b>DWELLING CHARACTERISTICS</b>							
1.	Total number of occupied private dwellings.....	1,215	2,780	1,485	2,345	1,535	1,605
by tenure							
2.	Owned.....	890	1,570	645	1,345	920	1,070
3.	Rented.....	325	1,205	845	1,000	615	535
4.	On reserve (2).....	-	-	-	-	-	-
by type of dwelling							
5.	Single-detached house.....	740	690	235	665	270	270
6.	Apartment, 5 or more storeys.....	-	210	-	165	-	20
7.	Movable dwelling.....	-	-	-	-	-	-
8.	All other types (3).....	475	1,880	1,255	1,515	1,265	1,315
<b>HOUSEHOLD CHARACTERISTICS</b>							
Private Households							
9.	Total number of private households.....	1,215	2,780	1,490	2,345	1,535	1,605
by size of household							
10.	1 person.....	250	805	520	525	310	290
11.	2 persons.....	405	965	505	695	400	470
12.	3 persons.....	240	465	220	425	295	305
13.	4 - 5 persons.....	290	475	220	550	375	400
14.	6 - 9 persons.....	35	70	30	145	140	125
15.	10 or more persons.....	-	5	5	5	10	20
by number of families							
16.	Non-family household.....	340	1,105	675	810	465	530
17.	1 census family.....	865	1,650	795	1,455	985	990
18.	2 or more census families.....	10	20	20	80	90	85
Persons in Private Households							
19.	Total.....	3,230	6,640	3,305	6,595	4,710	4,940
20.	Average number of persons per household.....	2.7	2.4	2.2	2.8	3.1	3.1
<b>CENSUS FAMILY CHARACTERISTICS</b>							
Census families							
21.	Total number of census families in private households.....	880	1,700	840	1,620	1,170	1,170
by size of family							
22.	2 persons.....	385	890	460	690	460	505
23.	3 persons.....	205	375	185	400	290	270
24.	4 persons.....	200	290	140	335	255	225
25.	5 or more persons.....	85	145	55	195	165	170
by family structure and presence of children							
26.	Number of husband-wife families.....	775	1,395	630	1,255	910	960
27.	With no children at home.....	320	690	330	485	310	395
28.	With children at home.....	460	700	300	770	600	565
29.	1 child at home.....	175	285	130	295	230	215
30.	2 children at home.....	195	270	120	290	225	190
31.	3 or more children at home.....	90	145	45	185	150	160
32.	Number of lone-parent families.....	105	305	210	370	255	215
33.	Male parent.....	15	60	25	60	30	55
34.	1 child at home.....	15	35	20	40	25	30
35.	2 children at home.....	-	15	5	10	5	15
36.	3 or more children at home.....	-	5	-	10	5	10
37.	Female parent.....	85	245	185	310	220	160
38.	1 child at home.....	55	155	115	165	120	85
39.	2 children at home.....	25	70	45	90	60	40
40.	3 or more children at home.....	5	15	20	50	45	35

See note (s), footnote (s) and abbreviation (s) on foldout at end of publication.



Tableau 1. (suite)

Certaines caractéristiques des secteurs de recensement, recensement de 1986 - données intégrales

Toronto 029	Toronto 030	Toronto 031	Toronto 032	Toronto 033	Toronto 034	Caractéristiques	N°
<b>CARACTÉRISTIQUES DU LOGEMENT</b>							
2,230	1,200	2,520	2,170	2,515	2,510	Nombre total de logements privés occupés.....	1.
selon le mode d'occupation							
980	150	25	330	205	285	Possédé.....	2.
1,250	1,055	2,490	1,840	2,310	2,220	Loué.....	3.
-	-	-	-	-	-	Dans une réserve(2).....	4.
selon le type de logement							
220	105	5	80	35	5	Maison individuelle non attenante.....	5.
165	510	1,695	1,000	1,935	2,115	Appartement, 5 étages ou plus.....	6.
-	-	-	-	-	5	Logement mobile.....	7.
1,845	590	820	1,085	540	385	Tous autres types (3).....	8.
<b>CARACTÉRISTIQUES DU MÉNAGE</b>							
Ménages privés							
2,230	1,205	2,520	2,170	2,515	2,510	Nombre total de ménages privés.....	9.
selon la taille du ménage							
545	215	785	1,330	1,335	1,355	1 personne.....	10.
605	250	530	545	785	825	2 personnes.....	11.
390	225	505	150	240	210	3 personnes.....	12.
455	360	570	110	125	100	4 - 5 personnes.....	13.
210	150	130	30	30	20	6 - 9 personnes.....	14.
20	-	5	-	-	-	10 personnes ou plus.....	15.
selon le nombre de familles							
850	305	890	1,605	1,660	1,860	Ménage non familial.....	16.
1,275	875	1,595	555	840	635	1 famille de recensement.....	17.
95	20	30	10	10	5	2 familles de recensement ou plus.....	18.
Personnes dans les ménages privés							
6,590	3,975	6,725	3,570	4,335	4,185	Total.....	19.
3.0	3.3	2.7	1.6	1.7	1.7	Nombre moyen de personnes par ménage.....	20.
<b>CARACTÉRISTIQUES DE LA FAMILLE DE RECENSEMENT</b>							
Familles de recensement							
1,480	915	1,660	575	865	655	Nombre total de familles de recensement dans les ménages privés.....	21.
selon la taille de la famille							
625	250	570	380	580	480	2 personnes.....	22.
355	235	500	105	165	115	3 personnes.....	23.
255	195	330	60	75	45	4 personnes.....	24.
245	245	265	35	35	15	5 personnes ou plus.....	25.
selon la structure de la famille et la présence d'enfants							
1,085	450	800	460	530	515	Nombre de familles époux-épouse.....	26.
410	95	220	305	360	390	Sans enfants à la maison.....	27.
680	355	580	155	170	130	Avec enfants à la maison.....	28.
250	70	180	75	95	75	1 enfant à la maison.....	29.
210	100	195	50	50	35	2 enfants à la maison.....	30.
215	185	205	30	30	15	3 enfants ou plus à la maison.....	31.
395	470	860	115	335	140	Nombre de familles monoparentales.....	32.
55	40	55	15	25	25	Parent de sexe masculin.....	33.
35	15	35	10	20	20	1 enfant à la maison.....	34.
10	10	15	-	-	5	2 enfants à la maison.....	35.
10	10	10	-	5	5	3 enfants ou plus à la maison.....	36.
340	430	805	105	305	115	Parent de sexe féminin.....	37.
185	140	320	60	205	70	1 enfant à la maison.....	38.
95	145	305	20	70	35	2 enfants à la maison.....	39.
65	145	180	20	35	10	3 enfants ou plus à la maison.....	40.

Voir notes, renvoi(s) et abréviation(s) sur l'encart à la fin de la publication.

Table 1. (continued)  
Selected Characteristics for Census Tracts, 1986 Census - 100% data

No.	Characteristics	Toronto 023	Toronto 024	Toronto 025	Toronto 026	Toronto 027	Toronto 028
<b>CENSUS FAMILY CHARACTERISTICS (concluded)</b>							
<b>Children in Census Families</b>							
1.	Total number of children at home.....	1,010	1,740	845	2,110	1,640	1,535
by age							
2.	Under 6 years of age.....	250	455	235	490	365	345
3.	6 - 14 years.....	355	605	250	650	505	435
4.	15 - 17 years.....	115	170	100	255	205	170
5.	18 - 24 years.....	195	325	160	475	350	375
6.	25 years and over.....	90	185	95	240	215	210
7.	Average number of children per census family(4).	1.1	1.0	1.0	1.3	1.4	1.3
<b>Persons in Private Households</b>							
by census family status and living arrangements							
8.	Total number of persons.....	3,230	6,635	3,300	6,595	4,710	4,940
9.	Number of non-family persons.....	560	1,800	990	1,615	990	1,275
10.	Living with relatives (5).....	110	300	180	430	285	375
11.	Living with non-relatives only.....	205	700	285	655	390	610
12.	Living alone.....	250	805	515	520	310	290
13.	Number of family persons.....	2,670	4,840	2,315	4,980	3,725	3,665
14.	Average number of persons per census family....	3.0	2.8	2.8	3.1	3.2	3.1
15.	Total number of persons 65 years and over....	410	675	305	725	485	430
16.	Number of non-family persons 65 years and over.....	170	330	165	340	225	195
17.	Living with relatives (5).....	60	70	40	115	75	95
18.	Living with non-relatives only.....	30	40	15	55	15	25
19.	Living alone.....	85	215	110	175	140	75
20.	Number of family persons 65 years and over..	240	345	145	380	260	235
<b>ECONOMIC FAMILY CHARACTERISTICS</b>							
<b>Economic Families</b>							
21.	Total number of economic families in private households.....	905	1,755	875	1,635	1,130	1,160
by size of family							
22.	2 persons.....	380	890	465	630	380	430
23.	3 persons.....	210	385	180	375	265	250
24.	4 persons.....	210	290	145	335	220	235
25.	5 or more persons.....	100	190	80	300	260	250
<b>Persons in Private Households</b>							
26.	Total.....	3,230	6,635	3,305	6,595	4,710	4,940
27.	Number of unattached individuals.....	450	1,505	805	1,185	700	895
28.	Number of economic family persons.....	2,775	5,135	2,500	5,415	4,005	4,045
29.	Average number of persons per economic family...	3.1	2.9	2.9	3.3	3.5	3.5

Tableau 1. (suite)

Certaines caractéristiques des secteurs de recensement, recensement de 1986 - données intégrales

Toronto 029	Toronto 030	Toronto 031	Toronto 032	Toronto 033	Toronto 034	Caractéristiques	N°
<b>CARACTÉRISTIQUES DE LA FAMILLE DE RECENSEMENT (fin)</b>							
<b>Enfants dans les familles de recensement</b>							
2,200	1,985	2,950	455	775	395	Nombre total d'enfants à la maison.....	1.
<b>selon l'âge</b>							
450	370	825	115	275	85	Moins de 6 ans.....	2.
655	685	1,165	125	230	95	6 - 14 ans.....	3.
280	305	325	45	80	40	15 - 17 ans.....	4.
535	495	465	110	130	110	18 - 24 ans.....	5.
280	130	170	55	60	60	25 ans et plus.....	6.
1.5	2.2	1.8	0.8	0.9	0.6	Nombre moyen d'enfants par famille de recensement(4).....	7.
<b>Personnes dans les ménages privés</b>							
<b>selon la situation des particuliers dans la famille de recensement et modalité de vie</b>							
6,590	3,975	6,725	3,570	4,335	4,190	Nombre total de personnes.....	8.
1,815	625	1,315	2,080	2,165	2,620	Nombre de personnes hors famille.....	9.
515	200	390	145	195	205	Vivant avec des personnes apparentées(5)....	10.
760	210	145	605	640	1,055	Vivant avec des personnes non apparentées seulement.....	11.
540	215	785	1,335	1,340	1,360	Vivant seules.....	12.
4,770	3,355	5,415	1,480	2,165	1,565	Nombre de personnes dans les familles.....	13.
3.2	3.7	3.3	2.6	2.5	2.4	Nombre moyen de personnes par famille de recensement.....	14.
585	165	630	380	680	440	Nombre total de personnes de 65 ans et plus... et plus.....	15.
330	80	430	260	500	290	Vivant avec des personnes apparentées(5)...	16.
90	30	60	15	25	20	Vivant avec des personnes non apparentées seulement.....	17.
25	5	10	25	15	15	Vivant seules.....	18.
215	45	365	220	455	255	Nombre de personnes de 65 ans et plus dans les familles.....	19.
255	90	205	120	180	150		20.
<b>CARACTÉRISTIQUES DE LA FAMILLE ÉCONOMIQUE</b>							
<b>Familles économiques</b>							
1,480	920	1,705	615	920	730	Nombre total de familles économiques dans les ménages privés.....	21.
<b>selon la taille de la famille</b>							
550	220	535	395	605	525	2 personnes.....	22.
315	205	485	115	180	125	3 personnes.....	23.
250	210	360	50	80	45	4 personnes.....	24.
365	285	325	55	50	30	5 personnes ou plus.....	25.
<b>Personnes dans les ménages privés</b>							
6,590	3,980	6,725	3,570	4,335	4,190	Total.....	26.
1,305	425	930	1,940	1,975	2,410	Nombre de personnes seules.....	27.
5,285	3,555	5,800	1,635	2,360	1,775	Nombre de personnes dans la famille économique.....	28.
3.6	3.9	3.4	2.7	2.6	2.4	Nombre moyen de personnes par famille économique.....	29.

Voir nota, renvoi(s) et abréviation(s) sur l'encart à la fin de la publication.

Table 1. (continued)  
Selected Characteristics for Census Tracts, 1986 Census - 100% data

No.	Characteristics	Toronto 035	Toronto 036	Toronto 037	Toronto 038	Toronto 039	Toronto 040
<b>POPULATION/LAND AREA</b>							
1.	Population, 1981(1).....	919	3,379	3,680	3,566	3,834	5,473
2.	Population, 1986.....	1,903	3,510	4,531	3,326	3,840	5,078
3.	Population percentage change, 1981-1986.....	107.1%	3.9%	23.1%	-6.7%	0.2%	-7.2%
4.	Land area in square kilometres, 1986.....	0.65	0.39	0.44	0.36	0.31	0.36
5.	Population density per square kilometre, 1986...	2 927.7	9 000.0	10 297.7	9 238.9	12 387.1	14 105.6
<b>POPULATION CHARACTERISTICS</b>							
6.	Total population.....	1,900	3,510	4,530	3,325	3,840	5,080
<b>by sex and age</b>							
7.	Male, total.....	795	1,760	2,150	1,645	1,815	2,640
8.	0 - 4 years.....	15	75	80	75	85	150
9.	5 - 9 years.....	-	45	50	60	120	135
10.	10 - 14 years.....	5	45	75	80	135	170
11.	15 - 19 years.....	20	75	140	135	190	220
12.	20 - 24 years.....	85	180	275	200	235	310
13.	25 - 34 years.....	320	545	610	355	320	460
14.	35 - 44 years.....	140	275	235	210	200	275
15.	45 - 54 years.....	70	175	205	180	155	295
16.	55 - 64 years.....	60	135	190	180	165	320
17.	65 - 74 years.....	25	105	130	100	120	195
18.	75 years and over.....	55	100	150	65	85	110
19.	Female, total.....	1,110	1,745	2,380	1,685	2,030	2,435
20.	0 - 4 years.....	15	60	80	70	90	135
21.	5 - 9 years.....	10	50	60	70	130	125
22.	10 - 14 years.....	-	45	70	105	130	155
23.	15 - 19 years.....	25	65	110	125	190	200
24.	20 - 24 years.....	255	235	355	220	235	270
25.	25 - 34 years.....	380	545	605	280	295	410
26.	35 - 44 years.....	115	245	280	180	240	275
27.	45 - 54 years.....	65	130	205	190	210	290
28.	55 - 64 years.....	65	140	200	150	190	285
29.	65 - 74 years.....	45	140	150	170	150	155
30.	75 years and over.....	125	90	270	120	165	135
<b>by marital status</b>							
31.	Single (never married), total.....	950	1,635	2,260	1,570	2,050	2,395
32.	Single (never married), 15 years of age and over.....	900	1,310	1,845	1,110	1,355	1,525
33.	Married (includes separated).....	710	1,465	1,750	1,425	1,330	2,275
34.	Widowed.....	140	255	380	265	330	310
35.	Divorced.....	105	155	140	70	135	100
<b>by mother tongue</b>							
36.	Single responses.....	1,850	3,280	4,325	3,140	3,550	4,635
37.	English.....	1,440	1,590	2,070	935	1,530	1,150
38.	French.....	70	60	45	15	25	20
39.	Non-official languages.....	340	1,630	2,205	2,190	1,990	3,460
40.	Italian.....	25	10	30	40	15	110
41.	Chinese.....	105	1,260	1,675	1,245	915	800
42.	Portuguese.....	5	5	20	685	380	-1,890
43.	German.....	30	30	60	5	5	20
44.	Greek.....	5	5	5	10	25	-
45.	Other languages.....	170	310	420	205	660	635
46.	Multiple responses.....	50	230	205	185	290	450
47.	English and French.....	10	20	10	10	25	15
48.	English and non-official language(s).....	35	200	185	170	250	400
49.	French and non-official language(s).....	-	-	5	-	5	5
50.	English, French and non-official language(s).....	5	15	5	-	10	15
51.	Non-official languages.....	-	-	-	-	5	10

Tableau 1. (suite)

Certains caractéristiques des secteurs de recensement, recensement de 1986 - données intégrales

Toronto 041	Toronto 042	Toronto 043	Toronto 044	Toronto 045	Toronto 046	Caractéristiques	N°
						<b>POPULATION/SUPERFICIE</b>	
4,322	6,380	4,632	5,747	4,331	4,252	Population, 1981(1).....	1.
3,902	5,916	4,561	5,966	4,154	4,068	Population, 1986.....	2.
-9.7%	-7.3%	-1.5%	3.8%	-4.1%	-4.3%	Taux de variation de la population, 1981-1986...	3.
0,31	0,47	0,54	0,49	0,28	0,39	Superficie en kilomètres carrés, 1986.....	4.
12 587,1	12 587,2	8 446,3	12 175,5	14 835,7	10 430,8	Densité de la population par kilomètre carré, 1986.....	5.
						<b>CARACTÉRISTIQUES DE LA POPULATION</b>	
3,900	5,915	4,565	5,965	4,155	4,070	Population totale.....	6.
						<b>selon le sexe et l'âge</b>	
1,970	2,970	2,340	2,975	2,055	2,085	Hommes, total.....	7.
130	175	155	190	125	135	0 - 4 ans.....	8.
105	165	125	210	130	170	5 - 9 ans.....	9.
130	170	150	205	120	165	10 - 14 ans.....	10.
165	255	185	220	170	220	15 - 19 ans.....	11.
235	335	255	370	250	245	20 - 24 ans.....	12.
355	585	455	605	380	330	25 - 34 ans.....	13.
235	355	300	375	245	245	35 - 44 ans.....	14.
220	365	275	285	200	230	45 - 54 ans.....	15.
225	300	245	265	210	190	55 - 64 ans.....	16.
120	175	120	180	120	115	65 - 74 ans.....	17.
45	70	80	70	95	45	75 ans et plus.....	18.
1,930	2,945	2,220	2,990	2,100	1,980	Femmes, total.....	19.
95	185	145	200	135	115	0 - 4 ans.....	20.
105	150	125	175	110	145	5 - 9 ans.....	21.
120	180	130	195	125	155	10 - 14 ans.....	22.
185	225	185	245	145	195	15 - 19 ans.....	23.
220	355	260	360	210	225	20 - 24 ans.....	24.
345	565	415	530	390	275	25 - 34 ans.....	25.
200	350	285	365	250	255	35 - 44 ans.....	26.
245	345	230	275	195	245	45 - 54 ans.....	27.
200	290	215	290	210	185	55 - 64 ans.....	28.
140	170	115	190	140	105	65 - 74 ans.....	29.
70	125	115	175	190	85	75 ans et plus.....	30.
						<b>selon l'état matrimonial</b>	
1,820	2,725	2,175	2,695	1,875	1,895	Célibataires (jamais marié(e)s), total.....	31.
1,130	1,685	1,345	1,515	1,125	1,015	Célibataires (jamais marié(e)s), 15 ans et plus.....	32.
1,840	2,825	2,040	2,845	1,885	1,905	Marié(e)s (comprend séparé(e)s).....	33.
195	265	245	340	300	205	Veufs (ves).....	34.
45	105	95	95	90	65	Divorcé(e)s.....	35.
						<b>selon la langue maternelle</b>	
3,555	5,415	4,180	5,420	3,875	3,725	Réponses uniques.....	36.
825	1,415	1,405	1,435	1,265	1,225	Anglais.....	37.
5	20	35	30	20	30	Français.....	38.
2,730	3,980	2,745	3,960	2,590	2,465	Langues non officielles.....	39.
625	550	60	50	195	75	Italien.....	40.
445	385	215	290	330	80	Chinois.....	41.
1,400	2,430	2,040	3,010	1,660	1,965	Portugais.....	42.
10	40	15	20	20	10	Allemand.....	43.
-	50	5	-	-	-	Grec.....	44.
240	535	410	590	380	335	Autres langues.....	45.
350	500	380	545	280	345	Réponses multiples.....	46.
10	10	15	25	10	10	Anglais et français.....	47.
315	470	355	505	250	315	Anglais et langue(s) non officielle(s).....	48.
5	-	5	5	5	10	Français et langue(s) non officielle(s).....	49.
10	10	10	10	10	10	Anglais, français et langue(s) non officielle(s).....	50.
-	10	5	5	5	5	Langues non officielles.....	51.

Voir nota, renvoi(s) et abréviation(s) sur l'encart à la fin de la publication.

**Table 1. (continued)**  
**Selected Characteristics for Census Tracts, 1986 Census - 100% data**

No.	Characteristics	Toronto 035	Toronto 036	Toronto 037	Toronto 038	Toronto 039	Toronto 040
<b>DWELLING CHARACTERISTICS</b>							
1.	Total number of occupied private dwellings.....	935	1,580	1,675	995	1,360	1,285
by tenure							
2.	Owned.....	10	225	460	385	190	960
3.	Rented.....	920	1,365	1,215	615	1,170	325
4.	On reserve(2).....	-	-	-	-	-	-
by type of dwelling							
5.	Single-detached house.....	-	15	55	50	20	135
6.	Apartment, 5 or more storeys.....	910	1,150	785	165	660	5
7.	Movable dwelling.....	-	-	-	-	-	-
8.	All other types(3).....	20	415	830	785	680	1,140
<b>HOUSEHOLD CHARACTERISTICS</b>							
Private Households							
9.	Total number of private households.....	930	1,585	1,670	1,000	1,355	1,285
by size of household							
10.	1 person.....	495	735	660	290	480	160
11.	2 persons.....	360	460	470	190	270	255
12.	3 persons.....	60	170	180	135	175	205
13.	4 - 5 persons.....	15	155	235	225	280	380
14.	6 - 9 persons.....	-	55	110	140	145	255
15.	10 or more persons.....	-	10	10	15	5	25
by number of families							
16.	Non-family household.....	630	920	875	415	585	320
17.	1 census family.....	305	640	755	500	730	800
18.	2 or more census families.....	-	25	45	85	45	160
Persons in Private Households							
19.	Total.....	1,465	3,315	4,045	3,230	3,800	4,995
20.	Average number of persons per household.....	1.6	2.1	2.4	3.2	2.8	3.9
<b>CENSUS FAMILY CHARACTERISTICS</b>							
Census families							
21.	Total number of census families in private households.....	305	695	850	685	825	1,140
by size of family							
22.	2 persons.....	270	400	445	245	290	420
23.	3 persons.....	25	150	170	165	180	260
24.	4 persons.....	10	80	115	145	185	235
25.	5 or more persons.....	-	60	120	130	170	230
by family structure and presence of children							
26.	Number of husband-wife families.....	270	585	700	600	560	980
27.	With no children at home.....	240	325	345	210	185	310
28.	With children at home.....	30	260	355	390	375	665
29.	1 child at home.....	20	125	130	135	100	230
30.	2 children at home.....	10	80	105	130	145	225
31.	3 or more children at home.....	-	60	115	120	130	215
32.	Number of lone-parent families.....	35	105	155	85	265	160
33.	Male parent.....	10	25	25	20	30	35
34.	1 child at home.....	5	15	20	5	20	30
35.	2 children at home.....	-	10	5	5	10	5
36.	3 or more children at home.....	-	-	-	5	5	5
37.	Female parent.....	25	85	130	65	230	120
38.	1 child at home.....	20	65	85	30	85	80
39.	2 children at home.....	5	15	30	25	75	30
40.	3 or more children at home.....	-	5	20	10	70	20

Tableau 1. (suite)

Certaines caractéristiques des secteurs de recensement, recensement de 1986 - données intégrales

Toronto 041	Toronto 042	Toronto 043	Toronto 044	Toronto 045	Toronto 046	Caractéristiques	N°
<b>CARACTÉRISTIQUES DU LOGEMENT</b>							
950	1,870	1,310	1,760	1,445	1,170	Nombre total de logements privés occupés.....	1.
selon le mode d'occupation							
690	1,005	750	955	600	730	Possédé.....	2.
255	860	565	810	845	440	Loué.....	3.
-	-	-	-	-	-	Dans une réserve (2).....	4.
selon le type de logement							
115	120	85	140	130	110	Maison individuelle non attenante.....	5.
-	-	10	90	255	100	Appartement, 5 étages ou plus.....	6.
-	-	-	-	-	-	Logement mobile.....	7.
840	1,750	1,215	1,540	1,055	955	Tous autres types (3).....	8.
<b>CARACTÉRISTIQUES DU MÉNAGE</b>							
Ménages privés							
950	1,870	1,310	1,760	1,440	1,170	Nombre total de ménages privés.....	9.
selon la taille du ménage							
90	305	205	265	410	145	1 personne.....	10.
175	465	265	430	320	250	2 personnes.....	11.
145	405	275	345	255	230	3 personnes.....	12.
340	535	410	535	340	395	4 - 5 personnes.....	13.
185	150	145	175	105	145	6 - 9 personnes.....	14.
15	5	5	15	10	5	10 personnes ou plus.....	15.
selon le nombre de familles							
165	480	335	425	520	215	Ménage non familial.....	16.
640	1,305	895	1,220	865	885	1 famille de recensement.....	17.
145	85	80	120	65	75	2 familles de recensement ou plus.....	18.
Personnes dans les ménages privés							
3,835	5,865	4,380	5,765	4,105	4,055	Total.....	19.
4.0	3.1	3.3	3.3	2.8	3.5	Nombre moyen de personnes par ménage.....	20.
<b>CARACTÉRISTIQUES DE LA FAMILLE DE RECENSEMENT</b>							
Familles de recensement							
945	1,475	1,070	1,465	995	1,030	Nombre total de familles de recensement dans les ménages privés.....	21.
selon la taille de la famille							
315	510	345	530	370	340	2 personnes.....	22.
225	405	290	375	260	250	3 personnes.....	23.
210	345	290	340	220	240	4 personnes.....	24.
185	215	140	230	145	205	5 personnes ou plus.....	25.
selon la structure de la famille et la présence d'enfants							
Nombre de familles époux-épouse.....							26.
825	1,310	930	1,290	850	860	Sans enfants à la maison.....	27.
250	405	260	415	295	245	Avec enfants à la maison.....	28.
575	905	665	875	565	615	1 enfant à la maison.....	29.
205	370	255	330	210	195	2 enfants à la maison.....	30.
200	325	280	320	215	225	3 enfants ou plus à la maison.....	31.
175	205	135	220	140	195	Nombre de familles monoparentales.....	32.
115	170	145	180	140	170	Parent de sexe masculin.....	33.
25	35	15	30	25	30	1 enfant à la maison.....	34.
10	25	10	25	10	15	2 enfants à la maison.....	35.
5	5	5	5	5	5	3 enfants ou plus à la maison.....	36.
10	5	5	-	5	5	Parent de sexe féminin.....	37.
90	130	125	145	120	145	1 enfant à la maison.....	38.
55	80	75	90	65	80	2 enfants à la maison.....	39.
20	35	40	35	40	45	3 enfants ou plus à la maison.....	40.
15	20	15	20	10	20		

Voir nota, renvoi(s) et abréviation(s) sur l'encart à la fin de la publication.

Table 1. (continued)  
Selected Characteristics for Census Tracts, 1986 Census - 100% data

No.	Characteristics	Toronto 035	Toronto 036	Toronto 037	Toronto 038	Toronto 039	Toronto 040
<b>CENSUS FAMILY CHARACTERISTICS</b> (concluded)							
<b>Children in Census Families</b>							
1.	Total number of children at home.....	80	645	1,010	1,020	1,425	1,720
by age							
2.	Under 6 years of age.....	25	150	165	155	210	310
3.	6 - 14 years.....	15	160	230	285	430	515
4.	15 - 17 years.....	5	70	120	140	205	225
5.	18 - 24 years.....	30	155	320	295	425	455
6.	25 years and over.....	10	125	175	145	160	210
7.	Average number of children per census family(4) .	0.3	0.9	1.2	1.5	1.7	1.5
<b>Persons in Private Households</b>							
by census family status and living arrangements							
8.	Total number of persons.....	1,465	3,320	4,050	3,230	3,800	4,995
9.	Number of non-family persons.....	805	1,390	1,485	925	985	1,160
10.	Living with relatives (5).....	60	190	200	210	215	305
11.	Living with non-relatives only.....	250	460	630	430	285	690
12.	Living alone.....	495	735	660	290	480	165
13.	Number of family persons.....	660	1,925	2,555	2,300	2,810	3,835
14.	Average number of persons per census family.....	2.2	2.8	3.0	3.4	3.4	3.4
15.	Total number of persons 65 years and over.....	65	415	385	440	515	590
16.	Number of non-family persons 65 years and over.....	30	245	195	250	320	300
17.	Living with relatives (5).....	5	45	65	70	45	90
18.	Living with non-relatives only.....	-	40	70	25	45	145
19.	Living alone.....	20	160	60	155	225	65
20.	Number of family persons 65 years and over..	35	165	190	190	200	285
<b>ECONOMIC FAMILY CHARACTERISTICS</b>							
<b>Economic Families</b>							
21.	Total number of economic families in private households.....	330	715	860	635	815	1,055
by size of family							
22.	2 persons.....	280	410	415	195	260	300
23.	3 persons.....	35	125	160	115	160	210
24.	4 persons.....	10	80	125	120	165	200
25.	5 or more persons.....	-	100	155	210	230	350
<b>Persons in Private Households</b>							
26.	Total.....	1,460	3,315	4,045	3,230	3,795	4,995
27.	Number of unattached individuals.....	745	1,200	1,290	715	765	850
28.	Number of economic family persons.....	720	2,115	2,760	2,510	3,030	4,140
29.	Average number of persons per economic family...	2.2	3.0	3.2	3.9	3.7	3.9



Tableau 1. (suite)

Certaines caractéristiques des secteurs de recensement, recensement de 1986 - données intégrales

Toronto 041	Toronto 042	Toronto 043	Toronto 044	Toronto 045	Toronto 046	Caractéristiques	N°
<b>CARACTÉRISTIQUES DE LA FAMILLE DE RECENSEMENT (fin)</b>							
<b>Enfants dans les familles de recensement</b>							
1,420	2,010	1,505	2,005	1,365	1,600	Nombre total d'enfants à la maison.....	1.
<b>selon l'âge</b>							
245	415	330	455	300	290	Moins de 6 ans.....	2.
420	605	485	685	435	560	6 - 14 ans.....	3.
180	250	205	240	175	220	15 - 17 ans.....	4.
395	510	340	470	310	400	18 - 24 ans.....	5.
180	225	145	150	150	130	25 ans et plus.....	6.
1.5	1.4	1.4	1.4	1.4	1.6	Nombre moyen d'enfants par famille de recensement (4).....	7.
<b>Personnes dans les ménages privés</b>							
<b>selon la situation des particuliers dans la famille de recensement et modalité de vie</b>							
3,840	5,865	4,380	5,765	4,105	4,055	Nombre total de personnes.....	8.
650	1,070	880	1,010	885	560	Nombre de personnes hors famille.....	9.
240	315	270	355	215	220	Vivant avec des personnes apparentées (5)....	10.
320	455	400	380	265	195	Vivant avec des personnes non apparentées seulement.....	11.
85	305	205	265	410	145	Vivant seules.....	12.
3,185	4,790	3,505	4,755	3,215	3,495	Nombre de personnes dans les familles.....	13.
3.4	3.3	3.3	3.2	3.2	3.4	Nombre moyen de personnes par famille de recensement.....	14.
375	540	335	500	525	355	Nombre total de personnes de 65 ans et plus... Nombre de personnes hors famille de 65 ans et plus.....	15.
145	215	160	215	330	150	Vivant avec des personnes apparentées (5)....	16.
75	110	70	115	70	75	Vivant avec des personnes non apparentées seulement.....	17.
35	45	35	25	35	25	Vivant seules.....	18.
30	65	50	70	235	60	Nombre de personnes de 65 ans et plus dans les familles.....	19.
230	325	180	280	190	200		20.
<b>CARACTÉRISTIQUES DE LA FAMILLE ÉCONOMIQUE</b>							
<b>Familles économiques</b>							
855	1,455	1,025	1,405	960	985	Nombre total de familles économiques dans les ménages privés.....	21.
<b>selon la taille de la famille</b>							
200	435	265	410	305	245	2 personnes.....	22.
165	375	255	320	235	225	3 personnes.....	23.
195	335	270	335	195	225	4 personnes.....	24.
290	310	240	340	225	290	5 personnes ou plus.....	25.
<b>Personnes dans les ménages privés</b>							
3,840	5,865	4,385	5,765	4,105	4,055	Total.....	26.
410	760	610	650	675	340	Nombre de personnes seules.....	27.
3,430	5,105	3,775	5,115	3,430	3,715	Nombre de personnes dans la famille économique.....	28.
4.0	3.5	3.7	3.6	3.6	3.8	Nombre moyen de personnes par famille économique.....	29.

Table 1. (continued)  
Selected Characteristics for Census Tracts, 1986 Census - 100% data

No.	Characteristics	Toronto 047	Toronto 048	Toronto 049	Toronto 050.01	Toronto 050.02	Toronto 051
<b>POPULATION/LAND AREA</b>							
1.	Population, 1981(1).....	7,857	3,711	3,748	5,045	5,268	5,618
2.	Population, 1986.....	7,937	3,706	3,948	4,813	5,079	5,644
3.	Population percentage change, 1981-1986.....	1.0%	-0.1%	5.3%	-4.6%	-3.6%	0.5%
4.	Land area in square kilometres, 1986.....	0.67	0.34	0.47	2.25	2.10	0.67
5.	Population density per square kilometre, 1986...	11 846.3	10 900.0	8 400.0	2 139.1	2 418.6	8 423.9
<b>POPULATION CHARACTERISTICS</b>							
6.	Total population.....	7,940	3,705	3,950	4,815	5,080	5,645
by sex and age							
7.	Male, total.....	4,090	1,905	1,940	2,205	2,305	2,860
8.	0 - 4 years.....	320	135	85	90	145	140
9.	5 - 9 years.....	265	75	60	85	120	100
10.	10 - 14 years.....	220	75	60	85	110	95
11.	15 - 19 years.....	235	105	75	110	130	120
12.	20 - 24 years.....	405	190	175	150	160	260
13.	25 - 34 years.....	1,000	470	510	380	485	760
14.	35 - 44 years.....	535	300	295	360	360	510
15.	45 - 54 years.....	325	160	165	250	195	230
16.	55 - 64 years.....	365	180	210	325	300	280
17.	65 - 74 years.....	280	150	170	225	195	235
18.	75 years and over.....	140	65	135	135	120	120
19.	Female, total.....	3,845	1,800	2,010	2,610	2,775	2,785
20.	0 - 4 years.....	280	95	70	95	130	130
21.	5 - 9 years.....	250	80	55	80	120	120
22.	10 - 14 years.....	205	70	60	90	120	110
23.	15 - 19 years.....	235	85	75	85	115	95
24.	20 - 24 years.....	375	170	175	150	195	305
25.	25 - 34 years.....	805	460	485	420	570	745
26.	35 - 44 years.....	485	260	205	405	405	400
27.	45 - 54 years.....	310	145	150	335	270	195
28.	55 - 64 years.....	360	225	210	410	345	295
29.	65 - 74 years.....	315	125	190	295	285	215
30.	75 years and over.....	215	85	330	240	225	165
by marital status							
31.	Single (never married), total.....	3,565	1,615	1,705	1,695	2,065	2,650
32.	Single (never married), 15 years of age and over.....	2,020	1,080	1,325	1,165	1,330	1,960
33.	Married (includes separated).....	3,610	1,705	1,625	2,535	2,435	2,440
34.	Widowed.....	505	220	450	395	375	295
35.	Divorced.....	260	160	170	190	205	260
by mother tongue							
36.	Single responses.....	7,170	3,385	3,785	4,545	4,770	5,340
37.	English.....	3,490	1,870	2,235	2,845	3,255	3,135
38.	French.....	70	75	55	55	50	95
39.	Non-official languages.....	3,605	1,435	1,495	1,650	1,465	2,115
40.	Italian.....	35	20	35	45	30	50
41.	Chinese.....	535	85	40	65	45	50
42.	Portuguese.....	860	60	20	50	20	30
43.	German.....	75	70	105	150	125	175
44.	Greek.....	45	25	10	45	40	25
45.	Other languages.....	2,050	1,175	1,280	1,295	1,195	1,785
46.	Multiple responses.....	770	320	165	265	310	300
47.	English and French.....	55	25	20	25	30	25
48.	English and non-official language(s).....	670	265	115	205	240	235
49.	French and non-official language(s).....	15	-	-	-	-	5
50.	English, French and non-official language(s).....	15	15	5	25	10	15
51.	Non-official languages.....	15	20	20	15	30	20

Tableau 1. (suite)

Certaines caractéristiques des secteurs de recensement, recensement de 1986 - données intégrales

Toronto 052	Toronto 053	Toronto 054	Toronto 055	Toronto 056	Toronto 057	Caractéristiques	N°
						<b>POPULATION/SUPERFICIE</b>	
4,024	5,344	6,734	3,263	6,565	2,932	Population, 1981(1).....	1.
4,000	5,094	6,670	3,131	6,109	2,761	Population, 1986.....	2.
-0.6%	-4.7%	-1.0%	-4.0%	-6.9%	-5.8%	Taux de variation de la population, 1981-1986...	3.
0.52	0.67	0.67	0.26	0.49	0.23	Superficie en kilomètres carrés, 1986.....	4.
7 692,3	7 603,0	9 955,2	12 042,3	12 467,3	12 004,3	Densité de la population par kilomètre carré, 1986.....	5.
						<b>CARACTÉRISTIQUES DE LA POPULATION</b>	
4,000	5,095	6,670	3,130	6,110	2,760	Population totale.....	6.
						<b>selon le sexe et l'âge</b>	
1,980	2,565	3,295	1,575	3,095	1,385	Hommes, total.....	7.
145	165	230	95	160	70	0 - 4 ans.....	8.
80	150	180	85	165	60	5 - 9 ans.....	9.
95	175	150	65	195	60	10 - 14 ans.....	10.
130	230	175	115	280	80	15 - 19 ans.....	11.
190	280	335	200	435	185	20 - 24 ans.....	12.
460	480	770	375	625	325	25 - 34 ans.....	13.
260	340	535	235	375	220	35 - 44 ans.....	14.
185	290	350	150	370	150	45 - 54 ans.....	15.
205	245	285	135	275	125	55 - 64 ans.....	16.
165	140	195	65	135	70	65 - 74 ans.....	17.
65	75	90	55	80	40	75 ans et plus.....	18.
2,015	2,530	3,375	1,560	3,020	1,375	Femmes, total.....	19.
110	150	220	90	180	70	0 - 4 ans.....	20.
90	165	170	70	160	65	5 - 9 ans.....	21.
100	175	160	75	185	65	10 - 14 ans.....	22.
115	235	170	110	280	100	15 - 19 ans.....	23.
190	275	375	215	395	195	20 - 24 ans.....	24.
435	430	750	355	600	325	25 - 34 ans.....	25.
270	325	480	230	385	200	35 - 44 ans.....	26.
215	275	315	140	335	120	45 - 54 ans.....	27.
235	245	340	120	260	125	55 - 64 ans.....	28.
170	150	230	65	150	60	65 - 74 ans.....	29.
85	110	160	85	100	50	75 ans et plus.....	30.
						<b>selon l'état matrimonial</b>	
1,750	2,305	2,980	1,555	3,020	1,395	Célibataires (jamais marié(e)s), total.....	31.
1,135	1,335	1,875	1,075	1,985	1,010	Célibataires (jamais marié(e)s), 15 ans et plus.....	32.
1,870	2,480	3,070	1,380	2,770	1,195	Marié(e)s (comprend séparé(e)s).....	33.
235	215	355	115	215	95	Veufs (ves).....	34.
145	95	265	90	100	85	Divorcé(e)s.....	35.
						<b>selon la langue maternelle</b>	
3,660	4,690	6,135	2,900	5,610	2,555	Réponses uniques.....	36.
1,745	1,635	2,955	1,390	1,700	1,300	Anglais.....	37.
70	30	75	30	40	25	Français.....	38.
1,840	3,025	3,110	1,485	3,870	1,230	Langues non officielles.....	39.
25	285	270	240	945	365	Italien.....	40.
195	180	155	185	445	190	Chinois.....	41.
220	1,855	1,265	520	1,795	215	Portugais.....	42.
85	35	60	35	35	25	Allemand.....	43.
40	85	130	100	170	115	Grec.....	44.
1,285	585	1,225	410	470	325	Autres langues.....	45.
335	405	535	230	500	200	Réponses multiples.....	46.
30	5	20	15	10	10	Anglais et français.....	47.
270	375	480	200	470	180	Anglais et langue(s) non officielle(s).....	48.
5	-	5	-	5	5	Français et langue(s) non officielle(s).....	49.
20	10	20	-	15	5	Anglais, français et langue(s) non officielle(s).....	50.
25	10	15	5	-	5	Langues non officielles.....	51.

**Table 1. (continued)**  
**Selected Characteristics for Census Tracts, 1986 Census - 100% data**

No.	Characteristics	Toronto 047	Toronto 048	Toronto 049	Toronto 050.01	Toronto 050.02	Toronto 051
<b>DWELLING CHARACTERISTICS</b>							
1.	Total number of occupied private dwellings.....	2,745	1,445	1,545	2,210	2,260	2,415
by tenure							
2.	Owned.....	1,075	660	650	1,715	1,105	975
3.	Rented.....	1,670	790	900	500	1,150	1,435
4.	On reserve (2).....	-	-	-	-	-	-
by type of dwelling							
5.	Single-detached house.....	365	355	285	1,015	810	655
6.	Apartment, 5 or more storeys.....	980	285	215	730	140	130
7.	Movable dwelling.....	-	-	-	-	-	-
8.	All other types (3).....	1,400	800	1,050	465	1,305	1,630
<b>HOUSEHOLD CHARACTERISTICS</b>							
Private Households							
9.	Total number of private households.....	2,745	1,445	1,540	2,215	2,255	2,410
by size of household							
10.	1 person.....	730	405	605	725	760	910
11.	2 persons.....	690	455	450	870	745	715
12.	3 persons.....	415	260	205	295	370	315
13.	4 - 5 persons.....	680	255	230	300	350	385
14.	6 - 9 persons.....	220	70	50	30	35	95
15.	10 or more persons.....	15	-	-	-	-	-
by number of families							
16.	Non-family household.....	1,000	575	800	890	930	1,215
17.	1 census family.....	1,615	845	720	1,295	1,315	1,170
18.	2 or more census families.....	130	30	25	25	15	30
Persons in Private Households							
19.	Total.....	7,915	3,660	3,480	4,800	5,060	5,565
20.	Average number of persons per household.....	2.9	2.5	2.3	2.2	2.2	2.3
<b>CENSUS FAMILY CHARACTERISTICS</b>							
Census families							
21.	Total number of census families in private households.....	1,885	900	765	1,350	1,345	1,225
by size of family							
22.	2 persons.....	770	455	420	810	715	690
23.	3 persons.....	470	230	165	260	300	240
24.	4 persons.....	410	140	125	205	245	200
25.	5 or more persons.....	240	75	55	70	90	100
by family structure and presence of children							
26.	Number of husband-wife families.....	1,580	750	660	1,180	1,120	1,060
27.	With no children at home.....	585	355	350	700	595	565
28.	With children at home.....	995	390	310	480	530	490
29.	1 child at home.....	390	190	145	210	230	205
30.	2 children at home.....	375	130	120	200	215	190
31.	3 or more children at home.....	225	75	55	70	85	95
32.	Number of lone-parent families.....	305	155	105	170	225	170
33.	Male parent.....	60	30	15	25	25	35
34.	1 child at home.....	40	25	10	15	20	30
35.	2 children at home.....	15	5	10	10	5	5
36.	3 or more children at home.....	10	5	-	-	-	-
37.	Female parent.....	245	125	85	145	200	135
38.	1 child at home.....	150	75	65	95	100	95
39.	2 children at home.....	60	35	15	40	65	30
40.	3 or more children at home.....	40	15	10	5	35	15

Tableau 1. (suite)

Certains caractéristiques des secteurs de recensement, recensement de 1986 - données intégrales

Toronto 052	Toronto 053	Toronto 054	Toronto 055	Toronto 056	Toronto 057	Caractéristiques	N°
<b>CARACTÉRISTIQUES DU LOGEMENT</b>							
1,430	1,495	2,605	1,055	2,015	900	Nombre total de logements privés occupés.....	1.
selon le mode d'occupation							
795	1,005	800	480	1,050	430	Possédé.....	2.
630	490	1,810	580	965	475	Loué.....	3.
-	-	-	-	-	-	Dans une réserve (2).....	4.
selon le type de logement							
335	265	280	105	185	60	Maison individuelle non attenante.....	5.
155	5	945	5	-	10	Appartement, 5 étages ou plus.....	6.
-	-	-	-	-	-	Logement mobile.....	7.
930	1,225	1,380	945	1,830	830	Tous autres types (3).....	8.
<b>CARACTÉRISTIQUES DU MÉNAGE</b>							
Ménages privés							
1,425	1,495	2,605	1,055	2,020	905	Nombre total de ménages privés.....	9.
selon la taille du ménage							
350	225	820	250	455	235	1 personne.....	10.
400	360	720	285	465	240	2 personnes.....	11.
255	245	410	175	375	125	3 personnes.....	12.
325	475	540	265	565	195	4 - 5 personnes.....	13.
95	190	115	80	155	100	6 - 9 personnes.....	14.
5	5	-	-	10	10	10 personnes ou plus.....	15.
selon le nombre de familles							
490	340	1,065	400	660	370	Ménage non familial.....	16.
880	1,035	1,465	615	1,290	470	1 famille de recensement.....	17.
55	125	80	45	70	65	2 familles de recensement ou plus.....	18.
Personnes dans les ménages privés							
3,985	5,060	6,605	3,075	6,090	2,705	Total.....	19.
2.8	3.4	2.5	2.9	3.0	3.0	Nombre moyen de personnes par ménage.....	20.
<b>CARACTÉRISTIQUES DE LA FAMILLE DE RECENSEMENT</b>							
Familles de recensement							
995	1,280	1,625	710	1,435	605	Nombre total de familles de recensement dans les ménages privés.....	21.
selon la taille de la famille							
460	460	720	300	475	260	2 personnes.....	22.
240	315	420	170	370	125	3 personnes.....	23.
210	325	325	155	335	135	4 personnes.....	24.
90	190	160	85	250	85	5 personnes ou plus.....	25.
selon la structure de la famille et la présence d'enfants							
830	1,130	1,365	610	1,260	525	Nombre de familles époux-épouse.....	26.
355	380	540	240	390	205	Sans enfants à la maison.....	27.
475	750	820	370	875	320	Avec enfants à la maison.....	28.
190	270	360	135	320	105	1 enfant à la maison.....	29.
200	300	310	145	320	130	2 enfants à la maison.....	30.
85	180	155	85	235	85	3 enfants ou plus à la maison.....	31.
165	150	260	100	170	80	Nombre de familles monoparentales.....	32.
30	35	55	20	40	15	Parent de sexe masculin.....	33.
15	15	35	15	25	5	1 enfant à la maison.....	34.
10	15	15	10	10	-	2 enfants à la maison.....	35.
5	5	5	-	10	5	3 enfants ou plus à la maison.....	36.
135	120	205	75	130	70	Parent de sexe féminin.....	37.
85	65	145	45	65	45	1 enfant à la maison.....	38.
40	30	45	20	45	20	2 enfants à la maison.....	39.
10	25	20	10	20	5	3 enfants ou plus à la maison.....	40.

**Table 1. (continued)**  
**Selected Characteristics for Census Tracts, 1986 Census - 100% data**

No.	Characteristics	Toronto 047	Toronto 048	Toronto 049	Toronto 050.01	Toronto 050.02	Toronto 051
<b>CENSUS FAMILY CHARACTERISTICS</b> (concluded)							
<b>Children in Census Families</b>							
1.	Total number of children at home.....	2,430	925	700	1,060	1,315	1,145
by age							
2.	Under 6 years of age.....	685	255	170	215	325	305
3.	6 - 14 years.....	805	265	195	305	390	355
4.	15 - 17 years.....	220	80	75	105	150	105
5.	18 - 24 years.....	470	215	135	260	270	225
6.	25 years and over.....	250	110	125	170	180	155
7.	Average number of children per census family(4) .	1.3	1.0	0.9	0.8	1.0	0.9
<b>Persons in Private Households</b>							
by census family status and living arrangements							
8.	Total number of persons.....	7,915	3,660	3,485	4,800	5,065	5,570
9.	Number of non-family persons.....	2,015	1,085	1,360	1,215	1,280	2,140
10.	Living with relatives (5).....	530	195	160	230	235	275
11.	Living with non-relatives only.....	755	485	595	260	290	955
12.	Living alone.....	730	405	600	720	760	905
13.	Number of family persons.....	5,900	2,575	2,125	3,585	3,785	3,430
14.	Average number of persons per census family.....	3.1	2.9	2.8	2.7	2.8	2.8
15.	Total number of persons 65 years and over.....	955	415	525	895	815	735
16.	Number of non-family persons 65 years and over.....	500	205	285	355	355	350
17.	Living with relatives (5).....	105	55	40	90	85	90
18.	Living with non-relatives only.....	65	55	50	50	30	115
19.	Living alone.....	330	100	195	220	245	150
20.	Number of family persons 65 years and over..	450	210	240	535	460	385
<b>ECONOMIC FAMILY CHARACTERISTICS</b>							
<b>Economic Families</b>							
21.	Total number of economic families in private households.....	1,865	920	790	1,400	1,395	1,280
by size of family							
22.	2 persons.....	670	435	410	820	700	670
23.	3 persons.....	415	230	165	265	335	265
24.	4 persons.....	385	140	125	210	250	205
25.	5 or more persons.....	390	120	85	95	120	140
<b>Persons in Private Households</b>							
26.	Total.....	7,910	3,660	3,480	4,795	5,065	5,570
27.	Number of unattached individuals.....	1,485	885	1,200	980	1,050	1,865
28.	Number of economic family persons.....	6,425	2,775	2,285	3,815	4,015	3,705
29.	Average number of persons per economic family...	3.4	3.0	2.9	2.7	2.9	2.9

Tableau 1. (suite)

Certains caractéristiques des secteurs de recensement, recensement de 1986 - données intégrales

Toronto 052	Toronto 053	Toronto 054	Toronto 055	Toronto 056	Toronto 057	Caractéristiques	N°
<b>CARACTÉRISTIQUES DE LA FAMILLE DE RECENSEMENT (fin)</b>							
<b>Enfants dans les familles de recensement</b>							
1,135	1,745	1,845	880	2,065	785	Nombre total d'enfants à la maison.....	1.
<b>selon l'âge</b>							
285	370	495	210	390	160	Moins de 6 ans.....	2.
315	570	575	265	610	210	6 - 14 ans.....	3.
130	240	175	110	270	95	15 - 17 ans.....	4.
265	400	385	195	570	210	18 - 24 ans.....	5.
140	160	215	100	210	110	25 ans et plus.....	6.
1.1	1.4	1.1	1.2	1.4	1.3	Nombre moyen d'enfants par famille de recensement (4).....	7.
<b>Personnes dans les ménages privés</b>							
<b>selon la situation des particuliers dans la famille de recensement et modalité de vie</b>							
3,985	5,060	6,600	3,080	6,090	2,710	Nombre total de personnes.....	8.
1,015	905	1,765	880	1,330	800	Nombre de personnes hors famille.....	9.
225	285	425	160	360	125	Vivant avec des personnes apparentées (5).....	10.
445	395	520	470	515	435	Vivant avec des personnes non apparentées seulement.....	11.
355	225	825	250	455	235	Vivant seules.....	12.
2,965	4,155	4,835	2,200	4,760	1,910	Nombre de personnes dans les familles.....	13.
3.0	3.2	3.0	3.1	3.3	3.2	Nombre moyen de personnes par famille de recensement.....	14.
485	475	670	235	465	215	Nombre total de personnes de 65 ans et plus... et plus.....	15.
215	170	310	90	155	75	Nombre de personnes hors famille de 65 ans et plus.....	16.
70	80	110	35	80	45	Vivant avec des personnes apparentées (5).....	17.
50	15	25	25	20	15	Vivant avec des personnes non apparentées seulement.....	18.
95	75	180	35	55	10	Vivant seules.....	19.
270	305	360	140	310	130	Nombre de personnes de 65 ans et plus dans les familles.....	20.
<b>CARACTÉRISTIQUES DE LA FAMILLE ÉCONOMIQUE</b>							
<b>Familles économiques</b>							
995	1,225	1,645	700	1,420	580	Nombre total de familles économiques dans les ménages privés.....	21.
<b>selon la taille de la famille</b>							
405	380	655	260	410	215	2 personnes.....	22.
235	235	400	155	340	110	3 personnes.....	23.
210	290	335	140	325	125	4 personnes.....	24.
145	320	255	135	350	130	5 personnes ou plus.....	25.
<b>Personnes dans les ménages privés</b>							
3,985	5,060	6,600	3,075	6,095	2,710	Total.....	26.
800	620	1,340	715	970	670	Nombre de personnes seules.....	27.
3,190	4,440	5,260	2,360	5,120	2,040	Nombre de personnes dans la famille économique.....	28.
3.2	3.6	3.2	3.4	3.6	3.5	Nombre moyen de personnes par famille économique.....	29.

Table 1. (continued)  
Selected Characteristics for Census Tracts, 1986 Census - 100% data

No.	Characteristics	Toronto 058	Toronto 059	Toronto 060	Toronto 061	Toronto 062	Toronto 063.01
<b>POPULATION/LAND AREA</b>							
1.	Population, 1981(1).....	4,703	4,413	2,190	1,122	4,376	5,653A
2.	Population, 1986.....	4,200	3,746	2,265	1,342	4,825	5,859
3.	Population percentage change, 1981-1986.....	-10.7%	-15.1%	3.4%	19.6%	10.3%	3.6%
4.	Land area in square kilometres, 1986.....	0.36	0.36	0.23	0.75	0.73	0.31
5.	Population density per square kilometre, 1986...	11 666.7	10 405.6	9 847.8	1 789.3	6 609.6	18 900.0
<b>POPULATION CHARACTERISTICS</b>							
6.	Total population.....	4,200	3,745	2,265	1,345	4,825	5,860
<b>by sex and age</b>							
7.	Male, total.....	2,170	1,985	1,160	700	2,310	3,265
8.	0 - 4 years.....	110	95	35	15	110	35
9.	5 - 9 years.....	85	80	30	10	50	10
10.	10 - 14 years.....	115	85	30	10	40	10
11.	15 - 19 years.....	155	145	55	30	55	40
12.	20 - 24 years.....	285	305	160	220	205	410
13.	25 - 34 years.....	505	450	355	185	725	1,285
14.	35 - 44 years.....	330	265	205	75	410	680
15.	45 - 54 years.....	215	210	130	30	275	350
16.	55 - 64 years.....	230	195	75	40	240	280
17.	65 - 74 years.....	110	105	65	55	130	105
18.	75 years and over.....	40	55	15	25	70	75
19.	Female, total.....	2,025	1,760	1,105	645	2,510	2,590
20.	0 - 4 years.....	95	75	40	10	115	20
21.	5 - 9 years.....	95	70	30	10	40	5
22.	10 - 14 years.....	105	70	40	10	25	-
23.	15 - 19 years.....	140	125	50	30	70	40
24.	20 - 24 years.....	270	285	195	140	300	380
25.	25 - 34 years.....	515	375	330	135	750	870
26.	35 - 44 years.....	275	225	175	70	400	420
27.	45 - 54 years.....	210	200	100	35	260	260
28.	55 - 64 years.....	175	180	85	55	260	240
29.	65 - 74 years.....	90	85	45	100	185	190
30.	75 years and over.....	55	75	30	45	110	160
<b>by marital status</b>							
31.	Single (never married), total.....	2,110	1,940	1,240	870	2,155	3,645
32.	Single (never married), 15 years of age and over.....	1,510	1,465	1,035	805	1,775	3,570
33.	Married (includes separated).....	1,835	1,555	860	310	2,180	1,530
34.	Widowed.....	150	150	55	85	180	230
35.	Divorced.....	105	95	110	85	310	450
<b>by mother tongue</b>							
36.	Single responses.....	3,850	3,535	2,145	1,280	4,660	5,665
37.	English.....	1,615	1,575	1,430	955	3,540	4,650
38.	French.....	60	35	45	40	105	210
39.	Non-official languages.....	2,175	1,930	675	290	1,015	805
40.	Italian.....	585	130	45	15	60	45
41.	Chinese.....	405	645	155	85	170	100
42.	Portuguese.....	695	760	100	5	5	20
43.	German.....	30	35	40	35	75	150
44.	Greek.....	20	35	40	5	40	20
45.	Other languages.....	440	320	290	150	665	470
46.	Multiple responses.....	350	210	115	60	165	195
47.	English and French.....	20	5	10	5	30	45
48.	English and non-official language(s).....	320	180	95	40	115	130
49.	French and non-official language(s).....	-	5	-	-	-	-
50.	English, French and non-official language(s).....	10	10	5	5	15	10
51.	Non-official languages.....	-	10	5	5	10	5



Tableau 1. (suite)

Certaines caractéristiques des secteurs de recensement, recensement de 1986 - données intégrales

Toronto 063.02	Toronto 064	Toronto 065	Toronto 066	Toronto 067	Toronto 068	Caractéristiques	N°
						<b>POPULATION/SUPERFICIE</b>	
3,868A	1,834	11,462	5,334	1,850	2,333	Population, 1981(1).....	1.
4,234	2,064	12,446	6,316	1,818	2,580	Population, 1986.....	2.
9.5%	12.5%	8.6%	18.4%	-1.7%	10.6%	Taux de variation de la population, 1981-1986...	3.
0.23	0.21	0.21	0.31	0.67	0.44	Superficie en kilomètres carrés, 1986.....	4.
18 408,7	9 828,6	59 266,7	20 374,2	2 713,4	5 863,6	Densité de la population par kilomètre carré, 1986.....	5.
						<b>CARACTÉRISTIQUES DE LA POPULATION</b>	
4,235	2,065	12,445	6,315	1,815	2,580	Population totale.....	6.
						<b>selon le sexe et l'âge</b>	
2,425	1,045	5,815	3,430	965	1,330	Hommes, total.....	7.
25	35	310	100	35	65	0 - 4 ans.....	8.
15	25	210	75	45	35	5 - 9 ans.....	9.
10	20	150	40	35	60	10 - 14 ans.....	10.
55	25	235	95	45	60	15 - 19 ans.....	11.
310	125	755	440	80	120	20 - 24 ans.....	12.
890	340	1,855	1,080	205	295	25 - 34 ans.....	13.
570	225	900	580	265	280	35 - 44 ans.....	14.
275	105	485	370	125	165	45 - 54 ans.....	15.
165	75	435	325	80	135	55 - 64 ans.....	16.
85	45	340	210	35	75	65 - 74 ans.....	17.
30	25	145	125	25	45	75 ans et plus.....	18.
1,815	1,020	6,630	2,885	850	1,250	Femmes, total.....	19.
30	20	345	95	40	65	0 - 4 ans.....	20.
15	20	220	80	30	50	5 - 9 ans.....	21.
15	15	145	65	40	45	10 - 14 ans.....	22.
30	25	230	85	60	70	15 - 19 ans.....	23.
285	125	910	410	65	105	20 - 24 ans.....	24.
660	305	1,580	815	180	290	25 - 34 ans.....	25.
310	165	870	390	190	235	35 - 44 ans.....	26.
175	95	625	230	110	125	45 - 54 ans.....	27.
135	85	675	280	55	125	55 - 64 ans.....	28.
85	90	640	220	45	80	65 - 74 ans.....	29.
75	70	395	220	35	65	75 ans et plus.....	30.
						<b>selon l'état matrimonial</b>	
2,425	1,130	6,525	3,305	845	1,235	Célibataires (jamais marié(e)s), total.....	31.
2,320	1,000	5,150	2,865	615	910	Célibataires (jamais marié(e)s), 15 ans et plus.....	32.
1,365	635	4,185	2,225	805	1,025	Marié(e)s (comprend séparé(e)s).....	33.
105	130	965	360	60	135	Veufs (ves).....	34.
335	165	765	425	110	180	Divorcé(e)s.....	35.
						<b>selon la langue maternelle</b>	
4,090	1,975	11,220	6,030	1,780	2,490	Réponses uniques.....	36.
3,320	1,440	7,230	4,520	1,500	1,935	Anglais.....	37.
185	50	245	225	60	90	Français.....	38.
585	490	3,745	1,285	220	470	Langues non officielles.....	39.
35	15	45	40	15	15	Italien.....	40.
80	25	1,180	295	20	205	Chinois.....	41.
10	5	55	25	-	-	Portugais.....	42.
70	20	125	95	40	30	Allemand.....	43.
15	15	110	30	10	35	Grec.....	44.
380	400	2,235	805	120	180	Autres langues.....	45.
145	85	1,225	285	40	90	Réponses multiples.....	46.
30	20	90	55	15	20	Anglais et français.....	47.
95	60	1,065	185	25	65	Anglais et langue(s) non officielle(s).....	48.
-	-	20	10	-	-	Français et langue(s) non officielle(s).....	49.
10	5	45	20	5	5	Anglais, français et langue(s) non officielle(s).....	50.
5	-	10	10	5	-	Langues non officielles.....	51.

**Table 1. (continued)**  
**Selected Characteristics for Census Tracts, 1986 Census - 100% data**

No.	Characteristics	Toronto 058	Toronto 059	Toronto 060	Toronto 061	Toronto 062	Toronto 063.01
<b>DWELLING CHARACTERISTICS</b>							
1.	Total number of occupied private dwellings.....	1,300	1,130	1,060	495	2,775	4,220
by tenure							
2.	Owned.....	675	680	310	15	115	70
3.	Rented.....	630	455	755	480	2,660	4,145
4.	On reserve (2).....	-	-	-	-	-	-
by type of dwelling							
5.	Single-detached house.....	165	120	85	20	5	10
6.	Apartment, 5 or more storeys.....	10	15	490	305	2,525	3,740
7.	Movable dwelling.....	-	-	-	-	-	-
8.	All other types (3).....	1,125	995	495	170	235	465
<b>HOUSEHOLD CHARACTERISTICS</b>							
Private Households							
9.	Total number of private households.....	1,295	1,130	1,060	495	2,770	4,220
by size of household							
10.	1 person.....	280	225	455	320	1,485	2,945
11.	2 persons.....	315	290	315	110	955	1,130
12.	3 persons.....	200	185	145	30	200	100
13.	4 - 5 persons.....	345	285	120	30	125	40
14.	6 - 9 persons.....	155	140	25	5	5	-
15.	10 or more persons.....	5	5	5	-	-	-
by number of families							
16.	Non-family household.....	455	420	630	355	1,695	3,560
17.	1 census family.....	765	630	410	135	1,075	660
18.	2 or more census families.....	80	85	15	-	5	-
Persons in Private Households							
19.	Total.....	4,130	3,600	2,235	790	4,535	5,690
20.	Average number of persons per household.....	3.2	3.2	2.1	1.6	1.6	1.3
<b>CENSUS FAMILY CHARACTERISTICS</b>							
Census families							
21.	Total number of census families in private households.....	935	800	445	140	1,080	660
by size of family							
22.	2 persons.....	355	330	255	95	790	590
23.	3 persons.....	230	190	100	25	180	45
24.	4 persons.....	200	160	55	25	100	20
25.	5 or more persons.....	145	120	35	5	15	10
by family structure and presence of children							
26.	Number of husband-wife families.....	815	690	365	120	945	580
27.	With no children at home.....	290	265	200	75	675	510
28.	With children at home.....	520	425	165	40	270	65
29.	1 child at home.....	200	155	80	15	155	40
30.	2 children at home.....	185	150	50	20	100	20
31.	3 or more children at home.....	135	120	35	5	10	5
32.	Number of lone-parent families.....	125	105	75	25	140	85
33.	Male parent.....	35	30	15	5	20	20
34.	1 child at home.....	15	20	10	5	15	10
35.	2 children at home.....	10	10	5	-	5	-
36.	3 or more children at home.....	10	5	-	-	-	-
37.	Female parent.....	90	80	55	20	115	65
38.	1 child at home.....	45	45	45	15	100	60
39.	2 children at home.....	25	25	15	5	15	5
40.	3 or more children at home.....	15	10	5	-	-	-

Tableau 1. (suite)

Certaines caractéristiques des secteurs de recensement, recensement de 1986 - données intégrales

Toronto 063.02	Toronto 064	Toronto 065	Toronto 066	Toronto 067	Toronto 068	Caractéristiques	N°
<b>CARACTÉRISTIQUES DU LOGEMENT</b>							
2,910	1,310	6,940	3,500	750	1,090	Nombre total de logements privés occupés.....	1.
<b>selon le mode d'occupation</b>							
215	50	75	545	500	510	Possédé.....	2.
2,695	1,255	6,865	2,950	245	585	Loué.....	3.
-	-	-	-	-	-	Dans une réserve (2).....	4.
<b>selon le type de logement</b>							
10	10	5	20	80	85	Maison individuelle non attenante.....	5.
2,380	955	6,745	2,515	15	100	Appartement, 5 étages ou plus.....	6.
-	-	-	-	-	-	Logement mobile.....	7.
520	345	185	965	650	910	Tous autres types (3).....	8.
<b>CARACTÉRISTIQUES DU MÉNAGE</b>							
<b>Ménages privés</b>							
2,910	1,310	6,940	3,500	745	1,090	Nombre total de ménages privés.....	9.
<b>selon la taille du ménage</b>							
1,875	855	3,630	1,890	200	350	1 personne.....	10.
885	320	2,065	1,175	290	395	2 personnes.....	11.
115	75	685	245	130	175	3 personnes.....	12.
40	50	485	165	110	140	4 - 5 personnes.....	13.
5	15	80	20	20	30	6 - 9 personnes.....	14.
5	-	-	-	-	-	10 personnes ou plus.....	15.
<b>selon le nombre de familles</b>							
2,290	1,020	4,480	2,450	320	545	Ménage non familial.....	16.
620	285	2,415	1,040	425	530	1 famille de recensement.....	17.
5	5	45	15	5	15	2 familles de recensement ou plus.....	18.
<b>Personnes dans les ménages privés</b>							
4,180	2,020	12,405	5,820	1,760	2,470	Total.....	19.
1.4	1.5	1.8	1.7	2.4	2.3	Nombre moyen de personnes par ménage.....	20.
<b>CARACTÉRISTIQUES DE LA FAMILLE DE RECENSEMENT</b>							
<b>Familles de recensement</b>							
630	295	2,505	1,060	440	565	Nombre total de familles de recensement dans les ménages privés.....	21.
<b>selon la taille de la famille</b>							
530	200	1,580	755	230	300	2 personnes.....	22.
80	50	530	170	110	130	3 personnes.....	23.
20	20	265	105	65	90	4 personnes.....	24.
5	25	130	30	30	40	5 personnes ou plus.....	25.
<b>selon la structure de la famille et la présence d'enfants</b>							
550	250	1,675	875	355	440	Nombre de familles époux-épouse.....	26.
455	170	985	620	175	220	Sans enfants à la maison.....	27.
90	80	685	255	180	215	Avec enfants à la maison.....	28.
70	40	355	145	95	100	1 enfant à la maison.....	29.
15	15	215	90	65	80	2 enfants à la maison.....	30.
5	20	120	30	25	40	3 enfants ou plus à la maison.....	31.
80	45	830	180	85	120	Nombre de familles monoparentales.....	32.
15	5	80	35	20	25	Parent de sexe masculin.....	33.
10	-	55	35	15	20	1 enfant à la maison.....	34.
-	-	20	-	10	5	2 enfants à la maison.....	35.
-	-	10	-	5	-	3 enfants ou plus à la maison.....	36.
70	40	750	145	60	95	Parent de sexe féminin.....	37.
60	30	540	100	45	55	1 enfant à la maison.....	38.
5	10	155	25	15	30	2 enfants à la maison.....	39.
5	5	60	20	-	10	3 enfants ou plus à la maison.....	40.

Voir nota, renvoi(s) et abréviation(s) sur l'encart à la fin de la publication.

**Table 1. (continued)**  
**Selected Characteristics for Census Tracts, 1986 Census - 100% data**

No.	Characteristics	Toronto 058	Toronto 059	Toronto 060	Toronto 061	Toronto 062	Toronto 063.01
<b>CENSUS FAMILY CHARACTERISTICS</b> (concluded)							
<b>Children in Census Families</b>							
1.	Total number of children at home.....	1,260	1,025	405	105	550	190
<b>by age</b>							
2.	Under 6 years of age.....	215	190	85	25	240	50
3.	6 - 14 years.....	365	265	115	30	120	20
4.	15 - 17 years.....	140	130	45	15	50	5
5.	18 - 24 years.....	350	300	105	20	95	70
6.	25 years and over.....	185	135	55	15	50	45
7.	Average number of children per census family(4).....	1.3	1.3	0.9	0.7	0.5	0.3
<b>Persons in Private Households</b>							
<b>by census family status and living arrangements</b>							
8.	Total number of persons.....	4,130	3,600	2,230	785	4,540	5,685
9.	Number of non-family persons.....	1,125	1,085	1,020	420	1,960	4,260
10.	Living with relatives (5).....	200	220	110	25	145	225
11.	Living with non-relatives only.....	645	635	455	75	330	1,090
12.	Living alone.....	280	225	455	325	1,485	2,950
13.	Number of family persons.....	3,010	2,520	1,210	365	2,580	1,435
14.	Average number of persons per census family.....	3.2	3.1	2.7	2.6	2.4	2.2
15.	Total number of persons 65 years and over.....	295	290	155	225	435	435
16.	Number of non-family persons 65 years and over.....	110	130	65	155	235	315
17.	Living with relatives (5).....	55	65	20	10	25	25
18.	Living with non-relatives only.....	25	30	15	5	15	15
19.	Living alone.....	25	35	30	140	200	275
20.	Number of family persons 65 years and over.....	185	160	90	65	200	120
<b>ECONOMIC FAMILY CHARACTERISTICS</b>							
<b>Economic Families</b>							
21.	Total number of economic families in private households.....	895	770	465	150	1,135	760
<b>by size of family</b>							
22.	2 persons.....	300	260	260	100	830	670
23.	3 persons.....	185	170	100	25	185	55
24.	4 persons.....	180	145	55	15	105	25
25.	5 or more persons.....	225	195	50	10	15	10
<b>Persons in Private Households</b>							
26.	Total.....	4,130	3,600	2,230	785	4,540	5,690
27.	Number of unattached individuals.....	920	860	910	400	1,810	4,035
28.	Number of economic family persons.....	3,210	2,740	1,320	390	2,720	1,655
29.	Average number of persons per economic family.....	3.6	3.6	2.8	2.6	2.4	2.2

Tableau 1. (suite)

Certaines caractéristiques des secteurs de recensement, recensement de 1986 - données intégrales

Toronto 063.02	Toronto 064	Toronto 065	Toronto 066	Toronto 067	Toronto 068	Caractéristiques	N°
<b>CARACTÉRISTIQUES DE LA FAMILLE DE RECENSEMENT (fin)</b>							
<b>Enfants dans les familles de recensement</b>							
215	215	2,340	665	425	570	Nombre total d'enfants à la maison.....	1.
<b>selon l'âge</b>							
60	75	720	210	90	145	Moins de 6 ans.....	2.
45	60	575	200	135	170	6 - 14 ans.....	3.
25	20	185	60	60	70	15 - 17 ans.....	4.
55	40	495	150	95	120	18 - 24 ans.....	5.
25	25	360	45	45	65	25 ans et plus.....	6.
0.3	0.7	0.9	0.6	1.0	1.0	Nombre moyen d'enfants par famille de recensement (4).....	7.
<b>Personnes dans les ménages privés</b>							
<b>selon la situation des particuliers dans la famille de recensement et modalité de vie</b>							
4,180	2,020	12,405	5,820	1,760	2,470	Nombre total de personnes.....	8.
2,785	1,260	5,885	3,220	545	900	Nombre de personnes hors famille.....	9.
150	100	820	285	80	125	Vivant avec des personnes apparentées (5).....	10.
765	310	1,435	1,040	270	430	Vivant avec des personnes non apparentées seulement.....	11.
1,870	850	3,630	1,890	195	350	Vivant seules.....	12.
1,390	760	6,525	2,605	1,215	1,570	Nombre de personnes dans les familles.....	13.
2.2	2.6	2.6	2.5	2.8	2.8	Nombre moyen de personnes par famille de recensement.....	14.
260	210	1,510	600	130	250	Nombre total de personnes de 65 ans et plus... et plus.....	15.
170	170	980	390	50	130	Nombre de personnes hors famille de 65 ans et plus.....	16.
20	5	110	30	15	35	Vivant avec des personnes apparentées (5)...	17.
15	-	20	15	5	15	Vivant avec des personnes non apparentées seulement.....	18.
135	160	850	350	25	80	Vivant seules.....	19.
95	45	530	205	80	120	Nombre de personnes de 65 ans et plus dans les familles.....	20.
<b>CARACTÉRISTIQUES DE LA FAMILLE ÉCONOMIQUE</b>							
<b>Familles économiques</b>							
695	330	2,720	1,165	450	585	Nombre total de familles économiques dans les ménages privés.....	21.
<b>selon la taille de la famille</b>							
585	220	1,625	820	225	300	2 personnes.....	22.
85	55	585	180	115	140	3 personnes.....	23.
25	25	295	115	70	80	4 personnes.....	24.
5	25	215	45	40	65	5 personnes ou plus.....	25.
<b>Personnes dans les ménages privés</b>							
4,180	2,020	12,405	5,820	1,760	2,470	Total.....	26.
2,640	1,165	5,065	2,935	470	775	Nombre de personnes seules.....	27.
1,540	860	7,340	2,890	1,295	1,690	Nombre de personnes dans la famille économique.....	28.
2.2	2.6	2.7	2.5	2.9	2.9	Nombre moyen de personnes par famille économique.....	29.

**Table 1. (continued)**  
**Selected Characteristics for Census Tracts, 1986 Census - 100% data**

No.	Characteristics	Toronto 069	Toronto 070	Toronto 071	Toronto 072	Toronto 073	Toronto 074
<b>POPULATION/LAND AREA</b>							
1.	Population, 1981(1).....	6,258	3,720	3,709	8,473	2,787	3,476
2.	Population, 1986.....	6,185	3,623	3,520	8,368	2,831	3,660
3.	Population percentage change, 1981-1986.....	-1.2%	-2.6%	-5.1%	-1.2%	1.6%	5.3%
4.	Land area in square kilometres, 1986.....	0.88	0.41	0.47	0.96	0.36	0.41
5.	Population density per square kilometre, 1986...	7 028.4	8 836.6	7 489.4	8 716.7	7 863.9	8 926.8
<b>POPULATION CHARACTERISTICS</b>							
6.	Total population.....	6,185	3,625	3,520	8,370	2,830	3,660
<b>by sex and age</b>							
7.	Male, total.....	3,055	1,685	1,745	4,050	1,440	1,820
8.	0 - 4 years.....	160	70	105	355	115	135
9.	5 - 9 years.....	155	65	105	270	80	120
10.	10 - 14 years.....	155	50	145	325	90	110
11.	15 - 19 years.....	215	100	115	320	110	150
12.	20 - 24 years.....	295	130	155	385	165	175
13.	25 - 34 years.....	665	475	360	785	350	395
14.	35 - 44 years.....	540	320	350	565	190	245
15.	45 - 54 years.....	305	155	175	405	120	185
16.	55 - 64 years.....	245	145	140	320	125	170
17.	65 - 74 years.....	190	105	70	210	60	90
18.	75 years and over.....	130	80	35	100	35	45
19.	Female, total.....	3,130	1,935	1,775	4,320	1,395	1,840
20.	0 - 4 years.....	180	85	100	330	90	130
21.	5 - 9 years.....	130	60	90	275	85	90
22.	10 - 14 years.....	150	45	125	265	115	105
23.	15 - 19 years.....	190	60	120	345	95	145
24.	20 - 24 years.....	255	150	135	415	150	180
25.	25 - 34 years.....	645	465	385	840	310	360
26.	35 - 44 years.....	510	290	335	605	185	245
27.	45 - 54 years.....	265	155	175	405	125	190
28.	55 - 64 years.....	240	165	130	340	120	185
29.	65 - 74 years.....	210	185	90	305	75	125
30.	75 years and over.....	340	275	90	195	45	90
<b>by marital status</b>							
31.	Single (never married), total.....	2,950	1,680	1,680	4,095	1,390	1,680
32.	Single (never married), 15 years of age and over.....	2,015	1,315	1,010	2,275	815	990
33.	Married (includes separated).....	2,520	1,400	1,545	3,490	1,235	1,640
34.	Widowed.....	475	355	155	450	145	215
35.	Divorced.....	235	185	140	330	65	130
<b>by mother tongue</b>							
36.	Single responses.....	5,950	3,485	3,355	7,930	2,680	3,420
37.	English.....	3,685	2,735	2,315	5,340	1,655	2,215
38.	French.....	85	90	55	135	35	60
39.	Non-official languages.....	2,170	665	985	2,455	990	1,145
40.	Italian.....	65	35	100	225	30	65
41.	Chinese.....	1,315	195	105	1,045	695	645
42.	Portuguese.....	15	5	35	55	15	10
43.	German.....	65	55	45	65	25	40
44.	Greek.....	330	130	470	560	50	90
45.	Other languages.....	385	240	245	495	175	295
46.	Multiple responses.....	240	140	160	435	150	235
47.	English and French.....	20	20	15	35	10	40
48.	English and non-official language(s).....	205	115	135	380	120	195
49.	French and non-official language(s).....	5	-	5	-	5	-
50.	English, French and non-official language(s).....	5	5	10	15	10	5
51.	Non-official languages.....	5	5	-	10	5	-

Tableau 1. (suite)

Certaines caractéristiques des secteurs de recensement, recensement de 1986 - données intégrales:

Toronto 075	Toronto 076	Toronto 077	Toronto 078	Toronto 079	Toronto 080	Caractéristiques	N°
						<b>POPULATION/SUPERFICIE</b>	
3,320	3,352	4,524	5,916	5,707	6,979	Population, 1981(1).....	1.
3,977	3,312	4,477	5,962	5,594	7,131	Population, 1986.....	2.
19.8%	-1.2%	-1.0%	0.8%	-2.0%	2.2%	Taux de variation de la population, 1981-1986...	3.
0,49	0,44	0,60	0,75	1,01	0,88	Superficie en kilomètres carrés, 1986.....	4.
8 116,3	7 527,3	7 461,7	7 949,3	5 538,6	8 103,4	Densité de la population par kilomètre carré, 1986.....	5.
						<b>CARACTÉRISTIQUES DE LA POPULATION</b>	
3,980	3,315	4,475	5,960	5,595	7,130	Population totale.....	6.
						<b>selon le sexe et l'âge</b>	
1,935	1,650	2,210	2,980	2,665	3,390	Hommes, total.....	7.
120	145	180	215	215	245	0 - 4 ans.....	8.
85	95	135	150	190	170	5 - 9 ans.....	9.
110	95	115	155	120	215	10 - 14 ans.....	10.
125	120	135	195	170	245	15 - 19 ans.....	11.
190	160	215	285	225	320	20 - 24 ans.....	12.
430	350	500	675	570	745	25 - 34 ans.....	13.
255	250	385	485	380	500	35 - 44 ans.....	14.
195	145	180	300	235	330	45 - 54 ans.....	15.
195	150	200	260	225	335	55 - 64 ans.....	16.
150	95	115	170	195	185	65 - 74 ans.....	17.
80	50	50	80	135	100	75 ans et plus.....	18.
2,045	1,660	2,270	2,985	2,930	3,745	Femmes, total.....	19.
145	110	155	185	185	235	0 - 4 ans.....	20.
105	90	120	150	175	175	5 - 9 ans.....	21.
95	90	125	155	130	175	10 - 14 ans.....	22.
110	95	165	170	165	195	15 - 19 ans.....	23.
170	160	195	265	215	315	20 - 24 ans.....	24.
435	365	530	680	565	805	25 - 34 ans.....	25.
265	235	325	430	395	520	35 - 44 ans.....	26.
180	155	205	270	240	370	45 - 54 ans.....	27.
240	155	215	315	290	425	55 - 64 ans.....	28.
170	130	135	200	270	300	65 - 74 ans.....	29.
125	75	90	170	305	220	75 ans et plus.....	30.
						<b>selon l'état matrimonial</b>	
1,690	1,450	1,950	2,555	2,290	3,065	Célibataires (jamais marié(e)s), total.....	31.
1,035	820	1,120	1,550	1,275	1,855	Célibataires (jamais marié(e)s), 15 ans et plus.....	32.
1,870	1,550	2,170	2,820	2,665	3,260	Marié(e)s (comprend séparé(e)s).....	33.
285	200	220	330	450	460	Veufs(ves).....	34.
135	120	135	260	195	340	Divorcé(e)s.....	35.
						<b>selon la langue maternelle</b>	
3,730	3,160	4,290	5,790	5,450	6,835	Réponses uniques.....	36.
2,390	2,395	3,470	4,960	4,725	5,410	Anglais.....	37.
50	45	85	90	85	100	Français.....	38.
1,290	720	730	740	640	1,330	Langues non officielles.....	39.
305	170	75	110	85	275	Italien.....	40.
480	225	160	170	140	330	Chinois.....	41.
20	45	60	40	55	30	Portugais.....	42.
50	30	75	80	40	75	Allemand.....	43.
170	90	120	35	45	155	Grec.....	44.
275	175	240	295	265	465	Autres langues.....	45.
250	155	185	175	145	295	Réponses multiples.....	46.
30	20	45	35	30	40	Anglais et français.....	47.
205	125	135	135	110	245	Anglais et langue(s) non officielle(s).....	48.
5	-	5	-	-	-	Français et langue(s) non officielle(s).....	49.
5	10	5	-	5	10	Anglais, français et langue(s) non officielle(s).....	50.
5	-	-	5	-	5	Langues non officielles.....	51.

Table 1. (continued)  
Selected Characteristics for Census Tracts, 1986 Census - 100% data

No.	Characteristics	Toronto 069	Toronto 070	Toronto 071	Toronto 072	Toronto 073	Toronto 074
<b>DWELLING CHARACTERISTICS</b>							
1.	Total number of occupied private dwellings.....	1,835	1,625	1,265	2,830	875	1,185
by tenure							
2.	Owned.....	1,165	555	780	1,510	570	810
3.	Rented.....	670	1,070	485	1,315	300	375
4.	On reserve(2).....	-	-	-	-	-	-
by type of dwelling							
5.	Single-detached house.....	345	200	345	545	225	400
6.	Apartment, 5 or more storeys.....	5	620	10	485	10	5
7.	Movable dwelling.....	-	-	-	-	-	-
8.	All other types(3).....	1,480	800	915	1,800	645	780
<b>HOUSEHOLD CHARACTERISTICS</b>							
Private Households							
9.	Total number of private households.....	1,835	1,625	1,265	2,830	875	1,180
by size of household							
10.	1 person.....	395	735	295	610	155	215
11.	2 persons.....	520	470	350	795	240	325
12.	3 persons.....	320	175	255	535	130	210
13.	4 - 5 persons.....	410	210	300	650	255	330
14.	6 - 9 persons.....	180	35	70	225	90	90
15.	10 or more persons.....	5	5	-	10	5	5
by number of families							
16.	Non-family household.....	645	935	435	865	250	325
17.	1 census family.....	1,105	670	790	1,840	570	790
18.	2 or more census families.....	85	15	40	125	50	65
Persons in Private Households							
19.	Total.....	5,460	3,345	3,510	8,310	2,825	3,640
20.	Average number of persons per household.....	3.0	2.1	2.8	2.9	3.2	3.1
<b>CENSUS FAMILY CHARACTERISTICS</b>							
Census families							
21.	Total number of census families in private households.....	1,280	705	870	2,095	680	920
by size of family							
22.	2 persons.....	545	395	365	865	250	385
23.	3 persons.....	290	145	220	540	170	225
24.	4 persons.....	260	115	190	375	150	190
25.	5 or more persons.....	190	55	95	315	115	130
by family structure and presence of children							
26.	Number of husband-wife families.....	1,040	615	690	1,545	545	720
With no children at home.....							
27.	.....	395	325	250	575	180	265
With children at home.....							
28.	.....	645	285	445	970	365	455
1 child at home.....							
29.	.....	230	130	175	360	130	175
2 children at home.....							
30.	.....	240	105	180	325	130	165
3 or more children at home.....							
31.	.....	175	55	95	285	105	120
Number of lone-parent families.....							
32.	.....	240	90	180	555	135	205
Male parent.....							
33.	.....	45	20	35	55	30	50
1 child at home.....							
34.	.....	20	10	30	30	20	30
2 children at home.....							
35.	.....	15	10	10	10	5	15
3 or more children at home.....							
36.	.....	5	-	-	10	10	5
Female parent.....							
37.	.....	195	75	145	495	105	155
1 child at home.....							
38.	.....	120	55	85	260	55	90
2 children at home.....							
39.	.....	45	15	40	170	35	35
3 or more children at home.....							
40.	.....	25	5	15	70	20	30



Tableau 1. (suite)

Certaines caractéristiques des secteurs de recensement, recensement de 1986 - données intégrales

Toronto 075	Toronto 076	Toronto 077	Toronto 078	Toronto 079	Toronto 080	Caractéristiques	N°
<b>CARACTÉRISTIQUES DU LOGEMENT</b>							
1,455	1,150	1,620	2,465	2,050	2,950	Nombre total de logements privés occupés.....	1.
selon le mode d'occupation							
880	860	1,105	1,240	1,435	1,165	Possédé.....	2.
575	290	520	1,225	610	1,785	Loué.....	3.
-	-	-	-	-	-	Dans une réserve (2).....	4.
selon le type de logement							
135	305	425	720	635	635	Maison individuelle non attenante.....	5.
270	-	145	105	230	1,050	Appartement, 5 étages ou plus.....	6.
-	-	-	-	-	-	Logement mobile.....	7.
1,055	845	1,055	1,635	1,180	1,265	Tous autres types (3).....	8.
<b>CARACTÉRISTIQUES DU MÉNAGE</b>							
Ménages privés							
1,455	1,155	1,620	2,465	2,045	2,950	Nombre total de ménages privés.....	9.
selon la taille du ménage							
365	240	360	755	500	995	1 personne.....	10.
425	325	480	790	605	815	2 personnes.....	11.
265	220	315	410	420	495	3 personnes.....	12.
305	300	400	425	460	555	4 - 5 personnes.....	13.
90	65	65	75	65	85	6 - 9 personnes.....	14.
5	5	5	5	-	-	10 personnes ou plus.....	15.
selon le nombre de familles							
520	345	500	950	655	1,215	Ménage non familial.....	16.
880	770	1,090	1,485	1,370	1,685	1 famille de recensement.....	17.
55	40	35	30	25	50	2 familles de recensement ou plus.....	18.
Personnes dans les ménages privés							
3,970	3,295	4,460	5,925	5,375	7,075	Total.....	19.
2.7	2.9	2.8	2.4	2.6	2.4	Nombre moyen de personnes par ménage.....	20.
<b>CARACTÉRISTIQUES DE LA FAMILLE DE RECENSEMENT</b>							
Familles de recensement							
985	850	1,160	1,540	1,420	1,785	Nombre total de familles de recensement dans les ménages privés.....	21.
selon la taille de la famille							
455	360	490	745	605	805	2 personnes.....	22.
240	210	295	390	365	460	3 personnes.....	23.
170	185	260	265	320	350	4 personnes.....	24.
120	105	120	140	130	170	5 personnes ou plus.....	25.
selon la structure de la famille et la présence d'enfants							
830	695	985	1,275	1,200	1,455	Nombre de familles époux-épouse.....	26.
355	255	390	595	485	600	Sans enfants à la maison.....	27.
470	440	595	685	720	860	Avec enfants à la maison.....	28.
195	175	245	305	295	365	1 enfant à la maison.....	29.
160	170	235	240	305	335	2 enfants à la maison.....	30.
115	95	110	130	120	165	3 enfants ou plus à la maison.....	31.
160	155	175	270	220	325	Nombre de familles monoparentales.....	32.
40	35	25	35	45	55	Parent de sexe masculin.....	33.
30	20	20	20	25	40	1 enfant à la maison.....	34.
5	10	5	15	20	15	2 enfants à la maison.....	35.
-	-	5	5	5	5	3 enfants ou plus à la maison.....	36.
120	120	150	230	175	275	Parent de sexe féminin.....	37.
70	80	80	135	105	165	1 enfant à la maison.....	38.
35	20	40	70	50	85	2 enfants à la maison.....	39.
15	15	30	30	20	20	3 enfants ou plus à la maison.....	40.

Voir nota, renvoi(s) et abréviation(s) sur l'encart à la fin de la publication.

**Table 1. (continued)**  
**Selected Characteristics for Census Tracts, 1986 Census - 100% data**

No.	Characteristics	Toronto 069	Toronto 070	Toronto 071	Toronto 072	Toronto 073	Toronto 074
<b>CENSUS FAMILY CHARACTERISTICS</b> (concluded)							
<b>Children in Census Families</b>							
1.	Total number of children at home.....	1,715	645	1,110	2,960	995	1,230
by age							
2.	Under 6 years of age.....	380	175	240	760	225	285
3.	6 - 14 years.....	525	190	405	990	325	375
4.	15 - 17 years.....	215	70	130	355	95	140
5.	18 - 24 years.....	385	130	220	620	215	270
6.	25 years and over.....	210	90	105	235	130	150
7.	Average number of children per census family(4).	1.3	0.9	1.3	1.4	1.5	1.3
<b>Persons in Private Households</b>							
by census family status and living arrangements							
8.	Total number of persons.....	5,465	3,345	3,510	8,310	2,820	3,635
9.	Number of non-family persons.....	1,425	1,375	840	1,715	595	770
10.	Living with relatives (5).....	335	150	195	420	185	245
11.	Living with non-relatives only.....	695	490	350	680	265	305
12.	Living alone.....	390	740	295	605	150	215
13.	Number of family persons.....	4,035	1,970	2,665	6,600	2,220	2,870
14.	Average number of persons per census family.....	3.2	2.8	3.1	3.1	3.3	3.1
15.	Total number of persons 65 years and over.....	460	480	280	815	215	345
16.	Number of non-family persons 65 years and over.....	215	305	150	395	100	160
17.	Living with relatives (5).....	90	60	75	105	50	65
18.	Living with non-relatives only.....	45	35	15	35	15	25
19.	Living alone.....	80	215	60	250	40	75
20.	Number of family persons 65 years and over..	245	170	130	425	110	190
<b>ECONOMIC FAMILY CHARACTERISTICS</b>							
<b>Economic Families</b>							
21.	Total number of economic families in private households.....	1,270	725	870	2,055	665	910
by size of family							
22.	2 persons.....	470	380	315	765	220	345
23.	3 persons.....	290	150	215	495	130	190
24.	4 persons.....	255	115	185	365	140	190
25.	5 or more persons.....	260	80	150	435	170	190
<b>Persons in Private Households</b>							
26.	Total.....	5,460	3,340	3,510	8,310	2,820	3,635
27.	Number of unattached individuals.....	1,090	1,225	645	1,290	415	525
28.	Number of economic family persons.....	4,370	2,120	2,860	7,020	2,405	3,115
29.	Average number of persons per economic family...	3.4	2.9	3.3	3.4	3.6	3.4

Tableau 1. (suite)

Certaines caractéristiques des secteurs de recensement, recensement de 1986 - données intégrales

Toronto 075	Toronto 076	Toronto 077	Toronto 078	Toronto 079	Toronto 080	Caractéristiques	N°
						<b>CARACTÉRISTIQUES DE LA FAMILLE DE RECENSEMENT (fin)</b>	
						<b>Enfants dans les familles de recensement</b>	
1,160	1,065	1,400	1,675	1,660	2,030	Nombre total d'enfants à la maison.....	1.
						<b>selon l'âge</b>	
295	285	360	440	470	535	Moins de 6 ans.....	2.
340	320	440	525	510	650	6 - 14 ans.....	3.
125	125	145	195	175	245	15 - 17 ans.....	4.
235	235	315	365	340	415	18 - 24 ans.....	5.
160	100	140	155	165	195	25 ans et plus.....	6.
1.2	1.3	1.2	1.1	1.2	1.1	Nombre moyen d'enfants par famille de recensement (4).....	7.
						<b>Personnes dans les ménages privés</b>	
						<b>selon la situation des particuliers dans la famille de recensement et modalité de vie</b>	
3,965	3,295	4,465	5,925	5,375	7,075	Nombre total de personnes.....	8.
995	685	915	1,430	1,085	1,800	Nombre de personnes hors famille.....	9.
245	190	205	270	250	395	Vivant avec des personnes apparentées (5).....	10.
						<b>Vivant avec des personnes non apparentées</b>	
380	250	355	405	330	410	seulement.....	11.
370	240	360	760	500	995	Vivant seules.....	12.
2,970	2,605	3,545	4,495	4,285	5,275	Nombre de personnes dans les familles.....	13.
3.0	3.1	3.1	2.9	3.0	3.0	Nombre moyen de personnes par famille de recensement.....	14.
530	345	400	615	745	795	Nombre total de personnes de 65 ans et plus... et plus.....	15.
250	170	170	320	345	435	Nombre de personnes hors famille de 65 ans et plus.....	16.
65	45	40	80	80	105	Vivant avec des personnes apparentées (5).....	17.
						<b>Vivant avec des personnes non apparentées</b>	
10	15	15	25	25	35	seulement.....	18.
175	105	105	220	245	290	Vivant seules.....	19.
280	175	230	290	400	365	Nombre de personnes de 65 ans et plus dans les familles.....	20.
						<b>CARACTÉRISTIQUES DE LA FAMILLE ÉCONOMIQUE</b>	
						<b>Familles économiques</b>	
995	845	1,160	1,575	1,450	1,840	Nombre total de familles économiques dans les ménages privés.....	21.
						<b>selon la taille de la famille</b>	
420	310	450	725	570	780	2 personnes.....	22.
215	205	290	385	385	460	3 personnes.....	23.
185	175	260	290	310	365	4 personnes.....	24.
170	155	165	180	185	225	5 personnes ou plus.....	25.
						<b>Personnes dans les ménages privés</b>	
3,965	3,295	4,460	5,925	5,375	7,080	Total.....	26.
745	495	710	1,160	835	1,410	Nombre de personnes seules.....	27.
3,215	2,800	3,750	4,765	4,540	5,670	Nombre de personnes dans la famille économique.....	28.
3.2	3.3	3.2	3.0	3.1	3.1	Nombre moyen de personnes par famille économique.....	29.

**Table 1. (continued)**  
**Selected Characteristics for Census Tracts, 1986 Census - 100% data**

No.	Characteristics	Toronto 081	Toronto 082	Toronto 083	Toronto 084	Toronto 085	Toronto 086
<b>POPULATION/LAND AREA</b>							
1.	Population, 1981(1).....	3,369	3,113	4,447	3,974	4,014	3,110
2.	Population, 1986.....	3,289	2,938	4,277	3,794	3,959	2,972
3.	Population percentage change, 1981-1986.....	-2.4%	-5.6%	-3.8%	-4.5%	-1.4%	-4.4%
4.	Land area in square kilometres, 1986.....	0.34	0.31	0.44	0.41	0.47	1.09
5.	Population density per square kilometre, 1986...	9 673.5	9 477.4	9 720.5	9 253.7	8 423.4	2 726.6
<b>POPULATION CHARACTERISTICS</b>							
6.	Total population.....	3,290	2,940	4,280	3,795	3,960	2,970
<b>by sex and age</b>							
7.	Male, total.....	1,595	1,395	2,100	1,850	1,905	1,440
8.	0 - 4 years.....	115	100	120	120	80	75
9.	5 - 9 years.....	125	75	120	80	60	85
10.	10 - 14 years.....	100	100	120	100	50	100
11.	15 - 19 years.....	110	95	145	125	75	160
12.	20 - 24 years.....	135	145	220	165	165	155
13.	25 - 34 years.....	295	270	410	420	530	170
14.	35 - 44 years.....	225	205	305	335	395	190
15.	45 - 54 years.....	170	155	200	210	195	210
16.	55 - 64 years.....	170	135	215	160	170	175
17.	65 - 74 years.....	105	90	160	80	95	75
18.	75 years and over.....	45	40	95	60	85	45
19.	Female, total.....	1,695	1,545	2,175	1,940	2,055	1,530
20.	0 - 4 years.....	110	95	110	125	80	60
21.	5 - 9 years.....	100	90	105	95	65	70
22.	10 - 14 years.....	100	95	145	85	55	115
23.	15 - 19 years.....	120	100	135	125	60	130
24.	20 - 24 years.....	165	135	180	160	205	165
25.	25 - 34 years.....	335	305	440	460	565	190
26.	35 - 44 years.....	205	225	270	310	335	270
27.	45 - 54 years.....	165	140	185	205	170	215
28.	55 - 64 years.....	175	165	210	130	195	155
29.	65 - 74 years.....	115	95	205	100	175	85
30.	75 years and over.....	105	95	195	150	150	80
<b>by marital status</b>							
31.	Single (never married), total.....	1,455	1,295	1,880	1,700	1,855	1,420
32.	Single (never married), 15 years of age and over.....	795	735	1,160	1,100	1,455	920
33.	Married (includes separated).....	1,620	1,410	1,935	1,770	1,640	1,365
34.	Widowed.....	175	170	310	210	240	110
35.	Divorced.....	45	65	150	115	230	80
<b>by mother tongue</b>							
36.	Single responses.....	3,070	2,715	4,030	3,595	3,810	2,935
37.	English.....	1,590	1,425	2,150	2,275	2,845	2,715
38.	French.....	25	30	45	50	90	30
39.	Non-official languages.....	1,450	1,260	1,840	1,270	870	190
40.	Italian.....	870	590	285	160	45	10
41.	Chinese.....	255	145	325	105	135	25
42.	Portuguese.....	10	15	60	20	5	10
43.	German.....	25	30	30	40	75	35
44.	Greek.....	155	295	740	705	215	5
45.	Other languages.....	140	190	395	235	390	115
46.	Multiple responses.....	220	225	250	200	150	35
47.	English and French.....	15	15	25	20	30	10
48.	English and non-official language(s).....	195	205	210	170	105	20
49.	French and non-official language(s).....	-	-	-	-	-	5
50.	English, French and non-official language(s).....	5	5	5	5	5	5
51.	Non-official languages.....	-	5	-	5	5	5

Tableau 1. (suite)

Certaines caractéristiques des secteurs de recensement, recensement de 1986 - données intégrales

Toronto 087	Toronto 088	Toronto 089	Toronto 090	Toronto 091.01	Toronto 091.02	Caractéristiques	N°
						<b>POPULATION/SUPERFICIE</b>	
5,065	748	1,093	2,726	5,043A	3,264A	Population, 1981(1).....	1.
4,670	1,948	1,199	2,933	5,278	3,234	Population, 1986.....	2.
-7.8%	160.4%	9.7%	7.6%	4.7%	-0.9%	Taux de variation de la population, 1981-1986...	3.
1,58	0,23	0,31	0,39	0,51	0,32	Superficie en kilomètres carrés, 1986.....	4.
2 955,7	8 469,6	3 867,7	7 520,5	10 349,0	10 106,3	Densité de la population par kilomètre carré, 1986.....	5.
						<b>CARACTÉRISTIQUES DE LA POPULATION</b>	
4,670	1,950	1,200	2,935	5,280	3,230	Population totale.....	6.
						<b>selon le sexe et l'âge</b>	
2,095	895	580	1,275	2,435	1,545	Hommes, total.....	7.
65	15	15	35	60	40	0 - 4 ans.....	8.
65	15	5	25	40	15	5 - 9 ans.....	9.
70	15	10	35	50	45	10 - 14 ans.....	10.
125	30	15	65	110	100	15 - 19 ans.....	11.
165	80	40	110	365	190	20 - 24 ans.....	12.
290	190	120	300	720	485	25 - 34 ans.....	13.
315	175	105	240	400	235	35 - 44 ans.....	14.
325	125	105	195	265	155	45 - 54 ans.....	15.
350	145	100	130	215	150	55 - 64 ans.....	16.
190	55	45	80	120	70	65 - 74 ans.....	17.
120	55	15	70	100	65	75 ans et plus.....	18.
2,575	1,055	620	1,660	2,845	1,690	Femmes, total.....	19.
70	20	15	40	50	30	0 - 4 ans.....	20.
55	10	15	30	30	25	5 - 9 ans.....	21.
80	5	10	35	45	30	10 - 14 ans.....	22.
165	30	25	65	115	65	15 - 19 ans.....	23.
200	95	40	125	420	205	20 - 24 ans.....	24.
335	205	120	330	765	440	25 - 34 ans.....	25.
400	125	115	290	430	230	35 - 44 ans.....	26.
360	130	85	215	240	160	45 - 54 ans.....	27.
375	145	115	130	240	150	55 - 64 ans.....	28.
295	75	45	115	160	165	65 - 74 ans.....	29.
245	210	30	290	345	190	75 ans et plus.....	30.
						<b>selon l'état matrimonial</b>	
1,895	750	485	1,250	2,960	1,740	Célibataires (jamais marié(e)s), total.....	31.
1,490	670	415	1,055	2,680	1,555	Célibataires (jamais marié(e)s), 15 ans et plus.....	32.
2,195	850	540	1,170	1,640	980	Marié(e)s (comprend séparé(e)s).....	33.
325	220	65	290	375	260	Veufs (ves).....	34.
260	125	105	225	305	260	Divorcé(e)s.....	35.
						<b>selon la langue maternelle</b>	
4,570	1,885	1,165	2,855	5,145	3,125	Réponses uniques.....	36.
4,070	1,585	900	2,410	4,115	2,380	Anglais.....	37.
55	40	25	55	145	100	Français.....	38.
440	255	240	390	890	650	Langues non officielles.....	39.
20	20	35	30	70	20	Italien.....	40.
10	50	30	50	145	100	Chinois.....	41.
5	10	-	10	10	20	Portugais.....	42.
95	25	45	75	130	65	Allemand.....	43.
10	5	-	20	30	30	Grec.....	44.
300	150	130	210	505	405	Autres langues.....	45.
100	65	35	75	135	105	Réponses multiples.....	46.
35	15	10	20	30	20	Anglais et français.....	47.
55	45	20	50	90	75	Anglais et langue(s) non officielle(s).....	48.
5	-	5	-	5	5	Français et langue(s) non officielle(s).....	49.
10	5	5	10	-	5	Anglais, français et langue(s) non officielle(s).....	50.
-	5	-	5	10	5	Langues non officielles.....	51.

**Table 1. (continued)**  
**Selected Characteristics for Census Tracts, 1986 Census - 100% data**

No.	Characteristics	Toronto 081	Toronto 082	Toronto 083	Toronto 084	Toronto 085	Toronto 086
<b>DWELLING CHARACTERISTICS</b>							
1.	Total number of occupied private dwellings.....	995	930	1,620	1,340	2,045	965
by tenure							
2.	Owned.....	785	760	850	875	615	750
3.	Rented.....	210	170	770	470	1,425	215
4.	On reserve (2).....	-	-	-	-	-	-
by type of dwelling							
5.	Single-detached house.....	205	325	305	385	350	695
6.	Apartment, 5 or more storeys.....	-	5	360	5	875	5
7.	Movable dwelling.....	-	-	-	-	-	-
8.	All other types (3).....	790	610	950	950	820	265
<b>HOUSEHOLD CHARACTERISTICS</b>							
<b>Private Households</b>							
9.	Total number of private households.....	1,000	930	1,620	1,345	2,045	965
by size of household							
10.	1 person.....	115	155	535	310	995	160
11.	2 persons.....	255	230	390	420	600	270
12.	3 persons.....	200	185	245	220	210	170
13.	4 - 5 persons.....	345	295	350	315	205	305
14.	6 - 9 persons.....	85	75	105	75	35	60
15.	10 or more persons.....	-	-	5	5	-	5
by number of families							
16.	Non-family household.....	185	235	680	485	1,225	245
17.	1 census family.....	750	645	890	810	800	710
18.	2 or more census families.....	55	50	55	50	15	10
<b>Persons in Private Households</b>							
19.	Total.....	3,270	2,915	4,250	3,680	3,940	2,950
20.	Average number of persons per household.....	3.3	3.1	2.6	2.7	1.9	3.1
<b>CENSUS FAMILY CHARACTERISTICS</b>							
<b>Census families</b>							
21.	Total number of census families in private households.....	865	745	1,000	905	835	730
by size of family							
22.	2 persons.....	330	265	420	410	510	245
23.	3 persons.....	200	180	230	200	140	160
24.	4 persons.....	205	185	200	200	130	185
25.	5 or more persons.....	130	110	150	100	55	145
by family structure and presence of children							
26.	Number of husband-wife families.....	745	650	870	785	730	640
27.	With no children at home.....	250	215	335	325	435	205
28.	With children at home.....	490	435	535	460	290	430
29.	1 child at home.....	175	155	200	170	115	120
30.	2 children at home.....	195	175	190	190	120	170
31.	3 or more children at home.....	125	110	145	95	60	140
32.	Number of lone-parent families.....	125	90	130	115	110	95
33.	Male parent.....	20	15	25	25	25	20
34.	1 child at home.....	15	5	15	15	15	5
35.	2 children at home.....	10	5	5	5	5	10
36.	3 or more children at home.....	-	-	-	-	5	5
37.	Female parent.....	110	80	105	90	85	80
38.	1 child at home.....	65	45	70	60	60	35
39.	2 children at home.....	25	20	30	20	20	30
40.	3 or more children at home.....	15	15	10	5	5	15

Tableau 1. (suite)

Certaines caractéristiques des secteurs de recensement, recensement de 1986 - données intégrales

Toronto 087	Toronto 088	Toronto 089	Toronto 090	Toronto 091.01	Toronto 091.02	Caractéristiques	N°
<b>CARACTÉRISTIQUES DU LOGEMENT</b>							
2,185	1,215	695	1,495	2,430	1,745	Nombre total de logements privés occupés.....	1.
selon le mode d'occupation							
1,190	255	305	520	400	300	Possédé.....	2.
995	960	390	980	2,035	1,450	Loué.....	3.
-	-	-	-	-	-	Dans une réserve (2).....	4.
selon le type de logement							
595	5	30	75	130	90	Maison individuelle non attenante.....	5.
435	1,180	435	725	1,505	825	Appartement, 5 étages ou plus.....	6.
-	-	-	-	-	-	Logement mobile.....	7.
1,155	35	235	700	800	835	Tous autres types (3).....	8.
<b>CARACTÉRISTIQUES DU MÉNAGE</b>							
Ménages privés							
2,185	1,215	700	1,495	2,435	1,745	Nombre total de ménages privés.....	9.
selon la taille du ménage							
905	720	375	795	1,505	1,095	1 personne.....	10.
720	350	220	425	635	425	2 personnes.....	11.
220	95	60	145	145	110	3 personnes.....	12.
285	55	45	115	130	95	4 - 5 personnes.....	13.
50	5	5	15	15	20	6 - 9 personnes.....	14.
5	-	-	-	-	-	10 personnes ou plus.....	15.
selon le nombre de familles							
1,070	815	430	905	1,700	1,280	Ménage non familial.....	16.
1,105	405	265	585	725	460	1 famille de recensement.....	17.
10	-	-	5	5	5	2 familles de recensement ou plus.....	18.
Personnes dans les ménages privés							
4,575	1,940	1,190	2,665	3,915	2,815	Total.....	19.
2.1	1.6	1.7	1.8	1.6	1.6	Nombre moyen de personnes par ménage.....	20.
<b>CARACTÉRISTIQUES DE LA FAMILLE DE RECENSEMENT</b>							
Familles de recensement							
1,125	405	270	595	735	475	Nombre total de familles de recensement dans les ménages privés.....	21.
selon la taille de la famille							
645	285	185	370	510	315	2 personnes.....	22.
205	80	50	120	115	80	3 personnes.....	23.
185	35	30	75	75	55	4 personnes.....	24.
95	10	5	30	35	25	5 personnes ou plus.....	25.
selon la structure de la famille et la présence d'enfants							
1,000	360	230	510	640	400	Nombre de familles époux-épouse.....	26.
555	250	160	310	440	260	Sans enfants à la maison.....	27.
445	105	70	195	200	135	Avec enfants à la maison.....	28.
175	60	40	95	100	60	1 enfant à la maison.....	29.
180	35	25	75	65	50	2 enfants à la maison.....	30.
95	10	5	30	35	25	3 enfants ou plus à la maison.....	31.
130	50	40	90	95	75	Nombre de familles monoparentales.....	32.
30	10	15	20	20	15	Parent de sexe masculin.....	33.
20	5	5	15	15	10	1 enfant à la maison.....	34.
5	-	-	-	-	5	2 enfants à la maison.....	35.
-	-	-	-	-	-	3 enfants ou plus à la maison.....	36.
95	40	30	70	70	65	Parent de sexe féminin.....	37.
70	30	20	45	50	45	1 enfant à la maison.....	38.
20	10	5	20	15	15	2 enfants à la maison.....	39.
5	-	5	-	10	5	3 enfants ou plus à la maison.....	40.

Voir nota, renvoi(s) et abréviation(s) sur l'encart à la fin de la publication.

**Table 1. (continued)**  
**Selected Characteristics for Census Tracts, 1986 Census - 100% data**

No.	Characteristics	Toronto 081	Toronto 082	Toronto 083	Toronto 084	Toronto 085	Toronto 086
<b>CENSUS FAMILY CHARACTERISTICS</b> (concluded)							
<b>Children in Census Families</b>							
1.	Total number of children at home.....	1,165	1,000	1,245	1,045	695	1,110
<b>by age</b>							
2.	Under 6 years of age.....	265	225	265	265	175	155
3.	6 - 14 years.....	380	325	425	315	205	340
4.	15 - 17 years.....	125	105	165	125	70	155
5.	18 - 24 years.....	260	240	265	245	160	365
6.	25 years and over.....	140	100	125	95	90	100
7.	Average number of children per census family(4).	1.3	1.3	1.2	1.2	0.8	1.5
<b>Persons in Private Households</b>							
<b>by census family status and living arrangements</b>							
8.	Total number of persons.....	3,270	2,915	4,250	3,680	3,935	2,950
9.	Number of non-family persons.....	490	520	1,135	945	1,680	470
10.	Living with relatives (5).....	185	170	215	185	200	70
11.	Living with non-relatives only.....	190	190	390	450	480	240
12.	Living alone.....	115	155	535	305	995	165
13.	Number of family persons.....	2,780	2,395	3,115	2,735	2,260	2,480
14.	Average number of persons per census family.....	3.2	3.2	3.1	3.0	2.7	3.4
15.	Total number of persons 65 years and over.....	365	310	655	290	505	280
16.	Number of non-family persons 65 years and over.....	140	135	405	150	285	100
17.	Living with relatives (5).....	65	55	60	55	50	25
18.	Living with non-relatives only.....	20	10	25	25	25	20
19.	Living alone.....	50	65	315	65	210	50
20.	Number of family persons 65 years and over..	230	175	250	145	225	185
<b>ECONOMIC FAMILY CHARACTERISTICS</b>							
<b>Economic Families</b>							
21.	Total number of economic families in private households.....	845	735	990	910	885	740
<b>by size of family</b>							
22.	2 persons.....	265	230	370	385	515	245
23.	3 persons.....	185	165	215	180	165	155
24.	4 persons.....	205	180	195	205	125	190
25.	5 or more persons.....	190	165	205	140	80	155
<b>Persons in Private Households</b>							
26.	Total.....	3,270	2,915	4,245	3,680	3,940	2,950
27.	Number of unattached individuals.....	305	345	920	755	1,475	405
28.	Number of economic family persons.....	2,970	2,570	3,330	2,920	2,465	2,550
29.	Average number of persons per economic family...	3.5	3.5	3.4	3.2	2.8	3.4



Tableau 1. (suite)

Certaines caractéristiques des secteurs de recensement, recensement de 1986 - données intégrales

Toronto 087	Toronto 088	Toronto 089	Toronto 090	Toronto 091.01	Toronto 091.02	Caractéristiques	N°
<b>CARACTÉRISTIQUES DE LA FAMILLE DE RECENSEMENT (fin)</b>							
<b>Enfants dans les familles de recensement</b>							
1,025	230	155	450	475	345	Nombre total d'enfants à la maison.....	1.
<b>selon l'âge</b>							
150	40	35	75	95	65	Moins de 6 ans.....	2.
255	35	30	110	115	75	6 - 14 ans.....	3.
160	35	15	60	45	40	15 - 17 ans.....	4.
340	95	50	155	160	105	18 - 24 ans.....	5.
110	20	20	50	55	65	25 ans et plus.....	6.
0.9	0.6	0.6	0.8	0.6	0.7	Nombre moyen d'enfants par famille de recensement (4).....	7.
<b>Personnes dans les ménages privés</b>							
<b>selon la situation des particuliers dans la famille de recensement et modalité de vie</b>							
4,575	1,945	1,190	2,665	3,920	2,815	Nombre total de personnes.....	8.
1,420	950	535	1,110	2,065	1,600	Nombre de personnes hors famille.....	9.
140	65	50	70	140	120	Vivant avec des personnes apparentées (5).....	10.
375	165	110	250	425	385	Vivant avec des personnes non apparentées seulement.....	11.
905	720	375	795	1,500	1,095	Vivant seules.....	12.
3,150	995	655	1,555	1,850	1,220	Nombre de personnes dans les familles.....	13.
2.8	2.4	2.4	2.6	2.5	2.6	Nombre moyen de personnes par famille de recensement.....	14.
835	395	135	310	345	470	Nombre total de personnes de 65 ans et plus... et plus.....	15.
405	300	65	195	185	340	Nombre de personnes hors famille de 65 ans et plus.....	16.
60	20	5	25	25	35	Vivant avec des personnes apparentées (5).....	17.
30	-	5	15	20	20	Vivant avec des personnes non apparentées seulement.....	18.
315	280	45	160	140	290	Vivant seules.....	19.
430	100	75	115	155	130	Nombre de personnes de 65 ans et plus dans les familles.....	20.
<b>CARACTÉRISTIQUES DE LA FAMILLE ÉCONOMIQUE</b>							
<b>Familles économiques</b>							
1,165	430	285	615	785	515	Nombre total de familles économiques dans les ménages privés.....	21.
<b>selon la taille de la famille</b>							
655	300	195	375	540	340	2 personnes.....	22.
210	75	55	130	120	85	3 personnes.....	23.
185	40	30	80	85	55	4 personnes.....	24.
115	10	10	35	35	30	5 personnes ou plus.....	25.
<b>Personnes dans les ménages privés</b>							
4,575	1,945	1,190	2,665	3,920	2,815	Total.....	26.
1,280	885	485	1,040	1,930	1,480	Nombre de personnes seules.....	27.
3,290	1,060	705	1,620	1,990	1,335	Nombre de personnes dans la famille économique.....	28.
2.8	2.5	2.5	2.6	2.5	2.6	Nombre moyen de personnes par famille économique.....	29.

Table 1. (continued)  
Selected Characteristics for Census Tracts, 1986 Census - 100% data

No.	Characteristics	Toronto 092	Toronto 093	Toronto 094	Toronto 095	Toronto 096	Toronto 097.01
<b>POPULATION/LAND AREA</b>							
1.	Population, 1981(1).....	7,164	6,450	6,359	3,998	5,795	4,274
2.	Population, 1986.....	7,082	6,102	5,964	3,893	5,405	4,142
3.	Population percentage change, 1981-1986.....	-1.1%	-5.4%	-6.2%	-2.6%	-6.7%	-3.1%
4.	Land area in square kilometres, 1986.....	0.62	0.62	0.65	0.31	0.54	0.36
5.	Population density per square kilometre, 1986...	11 422.6	9 841.9	9 175.4	12 558.1	10 009.3	11 505.6
<b>POPULATION CHARACTERISTICS</b>							
6.	Total population.....	7,080	6,100	5,960	3,890	5,405	4,140
<b>by sex and age</b>							
7.	Male, total.....	3,480	2,935	3,025	1,975	2,750	2,045
8.	0 - 4 years.....	125	150	165	125	175	120
9.	5 - 9 years.....	80	125	185	125	170	110
10.	10 - 14 years.....	105	155	245	125	190	170
11.	15 - 19 years.....	115	210	280	160	235	180
12.	20 - 24 years.....	470	330	390	255	315	250
13.	25 - 34 years.....	1,170	665	575	395	540	380
14.	35 - 44 years.....	635	430	375	265	375	255
15.	45 - 54 years.....	330	315	350	215	300	225
16.	55 - 64 years.....	235	260	275	185	275	175
17.	65 - 74 years.....	155	150	110	90	125	100
18.	75 years and over.....	65	135	65	40	50	70
19.	Female, total.....	3,605	3,170	2,940	1,915	2,655	2,100
20.	0 - 4 years.....	120	155	190	110	155	120
21.	5 - 9 years.....	90	135	155	115	175	100
22.	10 - 14 years.....	90	150	190	130	180	135
23.	15 - 19 years.....	135	225	265	165	220	175
24.	20 - 24 years.....	520	345	375	225	295	240
25.	25 - 34 years.....	1,145	640	540	345	500	345
26.	35 - 44 years.....	595	450	370	265	335	265
27.	45 - 54 years.....	290	320	325	195	295	200
28.	55 - 64 years.....	245	255	270	165	255	165
29.	65 - 74 years.....	210	140	150	115	130	110
30.	75 years and over.....	165	365	110	90	110	240
<b>by marital status</b>							
31.	Single (never married), total.....	3,835	2,865	2,915	1,860	2,520	1,955
32.	Single (never married), 15 years of age and over.....	3,225	2,000	1,785	1,125	1,475	1,200
33.	Married (includes separated).....	2,620	2,575	2,695	1,785	2,575	1,805
34.	Widowed.....	260	465	250	175	225	290
35.	Divorced.....	370	195	110	65	85	90
<b>by mother tongue</b>							
36.	Single responses.....	6,785	5,690	5,410	3,555	5,060	3,780
37.	English.....	4,915	3,145	1,860	1,235	1,870	1,565
38.	French.....	190	70	30	35	45	25
39.	Non-official languages.....	1,680	2,475	3,525	2,285	3,150	2,190
40.	Italian.....	100	610	820	525	725	360
41.	Chinese.....	310	265	415	165	225	105
42.	Portuguese.....	75	585	1,380	890	1,490	965
43.	German.....	140	65	30	35	25	35
44.	Greek.....	60	300	305	190	160	150
45.	Other languages.....	990	645	580	485	510	585
46.	Multiple responses.....	300	410	550	340	345	360
47.	English and French.....	45	35	20	10	20	15
48.	English and non-official language(s).....	225	350	520	315	310	340
49.	French and non-official language(s).....	10	-	5	5	5	-
50.	English, French and non-official language(s).....	10	15	10	10	15	5
51.	Non-official languages.....	5	10	-	5	-	5

Tableau 1. (suite)

Certaines caractéristiques des secteurs de recensement, recensement de 1986 - données intégrales

Toronto 097.02	Toronto 098	Toronto 099	Toronto 100	Toronto 101	Toronto 102	Caractéristiques	N°
						<b>POPULATION/SUPERFICIE</b>	
5,337	5,392	5,168	1,510	3,053	7,720	Population, 1981(1).....	1.
5,237	5,530	5,481	1,651	3,013	7,838	Population, 1986.....	2.
-1.9%	2.6%	6.1%	9.3%	-1.3%	1.5%	Taux de variation de la population, 1981-1986...	3.
0,54	0,70	0,60	0,28	0,41	0,47	Superficie en kilomètres carrés, 1986.....	4.
9 698,1	7 900,0	9 135,0	5 896,4	7 348,8	16 676,6	Densité de la population par kilomètre carré, 1986.....	5.
						<b>CARACTÉRISTIQUES DE LA POPULATION</b>	
5,235	5,530	5,480	1,650	3,015	7,840	Population totale.....	6.
						<b>selon le sexe et l'âge</b>	
2,780	2,835	2,785	820	1,530	3,365	Hommes, total.....	7.
210	205	150	50	80	150	0 - 4 ans.....	8.
180	205	80	45	65	75	5 - 9 ans.....	9.
185	235	70	55	65	75	10 - 14 ans.....	10.
200	250	90	60	95	90	15 - 19 ans.....	11.
315	335	355	95	170	240	20 - 24 ans.....	12.
630	500	825	200	415	1,035	25 - 34 ans.....	13.
380	385	455	110	230	680	35 - 44 ans.....	14.
310	310	210	100	135	325	45 - 54 ans.....	15.
225	215	235	70	155	330	55 - 64 ans.....	16.
115	120	205	35	85	220	65 - 74 ans.....	17.
35	75	105	10	45	150	75 ans et plus.....	18.
2,455	2,695	2,695	830	1,485	4,470	Femmes, total.....	19.
160	165	100	45	85	150	0 - 4 ans.....	20.
160	200	100	55	80	90	5 - 9 ans.....	21.
165	215	75	60	65	75	10 - 14 ans.....	22.
215	240	110	80	75	95	15 - 19 ans.....	23.
320	300	365	75	185	360	20 - 24 ans.....	24.
500	460	755	165	370	1,360	25 - 34 ans.....	25.
300	380	330	130	185	740	35 - 44 ans.....	26.
270	245	210	70	140	405	45 - 54 ans.....	27.
190	235	255	80	155	455	55 - 64 ans.....	28.
115	145	200	35	85	380	65 - 74 ans.....	29.
60	115	190	35	70	370	75 ans et plus.....	30.
						<b>selon l'état matrimonial</b>	
2,515	2,630	2,430	780	1,380	3,485	Célibataires (jamais marié(e)s), total.....	31.
1,455	1,395	1,855	475	950	2,880	Célibataires (jamais marié(e)s), 15 ans et plus.....	32.
2,425	2,545	2,465	720	1,380	3,230	Marié(e)s (comprend séparé(e)s).....	33.
185	240	320	80	145	565	Veufs (ves).....	34.
110	120	270	65	105	565	Divorcé(e)s.....	35.
						<b>selon la langue maternelle</b>	
4,800	5,095	5,135	1,550	2,830	7,450	Réponses uniques.....	36.
1,595	2,190	3,160	940	1,780	4,905	Anglais.....	37.
35	40	95	40	35	160	Français.....	38.
3,165	2,860	1,880	570	1,010	2,390	Langues non officielles.....	39.
650	425	80	25	80	90	Italien.....	40.
90	125	110	50	55	65	Chinois.....	41.
1,605	1,435	110	65	80	45	Portugais.....	42.
25	30	125	35	65	305	Allemand.....	43.
100	90	80	75	100	75	Grec.....	44.
695	750	1,370	320	630	1,815	Autres langues.....	45.
440	430	345	95	185	385	Réponses multiples.....	46.
5	15	35	5	15	45	Anglais et français.....	47.
410	400	285	85	165	285	Anglais et langue(s) non officielle(s).....	48.
-	5	5	-	-	15	Français et langue(s) non officielle(s).....	49.
10	5	10	5	-	20	Anglais, français et langue(s) non officielle(s).....	50.
10	5	20	-	5	25	Langues non officielles.....	51.

**Table 1. (continued)**  
**Selected Characteristics for Census Tracts, 1986 Census - 100% data**

No.	Characteristics	Toronto 092	Toronto 093	Toronto 094	Toronto 095	Toronto 096	Toronto 097.01
<b>DWELLING CHARACTERISTICS</b>							
1.	Total number of occupied private dwellings.....	3,455	1,890	1,810	1,185	1,585	1,425
by tenure							
2.	Owned.....	740	1,110	1,140	720	1,100	725
3.	Rented.....	2,715	780	675	465	480	700
4.	On reserve (2).....	-	-	-	-	-	-
by type of dwelling							
5.	Single-detached house.....	260	280	495	190	395	280
6.	Apartment, 5 or more storeys.....	1,405	5	-	-	35	215
7.	Movable dwelling.....	-	-	-	-	-	-
8.	All other types (3).....	1,795	1,610	1,315	995	1,160	925
<b>HOUSEHOLD CHARACTERISTICS</b>							
Private Households							
9.	Total number of private households.....	3,455	1,890	1,810	1,185	1,580	1,425
by size of household							
10.	1 person.....	1,695	385	280	215	220	385
11.	2 persons.....	1,020	510	390	255	340	315
12.	3 persons.....	335	355	385	215	305	240
13.	4 - 5 persons.....	315	475	570	370	535	365
14.	6 - 9 persons.....	85	165	180	125	175	110
15.	10 or more persons.....	-	5	5	5	15	5
by number of families							
16.	Non-family household.....	2,205	665	465	325	350	510
17.	1 census family.....	1,230	1,140	1,245	785	1,125	855
18.	2 or more census families.....	20	90	95	75	110	60
Persons in Private Households							
19.	Total.....	6,685	5,660	5,930	3,880	5,395	4,130
20.	Average number of persons per household.....	1.9	3.0	3.3	3.3	3.4	2.9
<b>CENSUS FAMILY CHARACTERISTICS</b>							
Census families							
21.	Total number of census families in private households.....	1,270	1,320	1,440	930	1,345	970
by size of family							
22.	2 persons.....	795	525	465	315	450	365
23.	3 persons.....	225	350	380	215	335	230
24.	4 persons.....	165	270	355	225	345	210
25.	5 or more persons.....	80	170	240	180	215	170
by family structure and presence of children							
26.	Number of husband-wife families.....	1,080	1,110	1,220	810	1,170	810
27.	With no children at home.....	660	400	350	250	355	270
28.	With children at home.....	420	710	865	555	815	540
29.	1 child at home.....	180	300	305	180	300	185
30.	2 children at home.....	155	245	330	210	310	200
31.	3 or more children at home.....	80	165	235	165	205	150
32.	Number of lone-parent families.....	190	210	220	125	175	165
33.	Male parent.....	30	40	45	15	30	35
34.	1 child at home.....	25	25	20	5	20	25
35.	2 children at home.....	10	10	20	5	10	5
36.	3 or more children at home.....	5	5	5	5	-	5
37.	Female parent.....	160	170	180	105	145	130
38.	1 child at home.....	120	105	95	55	75	70
39.	2 children at home.....	35	45	55	30	25	40
40.	3 or more children at home.....	10	20	30	20	40	20

Tableau 1. (suite)

Certaines caractéristiques des secteurs de recensement, recensement de 1986 – données intégrales

Toronto 097.02	Toronto 098	Toronto 099	Toronto 100	Toronto 101	Toronto 102	Caractéristiques	N°	
<b>CARACTÉRISTIQUES DU LOGEMENT</b>								
1,765	1,630	2,645	555	1,135	4,685	Nombre total de logements privés occupés.....	1.	
selon le mode d'occupation								
875	1,055	900	295	550	425	Possédé.....	2.	
890	575	1,745	260	585	4,260	Loué.....	3.	
-	-	-	-	-	-	Dans une réserve (2).....	4.	
selon le type de logement								
275	210	400	70	285	310	Maison individuelle non attenante.....	5.	
600	10	1,130	-	-	3,885	Appartement, 5 étages ou plus.....	6.	
-	-	-	-	-	5	Logement mobile.....	7.	
890	1,405	1,115	485	845	485	Tous autres types (3).....	8.	
<b>CARACTÉRISTIQUES DU MÉNAGE</b>								
Ménages privés								
1,765	1,625	2,645	560	1,135	4,685	Nombre total de ménages privés.....	9.	
selon la taille du ménage								
500	260	1,145	130	310	2,695	1 personne.....	10.	
320	355	810	150	340	1,320	2 personnes.....	11.	
310	300	340	95	200	410	3 personnes.....	12.	
485	495	300	135	230	235	4 - 5 personnes.....	13.	
150	210	55	45	50	20	6 - 9 personnes.....	14.	
5	5	-	5	5	5	10 personnes ou plus.....	15.	
selon le nombre de familles								
630	390	1,445	200	440	3,055	Ménage non familial.....	16.	
1,070	1,130	1,170	335	655	1,610	1 famille de recensement.....	17.	
70	110	30	20	35	20	2 familles de recensement ou plus.....	18.	
Personnes dans les ménages privés								
5,220	5,505	5,425	1,635	2,985	7,725	Total.....	19.	
3.0	3.4	2.1	2.9	2.6	1.6	Nombre moyen de personnes par ménage.....	20.	
<b>CARACTÉRISTIQUES DE LA FAMILLE DE RECENSEMENT</b>								
Familles de recensement								
1,220	1,350	1,230	375	730	1,650	Nombre total de familles de recensement dans les ménages privés.....	21.	
selon la taille de la famille								
360	465	725	155	355	1,135	2 personnes.....	22.	
325	330	265	100	175	345	3 personnes.....	23.	
325	305	165	75	130	130	4 personnes.....	24.	
205	255	75	50	75	45	5 personnes ou plus.....	25.	
selon la structure de la famille et la présence d'enfants								
1,080	1,130	1,080	310	605	1,395	Nombre de familles époux-épouse.....	26.	
285	345	620	120	280	920	Sans enfants à la maison.....	27.	
795	785	460	190	325	470	Avec enfants à la maison.....	28.	
290	260	230	80	135	310	1 enfant à la maison.....	29.	
305	285	160	70	120	120	2 enfants à la maison.....	30.	
200	245	70	45	70	45	3 enfants ou plus à la maison.....	31.	
Nombre de familles monoparentales.....								32.
140	215	150	70	125	260	Parent de sexe masculin.....	33.	
35	45	35	10	25	35	1 enfant à la maison.....	34.	
15	20	20	5	15	30	2 enfants à la maison.....	35.	
10	10	5	-	5	5	3 enfants ou plus à la maison.....	36.	
10	10	5	5	5	-	Parent de sexe féminin.....	37.	
105	175	115	55	100	225	1 enfant à la maison.....	38.	
60	95	85	35	55	190	2 enfants à la maison.....	39.	
30	55	25	20	30	35	3 enfants ou plus à la maison.....	40.	
20	30	10	10	15	5			

Voir note, renvoi(s) et abréviation(s) sur l'encart à la fin de la publication.

**Table 1. (continued)**  
**Selected Characteristics for Census Tracts, 1986 Census - 100% data**

No.	Characteristics	Toronto 092	Toronto 093	Toronto 094	Toronto 095	Toronto 096	Toronto 097.01
<b>CENSUS FAMILY CHARACTERISTICS</b> (concluded)							
<b>Children in Census Families</b>							
1.	Total number of children at home.....	1,025	1,665	2,140	1,385	1,950	1,395
<b>by age</b>							
2.	Under 6 years of age.....	265	355	405	280	375	270
3.	6 - 14 years.....	320	480	695	440	635	460
4.	15 - 17 years.....	115	205	285	155	255	195
5.	18 - 24 years.....	210	450	550	350	470	345
6.	25 years and over.....	105	190	205	155	210	130
7.	Average number of children per census family(4) .	0.8	1.3	1.5	1.5	1.5	1.4
<b>Persons in Private Households</b>							
<b>by census family status and living arrangements</b>							
8.	Total number of persons.....	6,685	5,660	5,930	3,880	5,395	4,125
9.	Number of non-family persons.....	3,305	1,560	1,125	755	925	950
10.	Living with relatives (5).....	330	295	340	235	285	255
11.	Living with non-relatives only.....	1,280	885	510	295	425	305
12.	Living alone.....	1,700	385	280	220	215	390
13.	Number of family persons.....	3,380	4,095	4,805	3,130	4,465	3,175
14.	Average number of persons per census family.....	2.7	3.1	3.3	3.4	3.3	3.3
15.	Total number of persons 65 years and over.....	540	410	430	330	420	525
16.	Number of non-family persons 65 years and over.....	325	165	185	150	175	335
17.	Living with relatives (5).....	60	70	85	85	85	65
18.	Living with non-relatives only.....	60	35	20	10	25	20
19.	Living alone.....	205	60	80	55	65	250
20.	Number of family persons 65 years and over..	215	245	240	175	245	185
<b>ECONOMIC FAMILY CHARACTERISTICS</b>							
<b>Economic Families</b>							
21.	Total number of economic families in private households.....	1,365	1,315	1,395	895	1,280	955
<b>by size of family</b>							
22.	2 persons.....	845	475	355	245	350	305
23.	3 persons.....	240	330	355	185	280	205
24.	4 persons.....	175	260	330	215	335	215
25.	5 or more persons.....	105	255	355	250	320	235
<b>Persons in Private Households</b>							
26.	Total.....	6,685	5,665	5,930	3,885	5,395	4,130
27.	Number of unattached individuals.....	2,980	1,270	785	515	640	695
28.	Number of economic family persons.....	3,710	4,395	5,145	3,365	4,755	3,430
29.	Average number of persons per economic family...	2.7	3.3	3.7	3.8	3.7	3.6

Tableau 1. (suite)

Certaines caractéristiques des secteurs de recensement, recensement de 1986 - données intégrales

Toronto 097.02	Toronto 098	Toronto 099	Toronto 100	Toronto 101	Toronto 102	Caractéristiques	N°
<b>CARACTÉRISTIQUES DE LA FAMILLE DE RECENSEMENT (fin)</b>							
<b>Enfants dans les familles de recensement</b>							
1,830	2,050	985	485	805	995	Nombre total d'enfants à la maison.....	1.
<b>selon l'âge</b>							
420	435	285	100	190	325	Moins de 6 ans.....	2.
615	745	260	185	230	255	6 - 14 ans.....	3.
215	255	90	60	80	85	15 - 17 ans.....	4.
415	455	225	95	195	210	18 - 24 ans.....	5.
155	160	130	40	115	115	25 ans et plus.....	6.
1.5	1.5	0.8	1.3	1.1	0.6	Nombre moyen d'enfants par famille de recensement (4).....	7.
<b>Personnes dans les ménages privés</b>							
<b>selon la situation des particuliers dans la famille de recensement et modalité de vie.</b>							
5,220	5,505	5,425	1,635	2,985	7,725	Nombre total de personnes.....	8.
1,095	970	2,130	465	845	3,685	Nombre de personnes hors famille.....	9.
280	375	305	115	155	370	Vivant avec des personnes apparentées (5).....	10.
315	335	685	220	380	620	Vivant avec des personnes non apparentées seulement.....	11.
500	260	1,145	130	310	2,700	Vivant seules.....	12.
4,130	4,525	3,295	1,175	2,145	4,035	Nombre de personnes dans les familles.....	13.
3.4	3.4	2.7	3.1	2.9	2.4	Nombre moyen de personnes par famille de recensement.....	14.
320	455	695	115	280	1,035	Nombre total de personnes de 65 ans et plus... Nombre de personnes hors famille de 65 ans et plus.....	15.
145	215	395	65	115	665	Vivant avec des personnes apparentées (5).....	16.
60	90	80	25	35	80	Vivant avec des personnes non apparentées seulement.....	17.
20	30	55	10	35	35	Vivant seules.....	18.
60	95	255	25	45	550	Nombre de personnes de 65 ans et plus dans les familles.....	19.
175	240	300	50	160	365		20.
<b>CARACTÉRISTIQUES DE LA FAMILLE ÉCONOMIQUE</b>							
<b>Familles économiques</b>							
1,190	1,310	1,280	380	735	1,770	Nombre total de familles économiques dans les ménages privés.....	21.
<b>selon la taille de la famille</b>							
300	375	710	140	320	1,190	2 personnes.....	22.
290	285	275	85	175	370	3 personnes.....	23.
305	275	175	70	120	145	4 personnes.....	24.
300	380	120	85	115	65	5 personnes ou plus.....	25.
<b>Personnes dans les ménages privés</b>							
5,220	5,500	5,425	1,640	2,985	7,720	Total.....	26.
815	595	1,825	350	690	3,320	Nombre de personnes seules.....	27.
4,410	4,905	3,600	1,290	2,295	4,405	Nombre de personnes dans la famille économique.....	28.
3.7	3.8	2.8	3.4	3.1	2.5	Nombre moyen de personnes par famille économique.....	29.

Table 1. (continued)  
Selected Characteristics for Census Tracts, 1986 Census - 100% data

No.	Characteristics	Toronto 103	Toronto 104	Toronto 105	Toronto 106	Toronto 107	Toronto 108
<b>POPULATION/LAND AREA</b>							
1.	Population, 1981(1).....	5,623	5,944	4,871	1,536	4,698	6,680
2.	Population, 1986.....	5,666	5,672	4,894	1,534	4,504	6,613
3.	Population percentage change, 1981-1986.....	0.8%	-4.6%	0.5%	-0.1%	-4.1%	-1.0%
4.	Land area in square kilometres, 1986.....	0.80	0.73	0.54	1.37	0.67	0.70
5.	Population density per square kilometre, 1986...	7 082.5	7 769.9	9 063.0	1 119.7	6 722.4	9 447.1
<b>POPULATION CHARACTERISTICS</b>							
6.	Total population.....	5,665	5,670	4,895	1,535	4,505	6,610
<b>by sex and age</b>							
7.	Male, total.....	2,690	2,695	2,430	810	2,270	3,285
8.	0 - 4 years.....	165	205	155	60	145	230
9.	5 - 9 years.....	115	155	165	45	185	225
10.	10 - 14 years.....	105	100	130	55	190	260
11.	15 - 19 years.....	120	125	135	60	220	300
12.	20 - 24 years.....	215	240	230	100	215	410
13.	25 - 34 years.....	590	585	550	160	385	555
14.	35 - 44 years.....	495	445	360	95	270	375
15.	45 - 54 years.....	240	200	235	90	260	360
16.	55 - 64 years.....	290	315	250	80	210	315
17.	65 - 74 years.....	235	200	125	40	115	180
18.	75 years and over.....	135	125	85	20	60	80
19.	Female, total.....	2,975	2,970	2,465	720	2,240	3,330
20.	0 - 4 years.....	165	180	190	60	160	220
21.	5 - 9 years.....	110	125	145	60	165	235
22.	10 - 14 years.....	115	85	135	55	150	240
23.	15 - 19 years.....	135	135	130	70	205	305
24.	20 - 24 years.....	220	220	235	75	215	335
25.	25 - 34 years.....	670	675	530	130	385	520
26.	35 - 44 years.....	465	405	320	70	275	400
27.	45 - 54 years.....	255	255	225	70	240	360
28.	55 - 64 years.....	355	385	235	95	230	365
29.	65 - 74 years.....	290	245	145	30	130	200
30.	75 years and over.....	195	265	180	20	95	150
<b>by marital status</b>							
31.	Single (never married), total.....	2,250	2,310	2,190	735	2,025	3,225
32.	Single (never married), 15 years of age and over.....	1,480	1,460	1,270	400	1,030	1,825
33.	Married (includes separated).....	2,875	2,790	2,290	680	2,190	2,765
34.	Widowed.....	345	435	295	70	210	415
35.	Divorced.....	195	140	120	50	75	210
<b>by mother tongue</b>							
36.	Single responses.....	5,420	5,355	4,545	1,405	4,070	6,010
37.	English.....	3,335	3,205	2,790	885	1,680	2,615
38.	French.....	80	45	65	20	25	40
39.	Non-official languages.....	2,005	2,105	1,690	495	2,365	3,355
40.	Italian.....	70	70	135	155	1,240	1,075
41.	Chinese.....	95	120	95	25	45	60
42.	Portuguese.....	30	20	155	100	495	1,210
43.	German.....	180	120	75	20	15	20
44.	Greek.....	40	95	65	20	190	145
45.	Other languages.....	1,585	1,680	1,170	185	380	845
46.	Multiple responses.....	245	315	345	130	435	600
47.	English and French.....	15	20	15	10	10	20
48.	English and non-official language(s).....	200	250	310	115	390	550
49.	French and non-official language(s).....	5	10	5	-	10	-
50.	English, French and non-official language(s).....	5	10	5	-	15	15
51.	Non-official languages.....	20	20	15	-	10	10



Tableau 1. (suite)

Certaines caractéristiques des secteurs de recensement, recensement de 1986 - données intégrales

Toronto 109	Toronto 110	Toronto 111	Toronto 112	Toronto 113	Toronto 114	Caractéristiques	N°
						<b>POPULATION/SUPERFICIE</b>	
3,642	4,359	3,012	6,177	3,103	5,648	Population, 1981(1).....	1.
3,918	4,194	2,898	6,083	2,980	5,400	Population, 1986.....	2.
7.6%	-3.8%	-3.8%	-1.5%	-4.0%	-4.4%	Taux de variation de la population, 1981-1986...	3.
0,62	0,54	0,44	0,52	0,39	0,62	Superficie en kilomètres carrés, 1986.....	4.
6 319,4	7 766,7	6 586,4	11 698,1	7 641,0	8 709,7	Densité de la population par kilomètre carré, 1986.....	5.
						<b>CARACTÉRISTIQUES DE LA POPULATION</b>	
3,920	4,195	2,900	6,080	2,980	5,400	Population totale.....	6.
						<b>selon le sexe et l'âge</b>	
1,985	2,100	1,445	3,100	1,470	2,600	Hommes, total.....	7.
135	135	100	210	95	145	0 - 4 ans.....	8.
145	130	95	235	80	140	5 - 9 ans.....	9.
190	160	125	235	65	130	10 - 14 ans.....	10.
215	210	145	295	90	205	15 - 19 ans.....	11.
195	255	160	335	160	285	20 - 24 ans.....	12.
300	360	235	530	320	565	25 - 34 ans.....	13.
290	240	185	380	235	370	35 - 44 ans.....	14.
235	245	155	325	165	320	45 - 54 ans.....	15.
170	215	155	335	140	260	55 - 64 ans.....	16.
75	115	70	140	70	115	65 - 74 ans.....	17.
40	50	30	85	45	75	75 ans et plus.....	18.
1,935	2,095	1,450	2,985	1,510	2,800	Femmes, total.....	19.
120	155	100	190	100	160	0 - 4 ans.....	20.
140	125	95	200	65	135	5 - 9 ans.....	21.
145	150	115	195	60	140	10 - 14 ans.....	22.
195	180	145	270	105	185	15 - 19 ans.....	23.
210	250	140	330	190	320	20 - 24 ans.....	24.
295	365	245	555	335	565	25 - 34 ans.....	25.
270	240	165	355	225	390	35 - 44 ans.....	26.
215	235	180	330	145	280	45 - 54 ans.....	27.
160	195	145	300	140	270	55 - 64 ans.....	28.
110	120	70	175	80	185	65 - 74 ans.....	29.
65	75	45	95	65	170	75 ans et plus.....	30.
						<b>selon l'état matrimonial</b>	
1,835	1,995	1,355	2,900	1,410	2,495	Célibataires (jamais marié(e)s), total.....	31.
965	1,145	735	1,640	945	1,655	Célibataires (jamais marié(e)s), 15 ans et plus.....	32.
1,855	1,965	1,385	2,870	1,350	2,445	Marié(e)s (comprend séparé(e)s).....	33.
180	170	120	225	125	280	Veufs (ves).....	34.
45	60	35	90	90	185	Divorcé(e)s.....	35.
						<b>selon la langue maternelle</b>	
3,575	3,775	2,595	5,460	2,775	5,095	Réponses uniques.....	36.
1,120	1,305	845	1,870	1,530	2,905	Anglais.....	37.
50	45	20	25	35	95	Français.....	38.
2,405	2,420	1,725	3,560	1,210	2,095	Langues non officielles.....	39.
650	1,435	1,100	2,355	475	560	Italien.....	40.
115	45	15	70	25	185	Chinois.....	41.
1,370	575	460	695	150	360	Portugais.....	42.
5	10	5	15	30	50	Allemand.....	43.
45	45	15	80	95	395	Grec.....	44.
215	315	125	355	430	540	Autres langues.....	45.
345	420	305	620	205	305	Réponses multiples.....	46.
15	10	5	10	15	10	Anglais et français.....	47.
315	380	285	575	180	280	Anglais et langue(s) non officielle(s).....	48.
5	5	5	10	-	-	Français et langue(s) non officielle(s).....	49.
10	15	-	20	5	10	Anglais, français et langue(s) non officielle(s).....	50.
-	10	5	5	5	5	Langues non officielles.....	51.

Table 1. (continued)  
Selected Characteristics for Census Tracts, 1986 Census - 100% data

No.	Characteristics	Toronto 103	Toronto 104	Toronto 105	Toronto 106	Toronto 107	Toronto 108
<b>DWELLING CHARACTERISTICS</b>							
1.	Total number of occupied private dwellings.....	2,335	2,175	1,595	450	1,310	2,130
by tenure							
2.	Owned.....	1,585	1,560	1,055	315	1,075	1,050
3.	Rented.....	745	615	535	135	235	1,080
4.	On reserve (2).....	-	-	-	-	-	-
by type of dwelling							
5.	Single-detached house.....	950	1,280	550	145	395	195
6.	Apartment, 5 or more storeys.....	485	40	15	-	5	510
7.	Movable dwelling.....	-	-	-	-	-	-
8.	All other types (3).....	885	855	1,030	305	915	1,425
<b>HOUSEHOLD CHARACTERISTICS</b>							
Private Households							
9.	Total number of private households.....	2,335	2,175	1,595	450	1,310	2,130
by size of household							
10.	1 person.....	595	485	305	65	155	590
11.	2 persons.....	865	695	425	90	280	385
12.	3 persons.....	410	460	290	100	250	310
13.	4 - 5 persons.....	410	480	475	145	495	615
14.	6 - 9 persons.....	50	55	95	50	130	220
15.	10 or more persons.....	5	-	5	5	5	10
by number of families							
16.	Non-family household.....	850	705	445	100	225	735
17.	1 census family.....	1,445	1,435	1,085	335	1,020	1,300
18.	2 or more census families.....	35	35	65	20	70	100
Persons in Private Households							
19.	Total.....	5,635	5,655	4,770	1,520	4,495	6,575
20.	Average number of persons per household.....	2.4	2.6	3.0	3.4	3.4	3.1
<b>CENSUS FAMILY CHARACTERISTICS</b>							
Census families							
21.	Total number of census families in private households.....	1,520	1,510	1,210	375	1,160	1,505
by size of family							
22.	2 persons.....	815	695	485	125	355	475
23.	3 persons.....	340	385	290	95	275	340
24.	4 persons.....	270	310	280	90	330	385
25.	5 or more persons.....	100	115	155	65	205	310
by family structure and presence of children							
26.	Number of husband-wife families.....	1,330	1,295	1,015	305	1,015	1,210
27.	With no children at home.....	685	550	375	90	280	320
28.	With children at home.....	645	745	645	210	730	885
29.	1 child at home.....	295	330	225	75	225	270
30.	2 children at home.....	250	300	265	80	310	340
31.	3 or more children at home.....	95	115	150	60	200	280
32.	Number of lone-parent families.....	195	215	195	70	140	300
33.	Male parent.....	25	30	40	30	25	45
34.	1 child at home.....	20	20	25	15	10	25
35.	2 children at home.....	5	10	10	5	5	10
36.	3 or more children at home.....	5	5	5	-	5	15
37.	Female parent.....	165	185	155	45	115	250
38.	1 child at home.....	110	125	85	20	65	120
39.	2 children at home.....	40	50	45	10	35	65
40.	3 or more children at home.....	20	10	15	15	20	70

Tableau 1. (suite)

Certains caractéristiques des secteurs de recensement, recensement de 1986 - données intégrales

Toronto 109	Toronto 110	Toronto 111	Toronto 112	Toronto 113	Toronto 114	Caractéristiques	N°
<b>CARACTÉRISTIQUES DU LOGEMENT</b>							
1,110	1,130	765	1,650	1,060	2,030	Nombre total de logements privés occupés.....	1.
selon le mode d'occupation							
805	840	670	1,230	500	945	Possédé.....	2.
305	290	100	420	550	1,090	Loué.....	3.
-	-	-	-	-	-	Dans une réserve (2).....	4.
selon le type de logement							
300	415	225	525	330	490	Maison individuelle non attenante.....	5.
10	5	-	10	-	415	Appartement, 5 étages ou plus.....	6.
-	-	-	-	-	-	Logement mobile.....	7.
805	710	540	1,115	725	1,120	Tous autres types (3).....	8.
<b>CARACTÉRISTIQUES DU MÉNAGE</b>							
Ménages privés							
1,110	1,130	765	1,650	1,055	2,030	Nombre total de ménages privés.....	9.
selon la taille du ménage							
135	105	55	165	275	605	1 personne.....	10.
235	230	125	330	325	535	2 personnes.....	11.
190	230	140	305	145	325	3 personnes.....	12.
415	400	350	625	235	445	4 - 5 personnes.....	13.
125	150	85	205	75	120	6 - 9 personnes.....	14.
5	10	5	25	-	-	10 personnes ou plus.....	15.
selon le nombre de familles							
210	190	95	275	380	795	Ménage non familial.....	16.
830	835	620	1,240	635	1,175	1 famille de recensement.....	17.
70	105	50	135	35	60	2 familles de recensement ou plus.....	18.
Personnes dans les ménages privés							
3,905	4,180	2,895	6,055	2,915	5,355	Total.....	19.
3.5	3.7	3.8	3.7	2.8	2.6	Nombre moyen de personnes par ménage.....	20.
<b>CARACTÉRISTIQUES DE LA FAMILLE DE RECENSEMENT</b>							
Familles de recensement							
980	1,055	725	1,515	710	1,295	Nombre total de familles de recensement dans les ménages privés.....	21.
selon la taille de la famille							
295	340	200	460	325	555	2 personnes.....	22.
215	265	155	350	160	310	3 personnes.....	23.
265	255	215	410	125	285	4 personnes.....	24.
200	190	155	300	100	150	5 personnes ou plus.....	25.
selon la structure de la famille et la présence d'enfants							
870	905	635	1,330	615	1,085	Nombre de familles époux-épouse.....	26.
235	250	150	355	265	420	Sans enfants à la maison.....	27.
635	660	485	975	350	665	Avec enfants à la maison.....	28.
190	235	130	295	130	255	1 enfant à la maison.....	29.
250	240	205	390	125	265	2 enfants à la maison.....	30.
195	190	150	290	100	140	3 enfants ou plus à la maison.....	31.
Nombre de familles monoparentales.....							32.
110	150	90	185	95	210	Parent de sexe masculin.....	33.
25	30	15	35	20	40	1 enfant à la maison.....	34.
10	25	10	20	10	30	2 enfants à la maison.....	35.
5	5	-	15	5	10	3 enfants ou plus à la maison.....	36.
-	-	-	5	-	-	Parent de sexe féminin.....	37.
85	115	75	150	75	175	1 enfant à la maison.....	38.
45	75	40	85	45	110	2 enfants à la maison.....	39.
20	25	20	45	25	40	3 enfants ou plus à la maison.....	40.
20	15	15	25	5	20		

**Table 1. (continued)**  
**Selected Characteristics for Census Tracts, 1986 Census - 100% data**

No.	Characteristics	Toronto 103	Toronto 104	Toronto 105	Toronto 106	Toronto 107	Toronto 108
<b>CENSUS FAMILY CHARACTERISTICS</b> (concluded)							
<b>Children in Census Families</b>							
1.	Total number of children at home.....	1,385	1,600	1,565	560	1,765	2,490
<b>by age</b>							
2.	Under 6 years of age.....	375	420	390	120	360	490
3.	6 - 14 years.....	385	415	510	185	610	830
4.	15 - 17 years.....	140	135	140	65	240	305
5.	18 - 24 years.....	285	380	345	130	405	640
6.	25 years and over.....	200	255	180	55	155	225
7.	Average number of children per census family(4).	0.9	1.1	1.3	1.5	1.5	1.7
<b>Persons in Private Households</b>							
<b>by census family status and living arrangements</b>							
8.	Total number of persons.....	5,640	5,655	4,770	1,520	4,495	6,570
9.	Number of non-family persons.....	1,405	1,250	975	285	565	1,370
10.	Living with relatives (5).....	255	270	270	120	225	410
11.	Living with non-relatives only.....	550	490	395	100	180	370
12.	Living alone.....	595	485	300	60	155	590
13.	Number of family persons.....	4,235	4,410	3,800	1,235	3,935	5,205
14.	Average number of persons per census family....	2.8	2.9	3.1	3.3	3.4	3.5
15.	Total number of persons 65 years and over....	845	830	445	110	400	605
16.	Number of non-family persons 65 years and over.....	330	380	210	40	155	365
17.	Living with relatives (5).....	95	95	85	20	65	85
18.	Living with non-relatives only.....	75	100	30	5	20	20
19.	Living alone.....	155	185	90	15	70	260
20.	Number of family persons 65 years and over..	520	450	240	70	240	240
<b>ECONOMIC FAMILY CHARACTERISTICS</b>							
<b>Economic Families</b>							
21.	Total number of economic families in private households.....	1,565	1,540	1,215	370	1,125	1,470
<b>by size of family</b>							
22.	2 persons.....	810	660	430	100	280	370
23.	3 persons.....	345	390	270	90	255	295
24.	4 persons.....	275	320	300	85	295	365
25.	5 or more persons.....	135	170	215	95	295	430
<b>Persons in Private Households</b>							
26.	Total.....	5,640	5,650	4,765	1,520	4,495	6,575
27.	Number of unattached individuals.....	1,150	980	700	165	335	960
28.	Number of economic family persons.....	4,490	4,675	4,070	1,355	4,155	5,615
29.	Average number of persons per economic family...	2.9	3.0	3.4	3.7	3.7	3.8

Tableau 1. (suite)

Certaines caractéristiques des secteurs de recensement, recensement de 1986 - données intégrales

Toronto 109	Toronto 110	Toronto 111	Toronto 112	Toronto 113	Toronto 114	Caractéristiques	N°
<b>CARACTÉRISTIQUES DE LA FAMILLE DE RECENSEMENT (fin)</b>							
<b>Enfants dans les familles de recensement</b>							
1,555	1,595	1,195	2,425	855	1,595	Nombre total d'enfants à la maison.....	1.
<b>selon l'âge</b>							
285	315	225	465	220	345	Moins de 6 ans.....	2.
565	505	375	755	220	460	6 - 14 ans.....	3.
235	215	160	310	100	195	15 - 17 ans.....	4.
365	420	300	620	225	420	18 - 24 ans.....	5.
110	145	130	280	100	165	25 ans et plus.....	6.
1.6	1.5	1.7	1.6	1.2	1.2	Nombre moyen d'enfants par famille de recensement(4).....	7.
<b>Personnes dans les ménages privés</b>							
<b>selon la situation des particuliers dans la famille de recensement et modalité de vie</b>							
3,910	4,180	2,890	6,060	2,915	5,350	Nombre total de personnes.....	8.
505	620	340	780	730	1,380	Nombre de personnes hors famille.....	9.
225	220	145	300	165	300	Vivant avec des personnes apparentées (5).....	10.
150	300	135	320	290	470	Vivant avec des personnes non apparentées seulement.....	11.
130	100	60	160	275	605	Vivant seules.....	12.
3,400	3,560	2,550	5,270	2,180	3,975	Nombre de personnes dans les familles.....	13.
3.5	3.4	3.5	3.5	3.1	3.1	Nombre moyen de personnes par famille de recensement.....	14.
295	355	220	490	260	545	Nombre total de personnes de 65 ans et plus... et plus.....	15.
125	105	75	170	115	310	Nombre de personnes hors famille de 65 ans et plus.....	16.
65	55	45	85	40	85	Vivant avec des personnes apparentées (5).....	17.
5	25	5	30	25	30	Vivant avec des personnes non apparentées seulement.....	18.
55	30	30	55	50	195	Vivant seules.....	19.
165	250	145	320	145	235	Nombre de personnes de 65 ans et plus dans les familles.....	20.
<b>CARACTÉRISTIQUES DE LA FAMILLE ÉCONOMIQUE</b>							
<b>Familles économiques</b>							
945	990	705	1,435	710	1,310	Nombre total de familles économiques dans les ménages privés.....	21.
<b>selon la taille de la famille</b>							
240	250	145	345	295	510	2 personnes.....	22.
180	225	145	280	145	295	3 personnes.....	23.
245	240	205	395	130	290	4 personnes.....	24.
280	280	210	420	145	220	5 personnes ou plus.....	25.
<b>Personnes dans les ménages privés</b>							
3,905	4,180	2,890	6,055	2,915	5,355	Total.....	26.
280	405	195	480	565	1,075	Nombre de personnes seules.....	27.
3,625	3,775	2,700	5,575	2,345	4,275	Nombre de personnes dans la famille économique.....	28.
3.8	3.8	3.8	3.9	3.3	3.3	Nombre moyen de personnes par famille économique.....	29.

Table 1. (continued)  
Selected Characteristics for Census Tracts, 1986 Census - 100% data

No.	Characteristics	Toronto 115	Toronto 116	Toronto 117	Toronto 118	Toronto 119	Toronto 120
<b>POPULATION/LAND AREA</b>							
1.	Population, 1981(1).....	3,827	4,138	1,532	2,790	4,279	1,154
2.	Population, 1986.....	5,174	4,035	1,588	2,866	4,285	1,428
3.	Population percentage change, 1981-1986.....	35.2%	-2.5%	3.7%	2.7%	0.1%	23.7%
4.	Land area in square kilometres, 1986.....	0.36	0.70	0.41	0.65	0.83	0.26
5.	Population density per square kilometre, 1986...	14 372.2	5 764.3	3 873.2	4 409.2	5 162.7	5 492.3
<b>POPULATION CHARACTERISTICS</b>							
6.	Total population.....	5,175	4,035	1,590	2,865	4,285	1,430
<b>by sex and age</b>							
7.	Male, total.....	2,420	1,905	810	1,360	1,855	690
8.	0 - 4 years.....	190	100	50	70	50	30
9.	5 - 9 years.....	180	95	35	60	60	25
10.	10 - 14 years.....	175	85	45	60	90	40
11.	15 - 19 years.....	205	130	60	65	95	45
12.	20 - 24 years.....	270	190	75	95	150	65
13.	25 - 34 years.....	450	385	195	305	380	120
14.	35 - 44 years.....	355	280	150	225	280	135
15.	45 - 54 years.....	245	195	85	150	225	110
16.	55 - 64 years.....	165	170	60	140	235	85
17.	65 - 74 years.....	90	135	35	110	170	15
18.	75 years and over.....	90	140	20	85	120	10
19.	Female, total.....	2,755	2,125	775	1,510	2,425	740
20.	0 - 4 years.....	185	95	45	55	55	30
21.	5 - 9 years.....	175	70	20	55	50	25
22.	10 - 14 years.....	180	80	35	45	80	25
23.	15 - 19 years.....	205	110	50	80	115	45
24.	20 - 24 years.....	270	200	80	130	185	70
25.	25 - 34 years.....	525	405	180	330	470	145
26.	35 - 44 years.....	370	305	160	235	365	150
27.	45 - 54 years.....	230	160	75	140	260	110
28.	55 - 64 years.....	190	180	65	150	265	65
29.	65 - 74 years.....	135	170	35	155	265	35
30.	75 years and over.....	285	345	30	135	315	40
<b>by marital status</b>							
31.	Single (never married), total.....	2,465	1,770	730	1,260	1,890	655
32.	Single (never married), 15 years of age and over.....	1,380	1,235	495	910	1,505	480
33.	Married (includes separated).....	2,200	1,710	720	1,305	1,805	640
34.	Widowed.....	380	405	65	170	375	60
35.	Divorced.....	130	150	70	135	220	70
<b>by mother tongue</b>							
36.	Single responses.....	4,745	3,845	1,555	2,765	4,160	1,385
37.	English.....	2,115	2,420	1,280	2,165	3,600	1,190
38.	French.....	55	70	25	35	65	20
39.	Non-official languages.....	2,580	1,355	250	560	500	170
40.	Italian.....	455	220	25	15	25	15
41.	Chinese.....	430	135	25	30	25	20
42.	Portuguese.....	905	245	35	10	20	-
43.	German.....	40	95	25	50	65	30
44.	Greek.....	90	125	15	20	-	5
45.	Other languages.....	665	535	125	435	365	95
46.	Multiple responses.....	430	185	35	105	120	45
47.	English and French.....	15	15	10	10	25	10
48.	English and non-official language(s).....	390	145	20	75	75	25
49.	French and non-official language(s).....	-	-	-	5	5	-
50.	English, French and non-official language(s).....	15	10	-	5	20	5
51.	Non-official languages.....	5	5	-	10	-	-

Tableau 1. (suite)

Certaines caractéristiques des secteurs de recensement, recensement de 1986 - données intégrales

Toronto 121	Toronto 122	Toronto 123	Toronto 124	Toronto 125	Toronto 126	Caractéristiques	N°
						<b>POPULATION/SUPERFICIE</b>	
1,818	4,826	1,846	4,361	4,599	3,764	Population, 1981(1).....	1.
1,872	4,785	1,839	4,495	4,541	3,708	Population, 1986.....	2.
3.0%	-0.8%	-0.4%	3.1%	-1.3%	-1.5%	Taux de variation de la population, 1981-1986...	3.
0.28	0.65	0.10	0.52	1.11	1.35	Superficie en kilomètres carrés, 1986.....	4.
6 685.7	7 361.5	18 390.0	8 644.2	4 091.0	2 746.7	Densité de la population par kilomètre carré, 1986.....	5.
						<b>CARACTÉRISTIQUES DE LA POPULATION</b>	
1,875	4,785	1,840	4,495	4,545	3,705	Population totale.....	6.
						<b>selon le sexe et l'âge</b>	
850	1,885	640	1,735	2,145	1,700	Hommes, total.....	7.
25	55	10	30	145	130	0 - 4 ans.....	8.
25	30	5	30	135	80	5 - 9 ans.....	9.
35	70	10	35	155	85	10 - 14 ans.....	10.
40	90	5	50	200	80	15 - 19 ans.....	11.
75	140	45	105	150	90	20 - 24 ans.....	12.
165	390	230	410	255	395	25 - 34 ans.....	13.
150	295	115	325	390	360	35 - 44 ans.....	14.
100	235	65	235	305	165	45 - 54 ans.....	15.
125	240	85	245	220	155	55 - 64 ans.....	16.
65	185	55	160	120	100	65 - 74 ans.....	17.
40	165	25	115	75	65	75 ans et plus.....	18.
1,025	2,900	1,195	2,765	2,395	2,005	Femmes, total.....	19.
15	50	-	40	120	110	0 - 4 ans.....	20.
25	40	-	15	150	70	5 - 9 ans.....	21.
30	45	5	25	150	70	10 - 14 ans.....	22.
40	90	10	70	195	75	15 - 19 ans.....	23.
105	200	85	185	195	140	20 - 24 ans.....	24.
220	615	365	615	325	490	25 - 34 ans.....	25.
180	380	185	450	460	340	35 - 44 ans.....	26.
95	290	140	315	300	175	45 - 54 ans.....	27.
135	345	150	345	235	190	55 - 64 ans.....	28.
105	385	120	335	145	170	65 - 74 ans.....	29.
70	470	125	375	125	165	75 ans et plus.....	30.
						<b>selon l'état matrimonial</b>	
825	1,975	970	1,970	2,020	1,495	Célibataires (jamais marié(e)s), total.....	31.
670	1,700	930	1,800	1,165	950	Célibataires (jamais marié(e)s), 15 ans et plus.....	32.
810	2,070	570	1,725	2,220	1,835	Marié(e)s (comprend séparé(e)s).....	33.
125	470	140	445	170	220	Veufs (ves).....	34.
120	275	155	360	130	160	Divorcé(e)s.....	35.
						<b>selon la langue maternelle</b>	
1,830	4,675	1,785	4,375	4,510	3,600	Réponses uniques.....	36.
1,610	4,130	1,540	3,775	4,110	3,090	Anglais.....	37.
40	80	30	100	75	55	Français.....	38.
175	465	215	500	320	455	Langues non officielles.....	39.
25	35	15	30	15	25	Italien.....	40.
10	30	5	25	25	35	Chinois.....	41.
5	5	5	10	5	10	Portugais.....	42.
30	75	40	100	50	65	Allemand.....	43.
5	5	5	15	15	50	Grec.....	44.
105	325	155	325	205	270	Autres langues.....	45.
40	110	60	115	35	110	Réponses multiples.....	46.
5	30	10	45	15	10	Anglais et français.....	47.
30	60	40	65	20	85	Anglais et langue(s) non officielle(s).....	48.
5	10	-	5	-	5	Français et langue(s) non officielle(s).....	49.
-	5	5	5	-	10	Anglais, français et langue(s) non officielle(s).....	50.
5	5	-	-	-	5	Langues non officielles.....	51.

Table 1. (continued)  
Selected Characteristics for Census Tracts, 1986 Census - 100% data

No.	Characteristics	Toronto 115	Toronto 116	Toronto 117	Toronto 118	Toronto 119	Toronto 120
<b>DWELLING CHARACTERISTICS</b>							
1.	Total number of occupied private dwellings.....	1,625	1,390	655	1,270	2,185	645
by tenure							
2.	Owned.....	715	700	340	510	590	405
3.	Rented.....	915	690	315	765	1,590	240
4.	On reserve (2).....	-	-	-	-	-	-
by type of dwelling							
5.	Single-detached house.....	190	365	135	325	410	65
6.	Apartment, 5 or more storeys.....	320	180	10	315	1,140	145
7.	Movable dwelling.....	-	-	-	-	-	-
8.	All other types (3).....	1,110	850	515	625	635	440
<b>HOUSEHOLD CHARACTERISTICS</b>							
Private Households							
9.	Total number of private households.....	1,625	1,390	655	1,270	2,185	645
by size of household							
10.	1 person.....	385	395	205	445	1,130	245
11.	2 persons.....	345	410	200	470	620	200
12.	3 persons.....	275	225	115	145	160	80
13.	4 - 5 persons.....	465	295	120	175	220	105
14.	6 - 9 persons.....	145	65	20	40	55	15
15.	10 or more persons.....	15	5	-	-	-	-
by number of families							
16.	Non-family household.....	510	565	270	590	1,295	300
17.	1 census family.....	1,045	795	380	670	885	345
18.	2 or more census families.....	70	30	5	10	10	5
Persons in Private Households							
19.	Total.....	5,020	3,585	1,585	2,820	4,180	1,425
20.	Average number of persons per household.....	3.1	2.6	2.4	2.2	1.9	2.2
<b>CENSUS FAMILY CHARACTERISTICS</b>							
Census families							
21.	Total number of census families in private households.....	1,185	855	395	690	900	350
by size of family							
22.	2 persons.....	380	380	190	405	535	180
23.	3 persons.....	295	200	90	125	130	75
24.	4 persons.....	310	195	80	95	150	65
25.	5 or more persons.....	205	85	35	65	95	30
by family structure and presence of children							
26.	Number of husband-wife families.....	975	745	325	595	800	295
27.	With no children at home.....	270	310	150	350	470	145
28.	With children at home.....	705	440	175	250	335	150
29.	1 child at home.....	220	170	65	105	105	60
30.	2 children at home.....	285	185	75	85	140	60
31.	3 or more children at home.....	200	85	35	60	95	30
32.	Number of lone-parent families.....	210	110	70	90	100	60
33.	Male parent.....	30	20	20	25	25	15
34.	1 child at home.....	15	10	5	15	20	15
35.	2 children at home.....	15	10	5	5	10	5
36.	3 or more children at home.....	5	-	-	-	5	-
37.	Female parent.....	180	90	55	70	70	45
38.	1 child at home.....	95	55	30	45	50	25
39.	2 children at home.....	55	20	15	15	10	10
40.	3 or more children at home.....	20	10	10	10	10	5

See note(s), footnote(s) and abbreviation(s) on foldout at end of publication.



Tableau 1. (suite)

Certains caractéristiques des secteurs de recensement, recensement de 1986 - données intégrales

Toronto 121	Toronto 122	Toronto 123	Toronto 124	Toronto 125	Toronto 126	Caractéristiques	N°
<b>CARACTÉRISTIQUES DU LOGEMENT</b>							
1,025	2,750	1,410	2,925	1,580	1,675	Nombre total de logements privés occupés.....	1.
selon le mode d'occupation							
495	650	25	590	1,265	1,130	Possédé.....	2.
530	2,095	1,385	2,335	315	550	Loué.....	3.
-	-	-	-	-	-	Dans une réserve (2).....	4.
selon le type de logement							
125	345	15	135	1,080	560	Maison individuelle non attenante.....	5.
420	1,225	1,360	2,260	10	160	Appartement, 5 étages ou plus.....	6.
-	-	-	-	-	-	Logement mobile.....	7.
480	1,180	35	525	490	960	Tous autres types (3).....	8.
<b>CARACTÉRISTIQUES DU MÉNAGE</b>							
Ménages privés							
1,025	2,750	1,410	2,925	1,580	1,675	Nombre total de ménages privés.....	9.
selon la taille du ménage							
550	1,465	1,045	1,895	305	525	1 personne.....	10.
300	880	325	780	440	620	2 personnes.....	11.
80	210	35	120	275	275	3 personnes.....	12.
85	175	5	125	500	240	4 - 5 personnes.....	13.
15	15	-	10	55	15	6 - 9 personnes.....	14.
-	-	-	-	-	-	10 personnes ou plus.....	15.
selon le nombre de familles							
625	1,715	1,135	2,085	400	690	Ménage non familial.....	16.
400	1,030	280	825	1,175	980	1 famille de recensement.....	17.
5	5	-	10	-	5	2 familles de recensement ou plus.....	18.
Personnes dans les ménages privés							
1,840	4,710	1,835	4,375	4,530	3,700	Total.....	19.
1.8	1.7	1.3	1.5	2.9	2.2	Nombre moyen de personnes par ménage.....	20.
<b>CARACTÉRISTIQUES DE LA FAMILLE DE RECENSEMENT</b>							
Familles de recensement							
410	1,035	280	850	1,185	995	Nombre total de familles de recensement dans les ménages privés.....	21.
selon la taille de la famille							
265	715	245	660	400	530	2 personnes.....	22.
65	165	25	105	270	240	3 personnes.....	23.
60	110	5	65	335	185	4 personnes.....	24.
25	45	-	15	175	40	5 personnes ou plus.....	25.
selon la structure de la famille et la présence d'enfants							
355	920	240	740	1,055	840	Nombre de familles époux-épouse.....	26.
220	630	210	580	340	430	Sans enfants à la maison.....	27.
135	290	30	160	715	410	Avec enfants à la maison.....	28.
55	140	20	85	215	200	1 enfant à la maison.....	29.
50	110	5	60	315	175	2 enfants à la maison.....	30.
25	45	-	15	175	35	3 enfants ou plus à la maison.....	31.
Nombre de familles monoparentales.....							32.
50	115	35	105	130	155	Parent de sexe masculin.....	33.
15	15	5	25	20	25	1 enfant à la maison.....	34.
10	10	-	20	10	15	2 enfants à la maison.....	35.
5	5	-	5	5	10	3 enfants ou plus à la maison.....	36.
-	-	-	-	5	5	Parent de sexe féminin.....	37.
40	95	30	85	105	125	1 enfant à la maison.....	38.
30	75	30	60	45	85	2 enfants à la maison.....	39.
10	20	-	15	45	30	3 enfants ou plus à la maison.....	40.
-	-	-	5	15	10		

**Table 1. (continued)**  
**Selected Characteristics for Census Tracts, 1986 Census - 100% data**

No.	Characteristics	Toronto 115	Toronto 116	Toronto 117	Toronto 118	Toronto 119	Toronto 120
<b>CENSUS FAMILY CHARACTERISTICS</b> (concluded)							
<b>Children in Census Families</b>							
1.	Total number of children at home.....	1,840	995	435	620	845	360
by age							
2.	Under 6 years of age.....	435	240	105	145	115	70
3.	6 - 14 years.....	630	290	125	200	260	100
4.	15 - 17 years.....	205	105	65	70	115	45
5.	18 - 24 years.....	430	250	95	135	250	115
6.	25 years and over.....	145	105	40	70	105	25
7.	Average number of children per census family(4).	1.6	1.2	1.1	0.9	0.9	1.0
<b>Persons in Private Households</b>							
by census family status and living arrangements							
8.	Total number of persons.....	5,025	3,580	1,580	2,820	4,180	1,425
9.	Number of non-family persons.....	1,020	985	430	910	1,635	415
10.	Living with relatives (5).....	280	195	50	115	170	55
11.	Living with non-relatives only.....	355	395	180	350	335	120
12.	Living alone.....	385	390	205	440	1,130	245
13.	Number of family persons.....	4,005	2,600	1,150	1,910	2,550	1,010
14.	Average number of persons per census family.....	3.4	3.0	2.9	2.8	2.8	2.9
15.	Total number of persons 65 years and over.....	475	385	115	470	820	105
16.	Number of non-family persons 65 years and over.....	310	175	50	185	430	70
17.	Living with relatives (5).....	75	50	15	35	50	15
18.	Living with non-relatives only.....	15	25	10	10	40	10
19.	Living alone.....	215	100	25	145	335	40
20.	Number of family persons 65 years and over..	165	215	65	285	395	40
<b>ECONOMIC FAMILY CHARACTERISTICS</b>							
<b>Economic Families</b>							
21.	Total number of economic families in private households.....	1,160	875	405	715	955	365
by size of family							
22.	2 persons.....	330	360	190	415	560	185
23.	3 persons.....	255	195	95	130	140	75
24.	4 persons.....	275	200	80	100	150	65
25.	5 or more persons.....	300	120	40	75	100	35
<b>Persons in Private Households</b>							
26.	Total.....	5,020	3,580	1,585	2,820	4,180	1,425
27.	Number of unattached individuals.....	740	790	385	795	1,460	360
28.	Number of economic family persons.....	4,285	2,790	1,205	2,025	2,720	1,065
29.	Average number of persons per economic family...	3.7	3.2	3.0	2.8	2.9	2.9

Tableau 1. (suite)

Certaines caractéristiques des secteurs de recensement, recensement de 1986 - données intégrales

Toronto 121	Toronto 122	Toronto 123	Toronto 124	Toronto 125	Toronto 126	Caractéristiques	N°
<b>CARACTÉRISTIQUES DE LA FAMILLE DE RECENSEMENT (fin)</b>							
<b>Enfants dans les familles de recensement</b>							
320	655	70	400	1,655	895	Nombre total d'enfants à la maison.....	1.
<b>selon l'âge</b>							
50	110	25	70	320	275	Moins de 6 ans.....	2.
100	160	15	90	525	260	6 - 14 ans.....	3.
45	90	-	45	245	75	15 - 17 ans.....	4.
95	225	20	130	430	180	18 - 24 ans.....	5.
35	75	10	60	140	100	25 ans et plus.....	6.
0.8	0.6	0.3	0.5	1.4	0.9	Nombre moyen d'enfants par famille de recensement(4).....	7.
<b>Personnes dans les ménages privés</b>							
<b>selon la situation des particuliers dans la famille de recensement et modalité de vie</b>							
1,835	4,710	1,835	4,375	4,530	3,700	Nombre total de personnes.....	8.
755	2,100	1,245	2,390	635	970	Nombre de personnes hors famille.....	9.
55	180	75	135	115	155	Vivant avec des personnes apparentées(5).....	10.
150	455	125	360	215	285	Vivant avec des personnes non apparentées seulement.....	11.
545	1,470	1,045	1,900	305	525	Vivant seules.....	12.
1,085	2,610	590	1,985	3,895	2,725	Nombre de personnes dans les familles.....	13.
2.7	2.5	2.1	2.3	3.3	2.7	Nombre moyen de personnes par famille de recensement.....	14.
270	1,205	325	980	455	500	Nombre total de personnes de 65 ans et plus... et plus.....	15.
145	690	230	635	185	240	Nombre de personnes hors famille de 65 ans et plus.....	16.
20	60	20	55	45	55	Vivant avec des personnes apparentées(5).....	17.
10	50	10	25	20	20	Vivant avec des personnes non apparentées seulement.....	18.
120	580	205	550	120	165	Vivant seules.....	19.
125	515	90	345	270	265	Nombre de personnes de 65 ans et plus dans les familles.....	20.
<b>CARACTÉRISTIQUES DE LA FAMILLE ÉCONOMIQUE</b>							
<b>Familles économiques</b>							
430	1,100	310	900	1,210	1,045	Nombre total de familles économiques dans les ménages privés.....	21.
<b>selon la taille de la famille</b>							
270	750	270	695	400	545	2 personnes.....	22.
70	175	30	110	275	255	3 personnes.....	23.
55	125	5	75	340	185	4 personnes.....	24.
30	50	-	25	190	55	5 personnes ou plus.....	25.
<b>Personnes dans les ménages privés</b>							
1,840	4,715	1,830	4,375	4,525	3,695	Total.....	26.
700	1,920	1,175	2,255	520	810	Nombre de personnes seules.....	27.
1,140	2,790	660	2,120	4,010	2,885	Nombre de personnes dans la famille économique.....	28.
2.7	2.5	2.1	2.4	3.3	2.8	Nombre moyen de personnes par famille économique.....	29.

**Table 1. (continued)**  
**Selected Characteristics for Census Tracts, 1986 Census - 100% data**

No.	Characteristics	Toronto 127	Toronto 128.01	Toronto 128.02	Toronto 129	Toronto 130	Toronto 131
<b>POPULATION/LAND AREA</b>							
1.	Population, 1981(1).....	4,771	5,680	4,570	4,744	3,725	4,983
2.	Population, 1986.....	4,587	5,705	4,554	4,772	3,660	5,023
3.	Population percentage change, 1981-1986.....	-3.9%	0.4%	-0.4%	0.6%	-1.7%	0.8%
4.	Land area in square kilometres, 1986.....	0.73	0.49	0.41	0.96	1.22	1.09
5.	Population density per square kilometre, 1986...	6 283.6	11 642.9	11 107.3	4 970.8	3 000.0	4 608.3
<b>POPULATION CHARACTERISTICS</b>							
6.	Total population.....	4,590	5,705	4,555	4,770	3,660	5,025
<b>by sex and age</b>							
7.	Male, total.....	2,010	2,355	1,825	2,130	1,645	2,255
8.	0 - 4 years.....	145	55	70	130	90	110
9.	5 - 9 years.....	100	35	40	85	80	115
10.	10 - 14 years.....	75	45	35	85	125	145
11.	15 - 19 years.....	90	50	70	125	145	175
12.	20 - 24 years.....	125	210	165	190	145	190
13.	25 - 34 years.....	430	905	540	490	185	400
14.	35 - 44 years.....	390	455	335	420	250	375
15.	45 - 54 years.....	205	220	200	205	245	250
16.	55 - 64 years.....	175	150	170	205	210	235
17.	65 - 74 years.....	135	115	115	105	105	150
18.	75 years and over.....	135	110	75	85	75	115
19.	Female, total.....	2,580	3,345	2,730	2,645	2,010	2,765
20.	0 - 4 years.....	140	55	55	120	90	110
21.	5 - 9 years.....	75	25	45	95	100	120
22.	10 - 14 years.....	80	50	40	95	110	125
23.	15 - 19 years.....	110	65	75	125	145	150
24.	20 - 24 years.....	145	315	240	235	160	205
25.	25 - 34 years.....	535	1,205	800	660	310	550
26.	35 - 44 years.....	415	545	395	470	355	495
27.	45 - 54 years.....	255	285	260	250	265	290
28.	55 - 64 years.....	225	210	270	215	185	230
29.	65 - 74 years.....	280	235	250	190	170	230
30.	75 years and over.....	315	360	290	195	120	250
<b>by marital status</b>							
31.	Single (never married), total.....	1,865	2,985	2,215	2,150	1,580	2,230
32.	Single (never married), 15 years of age and over.....	1,245	2,715	1,930	1,550	990	1,505
33.	Married (includes separated).....	2,190	1,875	1,690	2,175	1,800	2,350
34.	Widowed.....	345	390	345	230	180	275
35.	Divorced.....	190	460	310	210	105	165
<b>by mother tongue</b>							
36.	Single responses.....	4,445	5,515	4,430	4,690	3,575	4,905
37.	English.....	3,670	4,595	3,780	4,110	3,065	4,340
38.	French.....	65	115	95	60	55	60
39.	Non-official languages.....	715	805	550	525	455	500
40.	Italian.....	40	50	30	35	25	30
41.	Chinese.....	125	50	40	55	25	40
42.	Portuguese.....	15	15	5	10	5	10
43.	German.....	85	100	90	75	60	60
44.	Greek.....	55	35	30	30	5	5
45.	Other languages.....	390	550	350	315	325	360
46.	Multiple responses.....	140	185	125	75	85	120
47.	English and French.....	15	40	20	20	10	15
48.	English and non-official language(s).....	105	125	95	45	65	95
49.	French and non-official language(s).....	5	5	10	5	-	5
50.	English, French and non-official language(s).....	-	20	5	10	5	5
51.	Non-official languages.....	10	5	-	5	5	-

Tableau 1. (suite)

Certaines caractéristiques des secteurs de recensement, recensement de 1986 - données intégrales

Toronto 132	Toronto 133	Toronto 134	Toronto 135	Toronto 136	Toronto 137	Caractéristiques	N°
						<b>POPULATION/SUPERFICIE</b>	
4,826	5,957	2,638	5,143	7,560	5,447	Population, 1981(1).....	1.
4,790	5,716	2,638	5,213	7,476	5,701	Population, 1986.....	2.
-0.7%	-4.0%	-	1.4%	-1.1%	4.7%	Taux de variation de la population, 1981-1986...	3.
0.98	0.70	0.39	0.73	0.41	0.93	Superficie en kilomètres carrés, 1986.....	4.
4 887.8	8 165.7	6 764.1	7 141.1	18 234.1	6 130.1	Densité de la population par kilomètre carré, 1986.....	5.
						<b>CARACTÉRISTIQUES DE LA POPULATION</b>	
4,790	5,715	2,640	5,215	7,475	5,700	Population totale.....	6.
						<b>selon le sexe et l'âge</b>	
2,230	2,305	1,225	2,325	2,760	2,380	Hommes, total.....	7.
150	110	120	110	30	125	0 - 4 ans.....	8.
120	75	70	90	35	80	5 - 9 ans.....	9.
120	70	75	80	15	95	10 - 14 ans.....	10.
110	80	75	115	35	110	15 - 19 ans.....	11.
145	150	55	170	265	165	20 - 24 ans.....	12.
465	500	260	635	1,115	555	25 - 34 ans.....	13.
345	360	255	475	515	420	35 - 44 ans.....	14.
220	195	105	240	240	280	45 - 54 ans.....	15.
200	205	100	175	240	220	55 - 64 ans.....	16.
210	290	65	145	160	205	65 - 74 ans.....	17.
140	270	45	95	110	125	75 ans et plus.....	18.
2,565	3,410	1,415	2,885	4,720	3,320	Femmes, total.....	19.
160	120	120	85	40	110	0 - 4 ans.....	20.
120	85	90	85	15	100	5 - 9 ans.....	21.
100	75	60	75	15	120	10 - 14 ans.....	22.
105	105	75	105	50	135	15 - 19 ans.....	23.
185	190	85	230	455	250	20 - 24 ans.....	24.
565	705	340	700	1,685	705	25 - 34 ans.....	25.
400	455	250	515	740	555	35 - 44 ans.....	26.
235	260	115	255	400	330	45 - 54 ans.....	27.
250	370	110	275	445	315	55 - 64 ans.....	28.
280	505	85	295	440	400	65 - 74 ans.....	29.
165	545	85	270	435	295	75 ans et plus.....	30.
						<b>selon l'état matrimonial</b>	
1,945	2,000	1,080	2,315	3,960	2,450	Célibataires (jamais marié(e)s), total.....	31.
1,175	1,465	545	1,785	3,805	1,805	Célibataires (jamais marié(e)s), 15 ans et plus.....	32.
2,450	2,715	1,375	2,240	2,390	2,585	Marié(e)s (comprend séparé(e)s).....	33.
245	695	110	350	515	395	Veufs (ves).....	34.
155	300	75	310	610	275	Divorcé(e)s.....	35.
						<b>selon la langue maternelle</b>	
4,590	5,345	2,585	5,065	7,265	5,560	Réponses uniques.....	36.
3,680	4,045	2,180	4,250	6,255	4,715	Anglais.....	37.
50	95	25	95	185	110	Français.....	38.
860	1,205	385	720	830	735	Langues non officielles.....	39.
75	40	25	90	65	45	Italien.....	40.
45	20	30	75	75	70	Chinois.....	41.
10	30	5	10	30	10	Portugais.....	42.
70	95	50	70	145	105	Allemand.....	43.
35	30	20	40	25	35	Grec.....	44.
630	995	245	435	490	475	Autres langues.....	45.
200	370	50	150	210	140	Réponses multiples.....	46.
20	30	15	20	60	25	Anglais et français.....	47.
175	285	30	115	130	100	Anglais et langue(s) non officielle(s).....	48.
-	20	-	-	5	-	Français et langue(s) non officielle(s).....	49.
5	20	5	5	5	5	Anglais, français et langue(s) non officielle(s).....	50.
5	10	5	5	5	5	Langues non officielles.....	51.

Voir nota, renvoi(s) et abréviation(s) sur l'encart à la fin de la publication.

Table 1. (continued)  
Selected Characteristics for Census Tracts, 1986 Census - 100% data

No.	Characteristics	Toronto 127	Toronto 128.01	Toronto 128.02	Toronto 129	Toronto 130	Toronto 131
<b>DWELLING CHARACTERISTICS</b>							
1.	Total number of occupied private dwellings.....	2,185	3,825	2,755	2,160	1,340	2,155
by tenure							
2.	Owned.....	1,335	175	520	995	915	1,015
3.	Rented.....	845	3,645	2,235	1,160	425	1,135
4.	On reserve(2).....	-	-	-	-	-	-
by type of dwelling							
5.	Single-detached house.....	830	115	375	860	875	890
6.	Apartment, 5 or more storeys.....	420	3,280	1,800	40	80	770
7.	Movable dwelling.....	-	-	-	-	-	-
8.	All other types(3).....	930	430	580	1,260	390	495
<b>HOUSEHOLD CHARACTERISTICS</b>							
Private Households							
9.	Total number of private households.....	2,180	3,825	2,755	2,160	1,340	2,155
by size of household							
10.	1 person.....	835	2,590	1,675	745	340	805
11.	2 persons.....	725	960	715	760	405	645
12.	3 persons.....	320	170	195	315	180	235
13.	4 - 5 persons.....	275	90	155	325	350	390
14.	6 - 9 persons.....	30	5	15	20	65	75
15.	10 or more persons.....	-	-	-	5	-	-
by number of families							
16.	Non-family household.....	1,015	2,930	1,920	995	410	925
17.	1 census family.....	1,155	885	830	1,150	925	1,225
18.	2 or more census families.....	10	5	5	10	10	5
Persons in Private Households							
19.	Total.....	4,580	5,470	4,440	4,720	3,650	5,005
20.	Average number of persons per household.....	2.1	1.4	1.6	2.2	2.7	2.3
<b>CENSUS FAMILY CHARACTERISTICS</b>							
Census families							
21.	Total number of census families in private households.....	1,175	895	845	1,170	940	1,235
by size of family							
22.	2 persons.....	640	685	555	615	390	585
23.	3 persons.....	275	125	140	260	165	220
24.	4 persons.....	185	70	105	215	225	250
25.	5 or more persons.....	75	20	35	85	155	185
by family structure and presence of children							
26.	Number of husband-wife families.....	1,020	755	735	995	850	1,115
27.	With no children at home.....	535	570	490	500	350	505
28.	With children at home.....	485	185	245	500	500	605
29.	1 child at home.....	230	105	115	215	135	185
30.	2 children at home.....	185	65	105	205	215	245
31.	3 or more children at home.....	75	15	30	85	150	180
32.	Number of lone-parent families.....	155	140	105	175	85	130
33.	Male parent.....	25	20	20	30	20	25
34.	1 child at home.....	15	15	10	20	10	10
35.	2 children at home.....	5	5	5	10	5	10
36.	3 or more children at home.....	-	-	5	-	5	5
37.	Female parent.....	135	115	85	140	70	100
38.	1 child at home.....	85	95	60	95	35	70
39.	2 children at home.....	40	20	25	35	25	20
40.	3 or more children at home.....	5	-	5	10	15	5

Tableau 1. (suite)

Certaines caractéristiques des secteurs de recensement, recensement de 1986 - données intégrales

Toronto 132	Toronto 133	Toronto 134	Toronto 135	Toronto 136	Toronto 137	Caractéristiques	N°
<b>CARACTÉRISTIQUES DU LOGEMENT</b>							
2,035	3,200	1,025	2,875	5,640	2,950	Nombre total de logements privés occupés.....	1.
selon le mode d'occupation							
945	605	755	925	85	1,150	Possédé.....	2.
1,090	2,595	265	1,950	5,550	1,800	Loué.....	3.
-	-	-	-	-	-	Dans une réserve (2).....	4.
selon le type de logement							
980	600	760	610	40	795	Maison individuelle non attenante.....	5.
795	2,465	-	1,365	4,330	1,180	Appartement, 5 étages ou plus.....	6.
-	-	-	5	-	-	Logement mobile.....	7.
260	135	265	905	1,270	975	Tous autres types (3).....	8.
<b>CARACTÉRISTIQUES DU MÉNAGE</b>							
Ménages privés							
2,035	3,205	1,025	2,875	5,645	2,950	Nombre total de ménages privés.....	9.
selon la taille du ménage							
650	1,590	225	1,530	4,110	1,385	1 personne.....	10.
675	1,085	345	780	1,320	895	2 personnes.....	11.
270	270	185	285	155	315	3 personnes.....	12.
390	225	255	265	50	335	4 - 5 personnes.....	13.
45	20	15	20	5	25	6 - 9 personnes.....	14.
-	-	-	-	-	-	10 personnes ou plus.....	15.
selon le nombre de familles							
760	1,805	300	1,740	4,495	1,600	Ménage non familial.....	16.
1,255	1,390	725	1,125	1,145	1,350	1 famille de recensement.....	17.
15	5	-	10	-	5	2 familles de recensement ou plus.....	18.
Personnes dans les ménages privés							
4,780	5,700	2,630	5,165	7,455	5,685	Total.....	19.
2.3	1.8	2.6	1.8	1.3	1.9	Nombre moyen de personnes par ménage.....	20.
<b>CARACTÉRISTIQUES DE LA FAMILLE DE RECENSEMENT</b>							
Familles de recensement							
1,290	1,410	730	1,145	1,150	1,365	Nombre total de familles de recensement dans les ménages privés.....	21.
selon la taille de la famille							
650	950	305	655	1,005	790	2 personnes.....	22.
245	240	175	245	100	255	3 personnes.....	23.
280	155	210	195	35	235	4 personnes.....	24.
115	65	45	60	5	80	5 personnes ou plus.....	25.
selon la structure de la famille et la présence d'enfants							
1,170	1,265	650	985	995	1,190	Nombre de familles époux-épouse.....	26.
575	840	255	545	870	680	Sans enfants à la maison.....	27.
590	425	395	440	125	515	Avec enfants à la maison.....	28.
210	210	150	200	90	210	1 enfant à la maison.....	29.
270	150	200	185	25	225	2 enfants à la maison.....	30.
115	65	40	55	10	80	3 enfants ou plus à la maison.....	31.
Nombre de familles monoparentales.....							32.
125	145	80	160	150	170	Parent de sexe masculin.....	33.
15	15	10	25	20	35	1 enfant à la maison.....	34.
10	10	10	20	15	25	2 enfants à la maison.....	35.
5	5	-	5	5	5	3 enfants ou plus à la maison.....	36.
-	-	-	-	-	5	Parent de sexe féminin.....	37.
110	135	70	135	130	135	1 enfant à la maison.....	38.
65	100	35	85	120	90	2 enfants à la maison.....	39.
30	30	20	35	10	40	3 enfants ou plus à la maison.....	40.
5	-	5	10	5	10		

Voir note, renvoi(s) et abréviation(s) sur l'encart à la fin de la publication.

Table 1. (continued)  
Selected Characteristics for Census Tracts, 1986 Census - 100% data

No.	Characteristics	Toronto 127	Toronto 128.01	Toronto 128.02	Toronto 129	Toronto 130	Toronto 131
<b>CENSUS FAMILY CHARACTERISTICS</b> (concluded)							
<b>Children in Census Families</b>							
1.	Total number of children at home.....	1,040	455	570	1,135	1,210	1,450
by age							
2.	Under 6 years of age.....	325	125	150	285	215	270
3.	6 - 14 years.....	285	140	125	310	370	450
4.	15 - 17 years.....	120	50	65	145	160	210
5.	18 - 24 years.....	190	100	150	285	360	380
6.	25 years and over.....	115	40	75	105	105	140
7.	Average number of children per census family(4) .	0.9	0.5	0.7	1.0	1.3	1.2
<b>Persons in Private Households</b>							
by census family status and living arrangements							
8.	Total number of persons.....	4,575	5,470	4,440	4,720	3,650	5,005
9.	Number of non-family persons.....	1,345	3,360	2,295	1,425	650	1,205
10.	Living with relatives (5).....	195	220	205	185	85	130
11.	Living with non-relatives only.....	315	550	420	490	230	275
12.	Living alone.....	835	2,585	1,675	740	340	810
13.	Number of family persons.....	3,230	2,115	2,145	3,295	3,000	3,800
14.	Average number of persons per census family.....	2.8	2.4	2.5	2.8	3.2	3.1
15.	Total number of persons 65 years and over.....	870	600	645	540	475	745
16.	Number of non-family persons 65 years and over.....	435	430	425	260	180	320
17.	Living with relatives (5).....	80	35	45	60	30	55
18.	Living with non-relatives only.....	30	10	20	30	20	25
19.	Living alone.....	325	385	355	170	130	240
20.	Number of family persons 65 years and over..	430	170	220	285	290	425
<b>ECONOMIC FAMILY CHARACTERISTICS</b>							
<b>Economic Families</b>							
21.	Total number of economic families in private households.....	1,230	985	915	1,220	950	1,270
by size of family							
22.	2 persons.....	655	750	605	630	390	590
23.	3 persons.....	295	145	155	275	175	230
24.	4 persons.....	195	70	110	220	225	255
25.	5 or more persons.....	80	25	45	100	170	195
<b>Persons in Private Households</b>							
26.	Total.....	4,580	5,470	4,440	4,720	3,650	5,005
27.	Number of unattached individuals.....	1,150	3,135	2,095	1,230	570	1,075
28.	Number of economic family persons.....	3,425	2,335	2,345	3,485	3,085	3,930
29.	Average number of persons per economic family...	2.8	2.4	2.6	2.9	3.2	3.1



Tableau 1. (suite)

Certaines caractéristiques des secteurs de recensement, recensement de 1986 - données intégrales

Toronto 132	Toronto 133	Toronto 134	Toronto 135	Toronto 136	Toronto 137	Caractéristiques	N°
<b>CARACTÉRISTIQUES DE LA FAMILLE DE RECENSEMENT (fin)</b>							
<b>Enfants dans les familles de recensement</b>							
1,295	905	810	965	340	1,155	Nombre total d'enfants à la maison.....	1.
<b>selon l'âge</b>							
360	265	280	225	75	270	Moins de 6 ans.....	2.
400	265	255	295	75	365	6 - 14 ans.....	3.
130	105	85	120	30	125	15 - 17 ans.....	4.
255	180	130	220	95	285	18 - 24 ans.....	5.
145	95	60	110	60	115	25 ans et plus.....	6.
1.0	0.6	1.1	0.8	0.3	0.8	Nombre moyen d'enfants par famille de recensement (4).....	7.
<b>Personnes dans les ménages privés</b>							
<b>selon la situation des particuliers dans la famille de recensement et modalité de vie</b>							
4,780	5,705	2,630	5,170	7,460	5,685	Nombre total de personnes.....	8.
1,030	2,125	445	2,075	4,975	1,980	Nombre de personnes hors famille.....	9.
125	235	75	185	280	195	Vivant avec des personnes apparentées (5).....	10.
250	295	150	355	590	405	Vivant avec des personnes non apparentées seulement.....	11.
655	1,590	220	1,530	4,105	1,380	Vivant seules.....	12.
3,750	3,575	2,180	3,095	2,485	3,710	Nombre de personnes dans les familles.....	13.
2.9	2.5	3.0	2.7	2.2	2.7	Nombre moyen de personnes par famille de recensement.....	14.
785	1,605	275	800	1,135	1,020	Nombre total de personnes de 65 ans et plus.....	15.
255	790	105	490	820	550	Nombre de personnes hors famille de 65 ans et plus.....	16.
50	95	20	60	60	65	Vivant avec des personnes apparentées (5).....	17.
15	40	5	35	30	25	Vivant avec des personnes non apparentées seulement.....	18.
185	650	75	390	730	455	Vivant seules.....	19.
535	815	175	310	315	470	Nombre de personnes de 65 ans et plus dans les familles.....	20.
<b>CARACTÉRISTIQUES DE LA FAMILLE ÉCONOMIQUE</b>							
<b>Familles économiques</b>							
1,305	1,495	745	1,205	1,260	1,425	Nombre total de familles économiques dans les ménages privés.....	21.
<b>selon la taille de la famille</b>							
635	995	300	685	1,085	815	2 personnes.....	22.
260	265	185	260	130	275	3 personnes.....	23.
280	170	215	190	35	235	4 personnes.....	24.
135	70	45	70	10	95	5 personnes ou plus.....	25.
<b>Personnes dans les ménages privés</b>							
4,780	5,700	2,630	5,165	7,455	5,685	Total.....	26.
905	1,890	375	1,880	4,700	1,785	Nombre de personnes seules.....	27.
3,875	3,815	2,255	3,285	2,760	3,900	Nombre de personnes dans la famille économique.....	28.
3.0	2.6	3.0	2.7	2.2	2.7	Nombre moyen de personnes par famille économique.....	29.

**Table 1. (continued)**  
**Selected Characteristics for Census Tracts, 1986 Census - 100% data**

No.	Characteristics	Toronto 138	Toronto 139	Toronto 140	Toronto 141.01	Toronto 141.02	Toronto 142
<b>POPULATION/LAND AREA</b>							
1.	Population, 1981(1).....	2,984	5,914	2,373	3,631A	4,159A	4,733
2.	Population, 1986.....	2,891	5,848	2,464	3,599	4,110	4,801
3.	Population percentage change, 1981-1986.....	-3.1%	-1.1%	3.8%	-0.9%	-1.2%	1.4%
4.	Land area in square kilometres, 1986.....	0.98	1.32	0.57	0.59	0.65	1.09
5.	Population density per square kilometre, 1986...	2 950.0	4 430.3	4 322.8	6 100.0	6 323.1	4 404.6
<b>POPULATION CHARACTERISTICS</b>							
6.	Total population.....	2,895	5,845	2,465	3,595	4,110	4,800
<b>by sex and age</b>							
7.	Male, total.....	1,345	2,640	1,170	1,620	1,890	2,195
8.	0 - 4 years.....	75	170	75	140	175	185
9.	5 - 9 years.....	110	195	95	90	125	145
10.	10 - 14 years.....	105	175	95	70	105	105
11.	15 - 19 years.....	120	175	125	70	95	125
12.	20 - 24 years.....	110	220	85	100	105	115
13.	25 - 34 years.....	140	435	105	330	330	445
14.	35 - 44 years.....	230	470	210	330	395	425
15.	45 - 54 years.....	170	300	170	160	205	205
16.	55 - 64 years.....	155	255	100	135	180	180
17.	65 - 74 years.....	65	140	70	105	85	135
18.	75 years and over.....	50	100	40	85	95	125
19.	Female, total.....	1,550	3,210	1,295	1,980	2,220	2,605
20.	0 - 4 years.....	70	150	70	115	180	160
21.	5 - 9 years.....	70	165	90	100	120	130
22.	10 - 14 years.....	125	165	90	70	90	115
23.	15 - 19 years.....	130	225	125	85	120	100
24.	20 - 24 years.....	140	245	115	125	105	170
25.	25 - 34 years.....	205	550	140	420	450	535
26.	35 - 44 years.....	265	555	240	380	415	445
27.	45 - 54 years.....	170	335	165	165	185	210
28.	55 - 64 years.....	170	320	105	170	220	265
29.	65 - 74 years.....	105	240	90	170	155	225
30.	75 years and over.....	100	270	65	180	190	250
<b>by marital status</b>							
31.	Single (never married), total.....	1,330	2,620	1,130	1,425	1,590	1,940
32.	Single (never married), 15 years of age and over.....	780	1,605	610	840	795	1,095
33.	Married (includes separated).....	1,380	2,745	1,215	1,800	2,180	2,400
34.	Widowed.....	115	290	85	230	235	305
35.	Divorced.....	60	190	30	145	110	160
<b>by mother tongue</b>							
36.	Single responses.....	2,855	5,735	2,435	3,530	4,025	4,695
37.	English.....	2,660	5,180	2,245	2,910	3,455	4,065
38.	French.....	40	85	20	40	35	50
39.	Non-official languages.....	150	475	165	580	540	580
40.	Italian.....	5	40	5	35	30	40
41.	Chinese.....	-	60	20	65	45	60
42.	Portuguese.....	5	-	10	5	10	10
43.	German.....	25	80	25	70	75	80
44.	Greek.....	5	30	10	100	115	55
45.	Other languages.....	105	265	100	295	270	340
46.	Multiple responses.....	35	115	30	65	85	105
47.	English and French.....	15	40	15	10	15	15
48.	English and non-official language(s).....	20	55	10	55	65	75
49.	French and non-official language(s).....	-	5	-	-	-	5
50.	English, French and non-official language(s).....	5	5	-	-	-	5
51.	Non-official languages.....	-	5	-	-	5	-

Tableau 1. (suite)

Certaines caractéristiques des secteurs de recensement, recensement de 1986 - données intégrales

Toronto 150	Toronto 151	Toronto 152	Toronto 153	Toronto 154	Toronto 155	Caractéristiques	N°
						<b>POPULATION/SUPERFICIE</b>	
3,711	2,873	4,820	4,476	6,441	3,169	Population, 1981(1).....	1.
3,632	3,372	4,630	4,394	6,078	3,377	Population, 1986.....	2.
-2.1%	17.4%	-3.9%	-1.8%	-5.6%	6.6%	Taux de variation de la population, 1981-1986...	3.
1.09	0.67	0.88	1.01	1.32	0.83	Superficie en kilomètres carrés, 1986.....	4.
3 332.1	5 032.8	5 261.4	4 350.5	4 604.5	4 068.7	Densité de la population par kilomètre carré, 1986.....	5.
						<b>CARACTÉRISTIQUES DE LA POPULATION</b>	
3,630	3,375	4,630	4,395	6,075	3,375	Population totale.....	6.
						<b>selon le sexe et l'âge</b>	
1,715	1,625	2,265	2,190	2,830	1,595	Hommes, total.....	7.
100	125	150	150	140	160	0 - 4 ans.....	8.
90	130	130	140	105	140	5 - 9 ans.....	9.
75	125	130	135	125	125	10 - 14 ans.....	10.
80	105	145	175	175	145	15 - 19 ans.....	11.
125	140	190	220	240	155	20 - 24 ans.....	12.
280	335	435	390	460	230	25 - 34 ans.....	13.
300	190	365	300	365	170	35 - 44 ans.....	14.
190	135	200	250	340	150	45 - 54 ans.....	15.
190	190	270	245	425	170	55 - 64 ans.....	16.
180	100	160	135	315	115	65 - 74 ans.....	17.
100	50	95	50	130	45	75 ans et plus.....	18.
1,920	1,745	2,360	2,200	3,245	1,780	Femmes, total.....	19.
115	120	150	155	100	170	0 - 4 ans.....	20.
90	100	120	120	110	140	5 - 9 ans.....	21.
90	85	125	135	115	135	10 - 14 ans.....	22.
100	95	125	165	165	135	15 - 19 ans.....	23.
110	135	185	205	240	155	20 - 24 ans.....	24.
295	375	445	380	490	290	25 - 34 ans.....	25.
305	220	335	275	415	215	35 - 44 ans.....	26.
195	170	215	270	425	165	45 - 54 ans.....	27.
245	245	290	225	565	165	55 - 64 ans.....	28.
185	140	210	165	430	110	65 - 74 ans.....	29.
185	60	160	95	195	100	75 ans et plus.....	30.
						<b>selon l'état matrimonial</b>	
1,360	1,380	1,835	1,830	2,090	1,635	Célibataires (jamais marié(e)s), total.....	31.
795	690	1,030	990	1,410	770	Célibataires (jamais marié(e)s), 15 ans et plus.....	32.
1,965	1,675	2,390	2,215	3,290	1,395	Marié(e)s (comprend séparé(e)s).....	33.
235	195	290	245	480	230	Veufs (ves).....	34.
75	125	120	105	220	115	Divorcé(e)s.....	35.
						<b>selon la langue maternelle</b>	
3,490	3,175	4,285	4,005	5,695	3,110	Réponses uniques.....	36.
2,280	2,040	2,665	2,625	3,555	2,030	Anglais.....	37.
25	35	45	35	80	30	Français.....	38.
1,185	1,100	1,575	1,350	2,070	1,040	Langues non officielles.....	39.
25	40	95	300	415	320	Italien.....	40.
10	30	45	60	55	40	Chinois.....	41.
-	95	50	210	180	230	Portugais.....	42.
95	125	85	70	195	20	Allemand.....	43.
20	45	100	70	150	35	Grec.....	44.
1,040	765	1,200	635	1,070	390	Autres langues.....	45.
145	195	350	385	380	270	Réponses multiples.....	46.
10	20	20	20	30	35	Anglais et français.....	47.
120	165	310	340	330	210	Anglais et langue(s) non officielle(s).....	48.
-	-	5	-	-	-	Français et langue(s) non officielle(s).....	49.
-	5	10	10	10	15	Anglais, français et langue(s) non officielle(s).....	50.
10	10	5	10	10	5	Langues non officielles.....	51.

**Table 1. (continued)**  
**Selected Characteristics for Census Tracts, 1986 Census - 100% data**

No.	Characteristics	Toronto 138	Toronto 139	Toronto 140	Toronto 141.01	Toronto 141.02	Toronto 142
<b>DWELLING CHARACTERISTICS</b>							
1.	Total number of occupied private dwellings.....	1,030	2,370	770	1,590	1,645	2,055
by tenure							
2.	Owned.....	730	1,375	655	1,175	1,340	1,335
3.	Rented.....	300	990	115	415	310	715
4.	On reserve (2).....	-	-	-	-	-	-
by type of dwelling							
5.	Single-detached house.....	715	1,305	645	915	1,100	1,200
6.	Apartment, 5 or more storeys.....	-	425	-	-	15	5
7.	Movable dwelling.....	-	-	-	-	-	-
8.	All other types (3).....	320	635	125	670	530	855
<b>HOUSEHOLD CHARACTERISTICS</b>							
Private Households							
9.	Total number of private households.....	1,035	2,370	770	1,590	1,645	2,055
by size of household							
10.	1 person.....	280	785	90	500	410	625
11.	2 persons.....	260	650	215	555	540	690
12.	3 persons.....	120	320	110	260	305	325
13.	4 - 5 persons.....	325	550	310	260	355	390
14.	6 - 9 persons.....	40	65	35	20	30	30
15.	10 or more persons.....	-	-	-	-	5	-
by number of families							
16.	Non-family household.....	325	930	125	615	500	770
17.	1 census family.....	705	1,420	645	970	1,130	1,280
18.	2 or more census families.....	5	15	-	5	15	10
Persons in Private Households							
19.	Total.....	2,865	5,835	2,460	3,595	4,095	4,790
20.	Average number of persons per household.....	2.8	2.5	3.2	2.3	2.5	2.3
<b>CENSUS FAMILY CHARACTERISTICS</b>							
Census families							
21.	Total number of census families in private households.....	710	1,455	645	980	1,155	1,295
by size of family							
22.	2 persons.....	240	585	200	500	510	630
23.	3 persons.....	120	295	105	235	300	295
24.	4 persons.....	195	355	215	195	265	270
25.	5 or more persons.....	155	215	120	55	80	105
by family structure and presence of children							
26.	Number of husband-wife families.....	655	1,300	590	835	1,035	1,120
With no children at home							
27.	.....	205	495	175	405	435	510
With children at home							
28.	.....	450	805	420	430	595	615
1 child at home							
29.	.....	110	245	90	190	255	250
2 children at home							
30.	.....	195	350	210	190	265	260
3 or more children at home							
31.	.....	150	210	125	55	80	105
32.	Number of lone-parent families.....	60	155	55	145	125	175
Male parent							
33.	.....	10	15	15	20	20	25
1 child at home							
34.	.....	5	5	10	15	10	20
2 children at home							
35.	.....	-	5	-	5	5	5
36.	3 or more children at home.....	-	-	5	-	-	-
Female parent							
37.	.....	45	140	40	120	105	145
1 child at home							
38.	.....	30	85	20	80	65	100
2 children at home							
39.	.....	15	40	15	40	35	40
3 or more children at home							
40.	.....	10	15	10	5	5	10

See note(s), footnote(s) and abbreviation(s) on foldout at end of publication.

Tableau 1. (suite)

Certaines caractéristiques des secteurs de recensement, recensement de 1986 - données intégrales

Toronto 150	Toronto 151	Toronto 152	Toronto 153	Toronto 154	Toronto 155	Caractéristiques	N°
<b>CARACTÉRISTIQUES DU LOGEMENT</b>							
1,365	1,320	1,685	1,435	2,625	1,175	Nombre total de logements privés occupés.....	1.
selon le mode d'occupation							
1,160	620	1,360	1,230	2,005	600	Possédé.....	2.
210	695	325	210	620	575	Loué.....	3.
-	-	-	-	-	-	Dans une réserve (2).....	4.
selon le type de logement							
1,150	110	920	945	880	420	Maison individuelle non attenant.....	5.
-	425	-	5	1,230	435	Appartement, 5 étages ou plus.....	6.
-	-	-	-	-	-	Logement mobile.....	7.
220	775	765	495	520	325	Tous autres types (3).....	8.
<b>CARACTÉRISTIQUES DU MÉNAGE</b>							
Ménages privés							
1,365	1,315	1,685	1,435	2,625	1,175	Nombre total de ménages privés.....	9.
selon la taille du ménage							
270	250	300	225	800	315	1 personne.....	10.
445	500	560	365	955	260	2 personnes.....	11.
270	275	360	320	410	200	3 personnes.....	12.
350	275	390	440	400	315	4 - 5 personnes.....	13.
30	25	65	80	60	90	6 - 9 personnes.....	14.
-	-	-	5	-	-	10 personnes ou plus.....	15.
selon le nombre de familles							
350	320	415	295	935	345	Ménage non familial.....	16.
1,005	980	1,240	1,105	1,660	805	1 famille de recensement.....	17.
10	20	25	45	40	30	2 familles de recensement ou plus.....	18.
Personnes dans les ménages privés							
3,625	3,365	4,620	4,380	6,055	3,375	Total.....	19.
2.6	2.6	2.7	3.0	2.3	2.9	Nombre moyen de personnes par ménage.....	20.
<b>CARACTÉRISTIQUES DE LA FAMILLE DE RECENSEMENT</b>							
Familles de recensement							
1,035	1,015	1,300	1,190	1,735	860	Nombre total de familles de recensement dans les ménages privés.....	21.
selon la taille de la famille							
460	485	600	435	970	305	2 personnes.....	22.
250	275	300	315	385	220	3 personnes.....	23.
245	195	265	295	260	200	4 personnes.....	24.
80	60	135	140	120	140	5 personnes ou plus.....	25.
selon la structure de la famille et la présence d'enfants							
Nombre de familles époux-épouse.....							
950	760	1,125	1,025	1,525	610	Sans enfants à la maison.....	26.
410	335	475	330	810	190	Avec enfants à la maison.....	27.
540	425	650	695	715	425	1 enfant à la maison.....	28.
225	185	260	270	340	140	2 enfants à la maison.....	29.
235	185	260	280	250	160	3 enfants ou plus à la maison.....	30.
75	55	130	140	120	115	Nombre de familles monoparentales.....	31.
Parent de sexe masculin.....							
85	250	175	165	210	245	1 enfant à la maison.....	32.
15	25	40	35	35	30	2 enfants à la maison.....	33.
10	15	30	20	25	15	3 enfants ou plus à la maison.....	34.
5	5	5	20	10	-	Parent de sexe féminin.....	35.
-	-	5	-	5	10	1 enfant à la maison.....	36.
70	225	140	130	175	220	2 enfants à la maison.....	37.
40	135	95	85	135	100	3 enfants ou plus à la maison.....	38.
25	80	35	35	35	70		39.
10	15	-	10	10	50		40.

Voir nota, renvoi(s) et abréviation(s) sur l'encart à la fin de la publication.

**Table 1. (continued)**  
**Selected Characteristics for Census Tracts, 1986 Census - 100% data**

No.	Characteristics	Toronto 138	Toronto 139	Toronto 140	Toronto 141.01	Toronto 141.02	Toronto 142
<b>CENSUS FAMILY CHARACTERISTICS</b> (concluded)							
<b>Children in Census Families</b>							
1.	Total number of children at home.....	1,065	1,860	1,005	945	1,220	1,345
<b>by age</b>							
2.	Under 6 years of age.....	180	385	180	285	410	410
3.	6 - 14 years.....	375	625	335	295	370	430
4.	15 - 17 years.....	140	230	170	85	130	135
5.	18 - 24 years.....	300	465	250	195	215	235
6.	25 years and over.....	80	155	70	85	100	135
7.	Average number of children per census family(4).....	1.5	1.3	1.6	1.0	1.1	1.0
<b>Persons in Private Households</b>							
<b>by census family status and living arrangements</b>							
8.	Total number of persons.....	2,870	5,835	2,455	3,590	4,095	4,790
9.	Number of non-family persons.....	440	1,225	215	830	685	1,030
10.	Living with relatives (5).....	70	175	45	155	140	165
11.	Living with non-relatives only.....	90	265	75	180	130	240
12.	Living alone.....	280	785	95	500	410	630
13.	Number of family persons.....	2,425	4,610	2,245	2,760	3,410	3,760
14.	Average number of persons per census family.....	3.4	3.2	3.5	2.8	2.9	2.9
15.	Total number of persons 65 years and over.....	320	750	270	540	515	740
16.	Number of non-family persons 65 years and over.....	140	370	80	245	245	330
17.	Living with relatives (5).....	20	75	25	50	60	50
18.	Living with non-relatives only.....	5	20	10	15	15	30
19.	Living alone.....	105	275	45	175	170	255
20.	Number of family persons 65 years and over.....	180	385	185	295	275	410
<b>ECONOMIC FAMILY CHARACTERISTICS</b>							
<b>Economic Families</b>							
21.	Total number of economic families in private households.....	730	1,495	660	1,025	1,185	1,335
<b>by size of family</b>							
22.	2 persons.....	245	590	205	520	515	635
23.	3 persons.....	125	305	110	240	295	300
24.	4 persons.....	195	360	215	190	270	285
25.	5 or more persons.....	165	240	130	70	100	120
<b>Persons in Private Households</b>							
26.	Total.....	2,870	5,840	2,455	3,590	4,090	4,790
27.	Number of unattached individuals.....	370	1,050	170	680	540	870
28.	Number of economic family persons.....	2,495	4,785	2,290	2,910	3,550	3,925
29.	Average number of persons per economic family.....	3.4	3.2	3.5	2.8	3.0	2.9

Tableau 1. (suite)

Certaines caractéristiques des secteurs de recensement, recensement de 1986 - données intégrales

Toronto 150	Toronto 151	Toronto 152	Toronto 153	Toronto 154	Toronto 155	Caractéristiques	N°
<b>CARACTÉRISTIQUES DE LA FAMILLE DE RECENSEMENT (fin)</b>							
<b>Enfants dans les familles de recensement</b>							
1,080	1,110	1,450	1,540	1,525	1,350	Nombre total d'enfants à la maison.....	1.
<b>selon l'âge</b>							
255	295	340	340	270	365	Moins de 6 ans.....	2.
310	370	455	470	395	470	6 - 14 ans.....	3.
105	120	145	175	195	150	15 - 17 ans.....	4.
265	205	330	385	425	285	18 - 24 ans.....	5.
150	120	190	165	245	80	25 ans et plus.....	6.
1.0	1.1	1.1	1.3	0.9	1.6	Nombre moyen d'enfants par famille de recensement (4).....	7.
<b>Personnes dans les ménages privés</b>							
<b>selon la situation des particuliers dans la famille de recensement et modalité de vie</b>							
3,625	3,365	4,625	4,380	6,060	3,370	Nombre total de personnes.....	8.
555	485	745	625	1,275	545	Nombre de personnes hors famille.....	9.
145	110	245	260	295	185	Vivant avec des personnes apparentées (5).....	10.
140	115	200	140	175	50	Vivant avec des personnes non apparentées seulement.....	11.
275	255	300	225	805	310	Vivant seules.....	12.
3,065	2,880	3,870	3,755	4,785	2,825	Nombre de personnes dans les familles.....	13.
3.0	2.8	3.0	3.2	2.8	3.3	Nombre moyen de personnes par famille de recensement.....	14.
650	345	625	445	1,080	375	Nombre total de personnes de 65 ans et plus... et plus.....	15.
230	130	240	180	425	230	Nombre de personnes hors famille de 65 ans et plus.....	16.
75	30	85	65	110	40	Vivant avec des personnes apparentées (5).....	17.
30	5	20	10	25	-	Vivant avec des personnes non apparentées seulement.....	18.
120	100	135	105	285	190	Vivant seules.....	19.
420	215	385	270	660	140	Nombre de personnes de 65 ans et plus dans les familles.....	20.
<b>CARACTÉRISTIQUES DE LA FAMILLE ÉCONOMIQUE</b>							
<b>Familles économiques</b>							
1,055	1,020	1,330	1,185	1,770	855	Nombre total de familles économiques dans les ménages privés.....	21.
<b>selon la taille de la famille</b>							
440	460	565	375	930	260	2 personnes.....	22.
255	270	330	305	390	205	3 personnes.....	23.
260	210	275	290	280	200	4 personnes.....	24.
100	80	170	215	170	185	5 personnes ou plus.....	25.
<b>Personnes dans les ménages privés</b>							
3,620	3,365	4,620	4,380	6,060	3,375	Total.....	26.
410	370	500	365	980	365	Nombre de personnes seules.....	27.
3,210	2,995	4,120	4,015	5,075	3,005	Nombre de personnes dans la famille économique.....	28.
3.0	2.9	3.1	3.4	2.9	3.5	Nombre moyen de personnes par famille économique.....	29.

**Table 1. (continued)**  
**Selected Characteristics for Census Tracts, 1986 Census - 100% data**

No.	Characteristics	Toronto 156.01	Toronto 156.02	Toronto 157	Toronto 158	Toronto 159	Toronto 160
<b>POPULATION/LAND AREA</b>							
1.	Population, 1981(1).....	6,247	2,926	1,967	1,841	8,076	3,254
2.	Population, 1986.....	6,382	2,823	2,237	1,894	8,002	3,154
3.	Population percentage change, 1981-1986.....	2.2%	-3.5%	13.7%	2.9%	-0.9%	-3.1%
4.	Land area in square kilometres, 1986.....	0.65	0.49	0.54	0.70	1.06	0.75
5.	Population density per square kilometre, 1986...	9 818.5	5 761.2	4 142.6	2 705.7	7 549.1	4 205.3
<b>POPULATION CHARACTERISTICS</b>							
6.	Total population.....	6,385	2,820	2,235	1,895	8,005	3,155
<b>by sex and age</b>							
7.	Male, total.....	3,125	1,400	1,145	920	3,940	1,520
8.	0 - 4 years.....	300	90	110	75	275	120
9.	5 - 9 years.....	260	85	80	65	255	125
10.	10 - 14 years.....	235	95	80	45	260	130
11.	15 - 19 years.....	240	95	85	75	335	105
12.	20 - 24 years.....	300	140	145	100	395	140
13.	25 - 34 years.....	610	255	260	165	680	290
14.	35 - 44 years.....	450	175	145	130	545	175
15.	45 - 54 years.....	260	165	125	105	455	185
16.	55 - 64 years.....	255	160	75	95	435	150
17.	65 - 74 years.....	140	105	35	45	205	70
18.	75 years and over.....	80	40	20	25	105	40
19.	Female, total.....	3,255	1,420	1,090	970	4,060	1,635
20.	0 - 4 years.....	265	95	105	80	250	125
21.	5 - 9 years.....	230	75	85	45	255	125
22.	10 - 14 years.....	200	90	60	55	275	105
23.	15 - 19 years.....	215	85	70	70	310	135
24.	20 - 24 years.....	305	130	115	100	410	155
25.	25 - 34 years.....	605	235	240	190	740	295
26.	35 - 44 years.....	435	185	155	135	505	225
27.	45 - 54 years.....	295	160	80	95	420	165
28.	55 - 64 years.....	265	180	85	90	460	160
29.	65 - 74 years.....	240	130	50	65	265	90
30.	75 years and over.....	200	55	35	40	165	55
<b>by marital status</b>							
31.	Single (never married), total.....	2,820	1,135	1,045	785	3,465	1,365
32.	Single (never married), 15 years of age and over.....	1,330	600	525	430	1,890	645
33.	Married (includes separated).....	2,970	1,425	1,045	955	3,955	1,595
34.	Widowed.....	425	195	90	105	415	140
35.	Divorced.....	165	70	60	50	165	45
<b>by mother tongue</b>							
36.	Single responses.....	5,825	2,630	2,110	1,760	7,295	2,895
37.	English.....	3,520	1,805	1,530	1,050	3,655	1,380
38.	French.....	40	25	25	15	45	50
39.	Non-official languages.....	2,260	800	555	700	3,600	1,465
40.	Italian.....	375	280	115	350	1,965	730
41.	Chinese.....	215	5	50	10	60	25
42.	Portuguese.....	95	85	65	110	680	455
43.	German.....	45	25	20	10	80	25
44.	Greek.....	100	80	25	35	125	40
45.	Other languages.....	1,435	325	290	180	690	200
46.	Multiple responses.....	555	190	130	130	710	255
47.	English and French.....	25	15	5	15	20	15
48.	English and non-official language(s).....	505	165	115	110	650	235
49.	French and non-official language(s).....	-	-	5	-	5	5
50.	English, French and non-official language(s).....	20	5	5	-	20	5
51.	Non-official languages.....	5	5	-	5	10	-



Tableau 1. (suite)

Certaines caractéristiques des secteurs de recensement, recensement de 1986 - données intégrales

Toronto 161	Toronto 162	Toronto 163	Toronto 164	Toronto 165	Toronto 166	Caractéristiques	N°
						<b>POPULATION/SUPERFICIE</b>	
7,467	5,437	5,429	7,161	4,658	3,661	Population, 1981(1).....	1.
7,298	5,604	5,054	7,068	4,448	3,853	Population, 1986.....	2.
-2.3%	3.1%	-6.9%	-1.3%	-4.5%	5.2%	Taux de variation de la population, 1981-1986...	3.
0,83	0,60	0,47	0,62	0,44	0,83	Superficie en kilomètres carrés, 1986.....	4.
8 792,8	9 340,0	10 753,2	11 400,0	10 109,1	4 642,2	Densité de la population par kilomètre carré, 1986.....	5.
						<b>CARACTÉRISTIQUES DE LA POPULATION</b>	
7,295	5,605	5,055	7,065	4,445	3,850	Population totale.....	6.
						<b>selon le sexe et l'âge</b>	
3,640	2,615	2,460	3,430	2,090	1,740	Hommes, total.....	7.
275	170	140	240	130	120	0 - 4 ans.....	8.
255	175	155	215	90	115	5 - 9 ans.....	9.
260	175	135	260	115	95	10 - 14 ans.....	10.
290	215	195	290	130	75	15 - 19 ans.....	11.
410	255	285	360	205	130	20 - 24 ans.....	12.
630	435	485	635	500	335	25 - 34 ans.....	13.
460	360	335	520	320	310	35 - 44 ans.....	14.
405	315	300	415	230	160	45 - 54 ans.....	15.
365	260	250	280	175	120	55 - 64 ans.....	16.
195	135	120	145	105	155	65 - 74 ans.....	17.
105	115	65	75	80	120	75 ans et plus.....	18.
3,655	2,990	2,595	3,635	2,355	2,115	Femmes, total.....	19.
255	165	140	250	125	125	0 - 4 ans.....	20.
240	170	135	230	105	85	5 - 9 ans.....	21.
255	165	140	255	100	105	10 - 14 ans.....	22.
295	245	210	310	135	100	15 - 19 ans.....	23.
395	285	315	360	240	160	20 - 24 ans.....	24.
610	495	540	690	580	450	25 - 34 ans.....	25.
445	350	320	540	360	335	35 - 44 ans.....	26.
420	280	315	400	210	155	45 - 54 ans.....	27.
370	270	250	290	200	165	55 - 64 ans.....	28.
230	200	140	195	170	220	65 - 74 ans.....	29.
135	370	100	110	130	205	75 ans et plus.....	30.
						<b>selon l'état matrimonial</b>	
3,245	2,430	2,355	3,365	2,110	1,550	Célibataires (jamais marié(e)s), total.....	31.
1,705	1,400	1,510	1,915	1,445	905	Célibataires (jamais marié(e)s), 15 ans et plus.....	32.
3,605	2,595	2,390	3,315	1,970	1,860	Marié(e)s (comprend séparé(e)s).....	33.
310	480	225	240	195	320	Veufs (ves).....	34.
145	105	85	150	175	120	Divorcé(e)s.....	35.
						<b>selon la langue maternelle</b>	
6,550	5,095	4,565	6,505	4,135	3,730	Réponses uniques.....	36.
2,920	2,375	1,890	3,325	2,725	2,970	Anglais.....	37.
45	30	55	40	50	55	Français.....	38.
3,585	2,690	2,620	3,145	1,360	700	Langues non officielles.....	39.
1,865	1,500	1,610	1,490	320	40	Italien.....	40.
105	80	70	90	95	75	Chinois.....	41.
860	570	280	475	180	25	Portugais.....	42.
25	30	30	55	40	45	Allemand.....	43.
115	160	200	415	225	20	Grec.....	44.
610	345	425	610	505	500	Autres langues.....	45.
745	510	490	565	310	125	Réponses multiples.....	46.
20	25	25	15	30	10	Anglais et français.....	47.
685	460	440	505	260	95	Anglais et langue(s) non officielle(s).....	48.
5	5	5	5	-	5	Français et langue(s) non officielle(s).....	49.
25	15	20	30	15	10	Anglais, français et langue(s) non officielle(s).....	50.
5	5	5	10	5	10.	Langues non officielles.....	51.

Voir note, renvoi(s) et abréviation(s) sur l'encart à la fin de la publication.

**Table 1. (continued)**  
**Selected Characteristics for Census Tracts, 1986 Census - 100% data**

No.	Characteristics	Toronto 156.01	Toronto 156.02	Toronto 157	Toronto 158	Toronto 159	Toronto 160
<b>DWELLING CHARACTERISTICS</b>							
1.	Total number of occupied private dwellings.....	2,270	1,015	785	695	2,630	990
by tenure							
2.	Owned.....	605	590	370	390	1,995	730
3.	Rented.....	1,670	425	415	305	635	260
4.	On reserve (2).....	-	-	-	-	-	-
by type of dwelling							
5.	Single-detached house.....	385	460	345	335	1,710	610
6.	Apartment, 5 or more storeys.....	1,590	15	140	5	205	15
7.	Movable dwelling.....	-	5	-	-	-	-
8.	All other types (3).....	300	535	295	365	710	365
<b>HOUSEHOLD CHARACTERISTICS</b>							
<b>Private Households</b>							
9.	Total number of private households.....	2,275	1,015	785	700	2,635	990
by size of household							
10.	1 person.....	570	260	150	140	455	130
11.	2 persons.....	550	250	215	240	705	260
12.	3 persons.....	435	175	175	115	505	210
13.	4 - 5 persons.....	585	275	215	185	795	310
14.	6 - 9 persons.....	135	50	35	25	170	70
15.	10 or more persons.....	-	5	-	-	-	5
by number of families							
16.	Non-family household.....	675	295	210	180	615	180
17.	1 census family.....	1,550	685	565	510	1,945	770
18.	2 or more census families.....	45	30	10	5	70	40
<b>Persons in Private Households</b>							
19.	Total.....	6,365	2,815	2,235	1,890	7,985	3,150
20.	Average number of persons per household.....	2.8	2.8	2.8	2.7	3.0	3.2
<b>CENSUS FAMILY CHARACTERISTICS</b>							
<b>Census families</b>							
21.	Total number of census families in private households.....	1,650	750	585	525	2,090	855
by size of family							
22.	2 persons.....	610	285	220	235	750	315
23.	3 persons.....	435	190	165	115	515	205
24.	4 persons.....	380	185	135	125	495	195
25.	5 or more persons.....	220	95	65	50	330	130
by family structure and presence of children							
26.	Number of husband-wife families.....	1,310	660	465	445	1,840	740
27.	With no children at home.....	405	230	155	190	615	250
28.	With children at home.....	905	425	315	255	1,220	490
29.	1 child at home.....	350	160	125	90	445	170
30.	2 children at home.....	345	175	125	115	465	190
31.	3 or more children at home.....	210	90	65	45	310	125
32.	Number of lone-parent families.....	335	95	120	85	250	115
33.	Male parent.....	65	15	25	10	45	25
34.	1 child at home.....	40	5	15	10	25	15
35.	2 children at home.....	20	5	10	-	20	5
36.	3 or more children at home.....	5	5	-	-	10	-
37.	Female parent.....	270	75	95	70	205	95
38.	1 child at home.....	165	45	45	40	110	50
39.	2 children at home.....	70	20	30	20	55	30
40.	3 or more children at home.....	40	10	15	10	40	10

Tableau 1. (suite)

Certaines caractéristiques des secteurs de recensement, recensement de 1986 - données intégrales

Toronto 161	Toronto 162	Toronto 163	Toronto 164	Toronto 165	Toronto 166	Caractéristiques	N°
<b>CARACTÉRISTIQUES DU LOGEMENT</b>							
2,350	2,050	1,670	2,315	1,855	1,610	Nombre total de logements privés occupés.....	1.
selon le mode d'occupation							
1,590	1,135	1,030	1,425	825	830	Possédé.....	2.
755	915	640	890	1,035	785	Loué.....	3.
-	-	-	-	-	-	Dans une réserve (2).....	4.
selon le type de logement							
1,355	800	655	930	660	850	Maison individuelle non attenante.....	5.
90	540	15	320	155	240	Appartement, 5 étages ou plus.....	6.
-	-	-	-	-	-	Logement mobile.....	7.
905	710	1,005	1,070	1,040	520	Tous autres types (3).....	8.
<b>CARACTÉRISTIQUES DU MÉNAGE</b>							
Ménages privés							
2,345	2,050	1,675	2,315	1,855	1,610	Nombre total de ménages privés.....	9.
selon la taille du ménage							
365	605	330	425	640	535	1 personne.....	10.
610	480	410	565	530	515	2 personnes.....	11.
470	330	325	430	285	195	3 personnes.....	12.
740	520	480	740	335	335	4 - 5 personnes.....	13.
160	110	115	150	65	30	6 - 9 personnes.....	14.
-	5	5	5	-	-	10 personnes ou plus.....	15.
selon le nombre de familles							
505	720	455	600	840	640	Ménage non familial.....	16.
1,765	1,275	1,155	1,645	990	960	1 famille de recensement.....	17.
75	50	60	70	25	15	2 familles de recensement ou plus.....	18.
Personnes dans les ménages privés							
7,260	5,575	5,020	7,045	4,420	3,780	Total.....	19.
3.1	2.7	3.0	3.0	2.4	2.3	Nombre moyen de personnes par ménage.....	20.
<b>CARACTÉRISTIQUES DE LA FAMILLE DE RECENSEMENT</b>							
Familles de recensement							
1,915	1,380	1,280	1,780	1,040	980	Nombre total de familles de recensement dans les ménages privés.....	21.
selon la taille de la famille							
670	495	475	605	490	475	2 personnes.....	22.
480	330	310	420	230	185	3 personnes.....	23.
480	340	300	480	225	240	4 personnes.....	24.
290	220	195	270	105	85	5 personnes ou plus.....	25.
selon la structure de la famille et la présence d'enfants							
1,680	1,195	1,095	1,535	895	875	Nombre de familles époux-épouse.....	26.
540	395	360	455	395	415	Sans enfants à la maison.....	27.
1,140	800	740	1,080	500	460	Avec enfants à la maison.....	28.
410	275	255	360	190	145	1 enfant à la maison.....	29.
460	320	290	460	210	235	2 enfants à la maison.....	30.
275	210	190	260	105	85	3 enfants ou plus à la maison.....	31.
Nombre de familles monoparentales.....							32.
235	185	190	245	140	105	Parent de sexe masculin.....	33.
45	30	35	45	30	20	1 enfant à la maison.....	34.
20	15	20	30	15	10	2 enfants à la maison.....	35.
10	5	10	10	5	10	3 enfants ou plus à la maison.....	36.
10	10	5	10	5	-	Parent de sexe féminin.....	37.
195	150	155	200	110	85	1 enfant à la maison.....	38.
105	85	95	120	70	45	2 enfants à la maison.....	39.
60	45	45	55	30	35	3 enfants ou plus à la maison.....	40.
30	20	10	25	10	5		

Table 1. (continued)  
Selected Characteristics for Census Tracts, 1986 Census - 100% data

No.	Characteristics	Toronto 156.01	Toronto 156.02	Toronto 157	Toronto 158	Toronto 159	Toronto 160
<b>CENSUS FAMILY CHARACTERISTICS (concluded)</b>							
<b>Children in Census Families</b>							
1.	Total number of children at home.....	2,275	970	780	620	2,865	1,165
by age							
2.	Under 6 years of age.....	650	210	225	160	615	280
3.	6 - 14 years.....	790	320	275	180	920	420
4.	15 - 17 years.....	250	110	75	75	360	130
5.	18 - 24 years.....	420	235	150	140	685	245
6.	25 years and over.....	165	100	55	60	290	90
7.	Average number of children per census family(4) .	1.4	1.3	1.3	1.2	1.4	1.4
<b>Persons in Private Households</b>							
by census family status and living arrangements							
8.	Total number of persons.....	6,370	2,820	2,230	1,890	7,985	3,150
9.	Number of non-family persons.....	1,135	435	400	300	1,190	395
10.	Living with relatives (5).....	385	115	140	85	420	190
11.	Living with non-relatives only.....	185	60	115	75	310	70
12.	Living alone.....	570	260	150	145	450	130
13.	Number of family persons.....	5,230	2,380	1,835	1,590	6,795	2,755
14.	Average number of persons per census family.....	3.2	3.2	3.1	3.0	3.2	3.2
15.	Total number of persons 65 years and over.....	655	330	145	180	730	255
16.	Number of non-family persons 65 years and over.....	390	165	50	75	310	100
17.	Living with relatives (5).....	70	40	20	20	120	50
18.	Living with non-relatives only.....	10	5	-	5	30	5
19.	Living alone.....	310	120	30	50	160	50
20.	Number of family persons 65 years and over..	260	165	90	110	420	155
<b>ECONOMIC FAMILY CHARACTERISTICS</b>							
<b>Economic Families</b>							
21.	Total number of economic families in private households.....	1,670	735	610	540	2,095	845
by size of family							
22.	2 persons.....	550	240	220	235	675	265
23.	3 persons.....	425	180	165	110	495	200
24.	4 persons.....	380	190	140	130	495	195
25.	5 or more persons.....	310	130	85	60	430	185
<b>Persons in Private Households</b>							
26.	Total.....	6,365	2,815	2,230	1,890	7,985	3,150
27.	Number of unattached individuals.....	755	325	260	215	765	200
28.	Number of economic family persons.....	5,615	2,495	1,975	1,675	7,220	2,950
29.	Average number of persons per economic family...	3.4	3.4	3.2	3.1	3.4	3.5

Tableau 1. (suite)

Certaines caractéristiques des secteurs de recensement, recensement de 1986 - données intégrales

Toronto 161	Toronto 162	Toronto 163	Toronto 164	Toronto 165	Toronto 166	Caractéristiques	N°
						<b>CARACTÉRISTIQUES DE LA FAMILLE DE RECENSEMENT (fin)</b>	
						<b>Enfants dans les familles de recensement</b>	
2,640	1,930	1,765	2,540	1,170	1,040	Nombre total d'enfants à la maison.....	1.
						<b>selon l'âge</b>	
620	390	325	555	280	280	Moins de 6 ans.....	2.
890	625	500	850	370	350	6 - 14 ans.....	3.
315	245	225	325	145	110	15 - 17 ans.....	4.
590	470	495	605	245	200	18 - 24 ans.....	5.
225	200	220	215	130	100	25 ans et plus.....	6.
1.4	1.4	1.4	1.4	1.1	1.1	Nombre moyen d'enfants par famille de recensement (4).....	7.
						<b>Personnes dans les ménages privés</b>	
						<b>selon la situation des particuliers dans la famille de recensement et modalité de vie</b>	
7,260	5,575	5,025	7,050	4,415	3,780	Nombre total de personnes.....	8.
1,025	1,075	875	1,190	1,305	880	Nombre de personnes hors famille.....	9.
365	245	230	345	225	120	Vivant avec des personnes apparentées (5).....	10.
295	220	315	430	445	225	Vivant avec des personnes non apparentées seulement.....	11.
365	605	335	425	640	530	Vivant seules.....	12.
6,230	4,500	4,145	5,855	3,110	2,900	Nombre de personnes dans les familles.....	13.
3.3	3.3	3.2	3.3	3.0	3.0	Nombre moyen de personnes par famille de recensement.....	14.
660	810	415	520	485	640	Nombre total de personnes de 65 ans et plus... et plus.....	15.
240	490	165	210	260	275	Nombre de personnes hors famille de 65 ans et plus.....	16.
90	65	80	90	60	50	Vivant avec des personnes apparentées (5).....	17.
15	15	20	15	30	15	Vivant avec des personnes non apparentées seulement.....	18.
135	415	65	100	165	220	Vivant seules.....	19.
420	325	250	315	225	360	Nombre de personnes de 65 ans et plus dans les familles.....	20.
						<b>CARACTÉRISTIQUES DE LA FAMILLE ÉCONOMIQUE</b>	
						<b>Familles économiques</b>	
1,900	1,365	1,260	1,785	1,075	1,015	Nombre total de familles économiques dans les ménages privés.....	21.
						<b>selon la taille de la famille</b>	
590	435	400	540	475	480	2 personnes.....	22.
445	320	300	400	240	190	3 personnes.....	23.
470	325	280	475	225	255	4 personnes.....	24.
400	285	275	365	140	95	5 personnes ou plus.....	25.
						<b>Personnes dans les ménages privés</b>	
7,260	5,575	5,025	7,050	4,415	3,780	Total.....	26.
660	830	650	850	1,085	760	Nombre de personnes seules.....	27.
6,600	4,745	4,375	6,200	3,335	3,020	Nombre de personnes dans la famille économique.....	28.
3.5	3.5	3.5	3.5	3.1	3.0	Nombre moyen de personnes par famille économique.....	29.

**Table 1. (continued)**  
**Selected Characteristics for Census Tracts, 1986 Census - 100% data**

No.	Characteristics	Toronto 167	Toronto 168	Toronto 169.01	Toronto 169.02	Toronto 170	Toronto 171
<b>POPULATION/LAND AREA</b>							
1.	Population, 1981(1).....	7,870	5,135	3,454	6,172	3,353	2,264
2.	Population, 1986.....	8,053	5,494	3,260	5,939	3,396	2,430
3.	Population percentage change, 1981-1986.....	2.3%	7.0%	-5.6%	-3.8%	1.3%	7.3%
4.	Land area in square kilometres, 1986.....	0.70	0.57	0.41	0.49	1.06	0.65
5.	Population density per square kilometre, 1986...	11 504.3	9 638.6	7 951.2	12 120.4	3 203.8	3 738.5
<b>POPULATION CHARACTERISTICS</b>							
6.	Total population.....	8,055	5,495	3,260	5,940	3,395	2,430
<b>by sex and age</b>							
7.	Male, total.....	3,460	2,600	1,595	2,765	1,670	1,130
8.	0 - 4 years.....	125	170	105	125	115	55
9.	5 - 9 years.....	90	155	90	120	120	55
10.	10 - 14 years.....	100	160	105	90	110	60
11.	15 - 19 years.....	120	175	115	125	125	80
12.	20 - 24 years.....	330	240	150	215	165	105
13.	25 - 34 years.....	975	485	310	775	275	170
14.	35 - 44 years.....	495	350	235	385	230	130
15.	45 - 54 years.....	300	265	160	245	175	120
16.	55 - 64 years.....	390	285	170	325	190	155
17.	65 - 74 years.....	290	200	105	240	110	95
18.	75 years and over.....	240	115	45	120	65	105
19.	Female, total.....	4,590	2,890	1,665	3,175	1,725	1,300
20.	0 - 4 years.....	130	175	100	150	125	70
21.	5 - 9 years.....	90	130	90	110	85	45
22.	10 - 14 years.....	100	125	105	75	110	65
23.	15 - 19 years.....	130	170	110	105	145	85
24.	20 - 24 years.....	440	250	155	305	155	95
25.	25 - 34 years.....	1,165	555	345	810	295	200
26.	35 - 44 years.....	600	350	245	370	235	130
27.	45 - 54 years.....	405	305	175	315	185	115
28.	55 - 64 years.....	520	315	175	425	185	170
29.	65 - 74 years.....	475	320	120	320	110	125
30.	75 years and over.....	530	190	60	185	90	205
<b>by marital status</b>							
31.	Single (never married), total.....	3,575	2,310	1,340	2,240	1,420	875
32.	Single (never married), 15 years of age and over.....	2,935	1,395	745	1,565	760	520
33.	Married (includes separated).....	3,300	2,620	1,710	3,005	1,755	1,225
34.	Widowed.....	715	385	140	400	160	285
35.	Divorced.....	465	175	70	290	60	45
<b>by mother tongue</b>							
36.	Single responses.....	7,705	5,095	2,995	5,515	3,125	2,270
37.	English.....	5,615	2,755	1,415	3,430	1,295	1,390
38.	French.....	135	55	10	110	20	10
39.	Non-official languages.....	1,945	2,285	1,575	1,970	1,810	865
40.	Italian.....	265	1,030	930	625	1,305	640
41.	Chinese.....	85	165	65	105	20	15
42.	Portuguese.....	165	375	235	130	200	50
43.	German.....	135	45	20	75	15	5
44.	Greek.....	130	205	65	80	90	15
45.	Other languages.....	1,165	470	265	955	185	135
46.	Multiple responses.....	350	400	265	425	270	165
47.	English and French.....	40	20	10	35	15	15
48.	English and non-official language(s).....	255	355	250	340	245	135
49.	French and non-official language(s).....	10	-	10	5	-	-
50.	English, French and non-official language(s).....	20	15	5	30	10	5
51.	Non-official languages.....	15	10	-	15	-	-

Tableau 1. (suite)

Certaines caractéristiques des secteurs de recensement, recensement de 1986 - données intégrales

Toronto 172	Toronto 173	Toronto 174	Toronto 175.01	Toronto 175.02	Toronto 176	Caractéristiques	N°
						<b>POPULATION/SUPERFICIE</b>	
2,669	2,640	4,363	3,460	5,098	4,525	Population, 1981(1).....	1.
2,614	3,285	4,425	3,319	5,461	4,425	Population, 1986.....	2.
-2.1%	24.4%	1.4%	-4.1%	7.1%	-2.2%	Taux de variation de la population, 1981-1986...	3.
1,27	0,60	1,14	0,80	0,80	1,01	Superficie en kilomètres carrés, 1986.....	4.
2 058,3	5 475,0	3 881,6	4 148,8	6 826,3	4 381,2	Densité de la population par kilomètre carré, 1986.....	5.
						<b>CARACTÉRISTIQUES DE LA POPULATION</b>	
2,610	3,285	4,425	3,320	5,460	4,425	Population totale.....	6.
						<b>selon le sexe et l'âge</b>	
1,275	1,645	2,140	1,550	2,505	2,135	Hommes, total.....	7.
105	140	185	85	115	150	0 - 4 ans.....	8.
80	120	140	60	70	115	5 - 9 ans.....	9.
45	90	100	65	60	120	10 - 14 ans.....	10.
60	95	90	65	95	150	15 - 19 ans.....	11.
150	190	200	155	295	195	20 - 24 ans.....	12.
305	415	455	370	625	375	25 - 34 ans.....	13.
190	210	335	220	295	280	35 - 44 ans.....	14.
115	145	210	150	245	240	45 - 54 ans.....	15.
115	130	195	180	285	245	55 - 64 ans.....	16.
80	75	145	110	265	175	65 - 74 ans.....	17.
30	30	80	85	155	90	75 ans et plus.....	18.
1,340	1,640	2,285	1,765	2,955	2,290	Femmes, total.....	19.
95	150	150	70	115	150	0 - 4 ans.....	20.
75	105	115	45	60	95	5 - 9 ans.....	21.
70	75	95	50	60	110	10 - 14 ans.....	22.
70	110	90	75	80	140	15 - 19 ans.....	23.
165	200	205	205	330	220	20 - 24 ans.....	24.
320	375	480	345	585	400	25 - 34 ans.....	25.
185	210	340	170	285	295	35 - 44 ans.....	26.
120	140	240	170	250	225	45 - 54 ans.....	27.
125	145	245	230	370	265	55 - 64 ans.....	28.
90	90	150	220	385	240	65 - 74 ans.....	29.
40	45	165	180	435	150	75 ans et plus.....	30.
						<b>selon l'état matrimonial</b>	
1,095	1,385	1,680	1,200	1,750	1,725	Célibataires (jamais marié(e)s), total.....	31.
630	720	895	830	1,265	985	Célibataires (jamais marié(e)s), 15 ans et plus.....	32.
1,305	1,655	2,300	1,610	2,680	2,350	Marié(e)s (comprend séparé(e)s).....	33.
105	130	295	325	690	255	Veufs (ves).....	34.
115	115	155	185	345	100	Divorcé(e)s.....	35.
						<b>selon la langue maternelle</b>	
2,445	3,140	4,075	3,130	5,255	4,240	Réponses uniques.....	36.
1,900	2,360	2,640	2,395	4,465	3,410	Anglais.....	37.
30	25	50	40	80	40	Français.....	38.
520	755	1,385	690	705	790	Langues non officielles.....	39.
165	170	170	260	125	400	Italien.....	40.
10	60	40	10	35	15	Chinois.....	41.
45	45	130	30	30	20	Portugais.....	42.
35	40	65	60	85	70	Allemand.....	43.
10	30	60	25	20	45	Grec.....	44.
255	410	920	315	415	245	Autres langues.....	45.
165	145	355	190	205	180	Réponses multiples.....	46.
15	20	15	20	50	15	Anglais et français.....	47.
130	115	300	155	140	155	Anglais et langue(s) non officielle(s).....	48.
5	-	5	-	5	-	Français et langue(s) non officielle(s).....	49.
10	10	20	10	5	10	Anglais, français et langue(s) non officielle(s).....	50.
5	-	5	-	5	5	Langues non officielles.....	51.

Table 1. (continued)  
Selected Characteristics for Census Tracts, 1986 Census - 100% data

No.	Characteristics	Toronto 167	Toronto 168	Toronto 169.01	Toronto 169.02	Toronto 170	Toronto 171
<b>DWELLING CHARACTERISTICS</b>							
1.	Total number of occupied private dwellings.....	4,535	2,285	1,185	2,950	1,135	785
by tenure							
2.	Owned.....	630	975	730	885	855	530
3.	Rented.....	3,915	1,310	460	2,075	280	250
4.	On reserve (2).....	-	-	-	-	-	-
by type of dwelling							
5.	Single-detached house.....	425	805	705	395	810	510
6.	Apartment, 5 or more storeys.....	2,475	740	165	2,250	15	-
7.	Movable dwelling.....	-	-	-	-	-	-
8.	All other types (3).....	1,635	740	315	305	305	275
<b>HOUSEHOLD CHARACTERISTICS</b>							
Private Households							
9.	Total number of private households.....	4,535	2,280	1,185	2,955	1,135	780
by size of household							
10.	1 person.....	2,450	840	235	1,150	170	135
11.	2 persons.....	1,445	560	355	1,100	320	265
12.	3 persons.....	345	380	250	375	240	175
13.	4 - 5 persons.....	260	410	310	305	350	175
14.	6 - 9 persons.....	40	90	35	25	50	30
15.	10 or more persons.....	-	-	-	-	5	-
by number of families							
16.	Non-family household.....	2,860	970	300	1,380	225	180
17.	1 census family.....	1,670	1,260	870	1,550	880	580
18.	2 or more census families.....	10	50	15	25	20	20
Persons in Private Households							
19.	Total.....	7,740	5,485	3,250	5,920	3,385	2,165
20.	Average number of persons per household.....	1.7	2.4	2.7	2.0	3.0	2.8
<b>CENSUS FAMILY CHARACTERISTICS</b>							
Census families							
21.	Total number of census families in private households.....	1,690	1,360	905	1,595	930	620
by size of family							
22.	2 persons.....	1,175	595	385	995	350	280
23.	3 persons.....	270	345	225	330	225	165
24.	4 persons.....	175	260	210	205	240	110
25.	5 or more persons.....	75	155	85	65	110	65
by family structure and presence of children							
26.	Number of husband-wife families.....	1,430	1,170	785	1,390	825	545
With no children at home							
27.	.....	985	475	315	835	295	230
With children at home							
28.	.....	445	695	470	560	530	320
1 child at home							
29.	.....	215	295	200	290	195	150
2 children at home							
30.	.....	160	245	190	200	225	100
3 or more children at home							
31.	.....	65	155	80	65	110	65
Number of lone-parent families							
32.	.....	265	185	115	205	105	75
Male parent							
33.	.....	40	30	25	45	20	5
1 child at home							
34.	.....	30	25	15	35	15	5
2 children at home							
35.	.....	10	5	5	10	5	-
3 or more children at home							
36.	.....	-	5	5	-	5	-
Female parent							
37.	.....	220	160	90	160	80	70
1 child at home							
38.	.....	160	95	50	125	40	45
2 children at home							
39.	.....	50	50	30	35	30	15
3 or more children at home							
40.	.....	15	15	15	5	10	10



Tableau 1. (suite)

Certaines caractéristiques des secteurs de recensement, recensement de 1986 - données intégrales

Toronto 172	Toronto 173	Toronto 174	Toronto 175.01	Toronto 175.02	Toronto 176	Caractéristiques	N°
<b>CARACTÉRISTIQUES DU LOGEMENT</b>							
1,135	1,230	1,625	1,620	3,105	1,570	Nombre total de logements privés occupés.....	1.
<b>selon le mode d'occupation</b>							
250	520	740	425	350	1,170	Possédé.....	2.
880	710	890	1,200	2,750	400	Loué.....	3.
-	-	-	-	-	-	Dans une réserve (2).....	4.
<b>selon le type de logement</b>							
250	495	210	345	235	1,175	Maison individuelle non attenante.....	5.
5	435	1,270	1,035	2,640	40	Appartement, 5 étages ou plus.....	6.
-	-	-	-	5	-	Logement mobile.....	7.
875	300	140	240	235	355	Tous autres types (3).....	8.
<b>CARACTÉRISTIQUES DU MÉNAGE</b>							
<b>Ménages privés</b>							
1,135	1,230	1,625	1,620	3,105	1,570	Nombre total de ménages privés.....	9.
<b>selon la taille du ménage</b>							
360	260	380	645	1,575	290	1 personne.....	10.
375	400	555	570	1,065	520	2 personnes.....	11.
200	260	350	205	245	285	3 personnes.....	12.
185	265	300	180	190	420	4 - 5 personnes.....	13.
20	45	40	25	25	55	6 - 9 personnes.....	14.
-	-	-	-	-	-	10 personnes ou plus.....	15.
<b>selon le nombre de familles</b>							
435	330	485	755	1,765	365	Ménage non familial.....	16.
685	875	1,115	855	1,330	1,165	1 famille de recensement.....	17.
15	20	30	15	15	35	2 familles de recensement ou plus.....	18.
<b>Personnes dans les ménages privés</b>							
2,610	3,280	4,070	3,310	5,425	4,355	Total.....	19.
2.3	2.7	2.5	2.0	1.7	2.8	Nombre moyen de personnes par ménage.....	20.
<b>CARACTÉRISTIQUES DE LA FAMILLE DE RECENSEMENT</b>							
<b>Familles de recensement</b>							
710	915	1,175	885	1,355	1,240	Nombre total de familles de recensement dans les ménages privés.....	21.
<b>selon la taille de la famille</b>							
360	415	555	550	975	560	2 personnes.....	22.
180	245	325	170	215	280	3 personnes.....	23.
125	180	225	110	115	290	4 personnes.....	24.
45	75	70	50	45	115	5 personnes ou plus.....	25.
<b>selon la structure de la famille et la présence d'enfants</b>							
575	750	995	715	1,155	1,110	Nombre de familles époux-épouse.....	26.
260	325	420	420	825	480	Sans enfants à la maison.....	27.
320	425	570	300	330	625	Avec enfants à la maison.....	28.
155	185	290	145	180	235	1 enfant à la maison.....	29.
115	165	210	115	110	280	2 enfants à la maison.....	30.
45	70	65	45	45	110	3 enfants ou plus à la maison.....	31.
130	170	185	170	195	135	Nombre de familles monoparentales.....	32.
25	15	35	30	35	25	Parent de sexe masculin.....	33.
15	10	25	20	25	15	1 enfant à la maison.....	34.
5	5	-	5	5	5	2 enfants à la maison.....	35.
5	5	-	5	-	5	3 enfants ou plus à la maison.....	36.
110	155	150	140	165	110	Parent de sexe féminin.....	37.
85	85	105	115	130	70	1 enfant à la maison.....	38.
20	55	30	20	30	35	2 enfants à la maison.....	39.
5	15	10	5	10	10	3 enfants ou plus à la maison.....	40.

**Table 1. (continued)**  
**Selected Characteristics for Census Tracts, 1986 Census - 100% data**

No.	Characteristics	Toronto 167	Toronto 168	Toronto 169.01	Toronto 169.02	Toronto 170	Toronto 171
<b>CENSUS FAMILY CHARACTERISTICS</b> (concluded)							
<b>Children in Census Families</b>							
1.	Total number of children at home.....	1,135	1,595	1,045	1,160	1,180	680
by age							
2.	Under 6 years of age.....	285	390	240	325	275	150
3.	6 - 14 years.....	335	500	330	345	370	190
4.	15 - 17 years.....	110	185	120	105	155	95
5.	18 - 24 years.....	250	340	235	250	265	170
6.	25 years and over.....	150	180	115	140	115	75
7.	Average number of children per census family(4).	0.7	1.2	1.2	0.7	1.3	1.1
<b>Persons in Private Households</b>							
by census family status and living arrangements							
8.	Total number of persons.....	7,740	5,485	3,255	5,920	3,385	2,165
9.	Number of non-family persons.....	3,480	1,360	525	1,775	455	320
10.	Living with relatives (5).....	360	245	160	275	175	105
11.	Living with non-relatives only.....	675	270	130	350	110	85
12.	Living alone.....	2,450	835	240	1,150	170	130
13.	Number of family persons.....	4,255	4,125	2,730	4,150	2,930	1,845
14.	Average number of persons per census family.....	2.5	3.0	3.0	2.6	3.2	3.0
15.	Total number of persons 65 years and over.....	1,275	825	325	870	375	270
16.	Number of non-family persons 65 years and over.....	680	425	100	395	125	90
17.	Living with relatives (5).....	85	50	30	50	35	30
18.	Living with non-relatives only.....	35	10	5	15	10	10
19.	Living alone.....	570	355	65	330	80	50
20.	Number of family persons 65 years and over.....	590	395	225	475	250	185
<b>ECONOMIC FAMILY CHARACTERISTICS</b>							
<b>Economic Families</b>							
21.	Total number of economic families in private households.....	1,810	1,365	920	1,665	940	620
by size of family							
22.	2 persons.....	1,235	540	355	1,010	335	250
23.	3 persons.....	305	345	235	340	220	170
24.	4 persons.....	170	265	220	220	245	110
25.	5 or more persons.....	105	215	110	90	140	95
<b>Persons in Private Households</b>							
26.	Total.....	7,740	5,485	3,250	5,920	3,385	2,165
27.	Number of unattached individuals.....	3,120	1,110	365	1,500	275	220
28.	Number of economic family persons.....	4,615	4,375	2,890	4,420	3,110	1,945
29.	Average number of persons per economic family.....	2.6	3.2	3.1	2.7	3.3	3.1

Tableau 1. (suite)

Certaines caractéristiques des secteurs de recensement, recensement de 1986 - données intégrales

Toronto 172	Toronto 173	Toronto 174	Toronto 175.01	Toronto 175.02	Toronto 176	Caractéristiques	N°
<b>CARACTÉRISTIQUES DE LA FAMILLE DE RECENSEMENT (fin)</b>							
<b>Enfants dans les familles de recensement</b>							
710	1,020	1,185	725	805	1,380	Nombre total d'enfants à la maison.....	1.
<b>selon l'âge</b>							
235	330	385	160	255	320	Moins de 6 ans.....	2.
225	320	385	195	210	405	6 - 14 ans.....	3.
70	95	100	80	80	150	15 - 17 ans.....	4.
120	195	200	180	160	345	18 - 24 ans.....	5.
60	75	110	110	100	160	25 ans et plus.....	6.
1.0	1.1	1.0	0.8	0.6	1.1	Nombre moyen d'enfants par famille de recensement(4).....	7.
<b>Personnes dans les ménages privés</b>							
<b>selon la situation des particuliers dans la famille de recensement et modalité de vie</b>							
2,610	3,280	4,075	3,310	5,425	4,355	Nombre total de personnes.....	8.
615	590	725	985	2,110	620	Nombre de personnes hors famille.....	9.
125	180	210	160	250	180	Vivant avec des personnes apparentées(5).....	10.
130	155	140	180	290	160	Vivant avec des personnes non apparentées seulement.....	11.
360	260	380	645	1,575	285	Vivant seules.....	12.
1,995	2,685	3,345	2,325	3,310	3,730	Nombre de personnes dans les familles.....	13.
2.8	2.9	2.9	2.6	2.4	3.0	Nombre moyen de personnes par famille de recensement.....	14.
235	240	300	600	1,220	605	Nombre total de personnes de 65 ans et plus... et plus.....	15.
90	100	100	310	750	215	Nombre de personnes hors famille de 65 ans et plus.....	16.
35	30	35	35	60	75	Vivant avec des personnes apparentées(5).....	17.
5	10	10	20	10	10	Vivant avec des personnes non apparentées seulement.....	18.
50	60	60	260	675	130	Vivant seules.....	19.
145	140	200	290	465	390	Nombre de personnes de 65 ans et plus dans les familles.....	20.
<b>CARACTÉRISTIQUES DE LA FAMILLE ÉCONOMIQUE</b>							
<b>Familles économiques</b>							
730	930	1,195	910	1,420	1,250	Nombre total de familles économiques dans les ménages privés.....	21.
<b>selon la taille de la famille</b>							
350	385	525	540	995	520	2 personnes.....	22.
180	245	335	185	230	275	3 personnes.....	23.
135	180	230	120	130	295	4 personnes.....	24.
65	115	110	65	65	160	5 personnes ou plus.....	25.
<b>Personnes dans les ménages privés</b>							
2,610	3,275	4,070	3,310	5,425	4,355	Total.....	26.
485	410	515	830	1,865	445	Nombre de personnes seules.....	27.
2,120	2,865	3,555	2,485	3,560	3,905	Nombre de personnes dans la famille économique.....	28.
2.9	3.1	3.0	2.7	2.5	3.1	Nombre moyen de personnes par famille économique.....	29.

**Table 1. (continued)**  
**Selected Characteristics for Census Tracts, 1986 Census - 100% data**

No.	Characteristics	Toronto 180	Toronto 181.01	Toronto 181.02	Toronto 182	Toronto 183	Toronto 184.01
<b>POPULATION/LAND AREA</b>							
1.	Population, 1981(1).....	5,796	4,726A	3,628A	5,601	7,182	4,753
2.	Population, 1986.....	5,749	4,655	3,540	5,571	7,055	5,013
3.	Population percentage change, 1981-1986.....	-0.8%	-1.5%	-2.4%	-0.5%	-1.8%	5.5%
4.	Land area in square kilometres, 1986.....	0.65	0.55	0.56	0.78	0.96	0.47
5.	Population density per square kilometre, 1986...	8 844.6	8 463.6	6 321.4	7 142.3	7 349.0	10 666.0
<b>POPULATION CHARACTERISTICS</b>							
6.	Total population.....	5,750	4,655	3,540	5,570	7,055	5,015
<b>by sex and age</b>							
7.	Male, total.....	2,555	2,245	1,705	2,690	3,410	2,330
8.	0 - 4 years.....	160	150	100	180	210	140
9.	5 - 9 years.....	130	125	85	170	185	125
10.	10 - 14 years.....	115	135	75	135	210	135
11.	15 - 19 years.....	160	150	90	175	245	130
12.	20 - 24 years.....	290	210	145	215	295	215
13.	25 - 34 years.....	640	450	330	510	625	450
14.	35 - 44 years.....	360	325	210	380	455	355
15.	45 - 54 years.....	250	220	180	260	385	230
16.	55 - 64 years.....	240	255	230	300	370	265
17.	65 - 74 years.....	145	145	150	215	250	190
18.	75 years and over.....	70	90	115	160	185	95
19.	Female, total.....	3,200	2,410	1,835	2,880	3,645	2,685
20.	0 - 4 years.....	150	160	80	160	225	145
21.	5 - 9 years.....	130	115	75	130	205	120
22.	10 - 14 years.....	130	120	70	140	205	120
23.	15 - 19 years.....	170	145	90	180	215	130
24.	20 - 24 years.....	340	165	130	235	265	240
25.	25 - 34 years.....	685	495	310	550	645	520
26.	35 - 44 years.....	440	290	195	340	470	320
27.	45 - 54 years.....	300	245	175	255	395	240
28.	55 - 64 years.....	365	280	260	360	420	325
29.	65 - 74 years.....	270	225	230	290	335	330
30.	75 years and over.....	220	170	205	245	265	185
<b>by marital status</b>							
31.	Single (never married), total.....	2,370	1,880	1,285	2,165	2,860	1,970
32.	Single (never married), 15 years of age and over.....	1,560	1,075	790	1,260	1,625	1,185
33.	Married (includes separated).....	2,625	2,290	1,790	2,845	3,590	2,500
34.	Widowed.....	435	345	330	405	430	370
35.	Divorced.....	320	140	135	160	165	180
<b>by mother tongue</b>							
36.	Single responses.....	5,505	4,495	3,370	5,295	6,575	4,730
37.	English.....	4,465	3,395	2,570	3,775	3,940	2,790
38.	French.....	70	70	50	60	75	50
39.	Non-official languages.....	970	1,030	755	1,465	2,560	1,895
40.	Italian.....	90	165	115	385	590	255
41.	Chinese.....	220	320	150	305	425	370
42.	Portuguese.....	45	35	15	45	25	35
43.	German.....	65	50	50	70	75	35
44.	Greek.....	130	145	185	255	965	760
45.	Other languages.....	430	315	240	410	485	430
46.	Multiple responses.....	245	165	170	275	480	280
47.	English and French.....	45	20	20	25	25	15
48.	English and non-official language(s).....	195	130	135	240	445	250
49.	French and non-official language(s).....	-	-	-	5	-	5
50.	English, French and non-official language(s).....	5	5	5	-	10	10
51.	Non-official languages.....	5	-	10	5	5	5

Tableau 1. (suite)

Certaines caractéristiques des secteurs de recensement, recensement de 1986 - données intégrales

Toronto 184.02	Toronto 185.01	Toronto 185.02	Toronto 186	Toronto 187	Toronto 188	Caractéristiques	N°
						<b>POPULATION/SUPERFICIE</b>	
3,952	6,952	4,551	1,880	3,039	1,883	Population, 1981(1).....	1.
3,873	6,760	4,402	1,833	2,970	1,877	Population, 1986.....	2.
-2.0%	-2.8%	-3.3%	-2.5%	-2.3%	-0.3%	Taux de variation de la population, 1981-1986.....	3.
0,57	0,67	1,14	1,86	1,19	0,75	Superficie en kilomètres carrés, 1986.....	4.
6 794,7	10 089,6	3 861,4	985,5	2 495,8	2 502,7	Densité de la population par kilomètre carré, 1986.....	5.
						<b>CARACTÉRISTIQUES DE LA POPULATION</b>	
3,875	6,760	4,405	1,835	2,970	1,875	Population totale.....	6.
						<b>selon le sexe et l'âge</b>	
1,855	3,105	1,955	805	1,380	915	Hommes, total.....	7.
130	205	115	40	70	45	0 - 4 ans.....	8.
105	175	65	35	75	35	5 - 9 ans.....	9.
105	130	95	40	55	50	10 - 14 ans.....	10.
100	150	85	40	60	60	15 - 19 ans.....	11.
180	305	190	50	85	75	20 - 24 ans.....	12.
395	655	465	105	215	130	25 - 34 ans.....	13.
290	535	315	140	185	105	35 - 44 ans.....	14.
190	360	225	105	150	115	45 - 54 ans.....	15.
180	310	190	90	190	120	55 - 64 ans.....	16.
105	180	125	100	160	105	65 - 74 ans.....	17.
75	100	90	65	135	70	75 ans et plus.....	18.
2,015	3,655	2,450	1,025	1,590	960	Femmes, total.....	19.
105	200	90	30	50	50	0 - 4 ans.....	20.
95	155	90	30	45	30	5 - 9 ans.....	21.
75	125	80	50	50	40	10 - 14 ans.....	22.
115	155	105	35	60	40	15 - 19 ans.....	23.
195	410	275	45	85	60	20 - 24 ans.....	24.
460	820	565	145	225	130	25 - 34 ans.....	25.
280	495	320	165	210	115	35 - 44 ans.....	26.
205	355	235	110	180	110	45 - 54 ans.....	27.
200	415	230	140	225	130	55 - 64 ans.....	28.
170	295	200	155	260	150	65 - 74 ans.....	29.
130	235	260	125	205	90	75 ans et plus.....	30.
						<b>selon l'état matrimonial</b>	
1,565	2,845	1,870	630	970	645	Célibataires (jamais marié(e)s), total.....	31.
960	1,855	1,325	395	625	390	Célibataires (jamais marié(e)s), 15 ans et plus.....	32.
1,955	3,175	1,995	975	1,655	1,025	Marié(e)s (comprend séparé(e)s).....	33.
225	435	360	160	280	160	Veufs (ves).....	34.
130	305	175	65	70	45	Divorcé(e)s.....	35.
						<b>selon la langue maternelle</b>	
3,655	6,320	4,160	1,810	2,840	1,815	Réponses uniques.....	36.
2,520	3,815	2,905	1,645	2,110	1,295	Anglais.....	37.
55	80	85	20	35	15	Français.....	38.
1,085	2,420	1,170	145	690	505	Langues non officielles.....	39.
130	120	95	5	120	95	Italien.....	40.
175	505	205	-	65	95	Chinois.....	41.
20	30	10	5	20	15	Portugais.....	42.
20	60	60	35	40	30	Allemand.....	43.
420	1,050	390	5	190	95	Grec.....	44.
315	650	405	90	260	175	Autres langues.....	45.
215	445	245	25	135	65	Réponses multiples.....	46.
25	25	20	5	15	5	Anglais et français.....	47.
180	405	210	10	115	55	Anglais et langue(s) non officielle(s).....	48.
-	5	5	-	-	-	Français et langue(s) non officielle(s).....	49.
5	5	-	5	-	-	Anglais, français et langue(s) non officielle(s).....	50.
-	5	5	5	-	-	Langues non officielles.....	51.

**Table 1. (continued)**  
**Selected Characteristics for Census Tracts, 1986 Census - 100% data**

No.	Characteristics	Toronto 180	Toronto 181.01	Toronto 181.02	Toronto 182	Toronto 183	Toronto 184.01
<b>DWELLING CHARACTERISTICS</b>							
1.	Total number of occupied private dwellings.....	2,615	1,760	1,505	2,020	2,490	2,045
by tenure							
2.	Owned.....	710	1,385	830	1,700	2,065	1,010
3.	Rented.....	1,910	375	670	320	425	1,035
4.	On reserve(2).....	-	-	-	-	-	-
by type of dwelling							
5.	Single-detached house.....	540	1,280	800	1,375	1,320	655
6.	Apartment, 5 or more storeys.....	1,600	135	470	5	-	710
7.	Movable dwelling.....	-	-	-	-	-	-
8.	All other types(3).....	480	345	235	640	1,165	680
<b>HOUSEHOLD CHARACTERISTICS</b>							
Private Households							
9.	Total number of private households.....	2,615	1,760	1,505	2,020	2,490	2,045
by size of household							
10.	1 person.....	1,000	420	495	440	480	655
11.	2 persons.....	885	560	475	635	795	625
12.	3 persons.....	325	295	225	385	450	305
13.	4 - 5 persons.....	330	420	265	480	640	365
14.	6 - 9 persons.....	70	60	40	80	130	90
15.	10 or more persons.....	-	-	5	-	5	5
by number of families							
16.	Non-family household.....	1,210	560	590	575	645	800
17.	1 census family.....	1,370	1,175	885	1,385	1,770	1,195
18.	2 or more census families.....	35	25	30	60	75	50
Persons in Private Households							
19.	Total.....	5,700	4,630	3,525	5,470	7,035	5,000
20.	Average number of persons per household.....	2.2	2.6	2.3	2.7	2.8	2.4
<b>CENSUS FAMILY CHARACTERISTICS</b>							
Census families							
21.	Total number of census families in private households.....	1,445	1,230	950	1,505	1,920	1,305
by size of family							
22.	2 persons.....	815	555	505	715	835	640
23.	3 persons.....	305	280	200	350	440	275
24.	4 persons.....	205	280	170	310	435	265
25.	5 or more persons.....	120	115	70	135	210	120
by family structure and presence of children							
26.	Number of husband-wife families.....	1,140	1,045	825	1,280	1,675	1,145
27.	With no children at home.....	605	445	415	555	680	540
28.	With children at home.....	530	605	410	730	990	610
29.	1 child at home.....	225	230	175	295	365	240
30.	2 children at home.....	185	265	165	305	415	250
31.	3 or more children at home.....	120	110	70	130	210	115
32.	Number of lone-parent families.....	305	180	120	225	250	165
33.	Male parent.....	40	30	20	40	40	30
34.	1 child at home.....	25	20	15	30	30	20
35.	2 children at home.....	10	10	5	10	10	5
36.	3 or more children at home.....	5	-	-	5	5	-
37.	Female parent.....	270	155	100	185	205	135
38.	1 child at home.....	185	100	65	130	125	80
39.	2 children at home.....	75	40	25	45	65	35
40.	3 or more children at home.....	15	20	5	10	15	20

Tableau 1. (suite)

Certaines caractéristiques des secteurs de recensement, recensement de 1986 - données intégrales

Toronto 184.02	Toronto 185.01	Toronto 185.02	Toronto 186	Toronto 187	Toronto 188	Caractéristiques	N°
<b>CARACTÉRISTIQUES DU LOGEMENT</b>							
1,605	3,150	2,050	860	1,290	715	Nombre total de logements privés occupés.....	1.
selon le mode d'occupation							
770	740	725	550	1,135	645	Possédé.....	2.
835	2,410	1,325	310	150	65	Loué.....	3.
-	-	-	-	-	-	Dans une réserve (2).....	4.
selon le type de logement							
775	340	585	555	1,160	670	Maison individuelle non attenante.....	5.
340	2,005	1,045	45	5	-	Appartement, 5 étages ou plus.....	6.
-	-	-	-	-	-	Logement mobile.....	7.
490	805	430	260	125	40	Tous autres types (3).....	8.
<b>CARACTÉRISTIQUES DU MÉNAGE</b>							
Ménages privés							
1,605	3,150	2,050	860	1,290	715	Nombre total de ménages privés.....	9.
selon la taille du ménage							
475	1,260	815	300	325	130	1 personne.....	10.
540	985	725	325	555	265	2 personnes.....	11.
235	385	235	105	210	150	3 personnes.....	12.
325	450	245	120	180	145	4 - 5 personnes.....	13.
40	65	30	5	20	20	6 - 9 personnes.....	14.
-	-	5	-	-	-	10 personnes ou plus.....	15.
selon le nombre de familles							
580	1,495	1,010	355	420	180	Ménage non familial.....	16.
995	1,615	1,030	505	850	520	1 famille de recensement.....	17.
30	40	15	5	15	10	2 familles de recensement ou plus.....	18.
Personnes dans les ménages privés							
3,865	6,745	4,240	1,830	2,960	1,870	Total.....	19.
2.4	2.1	2.1	2.1	2.3	2.6	Nombre moyen de personnes par ménage.....	20.
<b>CARACTÉRISTIQUES DE LA FAMILLE DE RECENSEMENT</b>							
Familles de recensement							
1,050	1,695	1,060	510	885	545	Nombre total de familles de recensement dans les ménages privés.....	21.
selon la taille de la famille							
545	930	620	295	545	270	2 personnes.....	22.
215	340	205	95	180	140	3 personnes.....	23.
210	320	170	90	110	100	4 personnes.....	24.
75	105	65	30	50	40	5 personnes ou plus.....	25.
selon la structure de la famille et la présence d'enfants							
895	1,410	915	460	780	480	Nombre de familles époux-épouse.....	26.
430	710	505	265	470	225	Sans enfants à la maison.....	27.
465	700	410	195	310	255	Avec enfants à la maison.....	28.
190	285	185	80	160	120	1 enfant à la maison.....	29.
200	310	160	85	105	100	2 enfants à la maison.....	30.
80	110	65	30	45	40	3 enfants ou plus à la maison.....	31.
Nombre de familles monoparentales.....							32.
155	285	145	50	100	65	Parent de sexe masculin.....	33.
30	40	25	5	15	10	1 enfant à la maison.....	34.
25	30	20	5	10	5	2 enfants à la maison.....	35.
5	5	5	5	-	-	3 enfants ou plus à la maison.....	36.
-	-	-	-	5	-	Parent de sexe féminin.....	37.
130	245	120	45	85	55	1 enfant à la maison.....	38.
95	185	95	30	70	35	2 enfants à la maison.....	39.
30	50	15	10	20	15	3 enfants ou plus à la maison.....	40.
10	10	5	5	5	-		

Voir note, renvoi (s) et abréviation(s) sur l'encart à la fin de la publication.

**Table 1. (continued)**  
**Selected Characteristics for Census Tracts, 1986 Census - 100% data**

No.	Characteristics	Toronto 180	Toronto 181.01	Toronto 181.02	Toronto 182	Toronto 183	Toronto 184.01
<b>CENSUS FAMILY CHARACTERISTICS (concluded)</b>							
<b>Children in Census Families</b>							
1.	Total number of children at home.....	1,420	1,395	890	1,625	2,260	1,360
<b>by age</b>							
2.	Under 6 years of age.....	355	350	215	390	505	325
3.	6 - 14 years.....	430	420	270	485	710	435
4.	15 - 17 years.....	160	155	95	185	255	140
5.	18 - 24 years.....	330	300	185	355	505	300
6.	25 years and over.....	145	175	125	210	285	160
7.	Average number of children per census family(4).	1.0	1.1	0.9	1.1	1.2	1.0
<b>Persons in Private Households</b>							
<b>by census family status and living arrangements</b>							
8.	Total number of persons.....	5,700	4,635	3,525	5,470	7,035	5,005
9.	Number of non-family persons.....	1,695	970	855	1,055	1,180	1,185
10.	Living with relatives (5).....	305	285	180	335	390	275
11.	Living with non-relatives only.....	395	265	180	280	320	250
12.	Living alone.....	995	425	495	440	475	660
13.	Number of family persons.....	4,005	3,665	2,670	4,415	5,855	3,815
14.	Average number of persons per census family.....	2.8	3.0	2.8	2.9	3.0	2.9
15.	Total number of persons 65 years and over.....	695	625	700	830	1,030	800
16.	Number of non-family persons 65 years and over.....	415	310	360	305	380	390
17.	Living with relatives (5).....	70	95	70	85	140	100
18.	Living with non-relatives only.....	20	30	15	35	25	25
19.	Living alone.....	325	190	270	190	205	270
20.	Number of family persons 65 years and over..	280	315	340	525	650	410
<b>ECONOMIC FAMILY CHARACTERISTICS</b>							
<b>Economic Families</b>							
21.	Total number of economic families in private households.....	1,495	1,270	955	1,510	1,935	1,315
<b>by size of family</b>							
22.	2 persons.....	825	545	465	645	785	600
23.	3 persons.....	300	275	215	345	430	280
24.	4 persons.....	200	280	170	315	405	245
25.	5 or more persons.....	175	165	105	210	320	190
<b>Persons in Private Households</b>							
26.	Total.....	5,700	4,635	3,525	5,465	7,035	5,000
27.	Number of unattached individuals.....	1,395	680	680	715	795	910
28.	Number of economic family persons.....	4,310	3,950	2,850	4,750	6,240	4,090
29.	Average number of persons per economic family...	2.9	3.1	3.0	3.1	3.2	3.1



Tableau 1. (suite)

Certaines caractéristiques des secteurs de recensement, recensement de 1986 - données intégrales

Toronto 184.02	Toronto 185.01	Toronto 185.02	Toronto 186	Toronto 187	Toronto 188	Caractéristiques	N°
<b>CARACTÉRISTIQUES DE LA FAMILLE DE RECENSEMENT (fin)</b>							
<b>Enfants dans les familles de recensement</b>							
1,055	1,615	895	425	645	525	Nombre total d'enfants à la maison.....	1.
<b>selon l'âge</b>							
255	460	220	90	135	105	Moins de 6 ans.....	2.
340	505	305	140	195	145	6 - 14 ans.....	3.
125	165	75	55	65	65	15 - 17 ans.....	4.
230	295	195	95	135	135	18 - 24 ans.....	5.
105	185	90	45	120	75	25 ans et plus.....	6.
1.0	1.0	0.8	0.8	0.7	1.0	Nombre moyen d'enfants par famille de recensement (4).....	7.
<b>Personnes dans les ménages privés</b>							
<b>selon la situation des particuliers dans la famille de recensement et modalité de vie</b>							
3,865	6,740	4,240	1,830	2,960	1,870	Nombre total de personnes.....	8.
865	2,015	1,375	435	655	315	Nombre de personnes hors famille.....	9.
205	390	230	60	195	110	Vivant avec des personnes apparentées (5).....	10.
185	365	335	70	135	70	Vivant avec des personnes non apparentées seulement.....	11.
475	1,265	810	305	325	135	Vivant seules.....	12.
3,000	4,725	2,865	1,395	2,305	1,555	Nombre de personnes dans les familles.....	13.
2.9	2.8	2.7	2.7	2.6	2.8	Nombre moyen de personnes par famille de recensement.....	14.
475	805	565	435	755	420	Nombre total de personnes de 65 ans et plus... et plus.....	15.
200	405	270	180	260	150	Nombre de personnes hors famille de 65 ans et plus.....	16.
60	90	55	30	60	50	Vivant avec des personnes apparentées (5).....	17.
10	30	25	15	20	5	Vivant avec des personnes non apparentées seulement.....	18.
130	290	185	140	180	85	Vivant seules.....	19.
275	395	300	255	485	275	Nombre de personnes de 65 ans et plus dans les familles.....	20.
<b>CARACTÉRISTIQUES DE LA FAMILLE ÉCONOMIQUE</b>							
<b>Familles économiques</b>							
1,070	1,755	1,110	530	925	565	Nombre total de familles économiques dans les ménages privés.....	21.
<b>selon la taille de la famille</b>							
510	905	630	305	540	265	2 personnes.....	22.
220	365	210	100	200	135	3 personnes.....	23.
225	310	180	85	115	100	4 personnes.....	24.
115	175	85	40	70	60	5 personnes ou plus.....	25.
<b>Personnes dans les ménages privés</b>							
3,865	6,745	4,235	1,830	2,960	1,870	Total.....	26.
660	1,630	1,145	375	460	205	Nombre de personnes seules.....	27.
3,210	5,115	3,090	1,455	2,505	1,665	Nombre de personnes dans la famille économique.....	28.
3.0	2.9	2.8	2.7	2.7	2.9	Nombre moyen de personnes par famille économique.....	29.

**Table 1. (continued)**  
**Selected Characteristics for Census Tracts, 1986 Census - 100% data**

No.	Characteristics	Toronto 189	Toronto 190.01	Toronto 190.02	Toronto 191	Toronto 192	Toronto 193
<b>POPULATION/LAND AREA</b>							
1.	Population, 1981(1).....	5,541	7,484	4,147	4,221	617	2,538
2.	Population, 1986.....	5,543	7,292	4,170	4,176	630	2,543
3.	Population percentage change, 1981-1986.....	--	-2.6%	0.6%	-1.1%	2.1%	0.2%
4.	Land area in square kilometres, 1986.....	1.19	0.49	0.52	0.83	0.91	1.48
5.	Population density per square kilometre, 1986...	4 658.0	14 881.6	8 019.2	5 031.3	692.3	1 718.2
<b>POPULATION CHARACTERISTICS</b>							
6.	Total population.....	5,540	7,295	4,170	4,175	630	2,545
<b>by sex and age</b>							
7.	Male, total.....	2,535	3,440	1,975	2,045	285	1,165
8.	0 - 4 years.....	145	230	125	115	20	75
9.	5 - 9 years.....	150	155	95	100	15	45
10.	10 - 14 years.....	140	105	95	95	10	50
11.	15 - 19 years.....	150	140	130	130	15	55
12.	20 - 24 years.....	210	400	215	210	35	80
13.	25 - 34 years.....	520	890	400	395	65	215
14.	35 - 44 years.....	365	505	280	285	40	185
15.	45 - 54 years.....	255	355	205	205	20	105
16.	55 - 64 years.....	235	365	205	250	15	140
17.	65 - 74 years.....	215	225	165	185	10	130
18.	75 years and over.....	155	70	70	75	40	80
19.	Female, total.....	3,010	3,850	2,195	2,135	345	1,375
20.	0 - 4 years.....	150	195	135	135	25	75
21.	5 - 9 years.....	140	120	90	100	10	70
22.	10 - 14 years.....	150	135	85	85	10	50
23.	15 - 19 years.....	135	150	110	95	15	65
24.	20 - 24 years.....	225	435	295	200	50	90
25.	25 - 34 years.....	500	910	395	385	75	260
26.	35 - 44 years.....	390	530	260	285	20	170
27.	45 - 54 years.....	295	470	230	195	25	115
28.	55 - 64 years.....	335	495	250	315	30	190
29.	65 - 74 years.....	260	260	220	220	30	165
30.	75 years and over.....	430	150	125	120	60	130
<b>by marital status</b>							
31.	Single (never married), total.....	2,005	2,960	1,555	1,590	235	920
32.	Single (never married), 15 years of age and over.....	1,145	2,015	935	960	145	560
33.	Married (includes separated).....	2,785	3,595	2,180	2,210	260	1,360
34.	Widowed.....	555	360	250	260	95	180
35.	Divorced.....	190	375	185	115	35	75
<b>by mother tongue</b>							
36.	Single responses.....	5,255	6,755	4,020	4,025	600	2,440
37.	English.....	3,940	4,675	3,370	3,190	440	1,930
38.	French.....	55	115	55	40	10	20
39.	Non-official languages.....	1,255	1,970	595	795	155	485
40.	Italian.....	130	80	65	110	-	60
41.	Chinese.....	175	465	90	170	5	50
42.	Portuguese.....	15	60	5	15	-	10
43.	German.....	105	100	55	65	10	30
44.	Greek.....	190	90	70	140	25	100
45.	Other languages.....	640	1,170	305	295	110	235
46.	Multiple responses.....	290	540	150	150	25	105
47.	English and French.....	25	40	15	10	-	5
48.	English and non-official language(s).....	250	470	120	135	20	95
49.	French and non-official language(s).....	-	5	-	-	-	-
50.	English, French and non-official language(s).....	5	15	5	5	5	5
51.	Non-official languages.....	5	10	5	-	-	5

Tableau 1. (suite)

Certaines caractéristiques des secteurs de recensement, recensement de 1986 - données intégrales

Toronto 194	Toronto 195	Toronto 196	Toronto 200	Toronto 201	Toronto 202	Caractéristiques	N°
						<b>POPULATION/SUPERFICIE</b>	
11,451	5,290	6,742	4,410	3,788	1,670	Population, 1981(1).....	1.
11,397	5,116	6,920	4,547	3,663	1,649	Population, 1986.....	2.
-0.5%	-3.3%	2.6%	3.1%	-3.3%	-1.3%	Taux de variation de la population, 1981-1986...	3.
3,06	1,32	1,42	0,36	0,65	0,31	Superficie en kilomètres carrés, 1986.....	4.
3 724,5	3 875,8	4 873,2	12 630,6	5 635,4	5 319,4	Densité de la population par kilomètre carré, 1986.....	5.
						<b>CARACTÉRISTIQUES DE LA POPULATION</b>	
11,395	5,115	6,920	4,545	3,665	1,650	Population totale.....	6.
						<b>selon le sexe et l'âge</b>	
4,840	2,310	3,140	2,250	1,745	795	Hommes, total.....	7.
330	165	230	155	110	60	0 - 4 ans.....	8.
260	105	190	95	105	35	5 - 9 ans.....	9.
180	115	200	85	95	35	10 - 14 ans.....	10.
195	105	195	105	85	50	15 - 19 ans.....	11.
345	150	195	230	165	70	20 - 24 ans.....	12.
1,060	435	405	555	365	170	25 - 34 ans.....	13.
830	395	575	340	275	120	35 - 44 ans.....	14.
495	200	370	245	180	70	45 - 54 ans.....	15.
460	255	280	260	165	100	55 - 64 ans.....	16.
375	245	270	125	135	55	65 - 74 ans.....	17.
300	165	220	55	65	30	75 ans et plus.....	18.
6,560	2,805	3,785	2,295	1,915	855	Femmes, total.....	19.
315	160	200	135	115	45	0 - 4 ans.....	20.
280	125	200	90	80	50	5 - 9 ans.....	21.
195	105	180	70	80	35	10 - 14 ans.....	22.
210	100	185	105	130	35	15 - 19 ans.....	23.
450	150	200	255	170	70	20 - 24 ans.....	24.
1,265	525	565	560	360	200	25 - 34 ans.....	25.
945	430	660	295	235	100	35 - 44 ans.....	26.
635	260	365	245	165	85	45 - 54 ans.....	27.
710	330	360	280	170	115	55 - 64 ans.....	28.
740	355	455	170	235	60	65 - 74 ans.....	29.
810	275	415	90	175	55	75 ans et plus.....	30.
						<b>selon l'état matrimonial</b>	
4,090	1,835	2,750	1,830	1,405	625	Célibataires (jamais marié(e)s), total.....	31.
2,530	1,070	1,545	1,200	815	370	Célibataires (jamais marié(e)s), 15 ans et plus.....	32.
5,485	2,695	3,535	2,165	1,745	845	Marié(e)s (comprend séparé(e)s).....	33.
1,220	400	465	240	330	120	Veufs (ves).....	34.
605	180	170	315	185	60	Divorcé(e)s.....	35.
						<b>selon la langue maternelle</b>	
10,430	4,995	6,830	4,330	3,490	1,580	Réponses uniques.....	36.
7,440	4,410	6,225	3,165	2,685	1,265	Anglais.....	37.
140	65	80	85	40	20	Français.....	38.
2,850	520	520	1,075	760	300	Langues non officielles.....	39.
40	30	35	25	50	25	Italien.....	40.
125	55	50	30	45	5	Chinois.....	41.
55	10	5	55	65	25	Portugais.....	42.
145	55	90	90	60	25	Allemand.....	43.
390	55	25	20	50	5	Grec.....	44.
2,090	315	320	860	485	205	Autres langues.....	45.
965	120	95	215	175	75	Réponses multiples.....	46.
65	20	20	25	25	10	Anglais et français.....	47.
850	90	65	170	130	55	Anglais et langue(s) non officielle(s).....	48.
10	-	-	5	-	-	Français et langue(s) non officielle(s).....	49.
						Anglais, français et langue(s) non officielle(s).....	50.
35	5	5	5	-	-	Langues non officielles.....	51.
10	5	5	5	15	-		

Voir nota, renvoi(s) et abréviation(s) sur l'encart à la fin de la publication.

**Table 1. (continued)**  
**Selected Characteristics for Census Tracts, 1986 Census - 100% data**

No.	Characteristics	Toronto 189	Toronto 190.01	Toronto 190.02	Toronto 191	Toronto 192	Toronto 193
<b>DWELLING CHARACTERISTICS</b>							
1.	Total number of occupied private dwellings.....	2,105	3,455	1,795	1,635	350	1,035
by tenure							
2.	Owned.....	750	1,290	615	1,140	45	680
3.	Rented.....	1,350	2,165	1,180	490	300	355
4.	On reserve(2).....	-	-	-	-	-	-
by type of dwelling							
5.	Single-detached house.....	635	165	610	1,165	50	705
6.	Apartment, 5 or more storeys.....	910	3,180	655	-	60	320
7.	Movable dwelling.....	-	-	-	-	-	-
8.	All other types(3).....	560	105	530	465	240	10
<b>HOUSEHOLD CHARACTERISTICS</b>							
<b>Private Households</b>							
9.	Total number of private households.....	2,100	3,455	1,795	1,635	350	1,035
by size of household							
10.	1 person.....	550	1,275	500	370	190	250
11.	2 persons.....	705	1,210	695	575	90	385
12.	3 persons.....	390	495	295	315	40	190
13.	4 - 5 persons.....	405	440	285	330	35	180
14.	6 - 9 persons.....	50	35	30	45	-	25
15.	10 or more persons.....	-	-	-	-	-	-
by number of families							
16.	Non-family household.....	670	1,565	605	480	210	325
17.	1 census family.....	1,395	1,830	1,170	1,120	140	695
18.	2 or more census families.....	35	60	15	30	-	15
<b>Persons in Private Households</b>							
19.	Total.....	5,205	7,265	4,160	4,165	625	2,540
20.	Average number of persons per household.....	2.5	2.1	2.3	2.6	1.8	2.4
<b>CENSUS FAMILY CHARACTERISTICS</b>							
<b>Census families</b>							
21.	Total number of census families in private households.....	1,465	1,945	1,205	1,185	140	725
by size of family							
22.	2 persons.....	720	1,135	690	590	80	395
23.	3 persons.....	365	450	270	295	30	150
24.	4 persons.....	280	280	175	220	20	125
25.	5 or more persons.....	105	85	80	80	5	50
by family structure and presence of children							
26.	Number of husband-wife families.....	1,255	1,625	985	1,030	105	635
27.	With no children at home.....	565	895	540	475	55	330
28.	With children at home.....	690	725	450	555	55	305
29.	1 child at home.....	315	375	210	260	30	135
30.	2 children at home.....	270	265	165	215	20	125
31.	3 or more children at home.....	100	80	70	80	5	55
32.	Number of lone-parent families.....	215	320	225	155	25	90
33.	Male parent.....	40	40	40	25	-	15
34.	1 child at home.....	30	30	30	20	-	10
35.	2 children at home.....	5	5	5	5	-	5
36.	3 or more children at home.....	-	-	-	-	-	-
37.	Female parent.....	175	285	180	135	25	75
38.	1 child at home.....	125	205	115	95	20	60
39.	2 children at home.....	40	65	50	25	5	20
40.	3 or more children at home.....	10	10	15	10	-	-

Tableau 1. (suite)

Certaines caractéristiques des secteurs de recensement, recensement de 1986 - données intégrales

Toronto 194	Toronto 195	Toronto 196	Toronto 200	Toronto 201	Toronto 202	Caractéristiques	N°
<b>CARACTÉRISTIQUES DU LOGEMENT</b>							
5,450	2,300	2,895	2,350	1,590	620	Nombre total de logements privés occupés.....	1.
selon le mode d'occupation							
20	1,720	1,950	110	620	445	Possédé.....	2.
5,430	580	945	2,240	975	175	Loué.....	3.
-	-	-	-	-	-	Dans une réserve (2).....	4.
selon le type de logement							
5	1,130	1,890	100	465	440	Maison individuelle non attenante.....	5.
5,440	50	10	825	305	5	Appartement, 5 étages ou plus.....	6.
-	-	-	-	-	-	Logement mobile.....	7.
-	1,120	1,000	1,420	825	175	Tous autres types (3).....	8.
<b>CARACTÉRISTIQUES DU MÉNAGE</b>							
Ménages privés							
5,450	2,300	2,890	2,350	1,595	620	Nombre total de ménages privés.....	9.
selon la taille du ménage							
2,230	720	905	1,040	595	135	1 personne.....	10.
1,835	845	920	800	480	200	2 personnes.....	11.
685	360	400	290	230	135	3 personnes.....	12.
630	360	610	190	245	125	4 - 5 personnes.....	13.
65	15	55	30	40	25	6 - 9 personnes.....	14.
-	-	-	-	-	-	10 personnes ou plus.....	15.
selon le nombre de familles							
2,575	835	1,040	1,210	700	175	Ménage non familial.....	16.
2,805	1,465	1,840	1,135	875	435	1 famille de recensement.....	17.
65	10	10	10	15	15	2 familles de recensement ou plus.....	18.
Personnes dans les ménages privés							
11,065	5,100	6,895	4,520	3,565	1,630	Total.....	19.
2.0	2.2	2.4	1.9	2.2	2.6	Nombre moyen de personnes par ménage.....	20.
<b>CARACTÉRISTIQUES DE LA FAMILLE DE RECENSEMENT</b>							
Familles de recensement							
2,940	1,480	1,865	1,155	910	465	Nombre total de familles de recensement dans les ménages privés.....	21.
selon la taille de la famille							
1,720	815	880	725	475	220	2 personnes.....	22.
650	330	370	240	185	115	3 personnes.....	23.
445	260	440	125	160	85	4 personnes.....	24.
130	75	180	65	85	40	5 personnes ou plus.....	25.
selon la structure de la famille et la présence d'enfants							
2,460	1,270	1,680	925	775	390	Nombre de familles époux-épouse.....	26.
1,360	670	750	570	380	175	Sans enfants à la maison.....	27.
1,100	600	930	350	395	215	Avec enfants à la maison.....	28.
545	275	315	180	155	95	1 enfant à la maison.....	29.
425	245	430	115	150	75	2 enfants à la maison.....	30.
125	75	185	60	80	35	3 enfants ou plus à la maison.....	31.
485	205	190	230	135	75	Nombre de familles monoparentales.....	32.
65	30	35	45	25	10	Parent de sexe masculin.....	33.
55	20	25	35	20	5	1 enfant à la maison.....	34.
10	10	5	5	5	5	2 enfants à la maison.....	35.
5	-	-	5	5	5	3 enfants ou plus à la maison.....	36.
420	175	155	180	110	60	Parent de sexe féminin.....	37.
305	120	100	115	75	35	1 enfant à la maison.....	38.
90	45	40	50	20	20	2 enfants à la maison.....	39.
20	10	10	15	10	5	3 enfants ou plus à la maison.....	40.

Voir nota, renvoi (s) et abréviation (s) sur l'encart à la fin de la publication.

Table 1. (continued)  
Selected Characteristics for Census Tracts, 1986 Census - 100% data

No.	Characteristics	Toronto 189	Toronto 190.01	Toronto 190.02	Toronto 191	Toronto 192	Toronto 193
<b>CENSUS FAMILY CHARACTERISTICS (concluded)</b>							
<b>Children in Census Families</b>							
1.	Total number of children at home.....	1,485	1,585	1,095	1,165	120	665
by age							
2.	Under 6 years of age.....	350	475	285	285	55	180
3.	6 - 14 years.....	505	450	320	320	35	180
4.	15 - 17 years.....	140	135	125	115	10	65
5.	18 - 24 years.....	315	335	260	290	20	135
6.	25 years and over.....	170	195	110	145	5	105
7.	Average number of children per census family(4) .	1.0	0.8	0.9	1.0	0.9	0.9
<b>Persons in Private Households</b>							
by census family status and living arrangements							
8.	Total number of persons.....	5,205	7,270	4,160	4,165	625	2,540
9.	Number of non-family persons.....	995	2,115	875	795	260	515
10.	Living with relatives (5).....	265	450	195	225	35	135
11.	Living with non-relatives only.....	180	390	185	200	35	130
12.	Living alone.....	550	1,280	495	370	190	250
13.	Number of family persons.....	4,205	5,155	3,285	3,375	365	2,025
14.	Average number of persons per census family.....	2.9	2.6	2.7	2.8	2.7	2.8
15.	Total number of persons 65 years and over.....	765	695	580	595	145	505
16.	Number of non-family persons 65 years and over.....	350	285	210	205	115	160
17.	Living with relatives (5).....	105	85	55	65	5	50
18.	Living with non-relatives only.....	20	15	20	20	-	10
19.	Living alone.....	225	185	135	120	105	100
20.	Number of family persons 65 years and over..	420	415	370	390	25	345
<b>ECONOMIC FAMILY CHARACTERISTICS</b>							
<b>Economic Families</b>							
21.	Total number of economic families in private households.....	1,495	2,025	1,235	1,210	150	745
by size of family							
22.	2 persons.....	680	1,100	670	550	80	375
23.	3 persons.....	375	475	280	305	40	175
24.	4 persons.....	280	310	190	230	20	135
25.	5 or more persons.....	160	145	105	120	10	70
<b>Persons in Private Households</b>							
26.	Total.....	5,205	7,270	4,160	4,170	630	2,535
27.	Number of unattached individuals.....	730	1,665	680	570	230	380
28.	Number of economic family persons.....	4,470	5,605	3,480	3,600	405	2,160
29.	Average number of persons per economic family...	3.0	2.8	2.8	3.0	2.7	2.9

Tableau 1. (suite)

Certaines caractéristiques des secteurs de recensement, recensement de 1986 - données intégrales

Toronto 194	Toronto 195	Toronto 196	Toronto 200	Toronto 201	Toronto 202	Caractéristiques	N°
<b>CARACTÉRISTIQUES DE LA FAMILLE DE RECENSEMENT (fin)</b>							
<b>Enfants dans les familles de recensement</b>							
2,445	1,285	2,030	925	920	490	Nombre total d'enfants à la maison.....	1.
<b>selon l'âge</b>							
755	370	515	310	235	115	Moins de 6 ans.....	2.
780	395	580	295	315	135	6 - 14 ans.....	3.
220	120	225	90	115	40	15 - 17 ans.....	4.
430	250	415	165	190	120	18 - 24 ans.....	5.
265	155	195	75	65	75	25 ans et plus.....	6.
0.8	0.9	1.1	0.8	1.0	1.1	Nombre moyen d'enfants par famille de recensement(4).....	7.
<b>Personnes dans les ménages privés</b>							
<b>selon la situation des particuliers dans la famille de recensement et modalité de vie</b>							
11,070	5,100	6,900	4,520	3,565	1,630	Nombre total de personnes.....	8.
3,220	1,070	1,320	1,515	960	285	Nombre de personnes hors famille.....	9.
560	185	210	205	180	75	Vivant avec des personnes apparentées(5).....	10.
430	165	200	270	180	75	Vivant avec des personnes non apparentées seulement.....	11.
2,235	720	905	1,040	595	135	Vivant seules.....	12.
7,845	4,035	5,580	3,010	2,610	1,345	Nombre de personnes dans les familles.....	13.
2.7	2.7	3.0	2.6	2.9	2.9	Nombre moyen de personnes par famille de recensement.....	14.
1,925	1,035	1,355	435	595	195	Nombre total de personnes de 65 ans et plus... et plus.....	15.
975	380	555	225	380	80	Nombre de personnes hors famille de 65 ans et plus.....	16.
165	80	100	30	50	30	Vivant avec des personnes apparentées(5).....	17.
45	15	25	10	20	5	Vivant avec des personnes non apparentées seulement.....	18.
765	285	420	180	305	50	Vivant seules.....	19.
945	650	805	215	215	115	Nombre de personnes de 65 ans et plus dans les familles.....	20.
<b>CARACTÉRISTIQUES DE LA FAMILLE ÉCONOMIQUE</b>							
<b>Familles économiques</b>							
3,035	1,520	1,920	1,205	940	470	Nombre total de familles économiques dans les ménages privés.....	21.
<b>selon la taille de la famille</b>							
1,690	810	870	730	455	205	2 personnes.....	22.
660	350	400	260	215	125	3 personnes.....	23.
460	275	445	135	165	80	4 personnes.....	24.
225	90	205	80	110	55	5 personnes ou plus.....	25.
<b>Personnes dans les ménages privés</b>							
11,065	5,105	6,900	4,520	3,565	1,625	Total.....	26.
2,665	880	1,105	1,310	775	210	Nombre de personnes seules.....	27.
8,405	4,220	5,790	3,205	2,795	1,415	Nombre de personnes dans la famille économique.....	28.
2.8	2.8	3.0	2.7	3.0	3.0	Nombre moyen de personnes par famille économique.....	29.

Table 1. (continued)  
Selected Characteristics for Census Tracts, 1986 Census - 100% data

No.	Characteristics	Toronto 203	Toronto 204	Toronto 205	Toronto 206.01	Toronto 206.02	Toronto 207
<b>POPULATION/LAND AREA</b>							
1.	Population, 1981(1).....	3,376	4,954	15	3,722A	5,977A	2,877
2.	Population, 1986.....	3,295	5,099	-	3,785	5,906	2,799
3.	Population percentage change, 1981-1986.....	-2.4%	2.9%	-100.0%	1.7%	-1.2%	-2.7%
4.	Land area in square kilometres, 1986.....	0.49	0.80	0.54	1.16	1.09	0.70
5.	Population density per square kilometre, 1986...	6 724.5	6 373.8	-	3 263.8	5 418.3	3 998.6
<b>POPULATION CHARACTERISTICS</b>							
6.	Total population.....	3,295	5,100	-	3,790	5,905	2,800
by sex and age							
7.	Male, total.....	1,525	2,490	-	1,945	2,950	1,400
8.	0 - 4 years.....	75	205	-	100	210	120
9.	5 - 9 years.....	70	135	-	95	170	120
10.	10 - 14 years.....	75	115	-	100	130	95
11.	15 - 19 years.....	85	120	-	115	165	90
12.	20 - 24 years.....	120	185	-	195	270	135
13.	25 - 34 years.....	330	580	-	415	660	275
14.	35 - 44 years.....	235	405	-	295	445	230
15.	45 - 54 years.....	155	270	-	240	315	135
16.	55 - 64 years.....	185	220	-	215	320	95
17.	65 - 74 years.....	125	160	-	115	185	75
18.	75 years and over.....	65	95	-	50	90	30
19.	Female, total.....	1,770	2,605	-	1,845	2,960	1,395
20.	0 - 4 years.....	105	165	-	110	180	100
21.	5 - 9 years.....	75	130	-	75	130	90
22.	10 - 14 years.....	75	125	-	85	120	105
23.	15 - 19 years.....	85	140	-	95	165	90
24.	20 - 24 years.....	140	225	-	185	300	155
25.	25 - 34 years.....	335	585	-	380	650	275
26.	35 - 44 years.....	225	345	-	270	385	185
27.	45 - 54 years.....	155	240	-	190	320	130
28.	55 - 64 years.....	210	215	-	195	350	115
29.	65 - 74 years.....	185	225	-	160	235	105
30.	75 years and over.....	170	220	-	95	125	45
by marital status							
31.	Single (never married), total.....	1,140	1,945	-	1,455	2,260	1,235
32.	Single (never married), 15 years of age and over.....	670	1,070	-	885	1,325	605
33.	Married (includes separated).....	1,730	2,560	-	1,925	3,085	1,325
34.	Widowed.....	305	390	-	215	305	145
35.	Divorced.....	115	200	-	190	255	95
by mother tongue							
36.	Single responses.....	3,145	4,845	-	3,635	5,640	2,680
37.	English.....	2,490	3,865	-	2,850	4,605	2,090
38.	French.....	50	100	-	60	110	50
39.	Non-official languages.....	605	890	-	720	925	540
40.	Italian.....	60	40	-	55	80	20
41.	Chinese.....	10	25	-	25	25	40
42.	Portuguese.....	60	75	-	30	50	60
43.	German.....	55	90	-	75	95	25
44.	Greek.....	10	50	-	20	50	15
45.	Other languages.....	415	610	-	515	630	390
46.	Multiple responses.....	145	250	-	150	265	115
47.	English and French.....	25	30	-	25	55	20
48.	English and non-official language(s).....	105	205	-	120	200	90
49.	French and non-official language(s).....	5	-	-	-	-	-
50.	English, French and non-official language(s).....	5	10	-	-	5	-
51.	Non-official languages.....	5	10	-	5	5	5



Tableau 1. (suite)

Certains caractéristiques des secteurs de recensement, recensement de 1986 - données intégrales

Toronto 208	Toronto 209	Toronto 210	Toronto 211	Toronto 212	Toronto 213	Caractéristiques	N°
<b>POPULATION/SUPERFICIE</b>							
1,888	2,988	2,627	6,958	5,912	3,170	Population, 1981(1).....	1.
1,888	2,871	2,887	6,747	5,572	3,120	Population, 1986.....	2.
-	-3.9%	9.9%	-3.0%	-5.8%	-1.6%	Taux de variation de la population, 1981-1986...	3.
1,22	0,70	3,88	3,24	1,68	7,87	Superficie en kilomètres carrés, 1986.....	4.
1 547,5	4 101,4	744,1	2 082,4	3 316,7	396,4	Densité de la population par kilomètre carré, 1986.....	5.
<b>CARACTÉRISTIQUES DE LA POPULATION</b>							
1,890	2,870	2,890	6,750	5,575	3,120	Population totale.....	6.
<b>selon le sexe et l'âge</b>							
970	1,340	1,610	3,280	2,735	1,480	Hommes, total.....	7.
80	90	65	215	150	60	0 - 4 ans.....	8.
50	65	60	180	135	40	5 - 9 ans.....	9.
55	65	70	185	145	55	10 - 14 ans.....	10.
55	100	120	250	155	90	15 - 19 ans.....	11.
95	115	175	295	260	130	20 - 24 ans.....	12.
215	275	305	545	470	220	25 - 34 ans.....	13.
145	160	245	405	345	150	35 - 44 ans.....	14.
100	150	195	365	315	175	45 - 54 ans.....	15.
90	155	230	460	410	270	55 - 64 ans.....	16.
65	110	100	285	255	190	65 - 74 ans.....	17.
25	55	40	100	85	105	75 ans et plus.....	18.
920	1,530	1,275	3,470	2,840	1,640	Femmes, total.....	19.
80	85	70	190	150	65	0 - 4 ans.....	20.
60	55	40	190	135	45	5 - 9 ans.....	21.
55	70	55	180	130	65	10 - 14 ans.....	22.
60	100	70	225	165	90	15 - 19 ans.....	23.
95	145	125	275	240	125	20 - 24 ans.....	24.
180	260	215	550	455	205	25 - 34 ans.....	25.
125	170	175	460	325	150	35 - 44 ans.....	26.
75	140	175	395	325	180	45 - 54 ans.....	27.
85	190	195	535	465	315	55 - 64 ans.....	28.
60	145	110	315	290	210	65 - 74 ans.....	29.
50	175	55	170	150	190	75 ans et plus.....	30.
<b>selon l'état matrimonial</b>							
765	1,055	1,140	2,515	2,030	995	Célibataires (jamais marié(e)s), total.....	31.
385	630	775	1,375	1,185	665	Célibataires (jamais marié(e)s), 15 ans et plus.....	32.
930	1,400	1,545	3,650	3,085	1,805	Marié(e)s (comprend séparé(e)s).....	33.
115	305	130	435	355	275	Veufs(ves).....	34.
85	110	75	150	105	45	Divorcé(e)s.....	35.
<b>selon la langue maternelle</b>							
1,700	2,660	2,675	6,200	5,200	2,950	Réponses uniques.....	36.
1,215	1,805	1,735	4,025	3,735	1,930	Anglais.....	37.
45	60	40	60	80	15	Français.....	38.
445	795	900	2,115	1,385	1,000	Langues non officielles.....	39.
10	285	435	610	375	115	Italien.....	40.
5	15	30	35	15	25	Chinois.....	41.
20	75	80	210	125	40	Portugais.....	42.
10	35	50	90	80	85	Allemand.....	43.
-	15	15	25	20	35	Grec.....	44.
405	370	290	1,140	765	695	Autres langues.....	45.
185	210	210	545	375	175	Réponses multiples.....	46.
5	15	15	40	20	20	Anglais et français.....	47.
170	190	175	490	335	140	Anglais et langue(s) non officielle(s).....	48.
-	-	-	-	5	-	Français et langue(s) non officielle(s).....	49.
5	5	5	10	5	10	Anglais, français et langue(s) non officielle(s).....	50.
-	5	5	10	5	5	Langues non officielles.....	51.

Voir nota, renvoi(s) et abréviation(s) sur l'encart à la fin de la publication.

**Table 1. (continued)**  
**Selected Characteristics for Census Tracts, 1986 Census - 100% data**

No.	Characteristics	Toronto 203	Toronto 204	Toronto 205	Toronto 205.01	Toronto 206.02	Toronto 207
<b>DWELLING CHARACTERISTICS</b>							
1.	Total number of occupied private dwellings.....	1,420	2,160	-	1,585	2,535	1,050
by tenure							
2.	Owned.....	760	1,095		740	1,045	560
3.	Rented.....	665	1,065		845	1,490	485
4.	On reserve (2).....	-	-		-	-	-
by type of dwelling							
5.	Single-detached house.....	710	990		635	995	530
6.	Apartment, 5 or more storeys.....	205	340		135	635	5
7.	Movable dwelling.....	-	-		-	-	-
8.	All other types (3).....	510	835		820	905	515
<b>HOUSEHOLD CHARACTERISTICS</b>							
Private Households							
9.	Total number of private households.....	1,420	2,160		1,585	2,535	1,045
by size of household							
10.	1 person.....	445	670		435	780	235
11.	2 persons.....	500	705		575	870	340
12.	3 persons.....	225	380		290	420	190
13.	4 - 5 persons.....	230	360		255	410	230
14.	6 - 9 persons.....	20	50		30	50	45
15.	10 or more persons.....	-	-		-	-	-
by number of families							
16.	Non-family household.....	535	805		565	915	310
17.	1 census family.....	875	1,340		1,000	1,585	720
18.	2 or more census families.....	15	20		25	30	15
Persons in Private Households							
19.	Total.....	3,245	5,065		3,750	5,890	2,785
20.	Average number of persons per household.....	2.3	2.3		2.4	2.3	2.7
<b>CENSUS FAMILY CHARACTERISTICS</b>							
Census families							
21.	Total number of census families in private households.....	905	1,375		1,045	1,645	750
by size of family							
22.	2 persons.....	500	680		550	895	340
23.	3 persons.....	190	345		265	390	175
24.	4 persons.....	160	255		160	255	155
25.	5 or more persons.....	50	95		70	115	80
by family structure and presence of children							
25.	Number of husband-wife families.....	795	1,175		855	1,380	600
27.	With no children at home.....	420	545		420	700	250
28.	With children at home.....	375	635		430	685	350
29.	1 child at home.....	170	295		215	330	125
30.	2 children at home.....	150	245		155	245	145
31.	3 or more children at home.....	50	95		65	115	75
32.	Number of lone-parent families.....	110	200		185	270	150
33.	Male parent.....	25	40		40	50	25
34.	1 child at home.....	15	25		30	40	15
35.	2 children at home.....	10	10		5	15	10
36.	3 or more children at home.....	-	-		5	5	5
37.	Female parent.....	85	160		145	220	125
38.	1 child at home.....	60	110		100	160	75
39.	2 children at home.....	20	40		45	45	35
40.	3 or more children at home.....	5	10		-	15	10

Tableau 1. (suite)

Certaines caractéristiques des secteurs de recensement, recensement de 1986 - données intégrales

Toronto 208	Toronto 209	Toronto 210	Toronto 211	Toronto 212	Toronto 213	Caractéristiques	N°
<b>CARACTÉRISTIQUES DU LOGEMENT</b>							
715	1,270	950	2,335	1,975	1,105	Nombre total de logements privés occupés.....	1.
selon le mode d'occupation							
265	545	790	1,830	1,610	975	Possédé.....	2.
450	730	160	500	365	130	Loué.....	3.
-	-	-	-	-	-	Dans une réserve (2).....	4.
selon le type de logement							
170	450	455	1,555	1,515	1,025	Maison individuelle non attenante.....	5.
-	330	395	245	95	45	Appartement, 5 étages ou plus.....	6.
-	-	5	-	-	-	Logement mobile.....	7.
545	490	100	535	365	35	Tous autres types (3).....	8.
<b>CARACTÉRISTIQUES DU MÉNAGE</b>							
Ménages privés							
715	1,270	955	2,335	1,970	1,105	Nombre total de ménages privés.....	9.
selon la taille du ménage							
175	500	175	375	310	165	1 personne.....	10.
210	350	345	735	675	450	2 personnes.....	11.
155	175	170	485	385	210	3 personnes.....	12.
140	210	215	635	540	250	4 - 5 personnes.....	13.
30	35	45	105	60	30	6 - 9 personnes.....	14.
-	-	-	-	-	-	10 personnes ou plus.....	15.
selon le nombre de familles							
215	555	220	475	390	210	Ménage non familial.....	16.
475	700	705	1,790	1,535	870	1 famille de recensement.....	17.
20	20	30	75	45	30	2 familles de recensement ou plus.....	18.
Personnes dans les ménages privés							
1,860	2,865	2,605	6,730	5,525	2,980	Total.....	19.
2.6	2.3	2.7	2.9	2.8	2.7	Nombre moyen de personnes par ménage.....	20.
<b>CARACTÉRISTIQUES DE LA FAMILLE DE RECENSEMENT</b>							
Familles de recensement							
515	740	760	1,930	1,630	930	Nombre total de familles de recensement dans les ménages privés.....	21.
selon la taille de la famille							
240	350	380	835	750	490	2 personnes.....	22.
135	180	170	465	370	200	3 personnes.....	23.
90	140	130	450	360	170	4 personnes.....	24.
40	65	85	190	145	70	5 personnes ou plus.....	25.
selon la structure de la famille et la présence d'enfants							
Nombre de familles époux-épouse.....							26.
405	635	680	1,720	1,460	850	Sans enfants à la maison.....	27.
165	280	320	705	650	435	Avec enfants à la maison.....	28.
245	360	360	1,015	815	420	1 enfant à la maison.....	29.
110	155	150	400	330	185	2 enfants à la maison.....	30.
85	135	130	430	340	165	3 enfants ou plus à la maison.....	31.
40	65	85	185	145	70		
Nombre de familles monoparentales.....							32.
110	100	85	205	165	75	Parent de sexe masculin.....	33.
30	20	20	30	45	10	1 enfant à la maison.....	34.
15	15	15	15	20	10	2 enfants à la maison.....	35.
5	5	5	5	20	-	3 enfants ou plus à la maison.....	36.
-	-	-	5	5	-	Parent de sexe féminin.....	37.
85	80	65	180	120	65	1 enfant à la maison.....	38.
55	60	45	115	85	45	2 enfants à la maison.....	39.
15	20	15	55	25	15	3 enfants ou plus à la maison.....	40.
5	5	-	15	10	-		

**Table 1. (continued)**  
**Selected Characteristics for Census Tracts, 1986 Census - 100% data**

No.	Characteristics	Toronto 203	Toronto 204	Toronto 205	Toronto 206.01	Toronto 206.02	Toronto 207
<b>CENSUS FAMILY CHARACTERISTICS</b> (concluded)							
<b>Children in Census Families</b>							
1.	Total number of children at home.....	785	1,370	-	990	1,535	905
by age							
2.	Under 6 years of age.....	205	415		245	435	255
3.	6 - 14 years.....	255	435		315	470	345
4.	15 - 17 years.....	85	135		95	160	100
5.	18 - 24 years.....	165	240		215	305	135
6.	25 years and over.....	75	140		125	160	70
7.	Average number of children per census family(4) .	0.9	1.0		1.0	0.9	1.2
<b>Persons in Private Households</b>							
by census family status and living arrangements							
8.	Total number of persons.....	3,245	5,065		3,750	5,895	2,785
9.	Number of non-family persons.....	760	1,140		860	1,330	530
10.	Living with relatives (5).....	170	190		205	250	185
11.	Living with non-relatives only.....	145	280		220	300	115
12.	Living alone.....	445	670		440	785	240
13.	Number of family persons.....	2,480	3,925		2,890	4,560	2,255
14.	Average number of persons per census family.....	2.7	2.9		2.8	2.8	3.0
15.	Total number of persons 65 years and over.....	510	695		405	635	255
16.	Number of non-family persons 65 years and over.....	250	375		180	265	105
17.	Living with relatives (5).....	45	65		55	50	25
18.	Living with non-relatives only.....	15	30		20	10	10
19.	Living alone.....	185	280		110	200	70
20.	Number of family persons 65 years and over..	260	325		230	375	150
<b>ECONOMIC FAMILY CHARACTERISTICS</b>							
<b>Economic Families</b>							
21.	Total number of economic families in private households.....	930	1,400		1,085	1,670	780
by size of family							
22.	2 persons.....	475	660		545	840	330
23.	3 persons.....	215	355		280	405	180
24.	4 persons.....	165	265		170	255	160
25.	5 or more persons.....	80	125		90	165	105
<b>Persons in Private Households</b>							
26.	Total.....	3,245	5,065		3,750	5,895	2,785
27.	Number of unattached individuals.....	590	950		660	1,080	350
28.	Number of economic family persons.....	2,650	4,115		3,095	4,810	2,435
29.	Average number of persons per economic family...	2.9	2.9		2.9	2.9	3.1

Tableau 1. (suite)

Certains caractéristiques des secteurs de recensement, recensement de 1986 - données intégrales

Toronto 208	Toronto 209	Toronto 210	Toronto 211	Toronto 212	Toronto 213	Caractéristiques	N°
<b>CARACTÉRISTIQUES DE LA FAMILLE DE RECENSEMENT (fin)</b>							
<b>Enfants dans les familles de recensement</b>							
575	775	790	2,185	1,720	835	Nombre total d'enfants à la maison.....	1.
<b>selon l'âge</b>							
175	195	155	460	340	135	Moins de 6 ans.....	2.
190	215	205	660	485	190	6 - 14 ans.....	3.
55	110	70	260	180	85	15 - 17 ans.....	4.
105	165	240	560	475	270	18 - 24 ans.....	5.
50	85	115	250	240	155	25 ans et plus.....	6.
1.1	1.1	1.0	1.1	1.1	0.9	Nombre moyen d'enfants par famille de recensement (4).....	7.
<b>Personnes dans les ménages privés</b>							
<b>selon la situation des particuliers dans la famille de recensement et modalité de vie</b>							
1,860	2,865	2,605	6,730	5,525	2,980	Nombre total de personnes.....	8.
360	720	370	890	715	360	Nombre de personnes hors famille.....	9.
120	125	110	325	245	120	Vivant avec des personnes apparentées (5).....	10.
65	95	90	185	160	75	Vivant avec des personnes non apparentées seulement.....	11.
180	500	175	375	310	165	Vivant seules.....	12.
1,495	2,150	2,230	5,845	4,810	2,620	Nombre de personnes dans les familles.....	13.
2.9	2.9	2.9	3.0	3.0	2.8	Nombre moyen de personnes par famille de recensement.....	14.
195	485	300	860	775	580	Nombre total de personnes de 65 ans et plus... et plus.....	15.
85	335	100	300	250	145	Nombre de personnes hors famille de 65 ans et plus.....	16.
30	30	45	110	80	45	Vivant avec des personnes apparentées (5).....	17.
15	10	5	15	15	10	Vivant avec des personnes non apparentées seulement.....	18.
40	295	50	175	150	95	Vivant seules.....	19.
110	145	200	565	520	430	Nombre de personnes de 65 ans et plus dans les familles.....	20.
<b>CARACTÉRISTIQUES DE LA FAMILLE ÉCONOMIQUE</b>							
<b>Familles économiques</b>							
515	745	755	1,915	1,625	920	Nombre total de familles économiques dans les ménages privés.....	21.
<b>selon la taille de la famille</b>							
200	340	335	735	685	445	2 personnes.....	22.
150	170	165	460	365	205	3 personnes.....	23.
95	145	135	430	350	175	4 personnes.....	24.
65	95	120	290	225	100	5 personnes ou plus.....	25.
<b>Personnes dans les ménages privés</b>							
1,860	2,865	2,600	6,730	5,530	2,980	Total.....	26.
245	595	265	565	475	240	Nombre de personnes seules.....	27.
1,615	2,275	2,340	6,170	5,050	2,740	Nombre de personnes dans la famille économique.....	28.
3.1	3.0	3.1	3.2	3.1	3.0	Nombre moyen de personnes par famille économique.....	28.

Table 1. (continued)  
Selected Characteristics for Census Tracts, 1986 Census - 100% data

No.	Characteristics	Toronto 214	Toronto 215	Toronto 216	Toronto 217	Toronto 218	Toronto 219
<b>POPULATION/LAND AREA</b>							
1.	Population, 1981(1).....	3,137	5,994	5,005	6,119	2,217	4,410
2.	Population, 1986.....	2,946	5,682	4,861	5,975	2,183	4,130
3.	Population percentage change, 1981-1986.....	-6.1%	-5.2%	-2.9%	-2.4%	-1.5%	-6.3%
4.	Land area in square kilometres, 1986.....	2.72	2.56	1.94	1.29	0.67	1.32
5.	Population density per square kilometre, 1986...	1 083.1	2 219.5	2 505.7	4 631.8	3 258.2	3 128.8
<b>POPULATION CHARACTERISTICS</b>							
6.	Total population.....	2,950	5,680	4,860	5,975	2,185	4,130
<b>by sex and age</b>							
7.	Male, total.....	1,430	2,800	2,325	2,950	990	1,960
8.	0 - 4 years.....	60	140	120	205	65	90
9.	5 - 9 years.....	55	130	90	170	35	55
10.	10 - 14 years.....	70	130	95	160	45	65
11.	15 - 19 years.....	105	165	140	145	40	100
12.	20 - 24 years.....	150	255	180	245	55	155
13.	25 - 34 years.....	220	490	325	765	125	275
14.	35 - 44 years.....	145	335	330	465	180	195
15.	45 - 54 years.....	180	290	260	260	80	210
16.	55 - 64 years.....	240	405	350	275	120	390
17.	65 - 74 years.....	150	305	285	175	130	295
18.	75 years and over.....	60	160	165	65	100	135
19.	Female, total.....	1,515	2,880	2,535	3,025	1,195	2,170
20.	0 - 4 years.....	55	140	115	185	80	55
21.	5 - 9 years.....	60	140	90	165	50	70
22.	10 - 14 years.....	55	105	95	125	40	75
23.	15 - 19 years.....	85	160	100	135	35	120
24.	20 - 24 years.....	155	220	155	295	50	140
25.	25 - 34 years.....	195	450	380	760	170	260
26.	35 - 44 years.....	185	335	350	465	170	215
27.	45 - 54 years.....	205	305	275	255	120	285
28.	55 - 64 years.....	265	455	395	305	155	455
29.	65 - 74 years.....	170	325	365	210	180	305
30.	75 years and over.....	85	260	220	115	150	185
<b>by marital status</b>							
31.	Single (never married), total.....	1,115	1,965	1,595	2,315	715	1,330
32.	Single (never married), 15 years of age and over.....	760	1,190	990	1,295	395	915
33.	Married (includes separated).....	1,575	3,150	2,800	3,075	1,190	2,410
34.	Widowed.....	205	455	355	290	230	320
35.	Divorced.....	50	110	115	300	50	70
<b>by mother tongue</b>							
36.	Single responses.....	2,755	5,280	4,570	5,600	2,115	3,860
37.	English.....	1,540	3,120	3,105	3,670	1,625	2,205
38.	French.....	20	80	40	80	15	20
39.	Non-official languages.....	1,195	2,080	1,425	1,855	475	1,640
40.	Italian.....	620	815	85	35	25	240
41.	Chinese.....	35	40	25	15	20	25
42.	Portuguese.....	70	135	95	55	5	35
43.	German.....	25	90	110	140	40	100
44.	Greek.....	20	40	25	20	5	30
45.	Other languages.....	420	970	1,090	1,595	385	1,210
46.	Multiple responses.....	190	405	290	375	70	270
47.	English and French.....	10	15	35	50	5	10
48.	English and non-official language(s).....	165	370	225	295	55	235
49.	French and non-official language(s).....	-	-	-	5	-	5
50.	English, French and non-official language(s).....	10	5	5	10	-	10
51.	Non-official languages.....	10	15	20	10	5	10

Tableau 1. (suite)

Certaines caractéristiques des secteurs de recensement, recensement de 1986 - données intégrales

Toronto 220	Toronto 221.01	Toronto 221.02	Toronto 222.01	Toronto 222.02	Toronto 223	Caractéristiques	N°
<b>POPULATION/SUPERFICIE</b>							
4,228	7,078	3,878	4,967	4,924	3,844	Population, 1981(1).....	1.
4,019	6,640	3,764	4,826	5,018	3,579	Population, 1986.....	2.
-4.9%	-6.2%	-2.9%	-2.8%	1.9%	-6.9%	Taux de variation de la population, 1981-1986...	3.
1,37	1,50	0,80	1,29	1,29	1,74	Superficie en kilomètres carrés, 1986.....	4.
2 933,6	4 426,7	4 705,0	3 741,1	3 889,9	2 056,9	Densité de la population par kilomètre carré, 1986.....	5.
<b>CARACTÉRISTIQUES DE LA POPULATION</b>							
4,020	6,640	3,765	4,825	5,020	3,580	Population totale.....	6.
<b>selon le sexe et l'âge</b>							
1,905	3,105	1,755	2,320	2,255	1,760	Hommes, total.....	7.
70	95	105	135	225	95	0 - 4 ans.....	8.
80	95	70	115	160	80	5 - 9 ans.....	9.
90	135	90	105	115	90	10 - 14 ans.....	10.
145	230	95	145	130	120	15 - 19 ans.....	11.
200	320	150	190	170	135	20 - 24 ans.....	12.
275	370	415	380	350	260	25 - 34 ans.....	13.
220	325	250	320	285	220	35 - 44 ans.....	14.
240	485	190	270	215	195	45 - 54 ans.....	15.
340	630	215	355	280	290	55 - 64 ans.....	16.
180	320	130	230	205	180	65 - 74 ans.....	17.
60	105	50	75	115	85	75 ans et plus.....	18.
2,115	3,530	2,010	2,505	2,760	1,815	Femmes, total.....	19.
95	110	105	135	180	95	0 - 4 ans.....	20.
80	110	70	115	150	65	5 - 9 ans.....	21.
80	110	95	100	130	70	10 - 14 ans.....	22.
120	210	105	135	135	105	15 - 19 ans.....	23.
195	275	220	185	195	130	20 - 24 ans.....	24.
285	350	445	370	500	270	25 - 34 ans.....	25.
265	445	265	345	305	200	35 - 44 ans.....	26.
285	590	170	330	240	200	45 - 54 ans.....	27.
380	735	275	430	365	330	55 - 64 ans.....	28.
205	405	175	235	225	215	65 - 74 ans.....	29.
130	185	80	120	335	130	75 ans et plus.....	30.
<b>selon l'état matrimonial</b>							
1,420	2,200	1,365	1,715	1,975	1,275	Célibataires (jamais marié(e)s), total.....	31.
925	1,540	815	1,010	1,010	780	Célibataires (jamais marié(e)s), 15 ans et plus.....	32.
2,220	3,765	2,030	2,690	2,435	2,010	Marié(e)s (comprend séparé(e)s).....	33.
270	455	205	290	435	235	Veufs (ves).....	34.
110	225	160	130	175	55	Divorcé(e)s.....	35.
<b>selon la langue maternelle</b>							
3,825	6,425	3,620	4,555	4,690	3,395	Réponses uniques.....	36.
2,945	5,310	2,790	3,140	3,380	2,405	Anglais.....	37.
20	75	40	45	45	30	Français.....	38.
860	1,035	790	1,375	1,260	955	Langues non officielles.....	39.
120	75	70	100	155	130	Italien.....	40.
45	55	15	80	30	35	Chinois.....	41.
35	35	45	85	15	10	Portugais.....	42.
70	165	50	125	80	90	Allemand.....	43.
20	25	35	40	20	30	Grec.....	44.
575	680	570	945	970	660	Autres langues.....	45.
190	215	145	270	335	185	Réponses multiples.....	46.
25	25	20	25	20	10	Anglais et français.....	47.
155	165	105	215	290	160	Anglais et langue(s) non officielle(s).....	48.
-	10	5	-	5	5	Français et langue(s) non officielle(s).....	49.
5	5	10	15	10	5	Anglais, français et langue(s) non officielle(s).....	50.
5	15	10	10	5	10	Langues non officielles.....	51.

Voir notes, renvoi(s) et abréviation(s) sur l'encart à la fin de la publication.

Table 1. (continued)  
Selected Characteristics for Census Tracts, 1986 Census - 100% data

No.	Characteristics	Toronto 214	Toronto 215	Toronto 216	Toronto 217	Toronto 218	Toronto 219
<b>DWELLING CHARACTERISTICS</b>							
1.	Total number of occupied private dwellings.....	1,015	2,040	1,985	2,755	930	1,605
by tenure							
2.	Owned.....	865	1,675	1,675	355	855	1,420
3.	Rented.....	155	365	310	2,410	75	185
4.	On reserve (2).....	-	-	-	-	-	-
by type of dwelling							
5.	Single-detached house.....	825	1,640	1,710	275	890	1,475
6.	Apartment, 5 or more storeys.....	5	-	5	295	-	115
7.	Movable dwelling.....	-	-	-	-	-	-
8.	All other types (3).....	190	400	275	2,190	40	20
<b>HOUSEHOLD CHARACTERISTICS</b>							
Private Households							
9.	Total number of private households.....	1,020	2,040	1,985	2,760	925	1,610
by size of household							
10.	1 person.....	150	335	450	955	235	280
11.	2 persons.....	325	750	800	935	365	670
12.	3 persons.....	220	400	330	485	160	310
13.	4 - 5 persons.....	280	490	370	355	155	315
14.	6 - 9 persons.....	50	65	40	30	10	35
15.	10 or more persons.....	-	-	-	-	-	-
by number of families							
16.	Non-family household.....	220	440	550	1,105	290	335
17.	1 census family.....	765	1,565	1,410	1,635	630	1,240
18.	2 or more census families.....	30	35	25	15	5	30
Persons in Private Households							
19.	Total.....	2,940	5,550	4,850	5,960	2,180	4,115
20.	Average number of persons per household.....	2.9	2.7	2.4	2.2	2.3	2.6
<b>CENSUS FAMILY CHARACTERISTICS</b>							
Census families							
21.	Total number of census families in private households.....	830	1,645	1,460	1,665	645	1,300
by size of family							
22.	2 persons.....	365	795	800	900	355	715
23.	3 persons.....	195	390	315	435	140	280
24.	4 persons.....	185	315	255	250	115	215
25.	5 or more persons.....	85	145	90	75	40	85
by family structure and presence of children							
26.	Number of husband-wife families.....	745	1,495	1,335	1,385	575	1,165
27.	With no children at home.....	310	695	720	700	305	615
28.	With children at home.....	430	795	615	690	270	545
29.	1 child at home.....	170	355	280	370	125	255
30.	2 children at home.....	180	300	245	240	110	210
31.	3 or more children at home.....	85	140	90	75	40	85
32.	Number of lone-parent families.....	85	150	125	280	70	130
33.	Male parent.....	20	25	20	40	10	20
34.	1 child at home.....	15	15	15	35	10	20
35.	2 children at home.....	5	5	10	5	5	5
36.	3 or more children at home.....	5	5	-	5	-	-
37.	Female parent.....	65	120	105	240	55	115
38.	1 child at home.....	40	75	65	170	45	85
39.	2 children at home.....	20	35	30	60	10	30
40.	3 or more children at home.....	5	15	10	10	5	5



Tableau 1. (suite)

Certaines caractéristiques des secteurs de recensement, recensement de 1986 - données intégrales

Toronto 220	Toronto 221.01	Toronto 221.02	Toronto 222.01	Toronto 222.02	Toronto 223	Caractéristiques	N°
<b>CARACTÉRISTIQUES DU LOGEMENT</b>							
1,555	2,675	1,570	1,825	1,790	1,275	Nombre total de logements privés occupés.....	1.
selon le mode d'occupation							
925	2,185	485	1,535	830	1,180	Possédé.....	2.
630	490	1,085	285	955	90	Loué.....	3.
-	-	-	-	-	-	Dans une réserve (2).....	4.
selon le type de logement							
805	1,005	450	925	810	1,210	Maison individuelle non attenante.....	5.
470	1,475	1,070	685	945	5	Appartement, 5 étages ou plus.....	6.
-	-	-	-	-	-	Logement mobile.....	7.
275	195	50	210	35	55	Tous autres types (3).....	8.
<b>CARACTÉRISTIQUES DU MÉNAGE</b>							
Ménages privés							
1,555	2,680	1,575	1,820	1,790	1,270	Nombre total de ménages privés.....	9.
selon la taille du ménage							
365	585	385	305	310	180	1 personne.....	10.
540	1,065	615	670	650	470	2 personnes.....	11.
270	465	280	415	370	250	3 personnes.....	12.
325	510	270	390	420	330	4 - 5 personnes.....	13.
50	60	25	45	30	40	6 - 9 personnes.....	14.
-	-	-	-	-	-	10 personnes ou plus.....	15.
selon le nombre de familles							
425	670	495	395	365	225	Ménage non familial.....	16.
1,105	1,985	1,070	1,405	1,405	1,020	1 famille de recensement.....	17.
25	20	15	25	20	25	2 familles de recensement ou plus.....	18.
Personnes dans les ménages privés							
4,015	6,630	3,755	4,815	4,710	3,560	Total.....	19.
2.6	2.5	2.4	2.6	2.6	2.8	Nombre moyen de personnes par ménage.....	20.
<b>CARACTÉRISTIQUES DE LA FAMILLE DE RECENSEMENT</b>							
Familles de recensement							
1,155	2,025	1,095	1,450	1,440	1,075	Nombre total de familles de recensement dans les ménages privés.....	21.
selon la taille de la famille							
555	1,070	580	695	680	500	2 personnes.....	22.
260	440	260	370	355	245	3 personnes.....	23.
220	360	185	290	305	210	4 personnes.....	24.
120	155	65	100	95	110	5 personnes ou plus.....	25.
selon la structure de la famille et la présence d'enfants							
1,050	1,800	925	1,275	1,100	965	Nombre de familles époux-épouse.....	26.
490	920	470	575	475	435	Sans enfants à la maison.....	27.
560	875	460	695	625	535	Avec enfants à la maison.....	28.
235	380	220	315	250	220	1 enfant à la maison.....	29.
210	340	180	285	280	210	2 enfants à la maison.....	30.
115	155	60	95	95	110	3 enfants ou plus à la maison.....	31.
Nombre de familles monoparentales.....							32.
105	230	165	180	340	105	Parent de sexe masculin.....	33.
15	30	25	25	35	20	1 enfant à la maison.....	34.
10	30	15	15	20	15	2 enfants à la maison.....	35.
5	5	10	10	10	5	3 enfants ou plus à la maison.....	36.
5	-	-	5	5	-	Parent de sexe féminin.....	37.
90	195	145	155	300	85	1 enfant à la maison.....	38.
60	125	105	105	185	55	2 enfants à la maison.....	39.
20	60	35	45	95	20	3 enfants ou plus à la maison.....	40.
10	15	5	5	25	10		

Voir nota, renvoi(s) et abréviation(s) sur l'encart à la fin de la publication.

**Table 1. (continued)**  
**Selected Characteristics for Census Tracts, 1986 Census - 100% data**

No.	Characteristics	Toronto 214	Toronto 215	Toronto 216	Toronto 217	Toronto 218	Toronto 219
<b>CENSUS FAMILY CHARACTERISTICS</b> (concluded)							
<b>Children in Census Families</b>							
1.	Total number of children at home.....	925	1,630	1,255	1,460	555	1,115
<b>by age</b>							
2.	Under 6 years of age.....	130	320	270	465	160	165
3.	6 - 14 years.....	210	440	325	540	150	240
4.	15 - 17 years.....	105	165	150	155	45	115
5.	18 - 24 years.....	310	440	330	190	110	340
6.	25 years and over.....	170	265	180	105	85	260
7.	Average number of children per census family(4).	1.1	1.0	0.9	0.9	0.9	0.9
<b>Persons in Private Households</b>							
<b>by census family status and living arrangements</b>							
8.	Total number of persons.....	2,940	5,550	4,850	5,960	2,180	4,115
9.	Number of non-family persons.....	440	785	805	1,455	405	535
10.	Living with relatives (5).....	160	245	220	275	100	185
11.	Living with non-relatives only.....	135	210	135	220	70	75
12.	Living alone.....	155	335	450	950	235	275
13.	Number of family persons.....	2,500	4,765	4,045	4,505	1,775	3,580
14.	Average number of persons per census family.....	3.0	2.9	2.8	2.7	2.8	2.8
15.	Total number of persons 65 years and over.....	465	940	1,035	570	560	915
16.	Number of non-family persons 65 years and over.....	145	305	325	250	230	240
17.	Living with relatives (5).....	55	95	95	45	55	85
18.	Living with non-relatives only.....	15	25	20	10	15	15
19.	Living alone.....	75	180	210	195	155	140
20.	Number of family persons 65 years and over...	320	640	710	325	330	670
<b>ECONOMIC FAMILY CHARACTERISTICS</b>							
<b>Economic Families</b>							
21.	Total number of economic families in private households.....	825	1,640	1,490	1,725	665	1,305
<b>by size of family</b>							
22.	2 persons.....	315	725	780	885	340	670
23.	3 persons.....	200	385	320	465	160	285
24.	4 persons.....	185	340	265	265	110	235
25.	5 or more persons.....	130	195	125	105	50	115
<b>Persons in Private Households</b>							
26.	Total.....	2,940	5,550	4,850	5,960	2,180	4,115
27.	Number of unattached individuals.....	280	540	585	1,170	305	350
28.	Number of economic family persons.....	2,655	5,010	4,265	4,785	1,870	3,765
29.	Average number of persons per economic family...	3.2	3.1	2.9	2.8	2.8	2.9

Tableau 1. (suite)

Certains caractéristiques des secteurs de recensement, recensement de 1986 - données intégrales

Toronto 220	Toronto 221.01	Toronto 221.02	Toronto 222.01	Toronto 222.02	Toronto 223	Caractéristiques	N°
<b>CARACTÉRISTIQUES DE LA FAMILLE DE RECENSEMENT (fin)</b>							
<b>Enfants dans les familles de recensement</b>							
1,205	1,885	1,015	1,440	1,620	1,145	Nombre total d'enfants à la maison.....	1.
<b>selon l'âge</b>							
195	245	240	320	485	230	Moins de 6 ans.....	2.
300	410	300	380	465	265	6 - 14 ans.....	3.
135	225	115	170	155	120	15 - 17 ans.....	4.
425	720	245	365	340	325	18 - 24 ans.....	5.
155	285	115	210	170	210	25 ans et plus.....	6.
1.0	0.9	0.9	1.0	1.1	1.1	Nombre moyen d'enfants par famille de recensement (4).....	7.
<b>Personnes dans les ménages privés</b>							
<b>selon la situation des particuliers dans la famille de recensement et modalité de vie</b>							
4,015	6,625	3,755	4,810	4,710	3,560	Nombre total de personnes.....	8.
600	915	715	640	550	375	Nombre de personnes hors famille.....	9.
140	215	170	195	165	125	Vivant avec des personnes apparentées (5).....	10.
100	115	155	145	75	70	Vivant avec des personnes non apparentées seulement.....	11.
360	585	385	305	310	185	Vivant seules.....	12.
3,410	5,710	3,040	4,170	4,160	3,190	Nombre de personnes dans les familles.....	13.
3.0	2.8	2.8	2.9	2.9	3.0	Nombre moyen de personnes par famille de recensement.....	14.
580	1,015	430	655	590	605	Nombre total de personnes de 65 ans et plus... et plus.....	15.
220	335	165	190	165	175	Nombre de personnes hors famille de 65 ans et plus.....	16.
50	95	45	60	60	60	Vivant avec des personnes apparentées (5).....	17.
10	10	10	5	5	10	Vivant avec des personnes non apparentées seulement.....	18.
155	225	110	120	100	105	Vivant seules.....	19.
360	680	260	465	425	440	Nombre de personnes de 65 ans et plus dans les familles.....	20.
<b>CARACTÉRISTIQUES DE LA FAMILLE ÉCONOMIQUE</b>							
<b>Familles économiques</b>							
1,155	2,055	1,125	1,470	1,445	1,070	Nombre total de familles économiques dans les ménages privés.....	21.
<b>selon la taille de la famille</b>							
520	1,035	570	655	635	460	2 personnes.....	22.
265	465	265	400	360	250	3 personnes.....	23.
215	375	205	285	320	220	4 personnes.....	24.
155	180	85	135	130	145	5 personnes ou plus.....	25.
<b>Personnes dans les ménages privés</b>							
4,010	6,625	3,755	4,810	4,715	3,560	Total.....	26.
460	705	540	445	385	255	Nombre de personnes seules.....	27.
3,550	5,925	3,210	4,365	4,325	3,310	Nombre de personnes dans la famille économique.....	28.
3.1	2.9	2.9	3.0	3.0	3.1	Nombre moyen de personnes par famille économique.....	29.

**Table 1. (continued)**  
**Selected Characteristics for Census Tracts, 1986 Census - 100% data**

No.	Characteristics	Toronto 224	Toronto 225	Toronto 226	Toronto 227	Toronto 228	Toronto 229
<b>POPULATION/LAND AREA</b>							
1.	Population, 1981(1).....	1,532	7,133	2,652	1,864	2,116	1,075
2.	Population, 1986.....	1,508	7,235	2,625	1,831	2,062	1,111
3.	Population percentage change, 1981-1986.....	-1.6%	1.4%	-1.0%	-1.8%	-2.6%	3.3%
4.	Land area in square kilometres, 1986.....	1.01	1.22	0.96	0.44	0.85	0.31
5.	Population density per square kilometre, 1986...	1 493.1	5 930.3	2 734.4	4 161.4	2 425.9	3 583.9
<b>POPULATION CHARACTERISTICS</b>							
6.	Total population.....	1,510	7,235	2,625	1,830	2,065	1,110
<b>by sex and age</b>							
7.	Male, total.....	745	3,055	1,245	865	975	565
8.	0 - 4 years.....	40	105	70	55	50	50
9.	5 - 9 years.....	40	95	65	60	40	45
10.	10 - 14 years.....	45	85	60	65	45	45
11.	15 - 19 years.....	40	145	85	55	60	35
12.	20 - 24 years.....	50	300	85	55	85	35
13.	25 - 34 years.....	95	840	150	100	115	65
14.	35 - 44 years.....	95	405	225	160	145	95
15.	45 - 54 years.....	80	275	150	130	130	60
16.	55 - 64 years.....	100	320	150	95	110	60
17.	65 - 74 years.....	110	260	115	50	115	50
18.	75 years and over.....	55	225	80	40	85	20
19.	Female, total.....	765	4,180	1,380	965	1,090	550
20.	0 - 4 years.....	40	120	75	50	55	40
21.	5 - 9 years.....	45	85	60	55	45	30
22.	10 - 14 years.....	25	80	60	65	35	35
23.	15 - 19 years.....	35	120	90	80	40	30
24.	20 - 24 years.....	35	385	80	75	75	30
25.	25 - 34 years.....	90	910	195	125	155	75
26.	35 - 44 years.....	105	460	210	170	155	120
27.	45 - 54 years.....	75	355	165	120	135	50
28.	55 - 64 years.....	130	460	180	100	140	60
29.	65 - 74 years.....	135	605	145	70	140	60
30.	75 years and over.....	55	590	115	60	120	20
<b>by marital status</b>							
31.	Single (never married), total.....	500	2,555	920	740	715	430
32.	Single (never married), 15 years of age and over.....	275	1,980	520	400	445	190
33.	Married (includes separated).....	890	3,380	1,490	1,000	1,145	605
34.	Widowed.....	100	905	170	65	135	60
35.	Divorced.....	15	395	45	25	60	15
<b>by mother tongue</b>							
36.	Single responses.....	1,470	6,905	2,545	1,790	2,000	1,085
37.	English.....	1,165	5,530	2,085	1,565	1,635	925
38.	French.....	-	125	15	10	30	10
39.	Non-official languages.....	305	1,250	445	215	335	155
40.	Italian.....	20	95	25	15	30	10
41.	Chinese.....	25	50	25	5	10	-
42.	Portuguese.....	-	80	5	-	5	-
43.	German.....	35	125	60	30	35	5
44.	Greek.....	5	35	15	10	5	-
45.	Other languages.....	215	865	315	160	250	130
46.	Multiple responses.....	45	335	80	40	65	25
47.	English and French.....	10	35	15	5	5	5
48.	English and non-official language(s).....	30	260	60	25	50	15
49.	French and non-official language(s).....	-	5	5	-	5	-
50.	English, French and non-official language(s).....	5	15	-	5	-	-
51.	Non-official languages.....	5	15	5	-	-	5

Tableau 1. (suite)

Certaines caractéristiques des secteurs de recensement, recensement de 1986 - données intégrales

Toronto 230.01	Toronto 230.02	Toronto 231	Toronto 232	Toronto 233	Toronto 234	Caractéristiques	N°
						<b>POPULATION/SUPERFICIE</b>	
1,899	5,882	6,599	4,098	5,377	4,701	Population, 1981(1).....	1.
1,866	5,522	6,678	3,954	5,281	4,523	Population, 1986.....	2.
-1.7%	-6.1%	1.2%	-3.5%	-1.8%	-3.8%	Taux de variation de la population, 1981-1986...	3.
1,45	1,04	3,00	2,02	2,15	1,99	Superficie en kilomètres carrés, 1986.....	4.
1 286,9	5 309,6	2 226,0	1 957,4	2 456,3	2 272,9	Densité de la population par kilomètre carré, 1986.....	5.
						<b>CARACTÉRISTIQUES DE LA POPULATION</b>	
1,865	5,525	6,680	3,955	5,280	4,520	Population totale.....	6.
						<b>selon le sexe et l'âge</b>	
835	2,545	3,150	1,970	2,555	2,240	Hommes, total.....	7.
35	80	160	85	130	120	0 - 4 ans.....	8.
40	85	170	115	125	125	5 - 9 ans.....	9.
45	85	195	120	110	115	10 - 14 ans.....	10.
70	185	220	135	175	175	15 - 19 ans.....	11.
75	225	265	175	215	255	20 - 24 ans.....	12.
80	395	480	175	315	315	25 - 34 ans.....	13.
85	285	445	230	280	255	35 - 44 ans.....	14.
110	325	440	245	320	285	45 - 54 ans.....	15.
120	410	390	375	465	380	55 - 64 ans.....	16.
100	305	265	235	295	175	65 - 74 ans.....	17.
75	165	125	90	120	45	75 ans et plus.....	18.
1,030	2,975	3,530	1,980	2,725	2,280	Femmes, total.....	19.
35	90	150	80	115	120	0 - 4 ans.....	20.
40	65	180	80	95	80	5 - 9 ans.....	21.
50	95	200	100	120	120	10 - 14 ans.....	22.
45	175	205	130	140	155	15 - 19 ans.....	23.
70	215	300	145	195	245	20 - 24 ans.....	24.
80	430	565	185	320	300	25 - 34 ans.....	25.
105	330	530	275	350	290	35 - 44 ans.....	26.
130	425	420	255	355	375	45 - 54 ans.....	27.
130	500	420	365	515	365	55 - 64 ans.....	28.
175	410	325	255	345	165	65 - 74 ans.....	29.
170	240	220	100	165	65	75 ans et plus.....	30.
						<b>selon l'état matrimonial</b>	
650	1,790	2,615	1,415	1,820	1,775	Célibataires (jamais marié(e)s), total.....	31.
410	1,285	1,555	830	1,125	1,095	Célibataires (jamais marié(e)s), 15 ans et plus.....	32.
975	3,110	3,570	2,305	3,050	2,470	Marié(e)s (comprend séparé(e)s).....	33.
195	445	340	180	315	185	Veufs (ves).....	34.
40	180	150	50	95	90	Divorcé(e)s.....	35.
						<b>selon la langue maternelle</b>	
1,795	5,185	6,480	3,840	5,120	4,340	Réponses uniques.....	36.
1,395	3,410	4,920	3,130	4,040	3,320	Anglais.....	37.
10	65	65	20	40	20	Français.....	38.
390	1,705	1,495	690	1,035	995	Langues non officielles.....	39.
40	605	350	80	180	135	Italien.....	40.
20	20	110	55	30	60	Chinois.....	41.
10	35	5	10	40	25	Portugais.....	42.
40	125	135	80	95	115	Allemand.....	43.
5	35	75	-	40	35	Grec.....	44.
280	895	825	460	655	625	Autres langues.....	45.
70	335	200	115	165	180	Réponses multiples.....	46.
15	30	25	15	20	10	Anglais et français.....	47.
50	280	155	90	130	160	Anglais et langue(s) non officielle(s).....	48.
-	5	5	-	-	-	Français et langue(s) non officielle(s).....	49.
-	15	15	5	-	10	Anglais, français et langue(s) non officielle(s).....	50.
5	10	-	5	10	10	Langues non officielles.....	51.

Voir nota, renvoi(s) et abréviation(s) sur l'encart à la fin de la publication.

**Table 1. (continued)**  
**Selected Characteristics for Census Tracts, 1986 Census - 100% data**

No.	Characteristics	Toronto 224	Toronto 225	Toronto 226	Toronto 227	Toronto 228	Toronto 229
<b>DWELLING CHARACTERISTICS</b>							
1.	Total number of occupied private dwellings.....	560	3,980	1,000	640	895	385
by tenure							
2.	Owned.....	545	485	930	540	525	355
3.	Rented.....	15	3,490	70	95	375	35
4.	On reserve (2).....	-	-	-	-	-	-
by type of dwelling							
5.	Single-detached house.....	560	495	910	540	515	365
6.	Apartment, 5 or more storeys.....	-	3,275	-	5	145	-
7.	Movable dwelling.....	-	-	-	-	-	-
8.	All other types (3).....	5	215	85	90	230	25
<b>HOUSEHOLD CHARACTERISTICS</b>							
<b>Private Households</b>							
9.	Total number of private households.....	565	3,980	1,005	640	890	390
by size of household							
10.	1 person.....	80	1,855	175	105	270	60
11.	2 persons.....	220	1,465	395	205	335	120
12.	3 persons.....	110	375	175	110	115	75
13.	4 - 5 persons.....	140	265	240	190	155	120
14.	6 - 9 persons.....	10	30	15	25	20	15
15.	10 or more persons.....	-	-	-	-	-	-
by number of families							
16.	Non-family household.....	95	2,200	210	125	305	70
17.	1 census family.....	460	1,770	790	510	590	320
18.	2 or more census families.....	10	15	5	5	-	-
<b>Persons in Private Households</b>							
19.	Total.....	1,505	7,200	2,615	1,830	2,060	1,110
20.	Average number of persons per household.....	2.7	1.8	2.6	2.9	2.3	2.9
<b>CENSUS FAMILY CHARACTERISTICS</b>							
<b>Census families</b>							
21.	Total number of census families in private households.....	470	1,795	795	515	595	325
by size of family							
22.	2 persons.....	235	1,260	400	195	330	125
23.	3 persons.....	105	290	170	115	105	75
24.	4 persons.....	100	165	170	130	115	80
25.	5 or more persons.....	35	80	65	70	45	40
by family structure and presence of children							
26.	Number of husband-wife families.....	430	1,520	720	485	535	290
27.	With no children at home.....	210	1,055	355	175	290	105
28.	With children at home.....	220	465	365	305	250	185
29.	1 child at home.....	95	240	135	105	95	70
30.	2 children at home.....	100	155	165	125	110	75
31.	3 or more children at home.....	30	75	65	70	40	40
32.	Number of lone-parent families.....	40	275	85	30	55	30
33.	Male parent.....	5	35	10	5	10	10
34.	1 child at home.....	5	30	5	5	10	5
35.	2 children at home.....	-	5	5	-	-	-
36.	3 or more children at home.....	5	-	-	-	5	5
37.	Female parent.....	35	240	70	25	45	20
38.	1 child at home.....	20	175	40	15	35	15
39.	2 children at home.....	10	45	25	5	10	5
40.	3 or more children at home.....	-	15	5	-	-	5

Tableau 1. (suite)

Certaines caractéristiques des secteurs de recensement, recensement de 1986 - données intégrales

Toronto 230.01	Toronto 230.02	Toronto 231	Toronto 232	Toronto 233	Toronto 234	Caractéristiques	N°
<b>CARACTÉRISTIQUES DU LOGEMENT</b>							
780	2,310	2,620	1,325	1,970	1,490	Nombre total de logements privés occupés.....	1.
selon le mode d'occupation							
435	990	1,580	1,250	1,470	1,215	Possédé.....	2.
340	1,320	1,040	75	495	275	Loué.....	3.
-	-	-	-	-	-	Dans une réserve(2).....	4.
selon le type de logement							
425	560	1,585	1,260	1,520	1,230	Maison individuelle non attenante.....	5.
310	1,475	65	-	445	40	Appartement, 5 étages ou plus.....	6.
-	-	-	-	-	-	Logement mobile.....	7.
40	280	975	65	10	220	Tous autres types (3).....	8.
<b>CARACTÉRISTIQUES DU MÉNAGE</b>							
Ménages privés							
775	2,315	2,625	1,325	1,975	1,490	Nombre total de ménages privés.....	9.
selon la taille du ménage							
260	600	715	125	365	135	1 personne.....	10.
265	935	830	475	720	495	2 personnes.....	11.
75	335	375	260	350	315	3 personnes.....	12.
150	395	625	410	490	480	4 - 5 personnes.....	13.
30	50	75	50	45	65	6 - 9 personnes.....	14.
-	-	-	-	-	-	10 personnes ou plus.....	15.
selon le nombre de familles							
285	710	785	150	415	180	Ménage non familial.....	16.
480	1,550	1,810	1,150	1,520	1,275	1 famille de recensement.....	17.
10	55	25	25	35	35	2 familles de recensement ou plus.....	18.
Personnes dans les ménages privés							
1,860	5,505	6,665	3,940	5,270	4,515	Total.....	19.
2.4	2.4	2.5	3.0	2.7	3.0	Nombre moyen de personnes par ménage.....	20.
<b>CARACTÉRISTIQUES DE LA FAMILLE DE RECENSEMENT</b>							
Familles de recensement							
500	1,655	1,860	1,200	1,590	1,350	Nombre total de familles de recensement dans les ménages privés.....	21.
selon la taille de la famille							
270	960	840	535	755	555	2 personnes.....	22.
70	315	375	260	350	305	3 personnes.....	23.
105	250	445	285	330	365	4 personnes.....	24.
60	130	200	125	150	125	5 personnes ou plus.....	25.
selon la structure de la famille et la présence d'enfants							
470	1,470	1,705	1,120	1,470	1,185	Nombre de familles époux-épouse.....	26.
245	830	740	490	680	465	Sans enfants à la maison.....	27.
225	645	970	630	790	720	Avec enfants à la maison.....	28.
60	270	330	230	325	260	1 enfant à la maison.....	29.
100	245	435	280	325	340	2 enfants à la maison.....	30.
65	125	200	120	145	120	3 enfants ou plus à la maison.....	31.
Nombre de familles monoparentales.....							32.
30	180	155	80	120	165	Parent de sexe masculin.....	33.
10	35	25	15	30	15	1 enfant à la maison.....	34.
5	25	20	10	20	10	2 enfants à la maison.....	35.
5	10	5	5	-	5	3 enfants ou plus à la maison.....	36.
-	-	5	-	5	5	Parent de sexe féminin.....	37.
25	140	125	60	90	145	1 enfant à la maison.....	38.
15	100	80	30	55	75	2 enfants à la maison.....	39.
10	35	35	20	30	45	3 enfants ou plus à la maison.....	40.
5	5	10	5	5	30		

**Table 1. (continued)**  
**Selected Characteristics for Census Tracts, 1986 Census - 100% data**

No.	Characteristics	Toronto 224	Toronto 225	Toronto 226	Toronto 227	Toronto 228	Toronto 229
<b>CENSUS FAMILY CHARACTERISTICS</b> (concluded)							
<b>Children in Census Families</b>							
1.	Total number of children at home.....	450	1,155	795	645	540	400
<b>by age</b>							
2.	Under 6 years of age.....	90	260	175	115	120	100
3.	6 - 14 years.....	135	305	210	225	145	140
4.	15 - 17 years.....	45	140	105	85	60	40
5.	18 - 24 years.....	95	295	200	155	155	85
6.	25 years and over.....	80	155	100	60	60	35
7.	Average number of children per census family(4) ..	0.9	0.6	1.0	1.2	0.9	1.2
<b>Persons in Private Households</b>							
<b>by census family status and living arrangements</b>							
8.	Total number of persons.....	1,505	7,200	2,615	1,830	2,055	1,110
9.	Number of non-family persons.....	150	2,730	310	185	385	100
10.	Living with relatives (5).....	45	375	90	50	45	20
11.	Living with non-relatives only.....	25	500	40	35	70	15
12.	Living alone.....	80	1,855	175	105	270	65
13.	Number of family persons.....	1,355	4,470	2,310	1,640	1,675	1,010
14.	Average number of persons per census family.....	2.9	2.5	2.9	3.2	2.8	3.1
15.	Total number of persons 65 years and over.....	350	1,675	455	215	455	155
16.	Number of non-family persons 65 years and over.....	90	975	140	65	140	45
17.	Living with relatives (5).....	20	105	30	15	20	10
18.	Living with non-relatives only.....	5	10	5	5	5	-
19.	Living alone.....	65	865	105	45	110	35
20.	Number of family persons 65 years and over..	265	695	310	155	315	110
<b>ECONOMIC FAMILY CHARACTERISTICS</b>							
<b>Economic Families</b>							
21.	Total number of economic families in private households.....	475	1,920	815	520	595	325
<b>by size of family</b>							
22.	2 persons.....	225	1,305	395	195	315	120
23.	3 persons.....	110	335	175	110	115	80
24.	4 persons.....	105	175	170	135	105	85
25.	5 or more persons.....	45	100	80	75	60	45
<b>Persons in Private Households</b>							
26.	Total.....	1,505	7,200	2,615	1,830	2,060	1,110
27.	Number of unattached individuals.....	110	2,355	215	140	340	80
28.	Number of economic family persons.....	1,395	4,850	2,400	1,690	1,720	1,035
29.	Average number of persons per economic family...	2.9	2.5	2.9	3.2	2.9	3.2



Tableau 1. (suite)

Certaines caractéristiques des secteurs de recensement, recensement de 1986 - données intégrales

Toronto 230.01	Toronto 230.02	Toronto 231	Toronto 232	Toronto 233	Toronto 234	Caractéristiques	N°
<b>CARACTÉRISTIQUES DE LA FAMILLE DE RECENSEMENT (fin)</b>							
<b>Enfants dans les familles de recensement</b>							
535	1,410	2,075	1,320	1,620	1,610	Nombre total d'enfants à la maison.....	1.
<b>selon l'âge</b>							
80	195	390	205	295	280	Moins de 6 ans.....	2.
160	300	660	375	405	385	6 - 14 ans.....	3.
75	210	250	140	175	170	15 - 17 ans.....	4.
165	470	550	390	505	565	18 - 24 ans.....	5.
50	245	230	205	245	205	25 ans et plus.....	6.
1.1	0.9	1.1	1.1	1.0	1.2	Nombre moyen d'enfants par famille de recensement (4).....	7.
<b>Personnes dans les ménages privés</b>							
<b>selon la situation des particuliers dans la famille de recensement et modalité de vie</b>							
1,860	5,505	6,665	3,945	5,265	4,515	Nombre total de personnes.....	8.
355	975	1,025	305	590	370	Nombre de personnes hors famille.....	9.
70	225	195	120	155	165	Vivant avec des personnes apparentées (5).....	10.
25	150	115	65	75	70	Vivant avec des personnes non apparentées seulement.....	11.
255	600	715	125	365	135	Vivant seules.....	12.
1,510	4,535	5,645	3,635	4,680	4,145	Nombre de personnes dans les familles.....	13.
3.0	2.7	3.0	3.0	2.9	3.1	Nombre moyen de personnes par famille de recensement.....	14.
515	1,120	930	680	925	445	Nombre total de personnes de 65 ans et plus... et plus.....	15.
225	380	325	150	270	105	Nombre de personnes hors famille de 65 ans et plus.....	16.
35	85	100	50	80	60	Vivant avec des personnes apparentées (5).....	17.
5	10	10	5	10	-	Vivant avec des personnes non apparentées seulement.....	18.
180	280	215	90	185	45	Vivant seules.....	19.
295	735	605	530	650	340	Nombre de personnes de 65 ans et plus dans les familles.....	20.
<b>CARACTÉRISTIQUES DE LA FAMILLE ÉCONOMIQUE</b>							
<b>Familles économiques</b>							
510	1,655	1,870	1,190	1,585	1,335	Nombre total de familles économiques dans les ménages privés.....	21.
<b>selon la taille de la famille</b>							
260	900	805	480	710	485	2 personnes.....	22.
75	325	375	265	350	310	3 personnes.....	23.
105	255	435	295	350	360	4 personnes.....	24.
75	185	250	150	180	185	5 personnes ou plus.....	25.
<b>Personnes dans les ménages privés</b>							
1,860	5,510	6,665	3,945	5,270	4,515	Total.....	26.
280	745	830	190	435	205	Nombre de personnes seules.....	27.
1,580	4,760	5,835	3,755	4,835	4,310	Nombre de personnes dans la famille économique.....	28.
3.1	2.9	3.1	3.2	3.0	3.2	Nombre moyen de personnes par famille économique.....	29.

Table 1. (continued)  
Selected Characteristics for Census Tracts, 1986 Census - 100% data

No.	Characteristics	Toronto 235.01	Toronto 235.02	Toronto 236.01	Toronto 236.02	Toronto 237.01	Toronto 237.02
<b>POPULATION/LAND AREA</b>							
1.	Population, 1981(1).....	3,077	6,151	6,749	5,739	6,532	3,446
2.	Population, 1986.....	2,813	5,730	6,366	6,260	6,549	3,233
3.	Population percentage change, 1981-1986.....	-8.6%	-6.8%	-5.7%	9.1%	0.3%	-6.2%
4.	Land area in square kilometres, 1986.....	1.61	0.96	0.96	4.04	1.35	0.93
5.	Population density per square kilometre, 1986...	1 747.2	5 968.8	6 631.3	1 549.5	4 851.1	3 476.3
<b>POPULATION CHARACTERISTICS</b>							
6.	Total population.....	2,810	5,730	6,365	6,260	6,550	3,230
<b>by sex and age</b>							
7.	Male, total.....	1,440	2,815	2,970	3,030	3,155	1,615
8.	0 - 4 years.....	65	125	135	225	270	75
9.	5 - 9 years.....	65	125	135	200	240	60
10.	10 - 14 years.....	55	155	155	195	235	85
11.	15 - 19 years.....	115	230	210	245	285	110
12.	20 - 24 years.....	200	335	300	255	345	215
13.	25 - 34 years.....	190	475	550	485	510	260
14.	35 - 44 years.....	165	310	375	455	430	150
15.	45 - 54 years.....	205	460	370	420	365	220
16.	55 - 64 years.....	290	400	435	350	320	310
17.	65 - 74 years.....	70	160	235	130	110	100
18.	75 years and over.....	20	40	60	65	45	25
19.	Female, total.....	1,375	2,920	3,400	3,225	3,400	1,620
20.	0 - 4 years.....	60	135	160	215	265	70
21.	5 - 9 years.....	65	105	145	165	235	60
22.	10 - 14 years.....	55	125	165	185	215	95
23.	15 - 19 years.....	100	215	235	230	270	125
24.	20 - 24 years.....	150	305	320	230	375	195
25.	25 - 34 years.....	180	455	555	580	605	225
26.	35 - 44 years.....	150	405	455	555	465	150
27.	45 - 54 years.....	260	490	495	410	420	265
28.	55 - 64 years.....	255	415	525	355	330	295
29.	65 - 74 years.....	70	180	245	175	150	110
30.	75 years and over.....	25	85	105	135	65	40
<b>by marital status</b>							
31.	Single (never married), total.....	1,060	2,265	2,465	2,580	3,010	1,285
32.	Single (never married), 15 years of age and over.....	685	1,485	1,570	1,395	1,545	850
33.	Married (includes separated).....	1,605	3,040	3,280	3,215	3,165	1,780
34.	Widowed.....	105	260	345	305	205	125
35.	Divorced.....	45	165	275	160	165	45
<b>by mother tongue</b>							
36.	Single responses.....	2,665	5,390	6,015	5,895	6,060	3,040
37.	English.....	2,070	3,775	4,470	4,085	3,910	2,090
38.	French.....	30	60	85	40	50	35
39.	Non-official languages.....	560	1,560	1,460	1,770	2,100	920
40.	Italian.....	80	240	190	420	485	345
41.	Chinese.....	20	190	105	255	85	25
42.	Portuguese.....	35	145	90	135	75	25
43.	German.....	90	130	160	110	75	65
44.	Greek.....	15	35	45	60	50	25
45.	Other languages.....	310	815	865	785	1,325	435
46.	Multiple responses.....	150	335	350	365	490	190
47.	English and French.....	20	20	35	15	20	5
48.	English and non-official language(s).....	115	280	275	325	450	170
49.	French and non-official language(s).....	-	10	5	-	5	5
50.	English, French and non-official language(s).....	5	20	20	15	15	10
51.	Non-official languages.....	5	10	5	5	-	5

Tableau 1. (suite)

Certaines caractéristiques des secteurs de recensement, recensement de 1986 - données intégrales

Toronto 237.03	Toronto 238.01	Toronto 238.02	Toronto 239	Toronto 240.01	Toronto 240.02	Caractéristiques	N°
						<b>POPULATION/SUPERFICIE</b>	
5,246	3,994	5,369	6,207	3,944	4,959	Population, 1981(1).....	1.
5,324	3,683	5,200	6,384	3,702	5,473	Population, 1986.....	2.
1.5%	-7.8%	-3.1%	2.9%	-6.1%	10.4%	Taux de variation de la population, 1981-1986...	3.
1,04	1,14	0,96	2,46	1,27	0,98	Superficie en kilomètres carrés, 1986.....	4.
5 119,2	3 230,7	5 416,7	2 595,1	2 915,0	5 584,7	Densité de la population par kilomètre carré, 1986.....	5.
						<b>CARACTÉRISTIQUES DE LA POPULATION</b>	
5,325	3,685	5,200	6,385	3,705	5,470	Population totale.....	6.
						<b>selon le sexe et l'âge</b>	
2,435	1,785	2,545	3,000	1,835	2,515	Hommes, total.....	7.
90	70	140	220	70	65	0 - 4 ans.....	8.
75	65	125	215	100	65	5 - 9 ans.....	9.
100	90	115	190	80	85	10 - 14 ans.....	10.
160	145	130	225	130	135	15 - 19 ans.....	11.
280	225	285	300	195	250	20 - 24 ans.....	12.
405	230	535	570	220	415	25 - 34 ans.....	13.
260	150	340	315	170	260	35 - 44 ans.....	14.
295	250	275	350	255	360	45 - 54 ans.....	15.
390	375	380	365	375	425	55 - 64 ans.....	16.
255	135	170	190	175	295	65 - 74 ans.....	17.
125	55	55	65	60	160	75 ans et plus.....	18.
2,890	1,900	2,655	3,385	1,870	2,955	Femmes, total.....	19.
105	65	135	200	55	65	0 - 4 ans.....	20.
80	70	115	190	55	55	5 - 9 ans.....	21.
85	75	120	200	100	80	10 - 14 ans.....	22.
155	155	120	225	150	135	15 - 19 ans.....	23.
255	185	290	340	180	265	20 - 24 ans.....	24.
450	195	540	655	200	435	25 - 34 ans.....	25.
305	190	325	445	205	310	35 - 44 ans.....	26.
375	320	340	405	325	435	45 - 54 ans.....	27.
420	350	405	420	340	470	55 - 64 ans.....	28.
370	175	170	200	170	430	65 - 74 ans.....	29.
280	120	90	105	80	290	75 ans et plus.....	30.
						<b>selon l'état matrimonial</b>	
1,740	1,380	1,950	2,755	1,380	1,675	Célibataires (jamais marié(e)s), total.....	31.
1,205	940	1,195	1,540	915	1,265	Célibataires (jamais marié(e)s), 15 ans et plus.....	32.
2,915	1,990	2,825	3,120	2,110	3,055	Marié(e)s (comprend séparé(e)s).....	33.
470	225	245	250	175	540	Veufs(ves).....	34.
195	85	180	260	35	210	Divorcé(e)s.....	35.
						<b>selon la langue maternelle</b>	
5,120	3,530	4,880	6,080	3,400	5,080	Réponses uniques.....	36.
3,955	2,645	3,170	4,390	1,795	2,940	Anglais.....	37.
50	20	65	70	10	60	Français.....	38.
1,115	865	1,645	1,625	1,590	2,075	Langues non officielles.....	39.
335	330	455	515	790	800	Italien.....	40.
25	30	40	35	40	25	Chinois.....	41.
30	5	60	45	15	65	Portugais.....	42.
120	65	120	120	75	150	Allemand.....	43.
35	20	60	40	25	50	Grec.....	44.
580	420	910	870	650	990	Autres langues.....	45.
200	155	315	305	305	390	Réponses multiples.....	46.
25	5	25	25	-	10	Anglais et français.....	47.
155	140	280	265	280	340	Anglais et langue(s) non officielle(s).....	48.
-	-	5	-	-	-	Français et langue(s) non officielle(s).....	49.
10	5	10	10	10	20	Anglais, français et langue(s) non officielle(s).....	50.
10	-	5	10	10	20	Langues non officielles.....	51.

**Table 1. (continued)**  
**Selected Characteristics for Census Tracts, 1986 Census - 100% data**

No.	Characteristics	Toronto 235.01	Toronto 235.02	Toronto 236.01	Toronto 236.02	Toronto 237.01	Toronto 237.02
<b>DWELLING CHARACTERISTICS</b>							
1.	Total number of occupied private dwellings.....	890	1,990	2,490	2,065	2,065	1,005
by tenure							
2.	Owned.....	865	1,635	1,620	1,690	940	860
3.	Rented.....	30	355	865	375	1,125	140
4.	On reserve(2).....	-	-	-	-	-	-
by type of dwelling							
5.	Single-detached house.....	885	870	605	990	325	875
6.	Apartment, 5 or more storeys.....	-	1,030	1,550	530	1,255	110
7.	Movable dwelling.....	-	-	-	5	-	-
8.	All other types(3).....	5	95	340	550	485	20
<b>HOUSEHOLD CHARACTERISTICS</b>							
Private Households							
9.	Total number of private households.....	895	1,990	2,485	2,070	2,065	1,005
by size of household							
10.	1 person.....	45	305	535	290	270	65
11.	2 persons.....	265	640	900	570	550	295
12.	3 persons.....	235	415	490	475	435	240
13.	4 - 5 persons.....	305	550	495	660	655	360
14.	6 - 9 persons.....	35	75	65	75	150	45
15.	10 or more persons.....	-	-	-	5	5	-
by number of families							
16.	Non-family household.....	70	405	680	380	365	100
17.	1 census family.....	800	1,545	1,765	1,630	1,620	880
18.	2 or more census families.....	25	40	40	60	85	20
Persons in Private Households							
19.	Total.....	2,810	5,720	6,350	6,190	6,535	3,215
20.	Average number of persons per household.....	3.1	2.9	2.6	3.0	3.2	3.2
<b>CENSUS FAMILY CHARACTERISTICS</b>							
Census families							
21.	Total number of census families in private households.....	850	1,630	1,855	1,750	1,790	930
by size of family							
22.	2 persons.....	305	670	915	615	630	335
23.	3 persons.....	245	410	455	470	470	230
24.	4 persons.....	230	370	330	480	425	250
25.	5 or more persons.....	70	175	150	180	270	115
by family structure and presence of children							
26.	Number of husband-wife families.....	780	1,415	1,515	1,525	1,425	845
27.	With no children at home.....	260	550	710	490	455	290
28.	With children at home.....	515	870	805	1,030	970	560
29.	1 child at home.....	225	350	360	390	340	210
30.	2 children at home.....	225	355	300	465	385	240
31.	3 or more children at home.....	70	170	145	180	250	110
32.	Number of lone-parent families.....	70	210	340	225	365	80
33.	Male parent.....	10	55	55	40	50	10
34.	1 child at home.....	5	35	40	25	25	5
35.	2 children at home.....	5	10	10	10	15	5
36.	3 or more children at home.....	5	10	-	-	5	-
37.	Female parent.....	60	155	285	185	315	65
38.	1 child at home.....	45	90	170	100	150	40
39.	2 children at home.....	20	55	80	70	110	20
40.	3 or more children at home.....	-	15	30	20	55	10

Tableau 1. (suite)

Certaines caractéristiques des secteurs de recensement, recensement de 1986 - données intégrales

Toronto 237.03	Toronto 238.01	Toronto 238.02	Toronto 239	Toronto 240.01	Toronto 240.02	Caractéristiques	N°
<b>CARACTÉRISTIQUES DU LOGEMENT</b>							
2,305	1,245	2,000	2,330	1,145	2,455	Nombre total de logements privés occupés.....	1.
selon le mode d'occupation							
535	885	995	950	1,120	915	Possédé.....	2.
1,770	360	1,000	1,380	25	1,540	Loué.....	3.
-	-	-	-	-	-	Dans une réserve(2).....	4.
selon le type de logement							
465	885	775	805	1,130	585	Maison individuelle non attenante.....	5.
1,670	290	1,215	1,240	5	1,780	Appartement, 5 étages ou plus.....	6.
-	-	-	-	-	-	Logement mobile.....	7.
175	75	5	285	5	90	Tous autres types(3).....	8.
<b>CARACTÉRISTIQUES DU MÉNAGE</b>							
Ménages privés							
2,305	1,245	2,000	2,330	1,140	2,455	Nombre total de ménages privés.....	9.
selon la taille du ménage							
660	175	410	365	60	815	1 personne.....	10.
900	375	725	830	350	930	2 personnes.....	11.
345	255	390	535	250	330	3 personnes.....	12.
360	390	435	520	420	325	4 - 5 personnes.....	13.
45	45	50	75	50	60	6 - 9 personnes.....	14.
-	-	-	-	-	-	10 personnes ou plus.....	15.
selon le nombre de familles							
785	210	525	520	75	950	Ménage non familial.....	16.
1,490	1,005	1,430	1,765	1,010	1,455	1 famille de recensement.....	17.
30	25	50	40	55	50	2 familles de recensement ou plus.....	18.
Personnes dans les ménages privés							
5,315	3,675	5,185	6,370	3,695	5,455	Total.....	19.
2.3	3.0	2.6	2.7	3.2	2.2	Nombre moyen de personnes par ménage.....	20.
<b>CARACTÉRISTIQUES DE LA FAMILLE DE RECENSEMENT</b>							
Familles de recensement							
1,550	1,055	1,520	1,855	1,115	1,555	Nombre total de familles de recensement dans les ménages privés.....	21.
selon la taille de la famille							
880	420	750	830	440	915	2 personnes.....	22.
330	250	385	505	270	310	3 personnes.....	23.
225	260	285	350	295	230	4 personnes.....	24.
110	130	110	165	115	100	5 personnes ou plus.....	25.
selon la structure de la famille et la présence d'enfants							
1,365	960	1,310	1,420	1,030	1,405	Nombre de familles époux-épouse.....	26.
755	365	600	620	380	810	Sans enfants à la maison.....	27.
615	590	710	805	650	595	Avec enfants à la maison.....	28.
285	225	330	345	250	280	1 enfant à la maison.....	29.
225	245	275	305	280	220	2 enfants à la maison.....	30.
110	125	105	150	115	100	3 enfants ou plus à la maison.....	31.
Nombre de familles monoparentales.....							32.
185	100	215	435	90	150	Parent de sexe masculin.....	33.
30	20	45	40	25	30	1 enfant à la maison.....	34.
20	10	30	20	20	25	2 enfants à la maison.....	35.
5	5	10	10	5	5	3 enfants ou plus à la maison.....	36.
-	5	5	10	5	-	Parent de sexe féminin.....	37.
155	80	170	395	65	120	1 enfant à la maison.....	38.
105	40	115	190	40	85	2 enfants à la maison.....	39.
45	25	45	145	15	30	3 enfants ou plus à la maison.....	40.
5	15	10	50	10	5		

Table 1. (continued)  
Selected Characteristics for Census Tracts, 1986 Census - 100% data

No.	Characteristics	Toronto 235.01	Toronto 235.02	Toronto 236.01	Toronto 236.02	Toronto 237.01	Toronto 237.02
<b>CENSUS FAMILY CHARACTERISTICS (concluded)</b>							
<b>Children in Census Families</b>							
1.	Total number of children at home.....	995	1,930	1,950	2,240	2,570	1,180
by age							
2.	Under 6 years of age.....	145	300	350	515	605	165
3.	6 - 14 years.....	220	470	520	660	810	260
4.	15 - 17 years.....	110	230	245	265	310	135
5.	18 - 24 years.....	390	685	585	570	645	435
6.	25 years and over.....	120	245	250	235	200	185
7.	Average number of children per census family(4).	1.2	1.2	1.1	1.3	1.4	1.3
<b>Persons in Private Households</b>							
by census family status and living arrangements							
8.	Total number of persons.....	2,810	5,720	6,350	6,190	6,535	3,220
9.	Number of non-family persons.....	185	740	1,025	680	745	260
10.	Living with relatives (5).....	105	285	265	250	320	125
11.	Living with non-relatives only.....	30	150	225	145	150	70
12.	Living alone.....	50	310	540	290	270	65
13.	Number of family persons.....	2,620	4,975	5,320	5,510	5,790	2,955
14.	Average number of persons per census family.....	3.1	3.1	2.9	3.2	3.2	3.2
15.	Total number of persons 65 years and over.....	185	460	645	445	370	280
16.	Number of non-family persons 65 years and over.....	50	160	210	160	125	65
17.	Living with relatives (5).....	30	85	55	85	60	40
18.	Living with non-relatives only.....	5	5	10	5	5	5
19.	Living alone.....	15	75	145	70	60	25
20.	Number of family persons 65 years and over.....	135	295	435	280	240	210
<b>ECONOMIC FAMILY CHARACTERISTICS</b>							
<b>Economic Families</b>							
21.	Total number of economic families in private households.....	840	1,640	1,880	1,735	1,750	925
by size of family							
22.	2 persons.....	265	615	880	550	530	295
23.	3 persons.....	240	415	470	465	420	230
24.	4 persons.....	235	365	340	455	435	245
25.	5 or more persons.....	100	245	195	260	365	150
<b>Persons in Private Households</b>							
26.	Total.....	2,805	5,720	6,350	6,190	6,535	3,220
27.	Number of unattached individuals.....	75	460	765	430	425	135
28.	Number of economic family persons.....	2,730	5,260	5,585	5,760	6,110	3,080
29.	Average number of persons per economic family.....	3.3	3.2	3.0	3.3	3.5	3.3

Tableau 1. (suite)

Certains caractéristiques des secteurs de recensement, recensement de 1986 - données intégrales

Toronto 237.03	Toronto 238.01	Toronto 238.02	Toronto 239	Toronto 240.01	Toronto 240.02	Caractéristiques	N°
<b>CARACTÉRISTIQUES DE LA FAMILLE DE RECENSEMENT (fin)</b>							
<b>Enfants dans les familles de recensement</b>							
1,335	1,285	1,500	2,195	1,320	1,240	Nombre total d'enfants à la maison.....	1.
<b>selon l'âge</b>							
220	150	320	485	150	155	Moins de 6 ans.....	2.
310	285	425	705	315	250	6 - 14 ans.....	3.
175	165	135	235	165	140	15 - 17 ans.....	4.
450	500	415	535	455	465	18 - 24 ans.....	5.
175	195	215	235	235	235	25 ans et plus.....	6.
0.9	1.2	1.0	1.2	1.2	0.8	Nombre moyen d'enfants par famille de recensement (4).....	7.
<b>Personnes dans les ménages privés</b>							
<b>selon la situation des particuliers dans la famille de recensement et modalité de vie</b>							
5,310	3,670	5,185	6,370	3,695	5,455	Nombre total de personnes.....	8.
1,065	375	850	905	230	1,255	Nombre de personnes hors famille.....	9.
225	150	240	290	135	260	Vivant avec des personnes apparentées (5).....	10.
185	50	210	250	35	185	Vivant avec des personnes non apparentées seulement.....	11.
655	175	405	365	65	815	Vivant seules.....	12.
4,245	3,300	4,335	5,470	3,460	4,200	Nombre de personnes dans les familles.....	13.
2.7	3.1	2.8	2.9	3.1	2.7	Nombre moyen de personnes par famille de recensement.....	14.
1,030	480	490	560	480	1,175	Nombre total de personnes de 65 ans et plus... et plus.....	15.
435	185	165	175	110	540	Nombre de personnes hors famille de 65 ans et plus.....	16.
80	75	75	75	75	95	Vivant avec des personnes apparentées (5).....	17.
5	10	5	5	5	35	Vivant avec des personnes non apparentées seulement.....	18.
345	105	85	90	35	410	Vivant seules.....	19.
590	300	325	380	370	635	Nombre de personnes de 65 ans et plus dans les familles.....	20.
<b>CARACTÉRISTIQUES DE LA FAMILLE ÉCONOMIQUE</b>							
<b>Familles économiques</b>							
1,570	1,050	1,520	1,870	1,075	1,570	Nombre total de familles économiques dans les ménages privés.....	21.
<b>selon la taille de la famille</b>							
850	375	680	780	355	875	2 personnes.....	22.
335	250	365	505	250	320	3 personnes.....	23.
240	260	300	355	280	220	4 personnes.....	24.
155	170	175	230	190	160	5 personnes ou plus.....	25.
<b>Personnes dans les ménages privés</b>							
5,315	3,675	5,185	6,370	3,695	5,455	Total.....	26.
845	225	615	615	95	1,000	Nombre de personnes seules.....	27.
4,470	3,450	4,575	5,755	3,600	4,455	Nombre de personnes dans la famille économique.....	28.
2.8	3.3	3.0	3.1	3.3	2.8	Nombre moyen de personnes par famille économique.....	29.

**Table 1. (continued)**  
**Selected Characteristics for Census Tracts, 1986 Census - 100% data**

No.	Characteristics	Toronto 241	Toronto 242	Toronto 243.01	Toronto 243.02	Toronto 244.01	Toronto 244.02
<b>POPULATION/LAND AREA</b>							
1.	Population, 1981(1).....	2,867	1,405	5,389	4,032	4,281A	4,710A
2.	Population, 1986.....	2,831	1,351	5,660	3,882	4,072	5,424
3.	Population percentage change, 1981-1986.....	-1.3%	-3.8%	5.0%	-3.7%	-4.9%	15.2%
4.	Land area in square kilometres, 1986.....	1,11	0,67	0,31	1,14	1,47	1,46
5.	Population density per square kilometre, 1986...	2 550,5	2 016,4	18 258,1	3 405,3	2 770,1	3 715,1
<b>POPULATION CHARACTERISTICS</b>							
6.	Total population.....	2,830	1,350	5,660	3,880	4,070	5,425
<b>by sex and age</b>							
7.	Male, total.....	1,400	650	2,750	1,950	2,050	2,650
8.	0 - 4 years.....	85	65	185	100	125	255
9.	5 - 9 years.....	65	40	155	120	120	215
10.	10 - 14 years.....	70	70	175	130	130	200
11.	15 - 19 years.....	100	75	185	180	185	255
12.	20 - 24 years.....	140	60	245	210	240	390
13.	25 - 34 years.....	225	85	445	340	355	530
14.	35 - 44 years.....	155	80	370	235	230	360
15.	45 - 54 years.....	190	70	355	260	270	235
16.	55 - 64 years.....	195	55	375	255	270	140
17.	65 - 74 years.....	115	35	205	95	105	55
18.	75 years and over.....	65	20	55	40	25	20
19.	Female, total.....	1,425	705	2,910	1,930	2,020	2,770
20.	0 - 4 years.....	85	55	170	85	120	245
21.	5 - 9 years.....	65	50	150	90	120	210
22.	10 - 14 years.....	75	60	140	115	130	240
23.	15 - 19 years.....	65	60	150	170	175	230
24.	20 - 24 years.....	115	70	290	205	205	390
25.	25 - 34 years.....	245	95	490	360	320	555
26.	35 - 44 years.....	160	105	415	280	250	405
27.	45 - 54 years.....	190	80	390	265	280	245
28.	55 - 64 years.....	210	55	415	220	275	150
29.	65 - 74 years.....	145	45	215	95	95	75
30.	75 years and over.....	75	30	80	55	55	35
<b>by marital status</b>							
31.	Single (never married), total.....	1,050	690	2,090	1,635	1,725	2,835
32.	Single (never married), 15 years of age and over.....	610	355	1,120	1,000	990	1,480
33.	Married (includes separated).....	1,570	545	3,100	2,020	2,125	2,285
34.	Widowed.....	175	70	260	140	155	135
35.	Divorced.....	35	45	215	90	70	170
<b>by mother tongue</b>							
36.	Single responses.....	2,620	1,275	5,105	3,575	3,850	5,145
37.	English.....	1,725	920	3,230	2,185	2,805	4,085
38.	French.....	20	15	85	35	25	45
39.	Non-official languages.....	875	340	1,785	1,350	1,015	1,010
40.	Italian.....	405	155	240	890	450	455
41.	Chinese.....	10	5	110	25	20	20
42.	Portuguese.....	25	20	115	30	25	20
43.	German.....	80	20	140	55	90	35
44.	Greek.....	15	-	45	25	60	40
45.	Other languages.....	345	140	1,135	320	370	440
46.	Multiple responses.....	210	75	555	305	220	280
47.	English and French.....	10	5	50	15	15	30
48.	English and non-official language(s).....	185	55	475	280	200	235
49.	French and non-official language(s).....	-	-	5	5	-	5
50.	English, French and non-official language(s).....	5	5	20	5	5	5
51.	Non-official languages.....	5	-	10	10	10	5



Tableau 1. (suite)

Certaines caractéristiques des secteurs de recensement, recensement de 1986 - données intégrales

Toronto 245	Toronto 246	Toronto 247	Toronto 248.01	Toronto 248.02	Toronto 249.01	Caractéristiques	N°
						<b>POPULATION/SUPERFICIE</b>	
7,278	4,042	7,174	7,384	5,718	4,678	Population, 1981(1).....	1.
7,009	3,601	6,803	10,037	5,498	9,567	Population, 1986.....	2.
-3.7%	-10.9%	-5.2%	35.9%	-3.8%	104.5%	Taux de variation de la population, 1981-1986...	3.
1,45	1,04	20,80	5,80	1,14	4,14	Superficie en kilomètres carrés, 1986.....	4.
4 833,8	3 462,5	327,1	1 730,5	4 822,8	2 310,9	Densité de la population par kilomètre carré, 1986.....	5.
						<b>CARACTÉRISTIQUES DE LA POPULATION</b>	
7,010	3,600	6,805	10,035	5,500	9,570	Population totale.....	6.
						<b>selon le sexe et l'âge</b>	
3,400	1,750	3,450	5,075	2,520	4,885	Hommes, total.....	7.
225	90	175	440	200	445	0 - 4 ans.....	8.
215	85	170	435	260	410	5 - 9 ans.....	9.
205	85	180	455	270	415	10 - 14 ans.....	10.
230	100	315	480	380	500	15 - 19 ans.....	11.
365	165	440	575	285	445	20 - 24 ans.....	12.
640	280	535	800	265	850	25 - 34 ans.....	13.
435	155	345	815	245	815	35 - 44 ans.....	14.
360	190	525	595	225	565	45 - 54 ans.....	15.
450	315	550	305	205	300	55 - 64 ans.....	16.
220	180	145	105	110	95	65 - 74 ans.....	17.
55	95	45	70	75	35	75 ans et plus.....	18.
3,610	1,855	3,355	4,960	2,980	4,680	Femmes, total.....	19.
255	90	170	410	160	370	0 - 4 ans.....	20.
220	65	160	405	225	415	5 - 9 ans.....	21.
220	75	190	395	310	385	10 - 14 ans.....	22.
210	100	260	415	345	445	15 - 19 ans.....	23.
320	145	435	505	255	395	20 - 24 ans.....	24.
685	255	525	915	345	910	25 - 34 ans.....	25.
405	155	340	830	420	805	35 - 44 ans.....	26.
400	215	570	535	320	540	45 - 54 ans.....	27.
465	340	500	270	200	270	55 - 64 ans.....	28.
260	180	150	120	160	105	65 - 74 ans.....	29.
165	240	60	160	240	45	75 ans et plus.....	30.
						<b>selon l'état matrimonial</b>	
2,805	1,230	2,825	4,735	2,980	4,385	Célibataires (jamais marié(e)s), total.....	31.
1,460	735	1,775	2,195	1,550	1,950	Célibataires (jamais marié(e)s), 15 ans et plus.....	32.
3,565	1,940	3,650	4,795	1,930	4,840	Marié(e)s (comprend séparé(e)s).....	33.
415	350	220	355	390	235	Veufs(ves).....	34.
220	80	110	155	200	105	Divorcé(e)s.....	35.
						<b>selon la langue maternelle</b>	
6,560	3,465	6,400	9,150	5,150	8,725	Réponses uniques.....	36.
4,505	2,785	4,675	6,245	4,105	5,265	Anglais.....	37.
60	40	50	65	55	70	Français.....	38.
2,000	640	1,675	2,840	995	3,390	Langues non officielles.....	39.
445	225	685	825	175	1,800	Italien.....	40.
45	20	35	215	65	170	Chinois.....	41.
50	10	30	125	45	95	Portugais.....	42.
110	65	160	100	80	90	Allemand.....	43.
70	25	85	80	20	80	Grec.....	44.
1,280	295	680	1,495	620	1,155	Autres langues.....	45.
450	135	405	885	345	840	Réponses multiples.....	46.
30	15	35	30	35	35	Anglais et français.....	47.
395	115	340	810	285	765	Anglais et langue(s) non officielle(s).....	48.
-	-	5	5	5	5	Français et langue(s) non officielle(s).....	49.
15	-	20	30	25	20	Anglais, français et langue(s) non officielle(s).....	50.
5	-	-	10	-	10	Langues non officielles.....	51.

**Table 1. (continued)**  
**Selected Characteristics for Census Tracts, 1986 Census - 100% data**

No.	Characteristics	Toronto 241	Toronto 242	Toronto 243.01	Toronto 243.02	Toronto 244.01	Toronto 244.02
<b>DWELLING CHARACTERISTICS</b>							
1.	Total number of occupied private dwellings.....	955	445	2,165	1,255	1,260	1,705
by tenure							
2.	Owned.....	865	215	1,675	660	905	415
3.	Rented.....	85	235	495	595	350	1,290
4.	On reserve (2).....	-	-	-	-	-	-
by type of dwelling							
5.	Single-detached house.....	915	235	75	630	845	305
6.	Apartment, 5 or more storeys.....	5	45	2,090	350	160	1,025
7.	Movable dwelling.....	-	-	-	-	-	-
8.	All other types (3).....	35	165	-	275	250	375
<b>HOUSEHOLD CHARACTERISTICS</b>							
Private Households							
9.	Total number of private households.....	950	450	2,170	1,255	1,255	1,705
by size of household							
10.	1 person.....	135	80	465	195	125	190
11.	2 persons.....	290	115	805	350	330	435
12.	3 persons.....	205	95	375	210	260	410
13.	4 - 5 persons.....	275	135	440	400	475	565
14.	6 - 9 persons.....	45	25	85	90	65	100
15.	10 or more persons.....	-	-	5	-	5	-
by number of families							
16.	Non-family household.....	160	100	580	255	165	380
17.	1 census family.....	765	340	1,515	930	1,045	1,285
18.	2 or more census families.....	35	10	70	65	45	40
Persons in Private Households							
19.	Total.....	2,825	1,345	5,650	3,870	4,060	5,410
20.	Average number of persons per household.....	3.0	3.0	2.6	3.1	3.2	3.2
<b>CENSUS FAMILY CHARACTERISTICS</b>							
Census families							
21.	Total number of census families in private households.....	825	355	1,660	1,070	1,140	1,360
by size of family							
22.	2 persons.....	330	120	840	410	395	425
23.	3 persons.....	215	95	380	230	275	380
24.	4 persons.....	200	85	315	275	310	345
25.	5 or more persons.....	75	60	125	150	160	225
by family structure and presence of children							
Number of husband-wife families.....							
26.	Number of husband-wife families.....	750	240	1,425	955	1,010	1,005
With no children at home.....							
27.	With no children at home.....	295	70	690	335	330	260
With children at home.....							
28.	With children at home.....	465	175	740	620	680	740
1 child at home.....							
29.	1 child at home.....	190	60	325	200	230	255
2 children at home.....							
30.	2 children at home.....	195	65	290	275	295	285
3 or more children at home.....							
31.	3 or more children at home.....	75	50	120	150	155	205
Number of lone-parent families.....							
32.	Number of lone-parent families.....	75	115	235	115	130	365
Male parent.....							
33.	Male parent.....	20	10	45	20	25	55
1 child at home.....							
34.	1 child at home.....	10	5	30	10	15	30
2 children at home.....							
35.	2 children at home.....	5	-	15	10	15	20
3 or more children at home.....							
36.	3 or more children at home.....	5	5	5	-	-	10
Female parent.....							
37.	Female parent.....	55	105	190	90	100	310
1 child at home.....							
38.	1 child at home.....	35	50	125	70	50	130
2 children at home.....							
39.	2 children at home.....	15	35	45	25	35	110
3 or more children at home.....							
40.	3 or more children at home.....	-	25	25	5	15	70

Tableau 1. (suite)

Certaines caractéristiques des secteurs de recensement, recensement de 1986 - données intégrales

Toronto 245	Toronto 246	Toronto 247	Toronto 248.01	Toronto 248.02	Toronto 249.01	Caractéristiques	N°
<b>CARACTÉRISTIQUES DU LOGEMENT</b>							
2,535	1,240	2,055	2,585	1,585	2,490	Nombre total de logements privés occupés.....	1.
selon le mode d'occupation							
1,215	855	1,645	2,105	585	2,140	Possédé.....	2.
1,315	390	415	480	1,000	350	Loué.....	3.
-	-	-	-	-	-	Dans une réserve (2).....	4.
selon le type de logement							
1,240	845	1,670	1,420	355	1,825	Maison individuelle non attenante.....	5.
610	50	200	350	395	15	Appartement, 5 étages ou plus.....	6.
-	-	-	-	-	-	Logement mobile.....	7.
690	355	185	815	835	650	Tous autres types (3).....	8.
<b>CARACTÉRISTIQUES DU MÉNAGE</b>							
Ménages privés							
2,535	1,240	2,055	2,585	1,585	2,495	Nombre total de ménages privés.....	8.
selon la taille du ménage							
535	235	175	125	370	80	1 personne.....	10.
720	390	595	475	185	365	2 personnes.....	11.
500	250	460	520	265	555	3 personnes.....	12.
690	330	695	1,130	565	1,230	4 - 5 personnes.....	13.
85	35	130	315	195	255	6 - 9 personnes.....	14.
-	-	5	20	5	10	10 personnes ou plus.....	15.
selon le nombre de familles							
655	265	225	230	400	120	Ménage non familial.....	16.
1,840	960	1,740	2,205	1,120	2,230	1 famille de recensement.....	17.
40	20	85	145	65	140	2 familles de recensement ou plus.....	18.
Personnes dans les ménages privés							
6,990	3,395	6,610	9,825	5,345	9,545	Total.....	19.
2.8	2.7	3.2	3.8	3.4	3.8	Nombre moyen de personnes par ménage.....	20.
<b>CARACTÉRISTIQUES DE LA FAMILLE DE RECENSEMENT</b>							
Familles de recensement							
1,920	995	1,920	2,510	1,255	2,515	Nombre total de familles de recensement dans les ménages privés.....	21.
selon la taille de la famille							
760	435	715	610	280	560	2 personnes.....	22.
475	235	485	600	305	620	3 personnes.....	23.
480	250	475	810	360	850	4 personnes.....	24.
200	75	250	490	315	495	5 personnes ou plus.....	25.
selon la structure de la famille et la présence d'enfants							
1,680	910	1,730	2,230	810	2,305	Nombre de familles époux-épouse.....	26.
620	380	600	475	190	460	Sans enfants à la maison.....	27.
1,060	525	1,130	1,755	615	1,845	Avec enfants à la maison.....	28.
395	210	425	505	160	540	1 enfant à la maison.....	29.
465	240	460	780	235	830	2 enfants à la maison.....	30.
195	75	245	475	225	475	3 enfants ou plus à la maison.....	31.
Nombre de familles monoparentales.....							32.
240	85	190	285	445	215	Parent de sexe masculin.....	33.
50	15	40	50	40	50	1 enfant à la maison.....	34.
30	10	30	25	15	25	2 enfants à la maison.....	35.
15	5	5	15	15	10	3 enfants ou plus à la maison.....	36.
10	5	5	10	10	15	Parent de sexe féminin.....	37.
185	65	155	235	410	160	1 enfant à la maison.....	38.
110	40	90	120	75	75	2 enfants à la maison.....	39.
65	20	50	80	135	65	3 enfants ou plus à la maison.....	40.
10	5	10	35	205	25		

Table 1. (continued)  
Selected Characteristics for Census Tracts, 1986 Census - 100% data

No.	Characteristics	Toronto 241	Toronto 242	Toronto 243.01	Toronto 243.02	Toronto 244.01	Toronto 244.02
<b>CENSUS FAMILY CHARACTERISTICS</b> (concluded)							
<b>Children in Census Families</b>							
1.	Total number of children at home.....	935	585	1,650	1,390	1,555	2,160
<b>by age</b>							
2.	Under 6 years of age.....	195	125	415	220	280	550
3.	6 - 14 years.....	235	195	540	410	450	755
4.	15 - 17 years.....	90	85	180	195	185	255
5.	18 - 24 years.....	260	130	375	410	470	485
6.	25 years and over.....	155	45	140	155	170	105
7.	Average number of children per census family(4).	1.1	1.6	1.0	1.3	1.4	1.6
<b>Persons in Private Households</b>							
<b>by census family status and living arrangements</b>							
8.	Total number of persons.....	2,825	1,345	5,645	3,875	4,060	5,410
9.	Number of non-family persons.....	310	165	910	460	365	890
10.	Living with relatives (5).....	115	50	245	150	155	295
11.	Living with non-relatives only.....	65	35	200	115	85	405
12.	Living alone.....	135	80	470	195	125	190
13.	Number of family persons.....	2,515	1,185	4,740	3,415	3,695	4,525
14.	Average number of persons per census family.....	3.1	3.3	2.9	3.2	3.2	3.3
15.	Total number of persons 65 years and over.....	400	130	555	280	275	180
16.	Number of non-family persons 65 years and over.....	120	55	170	95	90	95
17.	Living with relatives (5).....	45	10	35	60	45	55
18.	Living with non-relatives only.....	10	5	5	-	5	5
19.	Living alone.....	65	45	125	30	40	35
20.	Number of family persons 65 years and over..	280	75	385	185	185	85
<b>ECONOMIC FAMILY CHARACTERISTICS</b>							
<b>Economic families</b>							
21.	Total number of economic families in private households.....	805	355	1,640	1,020	1,115	1,380
<b>by size of family</b>							
22.	2 persons.....	285	110	785	330	330	380
23.	3 persons.....	205	85	350	210	260	360
24.	4 persons.....	200	85	310	250	305	345
25.	5 or more persons.....	115	70	200	230	220	290
<b>Persons in Private Households</b>							
26.	Total.....	2,825	1,345	5,645	3,875	4,065	5,410
27.	Number of unattached individuals.....	195	115	665	310	210	600
28.	Number of economic family persons.....	2,630	1,235	4,980	3,565	3,855	4,815
29.	Average number of persons per economic family...	3.3	3.4	3.0	3.5	3.5	3.5

Tableau 1. (suite)

Certains caractéristiques des secteurs de recensement, recensement de 1986 - données intégrales

Toronto 245	Toronto 246	Toronto 247	Toronto 248.01	Toronto 248.02	Toronto 249.01	Caractéristiques	N°
<b>CARACTÉRISTIQUES DE LA FAMILLE DE RECENSEMENT (fin)</b>							
<b>Enfants dans les familles de recensement</b>							
2,360	1,060	2,435	4,170	2,600	4,135	Nombre total d'enfants à la maison.....	1.
<b>selon l'âge</b>							
555	215	400	990	380	980	Moins de 6 ans.....	2.
770	280	630	1,500	945	1,430	6 - 14 ans.....	3.
255	115	290	515	400	565	15 - 17 ans.....	4.
560	310	850	955	715	925	18 - 24 ans.....	5.
220	150	265	200	155	230	25 ans et plus.....	6.
1.2	1.1	1.3	1.7	2.1	1.6	Nombre moyen d'enfants par famille de recensement (4).....	7.
<b>Personnes dans les ménages privés</b>							
<b>selon la situation des particuliers dans la famille de recensement et modalité de vie</b>							
6,995	3,390	6,615	9,825	5,350	9,550	Nombre total de personnes.....	8.
1,035	430	525	920	685	590	Nombre de personnes hors famille.....	9.
280	130	215	455	250	370	Vivant avec des personnes apparentées (5)....	10.
220	60	130	345	65	135	Vivant avec des personnes non apparentées seulement.....	11.
535	240	175	120	370	80	Vivant seules.....	12.
5,960	2,960	6,085	8,905	4,665	8,960	Nombre de personnes dans les familles.....	13.
3.1	3.0	3.2	3.5	3.7	3.6	Nombre moyen de personnes par famille de recensement.....	14.
700	495	405	280	500	280	Nombre total de personnes de 65 ans et plus... et plus.....	15.
320	205	120	125	340	120	Nombre de personnes hors famille de 65 ans et plus.....	16.
70	45	65	105	50	105	Vivant avec des personnes apparentées (5)...	17.
5	-	10	5	5	5	Vivant avec des personnes non apparentées seulement.....	18.
245	165	45	10	285	10	Vivant seules.....	19.
375	285	285	150	165	155	Nombre de personnes de 65 ans et plus dans les familles.....	20.
<b>CARACTÉRISTIQUES DE LA FAMILLE ÉCONOMIQUE</b>							
<b>Familles économiques</b>							
1,935	985	1,855	2,385	1,205	2,395	Nombre total de familles économiques dans les ménages privés.....	21.
<b>selon la taille de la famille</b>							
700	385	600	465	185	390	2 personnes.....	22.
475	240	450	515	265	545	3 personnes.....	23.
485	240	460	710	350	780	4 personnes.....	24.
270	120	350	700	400	680	5 personnes ou plus.....	25.
<b>Personnes dans les ménages privés</b>							
6,990	3,390	6,610	9,825	5,345	9,545	Total.....	26.
755	300	305	465	440	220	Nombre de personnes seules.....	27.
6,235	3,095	6,305	9,360	4,910	9,330	Nombre de personnes dans la famille économique.....	28.
3.2	3.1	3.4	3.9	4.1	3.9	Nombre moyen de personnes par famille économique.....	29.

Table 1. (continued)  
Selected Characteristics for Census Tracts, 1986 Census - 100% data

No.	Characteristics	Toronto 249.02	Toronto 250.01	Toronto 250.02	Toronto 250.03	Toronto 260.01	Toronto 260.02
<b>POPULATION/LAND AREA</b>							
1.	Population, 1981(1).....	7,805	5,023A	4,099	6,354A	6,417	6,621
2.	Population, 1986.....	7,484	4,817	5,038	7,534	6,086	7,323
3.	Population percentage change, 1981-1986.....	-4.1%	-4.1%	22.9%	18.6%	-5.2%	10.6%
4.	Land area in square kilometres, 1986.....	1.35	1.57	1.97	0.97	0.78	0.34
5.	Population density per square kilometre, 1986...	5 543.7	3 068.2	2 557.4	7 767.0	7 802.6	21 538.2
<b>POPULATION CHARACTERISTICS</b>							
6.	Total population.....	7,485	4,815	5,035	7,530	6,085	7,325
<b>by sex and age</b>							
7.	Male, total.....	3,745	2,325	2,500	3,730	2,875	3,515
8.	0 - 4 years.....	295	110	185	335	160	380
9.	5 - 9 years.....	245	115	140	255	180	325
10.	10 - 14 years.....	240	165	160	250	185	245
11.	15 - 19 years.....	380	240	210	310	210	235
12.	20 - 24 years.....	540	255	290	495	260	270
13.	25 - 34 years.....	660	350	415	880	550	795
14.	35 - 44 years.....	435	270	290	500	455	640
15.	45 - 54 years.....	460	335	310	320	340	250
16.	55 - 64 years.....	330	310	340	250	285	190
17.	65 - 74 years.....	125	100	125	100	180	130
18.	75 years and over.....	25	65	50	30	70	55
19.	Female, total.....	3,740	2,495	2,540	3,800	3,215	3,805
20.	0 - 4 years.....	265	120	170	335	185	325
21.	5 - 9 years.....	240	120	135	245	170	320
22.	10 - 14 years.....	240	135	135	215	170	230
23.	15 - 19 years.....	365	205	210	335	180	190
24.	20 - 24 years.....	495	255	295	525	290	360
25.	25 - 34 years.....	640	330	415	850	560	935
26.	35 - 44 years.....	485	280	325	510	540	605
27.	45 - 54 years.....	490	360	345	330	405	290
28.	55 - 64 years.....	330	280	310	280	380	245
29.	65 - 74 years.....	125	125	135	125	235	240
30.	75 years and over.....	55	285	70	45	95	65
<b>by marital status</b>							
31.	Single (never married), total.....	3,470	1,925	2,115	3,495	2,665	3,290
32.	Single (never married), 15 years of age and over.....	1,935	1,155	1,195	1,845	1,625	1,465
33.	Married (includes separated).....	3,595	2,440	2,640	3,600	2,900	3,425
34.	Widowed.....	215	350	175	195	300	325
35.	Divorced.....	200	100	105	245	220	285
<b>by mother tongue</b>							
36.	Single responses.....	6,900	4,475	4,735	7,070	5,480	6,625
37.	English.....	4,690	3,060	3,220	5,565	2,880	3,415
38.	French.....	50	50	60	90	65	70
39.	Non-official languages.....	2,155	1,365	1,455	1,415	2,535	3,145
40.	Italian.....	735	585	735	130	25	25
41.	Chinese.....	125	35	10	50	685	320
42.	Portuguese.....	65	50	20	15	30	25
43.	German.....	95	115	135	80	130	30
44.	Greek.....	55	30	45	15	365	655
45.	Other languages.....	1,075	555	510	1,115	1,295	2,085
46.	Multiple responses.....	585	345	305	470	610	695
47.	English and French.....	45	15	10	55	45	30
48.	English and non-official language(s).....	505	300	275	395	535	615
49.	French and non-official language(s).....	10	-	5	-	-	10
50.	English, French and non-official language(s).....	25	15	10	15	20	30
51.	Non-official languages.....	10	10	5	-	10	15

Tableau 1. (suite)

Certains caractéristiques des secteurs de recensement, recensement de 1986 - données intégrales

Toronto 260.03	Toronto 261	Toronto 262.01	Toronto 262.02	Toronto 263.01	Toronto 263.02	Caractéristiques	N°
						<b>POPULATION/SUPERFICIE</b>	
4,911	4,745	3,144	6,381	5,382A	2,497A	Population, 1981(1).....	1.
4,826	4,574	4,112	6,322	5,494	2,293	Population, 1986.....	2.
-1.7%	-3.6%	30.8%	-0.9%	2.1%	-8.2%	Taux de variation de la population, 1981-1986...	3.
1,42	1,94	0,65	2,10	2,42	2,11	Superficie en kilomètres carrés, 1986.....	4.
3 398,6	2 357,7	6 326,2	3 010,5	2 270,2	1 086,7	Densité de la population par kilomètre carré, 1986.....	5.
						<b>CARACTÉRISTIQUES DE LA POPULATION</b>	
4,825	4,575	4,115	6,320	5,495	2,290	Population totale.....	6.
						<b>selon le sexe et l'âge</b>	
2,300	2,020	1,950	3,030	2,410	1,025	Hommes, total.....	7.
190	145	65	220	85	40	0 - 4 ans.....	8.
190	130	50	145	70	45	5 - 9 ans.....	9.
165	150	70	175	70	50	10 - 14 ans.....	10.
180	170	90	190	85	85	15 - 19 ans.....	11.
250	205	260	335	185	95	20 - 24 ans.....	12.
440	305	580	615	410	140	25 - 34 ans.....	13.
370	220	215	350	300	115	35 - 44 ans.....	14.
220	205	210	340	265	125	45 - 54 ans.....	15.
190	215	230	385	410	175	55 - 64 ans.....	16.
85	165	130	225	355	90	65 - 74 ans.....	17.
15	120	55	60	180	75	75 ans et plus.....	18.
2,525	2,555	2,155	3,290	3,080	1,265	Femmes, total.....	19.
165	125	85	155	75	50	0 - 4 ans.....	20.
195	140	50	150	55	45	5 - 9 ans.....	21.
185	155	50	135	55	50	10 - 14 ans.....	22.
175	170	95	210	80	80	15 - 19 ans.....	23.
240	215	320	400	215	90	20 - 24 ans.....	24.
520	390	550	670	535	125	25 - 34 ans.....	25.
470	330	245	420	335	150	35 - 44 ans.....	26.
230	265	210	375	335	160	45 - 54 ans.....	27.
200	245	280	435	590	190	55 - 64 ans.....	28.
115	270	170	230	535	150	65 - 74 ans.....	29.
35	265	105	115	275	175	75 ans et plus.....	30.
						<b>selon l'état matrimonial</b>	
2,295	1,905	1,530	2,580	1,570	820	Célibataires (jamais marié(e)s), total.....	31.
1,210	1,070	1,155	1,605	1,170	535	Célibataires (jamais marié(e)s), 15 ans et plus.....	32.
2,205	1,980	2,190	3,245	3,065	1,170	Marié(e)s (comprend séparé(e)s).....	33.
140	490	215	270	545	245	Veufs (ves).....	34.
185	195	180	230	315	60	Divorcé(e)s.....	35.
						<b>selon la langue maternelle</b>	
4,450	4,235	3,955	5,990	5,300	2,210	Réponses uniques.....	36.
2,580	3,020	3,090	4,390	4,450	1,760	Anglais.....	37.
65	45	75	85	90	30	Français.....	38.
1,805	1,165	785	1,515	760	420	Langues non officielles.....	39.
15	110	85	225	20	10	Italien.....	40.
425	225	90	145	65	75	Chinois.....	41.
10	20	15	45	15	-	Portugais.....	42.
50	50	80	110	115	55	Allemand.....	43.
530	160	115	315	20	10	Grec.....	44.
765	600	400	670	515	270	Autres langues.....	45.
375	340	160	330	195	80	Réponses multiples.....	46.
25	25	30	35	25	10	Anglais et français.....	47.
320	310	120	280	140	60	Anglais et langue(s) non officielle(s).....	48.
5	-	-	5	5	5	Français et langue(s) non officielle(s).....	49.
25	5	5	15	20	-	Anglais, français et langue(s) non officielle(s).....	50.
-	-	-	5	5	-	Langues non officielles.....	51.

Voir nota, renvoi(s) et abréviation(s) sur l'encart à la fin de la publication.

**Table 1. (continued)**  
**Selected Characteristics for Census Tracts, 1986 Census - 100% data**

No.	Characteristics	Toronto 249.02	Toronto 250.01	Toronto 250.02	Toronto 250.03	Toronto 260.01	Toronto 260.02
<b>DWELLING CHARACTERISTICS</b>							
1.	Total number of occupied private dwellings.....	2,245	1,360	1,595	2,485	2,250	2,765
by tenure							
2.	Owned.....	1,010	990	1,090	25	1,610	20
3.	Rented.....	1,235	375	505	2,460	640	2,745
4.	On reserve (2).....	-	-	-	-	-	-
by type of dwelling							
5.	Single-detached house.....	670	765	1,015	-	-	-
6.	Apartment, 5 or more storeys.....	1,320	230	360	2,470	1,895	2,375
7.	Movable dwelling.....	-	-	-	-	-	-
8.	All other types (3).....	265	365	225	10	355	390
<b>HOUSEHOLD CHARACTERISTICS</b>							
<b>Private Households</b>							
9.	Total number of private households.....	2,250	1,360	1,595	2,485	2,250	2,765
by size of household							
10.	1 person.....	215	110	115	305	565	690
11.	2 persons.....	540	340	490	785	645	725
12.	3 persons.....	500	340	390	560	415	610
13.	4 - 5 persons.....	825	480	525	675	515	650
14.	6 - 9 persons.....	170	95	75	155	110	90
15.	10 or more persons.....	-	-	-	-	-	-
by number of families							
16.	Non-family household.....	335	145	175	550	750	825
17.	1 census family.....	1,830	1,165	1,380	1,870	1,430	1,880
18.	2 or more census families.....	80	55	40	65	70	55
<b>Persons in Private Households</b>							
19.	Total.....	7,470	4,520	5,020	7,500	6,070	7,305
20.	Average number of persons per household.....	3.3	3.3	3.1	3.0	2.7	2.6
<b>CENSUS FAMILY CHARACTERISTICS</b>							
<b>Census families</b>							
21.	Total number of census families in private households.....	2,000	1,270	1,460	2,000	1,575	2,000
by size of family							
22.	2 persons.....	640	430	540	810	675	760
23.	3 persons.....	500	335	390	545	390	610
24.	4 persons.....	585	315	350	410	345	450
25.	5 or more persons.....	275	195	180	240	165	180
by family structure and presence of children							
26.	Number of husband-wife families.....	1,645	1,145	1,250	1,570	1,315	1,535
27.	With no children at home.....	475	375	425	585	515	550
28.	With children at home.....	1,175	770	825	985	795	985
29.	1 child at home.....	385	285	325	410	315	425
30.	2 children at home.....	530	295	325	350	325	400
31.	3 or more children at home.....	265	190	170	220	155	160
32.	Number of lone-parent families.....	350	130	205	425	260	465
33.	Male parent.....	50	30	30	80	35	50
34.	1 child at home.....	30	20	20	50	15	25
35.	2 children at home.....	15	10	5	20	10	20
36.	3 or more children at home.....	5	5	5	5	5	5
37.	Female parent.....	310	95	175	350	225	415
38.	1 child at home.....	145	40	100	170	140	185
39.	2 children at home.....	100	40	55	115	65	165
40.	3 or more children at home.....	65	15	20	65	25	70



Tableau 1. (suite)

Certaines caractéristiques des secteurs de recensement, recensement de 1986 - données intégrales

Toronto 260.03	Toronto 261	Toronto 262.01	Toronto 262.02	Toronto 263.01	Toronto 263.02	Caractéristiques	N°
<b>CARACTÉRISTIQUES DU LOGEMENT</b>							
1,660	1,855	2,050	2,455	2,960	840	Nombre total de logements privés occupés.....	1.
<b>selon le mode d'occupation</b>							
660	520	470	935	570	585	Possédé.....	2.
1,010	1,335	1,585	1,510	2,385	250	Loué.....	3.
-	-	-	-	-	-	Dans une réserve (2).....	4.
<b>selon le type de logement</b>							
-	90	450	745	240	240	Maison individuelle non attenante.....	5.
1,180	1,010	920	690	1,840	65	Appartement, 5 étages ou plus.....	6.
-	5	-	-	-	-	Logement mobile.....	7.
485	760	680	1,020	880	540	Tous autres types (3).....	8.
<b>CARACTÉRISTIQUES DU MÉNAGE</b>							
<b>Ménages privés</b>							
1,660	1,855	2,055	2,455	2,955	840	Nombre total de ménages privés.....	9.
<b>selon la taille du ménage</b>							
270	640	780	600	1,220	190	1 personne.....	10.
450	475	795	825	1,230	285	2 personnes.....	11.
410	300	265	420	310	145	3 personnes.....	12.
470	365	205	540	190	205	4 - 5 personnes.....	13.
65	70	10	75	10	20	6 - 9 personnes.....	14.
-	-	-	-	-	-	10 personnes ou plus.....	15.
<b>selon le nombre de familles</b>							
400	725	925	710	1,375	220	Ménage non familial.....	16.
1,225	1,095	1,110	1,690	1,575	615	1 famille de recensement.....	17.
35	40	15	55	10	10	2 familles de recensement ou plus.....	18.
<b>Personnes dans les ménages privés</b>							
4,815	4,560	4,105	6,310	5,480	2,155	Total.....	19.
2.9	2.5	2.0	2.6	1.9	2.6	Nombre moyen de personnes par ménage.....	20.
<b>CARACTÉRISTIQUES DE LA FAMILLE DE RECENSEMENT</b>							
<b>Familles de recensement</b>							
1,300	1,170	1,145	1,800	1,595	630	Nombre total de familles de recensement dans les ménages privés.....	21.
<b>selon la taille de la famille</b>							
495	520	735	865	1,150	290	2 personnes.....	22.
360	290	240	400	265	130	3 personnes.....	23.
295	225	140	385	135	160	4 personnes.....	24.
150	130	35	150	45	45	5 personnes ou plus.....	25.
<b>selon la structure de la famille et la présence d'enfants</b>							
<b>Nombre de familles époux-épouse.....</b>							
975	875	990	1,515	1,390	550	Nombre de familles époux-épouse.....	26.
330	385	615	685	995	235	Sans enfants à la maison.....	27.
645	490	370	835	395	315	Avec enfants à la maison.....	28.
255	200	210	320	215	115	1 enfant à la maison.....	29.
265	180	140	365	135	150	2 enfants à la maison.....	30.
130	110	35	155	40	45	3 enfants ou plus à la maison.....	31.
<b>Nombre de familles monoparentales.....</b>							
320	295	155	285	200	80	Nombre de familles monoparentales.....	32.
35	35	30	35	30	10	Parent de sexe masculin.....	33.
20	15	20	20	25	5	1 enfant à la maison.....	34.
15	10	5	15	10	5	2 enfants à la maison.....	35.
-	5	-	5	-	-	3 enfants ou plus à la maison.....	36.
290	265	125	245	170	70	Parent de sexe féminin.....	37.
145	120	90	160	130	50	1 enfant à la maison.....	38.
95	85	25	60	40	15	2 enfants à la maison.....	39.
50	65	5	15	-	10	3 enfants ou plus à la maison.....	40.

Voir nota, renvoi(s) et abréviation(s) sur l'encart à la fin de la publication.

Table 1. (continued)  
Selected Characteristics for Census Tracts, 1986 Census - 100% data

No.	Characteristics	Toronto 249.02	Toronto 250.01	Toronto 250.02	Toronto 250.03	Toronto 260.01	Toronto 260.02
<b>CENSUS FAMILY CHARACTERISTICS</b> (concluded)							
<b>Children in Census Families</b>							
1.	Total number of children at home.....	2,935	1,720	1,870	2,600	1,905	2,560
by age							
2.	Under 6 years of age.....	640	250	400	750	405	845
3.	6 - 14 years.....	840	490	490	835	615	945
4.	15 - 17 years.....	375	250	220	300	210	240
5.	18 - 24 years.....	855	555	565	555	430	380
6.	25 years and over.....	225	175	195	160	250	150
7.	Average number of children per census family(4).	1.5	1.4	1.3	1.3	1.2	1.3
<b>Persons in Private Households</b>							
by census family status and living arrangements							
8.	Total number of persons.....	7,470	4,520	5,025	7,500	6,070	7,305
9.	Number of non-family persons.....	890	385	445	1,335	1,275	1,210
10.	Living with relatives (5).....	415	175	195	515	400	330
11.	Living with non-relatives only.....	260	100	135	520	315	185
12.	Living alone.....	210	105	115	300	565	695
13.	Number of family persons.....	6,575	4,135	4,580	6,165	4,790	6,100
14.	Average number of persons per census family....	3.3	3.3	3.1	3.1	3.0	3.0
15.	Total number of persons 65 years and over....	335	295	370	305	575	485
16.	Number of non-family persons 65 years and over.....	120	95	110	95	215	285
17.	Living with relatives (5).....	80	55	60	40	90	50
18.	Living with non-relatives only.....	5	5	10	5	10	10
19.	Living alone.....	35	35	40	50	120	220
20.	Number of family persons 65 years and over..	215	200	255	205	355	205
<b>ECONOMIC FAMILY CHARACTERISTICS</b>							
<b>Economic Families</b>							
21.	Total number of economic families in private households.....	1,980	1,240	1,450	2,020	1,585	1,995
by size of family							
22.	2 persons.....	545	350	495	740	590	665
23.	3 persons.....	470	330	380	505	390	595
24.	4 persons.....	555	300	350	425	340	465
25.	5 or more persons.....	410	255	235	355	260	265
<b>Persons in Private Households</b>							
26.	Total.....	7,465	4,515	5,025	7,500	6,070	7,305
27.	Number of unattached individuals.....	480	210	250	825	880	880
28.	Number of economic family persons.....	6,990	4,310	4,775	6,680	5,190	6,425
29.	Average number of persons per economic family...	3.5	3.5	3.3	3.3	3.3	3.2

Tableau 1. (suite)

Certaines caractéristiques des secteurs de recensement, recensement de 1986 - données intégrales

Toronto 260.03	Toronto 261	Toronto 262.01	Toronto 262.02	Toronto 263.01	Toronto 263.02	Caractéristiques	N°
<b>CARACTÉRISTIQUES DE LA FAMILLE DE RECENSEMENT (fin)</b>							
<b>Enfants dans les familles de recensement</b>							
1,765	1,505	780	1,935	870	680	Nombre total d'enfants à la maison.....	1.
<b>selon l'âge</b>							
425	315	165	420	180	115	Moins de 6 ans.....	2.
640	495	200	535	215	170	6 - 14 ans.....	3.
190	185	80	220	75	95	15 - 17 ans.....	4.
370	365	215	525	255	210	18 - 24 ans.....	5.
140	150	110	235	145	95	25 ans et plus.....	6.
1.4	1.3	0.7	1.1	0.5	1.1	Nombre moyen d'enfants par famille de recensement(4).....	7.
<b>Personnes dans les ménages privés</b>							
<b>selon la situation des particuliers dans la famille de recensement et modalité de vie</b>							
4,815	4,565	4,100	6,310	5,480	2,155	Nombre total de personnes.....	8.
775	1,015	1,190	1,055	1,625	300	Nombre de personnes hors famille.....	9.
290	210	170	295	195	55	Vivant avec des personnes apparentées(5).....	10.
215	160	245	160	205	50	Vivant avec des personnes non apparentées seulement.....	11.
270	645	780	595	1,225	190	Vivant seules.....	12.
4,040	3,550	2,910	5,250	3,855	1,860	Nombre de personnes dans les familles.....	13.
3.1	3.0	2.5	2.9	2.4	3.0	Nombre moyen de personnes par famille de recensement.....	14.
250	815	455	625	1,345	355	Nombre total de personnes de 65 ans et plus... et plus.....	15.
80	485	185	200	510	125	Nombre de personnes hors famille de 65 ans et plus.....	16.
40	45	40	80	70	25	Vivant avec des personnes apparentées(5).....	17.
5	5	10	15	25	5	Vivant avec des personnes non apparentées seulement.....	18.
35	430	140	105	420	95	Vivant seules.....	19.
175	330	270	425	835	235	Nombre de personnes de 65 ans et plus dans les familles.....	20.
<b>CARACTÉRISTIQUES DE LA FAMILLE ÉCONOMIQUE</b>							
<b>Familles économiques</b>							
1,325	1,170	1,180	1,800	1,650	635	Nombre total de familles économiques dans les ménages privés.....	21.
<b>selon la taille de la famille</b>							
430	460	730	790	1,165	280	2 personnes.....	22.
380	285	245	405	295	140	3 personnes.....	23.
310	225	150	375	140	160	4 personnes.....	24.
200	200	55	230	55	55	5 personnes ou plus.....	25.
<b>Personnes dans les ménages privés</b>							
4,815	4,560	4,105	6,310	5,480	2,160	Total.....	26.
485	805	1,025	760	1,425	240	Nombre de personnes seules.....	27.
4,325	3,765	3,080	5,555	4,055	1,915	Nombre de personnes dans la famille économique.....	28.
3.3	3.2	2.6	3.1	2.5	3.0	Nombre moyen de personnes par famille économique.....	29.

Table 1. (continued)  
Selected Characteristics for Census Tracts, 1986 Census - 100% data

No.	Characteristics	Toronto 264	Toronto 265	Toronto 266	Toronto 267	Toronto 268	Toronto 269
<b>POPULATION/LAND AREA</b>							
1.	Population, 1981(1).....	1,580	3,338	2,877	7,204	6,112	6,548
2.	Population, 1986.....	1,493	3,295	2,752	7,084	5,408	6,055
3.	Population percentage change, 1981-1986.....	-5.5%	-1.3%	-4.3%	-1.7%	-11.5%	-7.5%
4.	Land area in square kilometres, 1986.....	3.47	2.85	2.90	2.75	3.37	2.56
5.	Population density per square kilometre, 1986...	430.3	1 156.1	949.0	2 576.0	1 604.7	2 365.2
<b>POPULATION CHARACTERISTICS</b>							
6.	Total population.....	1,495	3,295	2,750	7,080	5,405	6,055
by sex and age							
7.	Male, total.....	730	1,725	1,335	3,420	2,535	2,965
8.	0 - 4 years.....	25	80	55	155	100	150
9.	5 - 9 years.....	40	85	75	215	125	95
10.	10 - 14 years.....	60	80	75	330	110	125
11.	15 - 19 years.....	80	95	130	350	195	195
12.	20 - 24 years.....	75	110	130	350	255	390
13.	25 - 34 years.....	65	140	90	300	355	705
14.	35 - 44 years.....	70	195	160	455	305	370
15.	45 - 54 years.....	105	135	205	540	335	305
16.	55 - 64 years.....	110	235	180	475	425	410
17.	65 - 74 years.....	65	275	160	190	235	170
18.	75 years and over.....	30	300	80	60	95	55
19.	Female, total.....	765	1,570	1,420	3,660	2,875	3,090
20.	0 - 4 years.....	25	80	55	130	115	120
21.	5 - 9 years.....	35	70	65	200	115	125
22.	10 - 14 years.....	45	70	90	310	105	115
23.	15 - 19 years.....	75	80	105	395	160	185
24.	20 - 24 years.....	85	150	115	335	265	480
25.	25 - 34 years.....	70	165	105	390	360	605
26.	35 - 44 years.....	115	220	205	625	360	430
27.	45 - 54 years.....	120	150	210	560	375	380
28.	55 - 64 years.....	105	195	195	405	485	410
29.	65 - 74 years.....	60	175	165	205	335	190
30.	75 years and over.....	40	220	105	100	195	55
by marital status							
31.	Single (never married), total.....	670	1,195	1,065	3,220	1,990	2,460
32.	Single (never married), 15 years of age and over.....	445	735	645	1,880	1,325	1,735
33.	Married (includes separated).....	725	1,685	1,520	3,550	2,880	3,160
34.	Widowed.....	75	335	135	220	375	215
35.	Divorced.....	20	85	30	90	160	220
by mother tongue							
36.	Single responses.....	1,420	3,260	2,710	6,825	5,225	5,735
37.	English.....	1,080	2,980	2,345	5,265	4,105	4,515
38.	French.....	25	50	35	80	95	165
39.	Non-official languages.....	315	235	335	1,485	1,025	1,050
40.	Italian.....	5	10	25	40	25	25
41.	Chinese.....	75	20	30	535	195	210
42.	Portuguese.....	-	-	5	5	5	20
43.	German.....	45	30	60	95	140	140
44.	Greek.....	5	5	5	35	50	60
45.	Other languages.....	185	160	210	770	615	590
46.	Multiple responses.....	75	35	35	255	185	325
47.	English and French.....	15	15	10	15	15	60
48.	English and non-official language(s).....	40	20	25	205	160	235
49.	French and non-official language(s).....	-	5	-	10	-	5
50.	English, French and non-official language(s).....	5	-	5	20	5	20
51.	Non-official languages.....	5	-	-	10	5	5

Tableau 1. (suite)

Certaines caractéristiques des secteurs de recensement, recensement de 1986 - données intégrales

Toronto 270.01	Toronto 270.02	Toronto 271.01	Toronto 271.02	Toronto 272.01	Toronto 272.02	Caractéristiques	N°
						<b>POPULATION/SUPERFICIE</b>	
5,025	4,293	2,883A	4,748A	5,795A	5,504A	Population, 1981(1).....	1.
4,809	4,132	2,705	4,460	5,577	5,147	Population, 1986.....	2.
-4.3%	-3.8%	-6.2%	-6.1%	-3.8%	-6.5%	Taux de variation de la population, 1981-1986...	3.
1,14	0,80	0,91	0,75	0,46	1,02	Superficie en kilomètres carrés, 1986.....	4.
4 218,4	5 165,0	2 972,5	5 946,7	12 123,9	5 046,1	Densité de la population par kilomètre carré, 1986.....	5.
						<b>CARACTÉRISTIQUES DE LA POPULATION</b>	
4,810	4,135	2,705	4,460	5,575	5,145	Population totale.....	6.
						<b>selon le sexe et l'âge</b>	
2,375	1,940	1,340	2,080	2,615	2,495	Hommes, total.....	7.
145	110	70	105	220	115	0 - 4 ans.....	8.
115	100	75	105	175	150	5 - 9 ans.....	9.
155	130	80	140	150	150	10 - 14 ans.....	10.
190	165	100	175	180	215	15 - 19 ans.....	11.
270	190	155	205	285	290	20 - 24 ans.....	12.
495	385	195	335	695	380	25 - 34 ans.....	13.
325	260	145	270	360	300	35 - 44 ans.....	14.
270	200	170	275	210	385	45 - 54 ans.....	15.
275	230	225	290	200	315	55 - 64 ans.....	16.
90	115	90	135	95	145	65 - 74 ans.....	17.
55	50	25	50	45	50	75 ans et plus.....	18.
2,430	2,195	1,365	2,380	2,965	2,650	Femmes, total.....	19.
120	110	60	100	195	100	0 - 4 ans.....	20.
100	100	60	105	150	130	5 - 9 ans.....	21.
130	135	85	110	140	145	10 - 14 ans.....	22.
155	150	75	150	190	240	15 - 19 ans.....	23.
230	235	140	250	390	250	20 - 24 ans.....	24.
500	435	180	370	720	360	25 - 34 ans.....	25.
370	315	180	325	410	410	35 - 44 ans.....	26.
325	250	195	340	285	445	45 - 54 ans.....	27.
275	245	220	330	280	330	55 - 64 ans.....	28.
145	155	115	210	145	165	65 - 74 ans.....	29.
75	60	45	95	60	80	75 ans et plus.....	30.
						<b>selon l'état matrimonial</b>	
1,990	1,685	1,085	1,775	2,485	2,155	Célibataires (jamais marié(e)s), total.....	31.
1,210	1,000	660	1,110	1,455	1,365	Célibataires (jamais marié(e)s), 15 ans et plus.....	32.
2,470	2,105	1,455	2,295	2,630	2,595	Marié(e)s (comprend séparé(e)s).....	33.
175	155	105	255	215	260	Veufs (ves).....	34.
175	185	60	130	245	140	Divorcé(e)s.....	35.
						<b>selon la langue maternelle</b>	
4,605	4,025	2,590	4,310	5,290	4,815	Réponses uniques.....	36.
3,620	3,395	2,030	3,595	4,090	3,210	Anglais.....	37.
130	70	25	85	135	125	Français.....	38.
850	555	535	635	1,070	1,480	Langues non officielles.....	39.
105	20	45	50	60	125	Italien.....	40.
85	100	80	60	200	370	Chinois.....	41.
10	5	5	5	15	70	Portugais.....	42.
90	60	50	65	75	105	Allemand.....	43.
45	55	70	60	105	220	Grec.....	44.
510	310	280	390	605	590	Autres langues.....	45.
205	105	115	150	285	330	Réponses multiples.....	46.
40	30	10	30	35	30	Anglais et français.....	47.
145	70	90	105	240	280	Anglais et langue(s) non officielle(s).....	48.
-	-	5	-	5	-	Français et langue(s) non officielle(s).....	49.
10	-	5	5	10	10	Anglais, français et langue(s) non officielle(s).....	50.
5	-	-	-	5	5	Langues non officielles.....	51.

Table 1. (continued)  
Selected Characteristics for Census Tracts, 1986 Census - 100% data

No.	Characteristics	Toronto 264	Toronto 265	Toronto 266	Toronto 267	Toronto 268	Toronto 269
<b>DWELLING CHARACTERISTICS</b>							
1.	Total number of occupied private dwellings.....	405	980	935	2,060	2,100	2,455
by tenure							
2.	Owned.....	380	895	905	1,750	1,485	1,055
3.	Rented.....	25	85	30	310	610	1,400
4.	On reserve (2).....	-	-	-	-	-	-
by type of dwelling							
5.	Single-detached house.....	395	905	920	1,725	1,265	660
6.	Apartment, 5 or more storeys.....	-	5	-	270	315	1,545
7.	Movable dwelling.....	-	-	-	-	-	-
8.	All other types (3).....	15	70	10	55	520	250
<b>HOUSEHOLD CHARACTERISTICS</b>							
Private Households							
9.	Total number of private households.....	405	980	935	2,060	2,100	2,455
by size of household							
10.	1 person.....	35	175	120	235	465	520
11.	2 persons.....	110	365	325	470	760	970
12.	3 persons.....	65	155	155	320	390	480
13.	4 - 5 persons.....	160	265	285	845	445	450
14.	6 - 9 persons.....	40	25	45	190	40	40
15.	10 or more persons.....	-	-	-	5	-	-
by number of families							
16.	Non-family household.....	45	225	160	270	555	780
17.	1 census family.....	350	760	765	1,750	1,520	1,650
18.	2 or more census families.....	10	5	10	40	15	20
Persons in Private Households							
19.	Total.....	1,410	2,645	2,745	7,070	5,285	6,040
20.	Average number of persons per household.....	3.5	2.7	2.9	3.4	2.5	2.5
<b>CENSUS FAMILY CHARACTERISTICS</b>							
Census families							
21.	Total number of census families in private households.....	375	760	785	1,830	1,555	1,695
by size of family							
22.	2 persons.....	130	355	335	505	750	870
23.	3 persons.....	65	135	145	360	370	410
24.	4 persons.....	95	180	170	550	310	325
25.	5 or more persons.....	85	90	130	415	130	95
by family structure and presence of children							
26.	Number of husband-wife families.....	345	700	735	1,705	1,370	1,450
27.	With no children at home.....	115	310	310	440	635	735
28.	With children at home.....	230	385	425	1,260	735	720
29.	1 child at home.....	60	115	135	320	315	315
30.	2 children at home.....	85	180	165	530	300	310
31.	3 or more children at home.....	80	90	125	410	125	90
32.	Number of lone-parent families.....	30	65	50	125	185	240
33.	Male parent.....	10	15	15	35	40	50
34.	1 child at home.....	5	10	5	15	30	35
35.	2 children at home.....	-	5	5	10	5	15
36.	3 or more children at home.....	5	-	-	5	5	5
37.	Female parent.....	15	45	40	95	150	195
38.	1 child at home.....	10	35	20	40	90	100
39.	2 children at home.....	5	15	10	30	45	75
40.	3 or more children at home.....	-	5	5	15	15	15

Tableau 1. (suite)

Certaines caractéristiques des secteurs de recensement, recensement de 1986 - données intégrales

Toronto 270.01	Toronto 270.02	Toronto 271.01	Toronto 271.02	Toronto 272.01	Toronto 272.02	Caractéristiques	N°
<b>CARACTÉRISTIQUES DU LOGEMENT</b>							
1,815	1,560	880	1,710	2,225	1,685	Nombre total de logements privés occupés.....	1.
selon le mode d'occupation							
535	420	705	470	315	1,455	Possédé.....	2.
1,280	1,140	175	1,235	1,910	230	Loué.....	3.
-	-	-	-	-	-	Dans une réserve (2).....	4.
selon le type de logement							
360	345	595	470	30	155	Maison individuelle non attenante.....	5.
485	700	110	950	1,600	575	Appartement, 5 étages ou plus.....	6.
-	-	-	-	-	-	Logement mobile.....	7.
970	520	180	295	590	950	Tous autres types (3).....	8.
<b>CARACTÉRISTIQUES DU MÉNAGE</b>							
Ménages privés							
1,815	1,560	885	1,705	2,225	1,685	Nombre total de ménages privés.....	9.
selon la taille du ménage							
385	345	105	395	565	250	1 personne.....	10.
600	545	265	545	745	455	2 personnes.....	11.
345	265	190	330	430	365	3 personnes.....	12.
440	355	280	395	430	515	4 - 5 personnes.....	13.
45	55	50	40	60	100	6 - 9 personnes.....	14.
-	-	-	-	-	5	10 personnes ou plus.....	15.
selon le nombre de familles							
500	430	125	460	740	320	Ménage non familial.....	16.
1,295	1,110	730	1,235	1,455	1,305	1 famille de recensement.....	17.
20	20	25	15	30	60	2 familles de recensement ou plus.....	18.
Personnes dans les ménages privés							
4,800	4,115	2,700	4,425	5,565	5,135	Total.....	19.
2.6	2.6	3.1	2.6	2.5	3.0	Nombre moyen de personnes par ménage.....	20.
<b>CARACTÉRISTIQUES DE LA FAMILLE DE RECENSEMENT</b>							
Familles de recensement							
1,340	1,155	780	1,265	1,515	1,425	Nombre total de familles de recensement dans les ménages privés.....	21.
selon la taille de la famille							
575	535	295	560	715	545	2 personnes.....	22.
335	255	190	310	405	360	3 personnes.....	23.
315	240	210	280	270	335	4 personnes.....	24.
120	135	85	120	120	185	5 personnes ou plus.....	25.
selon la structure de la famille et la présence d'enfants							
1,140	970	700	1,080	1,155	1,210	Nombre de familles époux-épouse.....	26.
450	415	245	425	500	430	Sans enfants à la maison.....	27.
690	555	450	655	655	780	Avec enfants à la maison.....	28.
265	205	165	270	290	290	1 enfant à la maison.....	29.
310	225	200	270	250	315	2 enfants à la maison.....	30.
120	135	85	120	115	175	3 enfants ou plus à la maison.....	31.
Nombre de familles monoparentales.....							32.
205	190	80	180	365	210	Parent de sexe masculin.....	33.
35	30	15	20	40	40	1 enfant à la maison.....	34.
25	15	5	20	30	25	2 enfants à la maison.....	35.
15	10	5	-	15	10	3 enfants ou plus à la maison.....	36.
-	10	5	-	-	5	Parent de sexe féminin.....	37.
170	160	65	160	325	170	1 enfant à la maison.....	38.
100	105	40	110	190	90	2 enfants à la maison.....	39.
55	40	20	40	105	60	3 enfants ou plus à la maison.....	40.
10	10	5	10	30	20		

Voir nota, renvoi(s) et abréviation(s) sur l'encart à la fin de la publication.

**Table 1. (continued)**  
**Selected Characteristics for Census Tracts, 1986 Census - 100% data**

No.	Characteristics	Toronto 264	Toronto 265	Toronto 266	Toronto 267	Toronto 268	Toronto 269
<b>CENSUS FAMILY CHARACTERISTICS</b> (concluded)							
<b>Children in Census Families</b>							
1.	Total number of children at home.....	565	855	950	2,970	1,580	1,595
by age							
2.	Under 6 years of age.....	60	190	140	355	255	320
3.	6 - 14 years.....	160	260	275	975	410	400
4.	15 - 17 years.....	85	95	125	450	200	190
5.	18 - 24 years.....	205	225	320	895	500	490
6.	25 years and over.....	55	90	90	285	215	200
7.	Average number of children per census family(4).....	1.5	1.1	1.2	1.6	1.0	0.9
<b>Persons in Private Households</b>							
by census family status and living arrangements							
8.	Total number of persons.....	1,410	2,645	2,750	7,065	5,285	6,040
9.	Number of non-family persons.....	130	330	275	565	785	1,295
10.	Living with relatives (5).....	40	60	60	185	160	245
11.	Living with non-relatives only.....	55	95	95	155	160	530
12.	Living alone.....	30	175	120	235	465	515
13.	Number of family persons.....	1,285	2,310	2,470	6,500	4,505	4,745
14.	Average number of persons per census family.....	3.4	3.0	3.2	3.6	2.9	2.8
15.	Total number of persons 65 years and over.....	155	535	505	555	760	470
16.	Number of non-family persons 65 years and over.....	35	165	125	180	230	130
17.	Living with relatives (5).....	20	35	20	80	60	50
18.	Living with non-relatives only.....	5	15	20	15	10	10
19.	Living alone.....	15	115	90	85	165	75
20.	Number of family persons 65 years and over.....	115	370	380	375	530	340
<b>ECONOMIC FAMILY CHARACTERISTICS</b>							
<b>Economic Families</b>							
21.	Total number of economic families in private households.....	375	775	790	1,810	1,575	1,740
by size of family							
22.	2 persons.....	120	355	325	465	725	860
23.	3 persons.....	65	140	150	325	385	420
24.	4 persons.....	95	185	175	530	320	330
25.	5 or more persons.....	95	95	135	485	145	135
<b>Persons in Private Households</b>							
26.	Total.....	1,410	2,640	2,745	7,070	5,290	6,040
27.	Number of unattached individuals.....	90	265	220	385	620	1,055
28.	Number of economic family persons.....	1,325	2,375	2,525	6,685	4,670	4,990
29.	Average number of persons per economic family.....	3.5	3.1	3.2	3.7	3.0	2.9



Tableau 1. (suite)

Certaines caractéristiques des secteurs de recensement, recensement de 1986 - données intégrales

Toronto 270.01	Toronto 270.02	Toronto 271.01	Toronto 271.02	Toronto 272.01	Toronto 272.02	Caractéristiques	N°
<b>CARACTÉRISTIQUES DE LA FAMILLE DE RECENSEMENT (fin)</b>							
<b>Enfants dans les familles de recensement</b>							
1,570	1,360	970	1,435	1,720	1,840	Nombre total d'enfants à la maison.....	1.
<b>selon l'âge</b>							
315	275	145	245	465	270	Moins de 6 ans.....	2.
460	405	270	410	530	505	6 - 14 ans.....	3.
190	180	95	165	195	235	15 - 17 ans.....	4.
440	375	320	450	385	580	18 - 24 ans.....	5.
170	135	140	175	145	250	25 ans et plus.....	6.
1.2	1.2	1.2	1.1	1.1	1.3	Nombre moyen d'enfants par famille de recensement (4).....	7.
<b>Personnes dans les ménages privés</b>							
<b>selon la situation des particuliers dans la famille de recensement et modalité de vie</b>							
4,800	4,115	2,695	4,425	5,570	5,135	Nombre total de personnes.....	8.
745	625	245	640	1,180	655	Nombre de personnes hors famille.....	9.
175	140	100	160	340	235	Vivant avec des personnes apparentées (5).....	10.
185	145	45	90	270	175	Vivant avec des personnes non apparentées seulement.....	11.
385	340	105	395	565	245	Vivant seules.....	12.
4,055	3,490	2,450	3,785	4,385	4,475	Nombre de personnes dans les familles.....	13.
3.0	3.0	3.1	3.0	2.9	3.1	Nombre moyen de personnes par famille de recensement.....	14.
355	385	280	480	345	435	Nombre total de personnes de 65 ans et plus... et plus.....	15.
135	130	85	200	150	150	Nombre de personnes hors famille de 65 ans et plus.....	16.
60	35	40	45	50	80	Vivant avec des personnes apparentées (5).....	17.
10	10	5	10	5	10	Vivant avec des personnes non apparentées seulement.....	18.
70	90	40	140	100	65	Vivant seules.....	19.
220	255	195	280	190	285	Nombre de personnes de 65 ans et plus dans les familles.....	20.
<b>CARACTÉRISTIQUES DE LA FAMILLE ÉCONOMIQUE</b>							
<b>Familles économiques</b>							
1,360	1,175	770	1,290	1,560	1,400	Nombre total de familles économiques dans les ménages privés.....	21.
<b>selon la taille de la famille</b>							
565	520	270	540	680	465	2 personnes.....	22.
320	260	185	320	415	340	3 personnes.....	23.
320	235	195	285	290	345	4 personnes.....	24.
155	160	125	145	180	250	5 personnes ou plus.....	25.
<b>Personnes dans les ménages privés</b>							
4,795	4,115	2,700	4,420	5,565	5,135	Total.....	26.
570	485	150	485	840	425	Nombre de personnes seules.....	27.
4,230	3,630	2,550	3,940	4,725	4,710	Nombre de personnes dans la famille économique.....	28.
3.1	3.1	3.3	3.1	3.0	3.4	Nombre moyen de personnes par famille économique.....	29.

**Table 1. (continued)**  
**Selected Characteristics for Census Tracts, 1986 Census - 100% data**

No.	Characteristics	Toronto 273.01	Toronto 273.02	Toronto 274.01	Toronto 274.02	Toronto 275	Toronto 276.01
<b>POPULATION/LAND AREA</b>							
1.	Population, 1981(1).....	4,430	4,645	4,565A	3,295A	4,892	4,627
2.	Population, 1986.....	4,257	4,520	4,645	2,951	4,829	4,708
3.	Population percentage change, 1981-1986.....	-3.9%	-2.7%	1.8%	-10.4%	-1.3%	1.8%
4.	Land area in square kilometres, 1986.....	3.06	1.29	1.55	1.45	2.02	1.22
5.	Population density per square kilometre, 1986...	1 391,2	3 503,9	2 996,8	2 035,2	2 390,6	3 859,0
<b>POPULATION CHARACTERISTICS</b>							
6.	Total population.....	4,260	4,520	4,645	2,955	4,830	4,705
<b>by sex and age</b>							
7.	Male, total.....	2,050	2,170	2,200	1,355	2,185	2,150
8.	0 - 4 years.....	95	90	110	75	110	125
9.	5 - 9 years.....	125	150	95	60	120	85
10.	10 - 14 years.....	195	205	130	60	110	65
11.	15 - 19 years.....	195	225	190	90	150	75
12.	20 - 24 years.....	210	205	265	100	145	150
13.	25 - 34 years.....	190	245	415	215	305	415
14.	35 - 44 years.....	285	310	260	205	310	260
15.	45 - 54 years.....	295	315	245	145	265	195
16.	55 - 64 years.....	275	230	285	175	255	240
17.	65 - 74 years.....	140	130	150	145	200	290
18.	75 years and over.....	60	60	55	85	205	250
19.	Female, total.....	2,205	2,355	2,450	1,595	2,645	2,560
20.	0 - 4 years.....	105	70	125	60	105	105
21.	5 - 9 years.....	120	130	135	55	100	90
22.	10 - 14 years.....	180	220	100	70	85	80
23.	15 - 19 years.....	220	225	185	85	140	85
24.	20 - 24 years.....	195	210	275	115	150	145
25.	25 - 34 years.....	260	260	465	235	345	445
26.	35 - 44 years.....	365	435	330	235	365	255
27.	45 - 54 years.....	295	325	320	200	295	215
28.	55 - 64 years.....	265	245	305	215	355	355
29.	65 - 74 years.....	165	165	130	200	340	400
30.	75 years and over.....	70	75	75	125	350	385
<b>by marital status</b>							
31.	Single (never married), total.....	1,900	2,030	2,070	1,060	1,815	1,625
32.	Single (never married), 15 years of age and over.....	1,090	1,165	1,365	685	1,180	1,085
33.	Married (includes separated).....	2,160	2,230	2,285	1,560	2,455	2,410
34.	Widowed.....	135	150	145	210	395	510
35.	Divorced.....	65	110	150	120	165	160
<b>by mother tongue</b>							
36.	Single responses.....	4,115	4,410	4,510	2,905	4,735	4,475
37.	English.....	3,395	3,555	3,790	2,595	4,235	3,090
38.	French.....	35	60	100	35	50	55
39.	Non-official languages.....	680	805	620	280	445	1,335
40.	Italian.....	65	45	35	10	35	130
41.	Chinese.....	150	275	110	35	20	50
42.	Portuguese.....	10	10	35	5	-	25
43.	German.....	65	70	65	40	75	100
44.	Greek.....	40	30	10	10	20	100
45.	Other languages.....	350	375	365	185	305	920
46.	Multiple responses.....	145	105	140	45	95	235
47.	English and French.....	25	20	25	10	10	20
48.	English and non-official language(s).....	95	65	105	30	70	195
49.	French and non-official language(s).....	5	10	-	-	5	5
50.	English, French and non-official language(s).....	15	5	10	-	5	5
51.	Non-official languages.....	5	5	5	5	10	10

Tableau 1. (suite)

Certaines caractéristiques des secteurs de recensement, recensement de 1986 - données intégrales

Toronto 276.02	Toronto 277	Toronto 278	Toronto 279.01	Toronto 279.02	Toronto 280	Caractéristiques	N°
						<b>POPULATION/SUPERFICIE</b>	
5,053	3,431	5,496	4,537	6,556	7,505	Population, 1981(1).....	1.
5,015	3,474	5,674	4,287	7,181	7,320	Population, 1986.....	2.
-0.8%	1.3%	3.2%	-5.5%	9.5%	-2.5%	Taux de variation de la population, 1981-1986....	3.
1,29	1,11	1,48	1,24	1,71	2,20	Superficie en kilomètres carrés, 1986.....	4.
3 887,6	3 129,7	3 833,8	3 457,3	4 199,4	3 327,3	Densité de la population par kilomètre carré, 1986.....	5.
						<b>CARACTÉRISTIQUES DE LA POPULATION</b>	
5,015	3,470	5,675	4,285	7,180	7,320	Population totale.....	6.
						<b>selon le sexe et l'âge</b>	
2,330	1,650	2,695	2,100	3,475	3,575	Hommes, total.....	7.
150	125	195	95	235	285	0 - 4 ans.....	8.
80	110	160	95	210	230	5 - 9 ans.....	9.
95	105	125	110	195	190	10 - 14 ans.....	10.
110	115	130	150	255	260	15 - 19 ans.....	11.
140	140	205	205	400	385	20 - 24 ans.....	12.
430	245	500	365	640	710	25 - 34 ans.....	13.
355	190	280	225	365	475	35 - 44 ans.....	14.
225	145	225	250	365	395	45 - 54 ans.....	15.
265	185	275	290	375	390	55 - 64 ans.....	16.
255	165	355	215	245	200	65 - 74 ans.....	17.
220	125	245	95	185	60	75 ans et plus.....	18.
2,685	1,820	2,975	2,185	3,705	3,745	Femmes, total.....	19.
150	155	180	105	215	235	0 - 4 ans.....	20.
85	120	120	80	190	195	5 - 9 ans.....	21.
85	90	115	100	175	180	10 - 14 ans.....	22.
75	105	125	150	265	265	15 - 19 ans.....	23.
165	135	240	210	355	440	20 - 24 ans.....	24.
450	255	490	370	535	735	25 - 34 ans.....	25.
370	240	280	265	420	470	35 - 44 ans.....	26.
235	185	265	260	385	450	45 - 54 ans.....	27.
345	225	405	315	430	425	55 - 64 ans.....	28.
390	180	390	220	370	225	65 - 74 ans.....	29.
340	145	355	115	365	125	75 ans et plus.....	30.
						<b>selon l'état matrimonial</b>	
1,720	1,480	2,050	1,650	3,015	2,985	Célibataires (jamais marié(e)s), total.....	31.
1,080	780	1,145	1,065	1,785	1,675	Célibataires (jamais marié(e)s), 15 ans et plus.....	32.
2,645	1,750	2,990	2,325	3,415	3,790	Marié(e)s (comprend séparé(e)s).....	33.
470	185	500	240	600	325	Veufs (ves).....	34.
175	65	135	70	150	215	Divorcé(e)s.....	35.
						<b>selon la langue maternelle</b>	
4,735	3,325	5,310	3,975	6,480	6,740	Réponses uniques.....	36.
3,345	2,655	3,340	1,770	2,980	4,080	Anglais.....	37.
60	40	70	35	60	55	Français.....	38.
1,330	630	1,900	2,165	3,445	2,600	Langues non officielles.....	39.
130	25	425	1,535	1,705	1,290	Italien.....	40.
95	20	55	50	600	60	Chinois.....	41.
25	5	65	90	100	65	Portugais.....	42.
125	55	110	50	65	100	Allemand.....	43.
80	25	75	70	70	80	Grec.....	44.
880	510	1,175	370	900	1,000	Autres langues.....	45.
280	145	370	315	700	580	Réponses multiples.....	46.
25	10	25	5	30	30	Anglais et français.....	47.
220	120	300	285	640	520	Anglais et langue(s) non officielle(s).....	48.
5	-	10	-	5	5	Français et langue(s) non officielle(s).....	49.
10	10	10	15	20	15	Anglais, français et langue(s) non officielle(s).....	50.
25	5	20	10	10	5	Langues non officielles.....	51.

Table 1. (continued)  
Selected Characteristics for Census Tracts, 1986 Census - 100% data

No.	Characteristics	Toronto 273.01	Toronto 273.02	Toronto 274.01	Toronto 274.02	Toronto 275	Toronto 276.01
<b>DWELLING CHARACTERISTICS</b>							
1.	Total number of occupied private dwellings.....	1,255	1,470	1,670	1,285	2,135	2,205
by tenure							
2.	Owned.....	1,020	765	860	785	1,245	1,305
3.	Rented.....	230	705	815	500	890	900
4.	On reserve (2).....	-	-	-	-	-	-
by type of dwelling							
5.	Single-detached house.....	850	720	875	665	1,165	1,305
6.	Apartment, 5 or more storeys.....	90	410	665	5	415	425
7.	Movable dwelling.....	-	-	-	-	-	-
8.	All other types (3).....	310	335	125	610	555	475
<b>HOUSEHOLD CHARACTERISTICS</b>							
Private Households							
9.	Total number of private households.....	1,250	1,470	1,670	1,280	2,135	2,205
by size of household							
10.	1 person.....	95	255	320	410	775	820
11.	2 persons.....	340	380	565	450	715	845
12.	3 persons.....	210	220	280	180	240	255
13.	4 - 5 persons.....	515	540	430	220	375	240
14.	6 - 9 persons.....	90	70	70	20	35	50
15.	10 or more persons.....	-	-	-	-	-	5
by number of families							
16.	Non-family household.....	125	305	420	470	865	960
17.	1 census family.....	1,105	1,140	1,235	800	1,260	1,225
18.	2 or more census families.....	25	25	15	10	10	20
Persons in Private Households							
19.	Total.....	4,250	4,510	4,630	2,945	4,735	4,645
20.	Average number of persons per household.....	3.4	3.1	2.8	2.3	2.2	2.1
<b>CENSUS FAMILY CHARACTERISTICS</b>							
Census families							
21.	Total number of census families in private households.....	1,155	1,190	1,260	825	1,275	1,270
by size of family							
22.	2 persons.....	380	395	535	430	665	795
23.	3 persons.....	220	225	285	175	240	220
24.	4 persons.....	320	335	280	150	255	160
25.	5 or more persons.....	230	235	170	70	120	90
by family structure and presence of children							
26.	Number of husband-wife families.....	1,035	1,045	1,075	730	1,155	1,125
27.	With no children at home.....	330	320	425	370	585	690
28.	With children at home.....	705	725	655	360	575	440
29.	1 child at home.....	175	185	225	150	210	195
30.	2 children at home.....	300	315	260	145	250	160
31.	3 or more children at home.....	225	230	165	70	120	90
32.	Number of lone-parent families.....	125	140	190	95	120	145
33.	Male parent.....	30	25	25	15	25	25
34.	1 child at home.....	10	20	15	5	15	15
35.	2 children at home.....	10	5	10	5	5	10
36.	3 or more children at home.....	10	-	5	-	-	-
37.	Female parent.....	100	115	165	80	95	120
38.	1 child at home.....	45	50	95	50	65	95
39.	2 children at home.....	30	35	50	25	20	20
40.	3 or more children at home.....	20	30	20	-	5	-

See note(s), footnote(s) and abbreviation(s) on foldout at end of publication.

Tableau 1. (suite)

Certains caractéristiques des secteurs de recensement, recensement de 1986 - données intégrales

Toronto 276.02	Toronto 277	Toronto 278	Toronto 279.01	Toronto 279.02	Toronto 280	Caractéristiques	N°
<b>CARACTÉRISTIQUES DU LOGEMENT</b>							
2,285	1,240	2,325	1,435	2,285	2,670	Nombre total de logements privés occupés.....	1.
<b>selon le mode d'occupation</b>							
1,655	930	1,340	1,015	1,240	905	Possédé.....	2.
630	310	980	415	1,045	1,770	Loué.....	3.
-	-	-	-	-	-	Dans une réserve (2).....	4.
<b>selon le type de logement</b>							
1,555	940	1,220	1,020	830	670	Maison individuelle non attenante.....	5.
340	55	635	55	1,160	1,630	Appartement, 5 étages ou plus.....	6.
-	-	-	-	-	-	Logement mobile.....	7.
385	250	470	360	290	370	Tous autres types (3).....	8.
<b>CARACTÉRISTIQUES DU MÉNAGE</b>							
<b>Ménages privés</b>							
2,285	1,245	2,325	1,435	2,285	2,670	Nombre total de ménages privés.....	9.
<b>selon la taille du ménage</b>							
750	250	670	185	540	540	1 personne.....	10.
875	445	870	485	570	850	2 personnes.....	11.
320	200	305	285	355	550	3 personnes.....	12.
300	260	375	390	585	640	4 - 5 personnes.....	13.
40	75	95	85	225	95	6 - 9 personnes.....	14.
-	5	5	-	10	-	10 personnes ou plus.....	15.
<b>selon le nombre de familles</b>							
880	335	795	275	685	665	Ménage non familial.....	16.
1,380	895	1,495	1,095	1,455	1,950	1 famille de recensement.....	17.
25	10	30	65	145	55	2 familles de recensement ou plus.....	18.
<b>Personnes dans les ménages privés</b>							
4,995	3,470	5,650	4,280	6,920	7,260	Total.....	19.
2.2	2.8	2.4	3.0	3.0	2.7	Nombre moyen de personnes par ménage.....	20.
<b>CARACTÉRISTIQUES DE LA FAMILLE DE RECENSEMENT</b>							
<b>Familles de recensement</b>							
1,420	920	1,560	1,235	1,750	2,065	Nombre total de familles de recensement dans les ménages privés.....	21.
<b>selon la taille de la famille</b>							
845	425	880	560	705	915	2 personnes.....	22.
300	190	260	290	380	515	3 personnes.....	23.
200	165	245	250	375	435	4 personnes.....	24.
75	135	170	130	290	195	5 personnes ou plus.....	25.
<b>selon la structure de la famille et la présence d'enfants</b>							
1,240	825	1,415	1,105	1,540	1,735	Nombre de familles époux-épouse.....	26.
715	370	785	475	590	690	Sans enfants à la maison.....	27.
520	450	630	630	955	1,040	Avec enfants à la maison.....	28.
255	155	225	260	335	435	1 enfant à la maison.....	29.
190	165	240	240	350	415	2 enfants à la maison.....	30.
75	135	165	135	265	195	3 enfants ou plus à la maison.....	31.
<b>Nombre de familles monoparentales.....</b>							
185	95	145	130	205	330	Parent de sexe masculin.....	32.
30	15	25	35	40	65	1 enfant à la maison.....	33.
20	10	20	30	25	40	2 enfants à la maison.....	34.
5	5	10	10	5	20	3 enfants ou plus à la maison.....	35.
-	-	5	5	10	5	Parent de sexe féminin.....	36.
155	75	120	90	165	270	1 enfant à la maison.....	37.
105	45	80	55	90	185	2 enfants à la maison.....	38.
45	25	25	30	40	60	3 enfants ou plus à la maison.....	39.
5	5	10	-	30	25		40.

Voir note, renvoi(s) et abréviation(s) sur l'encart à la fin de la publication.

Table 1. (continued)  
Selected Characteristics for Census Tracts, 1986 Census - 100% data

No.	Characteristics	Toronto 273.01	Toronto 273.02	Toronto 274.01	Toronto 274.02	Toronto 275	Toronto 276.01
<b>CENSUS FAMILY CHARACTERISTICS (concluded)</b>							
<b>Children in Census Families</b>							
1.	Total number of children at home.....	1,750	1,790	1,600	780	1,255	1,025
<b>by age</b>							
2.	Under 6 years of age.....	240	210	285	155	260	270
3.	6 - 14 years.....	565	650	405	220	360	275
4.	15 - 17 years.....	250	265	210	95	175	90
5.	18 - 24 years.....	525	500	505	220	320	210
6.	25 years and over.....	180	160	200	85	140	180
7.	Average number of children per census family(4).	1.5	1.5	1.3	0.9	1.0	0.8
<b>Persons in Private Households</b>							
<b>by census family status and living arrangements</b>							
8.	Total number of persons.....	4,250	4,510	4,630	2,945	4,735	4,645
9.	Number of non-family persons.....	305	490	695	605	1,045	1,225
10.	Living with relatives (5).....	115	130	145	90	155	205
11.	Living with non-relatives only.....	100	100	230	110	115	200
12.	Living alone.....	95	260	320	410	770	815
13.	Number of family persons.....	3,940	4,020	3,940	2,335	3,695	3,420
14.	Average number of persons per census family.....	3.4	3.4	3.1	2.8	2.9	2.7
15.	Total number of persons 65 years and over.....	400	435	405	550	1,050	1,265
16.	Number of non-family persons 65 years and over.....	95	135	110	220	435	510
17.	Living with relatives (5).....	50	50	45	35	75	90
18.	Living with non-relatives only.....	10	10	5	15	15	25
19.	Living alone.....	40	70	60	170	355	395
20.	Number of family persons 65 years and over..	310	300	290	335	610	760
<b>ECONOMIC FAMILY CHARACTERISTICS</b>							
<b>Economic Families</b>							
21.	Total number of economic families in private households.....	1,150	1,190	1,285	840	1,320	1,320
<b>by size of family</b>							
22.	2 persons.....	350	370	520	435	675	805
23.	3 persons.....	210	220	275	175	245	235
24.	4 persons.....	325	325	280	150	265	165
25.	5 or more persons.....	270	275	200	80	140	115
<b>Persons in Private Households</b>							
26.	Total.....	4,245	4,510	4,635	2,945	4,735	4,645
27.	Number of unattached individuals.....	195	355	545	520	890	1,020
28.	Number of economic family persons.....	4,050	4,155	4,085	2,425	3,850	3,630
29.	Average number of persons per economic family...	3.5	3.5	3.2	2.9	2.9	2.8

Tableau 1. (suite)

Certaines caractéristiques des secteurs de recensement, recensement de 1986 - données intégrales

Toronto 276.02	Toronto 277	Toronto 278	Toronto 279.01	Toronto 279.02	Toronto 280	Caractéristiques	N°
<b>CARACTÉRISTIQUES DE LA FAMILLE DE RECENSEMENT (fin)</b>							
<b>Enfants dans les familles de recensement</b>							
1,165	1,175	1,555	1,355	2,335	2,370	Nombre total d'enfants à la maison.....	1.
<b>selon l'âge</b>							
325	330	420	225	525	590	Moins de 6 ans.....	2.
305	365	465	345	660	690	6 - 14 ans.....	3.
115	120	145	160	275	275	15 - 17 ans.....	4.
235	245	335	405	605	550	18 - 24 ans.....	5.
190	115	190	220	265	270	25 ans et plus.....	6.
0.8	1.3	1.0	1.1	1.3	1.1	Nombre moyen d'enfants par famille de recensement (4).....	7.
<b>Personnes dans les ménages privés</b>							
<b>selon la situation des particuliers dans la famille de recensement et modalité de vie</b>							
4,995	3,470	5,650	4,280	6,920	7,260	Nombre total de personnes.....	8.
1,175	545	1,120	590	1,295	1,090	Nombre de personnes hors famille.....	9.
200	95	215	220	460	360	Vivant avec des personnes apparentées (5).....	10.
						Vivant avec des personnes non apparentées seulement.....	11.
225	200	235	185	295	195	Vivant seules.....	12.
750	250	670	185	540	540	Nombre de personnes dans les familles.....	13.
3,815	2,920	4,530	3,690	5,625	6,170	Nombre moyen de personnes par famille de recensement.....	14.
2.7	3.2	2.9	3.0	3.2	3.0		
1,200	605	1,350	645	945	575	Nombre total de personnes de 65 ans et plus... et plus.....	15.
450	160	495	175	420	195	Vivant avec des personnes apparentées (5) ..	16.
70	40	90	85	115	85	Vivant avec des personnes non apparentées seulement.....	17.
30	20	30	10	20	15	Vivant seules.....	18.
340	100	370	80	290	105	Nombre de personnes de 65 ans et plus dans les familles.....	19.
755	445	855	465	525	375		20.
<b>CARACTÉRISTIQUES DE LA FAMILLE ÉCONOMIQUE</b>							
<b>Familles économiques</b>							
1,455	935	1,585	1,205	1,675	2,080	Nombre total de familles économiques dans les ménages privés.....	21.
<b>selon la taille de la famille</b>							
835	415	840	485	565	835	2 personnes.....	22.
295	190	285	265	330	530	3 personnes.....	23.
220	180	245	260	330	430	4 personnes.....	24.
100	150	210	195	445	285	5 personnes ou plus.....	25.
<b>Personnes dans les ménages privés</b>							
4,995	3,465	5,650	4,280	6,920	7,265	Total.....	26.
980	450	905	375	840	730	Nombre de personnes seules.....	27.
4,020	3,015	4,740	3,905	6,080	6,535	Nombre de personnes dans la famille économique.....	28.
2.8	3.2	3.0	3.2	3.6	3.1	Nombre moyen de personnes par famille économique.....	29.

Table 1. (continued)  
Selected Characteristics for Census Tracts, 1986 Census - 100% data

No.	Characteristics	Toronto 281	Toronto 282	Toronto 283.01	Toronto 283.02	Toronto 284	Toronto 285
<b>POPULATION/LAND AREA</b>							
1.	Population, 1981(1).....	7,571	3,864	4,072	5,062	6,934	3,778
2.	Population, 1986.....	7,698	3,827	3,910	4,928	6,839	3,542
3.	Population percentage change, 1981-1986.....	1.7%	-1.0%	-4.0%	-2.6%	-1.4%	-6.2%
4.	Land area in square kilometres, 1986.....	1.50	2.33	0.83	1.09	1.24	1.19
5.	Population density per square kilometre, 1986...	5 132.0	1 642.5	4 710.8	4 521.1	5 515.3	2 976.5
<b>POPULATION CHARACTERISTICS</b>							
6.	Total population.....	7,700	3,825	3,910	4,925	6,840	3,540
<b>by sex and age</b>							
7.	Male, total.....	3,705	1,895	1,815	2,215	3,395	1,790
8.	0 - 4 years.....	355	100	95	230	235	80
9.	5 - 9 years.....	335	85	95	195	200	65
10.	10 - 14 years.....	260	120	115	185	175	95
11.	15 - 19 years.....	285	145	130	230	270	135
12.	20 - 24 years.....	400	205	225	225	390	235
13.	25 - 34 years.....	715	285	325	270	650	315
14.	35 - 44 years.....	490	205	205	180	410	180
15.	45 - 54 years.....	350	260	210	240	395	240
16.	55 - 64 years.....	295	275	245	280	390	250
17.	65 - 74 years.....	175	150	95	115	200	150
18.	75 years and over.....	60	50	65	60	75	40
19.	Female, total.....	3,995	1,930	2,090	2,715	3,440	1,750
20.	0 - 4 years.....	320	95	95	215	220	85
21.	5 - 9 years.....	255	75	85	180	170	65
22.	10 - 14 years.....	210	85	95	170	205	65
23.	15 - 19 years.....	290	190	155	235	240	145
24.	20 - 24 years.....	440	215	215	310	405	210
25.	25 - 34 years.....	830	295	350	415	630	280
26.	35 - 44 years.....	600	195	230	345	410	185
27.	45 - 54 years.....	430	280	275	355	410	260
28.	55 - 64 years.....	320	295	220	280	415	260
29.	65 - 74 years.....	200	135	100	130	195	125
30.	75 years and over.....	80	75	280	80	145	70
<b>by marital status</b>							
31.	Single (never married), total.....	3,640	1,585	1,525	2,525	2,835	1,425
32.	Single (never married), 15 years of age and over.....	1,905	1,025	945	1,355	1,620	970
33.	Married (includes separated).....	3,455	2,015	1,935	2,060	3,535	1,880
34.	Widowed.....	315	180	365	185	335	180
35.	Divorced.....	295	45	90	150	135	65
<b>by mother tongue</b>							
36.	Single responses.....	7,325	3,545	3,570	4,530	6,230	3,265
37.	English.....	5,305	2,035	2,030	2,560	3,065	1,425
38.	French.....	60	30	35	15	35	20
39.	Non-official languages.....	1,955	1,485	1,500	1,950	3,125	1,825
40.	Italian.....	860	1,090	1,025	1,615	2,040	1,420
41.	Chinese.....	45	5	15	5	70	45
42.	Portuguese.....	110	45	35	55	55	25
43.	German.....	75	60	35	60	40	45
44.	Greek.....	80	20	25	20	25	25
45.	Other languages.....	780	270	370	245	895	265
46.	Multiple responses.....	375	280	340	400	610	275
47.	English and French.....	25	5	20	25	15	10
48.	English and non-official language(s).....	335	265	300	370	570	250
49.	French and non-official language(s).....	5	-	5	5	10	5
50.	English, French and non-official language(s).....	5	5	10	-	10	5
51.	Non-official languages.....	5	5	5	-	10	-



Tableau 1. (suite)

Certaines caractéristiques des secteurs de recensement, recensement de 1986 - données intégrales

Toronto 286	Toronto 287.01	Toronto 287.02	Toronto 288	Toronto 289	Toronto 290	Caractéristiques	N°
						<b>POPULATION/SUPERFICIE</b>	
3,756	5,298	6,208	6,785	5,077	3,628	Population, 1981(1).....	1.
3,530	5,479	5,883	6,720	4,875	3,760	Population, 1986.....	2.
-6.0%	3.4%	-5.2%	-1.0%	-4.0%	3.6%	Taux de variation de la population, 1981-1986...	3.
2,98	1,06	1,11	2,59	1,40	1,40	Superficie en kilomètres carrés, 1986.....	4.
1 184,6	5 168,9	5 300,0	2 594,6	3 482,1	2 685,7	Densité de la population par kilomètre carré, 1986.....	5.
						<b>CARACTÉRISTIQUES DE LA POPULATION</b>	
3,530	5,480	5,885	6,720	4,875	3,760	Population totale.....	6.
						<b>selon le sexe et l'âge</b>	
1,690	2,405	2,615	3,295	2,470	1,805	Hommes, total.....	7.
110	225	215	200	145	135	0 - 4 ans.....	8.
105	190	130	190	110	90	5 - 9 ans.....	9.
125	190	110	145	150	90	10 - 14 ans.....	10.
195	225	145	185	190	105	15 - 19 ans.....	11.
205	270	225	320	290	215	20 - 24 ans.....	12.
225	360	505	720	450	420	25 - 34 ans.....	13.
145	220	245	425	265	245	35 - 44 ans.....	14.
175	155	175	270	325	195	45 - 54 ans.....	15.
210	190	290	370	330	195	55 - 64 ans.....	16.
135	235	275	310	160	85	65 - 74 ans.....	17.
55	125	300	160	55	35	75 ans et plus.....	18.
1,840	3,075	3,265	3,425	2,405	1,960	Femmes, total.....	19.
100	225	190	220	130	130	0 - 4 ans.....	20.
120	195	145	155	105	85	5 - 9 ans.....	21.
130	205	140	145	120	85	10 - 14 ans.....	22.
160	240	155	160	210	130	15 - 19 ans.....	23.
195	295	325	395	280	235	20 - 24 ans.....	24.
255	470	475	680	435	420	25 - 34 ans.....	25.
220	385	320	425	265	245	35 - 44 ans.....	26.
230	235	230	300	325	235	45 - 54 ans.....	27.
245	320	350	445	295	225	55 - 64 ans.....	28.
120	310	340	315	160	100	65 - 74 ans.....	29.
70	190	595	185	75	65	75 ans et plus.....	30.
						<b>selon l'état matrimonial</b>	
1,690	2,785	2,130	2,660	2,060	1,535	Célibataires (jamais marié(e)s), total.....	31.
1,005	1,555	1,200	1,615	1,295	915	Célibataires (jamais marié(e)s), 15 ans et plus.....	32.
1,585	2,070	2,770	3,490	2,545	1,905	Marié(e)s (comprend séparé(e)s).....	33.
160	360	780	365	180	170	Veufs (ves).....	34.
95	270	205	205	95	150	Divorcé(e)s.....	35.
						<b>selon la langue maternelle</b>	
3,335	5,115	5,455	6,280	4,450	3,490	Réponses uniques.....	36.
1,805	3,815	3,190	4,225	2,100	1,995	Anglais.....	37.
25	55	90	85	25	40	Français.....	38.
1,510	1,240	2,165	1,965	2,320	1,460	Langues non officielles.....	39.
1,150	190	280	350	1,810	780	Italien.....	40.
-	85	50	80	10	20	Chinois.....	41.
30	45	60	45	35	25	Portugais.....	42.
30	70	90	75	35	50	Allemand.....	43.
35	30	65	155	75	30	Grec.....	44.
260	825	1,620	1,255	355	560	Autres langues.....	45.
190	365	430	440	425	270	Réponses multiples.....	46.
10	15	30	30	15	15	Anglais et français.....	47.
175	310	350	380	390	230	Anglais et langue(s) non officielle(s).....	48.
-	-	10	10	5	5	Français et langue(s) non officielle(s).....	49.
5	25	25	15	15	15	Anglais, français et langue(s) non officielle(s).....	50.
-	15	15	5	5	5	Langues non officielles.....	51.

Table 1. (continued)  
Selected Characteristics for Census Tracts, 1986 Census - 100% data

No.	Characteristics	Toronto 281	Toronto 282	Toronto 283.01	Toronto 283.02	Toronto 284	Toronto 285
<b>DWELLING CHARACTERISTICS</b>							
1.	Total number of occupied private dwellings.....	2,735	1,125	1,250	1,530	2,155	1,120
by tenure							
2.	Owned.....	990	1,035	480	835	1,035	750
3.	Rented.....	1,745	95	770	695	1,115	370
4.	On reserve(2).....	-	-	-	-	-	-
by type of dwelling							
5.	Single-detached house.....	625	905	300	825	985	760
6.	Apartment, 5 or more storeys.....	1,750	-	590	660	795	5
7.	Movable dwelling.....	-	-	-	-	-	-
8.	All other types(3).....	360	220	360	50	365	355
<b>HOUSEHOLD CHARACTERISTICS</b>							
Private Households							
9.	Total number of private households.....	2,735	1,130	1,245	1,530	2,150	1,115
by size of household							
10.	1 person.....	500	100	215	90	260	140
11.	2 persons.....	845	310	375	485	605	295
12.	3 persons.....	590	240	260	375	425	255
13.	4 - 5 persons.....	675	395	330	490	740	350
14.	6 - 9 persons.....	120	85	70	95	120	75
15.	10 or more persons.....	5	5	-	5	5	5
by number of families							
16.	Non-family household.....	650	140	265	110	365	185
17.	1 census family.....	2,030	925	920	1,355	1,685	865
18.	2 or more census families.....	50	65	60	65	100	65
Persons in Private Households							
19.	Total.....	7,675	3,730	3,640	4,915	6,755	3,525
20.	Average number of persons per household.....	2.8	3.3	2.9	3.2	3.1	3.2
<b>CENSUS FAMILY CHARACTERISTICS</b>							
Census families							
21.	Total number of census families in private households.....	2,140	1,055	1,040	1,490	1,885	995
by size of family							
22.	2 persons.....	895	395	435	585	700	400
23.	3 persons.....	580	255	275	390	465	265
24.	4 persons.....	430	260	205	335	485	225
25.	5 or more persons.....	230	155	130	175	235	110
by family structure and presence of children							
26.	Number of husband-wife families.....	1,530	960	880	925	1,655	885
27.	With no children at home.....	540	330	345	260	545	325
28.	With children at home.....	985	630	540	665	1,110	560
29.	1 child at home.....	385	230	225	220	410	240
30.	2 children at home.....	390	255	190	280	465	215
31.	3 or more children at home.....	210	150	125	165	230	100
32.	Number of lone-parent families.....	615	95	165	565	230	110
33.	Male parent.....	65	15	20	25	40	20
34.	1 child at home.....	40	10	15	20	25	20
35.	2 children at home.....	20	10	5	5	15	5
36.	3 or more children at home.....	10	-	-	5	5	-
37.	Female parent.....	545	80	135	535	190	90
38.	1 child at home.....	315	50	80	310	130	55
39.	2 children at home.....	180	15	40	160	40	25
40.	3 or more children at home.....	55	10	15	65	20	10

See note(s), footnote(s) and abbreviation(s) on foldout at end of publication.

Tableau 1. (suite)

Certaines caractéristiques des secteurs de recensement, recensement de 1986 - données intégrales

Toronto 286	Toronto 287.01	Toronto 287.02	Toronto 288	Toronto 289	Toronto 290	Caractéristiques	N°
<b>CARACTÉRISTIQUES DU LOGEMENT</b>							
1,025	2,095	2,120	2,725	1,570	1,500	Nombre total de logements privés occupés.....	1.
selon le mode d'occupation							
590	600	710	1,310	970	405	Possédé.....	2.
435	1,495	1,410	1,415	600	1,100	Loué.....	3.
-	-	-	-	-	-	Dans une réserve (2).....	4.
selon le type de logement							
545	650	465	1,275	960	305	Maison individuelle non attenante.....	5.
5	175	695	45	80	370	Appartement, 5 étages ou plus.....	6.
-	-	-	-	-	-	Logement mobile.....	7.
475	1,265	955	1,405	535	820	Tous autres types (3).....	8.
<b>CARACTÉRISTIQUES DU MÉNAGE</b>							
Ménages privés							
1,025	2,095	2,120	2,725	1,570	1,500	Nombre total de ménages privés.....	9.
selon la taille du ménage							
110	635	520	715	220	425	1 personne.....	10.
235	610	785	970	430	445	2 personnes.....	11.
190	330	380	470	310	285	3 personnes.....	12.
400	385	370	490	515	300	4 - 5 personnes.....	13.
90	125	50	80	95	45	6 - 9 personnes.....	14.
-	10	-	5	-	-	10 personnes ou plus.....	15.
selon le nombre de familles							
140	725	660	885	295	505	Ménage non familial.....	16.
830	1,345	1,435	1,815	1,200	965	1 famille de recensement.....	17.
55	30	30	25	70	30	2 familles de recensement ou plus.....	18.
Personnes dans les ménages privés							
3,510	5,460	5,240	6,710	4,860	3,750	Total.....	19.
3.4	2.6	2.5	2.5	3.1	2.5	Nombre moyen de personnes par ménage.....	20.
<b>CARACTÉRISTIQUES DE LA FAMILLE DE RECENSEMENT</b>							
Familles de recensement							
950	1,400	1,490	1,865	1,350	1,025	Nombre total de familles de recensement dans les ménages privés.....	21.
selon la taille de la famille							
320	625	780	975	520	460	2 personnes.....	22.
210	315	340	395	320	275	3 personnes.....	23.
250	240	230	305	325	205	4 personnes.....	24.
170	220	140	185	180	90	5 personnes ou plus.....	25.
selon la structure de la famille et la présence d'enfants							
Nombre de familles époux-épouse.....							26.
725	895	1,225	1,625	1,195	860	Sans enfants à la maison.....	27.
240	415	625	805	435	345	Avec enfants à la maison.....	28.
490	480	600	820	765	515	1 enfant à la maison.....	29.
140	165	265	335	275	240	2 enfants à la maison.....	30.
205	155	205	300	305	190	3 enfants ou plus à la maison.....	31.
150	160	130	185	185	85		
Nombre de familles monoparentales.....							32.
220	500	265	245	150	165	Parent de sexe masculin.....	33.
25	25	30	35	40	30	1 enfant à la maison.....	34.
15	5	25	25	20	20	2 enfants à la maison.....	35.
10	10	10	10	15	5	3 enfants ou plus à la maison.....	36.
-	5	-	-	5	5	Parent de sexe féminin.....	37.
195	485	240	205	110	135	1 enfant à la maison.....	38.
70	205	135	145	60	95	2 enfants à la maison.....	39.
65	145	70	50	35	30	3 enfants ou plus à la maison.....	40.
65	135	35	5	15	10		

Voir nota, renvoi (s) et abréviation (s) sur l'encart à la fin de la publication.

Table 1. (continued)  
Selected Characteristics for Census Tracts, 1986 Census - 100% data

No.	Characteristics	Toronto 281	Toronto 282	Toronto 283.01	Toronto 283.02	Toronto 284	Toronto 285
<b>CENSUS FAMILY CHARACTERISTICS</b> (concluded)							
<b>Children in Census Families</b>							
1.	Total number of children at home.....	2,825	1,370	1,250	2,200	2,430	1,180
<b>by age</b>							
2.	Under 6 years of age.....	770	215	215	505	550	185
3.	6 - 14 years.....	910	340	345	640	645	250
4.	15 - 17 years.....	320	165	150	260	275	140
5.	18 - 24 years.....	610	435	390	575	660	410
6.	25 years and over.....	215	215	150	220	295	190
7.	Average number of children per census family(4) ..	1.3	1.3	1.2	1.5	1.3	1.2
<b>Persons in Private Households</b>							
<b>by census family status and living arrangements</b>							
8.	Total number of persons.....	7,675	3,730	3,635	4,915	6,755	3,525
9.	Number of non-family persons.....	1,185	340	460	295	785	465
10.	Living with relatives (5).....	370	165	150	155	350	175
11.	Living with non-relatives only.....	320	80	95	50	180	150
12.	Living alone.....	500	95	215	90	260	140
13.	Number of family persons.....	6,485	3,390	3,180	4,620	5,970	3,060
14.	Average number of persons per census family.....	3.0	3.2	3.0	3.1	3.2	3.1
15.	Total number of persons 65 years and over.....	515	410	285	380	555	390
16.	Number of non-family persons 65 years and over.....	200	110	95	100	170	115
17.	Living with relatives (5).....	65	55	55	60	95	70
18.	Living with non-relatives only.....	15	-	-	5	15	10
19.	Living alone.....	125	50	45	40	60	45
20.	Number of family persons 65 years and over..	320	300	190	280	385	275
<b>ECONOMIC FAMILY CHARACTERISTICS</b>							
<b>Economic Families</b>							
21.	Total number of economic families in private households.....	2,140	1,015	1,010	1,435	1,845	950
<b>by size of family</b>							
22.	2 persons.....	810	315	360	490	590	300
23.	3 persons.....	570	235	255	365	410	245
24.	4 persons.....	445	250	200	340	475	225
25.	5 or more persons.....	320	215	195	245	370	185
<b>Persons in Private Households</b>							
26.	Total.....	7,675	3,730	3,635	4,910	6,760	3,530
27.	Number of unattached individuals.....	820	175	310	140	435	290
28.	Number of economic family persons.....	6,855	3,555	3,330	4,775	6,315	3,235
29.	Average number of persons per economic family...	3.2	3.5	3.3	3.3	3.4	3.4

Tableau 1. (suite)

Certaines caractéristiques des secteurs de recensement, recensement de 1986 - données intégrales

Toronto 286	Toronto 287.01	Toronto 287.02	Toronto 288	Toronto 289	Toronto 290	Caractéristiques	N°
<b>CARACTÉRISTIQUES DE LA FAMILLE DE RECENSEMENT (fin)</b>							
<b>Enfants dans les familles de recensement</b>							
1.480	2.150	1.550	1.895	1.725	1.130	Nombre total d'enfants à la maison.....	1.
<b>selon l'âge</b>							
245	500	460	485	320	290	Moins de 6 ans.....	2.
410	680	455	550	425	315	6 - 14 ans.....	3.
185	265	150	200	210	120	15 - 17 ans.....	4.
470	510	315	405	530	265	18 - 24 ans.....	5.
180	195	175	260	240	135	25 ans et plus.....	6.
1.6	1.5	1.0	1.0	1.3	1.1	Nombre moyen d'enfants par famille de recensement (4).....	7.
<b>Personnes dans les ménages privés</b>							
<b>selon la situation des particuliers dans la famille de recensement et modalité de vie</b>							
3.510	5.465	5.235	6.710	4.865	3.745	Nombre total de personnes.....	8.
360	1.025	970	1.325	600	730	Nombre de personnes hors famille.....	9.
160	225	230	280	225	185	Vivant avec des personnes apparentées (5).....	10.
95	165	215	325	150	125	Vivant avec des personnes non apparentées seulement.....	11.
105	635	520	720	225	425	Vivant seules.....	12.
3.155	4.440	4.265	5.385	4.265	3.015	Nombre de personnes dans les familles.....	13.
3.3	3.2	2.9	2.9	3.2	2.9	Nombre moyen de personnes par famille de recensement.....	14.
375	860	915	970	450	290	Nombre total de personnes de 65 ans et plus.....	15.
115	360	305	305	130	120	Nombre de personnes hors famille de 65 ans et plus.....	16.
45	55	75	85	75	40	Vivant avec des personnes apparentées (5).....	17.
5	10	15	20	5	5	Vivant avec des personnes non apparentées seulement.....	18.
60	300	205	200	50	70	Vivant seules.....	19.
255	500	605	665	320	175	Nombre de personnes de 65 ans et plus dans les familles.....	20.
<b>CARACTÉRISTIQUES DE LA FAMILLE ÉCONOMIQUE</b>							
<b>Familles économiques</b>							
905	1.415	1.520	1.900	1.305	1.030	Nombre total de familles économiques dans les ménages privés.....	21.
<b>selon la taille de la famille</b>							
240	595	750	935	420	425	2 personnes.....	22.
190	310	355	420	300	270	3 personnes.....	23.
235	230	245	325	320	195	4 personnes.....	24.
240	275	175	220	270	135	5 personnes ou plus.....	25.
<b>Personnes dans les ménages privés</b>							
3.510	5.465	5.235	6.705	4.865	3.750	Total.....	26.
200	800	740	1.050	375	550	Nombre de personnes seules.....	27.
3.310	4.665	4.495	5.665	4.490	3.200	Nombre de personnes dans la famille économique.....	28.
3.7	3.3	3.0	3.0	3.4	3.1	Nombre moyen de personnes par famille économique.....	29.

**Table 1. (continued)**  
**Selected Characteristics for Census Tracts, 1986 Census - 100% data**

No.	Characteristics	Toronto 291.01	Toronto 291.02	Toronto 292	Toronto 293	Toronto 294.01	Toronto 294.02
<b>POPULATION/LAND AREA</b>							
1.	Population, 1981(1).....	3,993A	5,092A	6,252	3,542	4,734	5,123
2.	Population, 1986.....	3,895	4,957	6,404	4,454	4,549	4,943
3.	Population percentage change, 1981-1986.....	-2.5%	-2.7%	2.4%	25.7%	-3.9%	-3.5%
4.	Land area in square kilometres, 1986.....	0.96	1.16	3.94	2.12	0.80	1.14
5.	Population density per square kilometre, 1986...	4 057.3	4 273.3	1 625.4	2 100.9	5 686.3	4 336.0
<b>POPULATION CHARACTERISTICS</b>							
6.	Total population.....	3,895	4,960	6,405	4,450	4,550	4,945
<b>by sex and age</b>							
7.	Male, total.....	1,925	2,430	3,225	2,240	2,225	2,470
8.	0 - 4 years.....	105	120	230	135	175	135
9.	5 - 9 years.....	110	130	235	120	150	150
10.	10 - 14 years.....	95	130	220	150	115	205
11.	15 - 19 years.....	120	185	265	180	160	270
12.	20 - 24 years.....	275	265	370	280	255	310
13.	25 - 34 years.....	365	370	650	400	435	360
14.	35 - 44 years.....	200	240	425	230	265	265
15.	45 - 54 years.....	225	290	340	295	240	325
16.	55 - 64 years.....	250	350	305	260	255	295
17.	65 - 74 years.....	140	240	160	130	140	105
18.	75 years and over.....	45	115	35	50	40	50
19.	Female, total.....	1,965	2,530	3,180	2,215	2,320	2,470
20.	0 - 4 years.....	130	130	205	130	160	145
21.	5 - 9 years.....	100	110	180	105	135	145
22.	10 - 14 years.....	100	130	220	125	150	170
23.	15 - 19 years.....	140	185	255	200	190	240
24.	20 - 24 years.....	260	250	385	260	245	285
25.	25 - 34 years.....	345	365	610	385	440	370
26.	35 - 44 years.....	210	250	440	275	270	320
27.	45 - 54 years.....	245	305	330	270	295	365
28.	55 - 64 years.....	265	350	330	235	275	265
29.	65 - 74 years.....	160	275	155	165	125	105
30.	75 years and over.....	55	180	65	55	45	55
<b>by marital status</b>							
31.	Single (never married), total.....	1,540	1,920	2,950	1,865	1,915	2,285
32.	Single (never married), 15 years of age and over.....	900	1,180	1,660	1,100	1,030	1,325
33.	Married (includes separated).....	2,130	2,610	3,030	2,335	2,365	2,425
34.	Widowed.....	140	340	235	170	155	175
35.	Divorced.....	80	85	185	85	115	60
<b>by mother tongue</b>							
36.	Single responses.....	3,615	4,575	5,845	4,130	4,190	4,405
37.	English.....	2,005	2,390	3,375	2,480	2,415	1,900
38.	French.....	45	25	50	30	30	35
39.	Non-official languages.....	1,570	2,165	2,415	1,615	1,745	2,465
40.	Italian.....	1,045	1,590	1,115	1,135	980	2,015
41.	Chinese.....	35	15	20	30	10	20
42.	Portuguese.....	25	30	25	25	10	35
43.	German.....	40	60	55	60	65	55
44.	Greek.....	45	45	70	45	35	45
45.	Other languages.....	370	430	1,125	330	645	300
46.	Multiple responses.....	275	380	560	330	360	540
47.	English and French.....	15	20	25	20	20	10
48.	English and non-official language(s).....	245	345	495	295	315	500
49.	French and non-official language(s).....	5	-	10	5	-	5
50.	English, French and non-official language(s).....	5	10	25	5	20	15
51.	Non-official languages.....	5	5	10	5	10	10

See note(s), footnote(s) and abbreviation(s) on foldout at end of publication.

Tableau 1. (suite)

Certaines caractéristiques des secteurs de recensement, recensement de 1986 - données intégrales

Toronto 295	Toronto 296	Toronto 297.01	Toronto 297.02	Toronto 298	Toronto 299	Caractéristiques	N°
<b>POPULATION/SUPERFICIE</b>							
5,906	619	5,081	4,336	3,983	6,268	Population, 1981(1).....	1.
5,740	625	4,927	4,418	3,772	6,613	Population, 1986.....	2.
-2.8%	1.0%	-3.0%	1.9%	-5.3%	5.5%	Taux de variation de la population, 1981-1986...	3.
1,22	3,86	1,27	1,63	2,38	3,32	Superficie en kilomètres carrés, 1986.....	4.
4 704,9	161,9	3 879,5	2 710,4	1 584,9	1 991,9	Densité de la population par kilomètre carré, 1986.....	5.
<b>CARACTÉRISTIQUES DE LA POPULATION</b>							
5,740	625	4,930	4,415	3,775	6,615	Population totale.....	6.
<b>selon le sexe et l'âge</b>							
2,860	345	2,265	2,145	1,740	3,135	Hommes, total.....	7.
245	35	100	120	105	180	0 - 4 ans.....	8.
200	25	70	100	105	125	5 - 9 ans.....	9.
165	25	95	105	100	130	10 - 14 ans.....	10.
220	25	100	130	90	165	15 - 19 ans.....	11.
320	65	210	165	115	265	20 - 24 ans.....	12.
575	80	335	330	260	610	25 - 34 ans.....	13.
415	65	210	255	235	470	35 - 44 ans.....	14.
310	30	205	225	140	340	45 - 54 ans.....	15.
260	5	280	290	180	380	55 - 64 ans.....	16.
120	-	360	280	225	305	65 - 74 ans.....	17.
40	-	285	140	180	180	75 ans et plus.....	18.
2,880	275	2,665	2,270	2,035	3,475	Femmes, total.....	19.
230	20	75	105	125	170	0 - 4 ans.....	20.
170	15	65	110	100	125	5 - 9 ans.....	21.
180	25	90	120	80	140	10 - 14 ans.....	22.
215	30	120	120	115	160	15 - 19 ans.....	23.
375	50	200	165	135	325	20 - 24 ans.....	24.
575	65	325	325	300	610	25 - 34 ans.....	25.
385	50	230	230	235	460	35 - 44 ans.....	26.
285	20	215	245	160	360	45 - 54 ans.....	27.
265	-	390	355	240	470	55 - 64 ans.....	28.
145	-	535	315	315	430	65 - 74 ans.....	29.
55	-	420	190	235	235	75 ans et plus.....	30.
<b>selon l'état matrimonial</b>							
2,435	330	1,415	1,570	1,300	2,355	Célibataires (jamais marié(e)s), total.....	31.
1,240	180	915	910	685	1,500	Célibataires (jamais marié(e)s), 15 ans et plus.....	32.
2,990	280	2,730	2,370	2,055	3,635	Marié(e)s (comprend séparé(e)s).....	33.
175	-	645	375	335	405	Veufs (ves).....	34.
145	10	145	100	85	220	Divorcé(e)s.....	35.
<b>selon la langue maternelle</b>							
5,240	620	4,425	4,050	3,570	6,420	Réponses uniques.....	36.
3,105	565	2,320	2,190	2,670	5,110	Anglais.....	37.
130	45	45	60	25	55	Français.....	38.
2,010	10	2,060	1,795	875	1,250	Langues non officielles.....	39.
1,215	-	440	610	80	100	Italien.....	40.
30	-	30	25	20	135	Chinois.....	41.
85	5	60	35	5	20	Portugais.....	42.
65	-	65	70	70	165	Allemand.....	43.
15	-	25	100	25	75	Grec.....	44.
600	-	1,440	950	685	750	Autres langues.....	45.
500	5	500	370	205	195	Réponses multiples.....	46.
35	5	10	20	15	25	Anglais et français.....	47.
435	5	420	305	165	150	Anglais et langue(s) non officielle(s).....	48.
5	-	20	10	-	-	Français et langue(s) non officielle(s).....	49.
15	-	15	25	10	10	Anglais, français et langue(s) non officielle(s).....	50.
20	-	30	10	10	5	Langues non officielles.....	51.

**Table 1. (continued)**  
**Selected Characteristics for Census Tracts, 1986 Census - 100% data**

No.	Characteristics	Toronto 291.01	Toronto 291.02	Toronto 292	Toronto 293	Toronto 294.01	Toronto 294.02
<b>DWELLING CHARACTERISTICS</b>							
1.	Total number of occupied private dwellings.....	1,375	1,735	2,205	1,410	1,515	1,335
by tenure							
2.	Owned.....	610	1,040	735	945	635	1,030
3.	Rented.....	765	690	1,470	465	880	305
4.	On reserve (2).....	-	-	-	-	-	-
by type of dwelling							
5.	Single-detached house.....	485	855	365	935	645	10
6.	Apartment, 5 or more storeys.....	230	515	1,160	360	775	200
7.	Movable dwelling.....	-	-	-	-	-	-
8.	All other types (3).....	660	365	680	110	90	1,120
<b>HOUSEHOLD CHARACTERISTICS</b>							
<b>Private Households</b>							
9.	Total number of private households.....	1,380	1,735	2,205	1,405	1,515	1,335
by size of household							
10.	1 person.....	230	385	530	135	175	55
11.	2 persons.....	420	480	495	420	465	250
12.	3 persons.....	305	305	410	305	355	295
13.	4 - 5 persons.....	360	460	645	460	455	595
14.	6 - 9 persons.....	55	105	125	85	70	135
15.	10 or more persons.....	-	-	-	-	-	-
by number of families							
16.	Non-family household.....	300	440	640	200	235	80
17.	1 census family.....	1,040	1,230	1,495	1,155	1,235	1,185
18.	2 or more census families.....	30	65	70	55	35	75
<b>Persons in Private Households</b>							
19.	Total.....	3,885	4,950	6,385	4,440	4,540	4,930
20.	Average number of persons per household.....	2.8	2.9	2.9	3.2	3.0	3.7
<b>CENSUS FAMILY CHARACTERISTICS</b>							
<b>Census families</b>							
21.	Total number of census families in private households.....	1,110	1,355	1,645	1,265	1,310	1,330
by size of family							
22.	2 persons.....	465	555	575	495	515	365
23.	3 persons.....	300	320	430	305	340	330
24.	4 persons.....	230	290	385	300	320	355
25.	5 or more persons.....	115	190	255	160	130	275
by family structure and presence of children							
26.	Number of husband-wife families.....	985	1,225	1,350	1,105	1,100	1,160
27.	With no children at home.....	390	475	420	395	375	295
28.	With children at home.....	595	750	935	715	725	860
29.	1 child at home.....	255	280	340	265	285	270
30.	2 children at home.....	225	280	355	290	310	330
31.	3 or more children at home.....	110	185	240	155	130	265
32.	Number of lone-parent families.....	125	125	295	160	210	175
33.	Male parent.....	20	30	50	25	35	20
34.	1 child at home.....	15	15	25	15	25	10
35.	2 children at home.....	5	5	15	5	10	5
36.	3 or more children at home.....	-	10	5	5	5	-
37.	Female parent.....	100	95	245	135	180	155
38.	1 child at home.....	55	60	130	90	120	55
39.	2 children at home.....	35	35	75	35	45	55
40.	3 or more children at home.....	10	10	40	10	15	40

See note(s), footnote(s) and abbreviation(s) on foldout at end of publication.



Tableau 1. (suite)

Certaines caractéristiques des secteurs de recensement, recensement de 1986 - données intégrales

Toronto 295	Toronto 296	Toronto 297.01	Toronto 297.02	Toronto 298	Toronto 299	Caractéristiques	N°
<b>CARACTÉRISTIQUES DU LOGEMENT</b>							
1,960	135	2,255	1,715	1,525	2,695	Nombre total de logements privés occupés.....	1.
selon le mode d'occupation							
590	-	845	1,070	825	1,900	Possédé.....	2.
1,370	130	1,405	645	700	800	Loué.....	3.
-	-	-	-	-	-	Dans une réserve (2).....	4.
selon le type de logement							
570	-	665	1,100	825	1,735	Maison individuelle non attenante.....	5.
-	-	1,200	430	520	615	Appartement, 5 étages ou plus.....	6.
-	-	-	-	-	-	Logement mobile.....	7.
1,390	130	385	185	175	345	Tous autres types (3).....	8.
<b>CARACTÉRISTIQUES DU MÉNAGE</b>							
Ménages privés							
1,960	135	2,255	1,720	1,525	2,700	Nombre total de ménages privés.....	9.
selon la taille du ménage							
325	-	815	455	400	620	1 personne.....	10.
565	15	815	595	565	1,090	2 personnes.....	11.
400	40	295	230	215	460	3 personnes.....	12.
585	70	270	355	295	475	4 - 5 personnes.....	13.
75	-	55	75	55	60	6 - 9 personnes.....	14.
-	-	-	-	-	-	10 personnes ou plus.....	15.
selon le nombre de familles							
420	-	895	520	450	815	Ménage non familial.....	16.
1,495	130	1,310	1,160	1,055	1,850	1 famille de recensement.....	17.
45	-	45	40	20	35	2 familles de recensement ou plus.....	18.
Personnes dans les ménages privés							
5,715	470	4,880	4,410	3,765	6,570	Total.....	19.
2.9	3.6	2.2	2.6	2.5	2.4	Nombre moyen de personnes par ménage.....	20.
<b>CARACTÉRISTIQUES DE LA FAMILLE DE RECENSEMENT</b>							
Familles de recensement							
1,580	135	1,400	1,235	1,090	1,920	Nombre total de familles de recensement dans les ménages privés.....	21.
selon la taille de la famille							
605	20	860	610	585	1,070	2 personnes.....	22.
405	40	270	250	200	405	3 personnes.....	23.
385	55	180	220	200	325	4 personnes.....	24.
190	15	95	150	105	120	5 personnes ou plus.....	25.
selon la structure de la famille et la présence d'enfants							
1,380	125	1,275	1,130	985	1,710	Nombre de familles époux-épouse.....	26.
475	15	765	540	515	930	Sans enfants à la maison.....	27.
895	110	510	585	470	780	Avec enfants à la maison.....	28.
335	35	250	215	170	350	1 enfant à la maison.....	29.
370	60	175	220	200	315	2 enfants à la maison.....	30.
190	10	90	150	105	120	3 enfants ou plus à la maison.....	31.
205	10	130	100	105	215	Nombre de familles monoparentales.....	32.
35	5	25	25	25	35	Parent de sexe masculin.....	33.
20	-	15	15	15	25	1 enfant à la maison.....	34.
15	-	5	5	5	10	2 enfants à la maison.....	35.
5	-	5	-	-	5	3 enfants ou plus à la maison.....	36.
170	5	100	80	80	175	Parent de sexe féminin.....	37.
105	-	80	50	50	110	1 enfant à la maison.....	38.
55	-	15	25	25	45	2 enfants à la maison.....	39.
15	-	5	-	5	15	3 enfants ou plus à la maison.....	40.

Voir nota, renvoi(s) et abréviation(s) sur l'encart à la fin de la publication.

**Table 1. (continued)**  
**Selected Characteristics for Census Tracts, 1986 Census - 100% data**

No.	Characteristics	Toronto 291.01	Toronto 291.02	Toronto 292	Toronto 293	Toronto 294.01	Toronto 294.02
<b>CENSUS FAMILY CHARACTERISTICS</b> (concluded)							
<b>Children in Census Families</b>							
1.	Total number of children at home.....	1,265	1,655	2,325	1,590	1,640	2,120
by age							
2.	Under 6 years of age.....	275	295	495	320	380	325
3.	6 - 14 years.....	350	430	770	430	485	610
4.	15 - 17 years.....	135	190	275	210	185	275
5.	18 - 24 years.....	365	530	575	460	420	670
6.	25 years and over.....	130	210	210	170	170	240
7.	Average number of children per census family(4).....	1.1	1.2	1.4	1.3	1.3	1.6
<b>Persons in Private Households</b>							
by census family status and living arrangements							
8.	Total number of persons.....	3,880	4,945	6,385	4,435	4,540	4,930
9.	Number of non-family persons.....	525	715	1,065	475	490	320
10.	Living with relatives (5).....	180	240	340	185	215	175
11.	Living with non-relatives only.....	110	85	200	155	105	85
12.	Living alone.....	235	385	530	130	170	55
13.	Number of family persons.....	3,360	4,235	5,320	3,960	4,050	4,610
14.	Average number of persons per census family.....	3.0	3.1	3.2	3.1	3.1	3.5
15.	Total number of persons 65 years and over.....	365	815	415	405	345	320
16.	Number of non-family persons 65 years and over.....	110	340	155	105	85	85
17.	Living with relatives (5).....	45	85	65	55	45	65
18.	Living with non-relatives only.....	5	10	10	5	-	5
19.	Living alone.....	55	250	80	45	35	15
20.	Number of family persons 65 years and over.....	250	475	260	300	265	240
<b>ECONOMIC FAMILY CHARACTERISTICS</b>							
<b>Economic Families</b>							
21.	Total number of economic families in private households.....	1,110	1,335	1,615	1,235	1,310	1,265
by size of family							
22.	2 persons.....	415	485	470	415	460	260
23.	3 persons.....	295	290	400	295	335	285
24.	4 persons.....	240	280	385	295	330	360
25.	5 or more persons.....	160	275	365	230	185	360
<b>Persons in Private Households</b>							
26.	Total.....	3,885	4,950	6,385	4,435	4,540	4,925
27.	Number of unattached individuals.....	345	475	730	290	280	145
28.	Number of economic family persons.....	3,535	4,470	5,660	4,150	4,265	4,785
29.	Average number of persons per economic family.....	3.2	3.4	3.5	3.4	3.3	3.8

Tableau 1. (suite)

Certains caractéristiques des secteurs de recensement, recensement de 1986 - données intégrales

Toronto 295	Toronto 296	Toronto 297.01	Toronto 297.02	Toronto 298	Toronto 299	Caractéristiques	N°
<b>CARACTÉRISTIQUES DE LA FAMILLE DE RECENSEMENT (fin)</b>							
<b>Enfants dans les familles de recensement</b>							
2,000	210	1,065	1,315	1,070	1,665	Nombre total d'enfants à la maison.....	1.
<b>selon l'âge</b>							
540	60	190	255	270	405	Moins de 6 ans.....	2.
615	80	280	405	335	440	6 - 14 ans.....	3.
240	30	110	135	120	170	15 - 17 ans.....	4.
430	40	320	320	230	430	18 - 24 ans.....	5.
165	-	170	200	110	220	25 ans et plus.....	6.
1.3	1.6	0.8	1.1	1.0	0.9	Nombre moyen d'enfants par famille de recensement (4).....	7.
<b>Personnes dans les ménages privés</b>							
<b>selon la situation des particuliers dans la famille de recensement et modalité de vie</b>							
5,710	470	4,880	4,410	3,765	6,570	Nombre total de personnes.....	8.
750	10	1,135	735	625	1,275	Nombre de personnes hors famille.....	9.
250	5	175	160	125	280	Vivant avec des personnes apparentées (5).....	10.
185	-	150	120	105	375	Vivant avec des personnes non apparentées seulement.....	11.
325	-	810	455	395	615	Vivant seules.....	12.
4,955	465	3,745	3,675	3,145	5,295	Nombre de personnes dans les familles.....	13.
3.1	3.5	2.7	3.0	2.9	2.8	Nombre moyen de personnes par famille de recensement.....	14.
360	-	1,605	925	955	1,130	Nombre total de personnes de 65 ans et plus... et plus.....	15.
120	-	650	335	325	365	Nombre de personnes hors famille de 65 ans et plus.....	16.
60	-	70	75	55	90	Vivant avec des personnes apparentées (5).....	17.
5	-	25	10	15	30	Vivant avec des personnes non apparentées seulement.....	18.
55	-	555	250	255	245	Vivant seules.....	19.
235	-	955	585	630	770	Nombre de personnes de 65 ans et plus dans les familles.....	20.
<b>CARACTÉRISTIQUES DE LA FAMILLE ÉCONOMIQUE</b>							
<b>Familles économiques</b>							
1,585	130	1,395	1,225	1,110	1,960	Nombre total de familles économiques dans les ménages privés.....	21.
<b>selon la taille de la famille</b>							
555	15	805	580	565	1,040	2 personnes.....	22.
385	45	270	220	210	425	3 personnes.....	23.
395	60	185	225	210	335	4 personnes.....	24.
255	15	130	205	120	160	5 personnes ou plus.....	25.
<b>Personnes dans les ménages privés</b>							
5,710	470	4,875	4,410	3,765	6,565	Total.....	26.
505	-	960	575	505	995	Nombre de personnes seules.....	27.
5,210	470	3,915	3,835	3,260	5,570	Nombre de personnes dans la famille économique.....	28.
3.3	3.5	2.8	3.1	3.0	2.8	Nombre moyen de personnes par famille économique.....	29.

**Table 1. (continued)**  
**Selected Characteristics for Census Tracts, 1986 Census - 100% data**

No.	Characteristics	Toronto 300	Toronto 301.01	Toronto 301.02	Toronto 302.01	Toronto 302.02	Toronto 302.03
<b>POPULATION/LAND AREA</b>							
1.	Population, 1981(1).....	3,112	3,193	7,094	7,436	6,727A	3,991A
2.	Population, 1986.....	2,951	3,085	6,867	7,051	6,475	3,911
3.	Population percentage change, 1981-1986.....	-5.2%	-3.4%	-3.2%	-5.2%	-3.7%	-2.0%
4.	Land area in square kilometres, 1986.....	1,19	0,93	1,94	1,22	1,16	0,68
5.	Population density per square kilometre, 1986...	2 479,8	3 317,2	3 539,7	5 779,5	5 581,9	5 751,5
<b>POPULATION CHARACTERISTICS</b>							
6.	Total population.....	2,950	3,085	6,870	7,050	6,475	3,910
<b>by sex and age</b>							
7.	Male, total.....	1,370	1,515	3,270	3,465	3,185	1,930
8.	0 - 4 years.....	60	100	220	155	185	110
9.	5 - 9 years.....	60	80	195	175	185	185
10.	10 - 14 years.....	45	115	185	270	240	190
11.	15 - 19 years.....	65	145	210	355	345	195
12.	20 - 24 years.....	140	175	330	400	390	195
13.	25 - 34 years.....	290	215	795	450	505	235
14.	35 - 44 years.....	185	200	500	475	440	345
15.	45 - 54 years.....	130	230	360	575	445	265
16.	55 - 64 years.....	180	185	255	375	295	135
17.	65 - 74 years.....	165	55	150	180	115	50
18.	75 years and over.....	50	15	65	55	45	20
19.	Female, total.....	1,585	1,570	3,595	3,585	3,290	1,980
20.	0 - 4 years.....	65	90	205	150	150	115
21.	5 - 9 years.....	50	70	180	205	185	155
22.	10 - 14 years.....	30	75	145	245	245	195
23.	15 - 19 years.....	65	135	215	340	315	210
24.	20 - 24 years.....	115	185	365	320	400	190
25.	25 - 34 years.....	315	275	795	440	550	285
26.	35 - 44 years.....	210	240	600	625	510	375
27.	45 - 54 years.....	190	255	405	570	465	230
28.	55 - 64 years.....	235	160	350	385	275	130
29.	65 - 74 years.....	205	60	230	195	125	65
30.	75 years and over.....	100	25	100	100	70	35
<b>by marital status</b>							
31.	Single (never married), total.....	1,055	1,370	2,885	3,065	2,970	1,890
32.	Single (never married), 15 years of age and over.....	750	845	1,750	1,860	1,785	940
33.	Married (includes separated).....	1,585	1,565	3,350	3,540	3,150	1,850
34.	Widowed.....	195	70	310	295	215	120
35.	Divorced.....	115	80	325	155	130	50
<b>by mother tongue</b>							
36.	Single responses.....	2,870	2,975	6,405	6,510	5,965	3,490
37.	English.....	2,405	2,325	4,530	3,720	3,315	1,620
38.	French.....	45	40	115	115	50	20
39.	Non-official languages.....	415	605	1,755	2,675	2,590	1,850
40.	Italian.....	25	20	50	610	740	350
41.	Chinese.....	90	50	295	605	485	460
42.	Portuguese.....	5	20	30	65	80	60
43.	German.....	60	45	80	95	65	25
44.	Greek.....	10	55	55	495	530	460
45.	Other languages.....	230	415	1,240	800	690	495
46.	Multiple responses.....	85	110	465	540	510	420
47.	English and French.....	10	15	55	30	25	10
48.	English and non-official language(s).....	60	90	380	460	445	400
49.	French and non-official language(s).....	-	-	10	5	5	-
50.	English, French and non-official language(s).....	5	5	20	35	35	10
51.	Non-official languages.....	5	-	5	10	5	-

Tableau 1. (suite)

Certaines caractéristiques des secteurs de recensement, recensement de 1986 - données intégrales

Toronto 303	Toronto 304.01	Toronto 304.02	Toronto 304.03	Toronto 304.04	Toronto 304.05	Caractéristiques	N°
						<b>POPULATION/SUPERFICIE</b>	
5,153	4,356	4,427	3,619	2,987	3,357	Population, 1981(1).....	1.
5,221	4,223	4,258	3,434	2,958	3,155	Population, 1986.....	2.
1.3%	-3.1%	-3.8%	-5.1%	-1.0%	-6.0%	Taux de variation de la population, 1981-1986...	3.
1,04	0,21	1,17	0,80	0,23	0,65	Superficie en kilomètres carrés, 1986.....	4.
5 020,2	20 109,5	3 639,3	4 292,5	12 860,9	4 853,8	Densité de la population par kilomètre carré, 1986.....	5.
						<b>CARACTÉRISTIQUES DE LA POPULATION</b>	
5,220	4,220	4,255	3,435	2,960	3,155	Population totale.....	6.
						<b>selon le sexe et l'âge</b>	
2,450	2,015	2,100	1,620	1,300	1,535	Hommes, total.....	7.
195	140	100	90	55	45	0 - 4 ans.....	8.
170	130	115	135	40	80	5 - 9 ans.....	9.
145	125	135	150	50	110	10 - 14 ans.....	10.
200	165	225	185	65	135	15 - 19 ans.....	11.
275	290	260	185	180	145	20 - 24 ans.....	12.
470	450	240	220	340	140	25 - 34 ans.....	13.
330	305	255	205	155	190	35 - 44 ans.....	14.
270	200	365	205	120	225	45 - 54 ans.....	15.
235	130	285	155	125	240	55 - 64 ans.....	16.
100	65	80	65	90	175	65 - 74 ans.....	17.
50	20	40	25	75	55	75 ans et plus.....	18.
2,775	2,210	2,160	1,815	1,660	1,620	Femmes, total.....	19.
170	160	100	110	80	50	0 - 4 ans.....	20.
180	105	100	105	40	80	5 - 9 ans.....	21.
155	125	125	150	45	95	10 - 14 ans.....	22.
195	145	220	210	65	135	15 - 19 ans.....	23.
320	305	230	170	210	130	20 - 24 ans.....	24.
530	495	265	240	400	125	25 - 34 ans.....	25.
390	345	335	320	205	240	35 - 44 ans.....	26.
340	225	395	240	175	250	45 - 54 ans.....	27.
260	185	250	175	180	275	55 - 64 ans.....	28.
150	85	75	70	150	185	65 - 74 ans.....	29.
85	30	70	25	110	60	75 ans et plus.....	30.
						<b>selon l'état matrimonial</b>	
2,310	1,840	1,845	1,690	1,140	1,185	Célibataires (jamais marié(e)s), total.....	31.
1,290	1,055	1,175	955	835	720	Célibataires (jamais marié(e)s), 15 ans et plus.....	32.
2,505	2,070	2,195	1,555	1,435	1,775	Marié(e)s (comprend séparé(e)s).....	33.
220	135	150	95	225	160	Veufs (ves).....	34.
180	175	65	95	160	45	Divorcé(e)s.....	35.
						<b>selon la langue maternelle</b>	
4,860	3,960	4,075	3,265	2,780	2,940	Réponses uniques.....	36.
3,380	3,070	2,985	2,590	2,025	1,920	Anglais.....	37.
70	75	80	45	55	25	Français.....	38.
1,400	825	1,005	630	710	995	Langues non officielles.....	39.
55	10	40	30	15	50	Italien.....	40.
200	120	315	145	160	295	Chinois.....	41.
35	20	25	10	10	10	Portugais.....	42.
80	50	90	55	40	60	Allemand.....	43.
70	25	45	20	30	150	Grec.....	44.
960	595	475	375	460	430	Autres langues.....	45.
365	265	185	170	175	215	Réponses multiples.....	46.
30	25	15	25	25	5	Anglais et français.....	47.
315	210	145	130	135	195	Anglais et langue(s) non officielle(s).....	48.
10	5	5	-	-	5	Français et langue(s) non officielle(s).....	49.
10	10	10	10	5	5	Anglais, français et langue(s) non officielle(s).....	50.
-	5	10	-	5	5	Langues non officielles.....	51.

Voir note, renvoi(s) et abréviation(s) sur l'encart à la fin de la publication.

Table 1. (continued)  
Selected Characteristics for Census Tracts, 1986 Census - 100% data

No.	Characteristics	Toronto 300	Toronto 301.01	Toronto 301.02	Toronto 302.01	Toronto 302.02	Toronto 302.03
<b>DWELLING CHARACTERISTICS</b>							
1.	Total number of occupied private dwellings.....	1,340	1,060	2,855	2,215	1,915	930
by tenure							
2.	Owned.....	870	600	735	1,935	1,210	855
3.	Rented.....	475	455	2,120	285	705	75
4.	On reserve (2).....	-	-	-	-	-	-
by type of dwelling							
5.	Single-detached house.....	615	510	10	500	495	5
6.	Apartment, 5 or more storeys.....	235	365	2,465	625	620	5
7.	Movable dwelling.....	-	-	-	-	-	-
8.	All other types (3).....	495	185	385	1,085	805	925
<b>HOUSEHOLD CHARACTERISTICS</b>							
Private Households							
9.	Total number of private households.....	1,345	1,060	2,855	2,215	1,920	930
by size of household							
10.	1 person.....	415	175	830	340	200	25
11.	2 persons.....	520	290	895	540	425	95
12.	3 persons.....	220	220	520	400	395	160
13.	4 - 5 persons.....	170	330	575	765	740	500
14.	6 - 9 persons.....	15	40	40	160	150	150
15.	10 or more persons.....	-	-	-	-	5	-
by number of families							
16.	Non-family household.....	520	225	1,000	410	325	45
17.	1 census family.....	815	815	1,815	1,705	1,490	800
18.	2 or more census families.....	10	15	35	95	95	85
Persons in Private Households							
19.	Total.....	2,945	3,075	6,850	7,030	6,450	3,905
20.	Average number of persons per household.....	2.2	2.9	2.4	3.2	3.4	4.2
<b>CENSUS FAMILY CHARACTERISTICS</b>							
Census families							
21.	Total number of census families in private households.....	835	850	1,885	1,900	1,690	970
by size of family							
22.	2 persons.....	490	290	860	635	530	190
23.	3 persons.....	180	220	500	450	390	215
24.	4 persons.....	130	235	435	525	515	345
25.	5 or more persons.....	35	100	90	295	255	220
by family structure and presence of children							
26.	Number of husband-wife families.....	735	740	1,505	1,665	1,470	875
27.	With no children at home.....	425	230	620	515	415	145
28.	With children at home.....	320	505	885	1,155	1,055	730
29.	1 child at home.....	160	185	380	365	320	185
30.	2 children at home.....	120	220	420	505	485	330
31.	3 or more children at home.....	35	95	90	280	245	215
32.	Number of lone-parent families.....	95	110	375	235	220	100
33.	Male parent.....	15	10	55	50	35	25
34.	1 child at home.....	15	10	35	25	20	10
35.	2 children at home.....	-	5	15	15	10	5
36.	3 or more children at home.....	5	-	5	5	5	10
37.	Female parent.....	75	100	325	190	185	75
38.	1 child at home.....	50	55	205	100	95	30
39.	2 children at home.....	20	30	105	65	55	25
40.	3 or more children at home.....	5	10	20	30	35	15

See note(s), footnote(s) and abbreviation(s) on foldout at end of publication.

Tableau 1. (suite)

Certaines caractéristiques des secteurs de recensement, recensement de 1986 - données intégrales

Toronto 303	Toronto 304.01	Toronto 304.02	Toronto 304.03	Toronto 304.04	Toronto 304.05	Caractéristiques	N°	
<b>CARACTÉRISTIQUES DU LOGEMENT</b>								
1,860	1,590	1,240	975	1,385	1,060	Nombre total de logements privés occupés.....	1.	
selon le mode d'occupation								
370	180	1,160	700	200	995	Possédé.....	2.	
1,490	1,410	85	275	1,180	60	Loué.....	3.	
-	-	-	-	-	-	Dans une réserve(2).....	4.	
selon le type de logement								
380	70	980	340	60	455	Maison individuelle non attenante.....	5.	
1,245	1,195	-	5	1,155	525	Appartement, 5 étages ou plus.....	6.	
-	-	-	-	-	-	Logement mobile.....	7.	
230	330	260	630	165	75	Tous autres types(3).....	8.	
<b>CARACTÉRISTIQUES DU MÉNAGE</b>								
Ménages privés								
1,860	1,590	1,245	975	1,380	1,060	Nombre total de ménages privés.....	9.	
selon la taille du ménage								
360	315	75	55	440	155	1 personne.....	10.	
550	530	310	210	550	380	2 personnes.....	11.	
375	350	310	225	215	150	3 personnes.....	12.	
500	365	495	405	165	310	4 - 5 personnes.....	13.	
75	35	60	75	10	65	6 - 9 personnes.....	14.	
-	-	5	-	-	-	10 personnes ou plus.....	15.	
selon le nombre de familles								
455	445	105	95	595	175	Ménage non familial.....	16.	
1,365	1,115	1,105	850	770	850	1 famille de recensement.....	17.	
35	30	35	30	15	30	2 familles de recensement ou plus.....	18.	
Personnes dans les ménages privés								
5,205	4,215	4,110	3,420	2,955	3,140	Total.....	19.	
2.8	2.6	3.3	3.5	2.1	3.0	Nombre moyen de personnes par ménage.....	20.	
<b>CARACTÉRISTIQUES DE LA FAMILLE DE RECENSEMENT</b>								
Familles de recensement								
1,440	1,180	1,170	915	805	915	Nombre total de familles de recensement dans les ménages privés.....	21.	
selon la taille de la famille								
575	510	345	260	495	410	2 personnes.....	22.	
385	330	315	240	175	160	3 personnes.....	23.	
330	260	355	275	105	215	4 personnes.....	24.	
155	85	150	145	25	130	5 personnes ou plus.....	25.	
selon la structure de la famille et la présence d'enfants								
1,135	940	1,040	715	645	850	Nombre de familles époux-épouse.....	26.	
410	365	290	195	390	380	Sans enfants à la maison.....	27.	
730	570	755	515	250	475	Avec enfants à la maison.....	28.	
285	245	265	170	135	135	1 enfant à la maison.....	29.	
295	240	345	220	95	210	2 enfants à la maison.....	30.	
150	85	150	125	25	130	3 enfants ou plus à la maison.....	31.	
Nombre de familles monoparentales.....								32.
30	30	15	15	20	10	Parent de sexe masculin.....	33.	
10	20	10	5	15	5	1 enfant à la maison.....	34.	
20	10	10	5	5	5	2 enfants à la maison.....	35.	
-	5	-	5	5	-	3 enfants ou plus à la maison.....	36.	
270	210	105	180	145	55	Parent de sexe féminin.....	37.	
150	125	55	55	95	30	1 enfant à la maison.....	38.	
80	65	40	65	35	20	2 enfants à la maison.....	39.	
35	15	15	60	10	5	3 enfants ou plus à la maison.....	40.	

**Table 1. (continued)**  
**Selected Characteristics for Census Tracts, 1986 Census - 100% data**

No.	Characteristics	Toronto 300	Toronto 301.01	Toronto 301.02	Toronto 302.01	Toronto 302.02	Toronto 302.03
<b>CENSUS FAMILY CHARACTERISTICS (concluded)</b>							
<b>Children in Census Families</b>							
1.	Total number of children at home.....	645	1,125	2,045	2,685	2,475	1,740
<b>by age</b>							
2.	Under 6 years of age.....	150	220	485	380	380	300
3.	6 - 14 years.....	160	295	620	805	770	635
4.	15 - 17 years.....	65	145	235	380	370	235
5.	18 - 24 years.....	175	370	500	860	710	445
6.	25 years and over.....	95	90	205	260	240	135
7.	Average number of children per census family(4).	0.8	1.3	1.1	1.4	1.5	1.8
<b>Persons in Private Households</b>							
<b>by census family status and living arrangements</b>							
8.	Total number of persons.....	2,945	3,075	6,850	7,030	6,455	3,905
9.	Number of non-family persons.....	730	370	1,410	775	815	315
10.	Living with relatives (5).....	145	110	295	295	290	210
11.	Living with non-relatives only.....	170	75	285	140	320	85
12.	Living alone.....	415	175	830	340	200	20
13.	Number of family persons.....	2,210	2,710	5,440	6,255	5,635	3,590
14.	Average number of persons per census family.....	2.7	3.2	2.9	3.3	3.3	3.7
15.	Total number of persons 65 years and over.....	515	150	535	530	355	165
16.	Number of non-family persons 65 years and over.....	165	40	220	185	130	75
17.	Living with relatives (5).....	50	20	60	125	100	75
18.	Living with non-relatives only.....	5	5	-	-	-	-
19.	Living alone.....	110	20	155	60	35	-
20.	Number of family persons 65 years and over..	345	110	320	345	220	90
<b>ECONOMIC FAMILY CHARACTERISTICS</b>							
<b>Economic Families</b>							
21.	Total number of economic families in private households.....	870	855	1,915	1,840	1,625	905
<b>by size of family</b>							
22.	2 persons.....	495	280	825	530	400	105
23.	3 persons.....	195	210	495	395	365	170
24.	4 persons.....	125	235	430	485	490	305
25.	5 or more persons.....	50	125	160	435	375	330
<b>Persons in Private Households</b>							
26.	Total.....	2,945	3,075	6,850	7,030	6,450	3,900
27.	Number of unattached individuals.....	580	255	1,120	480	525	105
28.	Number of economic family persons.....	2,365	2,815	5,735	6,550	5,930	3,795
29.	Average number of persons per economic family...	2.7	3.3	3.0	3.6	3.6	4.2



Tableau 1. (suite)

Certaines caractéristiques des secteurs de recensement, recensement de 1986 - données intégrales

Toronto 303	Toronto 304.01	Toronto 304.02	Toronto 304.03	Toronto 304.04	Toronto 304.05	Caractéristiques	N°
<b>CARACTÉRISTIQUES DE LA FAMILLE DE RECENSEMENT (fin)</b>							
<b>Enfants dans les familles de recensement</b>							
1,860	1,355	1,630	1,480	630	1,075	Nombre total d'enfants à la maison.....	1.
<b>selon l'âge</b>							
445	340	230	240	145	130	Moins de 6 ans.....	2.
550	425	410	475	160	325	6 - 14 ans.....	3.
210	155	235	235	65	155	15 - 17 ans.....	4.
460	345	605	415	160	330	18 - 24 ans.....	5.
190	90	155	115	100	140	25 ans et plus.....	6.
1.3	1.2	1.4	1.6	0.8	1.2	Nombre moyen d'enfants par famille de recensement (4).....	7.
<b>Personnes dans les ménages privés</b>							
<b>selon la situation des particuliers dans la famille de recensement et modalité de vie</b>							
5,205	4,210	4,115	3,420	2,955	3,140	Nombre total de personnes.....	8.
765	735	275	315	870	300	Nombre de personnes hors famille.....	9.
240	210	110	150	210	90	Vivant avec des personnes apparentées (5).....	10.
<b>Vivant avec des personnes non apparentées</b>							
160	215	85	105	220	55	seulement.....	11.
360	310	75	60	440	150	Vivant seules.....	12.
4,435	3,475	3,840	3,110	2,075	2,845	Nombre de personnes dans les familles.....	13.
3.1	2.9	3.3	3.4	2.6	3.1	Nombre moyen de personnes par famille de recensement.....	14.
385	200	205	185	420	470	Nombre total de personnes de 65 ans et plus... et plus.....	15.
140	80	75	55	165	115	Nombre de personnes hors famille de 65 ans et plus.....	16.
55	35	50	40	40	45	Vivant avec des personnes apparentées (5)...	17.
<b>Vivant avec des personnes non apparentées</b>							
5	-	10	5	15	5	seulement.....	18.
80	45	15	15	115	65	Vivant seules.....	19.
245	120	135	130	255	360	Nombre de personnes de 65 ans et plus dans les familles.....	20.
<b>CARACTÉRISTIQUES DE LA FAMILLE ÉCONOMIQUE</b>							
<b>Familles économiques</b>							
1,445	1,200	1,145	895	850	895	Nombre total de familles économiques dans les ménages privés.....	21.
<b>selon la taille de la famille</b>							
510	485	305	210	485	375	2 personnes.....	22.
375	325	295	220	195	145	3 personnes.....	23.
350	260	345	275	120	205	4 personnes.....	24.
210	130	200	200	45	165	5 personnes ou plus.....	25.
<b>Personnes dans les ménages privés</b>							
5,205	4,215	4,110	3,420	2,950	3,140	Total.....	26.
525	525	160	165	660	205	Nombre de personnes seules.....	27.
4,680	3,690	3,950	3,255	2,290	2,935	Nombre de personnes dans la famille économique.....	28.
3.2	3.1	3.4	3.6	2.7	3.3	Nombre moyen de personnes par famille économique.....	29.

Table 1. (continued)  
Selected Characteristics for Census Tracts, 1986 Census - 100% data

No.	Characteristics	Toronto 304.06	Toronto 305	Toronto 306	Toronto 307	Toronto 308.01	Toronto 308.02
<b>POPULATION/LAND AREA</b>							
1.	Population, 1981(1).....	6,088	9,100	7,566	6,388	4,833	4,467
2.	Population, 1986.....	5,888	9,058	7,249	7,000	5,085	4,209
3.	Population percentage change, 1981-1986.....	-3.3%	-0.5%	-4.2%	9.6%	5.2%	-5.8%
4.	Land area in square kilometres, 1986.....	0.73	4.12	2.41	1.71	1.40	1.48
5.	Population density per square kilometre, 1986...	8 065.8	2 198.5	3 007.9	4 093.6	3 632.9	2 843.9
<b>POPULATION CHARACTERISTICS</b>							
6.	Total population.....	5,890	9,060	7,250	7,000	5,085	4,210
<b>by sex and age</b>							
7.	Male, total.....	2,865	4,300	3,495	3,325	2,325	2,070
8.	0 - 4 years.....	165	225	205	105	135	100
9.	5 - 9 years.....	180	215	190	100	75	115
10.	10 - 14 years.....	245	225	205	110	100	95
11.	15 - 19 years.....	275	315	255	185	125	120
12.	20 - 24 years.....	275	390	340	325	180	180
13.	25 - 34 years.....	425	675	470	715	400	270
14.	35 - 44 years.....	450	530	475	455	280	225
15.	45 - 54 years.....	425	500	425	365	235	225
16.	55 - 64 years.....	240	635	475	465	360	365
17.	65 - 74 years.....	130	425	335	320	290	300
18.	75 years and over.....	55	175	125	185	155	85
19.	Female, total.....	3,025	4,760	3,750	3,680	2,760	2,140
20.	0 - 4 years.....	180	165	170	115	100	90
21.	5 - 9 years.....	170	185	180	85	70	100
22.	10 - 14 years.....	205	250	205	115	80	95
23.	15 - 19 years.....	255	300	260	170	105	120
24.	20 - 24 years.....	235	440	310	360	175	180
25.	25 - 34 years.....	470	705	490	680	410	245
26.	35 - 44 years.....	580	655	515	470	305	255
27.	45 - 54 years.....	430	600	500	390	300	240
28.	55 - 64 years.....	255	710	565	510	470	445
29.	65 - 74 years.....	175	480	380	435	370	265
30.	75 years and over.....	70	275	180	350	380	105
<b>by marital status</b>							
31.	Single (never married), total.....	2,600	3,435	2,850	2,450	1,670	1,480
32.	Single (never married), 15 years of age and over.....	1,450	2,180	1,700	1,815	1,115	885
33.	Married (includes separated).....	2,880	4,905	3,830	3,700	2,655	2,370
34.	Widowed.....	225	475	390	570	575	280
35.	Divorced.....	180	245	175	290	190	80
<b>by mother tongue</b>							
36.	Single responses.....	5,515	8,720	7,000	6,785	4,870	3,970
37.	English.....	3,400	6,505	5,385	5,445	3,750	2,820
38.	French.....	100	130	70	125	65	35
39.	Non-official languages.....	2,015	2,085	1,545	1,215	1,060	1,115
40.	Italian.....	55	105	165	130	150	335
41.	Chinese.....	665	665	410	210	120	75
42.	Portuguese.....	30	5	15	25	10	10
43.	German.....	75	175	155	140	150	100
44.	Greek.....	130	85	40	40	90	40
45.	Other languages.....	1,060	1,050	765	675	540	550
46.	Multiple responses.....	375	335	245	215	215	235
47.	English and French.....	35	25	35	20	20	25
48.	English and non-official language(s).....	295	285	200	170	175	195
49.	French and non-official language(s).....	10	5	-	5	-	5
50.	English, French and non-official language(s).....	25	15	-	10	-	10
51.	Non-official languages.....	5	10	5	5	10	-

Tableau 1. (suite)

Certaines caractéristiques des secteurs de recensement, recensement de 1986 - données intégrales

Toronto 309	Toronto 310.01	Toronto 310.02	Toronto 311.01	Toronto 311.02	Toronto 311.03	Caractéristiques	N°
						<b>POPULATION/SUPERFICIE</b>	
5,200	3,587A	5,152A	7,857	6,231	3,187	Population, 1981(1).....	1.
5,096	3,255	4,903	7,586	6,011	2,969	Population, 1986.....	2.
-2.0%	-9.3%	-4.8%	-3.4%	-3.5%	-6.8%	Taux de variation de la population, 1981-1986...	3.
0.80	1.30	1.89	10.57	0.85	0.75	Superficie en kilomètres carrés, 1986.....	4.
6 370.0	2 503.8	2 594.2	717.7	7 071.8	3 958.7	Densité de la population par kilomètre carré, 1986.....	5.
						<b>CARACTÉRISTIQUES DE LA POPULATION</b>	
5,100	3,255	4,900	7,585	6,010	2,970	Population totale.....	6.
						<b>selon le sexe et l'âge</b>	
2,365	1,650	2,420	3,845	2,990	1,510	Hommes, total.....	7.
155	75	135	240	180	60	0 - 4 ans.....	8.
100	70	140	140	185	75	5 - 9 ans.....	9.
120	50	120	130	185	110	10 - 14 ans.....	10.
130	115	130	180	235	165	15 - 19 ans.....	11.
205	180	260	595	345	190	20 - 24 ans.....	12.
500	240	470	1,235	565	220	25 - 34 ans.....	13.
330	150	280	505	340	140	35 - 44 ans.....	14.
230	155	215	320	380	230	45 - 54 ans.....	15.
240	305	340	265	385	235	55 - 64 ans.....	16.
250	235	255	140	140	65	65 - 74 ans.....	17.
105	75	80	80	55	15	75 ans et plus.....	18.
2,735	1,605	2,480	3,740	3,020	1,460	Femmes, total.....	19.
140	60	140	205	180	70	0 - 4 ans.....	20.
115	55	105	115	140	60	5 - 9 ans.....	21.
95	60	115	145	145	90	10 - 14 ans.....	22.
150	100	155	195	240	145	15 - 19 ans.....	23.
250	150	295	690	355	160	20 - 24 ans.....	24.
505	195	460	1,095	560	215	25 - 34 ans.....	25.
380	160	295	490	385	175	35 - 44 ans.....	26.
285	230	275	320	395	265	45 - 54 ans.....	27.
360	345	375	265	350	195	55 - 64 ans.....	28.
290	195	205	125	155	60	65 - 74 ans.....	29.
165	55	65	95	125	25	75 ans et plus.....	30.
						<b>selon l'état matrimonial</b>	
1,815	1,165	1,885	3,300	2,500	1,300	Célibataires (jamais marié(e)s), total.....	31.
1,085	795	1,125	2,320	1,490	835	Célibataires (jamais marié(e)s), 15 ans et plus.....	32.
2,735	1,890	2,730	3,760	3,080	1,550	Marié(e)s (comprend séparé(e)s).....	33.
330	155	190	235	275	90	Veufs (ves).....	34.
215	50	105	290	150	30	Divorcé(e)s.....	35.
						<b>selon la langue maternelle</b>	
4,545	3,045	4,530	7,130	5,500	2,705	Réponses uniques.....	36.
2,605	1,765	2,870	5,035	3,160	1,330	Anglais.....	37.
60	40	50	175	85	25	Français.....	38.
1,880	1,240	1,610	1,920	2,255	1,355	Langues non officielles.....	39.
45	170	360	610	1,375	1,095	Italien.....	40.
60	20	10	165	35	-	Chinois.....	41.
10	15	50	30	40	15	Portugais.....	42.
50	40	50	135	85	55	Allemand.....	43.
15	90	130	80	40	25	Grec.....	44.
1,690	910	1,010	900	675	165	Autres langues.....	45.
550	210	370	455	515	265	Réponses multiples.....	46.
30	10	15	30	20	-	Anglais et français.....	47.
430	180	340	375	450	245	Anglais et langue(s) non officielle(s).....	48.
15	-	5	15	10	-	Français et langue(s) non officielle(s).....	49.
30	10	5	20	25	10	Anglais, français et langue(s) non officielle(s).....	50.
50	15	10	10	5	5	Langues non officielles.....	51.

Voir nota, renvoi(s) et abréviation(s) sur l'encart à la fin de la publication.

**Table 1. (continued)**  
**Selected Characteristics for Census Tracts, 1986 Census - 100% data**

No.	Characteristics	Toronto 304.06	Toronto 305	Toronto 306	Toronto 307	Toronto 308.01	Toronto 308.02
<b>DWELLING CHARACTERISTICS</b>							
1.	Total number of occupied private dwellings.....	2,005	3,315	2,485	3,315	2,295	1,505
by tenure							
2.	Owned.....	1,600	2,075	2,125	1,275	1,330	1,265
3.	Rented.....	405	1,245	360	2,045	970	245
4.	On reserve(2).....	-	-	-	-	-	-
by type of dwelling							
5.	Single-detached house.....	170	1,835	2,170	1,230	1,085	1,345
6.	Apartment, 5 or more storeys.....	905	385	5	1,575	1,020	5
7.	Movable dwelling.....	-	-	-	-	-	-
8.	All other types(3).....	930	1,105	315	510	190	155
<b>HOUSEHOLD CHARACTERISTICS</b>							
Private Households							
9.	Total number of private households.....	2,005	3,315	2,485	3,315	2,300	1,510
by size of household							
10.	1 person.....	365	605	320	1,160	850	245
11.	2 persons.....	535	1,190	820	1,275	740	520
12.	3 persons.....	395	625	540	465	320	295
13.	4 - 5 persons.....	610	790	720	390	330	390
14.	6 - 9 persons.....	95	105	80	35	60	55
15.	10 or more persons.....	5	-	-	-	-	-
by number of families							
16.	Non-family household.....	500	740	435	1,425	945	300
17.	1 census family.....	1,455	2,510	1,990	1,865	1,325	1,180
18.	2 or more census families.....	55	65	55	25	30	30
Persons in Private Households							
19.	Total.....	5,875	8,940	7,220	6,970	5,065	4,200
20.	Average number of persons per household.....	2.9	2.7	2.9	2.1	2.2	2.8
<b>CENSUS FAMILY CHARACTERISTICS</b>							
Census families							
21.	Total number of census families in private households.....	1,555	2,640	2,105	1,920	1,380	1,240
by size of family							
22.	2 persons.....	545	1,235	890	1,175	760	570
23.	3 persons.....	395	615	515	405	315	285
24.	4 persons.....	440	560	500	255	225	280
25.	5 or more persons.....	180	230	200	85	85	110
by family structure and presence of children							
26.	Number of husband-wife families.....	1,350	2,330	1,820	1,675	1,240	1,140
27.	With no children at home.....	425	1,050	760	1,000	655	510
28.	With children at home.....	920	1,280	1,065	675	585	625
29.	1 child at home.....	330	525	430	345	285	250
30.	2 children at home.....	425	530	450	250	220	270
31.	3 or more children at home.....	170	225	180	80	85	110
32.	Number of lone-parent families.....	210	315	285	245	140	100
33.	Male parent.....	35	50	40	60	20	20
34.	1 child at home.....	20	20	30	40	15	10
35.	2 children at home.....	15	20	10	10	5	5
36.	3 or more children at home.....	5	-	5	5	-	5
37.	Female parent.....	175	265	250	185	125	85
38.	1 child at home.....	100	165	105	135	90	45
39.	2 children at home.....	55	75	85	50	25	25
40.	3 or more children at home.....	20	25	60	5	10	5

Tableau 1. (suite)

Certaines caractéristiques des secteurs de recensement, recensement de 1986 - données intégrales

Toronto 309	Toronto 310.01	Toronto 310.02	Toronto 311.01	Toronto 311.02	Toronto 311.03	Caractéristiques	N°
<b>CARACTÉRISTIQUES DU LOGEMENT</b>							
2,180	1,105	1,750	3,405	2,075	845	Nombre total de logements privés occupés.....	1.
<b>selon le mode d'occupation</b>							
255	1,000	960	920	975	665	Possédé.....	2.
1,925	100	785	2,485	1,095	180	Loué.....	3.
-	-	-	-	-	-	Dans une réserve (2).....	4.
<b>selon le type de logement</b>							
80	940	795	60	440	575	Maison individuelle non attenante.....	5.
1,805	-	235	3,105	750	5	Appartement, 5 étages ou plus.....	6.
-	-	-	-	-	-	Logement mobile.....	7.
290	160	725	235	890	260	Tous autres types (3).....	8.
<b>CARACTÉRISTIQUES DU MÉNAGE</b>							
<b>Ménages privés</b>							
2,180	1,105	1,755	3,405	2,075	840	Nombre total de ménages privés.....	9.
<b>selon la taille du ménage</b>							
600	120	270	1,145	480	55	1 personne.....	10.
810	385	630	1,290	485	185	2 personnes.....	11.
405	255	350	515	390	185	3 personnes.....	12.
325	300	440	405	605	360	4 - 5 personnes.....	13.
40	40	65	45	110	65	6 - 9 personnes.....	14.
-	-	-	-	5	-	10 personnes ou plus.....	15.
<b>selon le nombre de familles</b>							
720	145	360	1,455	550	70	Ménage non familial.....	16.
1,440	935	1,350	1,920	1,450	730	1 famille de recensement.....	17.
25	25	45	25	75	40	2 familles de recensement ou plus.....	18.
<b>Personnes dans les ménages privés</b>							
5,050	3,225	4,890	7,280	5,995	2,960	Total.....	19.
2.3	2.9	2.8	2.1	2.9	3.5	Nombre moyen de personnes par ménage.....	20.
<b>CARACTÉRISTIQUES DE LA FAMILLE DE RECENSEMENT</b>							
<b>Familles de recensement</b>							
1,480	985	1,440	1,970	1,595	815	Nombre total de familles de recensement dans les ménages privés.....	21.
<b>selon la taille de la famille</b>							
790	460	670	1,135	570	235	2 personnes.....	22.
380	240	335	460	415	205	3 personnes.....	23.
225	190	290	285	400	235	4 personnes.....	24.
85	100	140	85	215	150	5 personnes ou plus.....	25.
<b>selon la structure de la famille et la présence d'enfants</b>							
1,260	910	1,285	1,695	1,425	745	Nombre de familles époux-épouse.....	26.
640	410	585	950	455	195	Sans enfants à la maison.....	27.
620	500	700	745	975	545	Avec enfants à la maison.....	28.
320	225	290	395	370	185	1 enfant à la maison.....	29.
215	185	275	270	390	225	2 enfants à la maison.....	30.
85	90	135	80	210	140	3 enfants ou plus à la maison.....	31.
225	75	150	275	175	70	Nombre de familles monoparentales.....	32.
35	10	30	50	25	10	Parent de sexe masculin.....	33.
20	10	15	30	20	-	1 enfant à la maison.....	34.
10	-	10	15	-	10	2 enfants à la maison.....	35.
5	-	-	5	-	-	3 enfants ou plus à la maison.....	36.
185	65	125	225	155	55	Parent de sexe féminin.....	37.
130	40	65	160	95	30	1 enfant à la maison.....	38.
50	20	35	50	35	15	2 enfants à la maison.....	39.
10	10	20	10	20	15	3 enfants ou plus à la maison.....	40.

Voir note, renvoi(s) et abréviation(s) sur l'encart à la fin de la publication.

**Table 1. (continued)**  
**Selected Characteristics for Census Tracts, 1986 Census - 100% data**

No.	Characteristics	Toronto 304.06	Toronto 305	Toronto 306	Toronto 307	Toronto 308.01	Toronto 308.02
<b>CENSUS FAMILY CHARACTERISTICS</b> (concluded)							
<b>Children in Census Families</b>							
1.	Total number of children at home.....	2,080	2,795	2,460	1,435	1,195	1,305
<b>by age</b>							
2.	Under 6 years of age.....	400	470	425	265	255	230
3.	6 - 14 years.....	720	765	695	355	275	355
4.	15 - 17 years.....	305	350	300	175	125	125
5.	18 - 24 years.....	500	785	705	450	325	385
6.	25 years and over.....	150	425	330	195	220	210
7.	Average number of children per census family(4).	1.3	1.1	1.2	0.7	0.9	1.0
<b>Persons in Private Households</b>							
<b>by census family status and living arrangements</b>							
8.	Total number of persons.....	5,875	8,940	7,220	6,975	5,070	4,200
9.	Number of non-family persons.....	890	1,175	830	1,945	1,250	515
10.	Living with relatives (5).....	260	300	295	335	210	160
11.	Living with non-relatives only.....	265	270	220	455	190	115
12.	Living alone.....	370	605	320	1,160	845	245
13.	Number of family persons.....	4,990	7,760	6,390	5,030	3,815	3,680
14.	Average number of persons per census family....	3.2	2.9	3.0	2.6	2.8	3.0
15.	Total number of persons 65 years and over....	425	1,330	1,020	1,285	1,190	750
16.	Number of non-family persons 65 years and over.....	160	360	300	525	575	200
17.	Living with relatives (5).....	70	115	100	105	75	50
18.	Living with non-relatives only.....	5	20	25	20	15	15
19.	Living alone.....	80	225	175	395	485	135
20.	Number of family persons 65 years and over..	265	970	715	760	620	550
<b>ECONOMIC FAMILY CHARACTERISTICS</b>							
<b>Economic Families</b>							
21.	Total number of economic families in private households.....	1,560	2,630	2,105	1,995	1,400	1,235
<b>by size of family</b>							
22.	2 persons.....	510	1,150	805	1,185	730	515
23.	3 persons.....	370	610	520	425	310	290
24.	4 persons.....	440	570	500	275	235	270
25.	5 or more persons.....	245	305	280	120	125	155
<b>Persons in Private Households</b>							
26.	Total.....	5,875	8,940	7,220	6,975	5,065	4,200
27.	Number of unattached individuals.....	630	875	540	1,615	1,045	355
28.	Number of economic family persons.....	5,245	8,065	6,680	5,360	4,025	3,840
29.	Average number of persons per economic family...	3.4	3.1	3.2	2.7	2.9	3.1

Tableau 1. (suite)

Certaines caractéristiques des secteurs de recensement, recensement de 1986 - données intégrales

Toronto 309	Toronto 310.01	Toronto 310.02	Toronto 311.01	Toronto 311.02	Toronto 311.03	Caractéristiques	N°
<b>CARACTÉRISTIQUES DE LA FAMILLE DE RECENSEMENT (fin)</b>							
<b>Enfants dans les familles de recensement</b>							
1,330	1,005	1,530	1,580	2,095	1,210	Nombre total d'enfants à la maison.....	1.
<b>selon l'âge</b>							
340	150	310	500	420	155	Moins de 6 ans.....	2.
375	210	425	465	575	305	6 - 14 ans.....	3.
165	120	150	175	255	160	15 - 17 ans.....	4.
315	320	420	315	625	415	18 - 24 ans.....	5.
135	210	225	120	220	175	25 ans et plus.....	6.
0.9	1.0	1.1	0.8	1.3	1.5	Nombre moyen d'enfants par famille de recensement (4).....	7.
<b>Personnes dans les ménages privés</b>							
<b>selon la situation des particuliers dans la famille de recensement et modalité de vie</b>							
5,050	3,225	4,895	7,285	5,995	2,955	Nombre total de personnes.....	8.
980	320	640	2,040	880	190	Nombre de personnes hors famille.....	9.
200	100	180	305	255	100	Vivant avec des personnes apparentées (5).....	10.
<b>selon la situation des particuliers dans la famille de recensement et modalité de vie</b>							
180	100	185	585	140	35	Vivant avec des personnes non apparentées seulement.....	11.
600	120	270	1,145	475	50	Vivant seules.....	12.
4,065	2,910	4,250	5,245	5,115	2,770	Nombre de personnes dans les familles.....	13.
2.7	2.9	3.0	2.7	3.2	3.4	Nombre moyen de personnes par famille de recensement.....	14.
785	550	605	315	475	170	Nombre total de personnes de 65 ans et plus... et plus.....	15.
270	100	115	120	250	45	Nombre de personnes hors famille de 65 ans et plus.....	16.
60	35	40	35	70	40	Vivant avec des personnes apparentées (5).....	17.
10	5	15	-	5	-	Vivant avec des personnes non apparentées seulement.....	18.
200	65	60	80	180	10	Vivant seules.....	19.
520	450	495	195	225	120	Nombre de personnes de 65 ans et plus dans les familles.....	20.
<b>CARACTÉRISTIQUES DE LA FAMILLE ÉCONOMIQUE</b>							
<b>Familles économiques</b>							
1,510	980	1,435	2,045	1,555	785	Nombre total de familles économiques dans les ménages privés.....	21.
<b>selon la taille de la famille</b>							
775	410	625	1,160	465	180	2 personnes.....	22.
380	245	330	470	375	185	3 personnes.....	23.
235	205	295	295	390	230	4 personnes.....	24.
120	120	190	120	320	190	5 personnes ou plus.....	25.
<b>Personnes dans les ménages privés</b>							
5,050	3,225	4,890	7,280	6,000	2,955	Total.....	26.
780	220	460	1,730	625	85	Nombre de personnes seules.....	27.
4,270	3,005	4,435	5,550	5,375	2,875	Nombre de personnes dans la famille économique.....	28.
2.8	3.1	3.1	2.7	3.5	3.7	Nombre moyen de personnes par famille économique.....	29.

**Table 1. (continued)**  
**Selected Characteristics for Census Tracts, 1986 Census - 100% data**

No.	Characteristics	Toronto 311.04	Toronto 312.01	Toronto 312.02	Toronto 312.03	Toronto 312.04	Toronto 312.05
<b>POPULATION/LAND AREA</b>							
1.	Population, 1981(1).....	5,668	6,519	3,782A	6,676	6,552	4,268A
2.	Population, 1986.....	7,277	7,794	3,868	6,567	6,693	4,451
3.	Population percentage change, 1981-1986.....	28.4%	19.6%	2.3%	-1.6%	2.2%	4.3%
4.	Land area in square kilometres, 1986.....	0.93	1.06	0.38	1.45	0.80	0.50
5.	Population density per square kilometre, 1986...	7 824.7	7 352.8	10 178.9	4 529.0	8 366.3	8 902.0
<b>POPULATION CHARACTERISTICS</b>							
6.	Total population.....	7,275	7,795	3,870	6,565	6,695	4,450
<b>by sex and age</b>							
7.	Male, total.....	3,700	3,855	1,950	3,290	3,225	2,210
8.	0 - 4 years.....	295	220	165	210	300	240
9.	5 - 9 years.....	265	230	150	185	285	235
10.	10 - 14 years.....	305	315	170	245	350	220
11.	15 - 19 years.....	345	430	165	300	355	210
12.	20 - 24 years.....	450	475	230	390	370	230
13.	25 - 34 years.....	635	525	355	610	520	450
14.	35 - 44 years.....	465	440	245	410	385	275
15.	45 - 54 years.....	455	540	190	430	300	175
16.	55 - 64 years.....	320	430	190	345	220	115
17.	65 - 74 years.....	120	170	60	125	90	40
18.	75 years and over.....	45	85	20	35	45	15
19.	Female, total.....	3,575	3,940	1,915	3,280	3,470	2,240
20.	0 - 4 years.....	260	210	165	230	270	230
21.	5 - 9 years.....	230	255	135	190	260	170
22.	10 - 14 years.....	250	305	155	235	270	180
23.	15 - 19 years.....	325	390	170	265	350	200
24.	20 - 24 years.....	435	445	220	375	350	250
25.	25 - 34 years.....	650	580	345	565	595	450
26.	35 - 44 years.....	525	495	245	470	410	295
27.	45 - 54 years.....	445	555	240	440	350	215
28.	55 - 64 years.....	275	385	170	310	240	145
29.	65 - 74 years.....	125	160	55	125	115	80
30.	75 years and over.....	55	165	20	85	250	30
<b>by marital status</b>							
31.	Single (never married), total.....	3,470	3,595	1,860	2,910	3,390	2,300
32.	Single (never married), 15 years of age and over.....	1,870	2,055	920	1,620	1,650	1,035
33.	Married (includes separated).....	3,470	3,730	1,855	3,295	2,770	1,860
34.	Widowed.....	200	310	75	230	400	145
35.	Divorced.....	135	160	75	130	135	145
<b>by mother tongue</b>							
36.	Single responses.....	6,570	7,040	3,520	5,900	6,070	4,135
37.	English.....	3,385	3,035	1,885	3,030	3,260	2,595
38.	French.....	55	45	40	50	15	10
39.	Non-official languages.....	3,130	3,965	1,590	2,820	2,785	1,530
40.	Italian.....	1,905	3,335	735	1,975	1,365	185
41.	Chinese.....	195	30	125	40	185	165
42.	Portuguese.....	80	80	60	60	45	5
43.	German.....	40	35	45	70	15	40
44.	Greek.....	60	70	35	40	20	20
45.	Other languages.....	845	410	585	635	1,160	1,115
46.	Multiple responses.....	710	750	350	670	625	315
47.	English and French.....	35	25	10	20	10	20
48.	English and non-official language(s).....	640	690	305	630	590	285
49.	French and non-official language(s).....	5	-	10	5	-	5
50.	English, French and non-official language(s).....	20	20	15	15	20	5
51.	Non-official languages.....	10	5	10	10	-	-



Tableau 1. (suite)

Certains caractéristiques des secteurs de recensement, recensement de 1986 - données intégrales

Toronto 313	Toronto 314.01	Toronto 314.02	Toronto 315.01	Toronto 315.02	Toronto 315.03	Caractéristiques	N°
						<b>POPULATION/SUPERFICIE</b>	
6,057	5,090A	3,858A	4,108	3,568A	5,517A	Population, 1981(1).....	1.
5,727	5,261	3,736	3,942	3,400	5,239	Population, 1986.....	2.
-5.4%	3.4%	-3.2%	-4.0%	-4.7%	-5.0%	Taux de variation de la population, 1981-1986...	3.
2,98	0,50	1,11	1,35	0,40	5,97	Superficie en kilomètres carrés, 1986.....	4.
1 921,8	10 522,0	3 365,8	2 920,0	8 500,0	877,6	Densité de la population par kilomètre carré, 1986.....	5.
						<b>CARACTÉRISTIQUES DE LA POPULATION</b>	
5,725	5,260	3,740	3,945	3,400	5,240	Population totale.....	6.
						<b>selon le sexe et l'âge</b>	
2,790	2,745	1,875	1,965	1,700	2,640	Hommes, total.....	7.
145	300	105	90	105	150	0 - 4 ans.....	8.
180	235	110	105	100	165	5 - 9 ans.....	9.
190	205	150	150	145	210	10 - 14 ans.....	10.
255	190	205	240	190	285	15 - 19 ans.....	11.
360	345	255	245	225	355	20 - 24 ans.....	12.
425	545	250	215	275	385	25 - 34 ans.....	13.
325	475	200	230	180	300	35 - 44 ans.....	14.
375	210	305	370	245	415	45 - 54 ans.....	15.
400	145	225	220	165	255	55 - 64 ans.....	16.
115	75	60	60	50	80	65 - 74 ans.....	17.
25	25	20	40	25	45	75 ans et plus.....	18.
2,935	2,520	1,860	1,975	1,700	2,600	Femmes, total.....	19.
185	285	95	85	90	165	0 - 4 ans.....	20.
155	235	110	115	80	160	5 - 9 ans.....	21.
220	180	150	170	115	210	10 - 14 ans.....	22.
260	165	245	240	185	280	15 - 19 ans.....	23.
340	270	205	200	240	315	20 - 24 ans.....	24.
455	580	245	225	260	385	25 - 34 ans.....	25.
345	330	235	305	245	345	35 - 44 ans.....	26.
415	210	285	320	250	385	45 - 54 ans.....	27.
370	160	190	175	160	205	55 - 64 ans.....	28.
120	80	60	70	50	80	65 - 74 ans.....	29.
70	25	35	60	35	65	75 ans et plus.....	30.
						<b>selon l'état matrimonial</b>	
2,540	2,435	1,780	1,790	1,535	2,430	Célibataires (jamais marié(e)s), total.....	31.
1,470	995	1,065	1,070	905	1,370	Célibataires (jamais marié(e)s), 15 ans et plus.....	32.
2,870	2,580	1,820	2,010	1,675	2,605	Marié(e)s (comprend séparé(e)s).....	33.
205	130	95	130	105	135	Veufs (ves).....	34.
110	110	35	20	80	70	Divorcé(e)s.....	35.
						<b>selon la langue maternelle</b>	
5,330	4,500	3,310	3,545	3,065	4,725	Réponses uniques.....	36.
3,250	2,255	1,505	1,340	1,520	2,135	Anglais.....	37.
45	20	15	15	20	15	Français.....	38.
2,030	2,225	1,790	2,195	1,520	2,570	Langues non officielles.....	39.
1,455	335	1,380	1,985	1,115	2,235	Italien.....	40.
10	55	40	5	5	-	Chinois.....	41.
45	45	20	25	30	30	Portugais.....	42.
85	20	35	45	45	55	Allemand.....	43.
50	20	50	30	40	50	Grec.....	44.
390	1,745	270	105	285	195	Autres langues.....	45.
395	760	425	395	335	515	Réponses multiples.....	46.
15	30	-	5	10	15	Anglais et français.....	47.
350	710	400	370	305	475	Anglais et langue(s) non officielle(s).....	48.
-	5	-	5	-	5	Français et langue(s) non officielle(s).....	49.
20	15	10	15	10	20	Anglais, français et langue(s) non officielle(s).....	50.
15	5	5	5	5	-	Langues non officielles.....	51.

Voir note, renvoi(s) et abréviation(s) sur l'encart à la fin de la publication.

**Table 1. (continued)**  
**Selected Characteristics for Census Tracts, 1986 Census - 100% data**

No.	Characteristics	Toronto 311.04	Toronto 312.01	Toronto 312.02	Toronto 312.03	Toronto 312.04	Toronto 312.05
<b>DWELLING CHARACTERISTICS</b>							
1.	Total number of occupied private dwellings.....	2,095	2,310	1,035	1,955	1,665	1,330
by tenure							
2.	Owned.....	1,075	1,320	605	1,090	605	220
3.	Rented.....	1,020	995	430	860	1,060	1,110
4.	On reserve (2).....	-	-	-	-	-	-
by type of dwelling							
5.	Single-detached house.....	160	75	-	330	20	-
6.	Apartment, 5 or more storeys.....	815	395	410	735	735	890
7.	Movable dwelling.....	-	-	-	-	5	-
8.	All other types (3).....	1,120	1,845	630	890	915	440
<b>HOUSEHOLD CHARACTERISTICS</b>							
Private Households							
9.	Total number of private households.....	2,100	2,310	1,035	1,955	1,670	1,330
by size of household							
10.	1 person.....	255	375	85	215	75	165
11.	2 persons.....	390	395	190	450	270	280
12.	3 persons.....	410	395	210	420	365	315
13.	4 - 5 persons.....	850	935	410	705	730	450
14.	6 - 9 persons.....	180	195	140	165	230	115
15.	10 or more persons.....	10	5	5	-	-	-
by number of families							
16.	Non-family household.....	340	430	125	290	145	235
17.	1 census family.....	1,650	1,750	840	1,575	1,435	1,055
18.	2 or more census families.....	110	125	70	95	90	40
Persons in Private Households							
19.	Total.....	7,255	7,780	3,855	6,530	6,405	4,435
20.	Average number of persons per household.....	3.5	3.4	3.7	3.3	3.8	3.3
<b>CENSUS FAMILY CHARACTERISTICS</b>							
Census families							
21.	Total number of census families in private households.....	1,880	2,010	990	1,760	1,615	1,135
by size of family							
22.	2 persons.....	545	535	275	560	395	315
23.	3 persons.....	435	460	245	455	425	335
24.	4 persons.....	575	625	260	455	420	285
25.	5 or more persons.....	330	385	205	290	375	195
by family structure and presence of children							
26.	Number of husband-wife families.....	1,610	1,755	850	1,555	1,225	810
27.	With no children at home.....	395	460	215	440	245	200
28.	With children at home.....	1,220	1,295	645	1,110	980	605
29.	1 child at home.....	355	370	210	395	280	210
30.	2 children at home.....	545	565	235	440	355	230
31.	3 or more children at home.....	325	360	195	280	345	170
32.	Number of lone-parent families.....	270	250	135	210	390	330
33.	Male parent.....	45	30	15	30	35	30
34.	1 child at home.....	30	10	10	15	20	10
35.	2 children at home.....	10	10	5	10	10	10
36.	3 or more children at home.....	5	15	-	5	10	5
37.	Female parent.....	215	220	125	175	355	300
38.	1 child at home.....	120	60	60	100	130	105
39.	2 children at home.....	70	80	35	50	135	115
40.	3 or more children at home.....	35	80	35	25	90	85

See note(s), footnote(s) and abbreviation(s) on foldout at end of publication.

Tableau 1. (suite)

Certaines caractéristiques des secteurs de recensement, recensement de 1986 - données intégrales

Toronto 313	Toronto 314.01	Toronto 314.02	Toronto 315.01	Toronto 315.02	Toronto 315.03	Caractéristiques	N°
<b>CARACTÉRISTIQUES DU LOGEMENT</b>							
1,700	1,580	940	1,000	1,005	1,390	Nombre total de logements privés occupés.....	1.
selon le mode d'occupation							
1,160	345	810	935	670	1,020	Possédé.....	2.
540	1,230	125	70	335	370	Loué.....	3.
-	-	-	-	-	-	Dans une réserve (2).....	4.
selon le type de logement							
450	5	235	545	-	35	Maison individuelle non attenante.....	5.
15	1,375	10	5	510	225	Appartement, 5 étages ou plus.....	6.
-	-	-	-	-	-	Logement mobile.....	7.
1,235	195	695	455	500	1,135	Tous autres types (3).....	8.
<b>CARACTÉRISTIQUES DU MÉNAGE</b>							
Ménages privés							
1,700	1,575	940	1,000	1,010	1,390	Nombre total de ménages privés.....	9.
selon la taille du ménage							
160	175	30	25	95	65	1 personne.....	10.
390	330	140	135	230	245	2 personnes.....	11.
375	350	205	210	230	275	3 personnes.....	12.
655	600	425	515	370	650	4 - 5 personnes.....	13.
120	115	135	115	85	150	6 - 9 personnes.....	14.
5	-	10	5	-	-	10 personnes ou plus.....	15.
selon le nombre de familles							
200	285	40	35	120	100	Ménage non familial.....	16.
1,445	1,220	825	895	845	1,210	1 famille de recensement.....	17.
55	75	75	70	40	85	2 familles de recensement ou plus.....	18.
Personnes dans les ménages privés							
5,710	5,250	3,730	3,935	3,390	5,225	Total.....	19.
3.4	3.3	4.0	3.9	3.4	3.8	Nombre moyen de personnes par ménage.....	20.
<b>CARACTÉRISTIQUES DE LA FAMILLE DE RECENSEMENT</b>							
Familles de recensement							
1,555	1,365	975	1,045	925	1,380	Nombre total de familles de recensement dans les ménages privés.....	21.
selon la taille de la famille							
475	400	220	235	280	340	2 personnes.....	22.
380	375	255	240	255	325	3 personnes.....	23.
460	395	280	350	240	425	4 personnes.....	24.
245	200	220	220	150	295	5 personnes ou plus.....	25.
selon la structure de la famille et la présence d'enfants							
1,370	1,160	870	975	795	1,245	Nombre de familles époux-épouse.....	26.
375	295	185	205	220	275	Sans enfants à la maison.....	27.
990	865	685	775	570	975	Avec enfants à la maison.....	28.
320	310	220	215	205	280	1 enfant à la maison.....	29.
440	370	270	340	225	405	2 enfants à la maison.....	30.
235	190	205	215	140	290	3 enfants ou plus à la maison.....	31.
Nombre de familles monoparentales.....							32.
185	205	105	65	135	130	Parent de sexe masculin.....	33.
25	50	25	20	15	25	1 enfant à la maison.....	34.
10	30	10	20	10	15	2 enfants à la maison.....	35.
5	15	10	5	5	10	3 enfants ou plus à la maison.....	36.
5	5	5	-	-	5	Parent de sexe féminin.....	37.
165	155	80	40	120	105	1 enfant à la maison.....	38.
85	75	30	20	50	55	2 enfants à la maison.....	39.
55	55	25	20	45	30	3 enfants ou plus à la maison.....	40.
20	25	20	10	25	15		

**Table 1. (continued)**  
**Selected Characteristics for Census Tracts, 1986 Census - 100% data**

No.	Characteristics	Toronto 311.04	Toronto 312.01	Toronto 312.02	Toronto 312.03	Toronto 312.04	Toronto 312.05
<b>CENSUS FAMILY CHARACTERISTICS (concluded)</b>							
<b>Children in Census Families</b>							
1.	Total number of children at home.....	2,960	3,255	1,615	2,535	2,935	1,920
by age							
2.	Under 6 years of age.....	630	500	365	505	640	520
3.	6 - 14 years.....	935	995	550	750	1,040	705
4.	15 - 17 years.....	365	460	175	310	390	220
5.	18 - 24 years.....	770	1,015	400	700	680	390
6.	25 years and over.....	265	285	125	270	190	90
7.	Average number of children per census family(4).....	1.6	1.6	1.6	1.4	1.8	1.7
<b>Persons in Private Households</b>							
by census family status and living arrangements							
8.	Total number of persons.....	7,260	7,775	3,850	6,530	6,405	4,435
9.	Number of non-family persons.....	800	760	395	680	625	575
10.	Living with relatives (5).....	365	265	200	325	385	290
11.	Living with non-relatives only.....	185	115	115	145	165	125
12.	Living alone.....	255	380	80	210	75	165
13.	Number of family persons.....	6,455	7,020	3,450	5,850	5,785	3,860
14.	Average number of persons per census family.....	3.4	3.5	3.5	3.3	3.6	3.4
15.	Total number of persons 65 years and over.....	345	570	160	350	245	165
16.	Number of non-family persons 65 years and over.....	130	290	55	135	90	80
17.	Living with relatives (5).....	80	95	40	95	70	35
18.	Living with non-relatives only.....	5	10	5	5	5	5
19.	Living alone.....	40	185	10	35	15	40
20.	Number of family persons 65 years and over.....	220	280	110	210	155	85
<b>ECONOMIC FAMILY CHARACTERISTICS</b>							
<b>Economic Families</b>							
21.	Total number of economic families in private households.....	1,805	1,905	935	1,700	1,570	1,140
by size of family							
22.	2 persons.....	395	385	185	435	280	275
23.	3 persons.....	400	400	210	415	365	315
24.	4 persons.....	520	595	255	420	420	285
25.	5 or more persons.....	490	530	280	430	505	265
<b>Persons in Private Households</b>							
26.	Total.....	7,255	7,780	3,855	6,530	6,410	4,435
27.	Number of unattached individuals.....	440	490	195	360	240	285
28.	Number of economic family persons.....	6,815	7,285	3,660	6,170	6,165	4,150
29.	Average number of persons per economic family.....	3.8	3.8	3.9	3.6	3.9	3.6

Tableau 1. (suite)

Certaines caractéristiques des secteurs de recensement, recensement de 1986 - données intégrales

Toronto 313	Toronto 314.01	Toronto 314.02	Toronto 315.01	Toronto 315.02	Toronto 315.03	Caractéristiques	N°
<b>CARACTÉRISTIQUES DE LA FAMILLE DE RECENSEMENT (fin)</b>							
<b>Enfants dans les familles de recensement</b>							
2,295	2,005	1,665	1,715	1,380	2,260	Nombre total d'enfants à la maison.....	1.
<b>selon l'âge</b>							
370	655	240	210	215	360	Moins de 6 ans.....	2.
665	755	455	505	400	680	6 - 14 ans.....	3.
295	190	250	275	210	300	15 - 17 ans.....	4.
685	310	550	560	430	730	18 - 24 ans.....	5.
275	95	170	165	120	200	25 ans et plus.....	6.
1.5	1.5	1.7	1.6	1.5	1.6	Nombre moyen d'enfants par famille de recensement (4).....	7.
<b>Personnes dans les ménages privés</b>							
<b>selon la situation des particuliers dans la famille de recensement et modalité de vie</b>							
5,710	5,250	3,730	3,935	3,395	5,225	Nombre total de personnes.....	8.
485	720	215	205	290	340	Nombre de personnes hors famille.....	9.
240	300	135	145	130	190	Vivant avec des personnes apparentées(5).....	10.
90	245	50	35	65	80	Vivant avec des personnes non apparentées seulement.....	11.
160	180	30	25	95	65	Vivant seules.....	12.
5,225	4,535	3,515	3,730	3,100	4,885	Nombre de personnes dans les familles.....	13.
3.4	3.3	3.6	3.6	3.3	3.5	Nombre moyen de personnes par famille de recensement.....	14.
335	200	170	235	155	265	Nombre total de personnes de 65 ans et plus... et plus.....	15.
125	55	50	95	65	80	Nombre de personnes hors famille de 65 ans et plus.....	16.
85	45	45	80	45	70	Vivant avec des personnes apparentées(5).....	17.
5	-	5	5	-	5	Vivant avec des personnes non apparentées seulement.....	18.
35	15	10	10	20	10	Vivant seules.....	19.
210	140	120	145	95	185	Nombre de personnes de 65 ans et plus dans les familles.....	20.
<b>CARACTÉRISTIQUES DE LA FAMILLE ÉCONOMIQUE</b>							
<b>Familles économiques</b>							
1,525	1,335	900	975	895	1,305	Nombre total de familles économiques dans les ménages privés.....	21.
<b>selon la taille de la famille</b>							
395	315	145	140	225	235	2 personnes.....	22.
365	325	200	205	225	280	3 personnes.....	23.
430	390	265	320	240	390	4 personnes.....	24.
340	300	295	305	210	395	5 personnes ou plus.....	25.
<b>Personnes dans les ménages privés</b>							
5,710	5,255	3,730	3,935	3,390	5,225	Total.....	26.
245	420	80	55	160	150	Nombre de personnes seules.....	27.
5,465	4,830	3,650	3,875	3,230	5,080	Nombre de personnes dans la famille économique.....	28.
3.6	3.6	4.0	4.0	3.6	3.9	Nombre moyen de personnes par famille économique.....	29.

Table 1. (continued)  
Selected Characteristics for Census Tracts, 1986 Census - 100% data

No.	Characteristics	Toronto 316.01	Toronto 316.02	Toronto 316.03	Toronto 316.04	Toronto 317.01	Toronto 317.02
<b>POPULATION/LAND AREA</b>							
1.	Population, 1981(1)	4,535A	7,565A	5,220A	4,509A	6,493	5,835A
2.	Population, 1986	4,337	8,154	5,576	4,603	7,012	5,429
3.	Population percentage change, 1981-1986	-4.4%	7.8%	6.8%	2.1%	8.0%	-7.0%
4.	Land area in square kilometres, 1986	1.77	0.46	0.40	0.81	1.29	0.40
5.	Population density per square kilometre, 1986	2 450.3	17 726.1	13 940.0	5 682.7	5 435.7	13 572.5
<b>POPULATION CHARACTERISTICS</b>							
6.	Total population	4,335	8,155	5,575	4,600	7,010	5,430
<b>by sex and age</b>							
7.	Male, total	2,205	3,930	2,760	2,150	3,360	2,425
8.	0 - 4 years	100	330	290	190	185	115
9.	5 - 9 years	115	360	205	200	200	90
10.	10 - 14 years	185	360	185	170	195	100
11.	15 - 19 years	245	385	220	230	220	105
12.	20 - 24 years	265	530	365	290	255	180
13.	25 - 34 years	270	715	700	410	525	455
14.	35 - 44 years	240	490	410	255	480	265
15.	45 - 54 years	390	365	195	160	340	220
16.	55 - 64 years	270	265	125	125	400	305
17.	65 - 74 years	85	90	45	75	375	360
18.	75 years and over	40	35	15	50	180	250
19.	Female, total	2,130	4,230	2,815	2,455	3,655	3,000
20.	0 - 4 years	105	395	290	200	190	95
21.	5 - 9 years	140	325	195	185	185	100
22.	10 - 14 years	165	345	140	190	180	85
23.	15 - 19 years	215	380	230	205	215	105
24.	20 - 24 years	240	545	420	285	260	240
25.	25 - 34 years	285	790	675	395	530	420
26.	35 - 44 years	280	585	405	345	525	280
27.	45 - 54 years	375	405	210	185	430	280
28.	55 - 64 years	185	265	160	170	510	460
29.	65 - 74 years	100	130	65	135	430	530
30.	75 years and over	40	65	35	150	195	400
<b>by marital status</b>							
31.	Single (never married), total	1,905	4,265	2,685	2,375	2,430	1,485
32.	Single (never married), 15 years of age and over	1,090	2,150	1,385	1,230	1,295	905
33.	Married (includes separated)	2,275	3,405	2,545	1,715	3,935	2,995
34.	Widowed	130	235	150	295	430	725
35.	Divorced	25	250	195	220	220	220
<b>by mother tongue</b>							
36.	Single responses	3,835	7,550	5,235	4,315	6,470	4,870
37.	English	1,530	5,055	4,050	3,060	3,615	2,795
38.	French	10	65	60	40	145	120
39.	Non-official languages	2,295	2,430	1,130	1,220	2,705	1,960
40.	Italian	1,900	770	165	170	80	45
41.	Chinese	5	255	105	110	60	5
42.	Portuguese	50	70	10	50	35	25
43.	German	80	80	35	50	105	50
44.	Greek	25	25	20	35	20	10
45.	Other languages	230	1,225	785	800	2,400	1,820
46.	Multiple responses	500	605	335	285	540	560
47.	English and French	10	30	35	30	20	20
48.	English and non-official language(s)	465	545	280	235	415	410
49.	French and non-official language(s)	-	5	5	-	30	35
50.	English, French and non-official language(s)	20	20	15	15	35	30
51.	Non-official languages	5	-	-	-	45	65

Tableau 1. (suite)

Certaines caractéristiques des secteurs de recensement, recensement de 1986 - données intégrales

Toronto 317.03	Toronto 318	Toronto 319	Toronto 320.01	Toronto 320.02	Toronto 321	Caractéristiques	N°
<b>POPULATION/SUPERFICIE</b>							
2,985A	5,786	4,264	4,524	5,689	8,085	Population, 1981(1).....	1.
3,971	5,547	3,976	4,574	5,299	7,849	Population, 1986.....	2.
33.0%	-4.1%	-6.8%	1.1%	-6.9%	-2.9%	Taux de variation de la population, 1981-1986....	3.
1.18	2.20	1.19	0.75	0.88	2.28	Superficie en kilomètres carrés, 1986.....	4.
3 365,3	2 521.4	3 341,2	6 098,7	6 021,6	3 442,5	Densité de la population par kilomètre carré, 1986.....	5.
<b>CARACTÉRISTIQUES DE LA POPULATION</b>							
3,970	5,545	3,975	4,575	5,300	7,850	Population totale.....	6.
<b>selon le sexe et l'âge</b>							
1,995	2,715	1,950	2,160	2,535	3,840	Hommes, total.....	7.
200	130	80	135	100	160	0 - 4 ans.....	8.
175	105	70	125	120	225	5 - 9 ans.....	9.
150	155	110	125	125	215	10 - 14 ans.....	10.
155	190	160	165	200	330	15 - 19 ans.....	11.
155	320	225	215	275	410	20 - 24 ans.....	12.
375	515	310	360	425	500	25 - 34 ans.....	13.
340	305	195	305	295	455	35 - 44 ans.....	14.
210	310	265	235	360	515	45 - 54 ans.....	15.
155	400	325	220	335	575	55 - 64 ans.....	16.
60	210	160	165	210	335	65 - 74 ans.....	17.
20	70	55	120	80	125	75 ans et plus.....	18.
1,970	2,835	2,030	2,410	2,770	4,005	Femmes, total.....	19.
170	110	70	125	100	165	0 - 4 ans.....	20.
140	120	85	120	95	160	5 - 9 ans.....	21.
170	105	95	125	140	210	10 - 14 ans.....	22.
120	200	130	165	220	285	15 - 19 ans.....	23.
170	300	195	195	250	380	20 - 24 ans.....	24.
430	460	270	375	435	485	25 - 34 ans.....	25.
365	340	230	310	395	555	35 - 44 ans.....	26.
200	345	305	285	410	555	45 - 54 ans.....	27.
145	440	335	280	390	620	55 - 64 ans.....	28.
50	265	160	215	230	370	65 - 74 ans.....	29.
15	135	140	220	115	225	75 ans et plus.....	30.
<b>selon l'état matrimonial</b>							
1,725	2,245	1,520	1,720	2,060	3,140	Célibataires (jamais marié(e)s), total.....	31.
715	1,520	1,020	970	1,375	2,005	Célibataires (jamais marié(e)s), 15 ans et plus.....	32.
2,100	2,830	2,135	2,295	2,800	4,130	Marié(e)s (comprend séparé(e)s).....	33.
75	315	245	390	285	440	Veufs (ves).....	34.
80	160	75	170	155	140	Divorcé(e)s.....	35.
<b>selon la langue maternelle</b>							
3,775	5,225	3,810	4,225	4,915	7,445	Réponses uniques.....	36.
2,615	3,725	2,570	2,560	3,160	5,205	Anglais.....	37.
60	75	35	75	85	65	Français.....	38.
1,105	1,425	1,210	1,590	1,670	2,180	Langues non officielles.....	39.
75	335	470	85	205	590	Italien.....	40.
125	120	115	30	85	400	Chinois.....	41.
25	15	25	10	25	30	Portugais.....	42.
25	115	90	60	100	175	Allemand.....	43.
5	50	85	50	40	95	Grec.....	44.
850	800	435	1,355	1,215	890	Autres langues.....	45.
195	320	170	350	385	400	Réponses multiples.....	46.
15	15	15	20	35	30	Anglais et français.....	47.
145	270	140	265	280	355	Anglais et langue(s) non officielle(s).....	48.
-	5	-	5	20	5	Français et langue(s) non officielle(s).....	49.
15	15	5	10	15	10	Anglais, français et langue(s) non officielle(s).....	50.
10	15	10	45	30	5	Langues non officielles.....	51.

**Table 1. (continued)**  
**Selected Characteristics for Census Tracts, 1986 Census - 100% data**

No.	Characteristics	Toronto 316.01	Toronto 316.02	Toronto 316.03	Toronto 316.04	Toronto 317.01	Toronto 317.02
<b>DWELLING CHARACTERISTICS</b>							
1.	Total number of occupied private dwellings.....	1,140	2,425	1,945	1,695	2,780	2,700
by tenure							
2.	Owned.....	1,030	780	135	395	1,400	425
3.	Rented.....	110	1,645	1,805	1,305	1,385	2,275
4.	On reserve (2).....	-	-	-	-	-	-
by type of dwelling							
5.	Single-detached house.....	520	280	-	5	20	210
6.	Apartment, 5 or more storeys.....	5	1,645	1,525	1,295	2,130	2,460
7.	Movable dwelling.....	-	-	-	-	-	-
8.	All other types (3).....	620	510	415	400	630	30
<b>HOUSEHOLD CHARACTERISTICS</b>							
Private Households							
9.	Total number of private households.....	1,145	2,430	1,945	1,700	2,785	2,700
by size of household							
10.	1 person.....	30	285	355	550	585	1,060
11.	2 persons.....	220	565	570	385	1,080	1,035
12.	3 persons.....	240	515	440	250	540	300
13.	4 - 5 persons.....	510	835	490	400	520	270
14.	6 - 9 persons.....	130	220	90	110	60	35
15.	10 or more persons.....	5	10	5	5	5	-
by number of families							
16.	Non-family household.....	50	440	515	660	715	1,140
17.	1 census family.....	1,030	1,885	1,390	1,000	2,030	1,545
18.	2 or more census families.....	65	100	40	35	35	15
Persons in Private Households							
19.	Total.....	4,325	8,140	5,565	4,590	6,990	5,405
20.	Average number of persons per household.....	3.8	3.3	2.9	2.7	2.5	2.0
<b>CENSUS FAMILY CHARACTERISTICS</b>							
Census families							
21.	Total number of census families in private households.....	1,160	2,095	1,470	1,075	2,100	1,575
by size of family							
22.	2 persons.....	320	675	580	395	1,065	1,020
23.	3 persons.....	265	555	425	240	510	270
24.	4 persons.....	335	515	305	245	375	200
25.	5 or more persons.....	235	350	160	190	150	80
by family structure and presence of children							
26.	Number of husband-wife families.....	1,085	1,470	1,120	715	1,855	1,395
27.	With no children at home.....	280	380	385	280	910	895
28.	With children at home.....	805	1,095	735	445	950	500
29.	1 child at home.....	240	360	315	145	440	235
30.	2 children at home.....	330	425	265	155	360	190
31.	3 or more children at home.....	235	310	145	140	145	80
32.	Number of lone-parent families.....	80	620	350	360	245	175
33.	Male parent.....	25	80	60	25	30	25
34.	1 child at home.....	10	45	40	10	25	15
35.	2 children at home.....	10	20	5	5	5	10
36.	3 or more children at home.....	5	15	5	5	5	-
37.	Female parent.....	55	540	295	330	215	155
38.	1 child at home.....	30	255	155	100	135	115
39.	2 children at home.....	15	170	95	90	65	35
40.	3 or more children at home.....	10	120	45	135	10	5



Tableau 1. (suite)

Certaines caractéristiques des secteurs de recensement, recensement de 1986 - données intégrales

Toronto 317.03	Toronto 318	Toronto 319	Toronto 320.01	Toronto 320.02	Toronto 321	Caractéristiques	N°	
<b>CARACTÉRISTIQUES DU LOGEMENT</b>								
1,175	2,010	1,405	1,670	2,000	2,615	Nombre total de logements privés occupés.....	1.	
selon le mode d'occupation								
870	1,170	1,025	550	1,270	2,030	Possédé.....	2.	
305	835	385	1,120	730	580	Loué.....	3.	
-	-	-	-	-	-	Dans une réserve(2).....	4.	
selon le type de logement								
625	1,230	1,100	330	185	2,160	Maison individuelle non attenante.....	5.	
260	535	285	1,040	1,165	420	Appartement, 5 étages ou plus.....	6.	
-	-	-	-	-	-	Logement mobile.....	7.	
290	240	45	305	650	35	Tous autres types (3).....	8.	
<b>CARACTÉRISTIQUES DU MÉNAGE</b>								
Ménages privés								
1,180	2,005	1,405	1,675	2,000	2,615	Nombre total de ménages privés.....	9.	
selon la taille du ménage								
65	415	260	395	435	385	1 personne.....	10.	
295	640	430	520	640	805	2 personnes.....	11.	
285	380	300	305	395	490	3 personnes.....	12.	
460	470	340	400	465	805	4 - 5 personnes.....	13.	
65	100	70	50	60	135	6 - 9 personnes.....	14.	
-	-	-	5	-	5	10 personnes ou plus.....	15.	
selon le nombre de familles								
110	560	325	460	520	515	Ménage non familial.....	16.	
1,040	1,390	1,055	1,195	1,435	2,040	1 famille de recensement.....	17.	
25	55	25	20	40	60	2 familles de recensement ou plus.....	18.	
Personnes dans les ménages privés								
3,955	5,535	3,960	4,395	5,290	7,795	Total.....	19.	
3.4	2.8	2.8	2.6	2.6	3.0	Nombre moyen de personnes par ménage.....	20.	
<b>CARACTÉRISTIQUES DE LA FAMILLE DE RECENSEMENT</b>								
Familles de recensement								
1,100	1,505	1,105	1,235	1,525	2,165	Nombre total de familles de recensement dans les ménages privés.....	21.	
selon la taille de la famille								
320	660	475	545	690	850	2 personnes.....	22.	
305	370	280	310	390	505	3 personnes.....	23.	
305	300	235	275	320	530	4 personnes.....	24.	
160	170	120	110	125	285	5 personnes ou plus.....	25.	
selon la structure de la famille et la présence d'enfants								
1,000	1,325	1,005	1,055	1,330	1,965	Nombre de familles époux-épouse.....	26.	
265	540	415	440	565	730	Sans enfants à la maison.....	27.	
740	785	590	615	760	1,235	Avec enfants à la maison.....	28.	
280	325	250	250	335	440	1 enfant à la maison.....	29.	
300	295	225	260	300	515	2 enfants à la maison.....	30.	
160	170	120	105	120	275	3 enfants ou plus à la maison.....	31.	
Nombre de familles monoparentales.....								32.
95	175	100	180	195	205	Parent de sexe masculin.....	33.	
20	30	20	25	30	40	1 enfant à la maison.....	34.	
15	20	10	15	20	25	2 enfants à la maison.....	35.	
5	10	10	5	10	10	3 enfants ou plus à la maison.....	36.	
-	-	5	5	-	5	Parent de sexe féminin.....	37.	
80	150	80	155	170	165	1 enfant à la maison.....	38.	
45	100	45	85	100	95	2 enfants à la maison.....	39.	
30	40	25	50	50	55	3 enfants ou plus à la maison.....	40.	
5	5	5	10	20	15			

**Table 1. (continued)**  
**Selected Characteristics for Census Tracts, 1986 Census - 100% data**

No.	Characteristics	Toronto 316.01	Toronto 316.02	Toronto 316.03	Toronto 316.04	Toronto 317.01	Toronto 317.02
<b>CENSUS FAMILY CHARACTERISTICS</b> (concluded)							
<b>Children in Census Families</b>							
1.	Total number of children at home.....	1,810	3,420	1,935	1,780	1,995	1,115
by age							
2.	Under 6 years of age.....	260	815	640	440	450	250
3.	6 - 14 years.....	535	1,230	615	650	660	325
4.	15 - 17 years.....	240	395	240	240	245	115
5.	18 - 24 years.....	605	755	335	380	475	275
6.	25 years and over.....	160	220	105	65	170	150
7.	Average number of children per census family(4).	1.6	1.6	1.3	1.7	1.0	0.7
<b>Persons in Private Households</b>							
by census family status and living arrangements							
8.	Total number of persons.....	4,325	8,135	5,560	4,590	6,990	5,405
9.	Number of non-family persons.....	270	1,150	1,045	1,020	1,040	1,325
10.	Living with relatives (5).....	175	490	370	265	240	160
11.	Living with non-relatives only.....	60	375	325	205	215	105
12.	Living alone.....	30	285	355	550	590	1,060
13.	Number of family persons.....	4,055	6,985	4,525	3,575	5,945	4,080
14.	Average number of persons per census family.....	3.5	3.3	3.1	3.3	2.8	2.6
15.	Total number of persons 65 years and over.....	260	320	160	410	1,180	1,535
16.	Number of non-family persons 65 years and over.....	80	150	85	290	360	700
17.	Living with relatives (5).....	65	85	35	45	85	65
18.	Living with non-relatives only.....	5	5	5	5	20	5
19.	Living alone.....	5	65	45	245	255	630
20.	Number of family persons 65 years and over..	185	170	75	120	825	835
<b>ECONOMIC FAMILY CHARACTERISTICS</b>							
<b>Economic Families</b>							
21.	Total number of economic families in private households.....	1,100	2,055	1,495	1,080	2,130	1,600
by size of family							
22.	2 persons.....	230	550	535	360	1,040	1,005
23.	3 persons.....	245	495	405	225	515	295
24.	4 persons.....	315	510	320	250	375	205
25.	5 or more persons.....	315	500	235	255	195	95
<b>Persons in Private Households</b>							
26.	Total.....	4,320	8,140	5,565	4,595	6,995	5,405
27.	Number of unattached individuals.....	95	660	675	755	800	1,160
28.	Number of economic family persons.....	4,230	7,480	4,890	3,840	6,190	4,245
29.	Average number of persons per economic family...	3.8	3.6	3.3	3.5	2.9	2.6

Tableau 1. (suite)

Certaines caractéristiques des secteurs de recensement, recensement de 1986 - données intégrales

Toronto 317.03	Toronto 318	Toronto 319	Toronto 320.01	Toronto 320.02	Toronto 321	Caractéristiques	N°
<b>CARACTÉRISTIQUES DE LA FAMILLE DE RECENSEMENT (fin)</b>							
<b>Enfants dans les familles de recensement</b>							
1,560	1,710	1,255	1,405	1,645	2,695	Nombre total d'enfants à la maison.....	1.
<b>selon l'âge</b>							
425	280	170	300	245	410	Moins de 6 ans.....	2.
570	430	315	440	430	705	6 - 14 ans.....	3.
165	200	160	180	240	345	15 - 17 ans.....	4.
320	540	435	365	500	855	18 - 24 ans.....	5.
85	270	180	125	225	390	25 ans et plus.....	6.
1.4	1.1	1.1	1.1	1.1	1.2	Nombre moyen d'enfants par famille de recensement (4).....	7.
<b>Personnes dans les ménages privés</b>							
<b>selon la situation des particuliers dans la famille de recensement et modalité de vie</b>							
3,960	5,535	3,960	4,395	5,290	7,795	Nombre total de personnes.....	8.
305	1,000	585	700	790	970	Nombre de personnes hors famille.....	9.
125	290	205	185	185	335	Vivant avec des personnes apparentées (5).....	10.
115	300	125	125	170	250	Vivant avec des personnes non apparentées seulement.....	11.
70	415	260	390	440	385	Vivant seules.....	12.
3,655	4,540	3,375	3,695	4,500	6,825	Nombre de personnes dans les familles.....	13.
3.3	3.0	3.0	3.0	3.0	3.2	Nombre moyen de personnes par famille de recensement.....	14.
145	685	525	565	635	1,030	Nombre total de personnes de 65 ans et plus... et plus.....	15.
50	270	220	230	205	340	Nombre de personnes hors famille de 65 ans et plus.....	16.
35	100	80	70	70	135	Vivant avec des personnes apparentées (5).....	17.
5	15	5	15	5	20	Vivant avec des personnes non apparentées seulement.....	18.
10	155	135	150	135	180	Vivant seules.....	19.
95	420	300	330	425	695	Nombre de personnes de 65 ans et plus dans les familles.....	20.
<b>CARACTÉRISTIQUES DE LA FAMILLE ÉCONOMIQUE</b>							
<b>Familles économiques</b>							
1,085	1,510	1,115	1,240	1,510	2,165	Nombre total de familles économiques dans les ménages privés.....	21.
<b>selon la taille de la famille</b>							
285	615	420	500	625	770	2 personnes.....	22.
295	355	295	300	380	485	3 personnes.....	23.
305	295	235	295	340	535	4 personnes.....	24.
210	245	160	150	170	370	5 personnes ou plus.....	25.
<b>Personnes dans les ménages privés</b>							
3,960	5,535	3,960	4,395	5,290	7,795	Total.....	26.
180	715	380	515	605	635	Nombre de personnes seules.....	27.
3,775	4,825	3,575	3,880	4,685	7,160	Nombre de personnes dans la famille économique.....	28.
3.5	3.2	3.2	3.1	3.1	3.3	Nombre moyen de personnes par famille économique.....	29.

**Table 1. (continued)**  
**Selected Characteristics for Census Tracts, 1986 Census - 100% data**

No.	Characteristics	Toronto 322	Toronto 323.01	Toronto 323.02	Toronto 324.01	Toronto 324.02	Toronto 324.03
<b>POPULATION/LAND AREA</b>							
1.	Population, 1981(1).....	3,820	3,544	5,927	4,220	7,101	2,911A
2.	Population, 1986.....	3,340	3,346	6,278	4,025	6,961	3,663
3.	Population percentage change, 1981-1986.....	-12.6%	-5.6%	5.9%	-4.6%	-2.0%	25.8%
4.	Land area in square kilometres, 1986.....	1.68	1.06	1.94	1.04	1.81	2.02
5.	Population density per square kilometre, 1986...	1 988.1	3 156.6	3 236.1	3 870.2	3 845.9	1 813.4
<b>POPULATION CHARACTERISTICS</b>							
6.	Total population.....	3,340	3,345	6,275	4,025	6,960	3,660
<b>by sex and age</b>							
7.	Male, total.....	1,445	1,490	2,780	1,920	3,355	1,725
8.	0 - 4 years.....	50	70	125	145	250	75
9.	5 - 9 years.....	40	50	190	125	220	90
10.	10 - 14 years.....	60	80	250	215	270	130
11.	15 - 19 years.....	105	105	275	230	380	130
12.	20 - 24 years.....	135	140	265	210	375	140
13.	25 - 34 years.....	160	200	225	190	390	175
14.	35 - 44 years.....	130	160	410	270	440	255
15.	45 - 54 years.....	140	195	415	270	505	215
16.	55 - 64 years.....	245	245	295	195	365	240
17.	65 - 74 years.....	205	160	190	55	120	200
18.	75 years and over.....	175	90	145	20	45	65
19.	Female, total.....	1,895	1,860	3,495	2,105	3,610	1,935
20.	0 - 4 years.....	55	60	100	125	225	60
21.	5 - 9 years.....	50	65	165	130	240	95
22.	10 - 14 years.....	50	65	230	185	225	105
23.	15 - 19 years.....	85	115	285	265	355	145
24.	20 - 24 years.....	125	140	230	180	355	110
25.	25 - 34 years.....	170	200	280	250	465	185
26.	35 - 44 years.....	160	210	550	380	610	300
27.	45 - 54 years.....	170	245	400	310	585	250
28.	55 - 64 years.....	255	290	310	150	325	270
29.	65 - 74 years.....	240	235	280	70	145	260
30.	75 years and over.....	535	230	665	45	75	165
<b>by marital status</b>							
31.	Single (never married), total.....	1,120	1,150	2,600	2,020	3,300	1,245
32.	Single (never married), 15 years of age and over.....	810	765	1,545	1,090	1,870	685
33.	Married (includes separated).....	1,575	1,760	2,895	1,785	3,280	2,055
34.	Widowed.....	580	345	660	120	210	290
35.	Divorced.....	60	95	115	100	170	75
<b>by mother tongue</b>							
36.	Single responses.....	3,200	3,220	6,050	3,835	6,655	3,450
37.	English.....	2,300	2,590	4,485	2,600	4,930	2,455
38.	French.....	35	40	60	35	80	45
39.	Non-official languages.....	865	590	1,500	1,200	1,645	950
40.	Italian.....	140	20	100	180	75	40
41.	Chinese.....	180	170	530	260	720	275
42.	Portuguese.....	5	5	10	30	25	20
43.	German.....	95	75	60	55	115	60
44.	Greek.....	40	40	60	120	85	40
45.	Other languages.....	415	285	740	550	630	525
46.	Multiple responses.....	140	125	235	185	305	215
47.	English and French.....	10	20	20	15	20	20
48.	English and non-official language(s).....	115	95	185	155	270	175
49.	French and non-official language(s).....	5	-	5	5	10	-
50.	English, French and non-official language(s).....	5	10	10	10	10	10
51.	Non-official languages.....	5	5	10	5	5	5

Tableau 1. (suite)

Certaines caractéristiques des secteurs de recensement, recensement de 1986 - données intégrales

Toronto 324.04	Toronto 330	Toronto 331.01	Toronto 331.02	Toronto 332	Toronto 333	Caractéristiques	N°
						<b>POPULATION/SUPERFICIE</b>	
7,738	5,145	5,026	6,706	6,453	4,476	Population, 1981(1).....	1.
7,407	4,815	4,908	6,869	6,538	4,307	Population, 1986.....	2.
-4.3%	-6.4%	-2.3%	2.4%	1.3%	-3.8%	Taux de variation de la population, 1981-1986...	3.
1.45	2,12	1,58	1,53	1,71	2,30	Superficie en kilomètres carrés, 1986.....	4.
5 108,3	2 271,2	3 106,3	4 489,5	3 823,4	1 872,6	Densité de la population par kilomètre carré, 1986.....	5.
						<b>CARACTÉRISTIQUES DE LA POPULATION</b>	
						<b>selon le sexe et l'âge</b>	
7,405	4,815	4,910	6,870	6,535	4,310	Population totale.....	6.
						<b>Hommes, total.....</b>	7.
3,505	2,385	2,380	3,325	3,060	2,125	0 - 4 ans.....	8.
245	115	145	265	245	135	5 - 9 ans.....	9.
320	115	135	230	220	140	10 - 14 ans.....	10.
345	160	150	245	215	120	15 - 19 ans.....	11.
320	210	230	235	275	155	20 - 24 ans.....	12.
300	230	310	395	345	195	25 - 34 ans.....	13.
525	265	350	660	485	340	35 - 44 ans.....	14.
655	320	285	475	365	265	45 - 54 ans.....	15.
425	385	325	285	295	225	55 - 64 ans.....	16.
200	385	280	300	320	310	65 - 74 ans.....	17.
120	140	110	185	210	200	75 ans et plus.....	18.
55	50	60	55	85	45		
						<b>Femmes, total.....</b>	19.
3,900	2,430	2,530	3,545	3,480	2,180	0 - 4 ans.....	20.
220	110	135	305	235	135	5 - 9 ans.....	21.
270	115	125	225	220	130	10 - 14 ans.....	22.
285	130	140	200	220	125	15 - 19 ans.....	23.
280	170	220	255	270	140	20 - 24 ans.....	24.
300	205	250	400	330	165	25 - 34 ans.....	25.
630	300	380	745	530	350	35 - 44 ans.....	26.
830	355	330	450	450	270	45 - 54 ans.....	27.
390	395	375	360	370	255	55 - 64 ans.....	28.
245	370	260	320	390	345	65 - 74 ans.....	29.
275	180	120	205	270	185	75 ans et plus.....	30.
175	100	200	80	190	75		
						<b>selon l'état matrimonial</b>	
3,290	1,790	2,050	2,930	2,835	1,630	Célibataires (jamais marié(e)s), total.....	31.
1,600	1,040	1,215	1,450	1,485	845	Célibataires (jamais marié(e)s), 15 ans et plus.....	32.
3,495	2,695	2,445	3,500	2,975	2,425	Marié(e)s (comprend séparé(e)s).....	33.
380	225	295	225	435	170	Veufs (ves).....	34.
245	105	120	220	290	85	Divorcé(e)s.....	35.
						<b>selon la langue maternelle</b>	
7,110	4,675	4,770	6,625	6,245	4,180	Réponses uniques.....	36.
5,205	4,015	4,225	5,305	4,885	3,620	Anglais.....	37.
115	65	50	80	95	20	Français.....	38.
1,790	595	490	1,240	1,265	540	Langues non officielles.....	39.
60	30	40	160	185	55	Italien.....	40.
565	40	30	100	65	65	Chinois.....	41.
15	5	-	65	25	20	Portugais.....	42.
95	195	110	165	115	110	Allemand.....	43.
65	30	20	45	130	40	Grec.....	44.
985	285	285	705	740	250	Autres langues.....	45.
295	135	140	245	295	130	Réponses multiples.....	46.
45	30	25	40	40	15	Anglais et français.....	47.
215	100	100	195	245	110	Anglais et langue(s) non officielle(s).....	48.
10	-	-	-	-	-	Français et langue(s) non officielle(s).....	49.
10	5	10	10	5	-	Anglais, français et langue(s) non officielle(s).....	50.
10	5	5	5	5	-	Langues non officielles.....	51.

Table 1. (continued)  
Selected Characteristics for Census Tracts, 1986 Census - 100% data

No.	Characteristics	Toronto 322	Toronto 323.01	Toronto 323.02	Toronto 324.01	Toronto 324.02	Toronto 324.03
<b>DWELLING CHARACTERISTICS</b>							
1.	Total number of occupied private dwellings.....	1,115	1,390	1,820	1,080	2,065	1,410
by tenure							
2.	Owned.....	735	520	1,075	860	1,600	1,055
3.	Rented.....	380	865	745	220	465	355
4.	On reserve(2).....	-	-	-	-	-	-
by type of dwelling							
5.	Single-detached house.....	835	535	715	330	1,220	110
6.	Apartment, 5 or more storeys.....	260	845	645	5	335	840
7.	Movable dwelling.....	-	-	-	-	-	-
8.	All other types(3).....	20	10	460	745	510	465
<b>HOUSEHOLD CHARACTERISTICS</b>							
Private Households							
9.	Total number of private households.....	1,115	1,385	1,820	1,085	2,065	1,410
by size of household							
10.	1 person.....	315	420	360	45	140	350
11.	2 persons.....	340	460	445	160	485	450
12.	3 persons.....	185	200	245	265	475	220
13.	4 - 5 persons.....	235	285	635	515	840	350
14.	6 - 9 persons.....	35	25	125	100	115	30
15.	10 or more persons.....	-	-	-	5	-	-
by number of families							
16.	Non-family household.....	365	480	395	65	205	380
17.	1 census family.....	725	885	1,380	985	1,810	1,000
18.	2 or more census families.....	25	20	35	35	50	30
Persons in Private Households							
19.	Total.....	2,810	3,335	5,615	4,015	6,935	3,650
20.	Average number of persons per household.....	2.5	2.4	3.1	3.7	3.4	2.6
<b>CENSUS FAMILY CHARACTERISTICS</b>							
Census families							
21.	Total number of census families in private households.....	780	930	1,455	1,055	1,920	1,060
by size of family							
22.	2 persons.....	375	455	485	235	575	490
23.	3 persons.....	175	195	270	285	475	225
24.	4 persons.....	150	195	415	335	590	240
25.	5 or more persons.....	75	80	295	200	275	100
by family structure and presence of children							
26.	Number of husband-wife families.....	710	830	1,355	830	1,525	975
27.	With no children at home.....	335	400	445	165	370	450
28.	With children at home.....	380	435	910	660	1,155	525
29.	1 child at home.....	160	165	220	170	350	200
30.	2 children at home.....	150	190	400	310	545	230
31.	3 or more children at home.....	75	80	285	185	260	95
32.	Number of lone-parent families.....	60	100	105	225	390	85
33.	Male parent.....	15	10	10	15	40	15
34.	1 child at home.....	10	5	5	10	25	10
35.	2 children at home.....	-	5	5	5	5	5
36.	3 or more children at home.....	5	-	-	-	5	-
37.	Female parent.....	50	90	95	210	350	65
38.	1 child at home.....	30	55	35	60	175	35
39.	2 children at home.....	15	30	40	110	120	20
40.	3 or more children at home.....	5	5	20	40	55	10

See note(s), footnote(s) and abbreviation(s) on foldout at end of publication.

Tableau 1. (suite)

Certaines caractéristiques des secteurs de recensement, recensement de 1986 - données intégrales

Toronto 324.04	Toronto 330	Toronto 331.01	Toronto 331.02	Toronto 332	Toronto 333	Caractéristiques	N°
<b>CARACTÉRISTIQUES DU LOGEMENT</b>							
2,505	1,680	1,495	2,420	2,440	1,435	Nombre total de logements privés occupés.....	1.
selon le mode d'occupation							
1,875	1,295	945	815	905	1,225	Possédé.....	2.
630	390	545	1,605	1,535	210	Loué.....	3.
-	-	-	-	-	-	Dans une réserve (2).....	4.
selon le type de logement							
345	1,240	1,000	595	555	1,165	Maison individuelle non attenante.....	5.
425	355	170	1,630	1,790	45	Appartement, 5 étages ou plus.....	6.
-	-	-	-	5	-	Logement mobile.....	7.
1,745	90	320	195	90	230	Tous autres types (3).....	8.
<b>CARACTÉRISTIQUES DU MÉNAGE</b>							
Ménages privés							
2,505	1,685	1,490	2,420	2,440	1,435	Nombre total de ménages privés.....	9.
selon la taille du ménage							
525	260	145	360	660	140	1 personne.....	10.
545	530	390	810	665	495	2 personnes.....	11.
470	340	340	520	430	330	3 personnes.....	12.
865	490	550	635	570	415	4 - 5 personnes.....	13.
105	55	65	90	115	50	6 - 9 personnes.....	14.
-	-	-	5	-	5	10 personnes ou plus.....	15.
selon le nombre de familles							
645	300	190	505	765	170	Ménage non familial.....	16.
1,810	1,355	1,275	1,860	1,620	1,235	1 famille de recensement.....	17.
50	30	25	55	55	30	2 familles de recensement ou plus.....	18.
Personnes dans les ménages privés							
7,390	4,805	4,720	6,855	6,520	4,270	Total.....	19.
2.9	2.9	3.2	2.8	2.7	3.0	Nombre moyen de personnes par ménage.....	20.
<b>CARACTÉRISTIQUES DE LA FAMILLE DE RECENSEMENT</b>							
Familles de recensement							
1,910	1,410	1,325	1,970	1,730	1,300	Nombre total de familles de recensement dans les ménages privés.....	21.
selon la taille de la famille							
600	585	445	860	700	570	2 personnes.....	22.
460	330	330	485	425	315	3 personnes.....	23.
600	355	390	460	385	290	4 personnes.....	24.
250	140	155	165	220	130	5 personnes ou plus.....	25.
selon la structure de la famille et la présence d'enfants							
1,620	1,295	1,140	1,590	1,320	1,145	Nombre de familles époux-épouse.....	26.
460	505	350	640	495	495	Sans enfants à la maison.....	27.
1,160	785	790	950	825	650	Avec enfants à la maison.....	28.
350	300	275	370	285	265	1 enfant à la maison.....	29.
570	345	365	425	330	265	2 enfants à la maison.....	30.
240	135	150	155	210	125	3 enfants ou plus à la maison.....	31.
Nombre de familles monoparentales.....							32.
295	120	185	385	410	155	Parent de sexe masculin.....	33.
45	30	30	65	45	25	1 enfant à la maison.....	34.
30	25	20	40	30	15	2 enfants à la maison.....	35.
20	10	10	20	10	10	3 enfants ou plus à la maison.....	36.
5	5	10	10	5	-	Parent de sexe féminin.....	37.
245	85	150	310	365	130	1 enfant à la maison.....	38.
120	60	85	180	170	60	2 enfants à la maison.....	39.
90	20	50	100	130	40	3 enfants ou plus à la maison.....	40.
35	10	20	30	65	30		

Voir note, renvoi(s) et abréviation(s) sur l'encart à la fin de la publication.

**Table 1. (continued)**  
**Selected Characteristics for Census Tracts, 1986 Census - 100% data**

No.	Characteristics	Toronto 322	Toronto 323.01	Toronto 323.02	Toronto 324.01	Toronto 324.02	Toronto 324.03
<b>CENSUS FAMILY CHARACTERISTICS (concluded)</b>							
<b>Children in Census Families</b>							
1.	Total number of children at home.....	785	960	2,180	1,850	2,950	1,090
<b>by age</b>							
2.	Under 6 years of age.....	115	155	275	285	560	165
3.	6 - 14 years.....	190	235	780	615	840	385
4.	15 - 17 years.....	95	135	305	295	450	170
5.	18 - 24 years.....	275	315	670	510	850	280
6.	25 years and over.....	115	130	155	145	245	90
7.	Average number of children per census family(4).....	1.0	1.0	1.5	1.8	1.5	1.0
<b>Persons in Private Households</b>							
<b>by census family status and living arrangements</b>							
8.	Total number of persons.....	2,815	3,335	5,615	4,015	6,940	3,650
9.	Number of non-family persons.....	535	610	625	285	550	530
10.	Living with relatives (5).....	95	125	145	150	270	120
11.	Living with non-relatives only.....	125	70	115	85	135	55
12.	Living alone.....	315	415	365	45	140	350
13.	Number of family persons.....	2,275	2,725	4,990	3,735	6,390	3,120
14.	Average number of persons per census family.....	2.9	2.9	3.4	3.5	3.3	3.0
15.	Total number of persons 65 years and over.....	655	715	665	195	380	695
16.	Number of non-family persons 65 years and over.....	305	345	265	70	145	285
17.	Living with relatives (5).....	35	55	60	55	100	35
18.	Living with non-relatives only.....	5	15	5	5	5	-
19.	Living alone.....	265	270	200	5	40	250
20.	Number of family persons 65 years and over.....	355	370	395	130	235	410
<b>ECONOMIC FAMILY CHARACTERISTICS</b>							
<b>Economic Families</b>							
21.	Total number of economic families in private households.....	775	945	1,440	1,025	1,900	1,050
<b>by size of family</b>							
22.	2 persons.....	345	450	445	175	495	450
23.	3 persons.....	175	190	255	260	470	220
24.	4 persons.....	150	195	400	335	555	235
25.	5 or more persons.....	105	110	345	260	375	140
<b>Persons in Private Households</b>							
26.	Total.....	2,810	3,340	5,615	4,015	6,940	3,655
27.	Number of unattached individuals.....	440	490	480	130	280	410
28.	Number of economic family persons.....	2,370	2,850	5,135	3,885	6,660	3,240
29.	Average number of persons per economic family.....	3.1	3.0	3.6	3.8	3.5	3.1



Tableau 1. (suite)

Certains caractéristiques des secteurs de recensement, recensement de 1986 - données intégrales

Toronto 324.04	Toronto 330	Toronto 331.01	Toronto 331.02	Toronto 332	Toronto 333	Caractéristiques	N°
<b>CARACTÉRISTIQUES DE LA FAMILLE DE RECENSEMENT (fin)</b>							
<b>Enfants dans les familles de recensement</b>							
2,750	1,620	1,815	2,335	2,335	1,470	Nombre total d'enfants à la maison.....	1.
<b>selon l'âge</b>							
560	265	325	655	545	310	Moins de 6 ans.....	2.
1,105	465	490	795	775	440	6 - 14 ans.....	3.
370	225	260	265	305	180	15 - 17 ans.....	4.
545	510	575	470	545	365	18 - 24 ans.....	5.
170	145	160	145	165	175	25 ans et plus.....	6.
1.4	1.1	1.4	1.2	1.3	1.1	Nombre moyen d'enfants par famille de recensement (4).....	7.
<b>Personnes dans les ménages privés</b>							
<b>selon la situation des particuliers dans la famille de recensement et modalité de vie</b>							
7,390	4,805	4,720	6,855	6,520	4,270	Nombre total de personnes.....	8.
1,115	480	440	965	1,135	360	Nombre de personnes hors famille.....	9.
270	130	170	340	300	160	Vivant avec des personnes apparentées (5).....	10.
320	95	125	265	180	55	Vivant avec des personnes non apparentées seulement.....	11.
520	260	140	365	660	145	Vivant seules.....	12.
6,275	4,320	4,280	5,890	5,385	3,915	Nombre de personnes dans les familles.....	13.
3.3	3.1	3.2	3.0	3.1	3.0	Nombre moyen de personnes par famille de recensement.....	14.
620	470	320	520	755	500	Nombre total de personnes de 65 ans et plus... et plus.....	15.
370	175	110	150	410	120	Nombre de personnes hors famille de 65 ans et plus.....	16.
70	45	55	65	65	40	Vivant avec des personnes apparentées (5).....	17.
5	5	5	15	10	10	Vivant avec des personnes non apparentées seulement.....	18.
300	125	50	70	335	70	Vivant seules.....	19.
245	295	205	365	345	385	Nombre de personnes de 65 ans et plus dans les familles.....	20.
<b>CARACTÉRISTIQUES DE LA FAMILLE ÉCONOMIQUE</b>							
<b>Familles économiques</b>							
1,900	1,410	1,320	1,985	1,730	1,290	Nombre total de familles économiques dans les ménages privés.....	21.
<b>selon la taille de la famille</b>							
535	540	390	800	630	500	2 personnes.....	22.
440	345	335	485	425	330	3 personnes.....	23.
610	340	395	460	365	290	4 personnes.....	24.
320	180	200	240	300	170	5 personnes ou plus.....	25.
<b>Personnes dans les ménages privés</b>							
7,390	4,805	4,725	6,855	6,520	4,270	Total.....	26.
845	355	275	625	835	195	Nombre de personnes seules.....	27.
6,550	4,450	4,450	6,230	5,685	4,075	Nombre de personnes dans la famille économique.....	28.
3.4	3.2	3.4	3.1	3.3	3.2	Nombre moyen de personnes par famille économique.....	29.

Table 1. (continued)  
Selected Characteristics for Census Tracts, 1986 Census - 100% data

No.	Characteristics	Toronto 334	Toronto 335	Toronto 336	Toronto 337	Toronto 338	Toronto 339
<b>POPULATION/LAND AREA</b>							
1.	Population, 1981(1).....	3,600	6,132	6,307	3,084	5,890	6,017
2.	Population, 1986.....	3,529	6,269	6,223	3,185	5,935	6,214
3.	Population percentage change, 1981-1986.....	-2.0%	2.2%	-1.3%	3.3%	0.8%	3.3%
4.	Land area in square kilometres, 1986.....	1.97	2.07	1.71	0.88	1.55	1.92
5.	Population density per square kilometre, 1986...	1 791.4	3 028.5	3 639.2	3 619.3	3 829.0	3 236.5
<b>POPULATION CHARACTERISTICS</b>							
6.	Total population.....	3,530	6,270	6,225	3,185	5,935	6,215
<b>by sex and age</b>							
7.	Male, total.....	1,790	2,960	3,105	1,420	2,815	2,930
8.	0 - 4 years.....	115	190	215	145	165	155
9.	5 - 9 years.....	90	145	200	95	145	140
10.	10 - 14 years.....	100	150	210	85	145	125
11.	15 - 19 years.....	100	200	215	95	150	155
12.	20 - 24 years.....	140	265	275	135	180	260
13.	25 - 34 years.....	285	540	585	310	550	575
14.	35 - 44 years.....	245	390	415	195	430	480
15.	45 - 54 years.....	230	315	325	120	240	320
16.	55 - 64 years.....	265	385	390	120	340	325
17.	65 - 74 years.....	155	275	190	75	255	240
18.	75 years and over.....	60	105	90	50	205	160
19.	Female, total.....	1,740	3,305	3,115	1,765	3,125	3,285
20.	0 - 4 years.....	90	200	210	115	190	155
21.	5 - 9 years.....	65	160	150	95	140	120
22.	10 - 14 years.....	75	165	195	75	120	125
23.	15 - 19 years.....	95	180	210	80	155	165
24.	20 - 24 years.....	130	270	260	135	245	240
25.	25 - 34 years.....	270	550	555	355	535	625
26.	35 - 44 years.....	250	360	395	185	400	470
27.	45 - 54 years.....	210	360	320	150	290	345
28.	55 - 64 years.....	280	440	425	150	375	370
29.	65 - 74 years.....	175	370	245	170	335	365
30.	75 years and over.....	100	235	150	245	330	300
<b>by marital status</b>							
31.	Single (never married), total.....	1,255	2,245	2,400	1,225	2,070	2,280
32.	Single (never married), 15 years of age and over.....	720	1,235	1,225	615	1,155	1,460
33.	Married (includes separated).....	1,985	3,315	3,315	1,495	3,060	3,225
34.	Widowed.....	200	500	355	325	565	465
35.	Divorced.....	85	200	150	140	245	240
<b>by mother tongue</b>							
36.	Single responses.....	3,425	6,030	5,920	3,120	5,805	6,055
37.	English.....	2,970	4,760	4,650	2,670	5,190	5,300
38.	French.....	30	60	85	30	70	70
39.	Non-official languages.....	420	1,210	1,190	415	545	685
40.	Italian.....	40	175	325	50	35	70
41.	Chinese.....	10	45	175	45	75	90
42.	Portuguese.....	5	100	50	15	25	35
43.	German.....	115	115	95	40	135	105
44.	Greek.....	10	135	205	45	25	35
45.	Other languages.....	235	640	345	215	250	345
46.	Multiple responses.....	105	245	300	70	130	155
47.	English and french.....	15	35	30	20	30	30
48.	English and non-official language(s).....	85	195	270	40	85	115
49.	French and non-official language(s).....	5	-	-	-	5	-
50.	English, French and non-official language(s).....	5	5	-	-	5	5
51.	Non-official languages.....	-	10	-	5	5	10

Tableau 1. (suite)

Certaines caractéristiques des secteurs de recensement, recensement de 1986 - données intégrales

Toronto 340	Toronto 341.01	Toronto 341.02	Toronto 342	Toronto 343	Toronto 344	Caractéristiques	N°
						<b>POPULATION/SUPERFICIE</b>	
5,146	7,318	3,396	3,751	4,242	5,762	Population, 1981(1).....	1.
5,118	7,759	3,650	3,633	4,094	6,000	Population, 1986.....	2.
-0.5%	6.0%	7.5%	-3.1%	-3.5%	4.1%	Taux de variation de la population, 1981-1986...	3.
1.19	1.01	0.70	1.35	1.14	1.35	Superficie en kilomètres carrés, 1986.....	4.
4 300,8	7 682.2	5 214,3	2 691,1	3 591,2	4 444,4	Densité de la population par kilomètre carré, 1986.....	5.
						<b>CARACTÉRISTIQUES DE LA POPULATION</b>	
5,120	7,755	3,650	3,635	4,095	6,000	Population totale.....	6.
						<b>selon le sexe et l'âge</b>	
2,440	3,530	1,815	1,780	1,995	2,710	Hommes, total.....	7.
170	270	85	135	175	220	0 - 4 ans.....	8.
70	190	75	130	130	175	5 - 9 ans.....	9.
80	230	85	110	140	200	10 - 14 ans.....	10.
140	270	110	125	150	195	15 - 19 ans.....	11.
255	415	190	190	200	255	20 - 24 ans.....	12.
625	815	420	350	315	470	25 - 34 ans.....	13.
305	390	230	235	240	305	35 - 44 ans.....	14.
250	280	195	180	235	270	45 - 54 ans.....	15.
295	305	200	205	230	320	55 - 64 ans.....	16.
180	240	145	95	125	210	65 - 74 ans.....	17.
70	130	70	25	55	95	75 ans et plus.....	18.
2,680	4,235	1,835	1,855	2,100	3,290	Femmes, total.....	19.
130	255	95	155	125	270	0 - 4 ans.....	20.
80	225	70	110	120	210	5 - 9 ans.....	21.
100	220	70	90	125	140	10 - 14 ans.....	22.
140	255	105	120	160	180	15 - 19 ans.....	23.
345	535	225	200	200	325	20 - 24 ans.....	24.
605	850	345	370	350	530	25 - 34 ans.....	25.
330	510	215	250	295	395	35 - 44 ans.....	26.
265	345	165	190	210	315	45 - 54 ans.....	27.
340	415	230	235	285	405	55 - 64 ans.....	28.
225	365	200	90	135	330	65 - 74 ans.....	29.
120	265	120	45	85	190	75 ans et plus.....	30.
						<b>selon l'état matrimonial</b>	
1,920	3,450	1,365	1,520	1,760	2,570	Célibataires (jamais marié(e)s), total.....	31.
1,295	2,060	880	790	940	1,355	Célibataires (jamais marié(e)s), 15 ans et plus.....	32.
2,810	3,315	1,920	1,890	2,030	2,680	Marié(e)s (comprend séparé(e)s).....	33.
255	585	250	135	215	445	Veufs(ves).....	34.
130	405	120	90	100	305	Divorcé(e)s.....	35.
						<b>selon la langue maternelle</b>	
4,900	7,425	3,520	3,435	3,860	5,695	Réponses uniques.....	36.
3,915	5,935	2,655	2,555	2,535	4,405	Anglais.....	37.
85	120	60	40	55	60	Français.....	38.
900	1,370	805	845	1,270	1,230	Langues non officielles.....	39.
270	195	210	90	455	325	Italien.....	40.
95	290	215	85	180	90	Chinois.....	41.
25	30	20	45	30	25	Portugais.....	42.
90	85	55	35	40	100	Allemand.....	43.
115	180	95	130	220	240	Grec.....	44.
305	585	210	460	345	455	Autres langues.....	45.
220	340	135	195	235	300	Réponses multiples.....	46.
40	45	20	10	25	45	Anglais et français.....	47.
165	270	100	170	200	255	Anglais et langue(s) non officielle(s).....	48.
-	5	-	5	-	-	Français et langue(s) non officielle(s).....	49.
10	10	10	-	5	-	Anglais, français et langue(s) non officielle(s).....	50.
5	5	-	5	-	5	Langues non officielles.....	51.

**Table 1. (continued)**  
**Selected Characteristics for Census Tracts, 1986 Census - 100% data**

No.	Characteristics	Toronto 334	Toronto 335	Toronto 336	Toronto 337	Toronto 338	Toronto 339
<b>DWELLING CHARACTERISTICS</b>							
1.	Total number of occupied private dwellings.....	1,260	2,475	2,020	1,145	2,495	2,700
by tenure							
2.	Owned.....	1,145	1,180	1,760	435	1,600	1,675
3.	Rented.....	115	1,300	265	715	890	1,030
4.	On reserve(2).....	-	-	-	-	-	-
by type of dwelling							
5.	Single-detached house.....	1,165	1,105	1,720	410	1,595	1,500
6.	Apartment, 5 or more storeys.....	5	1,200	5	-	335	300
7.	Movable dwelling.....	-	-	-	-	-	-
8.	All other types (3).....	90	175	305	735	570	900
<b>HOUSEHOLD CHARACTERISTICS</b>							
Private Households							
9.	Total number of private households.....	1,260	2,480	2,025	1,145	2,495	2,700
by size of household							
10.	1 person.....	190	690	255	250	805	850
11.	2 persons.....	475	720	615	415	795	960
12.	3 persons.....	255	470	435	230	435	385
13.	4 - 5 persons.....	300	520	615	225	420	455
14.	6 - 9 persons.....	40	75	100	20	45	45
15.	10 or more persons.....	-	-	-	-	-	-
by number of families							
16.	Non-family household.....	260	785	360	315	900	1,020
17.	1 census family.....	970	1,645	1,590	825	1,560	1,655
18.	2 or more census families.....	30	50	80	10	30	25
Persons in Private Households							
19.	Total.....	3,430	6,240	6,115	2,880	5,745	6,160
20.	Average number of persons per household.....	2.7	2.5	3.0	2.5	2.3	2.3
<b>CENSUS FAMILY CHARACTERISTICS</b>							
Census families							
21.	Total number of census families in private households.....	1,030	1,740	1,745	845	1,620	1,710
by size of family							
22.	2 persons.....	490	770	715	415	835	915
23.	3 persons.....	250	455	440	220	395	360
24.	4 persons.....	210	355	415	155	305	320
25.	5 or more persons.....	75	155	175	55	90	115
by family structure and presence of children							
26.	Number of husband-wife families.....	945	1,540	1,565	660	1,395	1,495
27.	With no children at home.....	430	640	585	295	685	760
28.	With children at home.....	510	905	975	360	710	735
29.	1 child at home.....	235	410	410	165	335	315
30.	2 children at home.....	200	350	395	140	290	305
31.	3 or more children at home.....	75	150	170	50	85	110
32.	Number of lone-parent families.....	90	195	180	190	230	210
33.	Male parent.....	25	35	40	30	45	40
34.	1 child at home.....	20	20	25	20	30	25
35.	2 children at home.....	5	5	5	10	10	5
36.	3 or more children at home.....	-	5	10	5	5	5
37.	Female parent.....	65	165	145	160	180	170
38.	1 child at home.....	40	110	105	100	115	125
39.	2 children at home.....	10	40	25	50	55	40
40.	3 or more children at home.....	10	5	10	15	15	15

See note(s), footnote(s) and abbreviation(s) on foldout at end of publication.

Tableau 1. (suite)

Certaines caractéristiques des secteurs de recensement, recensement de 1986 - données intégrales

Toronto 340	Toronto 341.01	Toronto 341.02	Toronto 342	Toronto 343	Toronto 344	Caractéristiques	N°
<b>CARACTÉRISTIQUES DU LOGEMENT</b>							
2,165	3,475	1,490	1,215	1,385	2,365	Nombre total de logements privés occupés.....	1.
selon le mode d'occupation							
1,025	625	720	590	945	985	Possédé.....	2.
1,140	2,845	765	625	440	1,375	Loué.....	3.
-	-	-	-	-	-	Dans une réserve (2).....	4.
selon le type de logement							
1,045	635	660	185	785	940	Maison individuelle non attenante.....	5.
960	2,510	635	445	215	1,030	Appartement, 5 étages ou plus.....	6.
-	-	-	-	-	-	Logement mobile.....	7.
155	325	195	585	385	395	Tous autres types (3).....	8.
<b>CARACTÉRISTIQUES DU MÉNAGE</b>							
Ménages privés							
2,160	3,470	1,490	1,220	1,380	2,365	Nombre total de ménages privés.....	9.
selon la taille du ménage							
605	1,260	450	170	205	665	1 personne.....	10.
815	1,175	485	350	430	725	2 personnes.....	11.
370	475	230	275	285	395	3 personnes.....	12.
310	445	265	365	400	480	4 - 5 personnes.....	13.
60	105	55	55	60	95	6 - 9 personnes.....	14.
-	-	-	5	5	-	10 personnes ou plus.....	15.
selon le nombre de familles							
735	1,480	560	230	260	755	Ménage non familial.....	16.
1,380	1,950	890	945	1,075	1,550	1 famille de recensement.....	17.
50	45	40	45	45	55	2 familles de recensement ou plus.....	18.
Personnes dans les ménages privés							
5,070	7,735	3,640	3,625	4,075	5,985	Total.....	19.
2.3	2.2	2.4	3.0	2.9	2.5	Nombre moyen de personnes par ménage.....	20.
<b>CARACTÉRISTIQUES DE LA FAMILLE DE RECENSEMENT</b>							
Familles de recensement							
1,475	2,040	970	1,030	1,170	1,665	Nombre total de familles de recensement dans les ménages privés.....	21.
selon la taille de la famille							
855	1,115	510	415	495	780	2 personnes.....	22.
330	450	205	265	285	410	3 personnes.....	23.
210	290	160	255	265	325	4 personnes.....	24.
80	185	95	100	125	150	5 personnes ou plus.....	25.
selon la structure de la famille et la présence d'enfants							
1,305	1,405	865	890	935	1,200	Nombre de familles époux-épouse.....	26.
725	785	445	315	350	475	Sans enfants à la maison.....	27.
575	630	420	575	585	725	Avec enfants à la maison.....	28.
285	270	175	235	220	290	1 enfant à la maison.....	29.
210	205	150	245	240	290	2 enfants à la maison.....	30.
75	145	95	95	125	145	3 enfants ou plus à la maison.....	31.
Nombre de familles monoparentales.....							32.
175	630	105	145	235	465	Parent de sexe masculin.....	33.
50	65	20	20	25	45	1 enfant à la maison.....	34.
35	45	15	15	20	30	2 enfants à la maison.....	35.
10	20	-	-	5	10	3 enfants ou plus à la maison.....	36.
-	5	-	-	-	5	Parent de sexe féminin.....	37.
125	565	80	125	210	415	1 enfant à la maison.....	38.
90	290	45	80	125	270	2 enfants à la maison.....	39.
30	155	25	30	65	110	3 enfants ou plus à la maison.....	40.
5	120	5	10	25	35		

**Table 1. (continued)**  
**Selected Characteristics for Census Tracts, 1986 Census - 100% data**

No.	Characteristics	Toronto 334	Toronto 335	Toronto 336	Toronto 337	Toronto 338	Toronto 339
<b>CENSUS FAMILY CHARACTERISTICS</b> (concluded)							
<b>Children in Census Families</b>							
1.	Total number of children at home.....	995	1,865	2,010	890	1,525	1,580
by age							
2.	Under 5 years of age.....	230	450	480	290	420	350
3.	6 - 14 years.....	295	540	660	295	470	455
4.	15 - 17 years.....	100	210	230	95	165	180
5.	18 - 24 years.....	255	470	430	155	310	400
6.	25 years and over.....	115	200	200	55	155	195
7.	Average number of children per census family(4)..	1.0	1.1	1.2	1.1	0.9	0.9
<b>Persons in Private Households</b>							
by census family status and living arrangements							
8.	Total number of persons.....	3,425	6,240	6,115	2,880	5,745	6,155
9.	Number of non-family persons.....	455	1,095	800	485	1,205	1,380
10.	Living with relatives (5).....	170	270	305	125	210	235
11.	Living with non-relatives only.....	95	130	230	105	190	290
12.	Living alone.....	190	695	255	250	800	850
13.	Number of family persons.....	2,970	5,145	5,315	2,395	4,540	4,780
14.	Average number of persons per census family.....	2.9	3.0	3.0	2.8	2.8	2.8
15.	Total number of persons 65 years and over.....	475	985	590	275	955	1,065
16.	Number of non-family persons 65 years and over.....	160	475	215	90	485	475
17.	Living with relatives (5).....	60	85	85	25	70	85
18.	Living with non-relatives only.....	10	5	20	15	15	25
19.	Living alone.....	95	375	110	55	400	370
20.	Number of family persons 65 years and over..	310	510	375	185	475	585
<b>ECONOMIC FAMILY CHARACTERISTICS</b>							
<b>Economic Families</b>							
21.	Total number of economic families in private households.....	1,040	1,750	1,715	860	1,640	1,745
by size of family							
22.	2 persons.....	465	705	610	395	785	900
23.	3 persons.....	245	465	420	230	415	370
24.	4 persons.....	220	365	420	170	310	325
25.	5 or more persons.....	110	210	265	70	130	155
<b>Persons in Private Households</b>							
26.	Total.....	3,425	6,240	6,115	2,885	5,745	6,160
27.	Number of unattached individuals.....	290	830	490	360	990	1,145
28.	Number of economic family persons.....	3,140	5,415	5,625	2,520	4,755	5,015
29.	Average number of persons per economic family...	3.0	3.1	3.3	2.9	2.9	2.9

Tableau 1. (suite)

Certaines caractéristiques des secteurs de recensement, recensement de 1986 - données intégrales

Toronto 340	Toronto 341.01	Toronto 341.02	Toronto 342	Toronto 343	Toronto 344	Caractéristiques	N°
<b>CARACTÉRISTIQUES DE LA FAMILLE DE RECENSEMENT (fin)</b>							
<b>Enfants dans les familles de recensement</b>							
1,190	2,295	935	1,245	1,460	2,020	Nombre total d'enfants à la maison.....	1.
<b>selon l'âge</b>							
315	565	205	340	335	555	Moins de 6 ans.....	2.
285	780	260	370	475	625	6 - 14 ans.....	3.
140	295	120	125	170	195	15 - 17 ans.....	4.
295	480	235	270	325	450	18 - 24 ans.....	5.
160	180	115	140	155	195	25 ans et plus.....	6.
0.8	1.1	1.0	1.2	1.2	1.2	Nombre moyen d'enfants par famille de recensement (4).....	7.
<b>Personnes dans les ménages privés</b>							
<b>selon la situation des particuliers dans la famille de recensement et modalité de vie</b>							
5,070	7,735	3,640	3,625	4,075	5,985	Nombre total de personnes.....	8.
1,100	1,995	870	465	510	1,105	Nombre de personnes hors famille.....	9.
265	390	190	180	190	295	Vivant avec des personnes apparentées (5).....	10.
230	350	235	115	115	140	Vivant avec des personnes non apparentées seulement.....	11.
605	1,260	450	165	200	665	Vivant seules.....	12.
3,970	5,735	2,770	3,160	3,565	4,880	Nombre de personnes dans les familles.....	13.
2.7	2.8	2.9	3.1	3.0	2.9	Nombre moyen de personnes par famille de recensement.....	14.
570	995	535	250	405	815	Nombre total de personnes de 65 ans et plus... Nombre de personnes hors famille de 65 ans et plus.....	15. 16.
200	590	255	75	155	435	Vivant avec des personnes apparentées (5)...	17.
70	90	35	40	60	75	Vivant avec des personnes non apparentées seulement.....	18.
5	10	5	5	10	5	Vivant seules.....	19.
125	490	215	25	90	355	Nombre de personnes de 65 ans et plus dans les familles.....	20.
370	405	280	180	250	385		
<b>CARACTÉRISTIQUES DE LA FAMILLE ÉCONOMIQUE</b>							
<b>Familles économiques</b>							
1,480	2,090	975	1,020	1,165	1,660	Nombre total de familles économiques dans les ménages privés.....	21.
<b>selon la taille de la famille</b>							
785	1,100	460	350	445	720	2 personnes.....	22.
350	455	220	265	280	380	3 personnes.....	23.
210	275	165	245	260	335	4 personnes.....	24.
145	260	130	160	180	225	5 personnes ou plus.....	25.
<b>Personnes dans les ménages privés</b>							
5,075	7,735	3,640	3,630	4,075	5,985	Total.....	26.
835	1,605	685	280	320	810	Nombre de personnes seules.....	27.
4,235	6,130	2,960	3,345	3,760	5,175	Nombre de personnes dans la famille économique.....	28.
2.9	2.9	3.0	3.3	3.2	3.1	Nombre moyen de personnes par famille économique.....	29.

Table 1. (continued)  
Selected Characteristics for Census Tracts, 1986 Census - 100% data

No.	Characteristics	Toronto 345	Toronto 346.01	Toronto 346.02	Toronto 347	Toronto 348	Toronto 349
<b>POPULATION/LAND AREA</b>							
1.	Population, 1981(1)	3,538	4,570	5,091	1,042	4,619	5,057
2.	Population, 1986	3,423	4,425	5,167	1,286	4,345	4,887
3.	Population percentage change, 1981-1986	-3.3%	-3.2%	1.5%	23.4%	-5.9%	-3.4%
4.	Land area in square kilometres, 1986	0.85	1.55	0.39	1.55	2.25	0.85
5.	Population density per square kilometre, 1986	4 027.1	2 854.8	13 248.7	829.7	1 931.1	5 749.4
<b>POPULATION CHARACTERISTICS</b>							
6.	Total population	3,420	4,425	5,165	1,285	4,345	4,885
by sex and age							
7.	Male, total	1,735	2,105	2,540	815	2,035	2,370
8.	0 - 4 years	110	145	245	30	95	165
9.	5 - 9 years	95	165	190	35	90	105
10.	10 - 14 years	110	160	155	25	125	90
11.	15 - 19 years	145	185	155	90	125	110
12.	20 - 24 years	180	225	270	165	160	260
13.	25 - 34 years	295	400	645	190	295	600
14.	35 - 44 years	200	265	385	105	230	295
15.	45 - 54 years	200	195	205	70	195	215
16.	55 - 64 years	240	215	185	70	295	275
17.	65 - 74 years	115	120	85	30	240	180
18.	75 years and over	35	40	15	5	190	80
19.	Female, total	1,695	2,320	2,625	465	2,305	2,515
20.	0 - 4 years	115	160	230	25	85	175
21.	5 - 9 years	100	140	190	25	75	105
22.	10 - 14 years	90	125	155	35	95	85
23.	15 - 19 years	120	180	165	35	95	120
24.	20 - 24 years	165	260	335	45	130	330
25.	25 - 34 years	240	445	640	75	270	540
26.	35 - 44 years	220	340	340	60	240	320
27.	45 - 54 years	210	225	235	65	220	245
28.	55 - 64 years	255	240	235	65	345	290
29.	65 - 74 years	110	145	80	35	285	215
30.	75 years and over	55	70	25	15	455	85
by marital status							
31.	Single (never married), total	1,405	2,005	2,265	665	1,535	1,880
32.	Single (never married), 15 years of age and over	785	1,115	1,095	495	965	1,150
33.	Married (includes separated)	1,760	2,090	2,595	555	2,190	2,590
34.	Widowed	185	165	140	45	535	230
35.	Divorced	65	165	165	20	90	185
by mother tongue							
36.	Single responses	3,180	4,200	4,885	1,265	4,180	4,650
37.	English	2,000	3,305	4,085	1,070	3,450	3,745
38.	French	40	60	65	5	45	85
39.	Non-official languages	1,140	835	735	185	685	815
40.	Italian	390	95	40	30	160	75
41.	Chinese	100	170	175	25	100	145
42.	Portuguese	25	15	20	5	10	35
43.	German	60	40	60	35	50	55
44.	Greek	200	125	75	35	105	130
45.	Other languages	360	395	370	60	260	380
46.	Multiple responses	245	220	280	25	165	235
47.	English and French	20	20	30	-	20	30
48.	English and non-official language(s)	210	200	240	20	140	195
49.	French and non-official language(s)	-	-	-	-	-	5
	English, French and non-official language(s)	10	5	10	-	5	10
51.	Non-official languages	5	5	-	-	5	-



Tableau 1. (suite)

Certaines caractéristiques des secteurs de recensement, recensement de 1986 - données intégrales

Toronto 350	Toronto 351	Toronto 352	Toronto 353.01	Toronto 353.02	Toronto 354	Caractéristiques	N°
						<b>POPULATION/SUPERFICIE</b>	
4,852	7,642	4,120	5,640	5,207	5,123	Population, 1981(1).....	1.
4,505	7,504	3,910	5,392	4,922	4,883	Population, 1986.....	2.
-7.2%	-1.8%	-5.1%	-4.4%	-5.5%	-4.7%	Taux de variation de la population, 1981-1986...	3.
3,44	1,66	0,96	1,06	1,37	1,27	Superficie en kilomètres carrés, 1986.....	4.
1 309,6	4 520,5	4 072,9	5 086,8	3 592,7	3 844,9	Densité de la population par kilomètre carré, 1986.....	5.
						<b>CARACTÉRISTIQUES DE LA POPULATION</b>	
4,505	7,505	3,910	5,395	4,920	4,880	Population totale.....	6.
						<b>selon le sexe et l'âge ...</b>	
2,265	3,515	1,910	2,535	2,440	2,360	Hommes, total.....	7.
105	200	105	145	140	135	0 - 4 ans.....	8.
100	180	85	155	150	125	5 - 9 ans.....	9.
125	180	85	170	160	110	10 - 14 ans.....	10.
150	230	115	250	200	150	15 - 19 ans.....	11.
245	390	215	315	280	255	20 - 24 ans.....	12.
355	690	435	375	370	365	25 - 34 ans.....	13.
220	395	225	280	325	280	35 - 44 ans.....	14.
280	395	235	295	295	280	45 - 54 ans.....	15.
390	475	235	335	320	370	55 - 64 ans.....	16.
240	265	130	155	155	200	65 - 74 ans.....	17.
70	105	35	65	35	75	75 ans et plus.....	18.
2,240	3,985	2,000	2,855	2,480	2,525	Femmes, total.....	19.
90	215	95	170	135	115	0 - 4 ans.....	20.
85	165	80	155	125	110	5 - 9 ans.....	21.
95	200	75	165	165	125	10 - 14 ans.....	22.
145	210	95	240	205	135	15 - 19 ans.....	23.
215	430	270	300	220	225	20 - 24 ans.....	24.
280	710	400	435	370	340	25 - 34 ans.....	25.
240	500	250	375	355	300	35 - 44 ans.....	26.
315	465	230	365	320	310	45 - 54 ans.....	27.
460	580	290	360	370	410	55 - 64 ans.....	28.
220	345	140	195	155	230	65 - 74 ans.....	29.
85	170	75	105	55	210	75 ans et plus.....	30.
						<b>selon l'état matrimonial</b>	
1,675	2,895	1,395	2,305	1,970	1,790	Célibataires (jamais marié(e)s), total.....	31.
1,080	1,755	870	1,350	1,090	1,070	Célibataires (jamais marié(e)s), 15 ans et plus.....	32.
2,505	3,895	2,180	2,610	2,660	2,615	Marié(e)s (comprend séparé(e)s).....	33.
245	420	210	270	195	365	Veufs (ves).....	34.
80	295	125	210	95	110	Divorcé(e)s.....	35.
						<b>selon la langue maternelle</b>	
4,300	7,195	3,735	5,150	4,635	4,695	Réponses uniques.....	36.
3,130	5,570	2,840	3,905	3,325	3,645	Anglais.....	37.
50	95	60	60	45	60	Français.....	38.
1,115	1,525	835	1,185	1,265	995	Langues non officielles.....	39.
295	325	95	230	115	135	Italien.....	40.
100	165	100	110	70	80	Chinois.....	41.
15	60	25	20	115	35	Portugais.....	42.
95	125	75	110	120	115	Allemand.....	43.
190	255	190	225	300	150	Grec.....	44.
420	590	360	480	545	485	Autres langues.....	45.
210	310	175	240	285	185	Réponses multiples.....	46.
15	40	20	30	30	15	Anglais et français.....	47.
180	255	150	200	245	160	Anglais et langue(s) non officielle(s).....	48.
-	-	-	-	5	-	Français et langue(s) non officielle(s).....	49.
10	5	5	5	10	10	Anglais, français et langue(s) non officielle(s).....	50.
5	10	-	-	-	-	Langues non officielles.....	51.

Table 1. (continued)  
Selected Characteristics for Census Tracts, 1986 Census - 100% data

No.	Characteristics	Toronto 345	Toronto 345.01	Toronto 346.02	Toronto 347	Toronto 348	Toronto 349
<b>DWELLING CHARACTERISTICS</b>							
1.	Total number of occupied private dwellings.....	1,065	1,575	1,840	300	1,335	2,085
by tenure							
2.	Owned.....	900	645	410	265	1,145	645
3.	Rented.....	165	925	1,430	30	190	1,440
4.	On reserve (2).....	-	-	-	-	-	-
by type of dwelling							
5.	Single-detached house.....	710	470	10	55	1,170	645
6.	Apartment, 5 or more storeys.....	10	695	1,290	-	5	565
7.	Movable dwelling.....	-	-	-	-	-	-
8.	All other types (3).....	345	410	540	245	160	880
<b>HOUSEHOLD CHARACTERISTICS</b>							
Private Households							
9.	Total number of private households.....	1,060	1,575	1,835	305	1,335	2,085
by size of household							
10.	1 person.....	115	310	340	25	215	580
11.	2 persons.....	290	435	525	85	480	755
12.	3 persons.....	220	345	430	75	270	375
13.	4 - 5 persons.....	360	405	490	100	330	355
14.	6 - 9 persons.....	75	75	55	15	45	20
15.	10 or more persons.....	-	5	-	-	-	-
by number of families							
16.	Non-family household.....	170	390	460	35	275	720
17.	1 census family.....	845	1,135	1,340	255	1,035	1,335
18.	2 or more census families.....	45	45	40	5	20	25
Persons in Private Households							
19.	Total.....	3,420	4,415	5,150	945	3,665	4,865
20.	Average number of persons per household.....	3.2	2.8	2.8	3.1	2.7	2.3
<b>CENSUS FAMILY CHARACTERISTICS</b>							
Census families							
21.	Total number of census families in private households.....	940	1,225	1,425	270	1,080	1,395
by size of family							
22.	2 persons.....	360	495	565	105	500	745
23.	3 persons.....	210	320	410	70	260	335
24.	4 persons.....	250	295	315	75	240	245
25.	5 or more persons.....	120	110	135	25	80	65
by family structure and presence of children							
26.	Number of husband-wife families.....	830	940	1,170	225	960	1,175
27.	With no children at home.....	285	355	415	80	430	585
28.	With children at home.....	550	585	750	145	530	590
29.	1 child at home.....	190	230	330	55	220	290
30.	2 children at home.....	245	260	295	75	230	235
31.	3 or more children at home.....	115	100	125	25	75	65
32.	Number of lone-parent families.....	110	285	250	45	120	215
33.	Male parent.....	20	25	40	5	20	35
34.	1 child at home.....	15	20	20	5	20	25
35.	2 children at home.....	5	5	15	5	5	10
36.	3 or more children at home.....	-	-	10	-	-	-
37.	Female parent.....	90	255	215	35	95	180
38.	1 child at home.....	60	125	125	20	50	130
39.	2 children at home.....	15	90	60	15	35	40
40.	3 or more children at home.....	10	40	20	5	10	10

See note(s), footnote(s) and abbreviation(s) on foldout at end of publication.

Tableau 1. (suite)

Certaines caractéristiques des secteurs de recensement, recensement de 1986 - données intégrales

Toronto 350	Toronto 351	Toronto 352	Toronto 353.01	Toronto 353.02	Toronto 354	Caractéristiques	N°
<b>CARACTÉRISTIQUES DU LOGEMENT</b>							
1,485	2,950	1,555	1,890	1,560	1,540	Nombre total de logements privés occupés.....	1.
selon le mode d'occupation							
1,380	1,375	765	1,125	1,045	1,305	Possédé.....	2.
105	1,575	790	765	515	235	Loué.....	3.
-	-	-	-	-	-	Dans une réserve(2).....	4.
selon le type de logement							
1,390	1,230	555	850	1,065	1,345	Maison individuelle non attenante.....	5.
40	1,475	805	955	410	115	Appartement, 5 étages ou plus.....	6.
-	-	-	-	-	-	Logement mobile.....	7.
60	240	200	90	85	80	Tous autres types(3).....	8.
<b>CARACTÉRISTIQUES DU MÉNAGE</b>							
Ménages privés							
1,485	2,950	1,550	1,890	1,560	1,540	Nombre total de ménages privés.....	9.
selon la taille du ménage							
160	725	325	330	145	160	1 personne.....	10.
490	1,015	595	580	430	490	2 personnes.....	11.
340	535	320	395	365	330	3 personnes.....	12.
410	575	280	505	555	485	4 - 5 personnes.....	13.
85	100	40	85	70	65	6 - 9 personnes.....	14.
5	-	-	-	5	5	10 personnes ou plus.....	15.
selon le nombre de familles							
215	885	430	415	185	220	Ménage non familial.....	16.
1,215	1,990	1,100	1,420	1,315	1,255	1 famille de recensement.....	17.
60	70	25	55	50	60	2 familles de recensement ou plus.....	18.
Personnes dans les ménages privés							
4,480	7,460	3,895	5,380	4,910	4,670	Total.....	19.
3.0	2.5	2.5	2.8	3.2	3.0	Nombre moyen de personnes par ménage.....	20.
<b>CARACTÉRISTIQUES DE LA FAMILLE DE RECENSEMENT</b>							
Familles de recensement							
1,330	2,135	1,150	1,530	1,425	1,380	Nombre total de familles de recensement dans les ménages privés.....	21.
selon la taille de la famille							
585	1,035	615	670	520	605	2 personnes.....	22.
345	535	285	385	375	330	3 personnes.....	23.
280	400	190	325	375	315	4 personnes.....	24.
115	150	65	150	150	130	5 personnes ou plus.....	25.
selon la structure de la famille et la présence d'enfants							
1,190	1,800	1,005	1,180	1,260	1,230	Nombre de familles époux-épouse.....	26.
490	825	500	470	430	505	Sans enfants à la maison.....	27.
700	970	500	710	830	725	Avec enfants à la maison.....	28.
315	445	260	280	325	295	1 enfant à la maison.....	29.
270	380	175	290	365	300	2 enfants à la maison.....	30.
115	145	65	140	145	130	3 enfants ou plus à la maison.....	31.
Nombre de familles monoparentales.....							32.
140	335	145	350	165	150	Parent de sexe masculin.....	33.
25	30	20	45	25	30	1 enfant à la maison.....	34.
15	25	15	25	10	20	2 enfants à la maison.....	35.
5	5	5	15	10	5	3 enfants ou plus à la maison.....	36.
-	-	5	10	-	5	Parent de sexe féminin.....	37.
110	305	125	305	140	125	1 enfant à la maison.....	38.
75	190	95	170	80	85	2 enfants à la maison.....	39.
25	90	25	95	40	30	3 enfants ou plus à la maison.....	40.
15	30	10	40	20	15		

Table 1. (continued)  
Selected Characteristics for Census Tracts, 1986 Census - 100% data

No.	Characteristics	Toronto 345	Toronto 346.01	Toronto 346.02	Toronto 347	Toronto 348	Toronto 349
<b>CENSUS FAMILY CHARACTERISTICS</b> (concluded)							
<b>Children in Census Families</b>							
1.	Total number of children at home.....	1,215	1,565	1,735	345	1,125	1,250
by age							
2.	Under 6 years of age.....	255	345	555	70	195	385
3.	6 - 14 years.....	350	520	595	100	360	335
4.	15 - 17 years.....	145	195	175	40	130	125
5.	18 - 24 years.....	335	365	295	105	290	255
6.	25 years and over.....	135	135	120	35	155	160
7.	Average number of children per census family(4).	1.3	1.3	1.2	1.3	1.0	0.9
<b>Persons in Private Households</b>							
by census family status and living arrangements							
8.	Total number of persons.....	3,415	4,415	5,150	945	3,670	4,865
9.	Number of non-family persons.....	430	690	820	100	500	1,050
10.	Living with relatives (5).....	210	225	305	55	175	280
11.	Living with non-relatives only.....	105	155	175	20	115	190
12.	Living alone.....	115	310	340	25	215	580
13.	Number of family persons.....	2,985	3,725	4,330	850	3,165	3,815
14.	Average number of persons per census family.....	3.2	3.0	3.0	3.1	2.9	2.7
15.	Total number of persons 65 years and over.....	320	375	210	80	580	550
16.	Number of non-family persons 65 years and over.....	105	130	75	30	175	180
17.	Living with relatives (5).....	60	40	40	20	65	55
18.	Living with non-relatives only.....	5	10	5	-	15	10
19.	Living alone.....	40	80	30	10	90	115
20.	Number of family persons 65 years and over..	215	240	135	50	405	370
<b>ECONOMIC FAMILY CHARACTERISTICS</b>							
<b>Economic Families</b>							
21.	Total number of economic families in private households.....	925	1,225	1,450	270	1,095	1,440
by size of family							
22.	2 persons.....	295	430	505	85	475	715
23.	3 persons.....	205	325	420	70	260	360
24.	4 persons.....	235	295	320	75	245	250
25.	5 or more persons.....	190	170	200	45	120	110
<b>Persons in Private Households</b>							
26.	Total.....	3,415	4,415	5,150	950	3,670	4,865
27.	Number of unattached individuals.....	220	465	515	45	330	770
28.	Number of economic family persons.....	3,195	3,950	4,630	900	3,340	4,100
29.	Average number of persons per economic family...	3.5	3.2	3.2	3.3	3.1	2.9

Tableau 1. (suite)

Certaines caractéristiques des secteurs de recensement, recensement de 1986 - données intégrales

Toronto 350	Toronto 351	Toronto 352	Toronto 353.01	Toronto 353.02	Toronto 354	Caractéristiques	N°
<b>CARACTÉRISTIQUES DE LA FAMILLE DE RECENSEMENT (fin)</b>							
<b>Enfants dans les familles de recensement</b>							
1,440	2,185	1,025	1,875	1,770	1,535	Nombre total d'enfants à la maison.....	1.
<b>selon l'âge</b>							
220	480	230	350	305	295	Moins de 6 ans.....	2.
355	605	280	565	540	410	6 - 14 ans.....	3.
145	255	120	260	210	150	15 - 17 ans.....	4.
475	585	255	520	530	455	18 - 24 ans.....	5.
255	260	130	175	175	220	25 ans et plus.....	6.
1.1	1.0	0.9	1.2	1.2	1.1	Nombre moyen d'enfants par famille de recensement (4).....	7.
<b>Personnes dans les ménages privés</b>							
<b>selon la situation des particuliers dans la famille de recensement et modalité de vie</b>							
4,480	7,460	3,895	5,380	4,915	4,675	Nombre total de personnes.....	8.
520	1,345	715	795	465	530	Nombre de personnes hors famille.....	9.
220	380	205	315	195	230	Vivant avec des personnes apparentées (5).....	10.
140	235	185	155	120	140	Vivant avec des personnes non apparentées seulement.....	11.
160	725	325	330	145	165	Vivant seules.....	12.
3,965	6,115	3,185	4,580	4,450	4,140	Nombre de personnes dans les familles.....	13.
3.0	2.9	2.8	3.0	3.1	3.0	Nombre moyen de personnes par famille de recensement.....	14.
615	880	380	515	405	550	Nombre total de personnes de 65 ans et plus... Nombre de personnes hors famille de 65 ans et plus.....	15.
155	335	135	195	110	155	Vivant avec des personnes apparentées (5).....	16.
75	110	55	80	60	85	Vivant avec des personnes non apparentées seulement.....	17.
15	15	5	5	10	5	Vivant seules.....	18.
70	210	75	110	45	60	Nombre de personnes de 65 ans et plus dans les familles.....	19.
455	545	240	320	295	390		20.
<b>CARACTÉRISTIQUES DE LA FAMILLE ÉCONOMIQUE</b>							
<b>Familles économiques</b>							
1,300	2,155	1,165	1,530	1,390	1,360	Nombre total de familles économiques dans les ménages privés.....	21.
<b>selon la taille de la famille</b>							
490	990	565	585	435	515	2 personnes.....	22.
335	515	305	380	360	330	3 personnes.....	23.
280	405	190	345	375	320	4 personnes.....	24.
195	240	110	225	230	200	5 personnes ou plus.....	25.
<b>Personnes dans les ménages privés</b>							
4,485	7,460	3,900	5,380	4,910	4,670	Total.....	26.
300	965	515	485	265	300	Nombre de personnes seules.....	27.
4,185	6,495	3,385	4,895	4,645	4,375	Nombre de personnes dans la famille économique.....	28.
3.2	3.0	2.9	3.2	3.3	3.2	Nombre moyen de personnes par famille économique.....	29.

**Table 1. (continued)**  
**Selected Characteristics for Census Tracts, 1986 Census - 100% data**

No.	Characteristics	Toronto 355.01	Toronto 355.02	Toronto 356	Toronto 357.01	Toronto 357.02	Toronto 358.01
<b>POPULATION/LAND AREA</b>							
1.	Population, 1981(1).....	7,382	5,044	4,849	5,184	5,064	3,278
2.	Population, 1986.....	7,202	5,299	4,621	5,479	4,998	3,271
3.	Population percentage change, 1981-1986.....	-2.4%	5.1%	-4.7%	5.7%	-1.3%	-0.2%
4.	Land area in square kilometres, 1986.....	1.06	1.06	1.50	0.96	1.14	1.14
5.	Population density per square kilometre, 1986...	6 794.3	4 999.1	3 080.7	5 707.3	4 384.2	2 869.3
<b>POPULATION CHARACTERISTICS</b>							
6.	Total population.....	7,200	5,295	4,620	5,480	5,000	3,275
by sex and age							
7.	Male, total.....	3,365	2,570	2,210	2,505	2,365	1,680
8.	0 - 4 years.....	355	210	85	180	250	90
9.	5 - 9 years.....	310	160	105	180	230	105
10.	10 - 14 years.....	260	155	125	185	200	130
11.	15 - 19 years.....	265	185	165	205	220	165
12.	20 - 24 years.....	375	270	260	300	295	210
13.	25 - 34 years.....	640	500	315	455	395	235
14.	35 - 44 years.....	435	370	245	330	270	230
15.	45 - 54 years.....	285	315	325	235	245	280
16.	55 - 64 years.....	245	270	360	230	175	170
17.	65 - 74 years.....	115	95	135	140	60	55
18.	75 years and over.....	75	35	95	80	25	20
19.	Female, total.....	3,840	2,730	2,415	2,970	2,630	1,585
20.	0 - 4 years.....	320	200	100	250	220	80
21.	5 - 9 years.....	265	165	110	180	220	110
22.	10 - 14 years.....	235	170	130	150	185	115
23.	15 - 19 years.....	255	180	165	195	205	145
24.	20 - 24 years.....	425	285	235	310	310	145
25.	25 - 34 years.....	735	550	270	475	480	215
26.	35 - 44 years.....	535	385	285	355	345	260
27.	45 - 54 years.....	335	330	360	250	325	245
28.	55 - 64 years.....	310	285	370	285	185	175
29.	65 - 74 years.....	235	125	140	275	105	55
30.	75 years and over.....	185	55	255	250	45	40
by marital status							
31.	Single (never married), total.....	3,305	2,225	1,745	2,180	2,510	1,390
32.	Single (never married), 15 years of age and over.....	1,565	1,170	1,100	1,065	1,205	760
33.	Married (includes separated).....	3,175	2,700	2,400	2,655	2,100	1,745
34.	Widowed.....	410	200	415	485	150	95
35.	Divorced.....	310	170	65	155	235	45
by mother tongue							
36.	Single responses.....	6,870	5,000	4,430	5,100	4,820	3,175
37.	English.....	5,835	3,625	3,685	3,800	4,025	2,540
38.	French.....	65	75	35	50	45	30
39.	Non-official languages.....	970	1,300	705	1,245	755	600
40.	Italian.....	100	285	135	55	70	170
41.	Chinese.....	35	140	60	20	25	35
42.	Portuguese.....	55	45	20	10	20	15
43.	German.....	80	100	90	90	95	90
44.	Greek.....	120	160	90	160	70	80
45.	Other languages.....	580	570	310	915	470	205
46.	Multiple responses.....	330	300	190	385	180	100
47.	English and French.....	45	20	15	20	25	15
48.	English and non-official language(s).....	280	270	165	350	145	75
49.	French and non-official language(s).....	5	5	-	-	-	-
50.	English, French and non-official language(s).....	5	5	5	5	5	5
51.	Non-official languages.....	5	-	5	5	5	-

See note(s), footnote(s) and abbreviation(s) on foldout at end of publication.

Tableau 1. (suite)

Certaines caractéristiques des secteurs de recensement, recensement de 1986 - données intégrales

Toronto 358.02	Toronto 358.03	Toronto 359	Toronto 360	Toronto 361.01	Toronto 361.02	Caractéristiques	N°
						<b>POPULATION/SUPERFICIE</b>	
4,278	4,647	6,799	5,094	4,714A	4,649A	Population, 1981(1).....	1.
4,066	5,154	6,791	5,170	5,683	4,586	Population, 1986.....	2.
-5.0%	10.9%	-0.1%	1.5%	20.6%	-1.4%	Taux de variation de la population, 1981-1986...	3.
0.49	1.14	2.33	4.45	2.87	2.54	Superficie en kilomètres carrés, 1986.....	4.
8 298,0	4 521,1	2 914,6	1 161,8	1 980,1	1 805,5	Densité de la population par kilomètre carré, 1986.....	5.
						<b>CARACTÉRISTIQUES DE LA POPULATION</b>	
4,065	5,150	6,790	5,170	5,685	4,590	Population totale.....	6.
						<b>selon le sexe et l'âge</b>	
1,815	2,325	3,245	2,570	2,885	2,285	Hommes, total.....	7.
125	180	275	170	150	115	0 - 4 ans.....	8.
125	190	230	185	235	165	5 - 9 ans.....	9.
135	165	260	185	270	275	10 - 14 ans.....	10.
145	245	300	215	310	270	15 - 19 ans.....	11.
170	250	355	265	255	200	20 - 24 ans.....	12.
285	345	555	445	240	200	25 - 34 ans.....	13.
225	285	455	330	555	420	35 - 44 ans.....	14.
180	230	295	365	460	400	45 - 54 ans.....	15.
175	245	255	275	245	165	55 - 64 ans.....	16.
155	120	170	105	85	45	65 - 74 ans.....	17.
105	65	95	35	75	20	75 ans et plus.....	18.
2,250	2,830	3,545	2,600	2,795	2,300	Femmes, total.....	19.
115	220	255	170	150	130	0 - 4 ans.....	20.
95	200	230	140	215	165	5 - 9 ans.....	21.
140	155	240	200	285	260	10 - 14 ans.....	22.
145	200	265	240	300	270	15 - 19 ans.....	23.
165	265	335	245	190	160	20 - 24 ans.....	24.
295	450	645	400	270	260	25 - 34 ans.....	25.
280	325	545	420	635	505	35 - 44 ans.....	26.
220	275	330	365	385	340	45 - 54 ans.....	27.
255	295	280	250	170	135	55 - 64 ans.....	28.
265	210	240	125	100	55	65 - 74 ans.....	29.
260	230	195	45	90	30	75 ans et plus.....	30.
						<b>selon l'état matrimonial</b>	
1,535	2,325	2,995	2,225	2,545	2,120	Célibataires (jamais marié(e)s), total.....	31.
785	1,210	1,505	1,175	1,235	1,015	Célibataires (jamais marié(e)s), 15 ans et plus.....	32.
1,905	2,200	3,115	2,700	2,905	2,350	Marié(e)s (comprend séparé(e)s).....	33.
440	415	400	135	175	65	Veufs (ves).....	34.
195	220	280	110	55	50	Divorcé(e)s.....	35.
						<b>selon la langue maternelle</b>	
3,935	4,970	6,540	5,025	5,515	4,500	Réponses uniques.....	36.
3,335	4,230	5,420	4,355	4,495	3,955	Anglais.....	37.
50	75	90	60	55	35	Français.....	38.
545	670	1,030	610	965	505	Langues non officielles.....	39.
70	95	115	90	185	90	Italien.....	40.
40	35	30	15	130	25	Chinois.....	41.
20	10	20	10	20	10	Portugais.....	42.
120	70	120	135	160	115	Allemand.....	43.
40	65	100	65	55	30	Grec.....	44.
255	380	650	300	420	230	Autres langues.....	45.
135	180	245	145	170	85	Réponses multiples.....	46.
30	30	35	40	20	10	Anglais et français.....	47.
90	145	205	100	130	65	Anglais et langue(s) non officielle(s).....	48.
-	-	5	5	-	-	Français et langue(s) non officielle(s).....	49.
5	5	5	-	15	5	Anglais, français et langue(s) non officielle(s).....	50.
10	-	5	5	10	-	Langues non officielles.....	51.

**Table 1. (continued)**  
**Selected Characteristics for Census Tracts, 1986 Census - 100% data**

No.	Characteristics	Toronto 355.01	Toronto 355.02	Toronto 356	Toronto 357.01	Toronto 357.02	Toronto 358.01
<b>DWELLING CHARACTERISTICS</b>							
1.	Total number of occupied private dwellings.....	2,630	1,780	1,385	2,065	1,670	935
by tenure							
2.	Owned.....	405	1,085	1,195	410	495	880
3.	Rented.....	2,220	695	190	1,645	1,175	50
4.	On reserve (2).....	-	-	-	-	-	-
by type of dwelling							
5.	Single-detached house.....	410	600	1,120	380	525	745
6.	Apartment, 5 or more storeys.....	2,040	945	140	1,605	1,010	5
7.	Movable dwelling.....	-	-	-	-	-	-
8.	All other types (3).....	185	240	120	75	135	185
<b>HOUSEHOLD CHARACTERISTICS</b>							
Private Households							
9.	Total number of private households.....	2,630	1,780	1,380	2,060	1,670	935
by size of household							
10.	1 person.....	585	295	150	615	220	50
11.	2 persons.....	715	500	390	505	470	205
12.	3 persons.....	560	380	290	335	430	215
13.	4 - 5 persons.....	695	500	480	510	470	400
14.	6 - 9 persons.....	70	105	75	90	75	60
15.	10 or more persons.....	5	-	5	5	5	5
by number of families							
16.	Non-family household.....	735	370	190	685	280	65
17.	1 census family.....	1,860	1,355	1,135	1,320	1,355	825
18.	2 or more census families.....	35	50	60	55	35	35
Persons in Private Households							
19.	Total.....	7,185	5,290	4,350	5,470	4,970	3,265
20.	Average number of persons per household.....	2.7	3.0	3.1	2.7	3.0	3.5
<b>CENSUS FAMILY CHARACTERISTICS</b>							
Census families							
21.	Total number of census families in private households.....	1,940	1,460	1,260	1,435	1,425	905
by size of family							
22.	2 persons.....	765	560	490	580	505	260
23.	3 persons.....	525	380	290	340	445	240
24.	4 persons.....	450	365	345	335	320	270
25.	5 or more persons.....	205	165	135	170	155	135
by family structure and presence of children							
26.	Number of husband-wife families.....	1,385	1,260	1,130	1,195	940	840
27.	With no children at home.....	470	445	410	450	260	230
28.	With children at home.....	920	820	725	745	675	610
29.	1 child at home.....	355	310	260	270	270	215
30.	2 children at home.....	385	350	330	320	270	255
31.	3 or more children at home.....	180	160	130	160	140	135
32.	Number of lone-parent families.....	550	200	125	240	480	70
33.	Male parent.....	50	35	20	45	25	15
34.	1 child at home.....	35	15	15	20	20	5
35.	2 children at home.....	10	15	5	20	5	-
36.	3 or more children at home.....	5	5	-	10	5	-
37.	Female parent.....	500	170	105	195	460	55
38.	1 child at home.....	255	100	65	110	230	20
39.	2 children at home.....	160	55	30	55	170	25
40.	3 or more children at home.....	80	10	15	30	60	5



Tableau 1. (suite)

Certaines caractéristiques des secteurs de recensement, recensement de 1986 - données intégrales

Toronto 358.02	Toronto 358.03	Toronto 359	Toronto 360	Toronto 361.01	Toronto 361.02	Caractéristiques	N°
<b>CARACTÉRISTIQUES DU LOGEMENT</b>							
1,760	1,940	2,370	1,560	1,520	1,260	Nombre total de logements privés occupés.....	1.
selon le mode d'occupation							
815	780	975	1,230	1,455	1,215	Possédé.....	2.
945	1,155	1,400	330	65	45	Loué.....	3.
-	-	-	-	-	-	Dans une réserve (2).....	4.
selon le type de logement							
250	425	685	1,180	1,500	1,120	Maison individuelle non attenante.....	5.
1,195	875	1,240	-	-	-	Appartement, 5 étages ou plus.....	6.
-	-	-	-	-	-	Logement mobile.....	7.
315	635	440	375	20	140	Tous autres types (3).....	8.
<b>CARACTÉRISTIQUES DU MÉNAGE</b>							
Ménages privés							
1,760	1,935	2,370	1,560	1,520	1,255	Nombre total de ménages privés.....	9.
selon la taille du ménage.							
650	565	450	115	60	40	1 personne.....	10.
470	460	690	385	295	230	2 personnes.....	11.
265	360	510	375	275	265	3 personnes.....	12.
320	465	640	615	775	660	4 - 5 personnes.....	13.
45	80	80	75	115	65	6 - 9 personnes.....	14.
-	-	-	-	-	-	10 personnes ou plus.....	15.
selon le nombre de familles							
705	605	545	165	95	55	Ménage non familial.....	16.
1,030	1,295	1,785	1,355	1,375	1,170	1 famille de recensement.....	17.
25	35	40	45	50	30	2 familles de recensement ou plus.....	18.
Personnes dans les ménages privés							
4,055	5,120	6,635	5,135	5,570	4,565	Total.....	19.
2.3	2.6	2.8	3.3	3.7	3.6	Nombre moyen de personnes par ménage.....	20.
<b>CARACTÉRISTIQUES DE LA FAMILLE DE RECENSEMENT</b>							
Familles de recensement							
1,075	1,370	1,870	1,445	1,480	1,235	Nombre total de familles de recensement dans les ménages privés.....	21.
selon la taille de la famille							
495	525	760	455	355	265	2 personnes.....	22.
250	375	525	380	290	290	3 personnes.....	23.
240	315	410	415	545	470	4 personnes.....	24.
85	155	185	190	285	210	5 personnes ou plus.....	25.
selon la structure de la famille et la présence d'enfants							
825	980	1,380	1,275	1,395	1,130	Nombre de familles époux-épouse.....	26.
360	315	480	395	310	215	Sans enfants à la maison.....	27.
470	665	895	880	1,085	915	Avec enfants à la maison.....	28.
180	240	350	305	255	260	1 enfant à la maison.....	29.
210	275	375	385	540	450	2 enfants à la maison.....	30.
80	150	175	190	285	205	3 enfants ou plus à la maison.....	31.
Nombre de familles monoparentales.....							32.
250	390	495	170	85	105	Parent de sexe masculin.....	33.
25	30	55	30	25	25	1 enfant à la maison.....	34.
15	20	35	15	15	5	2 enfants à la maison.....	35.
10	10	15	10	10	10	3 enfants ou plus à la maison.....	36.
5	5	10	5	5	5	Parent de sexe féminin.....	37.
220	360	435	140	60	85	1 enfant à la maison.....	38.
120	190	240	45	30	40	2 enfants à la maison.....	39.
60	125	160	65	25	25	3 enfants ou plus à la maison.....	40.
40	40	35	30	10	15		

Voir note, renvoi(s) et abréviation(s) sur l'encart à la fin de la publication.

**Table 1. (continued)**  
**Selected Characteristics for Census Tracts, 1986 Census - 100% data**

No.	Characteristics	Toronto 355.01	Toronto 355.02	Toronto 356	Toronto 357.01	Toronto 357.02	Toronto 358.01
<b>CENSUS FAMILY CHARACTERISTICS</b> (concluded)							
<b>Children in Census Families</b>							
1.	Total number of children at home.....	2,630	1,845	1,535	1,845	2,080	1,285
by age							
2.	Under 6 years of age.....	770	470	215	490	560	215
3.	6 - 14 years.....	930	555	415	605	725	405
4.	15 - 17 years.....	270	205	155	220	225	175
5.	18 - 24 years.....	500	425	540	425	430	395
6.	25 years and over.....	160	185	205	110	140	90
7.	Average number of children per census family(4) .	1.4	1.3	1.2	1.3	1.5	1.4
<b>Persons in Private Households</b>							
by census family status and living arrangements							
8.	Total number of persons.....	7,185	5,290	4,350	5,470	4,970	3,265
9.	Number of non-family persons.....	1,230	715	425	995	530	240
10.	Living with relatives (5).....	365	250	170	250	175	125
11.	Living with non-relatives only.....	280	165	105	135	130	65
12.	Living alone.....	585	300	150	615	225	45
13.	Number of family persons.....	5,955	4,570	3,925	4,475	4,440	3,025
14.	Average number of persons per census family.....	3.1	3.1	3.1	3.1	3.1	3.3
15.	Total number of persons 65 years and over.....	615	315	370	745	230	170
16.	Number of non-family persons 65 years and over.....	360	125	125	460	115	55
17.	Living with relatives (5).....	65	65	60	40	35	35
18.	Living with non-relatives only.....	15	-	10	5	-	5
19.	Living alone.....	270	55	55	420	75	15
20.	Number of family persons 65 years and over...	260	190	245	280	120	115
<b>ECONOMIC FAMILY CHARACTERISTICS</b>							
<b>Economic Families</b>							
21.	Total number of economic families in private households.....	1,970	1,445	1,220	1,415	1,415	880
by size of family							
22.	2 persons.....	700	490	400	500	465	205
23.	3 persons.....	530	370	290	325	415	220
24.	4 persons.....	465	345	335	350	320	260
25.	5 or more persons.....	275	245	195	245	210	190
<b>Persons in Private Households</b>							
26.	Total.....	7,180	5,290	4,350	5,470	4,970	3,265
27.	Number of unattached individuals.....	865	465	250	750	355	115
28.	Number of economic family persons.....	6,320	4,820	4,095	4,720	4,620	3,150
29.	Average number of persons per economic family...	3.2	3.3	3.4	3.3	3.3	3.6

Tableau 1. (suite)

Certaines caractéristiques des secteurs de recensement, recensement de 1986 - données intégrales

Toronto 358.02	Toronto 358.03	Toronto 359	Toronto 360	Toronto 361.01	Toronto 361.02	Caractéristiques	N°
<b>CARACTÉRISTIQUES DE LA FAMILLE DE RECENSEMENT (fin)</b>							
<b>Enfants dans les familles de recensement</b>							
1,270	1,915	2,440	2,000	2,410	2,015	Nombre total d'enfants à la maison.....	1.
<b>selon l'âge</b>							
270	460	590	395	380	300	Moins de 6 ans.....	2.
455	625	840	635	920	790	6 - 14 ans.....	3.
180	255	300	240	375	330	15 - 17 ans.....	4.
285	460	545	565	595	505	18 - 24 ans.....	5.
85	120	160	160	135	90	25 ans et plus.....	6.
1.2	1.4	1.3	1.4	1.6	1.6	Nombre moyen d'enfants par famille de recensement (4).....	7.
<b>Personnes dans les ménages privés</b>							
<b>selon la situation des particuliers dans la famille de recensement et modalité de vie</b>							
4,060	5,120	6,635	5,135	5,570	4,570	Nombre total de personnes.....	8.
885	855	950	420	290	185	Nombre de personnes hors famille.....	9.
140	160	275	190	150	90	Vivant avec des personnes apparentées (5).....	10.
90	130	225	115	75	60	Vivant avec des personnes non apparentées seulement.....	11.
655	565	450	115	60	40	Vivant seules.....	12.
3,175	4,265	5,690	4,715	5,280	4,385	Nombre de personnes dans les familles.....	13.
3.0	3.1	3.0	3.3	3.6	3.5	Nombre moyen de personnes par famille de recensement.....	14.
775	625	600	305	265	145	Nombre total de personnes de 65 ans et plus... et plus.....	15.
450	415	275	100	95	45	Nombre de personnes hors famille de 65 ans et plus.....	16.
40	40	65	55	75	35	Vivant avec des personnes apparentées (5).....	17.
5	5	20	-	5	-	Vivant avec des personnes non apparentées seulement.....	18.
405	365	190	45	25	10	Vivant seules.....	19.
325	205	325	205	165	100	Nombre de personnes de 65 ans et plus dans les familles.....	20.
<b>CARACTÉRISTIQUES DE LA FAMILLE ÉCONOMIQUE</b>							
<b>Familles économiques</b>							
1,085	1,355	1,870	1,420	1,445	1,210	Nombre total de familles économiques dans les ménages privés.....	21.
<b>selon la taille de la famille</b>							
470	470	690	385	290	230	2 personnes.....	22.
255	360	485	360	275	270	3 personnes.....	23.
230	320	430	405	525	455	4 personnes.....	24.
125	210	255	265	355	255	5 personnes ou plus.....	25.
<b>Personnes dans les ménages privés</b>							
4,060	5,125	6,640	5,135	5,570	4,565	Total.....	26.
745	695	675	235	135	100	Nombre de personnes seules.....	27.
3,315	4,425	5,965	4,905	5,435	4,465	Nombre de personnes dans la famille économique.....	28.
3.1	3.3	3.2	3.5	3.8	3.7	Nombre moyen de personnes par famille économique.....	29.

Voir nota, renvoi(s) et abréviation(s) sur l'encart à la fin de la publication.

**Table 1. (continued)**  
**Selected Characteristics for Census Tracts, 1986 Census - 100% data**

No.	Characteristics	Toronto 362.01	Toronto 362.02	Toronto 362.03	Toronto 363.01	Toronto 363.02	Toronto 363.03
<b>POPULATION/LAND AREA</b>							
1.	Population, 1981(1).....	5,866A	1,666A	1,592A	5,900	3,728	4,677
2.	Population, 1986.....	7,569	1,904	5,037	6,131	3,595	4,959
3.	Population percentage change, 1981-1986.....	29.0%	14.3%	216.4%	3.9%	-3.6%	6.0%
4.	Land area in square kilometres, 1986.....	3.88	1.97	3.21	1.14	1.61	3.11
5.	Population density per square kilometre, 1986...	1 950,8	966,5	1 569,2	5 378,1	2 232,9	1 594,5
<b>POPULATION CHARACTERISTICS</b>							
6.	Total population.....	7,570	1,905	5,035	6,130	3,595	4,960
<b>by sex and age</b>							
7.	Male, total.....	3,815	980	2,490	2,945	1,790	2,300
8.	0 - 4 years.....	380	70	230	360	90	225
9.	5 - 9 years.....	340	45	195	230	100	200
10.	10 - 14 years.....	270	90	195	235	150	175
11.	15 - 19 years.....	260	85	210	235	210	195
12.	20 - 24 years.....	310	90	215	405	220	265
13.	25 - 34 years.....	850	150	395	625	250	395
14.	35 - 44 years.....	735	140	465	360	255	285
15.	45 - 54 years.....	365	135	330	265	280	205
16.	55 - 64 years.....	185	100	155	165	170	185
17.	65 - 74 years.....	90	55	75	50	40	115
18.	75 years and over.....	25	15	20	20	20	65
19.	Female, total.....	3,755	920	2,550	3,190	1,810	2,660
20.	0 - 4 years.....	340	60	195	335	90	225
21.	5 - 9 years.....	315	55	175	235	120	175
22.	10 - 14 years.....	260	55	205	255	115	155
23.	15 - 19 years.....	225	95	240	240	200	210
24.	20 - 24 years.....	305	70	250	480	215	295
25.	25 - 34 years.....	960	120	465	700	240	445
26.	35 - 44 years.....	690	160	470	430	315	315
27.	45 - 54 years.....	305	125	270	285	290	240
28.	55 - 64 years.....	195	105	160	160	150	260
29.	65 - 74 years.....	110	55	85	80	55	160
30.	75 years and over.....	45	30	40	40	25	180
<b>by marital status</b>							
31.	Single (never married), total.....	3,120	800	2,220	2,985	1,595	2,295
32.	Single (never married), 15 years of age and over.....	1,210	425	1,025	1,390	930	1,145
33.	Married (includes separated).....	4,170	1,015	2,625	2,790	1,830	2,115
34.	Widowed.....	140	65	120	140	100	325
35.	Divorced.....	140	25	75	220	70	220
<b>by mother tongue</b>							
36.	Single responses.....	7,300	1,815	4,790	5,900	3,510	4,650
37.	English.....	6,180	1,445	3,605	5,195	3,025	3,845
38.	French.....	90	15	50	85	35	35
39.	Non-official languages.....	1,025	360	1,135	615	450	770
40.	Italian.....	140	80	175	40	95	40
41.	Chinese.....	135	20	215	40	35	30
42.	Portuguese.....	40	10	35	30	10	20
43.	German.....	100	70	90	100	85	70
44.	Greek.....	60	10	55	25	30	45
45.	Other languages.....	540	165	575	380	195	565
46.	Multiple responses.....	270	90	245	235	85	305
47.	English and French.....	40	15	25	50	25	30
48.	English and non-official language(s).....	220	70	220	175	60	265
49.	French and non-official language(s).....	5	-	-	-	-	-
50.	English, French and non-official language(s).....	10	-	5	-	-	-
51.	Non-official languages.....	-	-	5	5	5	5

Tableau 1. (suite)

Certaines caractéristiques des secteurs de recensement, recensement de 1986 - données intégrales

Toronto 364.01	Toronto 364.02	Toronto 365	Toronto 366	Toronto 367.01	Toronto 367.02	Caractéristiques	N°
						<b>POPULATION/SUPERFICIE</b>	
5,860	3,096	6,238	5,992	4,216	4,143	Population, 1981(1).....	1.
5,607	2,933	5,804	5,726	3,964	3,816	Population, 1986.....	2.
-4.3%	-5.3%	-7.0%	-4.4%	-6.0%	-7.9%	Taux de variation de la population, 1981-1986...	3.
2,90	0,65	1,63	1,50	0,70	1,01	Superficie en kilomètres carrés, 1986.....	4.
1 933,4	4 512,3	3 560,7	3 817,3	5 662,9	3 778,2	Densité de la population par kilomètre carré, 1986.....	5.
						<b>CARACTÉRISTIQUES DE LA POPULATION</b>	
5,610	2,930	5,805	5,725	3,960	3,815	Population totale.....	6.
						<b>selon le sexe et l'âge</b>	
2,780	1,445	2,910	2,820	1,990	1,930	Hommes, total.....	7.
180	75	165	175	135	80	0 - 4 ans.....	8.
195	65	160	175	150	75	5 - 9 ans.....	9.
225	75	175	190	150	120	10 - 14 ans.....	10.
240	115	245	255	180	190	15 - 19 ans.....	11.
295	175	325	325	245	290	20 - 24 ans.....	12.
440	215	460	460	325	245	25 - 34 ans.....	13.
410	190	325	310	285	180	35 - 44 ans.....	14.
370	215	390	345	275	335	45 - 54 ans.....	15.
305	210	445	415	190	325	55 - 64 ans.....	16.
95	75	180	135	40	75	65 - 74 ans.....	17.
20	30	40	45	15	10	75 ans et plus.....	18.
2,820	1,490	2,895	2,905	1,975	1,885	Femmes, total.....	19.
170	80	160	175	115	80	0 - 4 ans.....	20.
185	75	135	170	125	95	5 - 9 ans.....	21.
225	100	160	145	135	110	10 - 14 ans.....	22.
235	90	215	220	200	165	15 - 19 ans.....	23.
270	130	300	270	245	230	20 - 24 ans.....	24.
465	195	445	460	315	220	25 - 34 ans.....	25.
405	185	360	360	295	200	35 - 44 ans.....	26.
385	225	435	425	280	410	45 - 54 ans.....	27.
300	200	455	425	180	275	55 - 64 ans.....	28.
120	75	150	165	55	80	65 - 74 ans.....	29.
65	135	70	85	30	25	75 ans et plus.....	30.
						<b>selon l'état matrimonial</b>	
2,450	1,120	2,285	2,410	1,795	1,590	Célibataires (jamais marié(e)s), total.....	31.
1,255	650	1,325	1,370	990	1,035	Célibataires (jamais marié(e)s), 15 ans et plus.....	32.
2,870	1,565	3,210	2,920	1,970	2,060	Marié(e)s (comprend séparé(e)s).....	33.
170	205	190	250	100	115	Veufs (ves).....	34.
120	40	115	155	100	55	Divorcé(e)s.....	35.
						<b>selon la langue maternelle</b>	
5,400	2,880	5,570	5,500	3,800	3,675	Réponses uniques.....	36.
4,295	2,475	4,545	4,525	2,965	2,875	Anglais.....	37.
60	20	75	80	45	40	Français.....	38.
1,040	385	950	900	785	765	Langues non officielles.....	39.
65	20	180	85	70	145	Italien.....	40.
75	5	40	60	60	50	Chinois.....	41.
10	10	20	65	30	30	Portugais.....	42.
145	90	120	90	80	85	Allemand.....	43.
65	35	140	185	45	170	Grec.....	44.
680	220	455	415	500	285	Autres langues.....	45.
210	55	230	225	165	140	Réponses multiples.....	46.
30	-	25	25	10	15	Anglais et français.....	47.
175	45	200	190	145	110	Anglais et langue(s) non officielle(s).....	48.
-	-	-	5	-	-	Français et langue(s) non officielle(s).....	49.
5	5	-	-	5	5	Anglais, français et langue(s) non officielle(s).....	50.
5	5	-	5	-	10	Langues non officielles.....	51.

Voir nota, renvoi(s) et abréviation(s) sur l'encart à la fin de la publication.

**Table 1. (continued)**  
**Selected Characteristics for Census Tracts, 1986 Census - 100% data**

No.	Characteristics	Toronto 362.01	Toronto 362.02	Toronto 362.03	Toronto 363.01	Toronto 363.02	Toronto 363.03
<b>DWELLING CHARACTERISTICS</b>							
1.	Total number of occupied private dwellings.....	2,515	575	1,400	2,130	1,080	1,870
by tenure							
2.	Owned.....	1,710	500	1,325	645	720	380
3.	Rented.....	800	80	75	1,480	360	1,495
4.	On reserve (2).....	-	-	-	-	-	-
by type of dwelling							
5.	Single-detached house.....	940	570	1,390	370	565	315
6.	Apartment, 5 or more storeys.....	650	5	-	1,210	200	1,545
7.	Movable dwelling.....	-	-	-	-	-	-
8.	All other types (3).....	930	5	5	545	320	15
<b>HOUSEHOLD CHARACTERISTICS</b>							
Private Households							
9.	Total number of private households.....	2,515	575	1,400	2,125	1,080	1,875
by size of household							
10.	1 person.....	325	50	65	285	95	515
11.	2 persons.....	790	150	305	665	245	475
12.	3 persons.....	485	125	295	525	245	380
13.	4 - 5 persons.....	790	210	630	585	425	435
14.	6 - 9 persons.....	115	45	105	60	65	70
15.	10 or more persons.....	5	-	-	-	-	-
by number of families							
16.	Non-family household.....	420	65	100	410	135	595
17.	1 census family.....	2,045	495	1,250	1,685	915	1,250
18.	2 or more census families.....	50	10	55	35	30	30
Persons in Private Households							
19.	Total.....	7,550	1,900	4,960	6,120	3,585	4,920
20.	Average number of persons per household.....	3.0	3.3	3.5	2.9	3.3	2.6
<b>CENSUS FAMILY CHARACTERISTICS</b>							
Census families							
21.	Total number of census families in private households.....	2,150	525	1,355	1,755	980	1,305
by size of family							
22.	2 persons.....	815	175	375	695	285	515
23.	3 persons.....	505	120	335	500	260	380
24.	4 persons.....	590	140	420	410	295	270
25.	5 or more persons.....	235	85	220	145	140	140
by family structure and presence of children							
26.	Number of husband-wife families.....	1,945	480	1,260	1,245	860	925
27.	With no children at home.....	700	150	325	395	235	310
28.	With children at home.....	1,255	335	935	850	625	620
29.	1 child at home.....	450	110	305	345	210	245
30.	2 children at home.....	570	140	410	370	280	235
31.	3 or more children at home.....	235	85	220	140	135	140
32.	Number of lone-parent families.....	200	45	90	510	115	380
33.	Male parent.....	40	5	25	50	20	35
34.	1 child at home.....	25	-	10	35	10	20
35.	2 children at home.....	15	5	10	10	10	10
36.	3 or more children at home.....	-	5	-	5	5	5
37.	Female parent.....	160	35	70	460	100	345
38.	1 child at home.....	95	25	40	270	45	185
39.	2 children at home.....	40	10	20	145	45	120
40.	3 or more children at home.....	20	-	10	50	15	40

Tableau 1. (suite)

Certaines caractéristiques des secteurs de recensement, recensement de 1986 - données intégrales

Toronto 364.01	Toronto 364.02	Toronto 365	Toronto 366	Toronto 367.01	Toronto 367.02	Caractéristiques	N°
<b>CARACTÉRISTIQUES DU LOGEMENT</b>							
1,670	865	1,825	1,915	1,180	1,090	Nombre total de logements privés occupés.....	1.
selon le mode d'occupation							
1,305	810	1,510	1,275	505	1,040	Possédé.....	2.
365	55	320	645	670	45	Loué.....	3.
-	-	-	-	-	-	Dans une réserve (2).....	4.
selon le type de logement							
1,200	845	1,540	1,160	425	975	Maison individuelle non attenante.....	5.
275	5	245	530	530	-	Appartement, 5 étages ou plus.....	6.
20	-	-	-	-	-	Logement mobile.....	7.
175	15	35	225	220	110	Tous autres types (3).....	8.
<b>CARACTÉRISTIQUES DU MÉNAGE</b>							
Ménages privés							
1,670	870	1,825	1,915	1,180	1,090	Nombre total de ménages privés.....	9.
selon la taille du ménage							
140	55	130	225	130	40	1 personne.....	10.
425	245	525	555	265	245	2 personnes.....	11.
370	190	440	480	250	270	3 personnes.....	12.
630	335	650	580	460	450	4 - 5 personnes.....	13.
105	35	75	70	70	75	6 - 9 personnes.....	14.
5	-	-	5	-	5	10 personnes ou plus.....	15.
selon le nombre de familles							
190	75	180	285	175	60	Ménage non familial.....	16.
1,435	765	1,590	1,590	970	970	1 famille de recensement.....	17.
50	25	55	40	30	55	2 familles de recensement ou plus.....	18.
Personnes dans les ménages privés							
5,530	2,775	5,795	5,715	3,860	3,810	Total.....	19.
3.3	3.2	3.2	3.0	3.3	3.5	Nombre moyen de personnes par ménage.....	20.
<b>CARACTÉRISTIQUES DE LA FAMILLE DE RECENSEMENT</b>							
Familles de recensement							
1,525	815	1,700	1,675	1,035	1,085	Nombre total de familles de recensement dans les ménages privés.....	21.
selon la taille de la famille							
505	275	635	620	320	330	2 personnes.....	22.
375	215	445	475	255	295	3 personnes.....	23.
420	250	440	415	300	315	4 personnes.....	24.
225	70	175	160	165	145	5 personnes ou plus.....	25.
selon la structure de la famille et la présence d'enfants							
1,345	745	1,525	1,365	890	1,005	Nombre de familles époux-épouse.....	26.
405	245	530	450	245	285	Sans enfants à la maison.....	27.
935	495	990	915	645	715	Avec enfants à la maison.....	28.
320	190	395	375	200	265	1 enfant à la maison.....	29.
400	240	420	385	285	310	2 enfants à la maison.....	30.
215	70	170	155	160	145	3 enfants ou plus à la maison.....	31.
Nombre de familles monoparentales.....							32.
180	75	180	300	150	80	Parent de sexe masculin.....	33.
35	10	40	45	25	20	1 enfant à la maison.....	34.
20	-	25	30	15	10	2 enfants à la maison.....	35.
10	5	10	10	5	5	3 enfants ou plus à la maison.....	36.
5	-	5	5	5	5	Parent de sexe féminin.....	37.
145	60	140	260	125	60	1 enfant à la maison.....	38.
80	30	75	140	60	35	2 enfants à la maison.....	39.
50	25	40	85	45	20	3 enfants ou plus à la maison.....	40.
20	5	20	30	15	5		

Voir note, renvoi (s) et abréviation(s) sur l'encart à la fin de la publication.

Table 1. (continued)

## Selected Characteristics for Census Tracts, 1986 Census - 100% data

No.	Characteristics	Toronto 362.01	Toronto 362.02	Toronto 362.03	Toronto 363.01	Toronto 363.02	Toronto 363.03
<b>CENSUS FAMILY CHARACTERISTICS (concluded)</b>							
<b>Children in Census Families</b>							
1.	Total number of children at home.....	2,660	725	1,980	2,305	1,420	1,775
<b>by age</b>							
2.	Under 6 years of age.....	865	145	475	780	215	490
3.	6 - 14 years.....	1,005	220	700	785	430	600
4.	15 - 17 years.....	290	95	250	265	235	205
5.	18 - 24 years.....	400	195	450	385	445	375
6.	25 years and over.....	95	65	100	95	95	100
7.	Average number of children per census family(4).....	1.2	1.4	1.5	1.3	1.5	1.4
<b>Persons in Private Households</b>							
<b>by census family status and living arrangements</b>							
8.	Total number of persons.....	7,550	1,900	4,960	6,115	3,590	4,915
9.	Number of non-family persons.....	795	170	365	815	325	910
10.	Living with relatives (5).....	260	85	205	270	135	255
11.	Living with non-relatives only.....	205	35	95	255	100	140
12.	Living alone.....	325	50	65	285	95	515
13.	Number of family persons.....	6,760	1,730	4,590	5,300	3,260	4,010
14.	Average number of persons per census family.....	3.1	3.3	3.4	3.0	3.3	3.1
15.	Total number of persons 65 years and over.....	270	150	215	195	130	515
16.	Number of non-family persons 65 years and over.....	85	55	80	85	60	325
17.	Living with relatives (5).....	40	30	55	40	40	30
18.	Living with non-relatives only.....	5	5	-	-	10	5
19.	Living alone.....	35	15	20	45	15	290
20.	Number of family persons 65 years and over.....	185	100	135	100	70	190
<b>ECONOMIC FAMILY CHARACTERISTICS</b>							
<b>Economic Families</b>							
21.	Total number of economic families in private households.....	2,130	525	1,320	1,765	960	1,320
<b>by size of family</b>							
22.	2 persons.....	765	160	310	640	245	465
23.	3 persons.....	475	115	295	510	235	370
24.	4 persons.....	565	145	425	405	290	285
25.	5 or more persons.....	325	105	290	220	190	200
<b>Persons in Private Households</b>							
26.	Total.....	7,550	1,905	4,960	6,115	3,585	4,915
27.	Number of unattached individuals.....	535	85	160	545	190	655
28.	Number of economic family persons.....	7,015	1,815	4,795	5,575	3,395	4,260
29.	Average number of persons per economic family.....	3.3	3.5	3.6	3.2	3.5	3.2



Tableau 1. (suite)

Certaines caractéristiques des secteurs de recensement, recensement de 1986 - données intégrales

Toronto 364.01	Toronto 364.02	Toronto 365	Toronto 366	Toronto 367.01	Toronto 367.02	Caractéristiques	N°
<b>CARACTÉRISTIQUES DE LA FAMILLE DE RECENSEMENT (fin)</b>							
<b>Enfants dans les familles de recensement</b>							
2,160	1,020	2,075	2,120	1,535	1,485	Nombre total d'enfants à la maison.....	1.
<b>selon l'âge</b>							
415	175	365	425	280	190	Moins de 6 ans.....	2.
750	285	570	590	460	355	6 - 14 ans.....	3.
265	110	245	260	205	200	15 - 17 ans.....	4.
550	335	645	615	475	585	18 - 24 ans.....	5.
175	120	250	230	120	155	25 ans et plus.....	6.
1.4	1.2	1.2	1.3	1.5	1.4	Nombre moyen d'enfants par famille de recensement (4).....	7.
<b>Personnes dans les ménages privés</b>							
<b>selon la situation des particuliers dans la famille de recensement et modalité de vie</b>							
5,530	2,775	5,795	5,715	3,860	3,810	Nombre total de personnes.....	8.
500	190	490	550	400	230	Nombre de personnes hors famille.....	9.
230	85	240	205	185	110	Vivant avec des personnes apparentées (5).....	10.
<b>Vivant avec des personnes non apparentées</b>							
130	55	120	120	95	80	seulement.....	11.
140	50	130	230	130	40	Vivant seules.....	12.
5,030	2,580	5,300	5,165	3,460	3,575	Nombre de personnes dans les familles.....	13.
3.3	3.2	3.1	3.1	3.3	3.3	Nombre moyen de personnes par famille de recensement.....	14.
270	170	435	430	140	190	Nombre total de personnes de 65 ans et plus... et plus.....	15.
90	45	110	155	50	60	Nombre de personnes hors famille de 65 ans et plus.....	16.
55	25	60	60	35	40	Vivant avec des personnes apparentées (5).....	17.
<b>Vivant avec des personnes non apparentées</b>							
5	5	-	5	-	5	seulement.....	18.
30	20	45	80	20	15	Vivant seules.....	19.
180	130	325	275	85	130	Nombre de personnes de 65 ans et plus dans les familles.....	20.
<b>CARACTÉRISTIQUES DE LA FAMILLE ÉCONOMIQUE</b>							
<b>Familles économiques</b>							
1,505	805	1,680	1,665	1,030	1,040	Nombre total de familles économiques dans les ménages privés.....	21.
<b>selon la taille de la famille</b>							
425	250	545	560	265	260	2 personnes.....	22.
360	195	440	470	245	270	3 personnes.....	23.
425	260	450	410	300	315	4 personnes.....	24.
295	105	250	220	225	205	5 personnes ou plus.....	25.
<b>Personnes dans les ménages privés</b>							
5,530	2,775	5,790	5,715	3,860	3,810	Total.....	26.
275	110	255	340	220	120	Nombre de personnes seules.....	27.
5,260	2,665	5,540	5,370	3,645	3,685	Nombre de personnes dans la famille économique.....	28.
3.5	3.3	3.3	3.2	3.5	3.5	Nombre moyen de personnes par famille économique.....	29.

Table 1. (continued)  
Selected Characteristics for Census Tracts, 1986 Census - 100% data

No.	Characteristics	Toronto 368	Toronto 369	Toronto 370.01	Toronto 370.02	Toronto 370.03	Toronto 371
<b>POPULATION/LAND AREA</b>							
1.	Population, 1981(1).....	4,642	7,376	5,935	3,275	4,139	7,186
2.	Population, 1986.....	4,292	6,983	5,966	3,110	4,013	6,731
3.	Population percentage change, 1981-1986.....	-7.5%	-5.3%	0.5%	-5.0%	-3.0%	-6.3%
4.	Land area in square kilometres, 1986.....	2.46	2.56	1.63	2.10	0.85	3.60
5.	Population density per square kilometre, 1986...	1 744.7	2 727.7	3 660.1	1 481.0	4 721.2	1 869.7
<b>POPULATION CHARACTERISTICS</b>							
6.	Total population.....	4,290	6,980	5,965	3,110	4,015	6,735
by sex and age							
7.	Male, total.....	2,050	3,450	2,735	1,445	1,980	3,265
8.	0 - 4 years.....	80	205	245	75	150	175
9.	5 - 9 years.....	65	175	220	80	95	165
10.	10 - 14 years.....	90	245	145	90	125	180
11.	15 - 19 years.....	175	310	160	95	165	225
12.	20 - 24 years.....	250	390	280	165	190	310
13.	25 - 34 years.....	240	515	585	235	340	550
14.	35 - 44 years.....	165	435	370	160	250	370
15.	45 - 54 years.....	315	495	215	165	210	380
16.	55 - 64 years.....	380	460	280	215	295	495
17.	65 - 74 years.....	170	155	175	110	130	295
18.	75 years and over.....	120	50	75	65	30	115
19.	Female, total.....	2,245	3,535	3,235	1,665	2,035	3,465
20.	0 - 4 years.....	50	180	205	70	110	150
21.	5 - 9 years.....	55	215	210	85	105	160
22.	10 - 14 years.....	85	210	165	90	125	190
23.	15 - 19 years.....	180	275	145	115	155	205
24.	20 - 24 years.....	190	400	345	145	220	290
25.	25 - 34 years.....	220	515	730	225	325	480
26.	35 - 44 years.....	180	500	405	175	260	410
27.	45 - 54 years.....	380	545	295	180	240	405
28.	55 - 64 years.....	355	445	325	235	325	540
29.	65 - 74 years.....	180	145	270	105	135	340
30.	75 years and over.....	360	105	125	240	50	300
by marital status							
31.	Single (never married), total.....	1,510	2,850	2,465	1,150	1,650	2,465
32.	Single (never married), 15 years of age and over.....	1,085	1,615	1,275	660	945	1,450
33.	Married (includes separated).....	2,225	3,710	2,835	1,575	2,110	3,605
34.	Widowed.....	475	255	350	330	160	550
35.	Divorced.....	80	165	315	55	90	110
by mother tongue							
36.	Single responses.....	4,140	6,645	5,515	2,960	3,805	6,390
37.	English.....	3,265	5,285	4,230	2,260	3,055	4,715
38.	French.....	30	75	65	20	30	75
39.	Non-official languages.....	845	1,285	1,220	685	715	1,595
40.	Italian.....	145	145	55	70	125	425
41.	Chinese.....	50	85	240	60	140	145
42.	Portuguese.....	30	45	30	20	30	50
43.	German.....	115	165	85	70	55	135
44.	Greek.....	175	195	65	180	170	325
45.	Other languages.....	320	645	740	285	195	525
46.	Multiple responses.....	150	340	450	145	205	345
47.	English and French.....	25	45	45	10	25	20
48.	English and non-official language(s).....	110	270	380	130	180	305
49.	French and non-official language(s).....	5	5	5	-	-	10
50.	English, French and non-official language(s).....	10	10	20	5	-	10
51.	Non-official languages.....	5	5	-	-	5	5

Tableau 1. (suite)

Certaines caractéristiques des secteurs de recensement, recensement de 1986 - données intégrales

Toronto 372	Toronto 373	Toronto 374.01	Toronto 374.02	Toronto 374.03	Toronto 375.01	Caractéristiques	N°
						<b>POPULATION/SUPERFICIE</b>	
4,281	4,934	4,279	3,643	3,917	6,268	Population, 1981(1).....	1.
3,998	4,637	3,974	3,497	3,807	6,073	Population, 1986.....	2.
-6.6%	-6.0%	-7.1%	-4.0%	-2.8%	-3.1%	Taux de variation de la population, 1981-1986...	3.
1,37	1,01	1,11	0,78	0,80	0,96	Superficie en kilomètres carrés, 1986.....	4.
2 918,2	4 591,1	3 580,2	4 483,3	4 758,8	6 326,0	Densité de la population par kilomètre carré, 1986.....	5.
						<b>CARACTÉRISTIQUES DE LA POPULATION</b>	
3,995	4,640	3,975	3,495	3,810	6,075	Population totale.....	6.
						<b>selon le sexe et l'âge</b>	
1,980	2,250	1,960	1,750	1,710	2,730	Hommes, total.....	7.
110	150	100	95	80	160	0 - 4 ans.....	8.
90	110	100	105	75	150	5 - 9 ans.....	9.
105	115	95	120	95	205	10 - 14 ans.....	10.
135	145	135	155	145	230	15 - 19 ans.....	11.
210	240	185	250	210	285	20 - 24 ans.....	12.
265	400	345	210	270	435	25 - 34 ans.....	13.
250	280	260	230	210	320	35 - 44 ans.....	14.
250	240	230	260	235	335	45 - 54 ans.....	15.
380	330	290	230	215	325	55 - 64 ans.....	16.
150	185	180	65	110	175	65 - 74 ans.....	17.
45	60	40	25	65	115	75 ans et plus.....	18.
2,015	2,390	2,010	1,750	2,095	3,340	Femmes, total.....	19.
90	120	80	95	80	145	0 - 4 ans.....	20.
105	105	85	105	65	150	5 - 9 ans.....	21.
105	130	105	110	100	170	10 - 14 ans.....	22.
145	160	120	155	130	225	15 - 19 ans.....	23.
175	230	195	175	195	325	20 - 24 ans.....	24.
255	385	310	235	295	525	25 - 34 ans.....	25.
235	295	265	265	240	450	35 - 44 ans.....	26.
280	280	265	305	250	380	45 - 54 ans.....	27.
385	395	370	195	265	375	55 - 64 ans.....	28.
160	190	160	80	215	340	65 - 74 ans.....	29.
65	95	65	30	255	265	75 ans et plus.....	30.
						<b>selon l'état matrimonial</b>	
1,505	1,765	1,465	1,550	1,395	2,575	Célibataires (jamais marié(e)s), total.....	31.
900	1,035	905	915	895	1,605	Célibataires (jamais marié(e)s), 15 ans et plus.....	32.
2,230	2,470	2,220	1,790	1,865	2,715	Marié(e)s (comprend séparé(e)s).....	33.
205	270	175	110	420	530	Veufs (ves).....	34.
60	135	120	45	125	255	Divorcé(e)s.....	35.
						<b>selon la langue maternelle</b>	
3,780	4,455	3,785	3,305	3,610	5,700	Réponses uniques.....	36.
2,780	3,570	2,795	2,205	2,830	3,535	Anglais.....	37.
60	65	40	40	35	50	Français.....	38.
940	820	950	1,060	745	2,120	Langues non officielles.....	39.
170	120	55	220	115	780	Italien.....	40.
95	75	240	295	200	225	Chinois.....	41.
50	25	35	25	15	45	Portugais.....	42.
75	70	80	50	60	90	Allemand.....	43.
270	160	145	125	95	315	Grec.....	44.
285	370	390	350	260	655	Autres langues.....	45.
220	185	190	190	200	370	Réponses multiples.....	46.
20	20	15	25	25	30	Anglais et français.....	47.
195	160	155	155	170	320	Anglais et langue(s) non officielle(s).....	48.
-	-	-	-	-	-	Français et langue(s) non officielle(s).....	49.
-	5	10	5	5	20	Anglais, français et langue(s) non officielle(s).....	50.
5	-	5	5	5	5	Langues non officielles.....	51.

Table 1. (continued)  
Selected Characteristics for Census Tracts, 1986 Census - 100% data

No.	Characteristics	Toronto 368	Toronto 369	Toronto 370.01	Toronto 370.02	Toronto 370.03	Toronto 371
<b>DWELLING CHARACTERISTICS</b>							
1.	Total number of occupied private dwellings.....	1,300	2,230	2,535	915	1,295	2,260
by tenure							
2.	Owned.....	1,080	1,350	880	615	935	1,880
3.	Rented.....	245	880	1,655	305	360	380
4.	On reserve (2).....	-	-	-	-	-	-
by type of dwelling							
5.	Single-detached house.....	1,075	980	25	550	840	1,935
6.	Apartment, 5 or more storeys.....	205	655	2,160	45	150	95
7.	Movable dwelling.....	-	-	-	-	-	-
8.	All other types (3).....	25	595	350	320	310	230
<b>HOUSEHOLD CHARACTERISTICS</b>							
Private Households							
9.	Total number of private households.....	1,300	2,230	2,530	915	1,295	2,260
by size of household							
10.	1 person.....	210	200	790	95	130	340
11.	2 persons.....	355	645	870	275	385	700
12.	3 persons.....	285	525	390	200	310	495
13.	4 - 5 persons.....	390	785	425	305	420	625
14.	6 - 9 persons.....	55	75	60	40	65	95
15.	10 or more persons.....	5	-	-	-	-	-
by number of families							
16.	Non-family household.....	235	280	915	120	180	430
17.	1 census family.....	1,025	1,900	1,580	765	1,085	1,765
18.	2 or more census families.....	45	50	45	30	35	70
Persons in Private Households							
19.	Total.....	3,845	6,900	5,955	2,815	4,005	6,540
20.	Average number of persons per household.....	3.0	3.1	2.3	3.1	3.1	2.9
<b>CENSUS FAMILY CHARACTERISTICS</b>							
Census families							
21.	Total number of census families in private households.....	1,115	2,000	1,665	825	1,160	1,900
by size of family							
22.	2 persons.....	425	720	890	320	450	820
23.	3 persons.....	295	530	375	225	290	480
24.	4 persons.....	275	545	280	200	275	415
25.	5 or more persons.....	120	210	120	85	140	180
by family structure and presence of children							
26.	Number of husband-wife families.....	1,010	1,740	1,260	735	1,000	1,690
27.	With no children at home.....	360	560	650	265	370	685
28.	With children at home.....	650	1,185	610	470	630	1,005
29.	1 child at home.....	270	450	240	195	245	420
30.	2 children at home.....	265	530	250	190	255	400
31.	3 or more children at home.....	115	205	115	80	130	180
32.	Number of lone-parent families.....	105	260	405	90	155	210
33.	Male parent.....	20	55	40	15	15	30
34.	1 child at home.....	15	35	25	5	10	20
35.	2 children at home.....	5	10	15	-	5	5
36.	3 or more children at home.....	-	-	5	-	5	-
37.	Female parent.....	85	210	370	75	140	175
38.	1 child at home.....	55	125	215	45	65	110
39.	2 children at home.....	20	70	120	20	50	50
40.	3 or more children at home.....	5	15	35	5	25	10

See note (s), footnote (s) and abbreviation (s) on foldout at end of publication.

Tableau 1. (suite)

Certains caractéristiques des secteurs de recensement, recensement de 1986 - données intégrales

Toronto 372	Toronto 373	Toronto 374.01	Toronto 374.02	Toronto 374.03	Toronto 375.01	Caractéristiques	N°
<b>CARACTÉRISTIQUES DU LOGEMENT</b>							
1,300	1,700	1,410	975	1,555	2,480	Nombre total de logements privés occupés.....	1.
selon le mode d'occupation							
1,225	920	1,085	925	635	1,050	Possédé.....	2.
75	775	320	50	920	1,425	Loué.....	3.
-	-	-	-	-	-	Dans une réserve (2).....	4.
selon le type de logement							
1,235	945	840	575	520	480	Maison individuelle non attenante.....	5.
-	585	380	5	695	1,650	Appartement, 5 étages ou plus.....	6.
-	-	-	-	-	-	Logement mobile.....	7.
65	165	185	390	340	350	Tous autres types (3).....	8.
<b>CARACTÉRISTIQUES DU MÉNAGE</b>							
Ménages privés							
1,300	1,695	1,410	970	1,560	2,480	Nombre total de ménages privés.....	9.
selon la taille du ménage							
125	330	195	45	560	890	1 personne.....	10.
415	555	510	205	395	655	2 personnes.....	11.
300	340	295	210	230	330	3 personnes.....	12.
395	415	360	425	320	485	4 - 5 personnes.....	13.
70	60	50	80	50	110	6 - 9 personnes.....	14.
-	-	-	-	-	5	10 personnes ou plus.....	15.
selon le nombre de familles							
160	395	275	70	625	990	Ménage non familial.....	16.
1,110	1,260	1,100	850	900	1,420	1 famille de recensement.....	17.
35	40	35	50	35	70	2 familles de recensement ou plus.....	18.
Personnes dans les ménages privés							
3,990	4,630	3,970	3,485	3,800	6,055	Total.....	19.
3.1	2.7	2.8	3.6	2.4	2.4	Nombre moyen de personnes par ménage.....	20.
<b>CARACTÉRISTIQUES DE LA FAMILLE DE RECENSEMENT</b>							
Familles de recensement							
1,175	1,345	1,180	955	970	1,560	Nombre total de familles de recensement dans les ménages privés.....	21.
selon la taille de la famille							
485	615	550	290	425	695	2 personnes.....	22.
285	330	275	230	230	345	3 personnes.....	23.
295	290	260	290	215	335	4 personnes.....	24.
120	115	95	145	100	190	5 personnes ou plus.....	25.
selon la structure de la famille et la présence d'enfants							
1,070	1,150	1,030	850	860	1,230	Nombre de familles époux-épouse.....	26.
415	470	460	225	350	490	Sans enfants à la maison.....	27.
655	680	565	620	510	735	Avec enfants à la maison.....	28.
255	290	230	205	200	250	1 enfant à la maison.....	29.
285	275	245	275	210	310	2 enfants à la maison.....	30.
115	115	90	145	100	180	3 enfants ou plus à la maison.....	31.
Nombre de familles monoparentales.....							32.
105	195	145	105	115	335	Parent de sexe masculin.....	33.
25	35	30	20	15	25	1 enfant à la maison.....	34.
20	30	15	10	15	15	2 enfants à la maison.....	35.
10	5	10	5	-	5	3 enfants ou plus à la maison.....	36.
-	5	-	5	-	5	Parent de sexe féminin.....	37.
75	150	120	90	95	310	1 enfant à la maison.....	38.
45	110	75	55	55	190	2 enfants à la maison.....	39.
20	30	30	20	30	85	3 enfants ou plus à la maison.....	40.
10	15	5	15	10	30		

Table 1. (continued)  
Selected Characteristics for Census Tracts, 1986 Census - 100% data

No.	Characteristics	Toronto 368	Toronto 369	Toronto 370.01	Toronto 370.02	Toronto 370.03	Toronto 371
<b>CENSUS FAMILY CHARACTERISTICS</b> (concluded)							
<b>Children in Census Families</b>							
1.	Total number of children at home.....	1,340	2,550	1,735	980	1,465	2,115
by age							
2.	Under 6 years of age.....	165	445	535	170	300	385
3.	6 - 14 years.....	260	770	625	300	395	610
4.	15 - 17 years.....	180	310	155	105	190	240
5.	18 - 24 years.....	540	790	310	285	400	585
6.	25 years and over.....	195	235	110	115	180	290
7.	Average number of children per census family(4).	1.2	1.3	1.0	1.2	1.3	1.1
<b>Persons in Private Households</b>							
by census family status and living arrangements							
8.	Total number of persons.....	3,850	6,900	5,955	2,815	4,005	6,540
9.	Number of non-family persons.....	390	610	1,295	270	385	835
10.	Living with relatives (5).....	120	255	305	110	165	305
11.	Living with non-relatives only.....	55	155	200	65	90	190
12.	Living alone.....	205	205	785	100	130	340
13.	Number of family persons.....	3,455	6,290	4,660	2,540	3,620	5,700
14.	Average number of persons per census family.....	3.1	3.1	2.8	3.1	3.1	3.0
15.	Total number of persons 65 years and over.....	440	395	650	235	335	880
16.	Number of non-family persons 65 years and over.....	195	110	290	65	85	310
17.	Living with relatives (5).....	50	55	60	30	40	100
18.	Living with non-relatives only.....	5	5	15	5	5	15
19.	Living alone.....	135	45	215	30	35	190
20.	Number of family persons 65 years and over..	250	290	360	165	250	575
<b>ECONOMIC FAMILY CHARACTERISTICS</b>							
<b>Economic Families</b>							
21.	Total number of economic families in private households.....	1,090	1,985	1,680	810	1,145	1,880
by size of family							
22.	2 persons.....	365	645	835	280	385	715
23.	3 persons.....	290	510	385	200	295	470
24.	4 persons.....	280	555	265	200	285	420
25.	5 or more persons.....	155	280	200	125	180	265
<b>Persons in Private Households</b>							
26.	Total.....	3,850	6,900	5,955	2,815	4,005	6,540
27.	Number of unattached individuals.....	265	355	995	165	220	530
28.	Number of economic family persons.....	3,580	6,540	4,965	2,650	3,785	6,010
29.	Average number of persons per economic family...	3.3	3.3	3.0	3.3	3.3	3.2

Tableau 1. (suite)

Certaines caractéristiques des secteurs de recensement, recensement de 1986 - données intégrales

Toronto 372	Toronto 373	Toronto 374.01	Toronto 374.02	Toronto 374.03	Toronto 375.01	Caractéristiques	N°
<b>CARACTÉRISTIQUES DE LA FAMILLE DE RECENSEMENT (fin)</b>							
<b>Enfants dans les familles de recensement</b>							
1,370	1,465	1,235	1,405	1,125	1,970	Nombre total d'enfants à la maison.....	1.
<b>selon l'âge</b>							
235	305	220	220	195	350	Moins de 6 ans.....	2.
355	410	330	390	305	610	6 - 14 ans.....	3.
150	170	140	155	140	245	15 - 17 ans.....	4.
430	415	365	490	375	555	18 - 24 ans.....	5.
200	170	185	140	115	205	25 ans et plus.....	6.
1.2	1.1	1.1	1.5	1.2	1.3	Nombre moyen d'enfants par famille de recensement (4).....	7.
<b>Personnes dans les ménages privés</b>							
<b>selon la situation des particuliers dans la famille de recensement et modalité de vie</b>							
3,990	4,630	3,965	3,490	3,800	6,050	Nombre total de personnes.....	8.
375	665	520	275	845	1,295	Nombre de personnes hors famille.....	9.
170	200	180	165	170	230	Vivant avec des personnes apparentées (5).....	10.
70	140	150	65	115	180	Vivant avec des personnes non apparentées seulement.....	11.
125	325	195	45	560	890	Vivant seules.....	12.
3,615	3,960	3,440	3,210	2,950	4,755	Nombre de personnes dans les familles.....	13.
3.1	2.9	2.9	3.4	3.0	3.1	Nombre moyen de personnes par famille de recensement.....	14.
425	535	445	195	645	885	Nombre total de personnes de 65 ans et plus.....	15.
135	185	105	70	405	525	Nombre de personnes hors famille de 65 ans et plus.....	16.
65	70	50	50	50	90	Vivant avec des personnes apparentées (5).....	17.
5	10	5	5	5	5	Vivant avec des personnes non apparentées seulement.....	18.
60	105	50	15	350	430	Vivant seules.....	19.
290	350	340	130	235	360	Nombre de personnes de 65 ans et plus dans les familles.....	20.
<b>CARACTÉRISTIQUES DE LA FAMILLE ÉCONOMIQUE</b>							
<b>Familles économiques</b>							
1,165	1,345	1,165	915	965	1,530	Nombre total de familles économiques dans les ménages privés.....	21.
<b>selon la taille de la famille</b>							
420	565	485	215	385	625	2 personnes.....	22.
300	340	280	205	215	315	3 personnes.....	23.
280	285	250	285	210	310	4 personnes.....	24.
170	160	150	210	155	275	5 personnes ou plus.....	25.
<b>Personnes dans les ménages privés</b>							
3,990	4,625	3,965	3,485	3,800	6,055	Total.....	26.
200	465	345	110	675	1,070	Nombre de personnes seules.....	27.
3,790	4,165	3,620	3,375	3,120	4,985	Nombre de personnes dans la famille économique.....	28.
3.3	3.1	3.1	3.7	3.2	3.3	Nombre moyen de personnes par famille économique.....	29.

**Table 1. (continued)**  
**Selected Characteristics for Census Tracts, 1986 Census - 100% data**

No.	Characteristics	Toronto 375.02	Toronto 375.03	Toronto 375.04	Toronto 375.05	Toronto 376.01	Toronto 376.02
<b>POPULATION/LAND AREA</b>							
1.	Population, 1981(1).....	2,043	5,108	5,297	6,475	5,411A	9,434A
2.	Population, 1986.....	1,918	4,889	5,302	6,265	5,242	10,804
3.	Population percentage change, 1981-1986.....	-6.1%	-4.3%	0.1%	-3.2%	-3.1%	14.5%
4.	Land area in square kilometres, 1986.....	0.65	0.80	0.96	1.14	1.02	1.74
5.	Population density per square kilometre, 1986...	2 950.8	6 111.3	5 522.9	5 495.6	5 139.2	6 209.2
<b>POPULATION CHARACTERISTICS</b>							
6.	Total population.....	1,915	4,890	5,300	6,265	5,240	10,805
by sex and age							
7.	Male, total.....	940	2,260	2,560	2,885	2,495	5,310
8.	0 - 4 years.....	35	130	145	150	185	385
9.	5 - 9 years.....	40	125	155	110	190	385
10.	10 - 14 years.....	40	150	225	185	210	395
11.	15 - 19 years.....	85	235	275	225	265	405
12.	20 - 24 years.....	130	265	335	395	310	555
13.	25 - 34 years.....	80	365	370	560	335	880
14.	35 - 44 years.....	95	275	350	330	295	850
15.	45 - 54 years.....	140	290	385	400	370	570
16.	55 - 64 years.....	190	255	215	335	240	485
17.	65 - 74 years.....	70	105	85	130	75	320
18.	75 years and over.....	15	65	25	60	20	95
19.	Female, total.....	980	2,630	2,745	3,380	2,745	5,495
20.	0 - 4 years.....	40	135	145	150	225	345
21.	5 - 9 years.....	40	115	175	135	200	335
22.	10 - 14 years.....	50	145	205	155	225	330
23.	15 - 19 years.....	105	215	275	235	285	350
24.	20 - 24 years.....	95	295	280	425	285	510
25.	25 - 34 years.....	100	400	500	550	400	980
26.	35 - 44 years.....	110	365	405	450	410	940
27.	45 - 54 years.....	165	340	400	465	360	610
28.	55 - 64 years.....	165	330	210	370	255	630
29.	65 - 74 years.....	70	165	95	215	80	355
30.	75 years and over.....	45	130	50	225	30	105
by marital status							
31.	Single (never married), total.....	770	2,075	2,505	2,560	2,625	4,505
32.	Single (never married), 15 years of age and over.....	520	1,275	1,450	1,675	1,390	2,335
33.	Married (includes separated).....	1,040	2,325	2,555	3,120	2,350	5,605
34.	Widowed.....	70	285	140	380	140	410
35.	Divorced.....	35	205	95	210	130	280
by mother tongue							
36.	Single responses.....	1,870	4,625	5,020	6,035	4,985	10,095
37.	English.....	1,610	3,660	3,775	5,065	3,725	6,875
38.	French.....	10	75	75	70	45	140
39.	Non-official languages.....	255	885	1,175	900	1,215	3,085
40.	Italian.....	15	85	65	65	125	235
41.	Chinese.....	75	310	470	300	390	1,250
42.	Portuguese.....	-	10	25	10	25	50
43.	German.....	20	65	75	65	85	150
44.	Greek.....	30	65	70	45	110	190
45.	Other languages.....	110	350	470	415	485	1,205
46.	Multiple responses.....	50	265	280	230	255	710
47.	English and French.....	10	35	30	35	25	45
48.	English and non-official language(s).....	30	220	240	180	220	625
49.	French and non-official language(s).....	5	5	5	-	5	10
50.	English, French and non-official language(s).....	5	10	10	10	10	25
51.	Non-official languages.....	-	-	-	-	-	5



Tableau 1. (suite)

Certaines caractéristiques des secteurs de recensement, recensement de 1986 - données intégrales

Toronto 376.03	Toronto 376.04	Toronto 376.05	Toronto 376.06	Toronto 376.07	Toronto 377.01	Caractéristiques	N°
						<b>POPULATION/SUPERFICIE</b>	
8,533A	5,013A	4,867A	50A	3,931A	5,182	Population, 1981(1).....	1.
8,365	8,572	11,165	32	3,909	5,176	Population, 1986.....	2.
-2.0%	71.0%	129.4%	-36.0%	-0.6%	-0.1%	Taux de variation de la population, 1981-1986...	3.
1,27	1,79	2,65	2,21	1,16	2,10	Superficie en kilomètres carrés, 1986.....	4.
6 586,6	4 788,8	4 213,2	14,5	3 369,8	2 464,8	Densité de la population par kilomètre carré, 1986.....	5.
						<b>CARACTÉRISTIQUES DE LA POPULATION</b>	
8,365	8,575	11,165	XXX	3,910	5,175	Population totale.....	6.
						<b>selon le sexe et l'âge</b>	
3,985	4,120	5,510		1,655	2,515	Hommes, total.....	7.
280	300	510		80	150	0 - 4 ans.....	8.
275	245	495		70	150	5 - 9 ans.....	9.
340	235	445		110	175	10 - 14 ans.....	10.
395	305	425		130	190	15 - 19 ans.....	11.
400	365	425		175	265	20 - 24 ans.....	12.
510	870	875		340	375	25 - 34 ans.....	13.
520	735	1,120		180	340	35 - 44 ans.....	14.
505	505	645		190	360	45 - 54 ans.....	15.
405	300	345		145	295	55 - 64 ans.....	16.
265	145	180		110	155	65 - 74 ans.....	17.
90	110	40		125	60	75 ans et plus.....	18.
4,380	4,455	5,655		2,255	2,660	Femmes, total.....	19.
265	285	475		80	115	0 - 4 ans.....	20.
260	235	445		55	150	5 - 9 ans.....	21.
350	240	420		85	135	10 - 14 ans.....	22.
400	340	450		145	210	15 - 19 ans.....	23.
345	425	405		245	245	20 - 24 ans.....	24.
605	925	1,120		330	390	25 - 34 ans.....	25.
715	780	1,130		250	415	35 - 44 ans.....	26.
555	470	555		220	395	45 - 54 ans.....	27.
475	310	375		195	295	55 - 64 ans.....	28.
300	180	215		240	210	65 - 74 ans.....	29.
105	270	65		410	100	75 ans et plus.....	30.
						<b>selon l'état matrimonial</b>	
3,690	3,335	4,950		1,410	2,125	Célibataires (jamais marié(e)s), total.....	31.
1,915	1,800	2,160		930	1,255	Célibataires (jamais marié(e)s), 15 ans et plus.....	32.
4,150	4,640	5,825		1,865	2,715	Marié(e)s (comprend séparé(e)s).....	33.
310	445	290		485	235	Veufs (ves).....	34.
210	150	100		150	100	Divorcé(e)s.....	35.
						<b>selon la langue maternelle</b>	
7,895	8,055	10,380		3,795	4,895	Réponses uniques.....	36.
5,675	5,375	5,320		3,065	3,285	Anglais.....	37.
145	145	125		20	55	Français.....	38.
2,075	2,535	4,940		710	1,550	Langues non officielles.....	39.
335	295	510		55	350	Italien.....	40.
530	1,120	2,595		195	585	Chinois.....	41.
40	15	60		5	20	Portugais.....	42.
90	125	75		65	110	Allemand.....	43.
175	220	520		60	100	Grec.....	44.
905	750	1,180		335	385	Autres langues.....	45.
465	515	785		115	280	Réponses multiples.....	46.
35	45	25		10	20	Anglais et français.....	47.
410	435	745		95	250	Anglais et langue(s) non officielle(s).....	48.
5	10	-		-	-	Français et langue(s) non officielle(s).....	49.
15	25	15		5	15	Anglais, français et langue(s) non officielle(s).....	50.
-	-	5		5	-	Langues non officielles.....	51.

**Table 1. (continued)**  
**Selected Characteristics for Census Tracts, 1986 Census - 100% data**

No.	Characteristics	Toronto 375.02	Toronto 375.03	Toronto 375.04	Toronto 375.05	Toronto 376.01	Toronto 376.02
<b>DWELLING CHARACTERISTICS</b>							
1.	Total number of occupied private dwellings.....	625	1,855	1,560	2,385	1,495	3,560
by tenure							
2.	Owned.....	455	720	1,120	1,025	1,085	2,715
3.	Rented.....	170	1,140	440	1,365	415	850
4.	On reserve (2).....	-	-	-	-	-	-
by type of dwelling							
5.	Single-detached house.....	460	460	545	780	780	445
6.	Apartment, 5 or more storeys.....	85	1,125	530	1,300	235	1,920
7.	Movable dwelling.....	-	-	-	-	-	-
8.	All other types (3).....	80	275	485	310	480	1,200
<b>HOUSEHOLD CHARACTERISTICS</b>							
Private Households							
9.	Total number of private households.....	625	1,855	1,560	2,390	1,500	3,565
by size of household							
10.	1 person.....	70	470	125	620	85	510
11.	2 persons.....	180	580	345	700	330	1,095
12.	3 persons.....	140	305	360	425	365	685
13.	4 - 5 persons.....	200	420	635	575	595	1,050
14.	6 - 9 persons.....	30	75	100	70	120	220
15.	10 or more persons.....	-	-	5	-	-	5
by number of families							
16.	Non-family household.....	80	550	215	745	125	680
17.	1 census family.....	535	1,275	1,295	1,615	1,320	2,740
18.	2 or more census families.....	10	30	50	30	50	145
Persons in Private Households							
19.	Total.....	1,910	4,880	5,290	6,200	5,235	10,780
20.	Average number of persons per household.....	3.1	2.6	3.4	2.6	3.5	3.0
<b>CENSUS FAMILY CHARACTERISTICS</b>							
Census families							
21.	Total number of census families in private households.....	550	1,340	1,395	1,680	1,425	3,040
by size of family							
22.	2 persons.....	195	595	395	720	410	1,230
23.	3 persons.....	145	305	350	400	385	725
24.	4 persons.....	130	280	415	385	395	750
25.	5 or more persons.....	85	165	235	180	235	330
by family structure and presence of children							
26.	Number of husband-wife families.....	500	1,055	1,195	1,450	1,085	2,620
27.	With no children at home.....	170	445	300	580	260	995
28.	With children at home.....	335	605	895	865	820	1,615
29.	1 child at home.....	125	215	275	330	280	585
30.	2 children at home.....	125	240	395	365	345	715
31.	3 or more children at home.....	85	150	225	170	195	320
32.	Number of lone-parent families.....	50	285	205	230	345	425
33.	Male parent.....	15	40	20	35	40	65
34.	1 child at home.....	10	20	15	20	20	35
35.	2 children at home.....	5	10	5	10	10	20
36.	3 or more children at home.....	-	-	5	-	10	10
37.	Female parent.....	40	245	180	200	305	355
38.	1 child at home.....	15	125	85	120	130	200
39.	2 children at home.....	15	75	70	55	95	120
40.	3 or more children at home.....	5	45	30	20	75	40

Tableau 1. (suite)

Certaines caractéristiques des secteurs de recensement, recensement de 1986 - données intégrales

Toronto 376.03	Toronto 376.04	Toronto 376.05	Toronto 376.06	Toronto 376.07	Toronto 377.01	Caractéristiques	N°
<b>CARACTÉRISTIQUES DU LOGEMENT</b>							
2,590	2,770	2,965	XXX	1,620	1,735	Nombre total de logements privés occupés.....	1.
<b>selon le mode d'occupation</b>							
1,975	1,480	2,805		380	1,525	Possédé.....	2.
615	1,290	160		1,245	210	Loué.....	3.
-	-	-		-	-	Dans une réserve (2).....	4.
<b>selon le type de logement</b>							
410	1,255	2,340		275	780	Maison individuelle non attenante.....	5.
1,050	1,145	245		1,230	540	Appartement, 5 étages ou plus.....	6.
-	-	-		-	-	Logement mobile.....	7.
1,120	370	380		115	410	Tous autres types (3).....	8.
<b>CARACTÉRISTIQUES DU MÉNAGE</b>							
<b>Ménages privés</b>							
2,590	2,770	2,965		1,620	1,735	Nombre total de ménages privés.....	9.
<b>selon la taille du ménage</b>							
290	385	110		550	260	1 personne.....	10.
800	910	525		530	540	2 personnes.....	11.
435	500	650		225	310	3 personnes.....	12.
850	835	1,340		265	535	4 - 5 personnes.....	13.
210	140	330		45	85	6 - 9 personnes.....	14.
5	5	5		-	-	10 personnes ou plus.....	15.
<b>selon le nombre de familles</b>							
395	505	170		640	330	Ménage non familial.....	16.
2,090	2,170	2,590		950	1,345	1 famille de recensement.....	17.
105	100	210		30	60	2 familles de recensement ou plus.....	18.
<b>Personnes dans les ménages privés</b>							
8,345	8,230	11,140		3,750	5,160	Total.....	19.
3.2	3.0	3.8		2.3	3.0	Nombre moyen de personnes par ménage.....	20.
<b>CARACTÉRISTIQUES DE LA FAMILLE DE RECENSEMENT</b>							
<b>Familles de recensement</b>							
2,305	2,360	3,015		1,010	1,465	Nombre total de familles de recensement dans les ménages privés.....	21.
<b>selon la taille de la famille</b>							
885	985	760		520	595	2 personnes.....	22.
480	525	765		225	340	3 personnes.....	23.
565	605	1,020		170	360	4 personnes.....	24.
375	250	470		90	170	5 personnes ou plus.....	25.
<b>selon la structure de la famille et la présence d'enfants</b>							
1,925	2,150	2,820		840	1,275	Nombre de familles époux-épouse.....	26.
720	870	665		425	490	Sans enfants à la maison.....	27.
1,200	1,285	2,150		420	785	Avec enfants à la maison.....	28.
385	450	685		170	280	1 enfant à la maison.....	29.
500	590	1,005		160	345	2 enfants à la maison.....	30.
310	240	465		90	165	3 enfants ou plus à la maison.....	31.
380	215	195		170	190	Nombre de familles monoparentales.....	32.
50	50	35		25	40	Parent de sexe masculin.....	33.
20	30	20		15	25	1 enfant à la maison.....	34.
15	15	15		10	5	2 enfants à la maison.....	35.
20	5	5		5	5	3 enfants ou plus à la maison.....	36.
330	160	160		140	155	Parent de sexe féminin.....	37.
145	85	70		85	80	1 enfant à la maison.....	38.
75	55	65		50	55	2 enfants à la maison.....	39.
110	20	20		5	20	3 enfants ou plus à la maison.....	40.

Voir nota, renvoi(s) et abréviation(s) sur l'encart à la fin de la publication.

**Table 1. (continued)**  
**Selected Characteristics for Census Tracts, 1986 Census - 100% data**

No.	Characteristics	Toronto 375.02	Toronto 375.03	Toronto 375.04	Toronto 375.05	Toronto 376.01	Toronto 376.02
<b>CENSUS FAMILY CHARACTERISTICS</b> (concluded)							
<b>Children in Census Families</b>							
1.	Total number of children at home.....	720	1,700	2,145	1,985	2,305	3,730
by age							
2.	Under 6 years of age.....	90	305	345	330	455	845
3.	6 - 14 years.....	160	470	695	535	730	1,285
4.	15 - 17 years.....	100	260	320	250	310	435
5.	18 - 24 years.....	300	510	615	675	645	840
6.	25 years and over.....	75	150	165	190	165	325
7.	Average number of children per census family(4) .	1.3	1.3	1.5	1.2	1.6	1.2
<b>Persons in Private Households</b>							
by census family status and living arrangements							
8.	Total number of persons.....	1,915	4,880	5,290	6,200	5,230	10,780
9.	Number of non-family persons.....	140	790	555	1,080	420	1,395
10.	Living with relatives (5).....	45	185	230	240	205	535
11.	Living with non-relatives only.....	25	130	200	220	130	355
12.	Living alone.....	70	470	125	625	80	510
13.	Number of family persons.....	1,775	4,090	4,730	5,115	4,815	9,390
14.	Average number of persons per census family.....	3.2	3.1	3.4	3.0	3.4	3.1
15.	Total number of persons 65 years and over.....	195	460	245	590	210	875
16.	Number of non-family persons 65 years and over.....	60	205	85	320	75	235
17.	Living with relatives (5).....	15	35	65	50	40	115
18.	Living with non-relatives only.....	5	-	5	5	5	10
19.	Living alone.....	35	170	20	265	25	110
20.	Number of family persons 65 years and over..	135	255	165	270	135	640
<b>ECONOMIC FAMILY CHARACTERISTICS</b>							
<b>Economic Families</b>							
21.	Total number of economic families in private households.....	545	1,340	1,380	1,705	1,400	2,965
by size of family							
22.	2 persons.....	180	550	335	680	340	1,075
23.	3 persons.....	145	305	335	415	360	655
24.	4 persons.....	135	280	400	385	385	695
25.	5 or more persons.....	90	210	310	225	310	540
<b>Persons in Private Households</b>							
26.	Total.....	1,910	4,880	5,290	6,200	5,230	10,780
27.	Number of unattached individuals.....	100	605	325	840	210	860
28.	Number of economic family persons.....	1,820	4,280	4,965	5,355	5,020	9,925
29.	Average number of persons per economic family...	3.3	3.2	3.6	3.1	3.6	3.3

Tableau 1. (suite)

Certaines caractéristiques des secteurs de recensement, recensement de 1986 - données intégrales

Toronto 376.03	Toronto 376.04	Toronto 376.05	Toronto 376.06	Toronto 376.07	Toronto 377.01	Caractéristiques	N°
						<b>CARACTÉRISTIQUES DE LA FAMILLE DE RECENSEMENT (fin)</b>	
						<b>Enfants dans les familles de recensement</b>	
3,260	2,760	4,565	XXX	1,030	1,805	Nombre total d'enfants à la maison.....	1.
						<b>selon l'âge</b>	
615	675	1,165		170	325	Moins de 6 ans.....	2.
1,115	830	1,595		300	535	6 - 14 ans.....	3.
455	360	510		165	220	15 - 17 ans.....	4.
825	690	975		280	525	18 - 24 ans.....	5.
235	195	315		115	200	25 ans et plus.....	6.
1.4	1.2	1.5		1.0	1.2	Nombre moyen d'enfants par famille de recensement (4).....	7.
						<b>Personnes dans les ménages privés</b>	
						<b>selon la situation des particuliers dans la famille de recensement et modalité de vie</b>	
8,345	8,230	11,140		3,750	5,160	Nombre total de personnes.....	8.
855	960	735		865	620	Nombre de personnes hors famille.....	9.
340	350	485		175	200	Vivant avec des personnes apparentées (5).....	10.
						Vivant avec des personnes non apparentées	
230	225	145		140	165	seulement.....	11.
290	385	110		550	255	Vivant seules.....	12.
7,485	7,275	10,400		2,885	4,540	Nombre de personnes dans les familles.....	13.
3.2	3.1	3.4		2.9	3.1	Nombre moyen de personnes par famille de recensement.....	14.
760	390	500		735	525	Nombre total de personnes de 65 ans et plus... et plus.....	15.
210	135	185		390	170	Nombre de personnes hors famille de 65 ans	16.
90	90	180		45	65	Vivant avec des personnes apparentées (5)...	17.
						Vivant avec des personnes non apparentées	
15	10	-		10	15	seulement.....	18.
100	35	10		335	90	Vivant seules.....	19.
550	255	315		345	355	Nombre de personnes de 65 ans et plus dans les familles.....	20.
						<b>CARACTÉRISTIQUES DE LA FAMILLE ÉCONOMIQUE</b>	
						<b>Familles économiques</b>	
2,250	2,310	2,825		1,025	1,435	Nombre total de familles économiques dans les ménages privés.....	21.
						<b>selon la taille de la famille</b>	
790	875	520		505	530	2 personnes.....	22.
415	485	640		220	305	3 personnes.....	23.
535	565	910		165	360	4 personnes.....	24.
510	390	760		135	245	5 personnes ou plus.....	25.
						<b>Personnes dans les ménages privés</b>	
8,345	8,230	11,140		3,750	5,160	Total.....	26.
515	615	255		695	420	Nombre de personnes seules.....	27.
7,825	7,620	10,885		3,055	4,745	Nombre de personnes dans la famille économique.....	28.
3.5	3.3	3.9		3.0	3.3	Nombre moyen de personnes par famille économique.....	29.

Table 1. (continued)  
Selected Characteristics for Census Tracts, 1986 Census - 100% data

No.	Characteristics	Toronto 377.02	Toronto 377.03	Toronto 377.04	Toronto 377.05	Toronto 378.01	Toronto 378.02
<b>POPULATION/LAND AREA</b>							
1.	Population, 1981(1).....	4,119	3,063A	5,112A	3,047A	6,839A	3,283A
2.	Population, 1986.....	4,388	2,887	5,877	5,053	6,868	3,353
3.	Population percentage change, 1981-1986.....	6.5%	-5.7%	15.0%	65.8%	0.4%	2.1%
4.	Land area in square kilometres, 1986.....	1.99	0.67	0.87	1.36	4.05	1.03
5.	Population density per square kilometre, 1986...	2 205.0	4 309.0	6 755.2	3 715.4	1 695.8	3 255.3
<b>POPULATION CHARACTERISTICS</b>							
6.	Total population.....	4,390	2,890	5,880	5,050	6,865	3,355
<b>by sex and age</b>							
7.	Male, total.....	2,210	1,435	2,905	2,530	3,385	1,645
8.	0 - 4 years.....	120	60	260	315	225	125
9.	5 - 9 years.....	140	100	315	265	310	140
10.	10 - 14 years.....	160	120	285	200	330	150
11.	15 - 19 years.....	220	180	240	150	390	155
12.	20 - 24 years.....	215	150	225	140	275	180
13.	25 - 34 years.....	290	130	430	520	350	230
14.	35 - 44 years.....	280	220	595	570	605	250
15.	45 - 54 years.....	340	275	320	210	560	215
16.	55 - 64 years.....	285	145	150	95	230	140
17.	65 - 74 years.....	125	45	60	55	85	50
18.	75 years and over.....	40	10	20	10	30	5
19.	Female, total.....	2,180	1,455	2,975	2,520	3,480	1,705
20.	0 - 4 years.....	95	60	235	290	225	120
21.	5 - 9 years.....	110	100	290	215	270	135
22.	10 - 14 years.....	155	130	285	195	325	145
23.	15 - 19 years.....	205	150	240	120	350	190
24.	20 - 24 years.....	215	145	210	135	280	175
25.	25 - 34 years.....	260	130	535	660	440	240
26.	35 - 44 years.....	330	280	615	525	745	285
27.	45 - 54 years.....	335	265	285	160	465	215
28.	55 - 64 years.....	290	140	165	120	230	125
29.	65 - 74 years.....	135	35	80	70	100	50
30.	75 years and over.....	60	20	30	25	50	25
<b>by marital status</b>							
31.	Single (never married), total.....	1,835	1,290	2,780	2,180	3,210	1,600
32.	Single (never married), 15 years of age and over.....	1,060	730	1,105	700	1,525	785
33.	Married (includes separated).....	2,335	1,480	2,885	2,715	3,415	1,610
34.	Widowed.....	160	75	125	115	160	90
35.	Divorced.....	60	40	85	45	80	55
<b>by mother tongue</b>							
36.	Single responses.....	4,185	2,765	5,455	4,760	6,550	3,060
37.	English.....	2,940	2,075	3,685	3,260	4,455	1,845
38.	French.....	50	30	100	85	170	20
39.	Non-official languages.....	1,200	660	1,675	1,415	1,920	1,195
40.	Italian.....	195	105	100	45	145	320
41.	Chinese.....	435	195	765	845	950	245
42.	Portuguese.....	30	20	40	25	15	15
43.	German.....	80	50	60	35	85	30
44.	Greek.....	105	35	65	60	115	80
45.	Other languages.....	350	255	650	410	615	495
46.	Multiple responses.....	200	120	420	295	320	295
47.	English and French.....	10	15	30	25	30	10
48.	English and non-official language(s).....	185	100	370	265	270	260
49.	French and non-official language(s).....	-	-	5	-	-	5
50.	English, French and non-official language(s).....	5	5	20	5	15	15
51.	Non-official languages.....	-	5	-	-	5	5

Tableau 1. (suite)

Certaines caractéristiques des secteurs de recensement, recensement de 1986 - données intégrales

Toronto 378.03	Toronto 378.04	Toronto 378.05	Toronto 378.06	Toronto 378.07	Toronto 378.08	Caractéristiques	N°
						<b>POPULATION/SUPERFICIE</b>	
4,359A	6,836A	6,038A	4,723A	2,868A	5,272A	Population, 1981(1).....	1.
5,269	8,232	14,864	4,801	4,417	9,384	Population, 1986.....	2.
20.9%	20.4%	146.2%	1.7%	54.0%	78.0%	Taux de variation de la population, 1981-1986...	3.
2.20	2.10	2.80	1.74	2.83	1.74	Superficie en kilomètres carrés, 1986.....	4.
2 395.0	3 920.0	5 308.6	2 759.2	1 560.8	5 393.1	Densité de la population par kilomètre carré, 1986.....	5.
						<b>CARACTÉRISTIQUES DE LA POPULATION</b>	
5,270	8,230	14,865	4,800	4,420	9,385	Population totale.....	6.
						<b>selon le sexe et l'âge</b>	
2,640	4,170	7,380	2,420	2,150	4,580	Hommes, total.....	7.
185	290	910	220	175	455	0 - 4 ans.....	8.
280	390	885	270	180	405	5 - 9 ans.....	9.
280	395	735	280	160	395	10 - 14 ans.....	10.
280	440	615	225	185	390	15 - 19 ans.....	11.
265	420	485	220	190	380	20 - 24 ans.....	12.
420	710	1,415	405	405	830	25 - 34 ans.....	13.
505	775	1,460	470	335	890	35 - 44 ans.....	14.
275	480	545	225	250	470	45 - 54 ans.....	15.
95	185	190	75	140	230	55 - 64 ans.....	16.
40	60	100	25	80	95	65 - 74 ans.....	17.
15	15	35	10	45	40	75 ans et plus.....	18.
2,625	4,060	7,490	2,380	2,265	4,805	Femmes, total.....	19.
205	275	825	190	165	420	0 - 4 ans.....	20.
255	330	805	250	170	410	5 - 9 ans.....	21.
265	390	725	265	180	350	10 - 14 ans.....	22.
255	380	595	250	160	365	15 - 19 ans.....	23.
200	390	550	220	185	390	20 - 24 ans.....	24.
485	770	1,685	450	450	1,020	25 - 34 ans.....	25.
540	820	1,415	450	370	935	35 - 44 ans.....	26.
240	405	460	195	210	440	45 - 54 ans.....	27.
100	175	235	65	170	245	55 - 64 ans.....	28.
55	90	135	35	105	170	65 - 74 ans.....	29.
30	35	55	5	105	65	75 ans et plus.....	30.
2,655	3,910	7,265	2,385	1,875	4,240	Célibataires (jamais marié(e)s), total.....	31.
1,180	1,835	2,385	905	850	1,810	Célibataires (jamais marié(e)s), 15 ans et plus.....	32.
2,420	4,015	7,130	2,270	2,255	4,735	Marié(e)s (comprend séparé(e)s).....	33.
90	155	265	70	210	260	Veufs (ves).....	34.
110	155	200	80	75	150	Divorcé(e)s.....	35.
						<b>selon la langue maternelle</b>	
4,900	7,760	13,965	4,520	4,095	8,720	Réponses uniques.....	36.
4,105	6,225	11,410	3,765	2,860	6,030	Anglais.....	37.
50	95	140	40	65	135	Français.....	38.
740	1,445	2,420	705	1,165	2,555	Langues non officielles.....	39.
40	215	130	35	100	135	Italien.....	40.
105	230	400	70	465	1,130	Chinois.....	41.
25	55	60	15	25	55	Portugais.....	42.
30	75	75	25	55	75	Allemand.....	43.
25	65	135	20	75	140	Grec.....	44.
520	795	1,625	530	450	1,015	Autres langues.....	45.
370	470	900	285	320	665	Réponses multiples.....	46.
30	45	70	35	40	65	Anglais et français.....	47.
330	415	790	235	260	575	Anglais et langue(s) non officielle(s).....	48.
-	-	-	-	5	5	Français et langue(s) non officielle(s).....	49.
10	15	25	10	10	25	Anglais, français et langue(s) non officielle(s).....	50.
5	5	5	5	-	-	Langues non officielles.....	51.

**Table 1. (continued)**  
**Selected Characteristics for Census Tracts, 1986 Census - 100% data**

No.	Characteristics	Toronto 377.02	Toronto 377.03	Toronto 377.04	Toronto 377.05	Toronto 378.01	Toronto 378.02
<b>DWELLING CHARACTERISTICS</b>							
1.	Total number of occupied private dwellings.....	1,255	805	1,515	1,425	1,775	865
by tenure							
2.	Owned.....	1,185	730	1,430	1,395	1,700	565
3.	Rented.....	65	75	85	30	70	300
4.	On reserve (2).....	-	-	-	-	-	-
by type of dwelling							
5.	Single-detached house.....	1,215	550	580	910	1,180	410
6.	Apartment, 5 or more storeys.....	-	-	5	-	-	235
7.	Movable dwelling.....	-	-	-	-	-	-
8.	All other types (3).....	35	255	930	515	590	215
<b>HOUSEHOLD CHARACTERISTICS</b>							
Private Households							
9.	Total number of private households.....	1,255	805	1,515	1,425	1,770	865
by size of household							
10.	1 person.....	75	35	45	60	55	40
11.	2 persons.....	305	155	235	265	255	135
12.	3 persons.....	270	170	305	350	345	180
13.	4 - 5 persons.....	510	400	740	665	935	395
14.	6 - 9 persons.....	95	45	175	90	185	115
15.	10 or more persons.....	10	-	5	-	-	5
by number of families							
16.	Non-family household.....	100	50	90	80	85	55
17.	1 census family.....	1,100	735	1,340	1,285	1,585	760
18.	2 or more census families.....	55	20	90	55	105	50
Persons in Private Households							
19.	Total.....	4,380	2,875	5,865	5,045	6,850	3,345
20.	Average number of persons per household.....	3.5	3.6	3.9	3.5	3.9	3.9
<b>CENSUS FAMILY CHARACTERISTICS</b>							
Census families							
21.	Total number of census families in private households.....	1,220	780	1,520	1,400	1,795	865
by size of family							
22.	2 persons.....	390	200	340	360	380	200
23.	3 persons.....	290	175	360	380	400	210
24.	4 persons.....	365	270	530	495	660	270
25.	5 or more persons.....	175	135	285	170	350	180
by family structure and presence of children							
26.	Number of husband-wife families.....	1,125	710	1,365	1,310	1,650	765
27.	With no children at home.....	340	170	275	315	315	160
28.	With children at home.....	785	540	1,090	995	1,340	605
29.	1 child at home.....	255	150	300	340	345	180
30.	2 children at home.....	355	265	520	485	645	260
31.	3 or more children at home.....	170	130	275	170	350	165
32.	Number of lone-parent families.....	100	70	155	90	145	100
33.	Male parent.....	25	15	25	20	30	15
34.	1 child at home.....	15	5	10	5	20	5
35.	2 children at home.....	5	-	10	10	10	5
36.	3 or more children at home.....	5	5	5	-	5	5
37.	Female parent.....	75	55	130	70	105	90
38.	1 child at home.....	40	25	60	35	50	40
39.	2 children at home.....	30	25	45	30	45	35
40.	3 or more children at home.....	10	5	25	10	15	20

See note(s), footnote(s) and abbreviation(s) on foldout at end of publication.



Tableau 1. (suite)

Certaines caractéristiques des secteurs de recensement, recensement de 1986 - données intégrales

Toronto 378.03	Toronto 378.04	Toronto 378.05	Toronto 378.06	Toronto 378.07	Toronto 378.08	Caractéristiques	N°	
<b>CARACTÉRISTIQUES DU LOGEMENT</b>								
1,370	2,395	3,815	1,265	1,185	2,715	Nombre total de logements privés occupés.....	1.	
selon le mode d'occupation								
1,060	1,545	2,815	830	680	1,830	Possédé.....	2.	
310	855	995	435	510	885	Loué.....	3.	
-	-	-	-	-	-	Dans une réserve (2).....	4.	
selon le type de logement								
405	825	2,110	690	430	1,310	Maison individuelle non attenante.....	5.	
-	550	210	295	95	695	Appartement, 5 étages ou plus.....	6.	
-	-	-	-	-	-	Logement mobile.....	7.	
965	1,015	1,490	290	665	710	Tous autres types (3).....	8.	
<b>CARACTÉRISTIQUES DU MÉNAGE</b>								
Ménages privés								
1,370	2,395	3,810	1,270	1,190	2,710	Nombre total de ménages privés.....	9.	
selon la taille du ménage								
55	270	140	75	55	195	1 personne.....	10.	
215	520	540	215	250	560	2 personnes.....	11.	
270	435	770	255	300	655	3 personnes.....	12.	
680	955	1,915	575	485	1,090	4 - 5 personnes.....	13.	
145	210	440	145	95	200	6 - 9 personnes.....	14.	
5	5	10	10	5	10	10 personnes ou plus.....	15.	
selon le nombre de familles								
115	370	215	105	100	305	Ménage non familial.....	16.	
1,200	1,940	3,410	1,110	1,020	2,290	1 famille de recensement.....	17.	
55	85	190	50	70	120	2 familles de recensement ou plus.....	18.	
Personnes dans les ménages privés								
5,250	8,210	14,830	4,785	4,190	9,360	Total.....	19.	
3.8	3.4	3.9	3.8	3.5	3.5	Nombre moyen de personnes par ménage.....	20.	
<b>CARACTÉRISTIQUES DE LA FAMILLE DE RECENSEMENT</b>								
Familles de recensement								
1,310	2,115	3,800	1,220	1,170	2,530	Nombre total de familles de recensement dans les ménages privés.....	21.	
selon la taille de la famille								
280	585	770	285	355	695	2 personnes.....	22.	
290	470	890	275	340	695	3 personnes.....	23.	
450	670	1,370	385	325	795	4 personnes.....	24.	
290	395	775	275	150	345	5 personnes ou plus.....	25.	
selon la structure de la famille et la présence d'enfants								
1,125	1,860	3,345	1,065	1,010	2,195	Nombre de familles époux-épouse.....	26.	
205	465	575	225	275	515	Sans enfants à la maison.....	27.	
930	1,390	2,770	835	740	1,680	Avec enfants à la maison.....	28.	
225	385	725	205	275	585	1 enfant à la maison.....	29.	
420	630	1,290	365	320	765	2 enfants à la maison.....	30.	
275	375	750	265	150	335	3 enfants ou plus à la maison.....	31.	
Nombre de familles monoparentales.....								32.
185	255	455	160	160	335	Parent de sexe masculin.....	33.	
25	55	85	25	30	55	1 enfant à la maison.....	34.	
10	25	40	5	20	40	2 enfants à la maison.....	35.	
10	15	35	10	10	15	3 enfants ou plus à la maison.....	36.	
5	15	10	5	-	5	Parent de sexe féminin.....	37.	
160	195	370	130	130	275	1 enfant à la maison.....	38.	
70	90	160	55	70	140	2 enfants à la maison.....	39.	
50	65	125	50	55	95	3 enfants ou plus à la maison.....	40.	
35	40	85	20	5	40			

**Table 1. (continued)**  
**Selected Characteristics for Census Tracts, 1986 Census - 100% data**

No.	Characteristics	Toronto 377.02	Toronto 377.03	Toronto 377.04	Toronto 377.05	Toronto 378.01	Toronto 378.02
<b>CENSUS FAMILY CHARACTERISTICS</b> (concluded)							
<b>Children in Census Families</b>							
1.	Total number of children at home.....	1,710	1,220	2,530	2,010	3,025	1,475
by age							
2.	Under 6 years of age.....	260	140	620	710	555	290
3.	6 - 14 years.....	495	410	1,015	765	1,110	510
4.	15 - 17 years.....	245	180	290	170	445	185
5.	18 - 24 years.....	525	395	480	270	740	395
6.	25 years and over.....	175	90	125	90	170	90
7.	Average number of children per census family(4).....	1.4	1.6	1.7	1.4	1.7	1.7
<b>Persons in Private Households</b>							
by census family status and living arrangements							
8.	Total number of persons.....	4,375	2,875	5,865	5,040	6,855	3,345
9.	Number of non-family persons.....	325	170	455	320	385	245
10.	Living with relatives (5).....	165	100	300	190	245	165
11.	Living with non-relatives only.....	85	40	105	70	85	45
12.	Living alone.....	75	30	50	65	55	40
13.	Number of family persons.....	4,055	2,705	5,410	4,720	6,470	3,100
14.	Average number of persons per census family.....	3.3	3.5	3.6	3.4	3.6	3.6
15.	Total number of persons 65 years and over.....	355	110	190	155	265	130
16.	Number of non-family persons 65 years and over.....	110	45	85	65	100	65
17.	Living with relatives (5).....	60	35	85	65	90	50
18.	Living with non-relatives only.....	5	5	5	-	5	5
19.	Living alone.....	50	5	-	5	10	10
20.	Number of family persons 65 years and over.....	245	65	100	90	165	70
<b>ECONOMIC FAMILY CHARACTERISTICS</b>							
<b>Economic Families</b>							
21.	Total number of economic families in private households.....	1,170	765	1,450	1,350	1,705	820
by size of family							
22.	2 persons.....	320	160	240	265	255	135
23.	3 persons.....	265	175	300	345	340	180
24.	4 persons.....	340	265	470	465	600	255
25.	5 or more persons.....	250	170	440	275	505	255
<b>Persons in Private Households</b>							
26.	Total.....	4,375	2,880	5,865	5,045	6,855	3,345
27.	Number of unattached individuals.....	160	75	155	125	145	80
28.	Number of economic family persons.....	4,220	2,805	5,715	4,915	6,710	3,265
29.	Average number of persons per economic family.....	3.6	3.7	3.9	3.6	3.9	4.0

Tableau 1. (suite)

Certaines caractéristiques des secteurs de recensement, recensement de 1986 - données intégrales

Toronto 378.03	Toronto 378.04	Toronto 378.05	Toronto 378.06	Toronto 378.07	Toronto 378.08	Caractéristiques	N°
<b>CARACTÉRISTIQUES DE LA FAMILLE DE RECENSEMENT (fin)</b>							
<b>Enfants dans les familles de recensement</b>							
2,350	3,360	6,645	2,130	1,635	3,745	Nombre total d'enfants à la maison.....	1.
<b>selon l'âge</b>							
500	670	2,035	490	395	1,035	Moins de 6 ans.....	2.
940	1,345	2,760	940	615	1,360	6 - 14 ans.....	3.
325	465	730	300	195	440	15 - 17 ans.....	4.
495	745	930	350	335	725	18 - 24 ans.....	5.
95	135	190	55	100	185	25 ans et plus.....	6.
1.8	1.6	1.7	1.8	1.4	1.5	Nombre moyen d'enfants par famille de recensement (4).....	7.
<b>Personnes dans les ménages privés</b>							
<b>selon la situation de ces particuliers dans la famille de recensement et modalité de vie</b>							
5,250	8,210	14,830	4,790	4,185	9,355	Nombre total de personnes.....	8.
465	870	1,040	375	375	880	Nombre de personnes hors famille.....	9.
215	355	640	170	195	465	Vivant avec des personnes apparentées (5).....	10.
<b>Vivant avec des personnes non apparentées</b>							
195	250	265	130	115	220	seulement.....	11.
55	265	140	75	60	195	Vivant seules.....	12.
4,785	7,335	13,790	4,415	3,815	8,480	Nombre de personnes dans les familles.....	13.
3.7	3.5	3.6	3.6	3.3	3.3	Nombre moyen de personnes par famille de recensement.....	14.
135	210	325	80	155	365	Nombre total de personnes de 65 ans et plus... et plus.....	15.
60	95	160	35	50	170	Nombre de personnes hors famille de 65 ans et plus.....	16.
50	70	140	35	40	125	Vivant avec des personnes apparentées (5).....	17.
<b>Vivant avec des personnes non apparentées</b>							
5	-	5	-	-	10	seulement.....	18.
5	25	10	-	10	30	Vivant seules.....	19.
75	115	165	40	105	195	Nombre de personnes de 65 ans et plus dans les familles.....	20.
<b>CARACTÉRISTIQUES DE LA FAMILLE ÉCONOMIQUE</b>							
<b>Familles économiques</b>							
1,275	2,075	3,645	1,175	1,110	2,470	Nombre total de familles économiques dans les ménages privés.....	21.
<b>selon la taille de la famille</b>							
220	510	560	225	260	560	2 personnes.....	22.
265	430	765	245	290	635	3 personnes.....	23.
430	615	1,220	345	325	735	4 personnes.....	24.
365	520	1,090	365	235	530	5 personnes ou plus.....	25.
<b>Personnes dans les ménages privés</b>							
5,255	8,210	14,830	4,785	4,185	9,355	Total.....	26.
255	520	405	200	175	415	Nombre de personnes seules.....	27.
5,000	7,690	14,430	4,585	4,015	8,945	Nombre de personnes dans la famille économique.....	28.
3.9	3.7	4.0	3.9	3.6	3.6	Nombre moyen de personnes par famille économique.....	29.

**Table 1. (continued)**  
**Selected Characteristics for Census Tracts, 1986 Census - 100% data**

No.	Characteristics	Toronto 378.09	Toronto 378.10	Toronto 400.01	Toronto 400.02	Toronto 400.03	Toronto 400.04
<b>POPULATION/LAND AREA</b>							
1.	Population, 1981(1).....	3,371A	378A	1,060A	1,603A	420A	2,380A
2.	Population, 1986.....	11,046	305	1,022	6,085	8,257	2,187
3.	Population percentage change, 1981-1986.....	227.7%	-19.3%	-3.6%	279.6%	1,855.0%	-8.1%
4.	Land area in square kilometres, 1986.....	6.07	28.82	36.04	1.55	2.55	3.45
5.	Population density per square kilometre, 1986...	1 819,8	10,6	28,4	3 925,8	3 238,0	633,9
<b>POPULATION CHARACTERISTICS</b>							
6.	Total population.....	11,050	305	1,020	6,085	8,255	2,185
<b>by sex and age</b>							
7.	Male, total.....	5,515	165	520	3,075	4,120	1,085
8.	0 - 4 years.....	675	5	30	385	540	60
9.	5 - 9 years.....	555	5	20	350	405	55
10.	10 - 14 years.....	445	10	35	325	300	65
11.	15 - 19 years.....	345	20	35	190	285	130
12.	20 - 24 years.....	340	25	55	140	240	100
13.	25 - 34 years.....	1,210	35	110	500	955	140
14.	35 - 44 years.....	1,140	15	70	755	810	155
15.	45 - 54 years.....	500	15	70	265	350	170
16.	55 - 64 years.....	185	15	55	115	155	125
17.	65 - 74 years.....	100	5	30	30	70	50
18.	75 years and over.....	25	5	20	25	15	30
19.	Female, total.....	5,530	140	495	3,005	4,135	1,105
20.	0 - 4 years.....	670	10	25	355	555	45
21.	5 - 9 years.....	530	5	25	345	385	65
22.	10 - 14 years.....	385	5	30	290	325	80
23.	15 - 19 years.....	320	5	40	195	250	105
24.	20 - 24 years.....	390	20	35	110	230	115
25.	25 - 34 years.....	1,415	25	100	620	1,080	135
26.	35 - 44 years.....	1,040	15	65	705	745	170
27.	45 - 54 years.....	375	25	50	195	270	175
28.	55 - 64 years.....	225	20	55	105	160	115
29.	65 - 74 years.....	140	10	25	60	95	70
30.	75 years and over.....	35	5	50	30	45	35
<b>by marital status</b>							
31.	Single (never married), total.....	4,895	125	470	2,770	3,580	880
32.	Single (never married), 15 years of age and over.....	1,630	80	300	715	1,075	510
33.	Married (includes separated).....	5,825	155	480	3,170	4,460	1,200
34.	Widowed.....	235	10	50	100	145	60
35.	Divorced.....	95	10	20	50	70	50
<b>by mother tongue</b>							
36.	Single responses.....	10,260	300	1,005	5,955	7,750	2,155
37.	English.....	6,840	275	905	5,245	5,820	2,000
38.	French.....	120	-	5	110	80	20
39.	Non-official languages.....	3,300	15	100	600	1,850	140
40.	Italian.....	215	5	35	125	750	25
41.	Chinese.....	1,600	-	-	160	250	-
42.	Portuguese.....	50	-	-	10	35	5
43.	German.....	65	5	20	60	105	35
44.	Greek.....	165	-	10	25	145	-
45.	Other languages.....	1,200	10	35	225	570	70
46.	Multiple responses.....	785	10	15	130	510	30
47.	English and French.....	45	-	-	25	40	5
48.	English and non-official language(s).....	710	5	10	105	435	25
49.	French and non-official language(s).....	-	-	-	-	-	-
50.	English, French and non-official language(s).....	20	-	-	-	30	5
51.	Non-official languages.....	5	-	-	-	-	-

See note(s), footnote(s) and abbreviation(s) on foldout at end of publication.

Tableau 1. (suite)

Certaines caractéristiques des secteurs de recensement, recensement de 1986 - données intégrales

Toronto 400.05	Toronto 400.06	Toronto 400.07	Toronto 400.08	Toronto 401.01	Toronto 401.02	Caractéristiques	N°
						<b>POPULATION/SUPERFICIE</b>	
3,917A	3,244A	4,219A	2,845A	1,032A	430A	Population, 1981(1).....	1.
4,567	3,747	4,010	2,633	9,854	3,416	Population, 1986.....	2.
16.6%	15.5%	-5.0%	-7.5%	854.8%	694.4%	Taux de variation de la population, 1981-1986...	3.
4,46	1,06	1,66	1,80	8,16	3,26	Superficie en kilomètres carrés, 1986.....	4.
1 024,0	3 534,9	2 415,7	1 462,8	1 207,6	1 047,9	Densité de la population par kilomètre carré, 1986.....	5.
						<b>CARACTÉRISTIQUES DE LA POPULATION</b>	
4,565	3,750	4,010	2,630	9,855	3,415	Population totale.....	6.
						<b>selon le sexe et l'âge</b>	
2,315	1,910	1,960	1,215	4,945	1,710	Hommes, total.....	7.
180	155	75	65	635	220	0 - 4 ans.....	8.
200	190	155	65	530	170	5 - 9 ans.....	9.
245	225	215	65	375	135	10 - 14 ans.....	10.
240	200	245	85	310	85	15 - 19 ans.....	11.
170	135	155	135	315	105	20 - 24 ans.....	12.
255	220	175	150	1,150	355	25 - 34 ans.....	13.
460	435	385	150	910	390	35 - 44 ans.....	14.
310	215	310	150	355	165	45 - 54 ans.....	15.
165	100	155	155	195	60	55 - 64 ans.....	16.
65	25	60	105	95	20	65 - 74 ans.....	17.
15	15	30	75	70	10	75 ans et plus.....	18.
2,250	1,835	2,050	1,415	4,905	1,705	Femmes, total.....	19.
175	140	85	65	600	215	0 - 4 ans.....	20.
175	170	110	50	495	165	5 - 9 ans.....	21.
225	200	215	75	365	140	10 - 14 ans.....	22.
215	175	235	90	270	95	15 - 19 ans.....	23.
130	115	160	100	355	90	20 - 24 ans.....	24.
300	270	200	170	1,235	450	25 - 34 ans.....	25.
500	440	440	160	805	345	35 - 44 ans.....	26.
270	195	285	180	305	130	45 - 54 ans.....	27.
165	75	155	175	200	40	55 - 64 ans.....	28.
70	35	60	180	115	30	65 - 74 ans.....	29.
30	10	110	180	170	10	75 ans et plus.....	30.
						<b>selon l'état matrimonial</b>	
2,040	1,810	1,770	945	4,400	1,480	Célibataires (jamais marié(e)s), total.....	31.
835	720	915	560	1,400	435	Célibataires (jamais marié(e)s), 15 ans et plus.....	32.
2,405	1,870	2,045	1,385	5,055	1,850	Marié(e)s (comprend séparé(e)s).....	33.
90	35	140	255	305	30	Veufs(ves).....	34.
35	40	55	55	95	50	Divorcé(e)s.....	35.
						<b>selon la langue maternelle</b>	
4,480	3,695	3,955	2,600	8,970	3,320	Réponses uniques.....	36.
3,950	3,345	3,655	2,385	5,740	2,915	Anglais.....	37.
50	45	50	20	65	60	Français.....	38.
480	305	250	195	3,155	340	Langues non officielles.....	39.
115	55	45	30	450	75	Italien.....	40.
40	30	5	5	960	70	Chinois.....	41.
15	-	10	15	70	10	Portugais.....	42.
105	65	50	55	50	35	Allemand.....	43.
30	15	15	15	210	20	Grec.....	44.
170	135	130	90	1,415	135	Autres langues.....	45.
90	50	50	30	890	100	Réponses multiples.....	46.
20	10	10	-	40	20	Anglais et français.....	47.
65	40	40	25	810	70	Anglais et langue(s) non officielle(s).....	48.
-	-	-	-	-	-	Français et langue(s) non officielle(s).....	49.
-	-	5	-	30	10	Anglais, français et langue(s) non officielle(s).....	50.
-	-	-	-	5	-	Langues non officielles.....	51.

**Table 1. (continued)**  
**Selected Characteristics for Census Tracts, 1986 Census - 100% data**

No.	Characteristics	Toronto 378.09	Toronto 378.10	Toronto 400.01	Toronto 400.02	Toronto 400.03	Toronto 400.04
<b>DWELLING CHARACTERISTICS</b>							
1.	Total number of occupied private dwellings.....	2,960	90	280	1,665	2,295	715
by tenure							
2.	Owned.....	2,830	30	145	1,585	2,130	585
3.	Rented.....	125	65	130	75	170	135
4.	On reserve (2).....	-	-	-	-	-	-
by type of dwelling							
5.	Single-detached house.....	2,365	85	275	1,565	2,190	540
6.	Apartment, 5 or more storeys.....	-	-	-	-	45	95
7.	Movable dwelling.....	-	-	-	-	-	-
8.	All other types (3).....	595	5	-	95	70	80
<b>HOUSEHOLD CHARACTERISTICS</b>							
Private Households							
9.	Total number of private households.....	2,960	90	275	1,665	2,300	720
by size of household							
10.	1 person.....	95	10	30	65	65	75
11.	2 persons.....	530	35	65	280	485	225
12.	3 persons.....	650	15	70	295	530	150
13.	4 - 5 persons.....	1,390	40	105	920	1,050	240
14.	6 - 9 persons.....	295	5	10	95	170	25
15.	10 or more persons.....	5	-	-	-	-	-
by number of families							
16.	Non-family household.....	155	15	35	80	95	95
17.	1 census family.....	2,620	75	235	1,540	2,105	610
18.	2 or more census families.....	180	5	5	40	95	10
Persons in Private Households							
19.	Total.....	11,025	300	900	6,075	8,245	2,185
20.	Average number of persons per household.....	3.7	3.2	3.2	3.7	3.6	3.0
<b>CENSUS FAMILY CHARACTERISTICS</b>							
Census families							
21.	Total number of census families in private households.....	2,990	80	245	1,625	2,300	635
by size of family							
22.	2 persons.....	750	45	80	330	600	240
23.	3 persons.....	755	15	70	335	570	155
24.	4 persons.....	1,035	15	60	685	780	155
25.	5 or more persons.....	455	10	35	270	345	80
by family structure and presence of children							
26.	Number of husband-wife families.....	2,805	70	220	1,545	2,165	575
27.	With no children at home.....	650	35	70	295	525	210
28.	With children at home.....	2,155	35	150	1,245	1,635	365
29.	1 child at home.....	695	10	55	300	525	135
30.	2 children at home.....	1,010	15	55	675	775	150
31.	3 or more children at home.....	450	10	35	270	340	85
32.	Number of lone-parent families.....	185	15	30	80	135	65
33.	Male parent.....	40	-	10	15	30	15
34.	1 child at home.....	20	-	5	10	15	10
35.	2 children at home.....	15	-	-	5	15	-
36.	3 or more children at home.....	5	5	-	5	-	-
37.	Female parent.....	145	15	15	65	110	50
38.	1 child at home.....	80	10	5	20	60	20
39.	2 children at home.....	45	-	10	30	30	15
40.	3 or more children at home.....	20	5	-	10	15	5

Tableau 1. (suite)

Certaines caractéristiques des secteurs de recensement, recensement de 1986 - données intégrales

Toronto 400.05	Toronto 400.06	Toronto 400.07	Toronto 400.08	Toronto 401.01	Toronto 401.02	Caractéristiques	N°
<b>CARACTÉRISTIQUES DU LOGEMENT</b>							
1,300	1,010	1,140	1,040	2,580	1,010	Nombre total de logements privés occupés.....	1.
<b>selon le mode d'occupation</b>							
1,240	950	1,065	655	2,440	735	Possédé.....	2.
60	60	75	390	140	275	Loué.....	3.
-	-	-	-	-	-	Dans une réserve (2).....	4.
<b>selon le type de logement</b>							
1,220	755	1,005	565	2,570	1,005	Maison individuelle non attenante.....	5.
5	-	5	295	-	5	Appartement, 5 étages ou plus.....	6.
-	-	-	-	-	-	Logement mobile.....	7.
75	255	130	185	10	5	Tous autres types (3).....	8.
<b>CARACTÉRISTIQUES DU MÉNAGE</b>							
<b>Ménages privés</b>							
1,300	1,010	1,140	1,040	2,580	1,015	Nombre total de ménages privés.....	9.
<b>selon la taille du ménage</b>							
65	35	85	295	90	55	1 personne.....	10.
255	155	230	325	460	220	2 personnes.....	11.
290	205	215	155	555	270	3 personnes.....	12.
620	550	555	230	1,205	430	4 - 5 personnes.....	13.
70	60	50	35	265	45	6 - 9 personnes.....	14.
-	-	-	-	5	-	10 personnes ou plus.....	15.
<b>selon le nombre de familles</b>							
75	65	110	340	165	85	Ménage non familial.....	16.
1,195	925	1,005	690	2,260	910	1 famille de recensement.....	17.
25	20	25	15	150	20	2 familles de recensement ou plus.....	18.
<b>Personnes dans les ménages privés</b>							
4,555	3,740	3,925	2,630	9,690	3,405	Total.....	19.
3.5	3.7	3.4	2.5	3.8	3.4	Nombre moyen de personnes par ménage.....	20.
<b>CARACTÉRISTIQUES DE LA FAMILLE DE RECENSEMENT</b>							
<b>Familles de recensement</b>							
1,245	965	1,055	715	2,575	945	Nombre total de familles de recensement dans les ménages privés.....	21.
<b>selon la taille de la famille</b>							
285	180	260	330	605	250	2 personnes.....	22.
310	205	225	150	660	260	3 personnes.....	23.
430	380	385	165	885	300	4 personnes.....	24.
220	200	180	65	420	130	5 personnes ou plus.....	25.
<b>selon la structure de la famille et la présence d'enfants</b>							
1,170	890	980	645	2,410	885	Nombre de familles époux-épouse.....	26.
255	150	225	290	530	220	Sans enfants à la maison.....	27.
910	740	760	360	1,885	665	Avec enfants à la maison.....	28.
265	165	200	130	600	235	1 enfant à la maison.....	29.
425	375	380	160	870	295	2 enfants à la maison.....	30.
220	200	175	65	415	130	3 enfants ou plus à la maison.....	31.
<b>Nombre de familles monoparentales.....</b>							32.
80	80	75	70	160	60	Parent de sexe masculin.....	33.
15	15	15	10	40	15	1 enfant à la maison.....	34.
5	5	5	-	25	15	2 enfants à la maison.....	35.
10	5	-	5	10	-	3 enfants ou plus à la maison.....	36.
5	5	5	-	5	-	Parent de sexe féminin.....	37.
65	65	60	65	120	50	1 enfant à la maison.....	38.
25	25	25	40	55	20	2 enfants à la maison.....	39.
35	25	25	15	50	25	3 enfants ou plus à la maison.....	40.
-	10	10	10	15	10		

**Table 1. (continued)**  
**Selected Characteristics for Census Tracts, 1986 Census - 100% data**

No.	Characteristics	Toronto 378.09	Toronto 378.10	Toronto 400.01	Toronto 400.02	Toronto 400.03	Toronto 400.04
<b>CENSUS FAMILY CHARACTERISTICS (concluded)</b>							
<b>Children in Census Families</b>							
1.	Total number of children at home.....	4,495	100	335	2,665	3,390	795
<b>by age</b>							
2.	Under 6 years of age.....	1,580	20	65	860	1,255	125
3.	6 - 14 years.....	1,650	30	100	1,185	1,220	230
4.	15 - 17 years.....	395	15	35	245	345	135
5.	18 - 24 years.....	690	30	100	315	450	240
6.	25 years and over.....	185	5	40	60	115	60
7.	Average number of children per census family(4).	1.5	1.2	1.4	1.6	1.5	1.3
<b>Persons in Private Households</b>							
<b>by census family status and living arrangements</b>							
8.	Total number of persons.....	11,025	300	900	6,075	8,240	2,185
9.	Number of non-family persons.....	735	45	95	240	385	180
10.	Living with relatives (5).....	465	15	25	125	205	60
11.	Living with non-relatives only.....	175	20	45	50	120	45
12.	Living alone.....	90	10	30	60	65	75
13.	Number of family persons.....	10,290	255	800	5,830	7,855	2,005
14.	Average number of persons per census family.....	3.4	3.1	3.3	3.6	3.4	3.2
15.	Total number of persons 65 years and over.....	305	25	70	140	225	185
16.	Number of non-family persons 65 years and over.....	135	5	15	70	90	50
17.	Living with relatives (5).....	135	5	5	50	75	25
18.	Living with non-relatives only.....	5	-	-	-	5	5
19.	Living alone.....	-	5	10	15	10	25
20.	Number of family persons 65 years and over..	165	20	55	70	125	135
<b>ECONOMIC FAMILY CHARACTERISTICS</b>							
<b>Economic Families</b>							
21.	Total number of economic families in private households.....	2,840	80	245	1,595	2,215	635
<b>by size of family</b>							
22.	2 persons.....	535	30	70	280	485	225
23.	3 persons.....	645	20	60	300	525	155
24.	4 persons.....	945	20	60	660	730	155
25.	5 or more persons.....	715	10	45	345	480	100
<b>Persons in Private Households</b>							
26.	Total.....	11,025	295	900	6,075	8,240	2,185
27.	Number of unattached individuals.....	265	25	75	115	180	115
28.	Number of economic family persons.....	10,765	275	825	5,960	8,060	2,065
29.	Average number of persons per economic family...	3.8	3.3	3.4	3.7	3.6	3.3



Tableau 1. (suite)

Certaines caractéristiques des secteurs de recensement, recensement de 1986 - données intégrales

Toronto 400.05	Toronto 400.06	Toronto 400.07	Toronto 400.08	Toronto 401.01	Toronto 401.02	Caractéristiques	N°
<b>CARACTÉRISTIQUES DE LA FAMILLE DE RECENSEMENT (fin)</b>							
<b>Enfants dans les familles de recensement</b>							
1,960	1,675	1,660	790	3,995	1,345	Nombre total d'enfants à la maison.....	1.
<b>selon l'âge</b>							
420	350	210	155	1,450	515	Moins de 6 ans.....	2.
770	725	640	220	1,520	525	6 - 14 ans.....	3.
305	230	295	95	335	100	15 - 17 ans.....	4.
395	320	440	255	535	180	18 - 24 ans.....	5.
75	55	75	70	155	30	25 ans et plus.....	6.
1.6	1.7	1.6	1.1	1.6	1.4	Nombre moyen d'enfants par famille de recensement(4).....	7.
<b>Personnes dans les ménages privés</b>							
<b>selon la situation des particuliers dans la famille de recensement et modalité de vie</b>							
4,555	3,735	3,925	2,630	9,690	3,410	Nombre total de personnes.....	8.
180	205	235	470	715	230	Nombre de personnes hors famille.....	9.
75	80	75	105	440	80	Vivant avec des personnes apparentées(5).....	10.
40	90	75	70	180	95	Vivant avec des personnes non apparentées seulement.....	11.
70	35	80	295	90	55	Vivant seules.....	12.
4,375	3,535	3,690	2,155	8,980	3,180	Nombre de personnes dans les familles.....	13.
3.5	3.7	3.5	3.0	3.5	3.4	Nombre moyen de personnes par famille de recensement.....	14.
180	90	185	545	310	60	Nombre total de personnes de 65 ans et plus... et plus.....	15.
55	35	70	255	125	25	Nombre de personnes hors famille de 65 ans et plus.....	16.
30	25	30	45	105	25	Vivant avec des personnes apparentées(5).....	17.
-	5	10	5	5	-	Vivant avec des personnes non apparentées seulement.....	18.
25	5	30	210	15	-	Vivant seules.....	19.
120	50	110	285	185	40	Nombre de personnes de 65 ans et plus dans les familles.....	20.
<b>CARACTÉRISTIQUES DE LA FAMILLE ÉCONOMIQUE</b>							
<b>Familles économiques</b>							
1,225	960	1,040	730	2,450	940	Nombre total de familles économiques dans les ménages privés.....	21.
<b>selon la taille de la famille</b>							
260	160	220	320	450	220	2 personnes.....	22.
285	205	210	150	550	255	3 personnes.....	23.
425	360	380	170	790	290	4 personnes.....	24.
260	235	225	90	655	165	5 personnes ou plus.....	25.
<b>Personnes dans les ménages privés</b>							
4,555	3,735	3,925	2,630	9,690	3,410	Total.....	26.
110	125	160	365	270	150	Nombre de personnes seules.....	27.
4,450	3,615	3,770	2,265	9,415	3,255	Nombre de personnes dans la famille économique.....	28.
3.6	3.8	3.6	3.1	3.8	3.5	Nombre moyen de personnes par famille économique.....	29.

Table 1. (continued)  
Selected Characteristics for Census Tracts, 1986 Census - 100% data

No.	Characteristics	Toronto 401.03	Toronto 401.04	Toronto 401.05	Toronto 401.06	Toronto 401.07	Toronto 401.08
<b>POPULATION/LAND AREA</b>							
1.	Population, 1981(1)	2,983A	3,521A	474A	1,677A	3,320A	2,267A
2.	Population, 1986	4,814	3,754	2,144	2,993	4,077	3,589
3.	Population percentage change, 1981-1986	61.4%	6.6%	352.3%	78.5%	22.8%	58.3%
4.	Land area in square kilometres, 1986	7.56	0.86	14.40	1.69	1.79	1.50
5.	Population density per square kilometre, 1986	636.8	4 365.1	148.9	1 771.0	2 277.7	2 392.7
<b>POPULATION CHARACTERISTICS</b>							
6.	Total population	4,810	3,755	2,145	2,995	4,080	3,590
<b>by sex and age</b>							
7.	Male, total	2,380	1,840	1,080	1,505	1,980	1,785
8.	0 - 4 years	280	190	105	120	155	135
9.	5 - 9 years	260	200	95	140	125	175
10.	10 - 14 years	185	180	95	165	170	225
11.	15 - 19 years	170	150	80	145	175	160
12.	20 - 24 years	150	120	70	120	165	110
13.	25 - 34 years	410	280	145	130	245	170
14.	35 - 44 years	500	390	245	350	375	465
15.	45 - 54 years	240	210	145	205	290	240
16.	55 - 64 years	105	70	60	95	150	85
17.	65 - 74 years	50	40	20	25	65	10
18.	75 years and over	20	15	10	10	75	15
19.	Female, total	2,430	1,910	1,065	1,485	2,095	1,800
20.	0 - 4 years	245	185	105	95	150	150
21.	5 - 9 years	270	195	95	145	125	180
22.	10 - 14 years	195	170	70	165	170	215
23.	15 - 19 years	190	145	85	130	170	145
24.	20 - 24 years	160	140	80	80	120	90
25.	25 - 34 years	485	360	195	180	300	225
26.	35 - 44 years	485	405	230	375	390	495
27.	45 - 54 years	185	145	115	175	265	190
28.	55 - 64 years	110	80	50	80	125	60
29.	65 - 74 years	75	60	30	35	105	30
30.	75 years and over	25	25	20	20	175	20
<b>by marital status</b>							
31.	Single (never married), total	2,275	1,770	940	1,385	1,645	1,690
32.	Single (never married), 15 years of age and over	830	650	375	550	760	610
33.	Married (includes separated)	2,400	1,860	1,140	1,510	2,095	1,815
34.	Widowed	100	85	40	70	285	50
35.	Divorced	45	30	20	30	55	35
<b>by mother tongue</b>							
36.	Single responses	4,405	3,435	2,055	2,905	4,025	3,520
37.	English	2,530	1,975	1,500	2,425	3,565	3,130
38.	French	35	20	55	35	50	55
39.	Non-official languages	1,835	1,440	505	435	410	330
40.	Italian	125	310	90	40	70	35
41.	Chinese	795	380	150	130	45	50
42.	Portuguese	40	20	5	5	-	5
43.	German	20	15	25	45	70	45
44.	Greek	130	220	55	20	25	25
45.	Other languages	725	500	180	195	200	170
46.	Multiple responses	415	320	90	95	50	70
47.	English and French	30	10	10	10	5	15
48.	English and non-official language(s)	375	290	70	80	40	50
49.	French and non-official language(s)	-	5	-	-	-	-
50.	English, French and non-official language(s)	10	15	-	-	-	-
51.	Non-official languages	-	-	-	-	-	-

Tableau 1. (suite)

Certaines caractéristiques des secteurs de recensement, recensement de 1986 - données intégrales

Toronto 402.01	Toronto 402.02	Toronto 402.03	Toronto 402.04	Toronto 402.05	Toronto 402.06	Caractéristiques	N°
						<b>POPULATION/SUPERFICIE</b>	
2,888	3,376	3,470A	5,189	2,413	6,353	Population, 1981(1).....	1.
2,870	3,224	3,423	5,617	2,327	6,369	Population, 1986.....	2.
-0.6%	-4.5%	-1.4%	8.2%	-3.6%	0.3%	Taux de variation de la population, 1981-1986....	3.
2,25	1,45	1,49	2,25	1,29	1,61	Superficie en kilomètres carrés, 1986.....	4.
1 275,6	2 223,4	2 297,3	2 496,4	1 803,9	3 955,9	Densité de la population par kilomètre carré, 1986.....	5.
						<b>CARACTÉRISTIQUES DE LA POPULATION</b>	
2,870	3,225	3,425	5,615	2,330	6,370	Population totale.....	6.
						<b>selon le sexe et l'âge</b>	
1,435	1,555	1,565	2,815	1,155	3,000	Hommes, total.....	7.
120	90	45	205	50	180	0 - 4 ans.....	8.
145	75	70	225	60	180	5 - 9 ans.....	9.
160	85	125	325	85	200	10 - 14 ans.....	10.
120	135	155	315	160	245	15 - 19 ans.....	11.
100	170	105	210	155	305	20 - 24 ans.....	12.
165	235	130	310	95	535	25 - 34 ans.....	13.
305	205	225	565	140	430	35 - 44 ans.....	14.
205	190	200	385	220	355	45 - 54 ans.....	15.
70	225	235	205	140	300	55 - 64 ans.....	16.
25	125	150	50	35	185	65 - 74 ans.....	17.
10	35	120	15	5	80	75 ans et plus.....	18.
1,435	1,665	1,860	2,800	1,175	3,375	Femmes, total.....	19.
100	85	65	180	50	175	0 - 4 ans.....	20.
120	80	65	220	80	175	5 - 9 ans.....	21.
170	65	100	290	100	185	10 - 14 ans.....	22.
105	140	150	280	145	240	15 - 19 ans.....	23.
85	165	135	200	125	325	20 - 24 ans.....	24.
215	235	155	375	90	585	25 - 34 ans.....	25.
380	220	260	680	200	520	35 - 44 ans.....	26.
150	230	245	330	230	415	45 - 54 ans.....	27.
75	235	280	155	95	345	55 - 64 ans.....	28.
20	135	215	65	40	265	65 - 74 ans.....	29.
10	75	195	35	20	155	75 ans et plus.....	30.
						<b>selon l'état matrimonial</b>	
1,305	1,290	1,225	2,625	1,125	2,560	Célibataires (jamais marié(e)s), total.....	31.
490	820	760	1,195	695	1,460	Célibataires (jamais marié(e)s), 15 ans et plus.....	32.
1,465	1,690	1,845	2,835	1,120	3,275	Marié(e)s (comprend séparé(e)s).....	33.
35	165	280	85	55	305	Veufs (ves).....	34.
65	80	70	70	25	225	Divorcé(e)s.....	35.
						<b>selon la langue maternelle</b>	
2,795	3,140	3,320	5,445	2,250	6,035	Réponses uniques.....	36.
2,305	2,505	2,815	4,425	1,735	4,525	Anglais.....	37.
60	45	55	70	25	55	Français.....	38.
430	595	450	950	485	1,455	Langues non officielles.....	39.
30	120	55	120	90	340	Italien.....	40.
70	55	50	160	85	150	Chinois.....	41.
10	5	-	10	5	10	Portugais.....	42.
35	70	75	80	40	145	Allemand.....	43.
35	20	10	25	20	35	Grec.....	44.
260	320	255	555	245	780	Autres langues.....	45.
75	85	105	170	75	330	Réponses multiples.....	46.
20	10	15	30	-	20	Anglais et français.....	47.
50	60	70	130	60	280	Anglais et langue(s) non officielle(s).....	48.
-	5	-	-	5	5	Français et langue(s) non officielle(s).....	49.
5	5	5	10	10	15	Anglais, français et langue(s) non officielle(s).....	50.
-	5	5	-	-	10	Langues non officielles.....	51.

**Table 1. (continued)**  
**Selected Characteristics for Census Tracts, 1986 Census - 100% data**

No.	Characteristics	Toronto 401.03	Toronto 401.04	Toronto 401.05	Toronto 401.06	Toronto 401.07	Toronto 401.08
<b>DWELLING CHARACTERISTICS</b>							
1.	Total number of occupied private dwellings.....	1,215	920	600	815	1,220	980
by tenure							
2.	Owned.....	1,100	880	575	790	1,065	945
3.	Rented.....	110	40	30	25	160	35
4.	On reserve(2).....	-	-	-	-	-	-
by type of dwelling							
5.	Single-detached house.....	1,210	795	595	750	1,010	800
6.	Apartment, 5 or more storeys.....	-	-	-	-	-	-
7.	Movable dwelling.....	-	-	-	-	-	-
8.	All other types (3).....	5	125	10	65	215	180
<b>HOUSEHOLD CHARACTERISTICS</b>							
Private Households							
9.	Total number of private households.....	1,215	925	600	815	1,225	980
by size of household							
10.	1 person.....	50	15	25	30	125	30
11.	2 persons.....	145	105	115	135	320	170
12.	3 persons.....	225	175	140	175	240	205
13.	4 - 5 persons.....	620	510	280	425	495	515
14.	6 - 9 persons.....	165	120	35	55	45	55
15.	10 or more persons.....	5	-	-	-	-	-
by number of families							
16.	Non-family household.....	85	30	40	40	160	50
17.	1 census family.....	1,045	825	540	745	1,050	920
18.	2 or more census families.....	85	60	20	20	15	10
Persons in Private Households							
19.	Total.....	4,800	3,730	2,140	2,990	3,915	3,580
20.	Average number of persons per household.....	4.0	4.0	3.6	3.7	3.2	3.7
<b>CENSUS FAMILY CHARACTERISTICS</b>							
Census families							
21.	Total number of census families in private households.....	1,215	960	580	790	1,085	940
by size of family							
22.	2 persons.....	235	170	140	150	340	185
23.	3 persons.....	270	200	145	190	230	210
24.	4 persons.....	480	390	205	305	350	360
25.	5 or more persons.....	235	195	95	145	160	180
by family structure and presence of children							
26.	Number of husband-wife families.....	1,140	900	555	725	1,005	880
27.	With no children at home.....	195	150	125	130	305	165
28.	With children at home.....	950	750	430	600	705	715
29.	1 child at home.....	245	175	135	165	205	185
30.	2 children at home.....	465	385	200	295	340	355
31.	3 or more children at home.....	235	190	90	140	155	180
32.	Number of lone-parent families.....	80	60	25	60	80	65
33.	Male parent.....	20	10	10	15	20	10
34.	1 child at home.....	10	5	5	5	15	5
35.	2 children at home.....	10	5	-	5	10	-
36.	3 or more children at home.....	-	-	-	5	-	-
37.	Female parent.....	55	50	15	45	60	50
38.	1 child at home.....	35	20	5	15	30	20
39.	2 children at home.....	20	20	5	25	20	20
40.	3 or more children at home.....	10	10	5	10	10	10

Tableau 1. (suite)

Certaines caractéristiques des secteurs de recensement, recensement de 1986 - données intégrales

Toronto 402.01	Toronto 402.02	Toronto 402.03	Toronto 402.04	Toronto 402.05	Toronto 402.06	Caractéristiques	N°
<b>CARACTÉRISTIQUES DU LOGEMENT</b>							
820	1,080	1,340	1,565	610	2,335	Nombre total de logements privés occupés.....	1.
selon le mode d'occupation							
660	850	1,080	1,340	590	1,275	Possédé.....	2.
165	230	260	225	15	1,060	Loué.....	3.
-	-	-	-	-	-	Dans une réserve(2).....	4.
selon le type de logement							
495	865	510	1,080	605	770	Maison individuelle non attenante.....	5.
-	90	665	5	-	1,025	Appartement, 5 étages ou plus.....	6.
-	-	-	-	-	-	Logement mobile.....	7.
320	130	160	490	-	540	Tous autres types(3).....	8.
<b>CARACTÉRISTIQUES DU MÉNAGE</b>							
Ménages privés							
820	1,075	1,340	1,565	610	2,335	Nombre total de ménages privés.....	9.
selon la taille du ménage							
40	145	350	60	15	485	1 personne.....	10.
150	320	430	310	85	755	2 personnes.....	11.
195	235	210	325	130	425	3 personnes.....	12.
405	335	320	775	320	565	4 - 5 personnes.....	13.
35	50	30	95	55	105	6 - 9 personnes.....	14.
-	-	-	-	-	5	10 personnes ou plus.....	15.
selon le nombre de familles							
55	190	395	90	25	605	Ménage non familial.....	16.
750	860	935	1,450	570	1,685	1 famille de recensement.....	17.
15	25	10	25	10	45	2 familles de recensement ou plus.....	18.
Personnes dans les ménages privés							
2,860	3,220	3,415	5,600	2,320	6,355	Total.....	19.
3.5	3.0	2.5	3.6	3.8	2.7	Nombre moyen de personnes par ménage.....	20.
<b>CARACTÉRISTIQUES DE LA FAMILLE DE RECENSEMENT</b>							
Familles de recensement							
785	915	955	1,500	595	1,775	Nombre total de familles de recensement dans les ménages privés.....	21.
selon la taille de la famille							
175	355	445	345	105	780	2 personnes.....	22.
210	235	195	335	135	425	3 personnes.....	23.
310	210	205	540	215	380	4 personnes.....	24.
100	105	115	280	140	195	5 personnes ou plus.....	25.
selon la structure de la famille et la présence d'enfants							
Nombre de familles époux-épouse.....							26.
695	800	875	1,360	545	1,520	Sans enfants à la maison.....	27.
150	295	395	285	95	620	Avec enfants à la maison.....	28.
550	505	480	1,075	455	900	1 enfant à la maison.....	29.
155	200	170	280	115	340	2 enfants à la maison.....	30.
295	205	195	520	205	370	3 enfants ou plus à la maison.....	31.
100	100	115	275	135	185		
Nombre de familles monoparentales.....							32.
85	110	85	140	45	255	Parent de sexe masculin.....	33.
10	15	20	25	10	30	1 enfant à la maison.....	34.
5	10	10	10	5	20	2 enfants à la maison.....	35.
5	10	5	10	5	10	3 enfants ou plus à la maison.....	36.
5	-	5	5	-	-	Parent de sexe féminin.....	37.
75	95	65	115	35	220	1 enfant à la maison.....	38.
20	55	40	50	10	140	2 enfants à la maison.....	39.
45	30	20	45	15	70	3 enfants ou plus à la maison.....	40.
15	15	10	20	10	15		

Voir nota, renvoi(s) et abréviation(s) sur l'encart à la fin de la publication.

Table 1. (continued)  
Selected Characteristics for Census Tracts, 1986 Census - 100% data

No.	Characteristics	Toronto 401.03	Toronto 401.04	Toronto 401.05	Toronto 401.06	Toronto 401.07	Toronto 401.08
<b>CENSUS FAMILY CHARACTERISTICS</b> (concluded)							
<b>Children in Census Families</b>							
1.	Total number of children at home.....	2,080	1,660	885	1,330	1,530	1,595
by age							
2.	Under 6 years of age.....	635	455	255	275	335	350
3.	6 - 14 years.....	795	655	315	555	535	720
4.	15 - 17 years.....	220	195	105	180	200	195
5.	18 - 24 years.....	330	280	175	270	380	270
6.	25 years and over.....	100	75	35	50	70	60
7.	Average number of children per census family(4).....	1.7	1.7	1.5	1.7	1.4	1.7
<b>Persons in Private Households</b>							
by census family status and living arrangements							
8.	Total number of persons.....	4,805	3,730	2,140	2,985	3,920	3,580
9.	Number of non-family persons.....	360	215	125	140	300	170
10.	Living with relatives (5).....	210	160	55	75	95	70
11.	Living with non-relatives only.....	100	40	45	40	80	65
12.	Living alone.....	50	20	25	30	125	30
13.	Number of family persons.....	4,440	3,520	2,015	2,845	3,620	3,415
14.	Average number of persons per census family.....	3.6	3.7	3.5	3.6	3.3	3.6
15.	Total number of persons 65 years and over.....	170	130	80	85	270	70
16.	Number of non-family persons 65 years and over.....	80	65	30	40	115	35
17.	Living with relatives (5).....	65	60	20	35	35	25
18.	Living with non-relatives only.....	-	-	5	-	10	-
19.	Living alone.....	10	5	5	-	70	5
20.	Number of family persons 65 years and over.....	90	70	55	45	150	40
<b>ECONOMIC FAMILY CHARACTERISTICS</b>							
<b>Economic Families</b>							
21.	Total number of economic families in private households.....	1,145	895	565	775	1,085	935
by size of family							
22.	2 persons.....	140	100	110	130	320	165
23.	3 persons.....	220	170	140	175	240	210
24.	4 persons.....	425	325	185	275	335	350
25.	5 or more persons.....	355	295	130	195	185	210
<b>Persons in Private Households</b>							
26.	Total.....	4,805	3,730	2,140	2,990	3,920	3,580
27.	Number of unattached individuals.....	150	55	70	65	205	95
28.	Number of economic family persons.....	4,650	3,670	2,070	2,920	3,720	3,485
29.	Average number of persons per economic family.....	4.1	4.1	3.7	3.8	3.4	3.7

Tableau 1. (suite)

Certaines caractéristiques des secteurs de recensement, recensement de 1986 - données intégrales

Toronto 402.01	Toronto 402.02	Toronto 402.03	Toronto 402.04	Toronto 402.05	Toronto 402.06	Caractéristiques	N°
						<b>CARACTÉRISTIQUES DE LA FAMILLE DE RECENSEMENT (fin)</b>	
						<b>Enfants dans les familles de recensement</b>	
1,220	1,120	1,065	2,440	1,075	2,085	Nombre total d'enfants à la maison.....	1.
						<b>selon l'âge</b>	
275	205	140	455	120	425	Moins de 6 ans.....	2.
530	265	325	960	300	660	6 - 14 ans.....	3.
145	160	175	390	175	275	15 - 17 ans.....	4.
230	350	325	510	395	545	18 - 24 ans.....	5.
40	145	100	130	80	190	25 ans et plus.....	6.
1.6	1.2	1.1	1.6	1.8	1.2	Nombre moyen d'enfants par famille de recensement(4).....	7.
						<b>Personnes dans les ménages privés</b>	
						<b>selon la situation des particuliers dans la famille de recensement et modalité de vie</b>	
2,865	3,220	3,415	5,600	2,325	6,360	Nombre total de personnes.....	8.
160	380	515	295	115	970	Nombre de personnes hors famille.....	9.
65	130	100	125	45	240	Vivant avec des personnes apparentées(5)....	10.
						<b>Vivant avec des personnes non apparentées</b>	
55	115	65	120	45	250	seulement.....	11.
35	145	355	55	20	485	Vivant seules.....	12.
2,700	2,835	2,900	5,300	2,210	5,380	Nombre de personnes dans les familles.....	13.
3.4	3.1	3.0	3.5	3.7	3.0	Nombre moyen de personnes par famille de recensement.....	14.
65	365	680	165	100	675	Nombre total de personnes de 65 ans et plus... et plus.....	15.
25	125	280	60	35	275	Nombre de personnes hors famille de 65 ans et plus.....	16.
20	55	40	45	20	70	Vivant avec des personnes apparentées(5)....	17.
						<b>Vivant avec des personnes non apparentées</b>	
-	5	5	-	10	20	seulement.....	18.
5	65	235	15	10	185	Vivant seules.....	19.
40	245	400	105	65	400	Nombre de personnes de 65 ans et plus dans les familles.....	20.
						<b>CARACTÉRISTIQUES DE LA FAMILLE ÉCONOMIQUE</b>	
						<b>Familles économiques</b>	
775	915	970	1,485	585	1,775	Nombre total de familles économiques dans les ménages privés.....	21.
						<b>selon la taille de la famille</b>	
150	330	425	305	85	730	2 personnes.....	22.
200	230	200	320	130	405	3 personnes.....	23.
300	230	210	535	210	395	4 personnes.....	24.
120	125	135	320	160	250	5 personnes ou plus.....	25.
						<b>Personnes dans les ménages privés</b>	
2,860	3,220	3,410	5,600	2,320	6,355	Total.....	26.
95	260	410	175	65	735	Nombre de personnes seules.....	27.
2,770	2,960	3,000	5,425	2,255	5,620	Nombre de personnes dans la famille économique.....	28.
3.6	3.2	3.1	3.7	3.9	3.2	Nombre moyen de personnes par famille économique.....	29.

Table 1. (continued)  
Selected Characteristics for Census Tracts, 1986 Census - 100% data

No.	Characteristics	Toronto 402.07	Toronto 402.08	Toronto 402.09	Toronto 402.10	Toronto 402.11	Toronto 403
<b>POPULATION/LAND AREA</b>							
1.	Population, 1981(1).....	2,719	4,572A	4,344A	3,215A	86A	3,020
2.	Population, 1986.....	2,553	4,925	4,137	3,375	5,350	3,278
3.	Population percentage change, 1981-1986.....	-6.1%	7.7%	-4.8%	5.0%	6,120.9%	8.5%
4.	Land area in square kilometres, 1986.....	1.29	1.85	1.57	1.05	7.59	93.58
5.	Population density per square kilometre, 1986...	1 979.1	2 662.2	2 635.0	3 214.3	704.9	35.0
<b>POPULATION CHARACTERISTICS</b>							
6.	Total population.....	2,550	4,925	4,135	3,375	5,350	3,280
<b>by sex and age</b>							
7.	Male, total.....	1,275	2,430	2,010	1,665	2,625	1,660
8.	0 - 4 years.....	85	290	115	225	355	100
9.	5 - 9 years.....	110	350	100	160	305	115
10.	10 - 14 years.....	120	265	140	140	240	120
11.	15 - 19 years.....	130	180	210	115	190	155
12.	20 - 24 years.....	90	85	185	100	120	160
13.	25 - 34 years.....	160	260	250	370	385	200
14.	35 - 44 years.....	230	685	285	340	665	245
15.	45 - 54 years.....	200	225	285	140	245	230
16.	55 - 64 years.....	90	60	230	65	75	195
17.	65 - 74 years.....	45	25	145	20	25	85
18.	75 years and over.....	15	5	60	5	15	45
19.	Female, total.....	1,275	2,495	2,120	1,705	2,725	1,625
20.	0 - 4 years.....	80	285	95	195	360	110
21.	5 - 9 years.....	85	340	95	170	295	100
22.	10 - 14 years.....	115	265	125	145	240	120
23.	15 - 19 years.....	120	170	165	105	195	140
24.	20 - 24 years.....	80	90	195	100	130	140
25.	25 - 34 years.....	190	445	270	425	600	230
26.	35 - 44 years.....	270	670	315	340	615	265
27.	45 - 54 years.....	185	140	295	130	160	215
28.	55 - 64 years.....	90	55	265	55	60	170
29.	65 - 74 years.....	40	30	180	25	40	90
30.	75 years and over.....	15	15	105	15	20	50
<b>by marital status</b>							
31.	Single (never married), total.....	1,115	2,395	1,625	1,540	2,545	1,400
32.	Single (never married), 15 years of age and over.....	525	600	950	510	750	735
33.	Married (includes separated).....	1,350	2,465	2,200	1,720	2,710	1,745
34.	Widowed.....	40	40	220	55	70	95
35.	Divorced.....	50	25	95	55	25	40
<b>by mother tongue</b>							
36.	Single responses.....	2,480	4,820	4,050	3,270	5,105	3,170
37.	English.....	2,085	4,000	3,580	2,720	3,700	2,650
38.	French.....	45	65	35	40	70	15
39.	Non-official languages.....	355	760	435	500	1,340	505
40.	Italian.....	45	45	50	40	90	150
41.	Chinese.....	10	135	35	80	530	25
42.	Portuguese.....	5	15	5	15	15	-
43.	German.....	75	35	90	45	30	95
44.	Greek.....	30	20	5	20	70	30
45.	Other languages.....	195	505	250	300	605	195
46.	Multiple responses.....	70	105	90	105	245	110
47.	English and French.....	15	10	20	15	15	10
48.	English and non-official language(s).....	50	80	60	85	215	100
49.	French and non-official language(s).....	-	5	-	-	-	-
50.	English, French and non-official language(s).....	-	-	10	10	10	-
51.	Non-official languages.....	-	5	-	-	-	-



Tableau 1. (suite)

Certaines caractéristiques des secteurs de recensement, recensement de 1986 - données intégrales

Toronto 410.01	Toronto 410.02	Toronto 410.03	Toronto 410.04	Toronto 411.01	Toronto 411.02	Caractéristiques	N°
						<b>POPULATION/SUPERFICIE</b>	
1,277A	754A	2,221A	1,850A	3,743A	2,073A	Population, 1981(1).....	1.
6,027	3,584	7,060	8,988	4,696	2,138	Population, 1986.....	2.
372.0%	375.3%	217.9%	385.8%	25.5%	3.1%	Taux de variation de la population, 1981-1986...	3.
2,06	0,73	6,60	8,27	1,90	82,55	Superficie en kilomètres carrés, 1986.....	4.
2 925,7	4 909,6	1 069,7	1 086,8	2 471,6	25,9	Densité de la population par kilomètre carré, 1986.....	5.
						<b>CARACTÉRISTIQUES DE LA POPULATION</b>	
6,030	3,585	7,060	8,985	4,695	2,135	Population totale.....	6.
						<b>selon le sexe et l'âge</b>	
3,000	1,795	3,545	4,495	2,350	1,100	Hommes, total.....	7.
490	205	430	630	280	60	0 - 4 ans.....	8.
280	195	295	460	265	65	5 - 9 ans.....	9.
205	125	250	330	195	75	10 - 14 ans.....	10.
195	125	230	290	165	125	15 - 19 ans.....	11.
155	115	205	275	130	140	20 - 24 ans.....	12.
665	370	685	1,055	450	150	25 - 34 ans.....	13.
580	395	645	860	500	130	35 - 44 ans.....	14.
240	160	330	350	205	170	45 - 54 ans.....	15.
110	75	275	160	105	120	55 - 64 ans.....	16.
50	25	160	55	40	40	65 - 74 ans.....	17.
20	10	55	30	10	25	75 ans et plus.....	18.
3,030	1,790	3,510	4,490	2,345	1,035	Femmes, total.....	19.
425	210	390	580	270	50	0 - 4 ans.....	20.
315	170	275	405	250	60	5 - 9 ans.....	21.
235	120	225	335	180	90	10 - 14 ans.....	22.
165	105	210	285	140	115	15 - 19 ans.....	23.
145	125	215	350	165	115	20 - 24 ans.....	24.
845	450	815	1,230	565	130	25 - 34 ans.....	25.
510	350	585	770	415	165	35 - 44 ans.....	26.
185	120	305	275	180	140	45 - 54 ans.....	27.
95	75	270	155	110	90	55 - 64 ans.....	28.
75	40	160	65	45	45	65 - 74 ans.....	29.
30	15	65	30	20	45	75 ans et plus.....	30.
						<b>selon l'état matrimonial</b>	
2,740	1,555	2,920	4,020	2,125	1,015	Célibataires (jamais marié(e)s), total.....	31.
795	535	1,060	1,275	680	610	Célibataires (jamais marié(e)s), 15 ans et plus.....	32.
3,100	1,920	3,930	4,755	2,465	1,030	Marié(e)s (comprend séparé(e)s).....	33.
105	70	145	120	75	70	Veufs (ves).....	34.
80	40	70	100	30	25	Divorcé(e)s.....	35.
						<b>selon la langue maternelle</b>	
5,680	3,265	6,805	8,370	4,245	1,995	Réponses uniques.....	36.
4,095	1,905	5,295	5,320	2,190	1,350	Anglais.....	37.
105	60	95	110	35	15	Français.....	38.
1,480	1,300	1,410	2,940	2,020	635	Langues non officielles.....	39.
290	190	315	1,295	945	460	italien.....	40.
260	300	150	155	120	30	Chinois.....	41.
15	20	25	155	105	-	Portugais.....	42.
30	15	75	65	20	50	Allemand.....	43.
60	15	35	95	90	15	Grec.....	44.
820	760	810	1,180	735	80	Autres langues.....	45.
350	320	255	620	450	140	Réponses multiples.....	46.
35	15	40	30	15	10	Anglais et français.....	47.
280	265	170	560	395	130	Anglais et langue(s) non officielle(s).....	48.
15	10	20	10	5	-	Français et langue(s) non officielle(s).....	49.
15	15	20	20	35	5	Anglais, français et langue(s) non officielle(s).....	50.
5	15	10	-	5	-	Langues non officielles.....	51.

**Table 1. (continued)**  
**Selected Characteristics for Census Tracts, 1986 Census - 100% data**

No.	Characteristics	Toronto 402.07	Toronto 402.08	Toronto 402.09	Toronto 402.10	Toronto 402.11	Toronto 403
<b>DWELLING CHARACTERISTICS</b>							
1.	Total number of occupied private dwellings.....	775	1,265	1,475	985	1,350	980
by tenure							
2.	Owned.....	680	1,235	1,015	910	1,315	735
3.	Rented.....	95	35	455	70	35	250
4.	On reserve (2).....	-	-	-	-	-	-
by type of dwelling							
5.	Single-detached house.....	540	1,075	780	375	1,335	935
6.	Apartment, 5 or more storeys.....	-	-	545	-	5	-
7.	Movable dwelling.....	-	-	-	-	-	-
8.	All other types (3).....	230	190	145	610	10	45
<b>HOUSEHOLD CHARACTERISTICS</b>							
<b>Private Households</b>							
9.	Total number of private households.....	775	1,265	1,470	980	1,350	980
by size of household							
10.	1 person.....	40	35	250	50	20	70
11.	2 persons.....	200	140	470	185	140	265
12.	3 persons.....	165	205	280	250	245	200
13.	4 - 5 persons.....	340	815	430	450	845	375
14.	6 - 9 persons.....	25	70	40	45	95	70
15.	10 or more persons.....	-	-	-	-	-	-
by number of families							
16.	Non-family household.....	65	40	295	90	30	105
17.	1 census family.....	700	1,195	1,170	875	1,285	855
18.	2 or more census families.....	10	25	10	15	35	25
<b>Persons in Private Households</b>							
19.	Total.....	2,550	4,915	4,130	3,365	5,340	3,260
20.	Average number of persons per household.....	3.3	3.9	2.8	3.4	4.0	3.3
<b>CENSUS FAMILY CHARACTERISTICS</b>							
<b>Census families</b>							
21.	Total number of census families in private households.....	720	1,250	1,190	910	1,360	900
by size of family							
22.	2 persons.....	220	170	475	210	200	300
23.	3 persons.....	160	220	280	250	290	205
24.	4 persons.....	260	580	300	330	570	230
25.	5 or more persons.....	80	280	130	125	295	160
by family structure and presence of children							
26.	Number of husband-wife families.....	640	1,205	1,050	810	1,315	840
27.	With no children at home.....	180	150	390	165	180	265
28.	With children at home.....	455	1,055	660	640	1,130	575
29.	1 child at home.....	130	200	245	205	270	190
30.	2 children at home.....	245	580	285	315	565	225
31.	3 or more children at home.....	85	275	125	120	295	160
32.	Number of lone-parent families.....	80	50	140	100	45	65
33.	Male parent.....	10	5	25	20	10	10
34.	1 child at home.....	5	5	10	5	-	10
35.	2 children at home.....	5	5	5	10	-	-
36.	3 or more children at home.....	-	-	-	5	-	5
37.	Female parent.....	70	40	115	80	35	55
38.	1 child at home.....	30	15	70	30	15	30
39.	2 children at home.....	25	20	30	35	10	15
40.	3 or more children at home.....	15	5	15	10	5	5

Tableau 1. (suite)  
 Certaines caractéristiques des secteurs de recensement, recensement de 1986 – données intégrales

Toronto 410.01	Toronto 410.02	Toronto 410.03	Toronto 410.04	Toronto 411.01	Toronto 411.02	Caractéristiques	N°	
<b>CARACTÉRISTIQUES DU LOGEMENT</b>								
1,660	985	2,140	2,475	1,230	565	Nombre total de logements privés occupés.....	1.	
<b>selon le mode d'occupation</b>								
1,320	935	1,955	2,130	1,190	415	Possédé.....	2.	
340	50	180	340	40	145	Loué.....	3.	
-	-	-	-	-	-	Dans une réserve (2).....	4.	
<b>selon le type de logement</b>								
1,340	980	1,955	2,170	1,220	545	Maison individuelle non attenante.....	5.	
-	-	100	5	-	-	Appartement, 5 étages ou plus.....	6.	
-	-	-	-	-	-	Logement mobile.....	7.	
315	5	80	300	5	20	Tous autres types (3).....	8.	
<b>CARACTÉRISTIQUES DU MÉNAGE</b>								
<b>Ménages privés</b>								
1,660	985	2,135	2,475	1,225	565	Nombre total de ménages privés.....	9.	
<b>selon la taille du ménage</b>								
55	35	110	70	30	40	1 personne.....	10.	
305	175	590	510	175	115	2 personnes.....	11.	
390	235	455	525	270	115	3 personnes.....	12.	
790	455	890	1,200	635	225	4 - 5 personnes.....	13.	
115	75	85	160	115	60	6 - 9 personnes.....	14.	
-	5	-	5	-	-	10 personnes ou plus.....	15.	
<b>selon le nombre de familles</b>								
90	55	155	100	35	55	Ménage non familial.....	16.	
1,525	880	1,940	2,280	1,125	480	1 famille de recensement.....	17.	
45	45	40	90	65	25	2 familles de recensement ou plus.....	18.	
<b>Personnes dans les ménages privés</b>								
6,015	3,575	7,045	8,925	4,685	2,020	Total.....	19.	
3.6	3.6	3.3	3.6	3.8	3.6	Nombre moyen de personnes par ménage.....	20.	
<b>CARACTÉRISTIQUES DE LA FAMILLE DE RECENSEMENT</b>								
<b>Familles de recensement</b>								
1,610	980	2,020	2,465	1,260	535	Nombre total de familles de recensement dans les ménages privés.....	21.	
<b>selon la taille de la famille</b>								
365	230	650	615	250	145	2 personnes.....	22.	
420	265	485	610	305	120	3 personnes.....	23.	
560	360	620	880	505	160	4 personnes.....	24.	
265	125	265	355	195	110	5 personnes ou plus.....	25.	
<b>selon la structure de la famille et la présence d'enfants</b>								
<b>Nombre de familles époux-épouse.....</b>								26.
1,490	925	1,915	2,285	1,200	490	Sans enfants à la maison.....	27.	
305	205	590	540	225	125	Avec enfants à la maison.....	28.	
1,185	720	1,320	1,740	975	365	1 enfant à la maison.....	29.	
375	245	450	540	285	110	2 enfants à la maison.....	30.	
545	355	605	850	500	155	3 enfants ou plus à la maison.....	31.	
260	125	265	350	195	105			
<b>Nombre de familles monoparentales.....</b>								32.
120	50	105	180	60	40	Parent de sexe masculin.....	33.	
25	10	25	40	10	20	1 enfant à la maison.....	34.	
15	-	15	20	-	10	2 enfants à la maison.....	35.	
5	-	15	15	5	5	3 enfants ou plus à la maison.....	36.	
5	-	-	10	-	5			
95	45	75	145	50	20	Parent de sexe féminin.....	37.	
45	20	45	55	25	15	1 enfant à la maison.....	38.	
35	15	20	60	15	5	2 enfants à la maison.....	39.	
15	5	10	30	10	5	3 enfants ou plus à la maison.....	40.	

Voir nota, renvoi(s) et abréviation(s) sur l'encart à la fin de la publication.

**Table 1. (continued)**  
**Selected Characteristics for Census Tracts, 1986 Census - 100% data**

No.	Characteristics	Toronto 402.07	Toronto 402.08	Toronto 402.09	Toronto 402.10	Toronto 402.11	Toronto 403
<b>CENSUS FAMILY CHARACTERISTICS (concluded)</b>							
<b>Children in Census Families</b>							
1.	Total number of children at home.....	1,025	2,300	1,450	1,390	2,400	1,260
by age							
2.	Under 6 years of age.....	205	720	255	505	855	240
3.	6 - 14 years.....	380	1,065	420	520	940	410
4.	15 - 17 years.....	155	240	235	130	230	185
5.	18 - 24 years.....	230	230	430	190	325	320
6.	25 years and over.....	50	45	110	40	60	100
7.	Average number of children per census family(4) .	1.4	1.8	1.2	1.5	1.8	1.4
<b>Persons in Private Households</b>							
by census family status and living arrangements							
8.	Total number of persons.....	2,550	4,920	4,125	3,365	5,340	3,260
9.	Number of non-family persons.....	165	160	445	265	260	260
10.	Living with relatives (5).....	70	60	105	100	130	100
11.	Living with non-relatives only.....	55	70	90	110	110	90
12.	Living alone.....	45	35	250	55	20	70
13.	Number of family persons.....	2,380	4,760	3,685	3,100	5,075	3,000
14.	Average number of persons per census family.....	3.3	3.8	3.1	3.4	3.7	3.3
15.	Total number of persons 65 years and over.....	110	75	490	65	100	265
16.	Number of non-family persons 65 years and over.....	25	25	170	30	50	65
17.	Living with relatives (5).....	20	20	35	25	45	35
18.	Living with non-relatives only.....	-	5	15	-	-	5
19.	Living alone.....	5	5	120	5	5	20
20.	Number of family persons 65 years and over..	90	45	320	30	50	195
<b>ECONOMIC FAMILY CHARACTERISTICS</b>							
<b>Economic Families</b>							
21.	Total number of economic families in private households.....	720	1,230	1,195	900	1,320	895
by size of family							
22.	2 persons.....	205	145	455	175	150	270
23.	3 persons.....	165	200	285	245	265	195
24.	4 persons.....	255	565	305	320	550	235
25.	5 or more persons.....	100	320	155	155	365	190
<b>Persons in Private Households</b>							
26.	Total.....	2,545	4,915	4,130	3,370	5,335	3,265
27.	Number of unattached individuals.....	100	105	340	165	130	165
28.	Number of economic family persons.....	2,450	4,815	3,790	3,205	5,205	3,105
29.	Average number of persons per economic family...	3.4	3.9	3.2	3.6	3.9	3.5

Tableau 1. (suite)

Certaines caractéristiques des secteurs de recensement, recensement de 1986 - données intégrales

Toronto 410.01	Toronto 410.02	Toronto 410.03	Toronto 410.04	Toronto 411.01	Toronto 411.02	Caractéristiques	N°
						<b>CARACTÉRISTIQUES DE LA FAMILLE DE RECENSEMENT (fin)</b>	
						<b>Enfants dans les familles de recensement</b>	
2,555	1,445	2,685	3,715	2,015	855	Nombre total d'enfants à la maison.....	1.
						<b>selon l'âge</b>	
1,055	485	960	1,390	665	130	Moins de 6 ans.....	2.
875	530	895	1,320	770	250	6 - 14 ans.....	3.
220	150	275	340	175	125	15 - 17 ans.....	4.
320	215	440	535	310	260	18 - 24 ans.....	5.
80	65	115	130	100	80	25 ans et plus.....	6.
1.6	1.5	1.3	1.5	1.6	1.6	Nombre moyen d'enfants par famille de recensement (4).....	7.
						<b>Personnes dans les ménages privés</b>	
						<b>selon la situation des particuliers dans la famille de recensement et modalité de vie</b>	
6,015	3,575	7,045	8,920	4,685	2,020	Nombre total de personnes.....	8.
355	225	430	460	210	145	Nombre de personnes hors famille.....	9.
165	135	165	245	155	45	Vivant avec des personnes apparentées (5)....	10.
135	55	150	150	30	60	Vivant avec des personnes non apparentées seulement.....	11.
60	35	110	70	30	45	Vivant seules.....	12.
5,655	3,350	6,615	8,465	4,475	1,875	Nombre de personnes dans les familles.....	13.
3.5	3.4	3.3	3.4	3.6	3.5	Nombre moyen de personnes par famille de recensement.....	14.
180	90	435	185	115	125	Nombre total de personnes de 65 ans et plus... Nombre de personnes hors famille de 65 ans et plus.....	15. 16.
80	45	105	75	45	45	Vivant avec des personnes apparentées (5)...	17.
60	35	60	65	40	25	Vivant avec des personnes non apparentées seulement.....	18.
10	5	10	5	-	5	Vivant seules.....	19.
10	5	40	5	-	15	Nombre de personnes de 65 ans et plus dans les familles.....	20.
105	50	335	115	70	85		
						<b>CARACTÉRISTIQUES DE LA FAMILLE ÉCONOMIQUE</b>	
						<b>Familles économiques</b>	
1,580	940	2,005	2,395	1,200	510	Nombre total de familles économiques dans les ménages privés.....	21.
						<b>selon la taille de la famille</b>	
300	180	595	520	180	115	2 personnes.....	22.
400	230	455	550	265	110	3 personnes.....	23.
535	325	625	830	460	155	4 personnes.....	24.
345	200	325	495	290	130	5 personnes ou plus.....	25.
						<b>Personnes dans les ménages privés</b>	
6,010	3,575	7,045	8,920	4,690	2,025	Total.....	26.
190	90	260	215	55	105	Nombre de personnes seules.....	27.
5,820	3,485	6,785	8,700	4,630	1,920	Nombre de personnes dans la famille économique.....	28.
3.7	3.7	3.4	3.6	3.9	3.8	Nombre moyen de personnes par famille économique.....	29.

Table 1. (continued)  
Selected Characteristics for Census Tracts, 1986 Census - 100% data

No.	Characteristics	Toronto 411.03	Toronto 412.01	Toronto 412.02	Toronto 412.03	Toronto 412.04	Toronto 413
<b>POPULATION/LAND AREA</b>							
1.	Population, 1981(1).....	1,977A	2,436A	6,039	1,644A	2,848A	2,812
2.	Population, 1986.....	3,600	5,216	9,910	3,155	7,849	2,835
3.	Population percentage change, 1981-1986.....	82.1%	114.1%	64.1%	91.9%	175.6%	0.8%
4.	Land area in square kilometres, 1986.....	14.77	4.44	37.09	6.96	33.43	77.65
5.	Population density per square kilometre, 1986...	243.7	1 174.8	267.2	453.3	234.8	36.5
<b>POPULATION CHARACTERISTICS</b>							
6.	Total population.....	3,600	5,215	9,910	3,155	7,850	2,835
<b>by sex and age</b>							
7.	Male, total.....	1,820	2,650	4,930	1,585	3,985	1,455
8.	0 - 4 years.....	150	185	330	120	390	80
9.	5 - 9 years.....	145	180	355	140	370	80
10.	10 - 14 years.....	130	275	495	145	345	95
11.	15 - 19 years.....	145	310	505	170	380	120
12.	20 - 24 years.....	160	255	460	125	360	155
13.	25 - 34 years.....	315	310	700	160	710	180
14.	35 - 44 years.....	270	420	795	280	610	180
15.	45 - 54 years.....	220	415	710	250	525	255
16.	55 - 64 years.....	175	205	355	105	205	165
17.	65 - 74 years.....	70	65	140	50	55	85
18.	75 years and over.....	40	40	80	30	40	50
19.	Female, total.....	1,780	2,565	4,985	1,570	3,865	1,380
20.	0 - 4 years.....	150	170	345	115	370	60
21.	5 - 9 years.....	115	190	435	125	350	75
22.	10 - 14 years.....	130	245	465	155	370	110
23.	15 - 19 years.....	150	290	475	130	325	125
24.	20 - 24 years.....	155	235	405	105	305	125
25.	25 - 34 years.....	335	370	825	225	895	155
26.	35 - 44 years.....	240	450	875	285	590	220
27.	45 - 54 years.....	235	335	510	185	365	225
28.	55 - 64 years.....	140	155	330	105	145	125
29.	65 - 74 years.....	65	75	175	50	95	80
30.	75 years and over.....	55	50	130	75	55	85
<b>by marital status</b>							
31.	Single (never married), total.....	1,490	2,470	4,490	1,440	3,590	1,165
32.	Single (never married), 15 years of age and over.....	670	1,230	2,055	635	1,395	660
33.	Married (includes separated).....	1,980	2,600	5,010	1,575	4,080	1,515
34.	Widowed.....	95	125	345	125	150	115
35.	Divorced.....	35	20	70	20	30	35
<b>by mother tongue</b>							
36.	Single responses.....	3,360	4,770	8,765	2,945	7,015	2,735
37.	English.....	2,105	1,960	4,115	1,555	2,875	2,140
38.	French.....	15	15	30	5	25	20
39.	Non-official languages.....	1,245	2,795	4,620	1,385	4,115	580
40.	Italian.....	1,005	2,475	4,180	1,090	3,775	320
41.	Chinese.....	10	5	5	35	5	-
42.	Portuguese.....	30	25	15	-	40	-
43.	German.....	60	75	45	55	45	70
44.	Greek.....	10	20	60	45	50	-
45.	Other languages.....	130	195	320	155	205	185
46.	Multiple responses.....	235	450	1,140	215	830	100
47.	English and French.....	5	5	25	5	15	5
48.	English and non-official language(s).....	225	415	1,090	200	770	90
49.	French and non-official language(s).....	-	5	-	-	10	5
50.	English, French and non-official language(s).....	5	20	20	10	25	5
51.	Non-official languages.....	-	5	10	5	-	-

Tableau 1. (suite)

Certaines caractéristiques des secteurs de recensement, recensement de 1986 - données intégrales

Toronto 420	Toronto 421.01	Toronto 421.02	Toronto 421.03	Toronto 422.01	Toronto 422.02	Caractéristiques	N°
<b>POPULATION/SUPERFICIE</b>							
5,829	4,140	5,480A	1,597A	3,601	4,729	Population, 1981(1).....	1.
7,891	6,012	6,558	3,847	3,623	4,883	Population, 1986.....	2.
35.4%	45.2%	19.7%	140.9%	0.6%	3.3%	Taux de variation de la population, 1981-1986...	3.
18,13	4,35	1,70	2,65	8,18	1,76	Superficie en kilomètres carrés, 1986.....	4.
435,2	1 382,1	3 857,6	1 451,7	442,9	2 774,4	Densité de la population par kilomètre carré, 1986.....	5.
<b>CARACTÉRISTIQUES DE LA POPULATION</b>							
7,890	6,015	6,560	3,850	3,620	4,880	Population totale.....	6.
<b>selon le sexe et l'âge</b>							
3,855	3,070	3,160	1,965	1,765	2,530	Hommes, total.....	7.
335	265	340	205	120	200	0 - 4 ans.....	8.
265	230	260	170	80	165	5 - 9 ans.....	9.
205	250	245	150	95	155	10 - 14 ans.....	10.
285	255	190	145	110	205	15 - 19 ans.....	11.
350	280	200	145	200	280	20 - 24 ans.....	12.
855	455	620	415	295	505	25 - 34 ans.....	13.
575	530	595	345	215	325	35 - 44 ans.....	14.
430	395	315	220	205	270	45 - 54 ans.....	15.
345	275	190	110	255	310	55 - 64 ans.....	16.
150	95	130	40	140	100	65 - 74 ans.....	17.
65	45	85	20	50	20	75 ans et plus.....	18.
4,035	2,945	3,395	1,885	1,860	2,355	Femmes, total.....	19.
330	220	305	185	90	185	0 - 4 ans.....	20.
250	235	235	145	60	160	5 - 9 ans.....	21.
200	230	215	140	65	135	10 - 14 ans.....	22.
260	260	200	160	130	175	15 - 19 ans.....	23.
455	210	235	125	150	215	20 - 24 ans.....	24.
875	480	730	460	290	440	25 - 34 ans.....	25.
580	555	615	315	215	320	35 - 44 ans.....	26.
415	340	295	185	215	295	45 - 54 ans.....	27.
350	235	235	95	285	290	55 - 64 ans.....	28.
175	125	215	45	175	95	65 - 74 ans.....	29.
140	60	110	20	180	35	75 ans et plus.....	30.
<b>selon l'état matrimonial</b>							
3,160	2,615	2,585	1,685	1,310	2,055	Célibataires (jamais marié(e)s), total.....	31.
1,580	1,185	995	685	800	1,055	Célibataires (jamais marié(e)s), 15 ans et plus.....	32.
4,265	3,190	3,605	2,045	1,945	2,575	Marié(e)s (comprend séparé(e)s).....	33.
275	150	235	75	290	150	Veufs(ves).....	34.
185	65	135	40	80	95	Divorcé(e)s.....	35.
<b>selon la langue maternelle</b>							
7,650	5,710	6,350	3,585	3,520	4,725	Réponses uniques.....	36.
6,170	3,745	5,445	2,360	3,095	4,100	Anglais.....	37.
80	55	70	35	40	60	Français.....	38.
1,395	1,910	825	1,195	385	570	Langues non officielles.....	39.
540	1,030	145	755	110	180	Italien.....	40.
150	90	35	25	10	10	Chinois.....	41.
25	20	15	15	5	15	Portugais.....	42.
160	165	120	95	65	90	Allemand.....	43.
40	70	55	55	15	50	Grec.....	44.
480	535	450	250	185	220	Autres langues.....	45.
240	300	210	260	105	160	Réponses multiples.....	46.
30	5	30	10	20	20	Anglais et français.....	47.
195	285	165	245	80	125	Anglais et langue(s) non officielle(s).....	48.
5	10	-	-	5	-	Français et langue(s) non officielle(s).....	49.
15	5	5	5	5	5	Anglais, français et langue(s) non officielle(s).....	50.
5	-	5	-	-	5	Langues non officielles.....	51.

Table 1. (continued)  
Selected Characteristics for Census Tracts, 1986 Census - 100% data

No.	Characteristics	Toronto 411.03	Toronto 412.01	Toronto 412.02	Toronto 412.03	Toronto 412.04	Toronto 413
<b>DWELLING CHARACTERISTICS</b>							
1.	Total number of occupied private dwellings.....	1,060	1,270	2,620	780	1,985	815
by tenure							
2.	Owned.....	935	1,205	2,380	735	1,925	685
3.	Rented.....	130	70	240	45	60	130
4.	On reserve(2).....	-	-	-	-	-	-
by type of dwelling							
5.	Single-detached house.....	1,020	1,205	1,940	775	1,615	790
6.	Apartment, 5 or more storeys.....	-	-	-	-	-	-
7.	Movable dwelling.....	-	-	-	-	-	5
8.	All other types(3).....	40	65	675	-	370	20
<b>HOUSEHOLD CHARACTERISTICS</b>							
Private Households							
9.	Total number of private households.....	1,060	1,270	2,620	780	1,985	815
by size of household							
10.	1 person.....	60	30	160	25	15	50
11.	2 persons.....	265	135	400	115	265	225
12.	3 persons.....	230	225	465	115	370	165
13.	4 - 5 persons.....	450	725	1,340	430	1,150	320
14.	6 - 9 persons.....	55	155	255	90	180	55
15.	10 or more persons.....	5	-	5	5	-	-
by number of families							
16.	Non-family household.....	70	40	205	30	35	75
17.	1 census family.....	955	1,150	2,285	705	1,840	715
18.	2 or more census families.....	35	85	135	45	105	30
Persons in Private Households							
19.	Total.....	3,595	5,200	9,870	3,090	7,830	2,750
20.	Average number of persons per household.....	3.4	4.1	3.8	4.0	3.9	3.4
<b>CENSUS FAMILY CHARACTERISTICS</b>							
Census families							
21.	Total number of census families in private households.....	1,020	1,320	2,560	795	2,060	770
by size of family							
22.	2 persons.....	320	240	590	175	390	260
23.	3 persons.....	230	270	520	145	435	180
24.	4 persons.....	310	465	880	280	775	215
25.	5 or more persons.....	155	350	570	190	455	125
by family structure and presence of children							
26.	Number of husband-wife families.....	970	1,265	2,425	760	1,985	730
27.	With no children at home.....	290	210	525	155	355	230
28.	With children at home.....	675	1,055	1,905	610	1,635	500
29.	1 child at home.....	215	250	460	135	415	165
30.	2 children at home.....	305	460	875	280	765	205
31.	3 or more children at home.....	155	345	565	190	455	125
32.	Number of lone-parent families.....	55	55	135	35	70	40
33.	Male parent.....	20	15	35	10	20	10
34.	1 child at home.....	10	10	15	5	5	5
35.	2 children at home.....	10	5	15	-	5	-
36.	3 or more children at home.....	5	5	5	-	5	-
37.	Female parent.....	40	45	100	25	50	30
38.	1 child at home.....	20	20	55	15	25	20
39.	2 children at home.....	10	15	35	10	15	10
40.	3 or more children at home.....	5	5	10	5	5	5



Tableau 1. (suite)

Certaines caractéristiques des secteurs de recensement, recensement de 1986 - données intégrales

Toronto 420	Toronto 421.01	Toronto 421.02	Toronto 421.03	Toronto 422.01	Toronto 422.02	Caractéristiques	N°
<b>CARACTÉRISTIQUES DU LOGEMENT</b>							
2,720	1,675	2,255	1,100	1,395	1,450	Nombre total de logements privés occupés.....	1.
selon le mode d'occupation							
1,665	1,510	1,845	1,030	985	1,310	Possédé.....	2.
1,050	170	405	65	405	140	Loué.....	3.
-	-	-	-	-	-	Dans une réserve (2).....	4.
selon le type de logement							
1,745	1,660	1,115	1,075	1,050	565	Maison individuelle non attenante.....	5.
225	5	395	10	200	5	Appartement, 5 étages ou plus.....	6.
-	-	-	-	-	-	Logement mobile.....	7.
755	15	745	15	145	880	Tous autres types (3).....	8.
<b>CARACTÉRISTIQUES DU MÉNAGE</b>							
Ménages privés							
2,720	1,680	2,255	1,100	1,390	1,445	Nombre total de ménages privés.....	9.
selon la taille du ménage							
415	95	275	60	370	90	1 personne.....	10.
845	350	730	230	395	370	2 personnes.....	11.
565	360	495	245	285	365	3 personnes.....	12.
810	740	710	500	300	535	4 - 5 personnes.....	13.
85	135	45	60	45	90	6 - 9 personnes.....	14.
-	5	-	5	-	5	10 personnes ou plus.....	15.
selon le nombre de familles							
520	120	355	85	410	135	Ménage non familial.....	16.
2,155	1,475	1,870	975	960	1,255	1 famille de recensement.....	17.
50	80	25	35	25	60	2 familles de recensement ou plus.....	18.
Personnes dans les ménages privés							
7,795	5,995	6,545	3,840	3,585	4,825	Total.....	19.
2.9	3.6	2.9	3.5	2.6	3.3	Nombre moyen de personnes par ménage.....	20.
<b>CARACTÉRISTIQUES DE LA FAMILLE DE RECENSEMENT</b>							
Familles de recensement							
2,250	1,640	1,920	1,050	1,010	1,375	Nombre total de familles de recensement dans les ménages privés.....	21.
selon la taille de la famille							
885	465	750	270	445	485	2 personnes.....	22.
570	380	475	255	270	370	3 personnes.....	23.
580	500	520	355	205	345	4 personnes.....	24.
215	295	175	170	90	175	5 personnes ou plus.....	25.
selon la structure de la famille et la présence d'enfants							
Nombre de familles époux-épouse.....							26.
2,015	1,535	1,710	1,000	915	1,210	Sans enfants à la maison.....	27.
745	405	625	245	390	390	Avec enfants à la maison.....	28.
1,270	1,125	1,080	750	525	815	1 enfant à la maison.....	29.
495	340	405	235	235	305	2 enfants à la maison.....	30.
560	490	505	350	200	340	3 enfants ou plus à la maison.....	31.
215	295	175	165	90	175	Nombre de familles monoparentales.....	32.
230	110	215	50	95	165	Parent de sexe masculin.....	33.
35	30	35	10	20	50	1 enfant à la maison.....	34.
20	20	20	10	10	30	2 enfants à la maison.....	35.
10	10	10	-	5	15	3 enfants ou plus à la maison.....	36.
5	5	5	-	5	5	Parent de sexe féminin.....	37.
200	75	180	35	75	120	1 enfant à la maison.....	38.
120	40	100	20	45	60	2 enfants à la maison.....	39.
60	30	60	15	25	50	3 enfants ou plus à la maison.....	40.
15	10	15	5	5	10		

**Table 1. (continued)**  
**Selected Characteristics for Census Tracts, 1986 Census - 100% data**

No.	Characteristics	Toronto 411.03	Toronto 412.01	Toronto 412.02	Toronto 412.03	Toronto 412.04	Toronto 413
<b>CENSUS FAMILY CHARACTERISTICS</b> (concluded)							
<b>Children in Census Families</b>							
1.	Total number of children at home.....	1,400	2,385	4,265	1,370	3,505	1,050
<b>by age</b>							
2.	Under 6 years of age.....	365	410	805	285	915	165
3.	6 - 14 years.....	455	820	1,600	510	1,265	330
4.	15 - 17 years.....	165	350	575	185	435	150
5.	18 - 24 years.....	335	655	1,040	315	745	320
6.	25 years and over.....	90	150	245	80	145	85
7.	Average number of children per census family(4).	1.4	1.8	1.7	1.7	1.7	1.4
<b>Persons in Private Households</b>							
<b>by census family status and living arrangements</b>							
8.	Total number of persons.....	3,595	5,200	9,870	3,095	7,825	2,745
9.	Number of non-family persons.....	205	240	620	160	275	200
10.	Living with relatives (5).....	80	165	340	100	200	105
11.	Living with non-relatives only.....	70	45	120	35	65	50
12.	Living alone.....	55	30	160	25	15	55
13.	Number of family persons.....	3,390	4,965	9,250	2,930	7,550	2,545
14.	Average number of persons per census family.....	3.3	3.8	3.6	3.7	3.7	3.3
15.	Total number of persons 65 years and over.....	230	225	525	145	250	225
16.	Number of non-family persons 65 years and over.....	75	95	250	55	115	60
17.	Living with relatives (5).....	35	75	155	50	105	40
18.	Living with non-relatives only.....	10	5	5	-	-	10
19.	Living alone.....	35	10	85	10	5	15
20.	Number of family persons 65 years and over...	155	135	275	90	135	165
<b>ECONOMIC FAMILY CHARACTERISTICS</b>							
<b>Economic Families</b>							
21.	Total number of economic families in private households.....	990	1,240	2,445	750	1,960	755
<b>by size of family</b>							
22.	2 persons.....	270	145	420	120	270	220
23.	3 persons.....	225	220	455	115	385	165
24.	4 persons.....	305	420	815	265	730	210
25.	5 or more persons.....	195	455	760	250	580	155
<b>Persons in Private Households</b>							
26.	Total.....	3,595	5,200	9,870	3,090	7,830	2,750
27.	Number of unattached individuals.....	125	75	280	55	80	100
28.	Number of economic family persons.....	3,470	5,130	9,590	3,035	7,750	2,650
29.	Average number of persons per economic family...	3.5	4.1	3.9	4.0	4.0	3.5

Tableau 1. (suite)

Certaines caractéristiques des secteurs de recensement, recensement de 1986 - données intégrales

Toronto 420	Toronto 421.01	Toronto 421.02	Toronto 421.03	Toronto 422.01	Toronto 422.02	Caractéristiques	N°
<b>CARACTÉRISTIQUES DE LA FAMILLE DE RECENSEMENT (fin)</b>							
<b>Enfants dans les familles de recensement</b>							
2,665	2,450	2,280	1,555	1,085	1,805	Nombre total d'enfants à la maison.....	1.
<b>selon l'âge</b>							
780	575	740	440	230	435	Moins de 6 ans.....	2.
785	830	845	550	265	520	6 - 14 ans.....	3.
300	305	245	190	135	220	15 - 17 ans.....	4.
605	575	365	290	330	455	18 - 24 ans.....	5.
200	165	95	85	125	175	25 ans et plus.....	6.
1.2	1.5	1.2	1.5	1.1	1.3	Nombre moyen d'enfants par famille de recensement (4).....	7.
<b>Personnes dans les ménages privés</b>							
<b>selon la situation des particuliers dans la famille de recensement et modalité de vie</b>							
7,795	5,995	6,545	3,840	3,590	4,825	Nombre total de personnes.....	8.
875	370	630	240	575	445	Nombre de personnes hors famille.....	9.
225	165	200	110	110	200	Vivant avec des personnes apparentées (5).....	10.
<b>Vivant avec des personnes non apparentées</b>							
230	115	165	65	95	145	seulement.....	11.
415	90	275	60	370	95	Vivant seules.....	12.
6,930	5,620	5,910	3,600	3,010	4,380	Nombre de personnes dans les familles.....	13.
3.1	3.4	3.1	3.4	3.0	3.2	Nombre moyen de personnes par famille de recensement.....	14.
465	320	535	125	540	250	Nombre total de personnes de 65 ans et plus... et plus.....	15.
155	110	170	45	290	75	Nombre de personnes hors famille de 65 ans et plus.....	16.
65	75	60	30	35	40	Vivant avec des personnes apparentées (5) ..	17.
<b>Vivant avec des personnes non apparentées</b>							
5	5	10	5	5	5	seulement.....	18.
80	35	100	10	255	30	Vivant seules.....	19.
315	215	370	80	250	175	Nombre de personnes de 65 ans et plus dans les familles.....	20.
<b>CARACTÉRISTIQUES DE LA FAMILLE ÉCONOMIQUE</b>							
<b>Familles économiques</b>							
2,240	1,580	1,930	1,025	1,000	1,340	Nombre total de familles économiques dans les ménages privés.....	21.
<b>selon la taille de la famille</b>							
820	365	710	235	395	390	2 personnes.....	22.
545	360	485	240	275	350	3 personnes.....	23.
595	460	515	335	210	355	4 personnes.....	24.
280	395	225	220	120	245	5 personnes ou plus.....	25.
<b>Personnes dans les ménages privés</b>							
7,800	5,995	6,540	3,840	3,590	4,820	Total.....	26.
650	205	440	130	470	240	Nombre de personnes seules.....	27.
7,150	5,790	6,105	3,710	3,120	4,585	Nombre de personnes dans la famille économique.....	28.
3.2	3.7	3.2	3.6	3.1	3.4	Nombre moyen de personnes par famille économique.....	29.

Table 1. (continued)  
Selected Characteristics for Census Tracts, 1986 Census - 100% data

No.	Characteristics	Toronto 423.01	Toronto 423.02	Toronto 424	Toronto 430.01	Toronto 430.02	Toronto 431.01
<b>POPULATION/LAND AREA</b>							
1.	Population, 1981(1).....	2,501	3,690	6,211	3,669A	2,819A	3,021A
2.	Population, 1986.....	3,552	3,748	6,652	4,736	2,814	3,222
3.	Population percentage change, 1981-1986.....	42.0%	1.6%	7.1%	29.1%	-0.2%	6.7%
4.	Land area in square kilometres, 1986.....	1.76	2.59	58.85	6.85	15.99	48.37
5.	Population density per square kilometre, 1986...	2 018.2	1 447.1	113.0	691.4	176.0	66.6
<b>POPULATION CHARACTERISTICS</b>							
6.	Total population.....	3,550	3,745	6,655	4,740	2,815	3,225
<b>by sex and age</b>							
7.	Male, total.....	1,705	1,840	3,340	2,400	1,325	1,655
8.	0 - 4 years.....	130	100	225	220	95	140
9.	5 - 9 years.....	110	110	215	215	80	125
10.	10 - 14 years.....	105	125	260	205	80	135
11.	15 - 19 years.....	135	150	310	190	90	130
12.	20 - 24 years.....	130	185	315	155	130	145
13.	25 - 34 years.....	260	285	500	455	210	275
14.	35 - 44 years.....	320	250	550	425	175	255
15.	45 - 54 years.....	205	225	425	215	145	185
16.	55 - 64 years.....	160	225	310	170	130	160
17.	65 - 74 years.....	95	125	155	80	95	70
18.	75 years and over.....	60	60	70	65	95	45
19.	Female, total.....	1,840	1,910	3,310	2,340	1,490	1,565
20.	0 - 4 years.....	125	110	220	230	95	120
21.	5 - 9 years.....	130	80	220	165	80	110
22.	10 - 14 years.....	130	120	225	170	70	115
23.	15 - 19 years.....	110	145	265	150	95	110
24.	20 - 24 years.....	120	215	280	180	110	130
25.	25 - 34 years.....	285	280	515	510	200	290
26.	35 - 44 years.....	300	270	550	390	185	240
27.	45 - 54 years.....	195	215	375	190	145	165
28.	55 - 64 years.....	170	245	295	165	125	130
29.	65 - 74 years.....	150	145	170	115	145	80
30.	75 years and over.....	135	80	195	75	230	85
<b>by marital status</b>							
31.	Single (never married), total.....	1,365	1,450	2,775	1,940	1,010	1,300
32.	Single (never married), 15 years of age and over.....	640	815	1,405	730	510	565
33.	Married (includes separated).....	1,935	2,030	3,435	2,580	1,480	1,710
34.	Widowed.....	195	165	320	145	280	140
35.	Divorced.....	55	100	115	65	45	70
<b>by mother tongue</b>							
36.	Single responses.....	3,455	3,635	6,425	4,685	2,775	3,165
37.	English.....	2,915	2,965	5,235	4,375	2,615	2,895
38.	French.....	25	40	80	30	20	20
39.	Non-official languages.....	505	625	1,115	275	135	245
40.	Italian.....	100	335	490	100	30	65
41.	Chinese.....	25	5	10	10	5	-
42.	Portuguese.....	15	5	15	5	-	5
43.	German.....	60	90	185	35	45	70
44.	Greek.....	55	45	25	15	10	15
45.	Other languages.....	255	145	395	110	45	95
46.	Multiple responses.....	100	115	225	55	45	60
47.	English and French.....	15	15	30	10	5	-
48.	English and non-official language(s).....	75	90	180	40	35	50
49.	French and non-official language(s).....	-	-	5	5	-	-
50.	English, French and non-official language(s).....	-	5	-	-	-	5
51.	Non-official languages.....	-	5	10	-	-	-

Tableau 1. (suite)

Certaines caractéristiques des secteurs de recensement, recensement de 1986 - données intégrales

Toronto 431.02	Toronto 440	Toronto 441.01	Toronto 441.02	Toronto 442.01	Toronto 442.02	Caractéristiques	N°
						<b>POPULATION/SUPERFICIE</b>	
4,048A	2,315	3,696A	3,684A	2,339	4,233	Population, 1981(1).....	1.
4,363	2,401	4,731	4,751	2,574	6,448	Population, 1986.....	2.
7.8%	3.7%	28.0%	29.0%	10.0%	52.3%	Taux de variation de la population, 1981-1986...	3.
134,02	22,84	7,34	1,60	12,56	5,54	Superficie en kilomètres carrés, 1986.....	4.
32,6	105,1	644,6	2 969,4	204,9	1 163,9	Densité de la population par kilomètre carré, 1986.....	5.
						<b>CARACTÉRISTIQUES DE LA POPULATION</b>	
4,365	2,405	4,730	4,750	2,575	6,450	Population totale.....	6.
						<b>selon le sexe et l'âge</b>	
2,235	1,135	2,425	2,265	1,335	3,190	Hommes, total.....	7.
145	80	240	200	150	300	0 - 4 ans.....	8.
110	60	180	200	115	245	5 - 9 ans.....	9.
145	75	195	190	110	260	10 - 14 ans.....	10.
200	75	190	185	95	275	15 - 19 ans.....	11.
205	115	180	205	100	240	20 - 24 ans.....	12.
275	185	510	415	240	575	25 - 34 ans.....	13.
345	175	340	345	255	570	35 - 44 ans.....	14.
340	125	275	220	125	375	45 - 54 ans.....	15.
300	115	220	165	85	230	55 - 64 ans.....	16.
120	75	75	80	35	95	65 - 74 ans.....	17.
55	60	20	60	20	35	75 ans et plus.....	18.
2,130	1,265	2,310	2,485	1,240	3,260	Femmes, total.....	19.
120	85	210	200	130	285	0 - 4 ans.....	20.
115	70	165	185	115	225	5 - 9 ans.....	21.
145	65	165	180	85	235	10 - 14 ans.....	22.
170	90	165	170	65	270	15 - 19 ans.....	23.
180	110	185	260	80	220	20 - 24 ans.....	24.
300	180	480	435	265	660	25 - 34 ans.....	25.
345	180	370	360	230	540	35 - 44 ans.....	26.
320	130	275	230	125	370	45 - 54 ans.....	27.
255	110	195	165	70	210	55 - 64 ans.....	28.
120	110	80	110	35	130	65 - 74 ans.....	29.
50	125	25	180	40	105	75 ans et plus.....	30.
						<b>selon l'état matrimonial</b>	
1,735	905	2,005	2,015	1,095	2,660	Célibataires (jamais marié(e)s), total.....	31.
955	465	855	865	390	1,115	Célibataires (jamais marié(e)s), 15 ans et plus.....	32.
2,420	1,260	2,550	2,375	1,380	3,500	Marié(e)s (comprend séparé(e)s).....	33.
130	180	100	245	65	200	Veufs (ves).....	34.
80	55	70	115	35	85	Divorcé(e)s.....	35.
						<b>selon la langue maternelle</b>	
4,240	2,360	4,650	4,660	2,520	6,330	Réponses uniques.....	36.
3,645	2,185	4,215	4,265	2,295	5,870	Anglais.....	37.
25	25	65	40	25	50	Français.....	38.
570	155	370	355	205	405	Langues non officielles.....	39.
105	5	35	40	25	80	Italien.....	40.
10	-	10	15	30	15	Chinois.....	41.
10	-	15	-	5	5	Portugais.....	42.
165	60	95	80	50	130	Allemand.....	43.
15	-	5	10	-	5	Grec.....	44.
270	80	205	215	105	165	Autres langues.....	45.
125	40	85	90	50	115	Réponses multiples.....	46.
20	5	20	30	10	25	Anglais et français.....	47.
95	30	60	55	40	90	Anglais et langue(s) non officielle(s).....	48.
-	-	5	-	-	-	Français et langue(s) non officielle(s).....	49.
5	-	5	-	-	-	Anglais, français et langue(s) non officielle(s).....	50.
5	-	-	-	5	-	Langues non officielles.....	51.

Voir nota, renvoi(s) et abréviation(s) sur l'encart à la fin de la publication.

**Table 1. (continued)**  
**Selected Characteristics for Census Tracts, 1986 Census - 100% data**

No.	Characteristics	Toronto 423.01	Toronto 423.02	Toronto 424	Toronto 430.01	Toronto 430.02	Toronto 431.01
<b>DWELLING CHARACTERISTICS</b>							
1.	Total number of occupied private dwellings.....	1,170	1,325	1,995	1,470	1,035	985
by tenure							
2.	Owned.....	960	835	1,590	1,285	600	855
3.	Rented.....	210	490	405	185	440	130
4.	On reserve (2).....	-	-	-	-	-	-
by type of dwelling							
5.	Single-detached house.....	940	890	1,865	1,345	660	945
6.	Apartment, 5 or more storeys.....	135	325	15	-	-	-
7.	Movable dwelling.....	-	-	-	-	-	5
8.	All other types (3).....	95	105	115	115	375	35
<b>HOUSEHOLD CHARACTERISTICS</b>							
Private Households							
9.	Total number of private households.....	1,170	1,320	1,995	1,465	1,035	985
by size of household							
10.	1 person.....	185	215	210	130	270	100
11.	2 persons.....	340	455	535	400	315	265
12.	3 persons.....	185	250	385	315	170	220
13.	4 - 5 persons.....	415	345	755	560	245	340
14.	6 - 9 persons.....	40	55	105	65	35	55
15.	10 or more persons.....	-	-	5	-	-	5
by number of families							
16.	Non-family household.....	210	265	280	165	300	130
17.	1 census family.....	930	1,030	1,665	1,265	715	825
18.	2 or more census families.....	25	25	50	35	15	25
Persons in Private Households							
19.	Total.....	3,460	3,725	6,410	4,690	2,700	3,140
20.	Average number of persons per household.....	3.0	2.8	3.2	3.2	2.6	3.2
<b>CENSUS FAMILY CHARACTERISTICS</b>							
Census families							
21.	Total number of census families in private households.....	980	1,080	1,760	1,335	755	885
by size of family							
22.	2 persons.....	370	475	595	435	330	320
23.	3 persons.....	195	245	400	325	165	215
24.	4 persons.....	300	245	500	395	170	240
25.	5 or more persons.....	115	120	265	175	80	115
by family structure and presence of children							
26.	Number of husband-wife families.....	915	965	1,615	1,245	685	805
27.	With no children at home.....	330	405	520	395	295	275
28.	With children at home.....	580	555	1,090	850	395	530
29.	1 child at home.....	175	205	350	290	140	190
30.	2 children at home.....	300	230	485	395	170	230
31.	3 or more children at home.....	115	115	265	170	85	115
32.	Number of lone-parent families.....	70	120	145	90	65	80
33.	Male parent.....	15	25	45	20	15	25
34.	1 child at home.....	5	10	25	10	10	15
35.	2 children at home.....	5	10	15	10	5	5
36.	3 or more children at home.....	-	-	5	-	-	5
37.	Female parent.....	55	95	100	75	55	55
38.	1 child at home.....	35	60	45	35	30	30
39.	2 children at home.....	20	30	35	30	20	15
40.	3 or more children at home.....	5	10	20	5	5	10

Tableau 1. (suite)

Certains caractéristiques des secteurs de recensement, recensement de 1986 - données intégrales

Toronto 431.02	Toronto 440	Toronto 441.01	Toronto 441.02	Toronto 442.01	Toronto 442.02	Caractéristiques	N°
<b>CARACTÉRISTIQUES DU LOGEMENT</b>							
1,380	835	1,440	1,525	810	2,030	Nombre total de logements privés occupés.....	1.
selon le mode d'occupation							
1,155	630	1,245	800	675	1,760	Possédé.....	2.
225	210	195	725	135	270	Loué.....	3.
-	-	-	-	-	-	Dans une réserve (2).....	4.
selon le type de logement							
1,295	655	930	745	690	1,530	Maison individuelle non attenante.....	5.
-	50	100	360	-	145	Appartement, 5 étages ou plus.....	6.
5	-	-	-	-	-	Logement mobile.....	7.
80	130	415	425	115	355	Tous autres types (3).....	8.
<b>CARACTÉRISTIQUES DU MÉNAGE</b>							
Ménages privés							
1,375	835	1,440	1,530	805	2,030	Nombre total de ménages privés.....	9.
selon la taille du ménage							
115	165	75	235	95	220	1 personne.....	10.
460	255	400	415	205	505	2 personnes.....	11.
270	155	345	315	145	420	3 personnes.....	12.
435	225	580	515	340	825	4 - 5 personnes.....	13.
90	30	50	55	30	65	6 - 9 personnes.....	14.
-	-	-	5	-	5	10 personnes ou plus.....	15.
selon le nombre de familles							
170	195	110	275	120	260	Ménage non familial.....	16.
1,170	630	1,310	1,225	680	1,735	1 famille de recensement.....	17.
40	15	30	25	15	35	2 familles de recensement ou plus.....	18.
Personnes dans les ménages privés							
4,330	2,300	4,705	4,540	2,570	6,420	Total.....	19.
3.1	2.8	3.3	3.0	3.2	3.2	Nombre moyen de personnes par ménage.....	20.
<b>CARACTÉRISTIQUES DE LA FAMILLE DE RECENSEMENT</b>							
Familles de recensement							
1,250	650	1,360	1,280	700	1,805	Nombre total de familles de recensement dans les ménages privés.....	21.
selon la taille de la famille							
505	265	460	455	210	550	2 personnes.....	22.
285	155	340	305	150	425	3 personnes.....	23.
305	170	405	380	240	590	4 personnes.....	24.
160	65	160	145	95	240	5 personnes ou plus.....	25.
selon la structure de la famille et la présence d'enfants							
1,155	590	1,210	1,090	660	1,695	Nombre de familles époux-épouse.....	26.
460	225	380	360	190	495	Sans enfants à la maison.....	27.
700	370	830	725	470	1,200	Avec enfants à la maison.....	28.
245	135	285	230	135	385	1 enfant à la maison.....	29.
295	165	390	360	240	580	2 enfants à la maison.....	30.
155	65	155	135	95	235	3 enfants ou plus à la maison.....	31.
Nombre de familles monoparentales.....							32.
90	60	155	190	40	110	Parent de sexe masculin.....	33.
30	15	15	30	5	25	1 enfant à la maison.....	34.
20	5	10	10	5	10	2 enfants à la maison.....	35.
10	-	5	10	5	10	3 enfants ou plus à la maison.....	36.
-	-	-	5	-	-	Parent de sexe féminin.....	37.
60	50	140	160	30	90	1 enfant à la maison.....	38.
25	30	70	75	15	50	2 enfants à la maison.....	39.
25	15	50	65	10	35	3 enfants ou plus à la maison.....	40.
5	5	20	20	10	5		

Voir nota, renvoi(s) et abréviation(s) sur l'encart à la fin de la publication.

**Table 1. (continued)**  
**Selected Characteristics for Census Tracts, 1986 Census - 100% data**

No.	Characteristics	Toronto 423.01	Toronto 423.02	Toronto 424	Toronto 430.01	Toronto 430.02	Toronto 431.01
<b>CENSUS FAMILY CHARACTERISTICS</b> (concluded)							
<b>Children in Census Families</b>							
1.	Total number of children at home.....	1,230	1,250	2,420	1,785	845	1,150
by age							
2.	Under 6 years of age.....	305	250	510	540	205	305
3.	6 - 14 years.....	415	370	840	670	275	415
4.	15 - 17 years.....	145	165	325	210	110	125
5.	18 - 24 years.....	265	345	580	295	190	235
6.	25 years and over.....	100	120	155	75	65	70
7.	Average number of children per census family(4) .	1.3	1.2	1.4	1.3	1.1	1.3
<b>Persons in Private Households</b>							
by census family status and living arrangements							
8.	Total number of persons.....	3,460	3,725	6,410	4,690	2,700	3,140
9.	Number of non-family persons.....	335	430	610	325	415	300
10.	Living with relatives (5).....	110	105	190	120	80	120
11.	Living with non-relatives only.....	45	115	210	75	65	75
12.	Living alone.....	185	210	210	130	270	105
13.	Number of family persons.....	3,125	3,290	5,800	4,365	2,285	2,845
14.	Average number of persons per census family.....	3.2	3.0	3.3	3.3	3.0	3.2
15.	Total number of persons 65 years and over.....	380	415	435	315	460	215
16.	Number of non-family persons 65 years and over.....	135	130	155	110	210	75
17.	Living with relatives (5).....	35	30	60	45	25	40
18.	Living with non-relatives only.....	5	10	15	5	5	5
19.	Living alone.....	95	80	75	55	180	30
20.	Number of family persons 65 years and over..	245	290	280	200	250	145
<b>ECONOMIC FAMILY CHARACTERISTICS</b>							
<b>Economic Families</b>							
21.	Total number of economic families in private households.....	980	1,075	1,750	1,330	755	875
by size of family							
22.	2 persons.....	345	430	535	410	320	275
23.	3 persons.....	185	245	380	315	170	220
24.	4 persons.....	300	235	490	395	160	235
25.	5 or more persons.....	150	155	340	210	115	150
<b>Persons in Private Households</b>							
26.	Total.....	3,465	3,725	6,410	4,690	2,700	3,140
27.	Number of unattached individuals.....	230	330	420	205	335	175
28.	Number of economic family persons.....	3,230	3,395	5,995	4,485	2,365	2,960
29.	Average number of persons per economic family...	3.3	3.2	3.4	3.4	3.1	3.4



Tableau 1. (suite)

Certaines caractéristiques des secteurs de recensement, recensement de 1986 - données intégrales

Toronto 431.02	Toronto 440	Toronto 441.01	Toronto 441.02	Toronto 442.01	Toronto 442.02	Caractéristiques	N°
<b>CARACTÉRISTIQUES DE LA FAMILLE DE RECENSEMENT (fin)</b>							
<b>Enfants dans les familles de recensement</b>							
1,515	770	1,810	1,710	985	2,465	Nombre total d'enfants à la maison.....	1.
<b>selon l'âge</b>							
295	190	520	480	325	690	Moins de 6 ans.....	2.
465	245	605	650	375	835	6 - 14 ans.....	3.
200	100	210	210	95	335	15 - 17 ans.....	4.
425	185	350	305	165	505	18 - 24 ans.....	5.
120	50	120	65	30	105	25 ans et plus.....	6.
1.2	1.2	1.3	1.3	1.4	1.4	Nombre moyen d'enfants par famille de recensement (4).....	7.
<b>Personnes dans les ménages privés</b>							
<b>selon la situation des particuliers dans la famille de recensement et modalité de vie</b>							
4,330	2,300	4,700	4,545	2,570	6,420	Nombre total de personnes.....	8.
410	275	325	465	225	455	Nombre de personnes hors famille.....	9.
155	50	115	130	65	110	Vivant avec des personnes apparentées (5).....	10.
135	70	135	105	65	125	Vivant avec des personnes non apparentées seulement.....	11.
115	165	75	235	90	220	Vivant seules.....	12.
3,920	2,020	4,375	4,080	2,345	5,970	Nombre de personnes dans les familles.....	13.
3.1	3.1	3.2	3.2	3.3	3.3	Nombre moyen de personnes par famille de recensement.....	14.
335	275	195	270	130	365	Nombre total de personnes de 65 ans et plus... Nombre de personnes hors famille de 65 ans et plus.....	15.
100	95	60	115	65	170	Vivant avec des personnes apparentées (5)...	16.
55	15	35	20	30	25	Vivant avec des personnes non apparentées seulement.....	17.
5	-	5	-	5	5	Vivant seules.....	18.
40	80	25	90	25	130	Nombre de personnes de 65 ans et plus dans les familles.....	19.
235	175	135	150	65	200		20.
<b>CARACTÉRISTIQUES DE LA FAMILLE ÉCONOMIQUE</b>							
<b>Familles économiques</b>							
1,230	650	1,350	1,275	695	1,780	Nombre total de familles économiques dans les ménages privés.....	21.
<b>selon la taille de la famille</b>							
450	250	400	405	195	490	2 personnes.....	22.
270	155	340	305	145	415	3 personnes.....	23.
300	165	410	380	245	590	4 personnes.....	24.
210	80	195	175	120	280	5 personnes ou plus.....	25.
<b>Personnes dans les ménages privés</b>							
4,325	2,300	4,700	4,545	2,570	6,420	Total.....	26.
255	235	210	340	160	345	Nombre de personnes seules.....	27.
4,075	2,070	4,495	4,210	2,410	6,075	Nombre de personnes dans la famille économique.....	28.
3.3	3.2	3.3	3.3	3.5	3.4	Nombre moyen de personnes par famille économique.....	29.

**Table 1. (continued)**  
**Selected Characteristics for Census Tracts, 1986 Census - 100% data**

No.	Characteristics	Toronto 450.01	Toronto 450.02	Toronto 451.01	Toronto 451.02	Toronto 451.03	Toronto 452.01
<b>POPULATION/LAND AREA</b>							
1.	Population, 1981(1).....	3,074A	3,162A	3,132A	4,351	3,350A	3,872A
2.	Population, 1986.....	3,475	3,084	2,902	4,267	4,153	4,034
3.	Population percentage change, 1981-1986.....	13.0%	-2.5%	-7.3%	-1.9%	24.0%	4.2%
4.	Land area in square kilometres, 1986.....	10.75	1.34	0.98	1.94	10.31	1.29
5.	Population density per square kilometre, 1986...	323.3	2 301.5	2 961.2	2 199.5	402.8	3 127.1
<b>POPULATION CHARACTERISTICS</b>							
6.	Total population.....	3,475	3,085	2,900	4,265	4,155	4,030
<b>by sex and age</b>							
7.	Male, total.....	1,755	1,480	1,295	2,045	2,020	1,990
8.	0 - 4 years.....	130	105	90	150	190	195
9.	5 - 9 years.....	170	110	90	120	200	165
10.	10 - 14 years.....	180	110	110	140	160	185
11.	15 - 19 years.....	140	125	115	155	155	205
12.	20 - 24 years.....	140	115	100	185	95	140
13.	25 - 34 years.....	230	225	170	365	370	335
14.	35 - 44 years.....	340	250	205	305	370	365
15.	45 - 54 years.....	210	170	135	185	180	185
16.	55 - 64 years.....	135	140	75	190	115	100
17.	65 - 74 years.....	55	95	85	160	100	55
18.	75 years and over.....	30	45	110	85	75	60
19.	Female, total.....	1,720	1,600	1,605	2,225	2,130	2,045
20.	0 - 4 years.....	110	100	90	120	185	175
21.	5 - 9 years.....	160	110	100	125	200	190
22.	10 - 14 years.....	170	110	125	115	145	200
23.	15 - 19 years.....	145	115	100	140	140	170
24.	20 - 24 years.....	120	105	95	215	105	145
25.	25 - 34 years.....	255	235	190	365	395	360
26.	35 - 44 years.....	340	260	230	310	365	375
27.	45 - 54 years.....	195	155	115	200	165	170
28.	55 - 64 years.....	125	170	90	230	135	90
29.	65 - 74 years.....	70	145	135	220	130	55
30.	75 years and over.....	30	90	325	185	165	110
<b>by marital status</b>							
31.	Single (never married), total.....	1,565	1,260	1,100	1,625	1,665	1,800
32.	Single (never married), 15 years of age and over.....	640	620	490	855	585	700
33.	Married (includes separated).....	1,795	1,550	1,360	2,195	2,200	2,000
34.	Widowed.....	85	180	370	325	235	165
35.	Divorced.....	30	85	70	125	60	65
<b>by mother tongue</b>							
36.	Single responses.....	3,430	3,030	2,870	4,185	4,105	3,965
37.	English.....	3,165	2,855	2,585	3,935	3,805	3,655
38.	French.....	55	30	35	35	50	50
39.	Non-official languages.....	215	145	255	210	250	260
40.	Italian.....	20	20	15	10	25	35
41.	Chinese.....	5	-	15	10	5	-
42.	Portuguese.....	5	-	5	10	-	5
43.	German.....	55	30	35	40	65	60
44.	Greek.....	5	5	5	5	10	-
45.	Other languages.....	120	90	185	140	150	155
46.	Multiple responses.....	45	55	30	85	45	70
47.	English and French.....	10	15	5	15	15	25
48.	English and non-official language(s).....	30	40	25	65	35	35
49.	French and non-official language(s).....	-	-	-	-	-	-
50.	English, French and non-official language(s).....	-	-	-	5	-	-
51.	Non-official languages.....	5	-	-	-	5	-

See note(s), footnote(s) and abbreviation(s) on foldout at end of publication.

Tableau 1. (suite)

Certaines caractéristiques des secteurs de recensement, recensement de 1986 - données intégrales

Toronto 452.02	Toronto 452.03	Toronto 452.04	Toronto 455	Toronto 456.01	Toronto 456.02	Caractéristiques	N°
<b>POPULATION/SUPERFICIE</b>							
4,454A	3,514A	844A	3,942	3,229	2,654A	Population, 1981(1).....	1.
5,177	4,276	3,555	4,418	3,610	3,241	Population, 1986.....	2.
16.2%	21.7%	321.2%	12.1%	11.8%	22.1%	Taux de variation de la population, 1981-1986...	3.
1,70	4,04	5,39	126,83	59,98	19,31	Superficie en kilomètres carrés, 1986.....	4.
3 045,3	1 058,4	659,6	34,8	60,2	167,8	Densité de la population par kilomètre carré, 1986.....	5.
<b>CARACTÉRISTIQUES DE LA POPULATION</b>							
5,175	4,275	3,555	4,415	3,610	3,240	Population totale.....	6.
<b>selon le sexe et l'âge</b>							
2,580	2,135	1,815	2,250	1,855	1,660	Hommes, total.....	7.
245	210	220	150	135	170	0 - 4 ans.....	8.
220	250	245	140	145	145	5 - 9 ans.....	9.
185	200	185	160	160	155	10 - 14 ans.....	10.
185	155	130	190	175	110	15 - 19 ans.....	11.
230	150	60	185	155	100	20 - 24 ans.....	12.
500	360	290	335	225	320	25 - 34 ans.....	13.
455	485	460	360	330	335	35 - 44 ans.....	14.
245	165	140	310	220	140	45 - 54 ans.....	15.
185	100	55	240	185	110	55 - 64 ans.....	16.
95	50	30	115	90	55	65 - 74 ans.....	17.
35	15	5	70	30	25	75 ans et plus.....	18.
2,595	2,140	1,735	2,170	1,755	1,580	Femmes, total.....	19.
235	205	205	150	120	185	0 - 4 ans.....	20.
215	220	210	115	140	150	5 - 9 ans.....	21.
180	205	165	195	165	115	10 - 14 ans.....	22.
180	140	110	175	140	115	15 - 19 ans.....	23.
230	165	70	140	140	85	20 - 24 ans.....	24.
545	435	360	340	245	375	25 - 34 ans.....	25.
400	435	405	400	335	285	35 - 44 ans.....	26.
245	150	100	260	190	120	45 - 54 ans.....	27.
195	105	60	185	150	80	55 - 64 ans.....	28.
100	50	40	105	75	50	65 - 74 ans.....	29.
70	20	15	105	50	20	75 ans et plus.....	30.
<b>selon l'état matrimonial</b>							
2,225	1,910	1,625	1,755	1,580	1,415	Célibataires (jamais marié(e)s), total.....	31.
930	615	400	845	715	495	Célibataires (jamais marié(e)s), 15 ans et plus.....	32.
2,690	2,255	1,865	2,435	1,920	1,715	Marié(e)s (comprend séparé(e)s).....	33.
170	55	35	170	80	70	Veufs (ves).....	34.
95	60	20	60	30	40	Divorcé(e)s.....	35.
<b>selon la langue maternelle</b>							
5,075	4,210	3,500	4,335	3,555	3,200	Réponses uniques.....	36.
4,710	3,915	3,150	3,940	3,290	2,960	Anglais.....	37.
45	60	80	25	25	35	Français.....	38.
315	240	265	370	235	200	Langues non officielles.....	39.
35	35	35	45	35	25	Italien.....	40.
10	5	15	25	-	5	Chinois.....	41.
5	10	-	-	-	5	Portugais.....	42.
90	60	40	130	60	55	Allemand.....	43.
15	15	25	-	-	-	Grec.....	44.
160	125	140	175	130	110	Autres langues.....	45.
100	60	55	80	55	45	Réponses multiples.....	46.
20	30	15	15	10	10	Anglais et français.....	47.
80	30	35	65	45	30	Anglais et langue(s) non officielle(s).....	48.
-	-	-	-	5	-	Français et langue(s) non officielle(s).....	49.
5	5	5	5	-	-	Anglais, français et langue(s) non officielle(s).....	50.
-	-	5	-	-	-	Langues non officielles.....	51.

**Table 1. (continued)**  
**Selected Characteristics for Census Tracts, 1986 Census - 100% data**

No.	Characteristics	Toronto 450.01	Toronto 450.02	Toronto 451.01	Toronto 451.02	Toronto 451.03	Toronto 452.01
<b>DWELLING CHARACTERISTICS</b>							
1.	Total number of occupied private dwellings.....	1,015	1,065	870	1,615	1,245	1,090
by tenure							
2.	Owned.....	870	740	590	965	1,095	950
3.	Rented.....	140	325	280	655	155	140
4.	On reserve (2).....	-	-	-	-	-	-
by type of dwelling							
5.	Single-detached house.....	920	800	620	1,000	930	660
6.	Apartment, 5 or more storeys.....	-	135	100	215	210	-
7.	Movable dwelling.....	-	-	-	-	-	-
8.	All other types (3).....	90	130	150	405	110	430
<b>HOUSEHOLD CHARACTERISTICS</b>							
<b>Private Households</b>							
9.	Total number of private households.....	1,010	1,065	870	1,615	1,250	1,090
by size of household							
10.	1 person.....	80	235	195	405	115	50
11.	2 persons.....	225	300	190	540	335	210
12.	3 persons.....	200	170	135	260	260	225
13.	4 - 5 persons.....	445	320	320	385	495	550
14.	6 - 9 persons.....	65	40	25	35	45	50
15.	10 or more persons.....	-	-	-	-	-	5
by number of families							
16.	Non-family household.....	100	270	215	485	130	85
17.	1 census family.....	895	780	650	1,115	1,100	985
18.	2 or more census families.....	15	15	5	20	15	25
<b>Persons in Private Households</b>							
19.	Total.....	3,430	2,975	2,510	4,125	3,945	3,845
20.	Average number of persons per household.....	3.4	2.8	2.9	2.6	3.2	3.5
<b>CENSUS FAMILY CHARACTERISTICS</b>							
<b>Census families</b>							
21.	Total number of census families in private households.....	930	810	660	1,150	1,135	1,030
by size of family							
22.	2 persons.....	250	315	210	545	370	235
23.	3 persons.....	210	165	130	240	260	240
24.	4 persons.....	325	220	235	260	375	395
25.	5 or more persons.....	145	105	85	100	135	160
by family structure and presence of children							
26.	Number of husband-wife families.....	860	735	585	1,005	1,035	935
27.	With no children at home.....	205	265	175	445	325	195
28.	With children at home.....	650	465	410	560	710	740
29.	1 child at home.....	180	150	110	210	215	200
30.	2 children at home.....	325	215	220	250	365	385
31.	3 or more children at home.....	145	105	85	100	125	155
32.	Number of lone-parent families.....	70	75	75	145	100	100
33.	Male parent.....	15	20	15	20	20	20
34.	1 child at home.....	10	15	5	20	10	10
35.	2 children at home.....	-	5	-	-	5	10
36.	3 or more children at home.....	-	-	5	5	-	5
37.	Female parent.....	55	60	55	125	80	80
38.	1 child at home.....	25	35	25	80	35	40
39.	2 children at home.....	25	15	20	30	35	35
40.	3 or more children at home.....	5	5	10	15	10	10

Tableau 1. (suite)

Certaines caractéristiques des secteurs de recensement, recensement de 1986 - données intégrales

Toronto 452.02	Toronto 452.03	Toronto 452.04	Toronto 455	Toronto 456.01	Toronto 456.02	Caractéristiques	N°
<b>CARACTÉRISTIQUES DU LOGEMENT</b>							
1,550	1,270	965	1,380	1,035	940	Nombre total de logements privés occupés.....	1.
selon le mode d'occupation							
1,200	1,020	945	1,190	935	850	Possédé.....	2.
355	250	25	195	105	85	Loué.....	3.
-	-	-	-	-	-	Dans une réserve (2).....	4.
selon le type de logement							
665	950	960	1,260	990	880	Maison individuelle non attenante.....	5.
-	5	-	-	-	-	Appartement, 5 étages ou plus.....	6.
-	-	-	-	-	-	Logement mobile.....	7.
885	320	10	120	45	60	Tous autres types (3).....	8.
<b>CARACTÉRISTIQUES DU MÉNAGE</b>							
Ménages privés							
1,550	1,270	965	1,380	1,035	940	Nombre total de ménages privés.....	9.
selon la taille du ménage							
115	90	30	135	60	60	1 personne.....	10.
395	300	155	420	275	210	2 personnes.....	11.
355	230	190	280	195	210	3 personnes.....	12.
620	585	560	500	435	405	4 - 5 personnes.....	13.
70	60	45	50	70	50	6 - 9 personnes.....	14.
-	-	-	-	-	-	10 personnes ou plus.....	15.
selon le nombre de familles							
165	130	40	170	85	70	Ménage non familial.....	16.
1,345	1,125	915	1,180	930	850	1 famille de recensement.....	17.
35	20	15	25	25	20	2 familles de recensement ou plus.....	18.
Personnes dans les ménages privés							
5,060	4,265	3,550	4,295	3,540	3,150	Total.....	19.
3.3	3.4	3.7	3.1	3.4	3.4	Nombre moyen de personnes par ménage.....	20.
<b>CARACTÉRISTIQUES DE LA FAMILLE DE RECENSEMENT</b>							
Familles de recensement							
1,420	1,160	945	1,235	975	890	Nombre total de familles de recensement dans les ménages privés.....	21.
selon la taille de la famille							
445	310	165	455	320	250	2 personnes.....	22.
380	245	200	295	185	220	3 personnes.....	23.
435	425	415	325	290	300	4 personnes.....	24.
160	180	165	160	185	115	5 personnes ou plus.....	25.
selon la structure de la famille et la présence d'enfants							
1,270	1,080	910	1,165	915	820	Nombre de familles époux-épouse.....	26.
365	265	150	415	285	220	Sans enfants à la maison.....	27.
910	815	760	750	635	600	Avec enfants à la maison.....	28.
325	220	185	270	170	195	1 enfant à la maison.....	29.
420	420	410	320	285	295	2 enfants à la maison.....	30.
160	180	160	155	180	115	3 enfants ou plus à la maison.....	31.
Nombre de familles monoparentales.....							32.
150	80	35	75	60	65	Parent de sexe masculin.....	33.
25	15	10	25	10	20	1 enfant à la maison.....	34.
15	10	5	20	5	10	2 enfants à la maison.....	35.
5	10	5	5	5	5	3 enfants ou plus à la maison.....	36.
-	-	-	-	-	-	Parent de sexe féminin.....	37.
125	70	25	50	50	45	1 enfant à la maison.....	38.
70	40	15	20	25	20	2 enfants à la maison.....	39.
45	25	10	20	15	15	3 enfants ou plus à la maison.....	40.
15	5	5	10	10	5		

Voir nota, renvoi(s) et abréviation(s) sur l'encart à la fin de la publication.

Table 1. (continued)  
Selected Characteristics for Census Tracts, 1986 Census - 100% data

No.	Characteristics	Toronto 450.01	Toronto 450.02	Toronto 451.01	Toronto 451.02	Toronto 451.03	Toronto 452.01
<b>CENSUS FAMILY CHARACTERISTICS (concluded)</b>							
<b>Children in Census Families</b>							
1.	Total number of children at home.....	1,420	1,025	945	1,245	1,530	1,650
<b>by age</b>							
2.	Under 6 years of age.....	300	235	215	305	465	430
3.	6 - 14 years.....	610	380	390	440	610	655
4.	15 - 17 years.....	170	130	125	155	185	220
5.	18 - 24 years.....	275	210	185	255	220	310
6.	25 years and over.....	65	65	30	85	45	30
7.	Average number of children per census family(4) .	1.5	1.3	1.4	1.1	1.3	1.6
<b>Persons in Private Households</b>							
<b>by census family status and living arrangements</b>							
8.	Total number of persons.....	3,425	2,970	2,510	4,130	3,945	3,845
9.	Number of non-family persons.....	220	410	320	725	245	230
10.	Living with relatives (5).....	75	95	65	165	90	95
11.	Living with non-relatives only.....	65	85	60	160	40	80
12.	Living alone.....	75	230	195	400	115	55
13.	Number of family persons.....	3,205	2,565	2,190	3,405	3,700	3,615
14.	Average number of persons per census family.....	3.5	3.2	3.3	3.0	3.3	3.5
15.	Total number of persons 65 years and over.....	175	340	280	565	280	125
16.	Number of non-family persons 65 years and over.....	65	160	175	255	85	50
17.	Living with relatives (5).....	30	20	25	50	30	30
18.	Living with non-relatives only.....	5	5	-	20	5	10
19.	Living alone.....	30	130	145	185	50	15
20.	Number of family persons 65 years and over..	110	175	110	305	190	75
<b>ECONOMIC FAMILY CHARACTERISTICS</b>							
<b>Economic Families</b>							
21.	Total number of economic families in private households.....	925	815	660	1,170	1,130	1,025
<b>by size of family</b>							
22.	2 persons.....	220	300	195	525	340	220
23.	3 persons.....	205	170	135	250	270	230
24.	4 persons.....	330	225	235	250	370	390
25.	5 or more persons.....	165	120	100	140	155	190
<b>Persons in Private Households</b>							
26.	Total.....	3,430	2,970	2,515	4,125	3,945	3,840
27.	Number of unattached individuals.....	145	315	255	565	150	135
28.	Number of economic family persons.....	3,280	2,660	2,255	3,565	3,795	3,710
29.	Average number of persons per economic family...	3.6	3.3	3.4	3.0	3.3	3.6

See note(s), footnote(s) and abbreviation(s) on foldout at end of publication.

Tableau 1. (suite)

Certaines caractéristiques des secteurs de recensement, recensement de 1986 - données intégrales

Toronto 452.02	Toronto 452.03	Toronto 452.04	Toronto 455	Toronto 456.01	Toronto 456.02	Caractéristiques	N°
<b>CARACTÉRISTIQUES DE LA FAMILLE DE RECENSEMENT (fin)</b>							
<b>Enfants dans les familles de recensement</b>							
1,915	1,755	1,575	1,540	1,430	1,255	Nombre total d'enfants à la maison.....	1.
<b>selon l'âge</b>							
555	505	530	365	310	410	Moins de 6 ans.....	2.
705	780	695	525	535	495	6 - 14 ans.....	3.
210	195	160	220	175	130	15 - 17 ans.....	4.
345	235	160	340	330	180	18 - 24 ans.....	5.
100	50	35	100	80	40	25 ans et plus.....	6.
1.3	1.5	1.7	1.2	1.5	1.4	Nombre moyen d'enfants par famille de recensement (4).....	7.
<b>Personnes dans les ménages privés</b>							
<b>selon la situation des particuliers dans la famille de recensement et modalité de vie</b>							
5,060	4,265	3,550	4,295	3,545	3,145	Nombre total de personnes.....	8.
455	270	115	350	220	185	Nombre de personnes hors famille.....	9.
180	85	60	110	75	75	Vivant avec des personnes apparentées (5).....	10.
160	90	30	110	85	45	Vivant avec des personnes non apparentées seulement.....	11.
115	95	25	140	65	60	Vivant seules.....	12.
4,605	4,000	3,430	3,940	3,315	2,965	Nombre de personnes dans les familles.....	13.
3.2	3.4	3.6	3.2	3.4	3.3	Nombre moyen de personnes par famille de recensement.....	14.
215	135	85	335	235	120	Nombre total de personnes de 65 ans et plus... et plus.....	15.
70	45	30	125	55	40	Nombre de personnes hors famille de 65 ans et plus.....	16.
45	25	25	40	25	20	Vivant avec des personnes apparentées (5).....	17.
5	5	5	15	5	-	Vivant avec des personnes non apparentées seulement.....	18.
25	20	5	70	25	20	Vivant seules.....	19.
145	95	55	205	180	80	Nombre de personnes de 65 ans et plus dans les familles.....	20.
<b>CARACTÉRISTIQUES DE LA FAMILLE ÉCONOMIQUE</b>							
<b>Familles économiques</b>							
1,405	1,150	935	1,220	965	875	Nombre total de familles économiques dans les ménages privés.....	21.
<b>selon la taille de la famille</b>							
400	285	150	405	285	215	2 personnes.....	22.
355	230	185	280	190	215	3 personnes.....	23.
435	435	410	330	285	300	4 personnes.....	24.
225	205	185	200	210	140	5 personnes ou plus.....	25.
<b>Personnes dans les ménages privés</b>							
5,060	4,265	3,550	4,295	3,540	3,145	Total.....	26.
275	185	60	245	145	110	Nombre de personnes seules.....	27.
4,785	4,080	3,490	4,050	3,395	3,045	Nombre de personnes dans la famille économique.....	28.
3.4	3.5	3.7	3.3	3.5	3.5	Nombre moyen de personnes par famille économique.....	29.

Table 1. (continued)  
Selected Characteristics for Census Tracts, 1986 Census - 100% data

No.	Characteristics	Toronto 456.03	Toronto 460.01	Toronto 460.02	Toronto 461.01	Toronto 461.02	Toronto 470
<b>POPULATION/LAND AREA</b>							
1.	Population, 1981(1).....	2,740A	3,957A	3,593A	2,260A	5,388A	1,826A
2.	Population, 1986.....	3,375	4,332	3,604	2,299	5,716	1,945
3.	Population percentage change, 1981-1986.....	23.2%	9.5%	0.3%	1.7%	6.1%	6.5%
4.	Land area in square kilometres, 1986.....	39.87	25.16	111.51	16.63	178.24	33.80
5.	Population density per square kilometre, 1986...	84.7	172.2	32.3	138.2	32.1	57.5
<b>POPULATION CHARACTERISTICS</b>							
6.	Total population.....	3,375	4,335	3,605	2,295	5,720	1,945
<b>by sex and age</b>							
7.	Male, total.....	1,700	2,170	1,845	1,155	2,910	985
8.	0 - 4 years.....	140	160	100	80	195	85
9.	5 - 9 years.....	140	140	115	70	180	75
10.	10 - 14 years.....	140	185	140	90	205	75
11.	15 - 19 years.....	135	200	155	105	265	65
12.	20 - 24 years.....	90	190	185	100	250	65
13.	25 - 34 years.....	320	240	290	155	420	175
14.	35 - 44 years.....	310	365	220	180	465	155
15.	45 - 54 years.....	180	325	260	155	400	85
16.	55 - 64 years.....	140	235	210	130	310	85
17.	65 - 74 years.....	60	90	110	60	160	75
18.	75 years and over.....	35	45	65	45	60	40
19.	Female, total.....	1,675	2,160	1,760	1,145	2,805	955
20.	0 - 4 years.....	145	130	145	65	210	85
21.	5 - 9 years.....	150	135	100	65	175	65
22.	10 - 14 years.....	140	160	105	95	210	65
23.	15 - 19 years.....	125	180	145	85	235	65
24.	20 - 24 years.....	95	185	165	100	205	60
25.	25 - 34 years.....	335	310	275	145	465	180
26.	35 - 44 years.....	310	380	235	180	460	130
27.	45 - 54 years.....	145	295	245	155	355	90
28.	55 - 64 years.....	125	205	180	120	280	90
29.	65 - 74 years.....	80	105	90	80	140	80
30.	75 years and over.....	30	75	80	50	65	50
<b>by marital status</b>							
31.	Single (never married), total.....	1,425	1,805	1,520	930	2,335	695
32.	Single (never married), 15 years of age and over.....	565	890	820	465	1,160	250
33.	Married (includes separated).....	1,810	2,350	1,900	1,245	3,150	1,130
34.	Widowed.....	75	130	130	90	155	85
35.	Divorced.....	60	50	55	25	80	35
<b>by mother tongue</b>							
36.	Single responses.....	3,330	4,185	3,460	2,250	5,560	1,920
37.	English.....	3,005	3,420	2,765	1,970	4,790	1,755
38.	French.....	35	25	30	15	45	10
39.	Non-official languages.....	290	740	665	265	725	155
40.	Italian.....	35	400	160	140	210	5
41.	Chinese.....	5	-	15	-	10	-
42.	Portuguese.....	5	5	10	5	15	5
43.	German.....	95	145	165	50	195	45
44.	Greek.....	-	10	5	-	10	-
45.	Other languages.....	155	190	310	85	280	95
46.	Multiple responses.....	45	150	145	45	160	20
47.	English and French.....	10	20	25	5	25	-
48.	English and non-official language(s).....	35	125	115	40	125	20
49.	French and non-official language(s).....	-	-	-	-	5	-
50.	English, French and non-official language(s).....	-	5	5	5	10	-
51.	Non-official languages.....	-	-	5	-	-	-



Tableau 1. (suite)

Certaines caractéristiques des secteurs de recensement, recensement de 1986 - données intégrales

Toronto 471	Toronto 472	Toronto 473	Toronto 474	Toronto 475	Toronto 476	Caractéristiques	N°
						<b>POPULATION/SUPERFICIE</b>	
2,558A	2,743A	4,681A	2,489A	4,294A	1,643A	Population, 1981(1).....	1.
2,866	3,291	5,182	2,840	4,722	1,777	Population, 1986.....	2.
12.0%	20.0%	10.7%	14.1%	10.0%	8.2%	Taux de variation de la population, 1981-1986...	3.
166.34	7.44	9.07	31.82	12.44	32.47	Superficie en kilomètres carrés, 1986.....	4.
17.2	442.3	571.3	89.3	379.6	54.7	Densité de la population par kilomètre carré, 1986.....	5.
						<b>CARACTÉRISTIQUES DE LA POPULATION</b>	
2,870	3,290	5,185	2,840	4,720	1,780	Population totale.....	6.
						<b>selon le sexe et l'âge</b>	
1,495	1,685	2,585	1,450	2,305	885	Hommes, total.....	7.
85	180	250	115	185	70	0 - 4 ans.....	8.
95	145	185	105	165	50	5 - 9 ans.....	9.
125	125	195	125	150	60	10 - 14 ans.....	10.
130	140	190	115	165	50	15 - 19 ans.....	11.
105	120	205	85	145	40	20 - 24 ans.....	12.
215	350	500	250	355	160	25 - 34 ans.....	13.
210	255	395	225	310	120	35 - 44 ans.....	14.
200	140	220	130	220	100	45 - 54 ans.....	15.
185	125	195	145	250	95	55 - 64 ans.....	16.
115	70	160	115	255	90	65 - 74 ans.....	17.
35	40	90	45	105	55	75 ans et plus.....	18.
1,375	1,605	2,595	1,390	2,415	895	Femmes, total.....	19.
105	160	250	110	150	65	0 - 4 ans.....	20.
105	140	215	100	175	70	5 - 9 ans.....	21.
105	125	180	115	165	60	10 - 14 ans.....	22.
100	130	165	95	155	45	15 - 19 ans.....	23.
105	135	215	100	175	55	20 - 24 ans.....	24.
210	335	500	255	370	150	25 - 34 ans.....	25.
225	235	325	195	295	110	35 - 44 ans.....	26.
180	135	215	120	170	85	45 - 54 ans.....	27.
125	95	210	135	270	105	55 - 64 ans.....	28.
75	70	195	110	300	95	65 - 74 ans.....	29.
45	50	125	45	195	50	75 ans et plus.....	30.
1,155	1,395	2,030	1,110	1,840	610	<b>selon l'état matrimonial</b>	
535	515	750	440	855	235	Célibataires (jamais marié(e)s), total.....	31.
1,530	1,745	2,800	1,565	2,465	1,045	Célibataires (jamais marié(e)s), 15 ans et plus.....	32.
105	95	245	105	315	80	Marié(e)s (comprend séparé(e)s).....	33.
75	60	105	65	105	40	Veufs(ves).....	34.
						Divorcé(e)s.....	35.
2,805	3,225	5,125	2,790	4,630	1,735	<b>selon la langue maternelle</b>	
2,555	3,050	4,810	2,595	4,305	1,580	Réponses uniques.....	36.
25	30	45	20	35	15	Anglais.....	37.
220	145	265	175	290	140	Français.....	38.
20	10	20	15	5	5	Langues non officielles.....	39.
5	-	10	5	10	-	Italien.....	40.
5	-	5	5	5	-	Chinois.....	41.
110	45	75	45	85	30	Portugais.....	42.
5	-	15	10	15	5	Allemand.....	43.
70	90	150	95	165	100	Grec.....	44.
65	65	60	50	90	40	Autres langues.....	45.
10	20	15	20	15	10	Réponses multiples.....	46.
50	45	40	25	65	30	Anglais et français.....	47.
-	-	-	-	-	-	Anglais et langue(s) non officielle(s).....	48.
-	-	-	-	-	-	Français et langue(s) non officielle(s).....	49.
-	-	-	-	-	-	Anglais, français et langue(s) non officielle(s).....	50.
-	5	-	5	10	-	Langues non officielles.....	51.

Voir nota, renvoi(s) et abréviation(s) sur l'encart à la fin de la publication.

**Table 1. (continued)**  
**Selected Characteristics for Census Tracts, 1986 Census - 100% data**

No.	Characteristics	Toronto 456.03	Toronto 460.01	Toronto 460.02	Toronto 461.01	Toronto 461.02	Toronto 470
<b>DWELLING CHARACTERISTICS</b>							
1.	Total number of occupied private dwellings.....	980	1,300	1,105	740	1,795	680
by tenure							
2.	Owned.....	905	1,185	830	620	1,520	625
3.	Rented.....	75	115	275	120	275	50
4.	On reserve (2).....	-	-	-	-	-	-
by type of dwelling							
5.	Single-detached house.....	965	1,235	1,040	670	1,690	630
6.	Apartment, 5 or more storeys.....	-	-	-	-	-	-
7.	Movable dwelling.....	-	-	5	-	15	20
8.	All other types (3).....	15	65	60	70	95	25
<b>HOUSEHOLD CHARACTERISTICS</b>							
Private Households							
9.	Total number of private households.....	980	1,300	1,105	735	1,800	680
by size of household							
10.	1 person.....	55	115	105	85	180	80
11.	2 persons.....	265	310	365	220	530	255
12.	3 persons.....	210	260	210	135	360	115
13.	4 - 5 persons.....	405	540	350	250	635	205
14.	6 - 9 persons.....	45	70	70	40	100	20
15.	10 or more persons.....	-	-	5	-	-	-
by number of families							
16.	Non-family household.....	70	135	155	105	220	100
17.	1 census family.....	890	1,120	930	620	1,540	570
18.	2 or more census families.....	15	45	20	15	35	10
Persons in Private Households							
19.	Total.....	3,250	4,325	3,465	2,295	5,680	1,935
20.	Average number of persons per household.....	3.3	3.3	3.1	3.1	3.2	2.9
<b>CENSUS FAMILY CHARACTERISTICS</b>							
Census families							
21.	Total number of census families in private households.....	920	1,210	970	655	1,610	585
by size of family							
22.	2 persons.....	300	380	385	230	600	270
23.	3 persons.....	215	270	200	150	345	110
24.	4 persons.....	285	350	225	180	420	145
25.	5 or more persons.....	120	205	155	90	245	60
by family structure and presence of children							
26.	Number of husband-wife families.....	865	1,135	895	595	1,510	545
27.	With no children at home.....	265	345	335	205	535	240
28.	With children at home.....	600	790	560	395	975	300
29.	1 child at home.....	195	245	185	135	320	105
30.	2 children at home.....	285	345	215	170	410	145
31.	3 or more children at home.....	120	200	160	90	245	55
32.	Number of lone-parent families.....	60	75	80	55	100	40
33.	Male parent.....	15	15	20	15	40	15
34.	1 child at home.....	10	10	10	5	20	10
35.	2 children at home.....	5	5	5	-	10	5
36.	3 or more children at home.....	-	-	5	-	5	-
37.	Female parent.....	40	55	55	35	65	25
38.	1 child at home.....	25	30	40	25	40	15
39.	2 children at home.....	15	15	10	15	10	10
40.	3 or more children at home.....	-	10	-	-	10	-

See note(s), footnote(s) and abbreviation(s) on foldout at end of publication.

Tableau 1. (suite)

Certaines caractéristiques des secteurs de recensement, recensement de 1986 - données intégrales

Toronto 471	Toronto 472	Toronto 473	Toronto 474	Toronto 475	Toronto 476	Caractéristiques	N°
<b>CARACTÉRISTIQUES DU LOGEMENT</b>							
880	1,060	1,780	960	1,670	670	Nombre total de logements privés occupés.....	1.
selon le mode d'occupation							
750	940	1,500	795	1,265	555	Possédé.....	2.
130	120	285	155	405	75	Loué.....	3.
-	-	-	10	-	35	Dans une réserve(2).....	4.
selon le type de logement							
830	1,045	1,655	910	1,335	640	Maison individuelle non attenante.....	5.
-	-	-	-	-	-	Appartement, 5 étages ou plus.....	6.
5	-	-	-	-	5	Logement mobile.....	7.
40	15	125	50	325	30	Tous autres types(3).....	8.
<b>CARACTÉRISTIQUES DU MÉNAGE</b>							
Ménages privés							
880	1,060	1,780	960	1,670	665	Nombre total de ménages privés.....	9.
selon la taille du ménage							
90	125	285	135	335	110	1 personne.....	10.
270	300	575	320	600	270	2 personnes.....	11.
190	210	330	175	245	110	3 personnes.....	12.
285	370	520	285	435	165	4 - 5 personnes.....	13.
45	55	70	40	50	15	6 - 9 personnes.....	14.
-	-	-	5	5	-	10 personnes ou plus.....	15.
selon le nombre de familles							
115	165	345	165	395	125	Ménage non familial.....	16.
750	880	1,405	775	1,250	540	1 famille de recensement.....	17.
20	15	30	15	15	5	2 familles de recensement ou plus.....	18.
Personnes dans les ménages privés							
2,735	3,275	5,125	2,815	4,475	1,770	Total.....	19.
3.1	3.1	2.9	2.9	2.7	2.7	Nombre moyen de personnes par ménage.....	20.
<b>CARACTÉRISTIQUES DE LA FAMILLE DE RECENSEMENT</b>							
Familles de recensement							
785	905	1,470	810	1,285	545	Nombre total de familles de recensement dans les ménages privés.....	21.
selon la taille de la famille							
300	310	625	335	610	285	2 personnes.....	22.
195	215	320	175	235	110	3 personnes.....	23.
195	265	350	200	300	105	4 personnes.....	24.
95	115	175	100	135	45	5 personnes ou plus.....	25.
selon la structure de la famille et la présence d'enfants							
710	820	1,320	745	1,135	495	Nombre de familles époux-épouse.....	26.
260	260	535	300	540	255	Sans enfants à la maison.....	27.
455	560	785	445	600	240	Avec enfants à la maison.....	28.
170	190	280	155	185	95	1 enfant à la maison.....	29.
190	250	335	195	285	100	2 enfants à la maison.....	30.
95	115	175	95	130	45	3 enfants ou plus à la maison.....	31.
Nombre de familles monoparentales.....							32.
75	85	150	65	150	50	Parent de sexe masculin.....	33.
30	20	40	20	25	10	1 enfant à la maison.....	34.
20	10	20	10	15	10	2 enfants à la maison.....	35.
10	5	10	-	10	5	3 enfants ou plus à la maison.....	36.
5	-	5	5	-	-	Parent de sexe féminin.....	37.
40	65	115	50	125	35	1 enfant à la maison.....	38.
25	40	65	20	65	15	2 enfants à la maison.....	39.
15	20	30	15	45	15	3 enfants ou plus à la maison.....	40.
5	15	20	10	20	5		

Voir nota, renvoi(s) et abréviation(s) sur l'encart à la fin de la publication.

**Table 1. (continued)**  
**Selected Characteristics for Census Tracts, 1986 Census - 100% data**

No.	Characteristics	Toronto 456.03	Toronto 460.01	Toronto 460.02	Toronto 461.01	Toronto 461.02	Toronto 470
<b>CENSUS FAMILY CHARACTERISTICS (concluded)</b>							
<b>Children in Census Families</b>							
1.	Total number of children at home.....	1,235	1,700	1,275	860	2,110	635
by age							
2.	Under 6 years of age.....	330	355	275	170	475	205
3.	6 - 14 years.....	495	555	390	295	670	235
4.	15 - 17 years.....	155	235	155	110	280	80
5.	18 - 24 years.....	195	445	340	220	530	95
6.	25 years and over.....	60	110	105	60	155	20
7.	Average number of children per census family(4) .	1.3	1.4	1.3	1.3	1.3	1.1
<b>Persons in Private Households</b>							
by census family status and living arrangements							
8.	Total number of persons.....	3,255	4,320	3,465	2,295	5,685	1,935
9.	Number of non-family persons.....	230	280	325	190	450	175
10.	Living with relatives (5).....	100	100	110	60	145	50
11.	Living with non-relatives only.....	75	65	105	40	125	40
12.	Living alone.....	55	115	110	90	180	85
13.	Number of family persons.....	3,025	4,045	3,145	2,105	5,230	1,760
14.	Average number of persons per census family.....	3.3	3.4	3.2	3.2	3.2	3.0
15.	Total number of persons 65 years and over.....	175	315	290	230	425	245
16.	Number of non-family persons 65 years and over.....	55	110	95	75	135	70
17.	Living with relatives (5).....	25	45	50	15	50	15
18.	Living with non-relatives only.....	5	5	5	10	10	10
19.	Living alone.....	20	60	40	55	80	45
20.	Number of family persons 65 years and over..	120	205	200	155	290	180
<b>ECONOMIC FAMILY CHARACTERISTICS</b>							
<b>Economic Families</b>							
21.	Total number of economic families in private households.....	920	1,175	970	645	1,595	590
by size of family							
22.	2 persons.....	270	315	355	220	530	260
23.	3 persons.....	210	255	200	135	350	115
24.	4 persons.....	280	350	230	170	425	145
25.	5 or more persons.....	160	255	185	120	285	70
<b>Persons in Private Households</b>							
26.	Total.....	3,255	4,325	3,465	2,295	5,680	1,940
27.	Number of unattached individuals.....	130	180	215	125	305	120
28.	Number of economic family persons.....	3,120	4,140	3,250	2,165	5,380	1,815
29.	Average number of persons per economic family...	3.4	3.5	3.4	3.4	3.4	3.1

Tableau 1. (suite)

Certaines caractéristiques des secteurs de recensement, recensement de 1986 - données intégrales

Toronto 471	Toronto 472	Toronto 473	Toronto 474	Toronto 475	Toronto 476	Caractéristiques	N°
						<b>CARACTÉRISTIQUES DE LA FAMILLE DE RECENSEMENT (fin)</b>	
						<b>Enfants dans les familles de recensement</b>	
980	1,205	1,750	970	1,430	525	Nombre total d'enfants à la maison.....	1.
						<b>selon l'âge</b>	
220	370	565	270	400	150	Moins de 6 ans.....	2.
375	465	665	395	565	215	6 - 14 ans.....	3.
125	150	215	130	190	55	15 - 17 ans.....	4.
200	180	250	135	210	65	18 - 24 ans.....	5.
65	40	55	45	65	35	25 ans et plus.....	6.
1.2	1.3	1.2	1.2	1.1	1.0	Nombre moyen d'enfants par famille de recensement (4).....	7.
						<b>Personnes dans les ménages privés</b>	
						<b>selon la situation des particuliers dans la famille de recensement et modalité de vie</b>	
2,735	3,275	5,125	2,815	4,470	1,765	Nombre total de personnes.....	8.
260	350	585	285	615	205	Nombre de personnes hors famille.....	9.
90	105	165	80	150	60	Vivant avec des personnes apparentées (5).....	10.
85	115	135	70	135	35	Vivant avec des personnes non apparentées seulement.....	11.
85	125	285	135	335	110	Vivant seules.....	12.
2,475	2,930	4,540	2,530	3,850	1,565	Nombre de personnes dans les familles.....	13.
3.2	3.2	3.1	3.1	3.0	2.9	Nombre moyen de personnes par famille de recensement.....	14.
235	215	560	310	750	285	Nombre total de personnes de 65 ans et plus... et plus.....	15.
70	75	215	80	250	70	Nombre de personnes hors famille de 65 ans et plus.....	16.
30	25	55	20	50	20	Vivant avec des personnes apparentées (5).....	17.
5	-	20	5	15	5	Vivant avec des personnes non apparentées seulement.....	18.
40	50	145	55	185	50	Vivant seules.....	19.
165	135	345	225	500	215	Nombre de personnes de 65 ans et plus dans les familles.....	20.
						<b>CARACTÉRISTIQUES DE LA FAMILLE ÉCONOMIQUE</b>	
						<b>Familles économiques</b>	
775	910	1,470	810	1,300	550	Nombre total de familles économiques dans les ménages privés.....	21.
						<b>selon la taille de la famille</b>	
270	295	570	320	585	270	2 personnes.....	22.
185	210	325	180	245	110	3 personnes.....	23.
195	260	360	195	295	115	4 personnes.....	24.
125	140	215	125	165	55	5 personnes ou plus.....	25.
						<b>Personnes dans les ménages privés</b>	
2,735	3,275	5,125	2,815	4,470	1,765	Total.....	26.
170	240	420	210	470	145	Nombre de personnes seules.....	27.
2,565	3,035	4,705	2,610	4,000	1,620	Nombre de personnes dans la famille économique.....	28.
3.3	3.3	3.2	3.2	3.1	2.9	Nombre moyen de personnes par famille économique.....	29.

Table 1. (continued)  
Selected Characteristics for Census Tracts, 1986 Census - 100% data

No.	Characteristics	Toronto 480	Toronto 481	Toronto 482	Toronto 483	Toronto 484	Toronto 500.01
<b>POPULATION/LAND AREA</b>							
1.	Population, 1981(1).....	3,801A	3,675A	4,042A	5,421A	6,058A	3,854
2.	Population, 1986.....	4,435	4,520	4,153	5,567	6,443	3,804
3.	Population percentage change, 1981-1986.....	16.7%	23.0%	2.7%	2.7%	6.4%	-1.3%
4.	Land area in square kilometres, 1986.....	6.79	7.01	197.17	82.79	202.10	0.80
5.	Population density per square kilometre, 1986...	653.2	644.8	21.1	67.2	31.9	4 755.0
<b>POPULATION CHARACTERISTICS</b>							
6.	Total population.....	4,435	4,520	4,155	5,570	6,445	3,805
<b>by sex and age</b>							
7.	Male, total.....	2,240	2,280	2,135	2,805	3,230	1,895
8.	0 - 4 years.....	285	235	160	260	295	155
9.	5 - 9 years.....	205	245	160	225	255	100
10.	10 - 14 years.....	150	205	195	265	305	105
11.	15 - 19 years.....	145	160	225	260	270	115
12.	20 - 24 years.....	180	150	140	225	215	205
13.	25 - 34 years.....	495	450	310	405	480	495
14.	35 - 44 years.....	285	390	350	515	590	305
15.	45 - 54 years.....	185	170	255	285	290	190
16.	55 - 64 years.....	125	125	185	200	245	125
17.	65 - 74 years.....	95	105	110	95	160	75
18.	75 years and over.....	75	50	45	55	115	25
19.	Female, total.....	2,195	2,235	2,015	2,765	3,215	1,910
20.	0 - 4 years.....	220	205	155	210	275	155
21.	5 - 9 years.....	175	220	125	270	245	130
22.	10 - 14 years.....	145	205	170	280	270	110
23.	15 - 19 years.....	145	145	185	235	270	125
24.	20 - 24 years.....	215	185	145	160	200	250
25.	25 - 34 years.....	495	445	330	430	550	425
26.	35 - 44 years.....	270	365	350	535	555	285
27.	45 - 54 years.....	170	155	205	260	260	170
28.	55 - 64 years.....	135	130	175	195	220	130
29.	65 - 74 years.....	120	105	110	125	170	85
30.	75 years and over.....	90	85	65	70	205	50
<b>by marital status</b>							
31.	Single (never married), total.....	1,810	2,015	1,730	2,445	2,710	1,510
32.	Single (never married), 15 years of age and over.....	630	700	775	940	1,055	765
33.	Married (includes separated).....	2,410	2,310	2,230	2,890	3,335	2,015
34.	Widowed.....	150	145	135	155	300	130
35.	Divorced.....	65	50	50	75	100	150
<b>by mother tongue</b>							
36.	Single responses.....	4,240	4,310	4,055	5,480	6,320	3,625
37.	English.....	3,160	3,345	3,410	5,040	5,860	2,800
38.	French.....	45	40	55	35	50	80
39.	Non-official languages.....	1,030	930	595	410	405	740
40.	Italian.....	125	165	75	100	70	125
41.	Chinese.....	10	-	15	-	10	25
42.	Portuguese.....	480	465	55	15	5	105
43.	German.....	85	85	95	105	110	55
44.	Greek.....	5	20	5	-	5	10
45.	Other languages.....	335	195	345	185	210	425
46.	Multiple responses.....	195	210	95	90	125	180
47.	English and French.....	10	10	15	15	30	35
48.	English and non-official language(s).....	170	185	70	65	85	140
49.	French and non-official language(s).....	5	5	5	-	-	-
50.	English, French and non-official language(s).....	5	5	5	-	-	5
51.	Non-official languages.....	10	5	5	10	5	-

Tableau 1. (suite)

Certaines caractéristiques des secteurs de recensement, recensement de 1986 - données intégrales

Toronto 500.02	Toronto 501.01	Toronto 501.02	Toronto 502.01	Toronto 502.02	Toronto 503	Caractéristiques	N°
						<b>POPULATION/SUPERFICIE</b>	
4,683	5,207	4,927A	6,446	2,931	5,855	Population, 1981(1).....	1.
4,581	5,593	5,999	6,486	2,989	5,693	Population, 1986.....	2.
-2.2%	7.4%	21.8%	0.6%	2.0%	-2.8%	Taux de variation de la population, 1981-1986...	3.
2,90	8,86	3,72	1,14	0,65	1,68	Superficie en kilomètres carrés, 1986.....	4.
1 579,7	631,3	1 612,6	5 689,5	4 598,5	3 388,7	Densité de la population par kilomètre carré, 1986.....	5.
						<b>CARACTÉRISTIQUES DE LA POPULATION</b>	
4,580	5,595	5,995	6,485	2,990	5,695	Population totale.....	6.
						<b>selon le sexe et l'âge</b>	
2,335	2,780	3,070	3,240	1,415	2,845	Hommes, total.....	7.
160	210	230	295	115	215	0 - 4 ans.....	8.
145	170	215	315	80	195	5 - 9 ans.....	9.
135	205	245	305	90	230	10 - 14 ans.....	10.
170	255	285	290	120	240	15 - 19 ans.....	11.
240	295	310	305	120	315	20 - 24 ans.....	12.
450	485	480	635	250	535	25 - 34 ans.....	13.
355	435	485	545	190	400	35 - 44 ans.....	14.
280	330	435	315	160	315	45 - 54 ans.....	15.
225	230	255	160	150	290	55 - 64 ans.....	16.
130	125	85	55	65	75	65 - 74 ans.....	17.
45	60	35	15	75	35	75 ans et plus.....	18.
2,245	2,815	2,930	3,250	1,570	2,850	Femmes, total.....	19.
145	175	225	270	90	205	0 - 4 ans.....	20.
135	170	185	300	75	180	5 - 9 ans.....	21.
130	215	205	300	95	215	10 - 14 ans.....	22.
165	220	275	305	105	215	15 - 19 ans.....	23.
210	275	270	290	125	350	20 - 24 ans.....	24.
435	465	490	670	250	530	25 - 34 ans.....	25.
330	485	500	560	185	430	35 - 44 ans.....	26.
260	330	395	305	175	340	45 - 54 ans.....	27.
235	240	230	150	135	245	55 - 64 ans.....	28.
135	135	95	75	105	95	65 - 74 ans.....	29.
70	105	50	25	230	45	75 ans et plus.....	30.
						<b>selon l'état matrimonial</b>	
1,815	2,300	2,650	3,090	1,110	2,500	Célibataires (jamais marié(e)s), total.....	31.
970	1,160	1,345	1,305	560	1,250	Célibataires (jamais marié(e)s), 15 ans et plus.....	32.
2,415	2,930	3,110	3,180	1,510	2,975	Marié(e)s (comprend séparé(e)s).....	33.
200	215	135	105	305	125	Veufs (ves).....	34.
155	150	100	110	60	95	Divorcé(e)s.....	35.
						<b>selon la langue maternelle</b>	
4,320	5,440	5,870	6,250	2,890	5,505	Réponses uniques.....	36.
3,455	4,590	5,095	5,335	2,485	4,450	Anglais.....	37.
70	95	60	140	55	130	Français.....	38.
790	750	720	775	350	920	Langues non officielles.....	39.
110	50	55	95	45	180	Italien.....	40.
45	25	55	30	10	25	Chinois.....	41.
205	145	15	120	10	70	Portugais.....	42.
60	100	130	100	65	110	Allemand.....	43.
15	10	25	5	5	15	Grec.....	44.
360	420	435	425	220	520	Autres langues.....	45.
260	155	130	235	100	190	Réponses multiples.....	46.
55	40	25	40	20	30	Anglais et français.....	47.
185	105	90	185	70	150	Anglais et langue(s) non officielle(s).....	48.
5	5	5	-	-	-	Français et langue(s) non officielle(s).....	49.
5	5	-	5	-	5	Anglais, français et langue(s) non officielle(s).....	50.
						Langues non officielles.....	51.

**Table 1. (continued)**  
**Selected Characteristics for Census Tracts, 1986 Census - 100% data**

No.	Characteristics	Toronto 480	Toronto 481	Toronto 482	Toronto 483	Toronto 484	Toronto 500.01
<b>DWELLING CHARACTERISTICS</b>							
1.	Total number of occupied private dwellings.....	1,470	1,360	1,295	1,620	1,925	1,540
by tenure							
2.	Owned.....	940	1,065	1,110	1,465	1,625	435
3.	Rented.....	530	290	180	160	295	1,105
4.	On reserve (2).....	-	-	-	-	-	-
by type of dwelling							
5.	Single-detached house.....	760	970	1,230	1,395	1,730	340
6.	Apartment, 5 or more storeys.....	285	-	-	-	-	1,145
7.	Movable dwelling.....	-	-	15	-	10	-
8.	All other types (3).....	430	390	50	225	185	50
<b>HOUSEHOLD CHARACTERISTICS</b>							
<b>Private Households</b>							
9.	Total number of private households.....	1,470	1,360	1,295	1,620	1,925	1,540
by size of household							
10.	1 person.....	225	150	140	140	185	380
11.	2 persons.....	400	310	380	345	510	520
12.	3 persons.....	315	275	240	320	380	325
13.	4 - 5 persons.....	475	565	450	700	755	285
14.	6 - 9 persons.....	55	60	90	105	100	30
15.	10 or more persons.....	-	-	-	5	5	5
by number of families							
16.	Non-family household.....	255	190	175	165	225	465
17.	1 census family.....	1,185	1,150	1,090	1,400	1,680	1,060
18.	2 or more census families.....	25	20	25	50	20	10
<b>Persons in Private Households</b>							
19.	Total.....	4,400	4,425	4,130	5,550	6,220	3,795
20.	Average number of persons per household.....	3.0	3.3	3.2	3.4	3.2	2.5
<b>CENSUS FAMILY CHARACTERISTICS</b>							
<b>Census families</b>							
21.	Total number of census families in private households.....	1,240	1,190	1,145	1,505	1,720	1,090
by size of family							
22.	2 persons.....	425	345	400	420	540	530
23.	3 persons.....	320	275	250	355	385	305
24.	4 persons.....	330	370	290	480	520	190
25.	5 or more persons.....	165	205	200	260	270	70
by family structure and presence of children							
26.	Number of husband-wife families.....	1,135	1,100	1,070	1,395	1,580	905
27.	With no children at home.....	365	290	360	370	470	405
28.	With children at home.....	770	800	705	1,025	1,115	500
29.	1 child at home.....	290	240	225	310	345	250
30.	2 children at home.....	320	360	285	460	510	185
31.	3 or more children at home.....	155	205	200	250	255	65
32.	Number of lone-parent families.....	105	90	75	110	140	190
33.	Male parent.....	25	10	20	25	30	35
34.	1 child at home.....	15	5	15	10	10	25
35.	2 children at home.....	5	5	5	10	15	10
36.	3 or more children at home.....	-	-	5	-	10	-
37.	Female parent.....	85	80	60	85	105	145
38.	1 child at home.....	45	45	30	35	60	95
39.	2 children at home.....	25	30	20	35	30	45
40.	3 or more children at home.....	10	15	10	15	15	10



Tableau 1. (suite)

Certaines caractéristiques des secteurs de recensement, recensement de 1986 - données intégrales

Toronto 500.02	Toronto 501.01	Toronto 501.02	Toronto 502.01	Toronto 502.02	Toronto 503	Caractéristiques	N°
<b>CARACTÉRISTIQUES DU LOGEMENT</b>							
1,660	1,885	1,760	1,885	910	1,765	Nombre total de logements privés occupés.....	1.
selon le mode d'occupation							
960	1,335	1,390	1,235	670	1,080	Possédé.....	2.
695	545	365	650	245	695	Loué.....	3.
-	-	-	-	-	-	Dans une réserve (2).....	4.
selon le type de logement							
725	495	1,200	370	365	490	Maison individuelle non attenante.....	5.
705	605	5	135	130	580	Appartement, 5 étages ou plus.....	6.
-	-	-	-	-	-	Logement mobile.....	7.
230	780	555	1,380	420	700	Tous autres types (3).....	8.
<b>CARACTÉRISTIQUES DU MÉNAGE</b>							
Ménages privés							
1,655	1,885	1,755	1,885	910	1,770	Nombre total de ménages privés.....	9.
selon la taille du ménage							
290	275	110	140	130	215	1 personne.....	10.
550	590	445	410	240	435	2 personnes.....	11.
340	380	365	410	205	365	3 personnes.....	12.
420	565	730	795	310	650	4 - 5 personnes.....	13.
45	75	105	130	30	105	6 - 9 personnes.....	14.
-	-	-	-	-	5	10 personnes ou plus.....	15.
selon le nombre de familles							
395	355	160	220	150	265	Ménage non familial.....	16.
1,225	1,505	1,550	1,625	745	1,460	1 famille de recensement.....	17.
35	30	45	40	15	40	2 familles de recensement ou plus.....	18.
Personnes dans les ménages privés							
4,555	5,480	5,985	6,470	2,730	5,675	Total.....	19.
2.8	2.9	3.4	3.4	3.0	3.2	Nombre moyen de personnes par ménage.....	20.
<b>CARACTÉRISTIQUES DE LA FAMILLE DE RECENSEMENT</b>							
Familles de recensement							
1,295	1,565	1,640	1,700	775	1,545	Nombre total de familles de recensement dans les ménages privés.....	21.
selon la taille de la famille							
575	635	535	445	275	490	2 personnes.....	22.
320	355	380	425	195	355	3 personnes.....	23.
290	395	465	515	220	475	4 personnes.....	24.
105	180	260	315	80	230	5 personnes ou plus.....	25.
selon la structure de la famille et la présence d'enfants							
1,110	1,350	1,485	1,480	690	1,400	Nombre de familles époux-épouse.....	26.
440	505	450	345	230	405	Sans enfants à la maison.....	27.
670	845	1,035	1,145	455	1,000	Avec enfants à la maison.....	28.
285	290	335	355	165	310	1 enfant à la maison.....	29.
280	385	450	485	220	465	2 enfants à la maison.....	30.
105	175	255	300	75	225	3 enfants ou plus à la maison.....	31.
185	210	155	215	85	145	Nombre de familles monoparentales.....	32.
35	40	35	45	20	25	Parent de sexe masculin.....	33.
30	30	20	25	10	20	1 enfant à la maison.....	34.
-	5	10	15	15	5	2 enfants à la maison.....	35.
-	-	5	10	5	5	3 enfants ou plus à la maison.....	36.
150	170	120	175	65	120	Parent de sexe féminin.....	37.
105	95	65	80	35	70	1 enfant à la maison.....	38.
35	60	35	60	25	35	2 enfants à la maison.....	39.
15	10	15	30	5	15	3 enfants ou plus à la maison.....	40.

Voir nota, renvoi(s) et abréviation(s) sur l'encart à la fin de la publication.

**Table 1. (continued)**  
**Selected Characteristics for Census Tracts, 1986 Census - 100% data**

No.	Characteristics	Toronto 480	Toronto 481	Toronto 482	Toronto 483	Toronto 484	Toronto 500.01
<b>CENSUS FAMILY CHARACTERISTICS</b> (concluded)							
<b>Children in Census Families</b>							
1.	Total number of children at home.....	1,615	1,775	1,595	2,275	2,465	1,080
<b>by age</b>							
2.	Under 6 years of age.....	590	545	370	560	655	365
3.	6 - 14 years.....	580	755	580	920	975	365
4.	15 - 17 years.....	165	195	245	295	320	125
5.	18 - 24 years.....	220	215	315	415	430	150
6.	25 years and over.....	60	65	80	85	85	65
7.	Average number of children per census family(4) .	1.3	1.5	1.4	1.5	1.4	1.0
<b>Persons in Private Households</b>							
<b>by census family status and living arrangements</b>							
8.	Total number of persons.....	4,400	4,425	4,130	5,550	6,220	3,795
9.	Number of non-family persons.....	415	360	325	370	455	725
10.	Living with relatives (5).....	115	115	105	145	150	180
11.	Living with non-relatives only.....	75	95	80	90	120	165
12.	Living alone.....	220	150	140	135	185	380
13.	Number of family persons.....	3,990	4,065	3,805	5,180	5,765	3,070
14.	Average number of persons per census family.....	3.2	3.4	3.3	3.4	3.4	2.8
15.	Total number of persons 65 years and over.....	380	275	320	345	450	235
16.	Number of non-family persons 65 years and over.....	130	95	95	120	150	90
17.	Living with relatives (5).....	30	35	25	45	45	30
18.	Living with non-relatives only.....	5	5	5	10	10	5
19.	Living alone.....	95	50	65	70	100	55
20.	Number of family persons 65 years and over..	250	185	230	225	305	145
<b>ECONOMIC FAMILY CHARACTERISTICS</b>							
<b>Economic Families</b>							
21.	Total number of economic families in private households.....	1,230	1,185	1,135	1,475	1,720	1,110
<b>by size of family</b>							
22.	2 persons.....	390	310	370	360	510	500
23.	3 persons.....	315	265	235	325	375	310
24.	4 persons.....	325	375	300	475	520	205
25.	5 or more persons.....	200	235	230	320	315	90
<b>Persons in Private Households</b>							
26.	Total.....	4,405	4,420	4,130	5,550	6,220	3,795
27.	Number of unattached individuals.....	300	245	225	225	300	545
28.	Number of economic family persons.....	4,105	4,180	3,910	5,325	5,915	3,250
29.	Average number of persons per economic family...	3.3	3.5	3.4	3.6	3.4	2.9

Tableau 1. (suite)

Certaines caractéristiques des secteurs de recensement, recensement de 1986 - données intégrales

Toronto 500.02	Toronto 501.01	Toronto 501.02	Toronto 502.01	Toronto 502.02	Toronto 503	Caractéristiques	N°
<b>CARACTÉRISTIQUES DE LA FAMILLE DE RECENSEMENT (fin)</b>							
<b>Enfants dans les familles de recensement</b>							
1,430	1,955	2,325	2,720	990	2,210	Nombre total d'enfants à la maison.....	1.
<b>selon l'âge</b>							
345	435	535	650	230	480	Moins de 6 ans.....	2.
480	680	750	1,110	305	745	6 - 14 ans.....	3.
165	265	325	335	125	270	15 - 17 ans.....	4.
330	465	605	520	245	575	18 - 24 ans.....	5.
110	105	115	105	80	140	25 ans et plus.....	6.
1.1	1.2	1.4	1.6	1.3	1.4	Nombre moyen d'enfants par famille de recensement (4).....	7.
<b>Personnes dans les ménages privés</b>							
<b>selon la situation des particuliers dans la famille de recensement et modalité de vie</b>							
4,555	5,480	5,985	6,470	2,730	5,670	Nombre total de personnes.....	8.
720	615	520	560	285	515	Nombre de personnes hors famille.....	9.
230	160	175	230	80	180	Vivant avec des personnes apparentées (5).....	10.
<b>Vivant avec des personnes non apparentées</b>							
200	175	240	190	75	115	seulement.....	11.
290	275	105	140	130	210	Vivant seules.....	12.
3,835	4,865	5,460	5,905	2,450	5,160	Nombre de personnes dans les familles.....	13.
3.0	3.1	3.3	3.5	3.2	3.3	Nombre moyen de personnes par famille de recensement.....	14.
375	345	265	170	225	240	Nombre total de personnes de 65 ans et plus... et plus.....	15.
130	85	85	60	105	80	Nombre de personnes hors famille de 65 ans et plus.....	16.
45	40	50	40	10	50	Vivant avec des personnes apparentées (5).....	17.
<b>Vivant avec des personnes non apparentées</b>							
10	-	-	5	5	5	seulement.....	18.
75	45	35	15	90	25	Vivant seules.....	19.
240	260	180	110	125	160	Nombre de personnes de 65 ans et plus dans les familles.....	20.
<b>CARACTÉRISTIQUES DE LA FAMILLE ÉCONOMIQUE</b>							
<b>Familles économiques</b>							
1,310	1,555	1,615	1,700	770	1,525	Nombre total de familles économiques dans les ménages privés.....	21.
<b>selon la taille de la famille</b>							
535	580	470	400	245	425	2 personnes.....	22.
320	355	360	420	200	345	3 personnes.....	23.
290	395	455	505	225	445	4 personnes.....	24.
155	225	330	375	105	310	5 personnes ou plus.....	25.
<b>Personnes dans les ménages privés</b>							
4,555	5,480	5,980	6,470	2,730	5,675	Total.....	26.
490	455	350	330	210	335	Nombre de personnes seules.....	27.
4,065	5,025	5,630	6,140	2,525	5,345	Nombre de personnes dans la famille économique.....	28.
3.1	3.2	3.5	3.6	3.3	3.5	Nombre moyen de personnes par famille économique.....	29.

**Table 1. (continued)**  
**Selected Characteristics for Census Tracts, 1986 Census - 100% data**

No.	Characteristics	Toronto 504	Toronto 505.01	Toronto 505.02	Toronto 506	Toronto 507	Toronto 508
<b>POPULATION/LAND AREA</b>							
1.	Population, 1981(1).....	4,093	4,643	4,379	2,529	4,072	3,524
2.	Population, 1986.....	3,859	4,870	4,287	2,593	3,905	3,384
3.	Population percentage change, 1981-1986.....	-5.7%	4.9%	-2.1%	2.5%	-4.1%	-4.0%
4.	Land area in square kilometres, 1986.....	1.35	2.59	3.75	1.86	1.95	1.24
5.	Population density per square kilometre, 1986...	2 858.5	1 880.3	1 143.2	1 394.1	2 002.6	2 729.0
<b>POPULATION CHARACTERISTICS</b>							
6.	Total population.....	3,860	4,870	4,290	2,590	3,905	3,385
<b>by sex and age</b>							
7.	Male, total.....	1,990	2,435	2,140	1,335	1,900	1,700
8.	0 - 4 years.....	135	135	110	75	120	115
9.	5 - 9 years.....	125	180	130	95	90	110
10.	10 - 14 years.....	155	210	160	85	130	90
11.	15 - 19 years.....	195	275	210	120	130	150
12.	20 - 24 years.....	200	240	205	110	195	160
13.	25 - 34 years.....	280	195	210	145	270	290
14.	35 - 44 years.....	285	400	335	210	280	230
15.	45 - 54 years.....	240	380	330	195	240	220
16.	55 - 64 years.....	255	260	280	155	255	185
17.	65 - 74 years.....	95	125	120	90	145	115
18.	75 years and over.....	20	25	45	50	50	25
19.	Female, total.....	1,875	2,435	2,150	1,255	2,000	1,685
20.	0 - 4 years.....	95	130	110	75	115	105
21.	5 - 9 years.....	110	180	130	75	100	100
22.	10 - 14 years.....	130	200	160	85	125	105
23.	15 - 19 years.....	180	270	210	105	160	145
24.	20 - 24 years.....	160	200	170	70	160	165
25.	25 - 34 years.....	290	235	215	140	270	265
26.	35 - 44 years.....	300	470	370	245	320	230
27.	45 - 54 years.....	260	345	330	170	255	225
28.	55 - 64 years.....	225	245	265	150	260	185
29.	65 - 74 years.....	85	100	120	110	170	120
30.	75 years and over.....	35	70	70	45	75	40
<b>by marital status</b>							
31.	Single (never married), total.....	1,615	2,160	1,765	1,005	1,480	1,405
32.	Single (never married), 15 years of age and over.....	860	1,125	960	515	805	770
33.	Married (includes separated).....	2,095	2,540	2,340	1,465	2,180	1,800
34.	Widowed.....	95	140	125	85	170	130
35.	Divorced.....	50	35	50	40	75	55
<b>by mother tongue</b>							
36.	Single responses.....	3,745	4,760	4,170	2,540	3,790	3,175
37.	English.....	3,300	4,130	3,555	2,205	3,110	2,300
38.	French.....	40	65	50	25	50	45
39.	Non-official languages.....	405	565	560	310	635	825
40.	Italian.....	70	75	70	50	225	275
41.	Chinese.....	10	55	15	30	25	5
42.	Portuguese.....	10	30	10	10	30	220
43.	German.....	65	70	115	60	60	50
44.	Greek.....	5	10	10	5	5	5
45.	Other languages.....	235	330	340	155	285	275
46.	Multiple responses.....	110	105	115	50	120	210
47.	English and French.....	20	20	10	10	25	20
48.	English and non-official language(s).....	85	80	100	40	85	175
49.	French and non-official language(s).....	-	-	-	-	5	5
50.	English, French and non-official language(s).....	-	5	5	5	5	10
51.	Non-official languages.....	-	-	-	-	-	-

Tableau 1. (suite)

Certaines caractéristiques des secteurs de recensement, recensement de 1986 - données intégrales

Toronto 509.01	Toronto 509.02	Toronto 510	Toronto 511.01	Toronto 511.02	Toronto 512	Caractéristiques	N°
						<b>POPULATION/SUPERFICIE</b>	
4,028	3,256	6,169	4,275	5,801	5,287	Population, 1981(1).....	1.
3,897	3,135	6,130	5,031	5,641	5,282	Population, 1986.....	2.
-3.3%	-3.7%	-0.6%	17.7%	-2.8%	-0.1%	Taux de variation de la population, 1981-1986...	3.
1,97	2,90	6,22	0,49	1,37	1,94	Superficie en kilomètres carrés, 1986.....	4.
1 978,2	1 081,0	985,5	10 267,3	4 117,5	2 722,7	Densité de la population par kilomètre carré, 1986.....	5.
						<b>CARACTÉRISTIQUES DE LA POPULATION</b>	
						<b>selon le sexe et l'âge</b>	
3,895	3,135	6,130	5,030	5,645	5,280	Population totale.....	6.
						<b>Hommes, total.....</b>	<b>7.</b>
2,010	1,565	3,085	2,450	2,855	2,650	0 - 4 ans.....	8.
130	85	175	180	220	160	5 - 9 ans.....	9.
115	75	185	140	235	120	10 - 14 ans.....	10.
130	85	220	90	220	160	15 - 19 ans.....	11.
185	110	265	105	250	200	20 - 24 ans.....	12.
220	125	290	280	290	365	25 - 34 ans.....	13.
310	210	425	805	530	525	35 - 44 ans.....	14.
260	205	400	425	400	330	45 - 54 ans.....	15.
250	180	390	190	375	330	55 - 64 ans.....	16.
260	245	460	125	220	275	65 - 74 ans.....	17.
120	190	230	85	75	140	75 ans et plus.....	18.
35	55	50	30	40	45		
1,885	1,570	3,045	2,585	2,785	2,630	Femmes, total.....	19.
100	75	180	165	195	180	0 - 4 ans.....	20.
110	50	150	120	200	110	5 - 9 ans.....	21.
125	80	180	95	230	130	10 - 14 ans.....	22.
155	110	260	120	255	210	15 - 19 ans.....	23.
170	110	235	390	280	360	20 - 24 ans.....	24.
300	205	430	800	530	470	25 - 34 ans.....	25.
240	220	435	340	440	310	35 - 44 ans.....	26.
260	190	410	210	310	345	45 - 54 ans.....	27.
255	270	460	165	200	280	55 - 64 ans.....	28.
120	185	205	110	100	135	65 - 74 ans.....	29.
50	70	105	60	45	110	75 ans et plus.....	30.
						<b>selon l'état matrimonial</b>	
1,570	1,075	2,440	1,935	2,535	2,215	Célibataires (jamais marié(e)s), total.....	31.
855	625	1,345	1,145	1,230	1,365	Célibataires (jamais marié(e)s), 15 ans et plus.....	32.
2,120	1,825	3,415	2,675	2,875	2,705	Marié(e)s (comprend séparé(e)s).....	33.
160	170	225	160	130	205	Veufs (ves).....	34.
50	65	55	260	100	160	Divorcé(e)s.....	35.
						<b>selon la langue maternelle</b>	
3,685	3,025	5,810	4,715	5,320	4,855	Réponses uniques.....	36.
2,540	2,415	4,235	3,725	3,920	3,185	Anglais.....	37.
45	45	40	100	90	75	Français.....	38.
1,095	570	1,535	885	1,315	1,595	Langues non officielles.....	39.
245	100	410	45	310	370	Italien.....	40.
10	15	15	40	25	60	Chinois.....	41.
355	50	350	65	240	165	Portugais.....	42.
55	65	130	55	95	95	Allemand.....	43.
20	-	40	5	40	20	Grec.....	44.
410	330	595	675	600	890	Autres langues.....	45.
215	110	315	320	320	430	Réponses multiples.....	46.
25	15	10	35	35	30	Anglais et français.....	47.
175	95	280	270	250	375	Anglais et langue(s) non officielle(s).....	48.
-	-	5	5	-	5	Français et langue(s) non officielle(s).....	49.
10	-	10	5	20	10	Anglais, français et langue(s) non officielle(s).....	50.
5	-	10	-	10	5	Langues non officielles.....	51.

**Table 1. (continued)**  
**Selected Characteristics for Census Tracts, 1986 Census - 100% data**

No.	Characteristics	Toronto 504	Toronto 505.01	Toronto 505.02	Toronto 506	Toronto 507	Toronto 508
<b>DWELLING CHARACTERISTICS</b>							
1.	Total number of occupied private dwellings.....	1,175	1,350	1,315	830	1,320	1,010
by tenure							
2.	Owned.....	935	1,305	1,265	785	1,220	935
3.	Rented.....	235	45	50	45	100	75
4.	On reserve(2).....	-	-	-	-	-	-
by type of dwelling							
5.	Single-detached house.....	955	1,330	1,300	820	1,160	840
6.	Apartment, 5 or more storeys.....	-	5	-	-	5	5
7.	Movable dwelling.....	-	-	-	-	-	-
8.	All other types(3).....	215	10	10	15	155	165
<b>HOUSEHOLD CHARACTERISTICS</b>							
Private Households							
9.	Total number of private households.....	1,170	1,350	1,310	835	1,315	1,005
by size of household							
10.	1 person.....	50	40	100	75	135	65
11.	2 persons.....	335	315	355	255	440	250
12.	3 persons.....	260	250	275	160	295	230
13.	4 - 5 persons.....	465	655	520	315	405	405
14.	6 - 9 persons.....	55	85	65	30	45	55
15.	10 or more persons.....	-	-	-	-	-	-
by number of families							
16.	Non-family household.....	85	60	120	90	165	105
17.	1 census family.....	1,065	1,260	1,175	730	1,135	870
18.	2 or more census families.....	20	25	20	10	20	30
Persons in Private Households							
19.	Total.....	3,850	4,835	4,280	2,590	3,895	3,375
20.	Average number of persons per household.....	3.3	3.6	3.3	3.1	3.0	3.4
<b>CENSUS FAMILY CHARACTERISTICS</b>							
Census families							
21.	Total number of census families in private households.....	1,110	1,315	1,215	760	1,170	935
by size of family							
22.	2 persons.....	365	370	390	285	480	305
23.	3 persons.....	270	245	265	160	290	210
24.	4 persons.....	335	420	350	215	285	280
25.	5 or more persons.....	140	275	195	100	115	140
by family structure and presence of children							
26.	Number of husband-wife families.....	1,010	1,235	1,140	700	1,055	860
27.	With no children at home.....	300	335	355	260	410	265
28.	With children at home.....	710	900	790	445	645	600
29.	1 child at home.....	250	215	250	135	255	190
30.	2 children at home.....	320	410	345	215	270	270
31.	3 or more children at home.....	140	270	195	95	115	135
32.	Number of lone-parent families.....	100	80	70	50	115	75
33.	Male parent.....	20	20	15	20	25	20
34.	1 child at home.....	20	5	10	5	15	10
35.	2 children at home.....	-	10	10	5	5	5
36.	3 or more children at home.....	5	5	-	-	-	5
37.	Female parent.....	85	60	55	40	90	55
38.	1 child at home.....	50	30	35	20	50	30
39.	2 children at home.....	20	15	10	10	25	15
40.	3 or more children at home.....	15	15	5	5	10	10

See note(s), footnote(s) and abbreviation(s) on foldout at end of publication.

Tableau 1. (suite)

Certains caractéristiques des secteurs de recensement, recensement de 1986 - données intégrales

Toronto 509.01	Toronto 509.02	Toronto 510	Toronto 511.01	Toronto 511.02	Toronto 512	Caractéristiques	N°
<b>CARACTÉRISTIQUES DU LOGEMENT</b>							
1,195	1,150	1,890	2,370	1,750	1,950	Nombre total de logements privés occupés.....	1.
selon le mode d'occupation							
1,090	1,025	1,820	160	985	780	Possédé.....	2.
105	130	70	2,215	765	1,170	Loué.....	3.
-	-	-	-	-	-	Dans une réserve (2).....	4.
selon le type de logement							
1,055	840	1,725	40	645	785	Maison individuelle non attenante.....	5.
-	245	-	2,130	620	740	Appartement, 5 étages ou plus.....	6.
-	-	-	-	-	-	Logement mobile.....	7.
135	65	165	195	480	425	Tous autres types (3).....	8.
<b>CARACTÉRISTIQUES DU MÉNAGE</b>							
Ménages privés							
1,195	1,150	1,895	2,370	1,750	1,950	Nombre total de ménages privés.....	9.
selon la taille du ménage							
110	175	135	845	205	480	1 personne.....	10.
320	455	580	880	415	530	2 personnes.....	11.
240	200	390	315	355	360	3 personnes.....	12.
440	285	690	305	685	500	4 - 5 personnes.....	13.
80	30	100	30	90	80	6 - 9 personnes.....	14.
-	-	-	-	-	-	10 personnes ou plus.....	15.
selon le nombre de familles							
145	215	175	1,005	265	575	Ménage non familial.....	16.
1,000	915	1,660	1,350	1,445	1,330	1 famille de recensement.....	17.
55	15	55	20	40	45	2 familles de recensement ou plus.....	18.
Personnes dans les ménages privés							
3,890	3,125	6,075	5,020	5,630	5,270	Total.....	19.
3.3	2.7	3.2	2.1	3.2	2.7	Nombre moyen de personnes par ménage.....	20.
<b>CARACTÉRISTIQUES DE LA FAMILLE DE RECENSEMENT</b>							
Familles de recensement							
1,100	955	1,770	1,385	1,525	1,425	Nombre total de familles de recensement dans les ménages privés.....	21.
selon la taille de la famille							
395	470	665	810	470	575	2 personnes.....	22.
265	210	410	300	365	360	3 personnes.....	23.
300	190	455	205	480	350	4 personnes.....	24.
135	90	240	70	215	140	5 personnes ou plus.....	25.
selon la structure de la famille et la présence d'enfants							
Nombre de familles époux-épouse.....							
1,010	870	1,650	1,165	1,350	1,255	Sans enfants à la maison.....	26.
340	420	595	665	370	475	Avec enfants à la maison.....	27.
670	450	1,055	495	980	780	1 enfant à la maison.....	28.
240	175	370	240	310	300	2 enfants à la maison.....	29.
295	185	445	190	465	340	3 enfants ou plus à la maison.....	30.
135	85	240	65	210	135	Nombre de familles monoparentales.....	31.
Parent de sexe masculin.....							
90	80	120	220	180	175	1 enfant à la maison.....	32.
25	25	25	35	35	30	2 enfants à la maison.....	33.
15	15	20	25	20	20	3 enfants ou plus à la maison.....	34.
5	10	5	10	15	10	Parent de sexe féminin.....	35.
-	-	5	5	5	-	1 enfant à la maison.....	36.
65	60	95	185	140	140	2 enfants à la maison.....	37.
40	30	55	120	80	80	3 enfants ou plus à la maison.....	38.
20	20	35	50	45	45		39.
5	5	5	10	15	10		40.

Voir nota, renvoi(s) et abréviation(s) sur l'encart à la fin de la publication.

Table 1. (continued)  
Selected Characteristics for Census Tracts, 1986 Census - 100% data

No.	Characteristics	Toronto 504	Toronto 505.01	Toronto 505.02	Toronto 506	Toronto 507	Toronto 508
<b>CENSUS FAMILY CHARACTERISTICS (concluded)</b>							
<b>Children in Census Families</b>							
1.	Total number of children at home.....	1,505	2,080	1,685	945	1,350	1,290
<b>by age</b>							
2.	Under 6 years of age.....	280	330	260	175	260	270
3.	6 - 14 years.....	465	700	535	310	400	360
4.	15 - 17 years.....	205	330	235	130	170	155
5.	18 - 24 years.....	435	610	515	240	380	380
6.	25 years and over.....	120	110	135	85	140	125
7.	Average number of children per census family(4).....	1.4	1.6	1.4	1.2	1.2	1.4
<b>Persons in Private Households</b>							
<b>by census family status and living arrangements</b>							
8.	Total number of persons.....	3,850	4,835	4,280	2,590	3,895	3,375
9.	Number of non-family persons.....	220	205	240	185	320	295
10.	Living with relatives (5).....	95	110	90	70	120	150
11.	Living with non-relatives only.....	70	55	50	40	65	75
12.	Living alone.....	55	45	100	70	140	70
13.	Number of family persons.....	3,630	4,625	4,040	2,405	3,575	3,080
14.	Average number of persons per census family.....	3.3	3.5	3.3	3.2	3.1	3.3
15.	Total number of persons 65 years and over.....	240	285	360	290	440	300
16.	Number of non-family persons 65 years and over.....	60	70	100	70	115	90
17.	Living with relatives (5).....	35	50	40	25	45	50
18.	Living with non-relatives only.....	5	5	5	5	5	-
19.	Living alone.....	25	15	55	40	70	40
20.	Number of family persons 65 years and over.....	175	215	260	225	320	210
<b>ECONOMIC FAMILY CHARACTERISTICS</b>							
<b>Economic Families</b>							
21.	Total number of economic families in private households.....	1,110	1,295	1,205	750	1,165	925
<b>by size of family</b>							
22.	2 persons.....	340	310	355	255	440	255
23.	3 persons.....	265	255	275	165	295	215
24.	4 persons.....	330	420	355	220	280	275
25.	5 or more persons.....	180	310	225	110	155	180
<b>Persons in Private Households</b>							
26.	Total.....	3,855	4,830	4,280	2,590	3,900	3,375
27.	Number of unattached individuals.....	125	100	150	115	205	145
28.	Number of economic family persons.....	3,725	4,735	4,130	2,475	3,695	3,230
29.	Average number of persons per economic family.....	3.4	3.7	3.4	3.3	3.2	3.5



Tableau 1. (suite)

Certains caractéristiques des secteurs de recensement, recensement de 1986 - données intégrales

Toronto 509.01	Toronto 509.02	Toronto 510	Toronto 511.01	Toronto 511.02	Toronto 512	Caractéristiques	N°
						<b>CARACTÉRISTIQUES DE LA FAMILLE DE RECENSEMENT (fin)</b>	
						<b>Enfants dans les familles de recensement</b>	
1,405	965	2,235	1,160	2,190	1,685	Nombre total d'enfants à la maison.....	1.
						<b>selon l'âge</b>	
275	180	420	400	490	385	Moins de 6 ans.....	2.
430	260	650	380	785	450	6 - 14 ans.....	3.
190	130	290	115	290	210	15 - 17 ans.....	4.
385	285	625	200	500	490	18 - 24 ans.....	5.
135	110	250	65	130	155	25 ans et plus.....	6.
1.3	1.0	1.3	0.8	1.4	1.2	Nombre moyen d'enfants par famille de recensement(4).....	7.
						<b>Personnes dans les ménages privés</b>	
						<b>selon la situation des particuliers dans la famille de recensement et modalité de vie</b>	
3,890	3,125	6,075	5,025	5,630	5,270	Nombre total de personnes.....	8.
370	345	425	1,315	565	905	Nombre de personnes hors famille.....	9.
165	100	190	190	205	240	Vivant avec des personnes apparentées(5).....	10.
95	65	100	280	155	185	Vivant avec des personnes non apparentées seulement.....	11.
110	175	135	845	210	480	Vivant seules.....	12.
3,520	2,785	5,650	3,710	5,065	4,365	Nombre de personnes dans les familles.....	13.
3.2	2.9	3.2	2.7	3.3	3.1	Nombre moyen de personnes par famille de recensement.....	14.
320	510	590	285	260	430	Nombre total de personnes de 65 ans et plus... et plus.....	15.
95	130	155	120	85	175	Nombre de personnes hors famille de 65 ans et plus.....	16.
50	40	85	20	55	70	Vivant avec des personnes apparentées(5).....	17.
5	5	5	10	-	10	Vivant avec des personnes non apparentées seulement.....	18.
45	80	65	85	20	95	Vivant seules.....	19.
225	385	440	170	180	260	Nombre de personnes de 65 ans et plus dans les familles.....	20.
						<b>CARACTÉRISTIQUES DE LA FAMILLE ÉCONOMIQUE</b>	
						<b>Familles économiques</b>	
1,070	955	1,740	1,415	1,505	1,415	Nombre total de familles économiques dans les ménages privés.....	21.
						<b>selon la taille de la famille</b>	
330	440	580	800	410	510	2 personnes.....	22.
240	205	395	295	345	350	3 personnes.....	23.
300	180	460	215	470	360	4 personnes.....	24.
200	120	310	100	280	200	5 personnes ou plus.....	25.
						<b>Personnes dans les ménages privés</b>	
3,890	3,130	6,075	5,020	5,630	5,265	Total.....	26.
205	245	235	1,125	365	665	Nombre de personnes seules.....	27.
3,685	2,890	5,845	3,895	5,270	4,605	Nombre de personnes dans la famille économique.....	28.
3.4	3.0	3.4	2.8	3.5	3.3	Nombre moyen de personnes par famille économique.....	29.

Table 1. (continued)  
Selected Characteristics for Census Tracts, 1986 Census - 100% data

No.	Characteristics	Toronto 513.01	Toronto 513.02	Toronto 513.03	Toronto 513.04	Toronto 514	Toronto 515.01
<b>POPULATION/LAND AREA</b>							
1.	Population, 1981(1).....	4,670A	5,513	3,294	4,191A	6,141	5,368A
2.	Population, 1986.....	6,001	6,028	3,265	4,286	6,779	5,218
3.	Population percentage change, 1981-1986.....	28.5%	9.3%	-0.9%	2.3%	10.4%	-2.8%
4.	Land area in square kilometres, 1986.....	3.49	1.14	0.96	1.35	5.18	2.65
5.	Population density per square kilometre, 1986...	1 719.5	5 287.7	3 401.0	3 174.8	1 308.7	1 969.1
<b>POPULATION CHARACTERISTICS</b>							
6.	Total population.....	6,000	6,030	3,265	4,285	6,775	5,220
<b>by sex and age</b>							
7.	Male, total.....	3,000	2,950	1,465	2,135	3,305	2,610
8.	0 - 4 years.....	200	205	120	165	245	170
9.	5 - 9 years.....	265	215	90	185	245	200
10.	10 - 14 years.....	310	220	70	235	295	255
11.	15 - 19 years.....	310	230	90	235	310	305
12.	20 - 24 years.....	240	335	160	170	390	255
13.	25 - 34 years.....	370	535	265	220	440	290
14.	35 - 44 years.....	545	490	220	410	550	435
15.	45 - 54 years.....	425	335	135	305	445	425
16.	55 - 64 years.....	230	225	120	155	275	205
17.	65 - 74 years.....	60	100	105	45	95	50
18.	75 years and over.....	40	50	95	25	20	10
19.	Female, total.....	3,005	3,080	1,795	2,150	3,470	2,605
20.	0 - 4 years.....	210	200	105	135	215	155
21.	5 - 9 years.....	225	180	90	210	270	195
22.	10 - 14 years.....	290	250	85	245	280	265
23.	15 - 19 years.....	295	235	95	215	340	290
24.	20 - 24 years.....	230	370	165	150	385	215
25.	25 - 34 years.....	455	575	270	305	490	320
26.	35 - 44 years.....	620	475	230	435	630	500
27.	45 - 54 years.....	350	320	130	240	415	400
28.	55 - 64 years.....	200	205	150	120	255	185
29.	65 - 74 years.....	85	155	155	70	85	50
30.	75 years and over.....	50	115	320	35	110	35
<b>by marital status</b>							
31.	Single (never married), total.....	2,755	2,615	1,180	2,010	3,160	2,410
32.	Single (never married), 15 years of age and over.....	1,250	1,345	620	845	1,605	1,175
33.	Married (includes separated).....	3,050	3,030	1,525	2,130	3,305	2,625
34.	Widowed.....	125	240	455	110	185	90
35.	Divorced.....	65	145	105	30	130	90
<b>by mother tongue</b>							
36.	Single responses.....	5,685	5,625	3,105	3,845	6,495	5,070
37.	English.....	4,095	3,655	2,505	1,995	5,215	4,420
38.	French.....	80	75	35	45	135	80
39.	Non-official languages.....	1,505	1,900	565	1,800	1,145	570
40.	Italian.....	205	480	35	420	115	105
41.	Chinese.....	230	90	40	115	160	30
42.	Portuguese.....	145	430	45	470	55	15
43.	German.....	100	55	55	50	105	100
44.	Greek.....	55	35	30	40	10	30
45.	Other languages.....	775	810	355	705	705	295
46.	Multiple responses.....	315	400	160	440	285	145
47.	English and French.....	35	50	20	15	50	30
48.	English and non-official language(s).....	265	335	130	405	220	105
49.	French and non-official language(s).....	-	-	-	-	5	-
50.	English, French and non-official language(s).....	10	15	-	15	5	5
51.	Non-official languages.....	-	5	5	5	5	5

Tableau 1. (suite)

Certaines caractéristiques des secteurs de recensement, recensement de 1986 - données intégrales

Toronto 515.02	Toronto 516.01	Toronto 516.02	Toronto 516.03	Toronto 516.04	Toronto 516.05	Caractéristiques	N°
						<b>POPULATION/SUPERFICIE</b>	
3,199A	1,112A	3,623	5,110	1,744	5,734	Population, 1981(1).....	1.
3,254	9,031	3,788	6,335	5,270	6,937	Population, 1986.....	2.
1.7%	712.1%	4.6%	24.0%	202.2%	21.0%	Taux de variation de la population, 1981-1986...	3.
1,29	11,09	1,74	1,14	0,67	1,09	Superficie en kilomètres carrés, 1985.....	4.
2 522,5	814,3	2 177,0	5 557,9	7 865,7	6 364,2	Densité de la population par kilomètre carré, 1985.....	5.
						<b>CARACTÉRISTIQUES DE LA POPULATION</b>	
3,255	9,030	3,785	6,335	5,270	6,935	Population totale.....	6.
						<b>selon le sexe et l'âge</b>	
1,500	4,520	1,915	3,145	2,705	3,505	Hommes, total.....	7.
95	715	225	370	230	395	0 - 4 ans.....	8.
80	460	210	325	180	400	5 - 9 ans.....	9.
100	375	190	250	140	330	10 - 14 ans.....	10.
135	210	140	200	125	265	15 - 19 ans.....	11.
155	135	85	150	320	245	20 - 24 ans.....	12.
190	1,260	445	785	915	725	25 - 34 ans.....	13.
195	975	415	630	460	780	35 - 44 ans.....	14.
225	240	125	235	175	230	45 - 54 ans.....	15.
185	90	55	125	105	95	55 - 64 ans.....	16.
65	45	30	60	35	25	65 - 74 ans.....	17.
75	10	5	15	15	5	75 ans et plus.....	18.
1,755	4,515	1,870	3,195	2,570	3,435	Femmes, total.....	19.
60	665	205	310	210	390	0 - 4 ans.....	20.
80	480	185	300	155	385	5 - 9 ans.....	21.
115	340	175	235	135	315	10 - 14 ans.....	22.
160	205	120	190	125	225	15 - 19 ans.....	23.
145	220	120	215	400	265	20 - 24 ans.....	24.
190	1,470	490	835	850	805	25 - 34 ans.....	25.
230	805	370	640	385	725	35 - 44 ans.....	26.
255	150	105	220	150	180	45 - 54 ans.....	27.
170	105	60	145	85	85	55 - 64 ans.....	28.
115	55	25	85	65	50	65 - 74 ans.....	29.
230	20	15	25	15	20	75 ans et plus.....	30.
						<b>selon l'état matrimonial</b>	
1,265	3,815	1,705	2,665	2,015	3,200	Célibataires (jamais marié(e)s), total.....	31.
730	775	510	875	970	990	Célibataires (jamais marié(e)s), 15 ans et plus.....	32.
1,595	5,050	1,955	3,385	2,965	3,530	Marié(e)s (comprend séparé(e)s).....	33.
305	95	45	125	80	85	Veufs (ves).....	34.
85	70	85	165	210	120	Divorcé(e)s.....	35.
						<b>selon la langue maternelle</b>	
3,155	8,670	3,700	6,165	5,145	6,775	Réponses uniques.....	36.
2,680	7,180	3,295	5,485	4,525	6,035	Anglais.....	37.
55	155	65	130	155	145	Français.....	38.
415	1,330	335	550	465	595	Langues non officielles.....	39.
75	165	50	65	40	65	Italien.....	40.
25	170	10	35	45	45	Chinois.....	41.
15	75	20	25	25	50	Portugais.....	42.
75	120	45	120	65	95	Allemand.....	43.
30	35	20	10	15	10	Grec.....	44.
195	765	195	295	270	320	Autres langues.....	45.
95	365	90	175	125	160	Réponses multiples.....	46.
15	40	15	50	60	45	Anglais et français.....	47.
80	320	70	105	70	110	Anglais et langue(s) non officielle(s).....	48.
-	-	-	10	-	5	Français et langue(s) non officielle(s).....	49.
5	5	5	10	-	-	Anglais, français et langue(s) non officielle(s).....	50.
-	5	-	5	5	-	Langues non officielles.....	51.

**Table 1. (continued)**  
**Selected Characteristics for Census Tracts, 1986 Census - 100% data**

No.	Characteristics	Toronto 513.01	Toronto 513.02	Toronto 513.03	Toronto 513.04	Toronto 514	Toronto 515.01
<b>DWELLING CHARACTERISTICS</b>							
1.	Total number of occupied private dwellings.....	1,655	2,085	1,130	1,050	2,085	1,475
by tenure							
2.	Owned.....	1,270	925	370	1,015	1,260	1,285
3.	Rented.....	380	1,165	755	30	820	190
4.	On reserve (2).....	-	-	-	-	-	-
by type of dwelling							
5.	Single-detached house.....	1,170	600	245	605	1,130	775
6.	Apartment, 5 or more storeys.....	-	1,190	875	-	790	105
7.	Movable dwelling.....	-	-	-	-	-	-
8.	All other types (3).....	480	295	-	445	170	595
<b>HOUSEHOLD CHARACTERISTICS</b>							
<b>Private Households</b>							
9.	Total number of private households.....	1,655	2,090	1,125	1,050	2,085	1,475
by size of household							
10.	1 person.....	75	470	295	15	285	60
11.	2 persons.....	335	540	370	130	505	295
12.	3 persons.....	335	345	205	175	390	315
13.	4 - 5 persons.....	775	600	235	585	785	730
14.	6 - 9 persons.....	135	125	20	140	120	70
15.	10 or more persons.....	-	-	5	-	-	-
by number of families							
16.	Non-family household.....	130	575	350	30	350	90
17.	1 census family.....	1,475	1,450	755	955	1,685	1,360
18.	2 or more census families.....	55	60	5	65	35	25
<b>Persons in Private Households</b>							
19.	Total.....	5,990	6,015	2,790	4,275	6,650	5,205
20.	Average number of persons per household.....	3.6	2.9	2.5	4.1	3.2	3.5
<b>CENSUS FAMILY CHARACTERISTICS</b>							
<b>Census families</b>							
21.	Total number of census families in private households.....	1,585	1,580	770	1,080	1,760	1,405
by size of family							
22.	2 persons.....	390	585	365	215	520	335
23.	3 persons.....	355	335	190	195	405	320
24.	4 persons.....	535	440	155	420	525	510
25.	5 or more persons.....	305	215	70	255	310	245
by family structure and presence of children							
26.	Number of husband-wife families.....	1,455	1,400	660	1,035	1,535	1,265
27.	With no children at home.....	325	475	285	185	410	265
28.	With children at home.....	1,130	930	370	845	1,125	995
29.	1 child at home.....	300	290	150	185	320	270
30.	2 children at home.....	525	425	145	415	505	490
31.	3 or more children at home.....	305	210	70	250	305	240
32.	Number of lone-parent families.....	130	180	115	50	220	145
33.	Male parent.....	25	35	20	10	35	30
34.	1 child at home.....	15	25	15	5	25	15
35.	2 children at home.....	5	5	5	5	10	10
36.	3 or more children at home.....	5	5	-	5	5	5
37.	Female parent.....	105	145	95	35	190	120
38.	1 child at home.....	50	90	50	20	85	50
39.	2 children at home.....	45	35	30	10	75	45
40.	3 or more children at home.....	10	15	5	5	25	20

See note(s), footnote(s) and abbreviation(s) on foldout at end of publication.

Tableau 1. (suite)

Certaines caractéristiques des secteurs de recensement, recensement de 1986 - données intégrales

Toronto 515.02	Toronto 516.01	Toronto 516.02	Toronto 516.03	Toronto 516.04	Toronto 516.05	Caractéristiques	N°
<b>CARACTÉRISTIQUES DU LOGEMENT</b>							
1,040	2,625	1,125	2,145	2,275	2,075	Nombre total de logements privés occupés.....	1.
selon le mode d'occupation							
635	2,540	950	1,600	255	1,375	Possédé.....	2.
405	85	175	550	2,020	700	Loué.....	3.
-	-	-	-	-	-	Dans une réserve(2).....	4.
selon le type de logement							
630	2,610	235	300	240	425	Maison individuelle non attenante.....	5.
315	-	100	475	925	460	Appartement, 5 étages ou plus.....	6.
-	-	-	-	5	-	Logement mobile.....	7.
90	10	785	1,370	1,110	1,190	Tous autres types(3).....	8.
<b>CARACTÉRISTIQUES DU MÉNAGE</b>							
Ménages privés							
1,040	2,620	1,125	2,150	2,275	2,075	Nombre total de ménages privés.....	9.
selon la taille du ménage							
205	85	80	255	575	145	1 personne.....	10.
270	585	245	650	930	470	2 personnes.....	11.
185	675	245	475	395	460	3 personnes.....	12.
330	1,165	505	725	345	915	4 - 5 personnes.....	13.
45	115	50	40	30	85	6 - 9 personnes.....	14.
-	-	-	-	-	-	10 personnes ou plus.....	15.
selon le nombre de familles							
235	120	115	340	730	220	Ménage non familial.....	16.
780	2,455	990	1,780	1,535	1,825	1 famille de recensement.....	17.
20	50	20	25	15	35	2 familles de recensement ou plus.....	18.
Personnes dans les ménages privés							
3,015	9,015	3,780	6,325	5,260	6,925	Total.....	19.
2.9	3.4	3.4	2.9	2.3	3.3	Nombre moyen de personnes par ménage.....	20.
<b>CARACTÉRISTIQUES DE LA FAMILLE DE RECENSEMENT</b>							
Familles de recensement							
825	2,560	1,025	1,830	1,560	1,890	Nombre total de familles de recensement dans les ménages privés.....	21.
selon la taille de la famille							
290	660	275	665	865	495	2 personnes.....	22.
175	695	245	455	355	470	3 personnes.....	23.
230	885	345	545	260	665	4 personnes.....	24.
120	325	160	165	75	260	5 personnes ou plus.....	25.
selon la structure de la famille et la présence d'enfants							
740	2,460	920	1,575	1,320	1,650	Nombre de familles époux-épouse.....	26.
255	605	215	505	720	380	Sans enfants à la maison.....	27.
485	1,855	705	1,065	600	1,275	Avec enfants à la maison.....	28.
145	660	210	370	275	380	1 enfant à la maison.....	29.
225	875	335	530	255	645	2 enfants à la maison.....	30.
120	320	160	160	75	255	3 enfants ou plus à la maison.....	31.
Nombre de familles monoparentales.....							32.
80	105	110	255	240	240	Parent de sexe masculin.....	33.
10	20	25	40	40	55	1 enfant à la maison.....	34.
5	10	15	25	30	25	2 enfants à la maison.....	35.
-	5	5	10	10	15	3 enfants ou plus à la maison.....	36.
5	5	5	-	5	10	Parent de sexe féminin.....	37.
70	80	85	220	200	180	1 enfant à la maison.....	38.
35	40	45	140	115	90	2 enfants à la maison.....	39.
25	25	25	65	75	70	3 enfants ou plus à la maison.....	40.
10	10	10	15	10	20		

Voir nota, renvoi(s) et abréviation(s) sur l'encart à la fin de la publication.

**Table 1. (continued)**  
**Selected Characteristics for Census Tracts, 1986 Census - 100% data**

No.	Characteristics	Toronto 513.01	Toronto 513.02	Toronto 513.03	Toronto 513.04	Toronto 514	Toronto 515.01
<b>CENSUS FAMILY CHARACTERISTICS</b> (concluded)							
<b>Children in Census Families</b>							
1.	Total number of children at home.....	2,550	2,100	840	1,925	2,690	2,270
<b>by age</b>							
2.	Under 6 years of age.....	505	470	275	365	555	395
3.	6 - 14 years.....	985	780	285	800	980	830
4.	15 - 17 years.....	355	235	95	270	380	355
5.	18 - 24 years.....	585	480	145	415	655	595
6.	25 years and over.....	125	135	45	80	125	90
7.	Average number of children per census family(4).	1.6	1.3	1.1	1.8	1.5	1.6
<b>Persons in Private Households</b>							
<b>by census family status and living arrangements</b>							
8.	Total number of persons.....	5,990	6,015	2,790	4,280	6,650	5,205
9.	Number of non-family persons.....	400	940	520	240	660	265
10.	Living with relatives (5).....	185	270	120	170	210	110
11.	Living with non-relatives only.....	135	200	105	45	165	100
12.	Living alone.....	80	470	300	15	285	55
13.	Number of family persons.....	5,590	5,075	2,265	4,035	5,990	4,940
14.	Average number of persons per census family.....	3.5	3.2	2.9	3.7	3.4	3.5
15.	Total number of persons 65 years and over.....	230	420	255	165	235	145
16.	Number of non-family persons 65 years and over.....	95	225	110	95	95	50
17.	Living with relatives (5).....	75	70	25	85	45	35
18.	Living with non-relatives only.....	5	10	5	5	5	-
19.	Living alone.....	15	140	75	5	45	15
20.	Number of family persons 65 years and over...	135	200	145	75	140	95
<b>ECONOMIC FAMILY CHARACTERISTICS</b>							
<b>Economic Families</b>							
21.	Total number of economic families in private households.....	1,550	1,555	790	1,025	1,760	1,395
<b>by size of family</b>							
22.	2 persons.....	330	510	350	130	485	295
23.	3 persons.....	330	325	190	180	390	320
24.	4 persons.....	510	405	155	365	510	505
25.	5 or more persons.....	375	310	90	350	375	280
<b>Persons in Private Households</b>							
26.	Total.....	5,985	6,015	2,790	4,280	6,650	5,205
27.	Number of unattached individuals.....	215	675	405	65	450	155
28.	Number of economic family persons.....	5,775	5,340	2,385	4,210	6,195	5,050
29.	Average number of persons per economic family...	3.7	3.4	3.0	4.1	3.5	3.6

Tableau 1. (suite)

Certaines caractéristiques des secteurs de recensement, recensement de 1986 - données intégrales

Toronto 515.02	Toronto 516.01	Toronto 516.02	Toronto 516.03	Toronto 516.04	Toronto 516.05	Caractéristiques	N°
<b>CARACTÉRISTIQUES DE LA FAMILLE DE RECENSEMENT (fin)</b>							
<b>Enfants dans les familles de recensement</b>							
1,125	3,605	1,550	2,320	1,375	2,875	Nombre total d'enfants à la maison.....	1.
<b>selon l'âge</b>							
180	1,585	500	800	515	935	Moins de 6 ans.....	2.
350	1,435	685	980	515	1,255	6 - 14 ans.....	3.
175	280	175	245	150	285	15 - 17 ans.....	4.
350	265	155	245	155	345	18 - 24 ans.....	5.
70	40	35	55	35	50	25 ans et plus.....	6.
1.4	1.4	1.5	1.3	0.9	1.5	Nombre moyen d'enfants par famille de recensement (4).....	7.
<b>Personnes dans les ménages privés</b>							
<b>selon la situation des particuliers dans la famille de recensement et modalité de vie</b>							
3,010	9,010	3,780	6,325	5,260	6,925	Nombre total de personnes.....	8.
330	385	280	595	1,000	510	Nombre de personnes hors famille.....	9.
75	200	105	165	165	170	Vivant avec des personnes apparentées (5).....	10.
45	100	100	180	265	200	Vivant avec des personnes non apparentées seulement.....	11.
210	85	80	255	575	140	Vivant seules.....	12.
2,685	8,630	3,500	5,725	4,260	6,415	Nombre de personnes dans les familles.....	13.
3.3	3.4	3.4	3.1	2.7	3.4	Nombre moyen de personnes par famille de recensement.....	14.
255	125	70	195	125	100	Nombre total de personnes de 65 ans et plus.....	15.
120	50	30	70	45	45	Nombre de personnes hors famille de 65 ans et plus.....	16.
20	40	20	20	25	35	Vivant avec des personnes apparentées (5).....	17.
-	5	5	5	-	5	Vivant avec des personnes non apparentées seulement.....	18.
95	10	5	45	20	5	Vivant seules.....	19.
135	75	45	120	85	55	Nombre de personnes de 65 ans et plus dans les familles.....	20.
<b>CARACTÉRISTIQUES DE LA FAMILLE ÉCONOMIQUE</b>							
<b>Familles économiques</b>							
820	2,525	1,020	1,840	1,595	1,890	Nombre total de familles économiques dans les ménages privés.....	21.
<b>selon la taille de la famille</b>							
275	590	245	630	855	460	2 personnes.....	22.
170	680	235	465	370	460	3 personnes.....	23.
230	845	345	545	265	655	4 personnes.....	24.
145	410	195	205	100	310	5 personnes ou plus.....	25.
<b>Personnes dans les ménages privés</b>							
3,010	9,015	3,780	6,325	5,260	6,925	Total.....	26.
255	185	180	435	840	345	Nombre de personnes seules.....	27.
2,755	8,830	3,605	5,890	4,420	6,585	Nombre de personnes dans la famille économique.....	28.
3.4	3.5	3.5	3.2	2.8	3.5	Nombre moyen de personnes par famille économique.....	29.

Table 1. (continued)  
Selected Characteristics for Census Tracts, 1986 Census - 100% data

No.	Characteristics	Toronto 516.06	Toronto 516.07	Toronto 516.08	Toronto 516.09	Toronto 516.10	Toronto 516.11
<b>POPULATION/LAND AREA</b>							
1.	Population, 1981(1).....	4,344	5,180	5,887	6,122	274A	3,441A
2.	Population, 1986.....	5,416	6,501	6,375	6,375	2,669	8,390
3.	Population percentage change, 1981-1986.....	24.7%	25.5%	8.3%	4.1%	874.1%	143.8%
4.	Land area in square kilometres, 1986.....	1.27	2.15	1.19	2.12	24.63	5.15
5.	Population density per square kilometre, 1986...	4 264.6	3 023.7	5 357.1	3 007.5	108.4	1 629.1
<b>POPULATION CHARACTERISTICS</b>							
6.	Total population.....	5,415	6,500	6,375	6,375	2,670	8,390
<b>by sex and age</b>							
7.	Male, total.....	2,615	3,310	3,085	3,190	1,360	4,190
8.	0 - 4 years.....	305	370	320	260	150	420
9.	5 - 9 years.....	295	415	290	295	145	440
10.	10 - 14 years.....	250	355	295	360	130	440
11.	15 - 19 years.....	170	230	255	285	85	360
12.	20 - 24 years.....	135	150	245	240	50	255
13.	25 - 34 years.....	515	565	615	460	260	590
14.	35 - 44 years.....	525	825	565	695	290	1,030
15.	45 - 54 years.....	155	245	255	365	115	435
16.	55 - 64 years.....	100	100	105	155	50	145
17.	65 - 74 years.....	95	30	95	55	25	50
18.	75 years and over.....	60	10	45	20	50	20
19.	Female, total.....	2,805	3,190	3,290	3,190	1,310	4,205
20.	0 - 4 years.....	300	355	265	230	130	405
21.	5 - 9 years.....	300	335	300	285	140	440
22.	10 - 14 years.....	235	305	305	350	125	400
23.	15 - 19 years.....	165	210	255	285	80	345
24.	20 - 24 years.....	160	145	280	200	85	255
25.	25 - 34 years.....	655	725	655	540	280	755
26.	35 - 44 years.....	480	755	625	750	270	1,045
27.	45 - 54 years.....	130	215	215	320	90	310
28.	55 - 64 years.....	110	90	140	140	40	135
29.	65 - 74 years.....	180	40	170	65	25	70
30.	75 years and over.....	85	20	75	25	35	40
<b>by marital status</b>							
31.	Single (never married), total.....	2,325	2,990	2,845	2,930	1,205	3,920
32.	Single (never married), 15 years of age and over.....	645	845	1,065	1,155	385	1,360
33.	Married (includes separated).....	2,740	3,340	3,170	3,205	1,360	4,265
34.	Widowed.....	225	90	190	105	80	110
35.	Divorced.....	120	85	170	130	25	95
<b>by mother tongue</b>							
36.	Single responses.....	5,255	6,340	6,175	6,170	2,505	8,185
37.	English.....	4,670	5,615	5,370	5,290	1,705	6,645
38.	French.....	135	120	150	120	30	195
39.	Non-official languages.....	455	600	655	760	765	1,340
40.	Italian.....	50	35	45	80	145	170
41.	Chinese.....	15	60	60	70	75	225
42.	Portuguese.....	30	30	35	65	35	25
43.	German.....	80	105	85	75	30	100
44.	Greek.....	5	15	10	20	5	30
45.	Other languages.....	265	360	410	450	475	790
46.	Multiple responses.....	160	160	205	205	165	205
47.	English and French.....	45	40	45	60	15	25
48.	English and non-official language(s).....	105	115	150	140	145	175
49.	French and non-official language(s).....	-	-	-	-	-	5
	English, French and non-official language(s).....	5	5	-	5	-	5
51.	Non-official languages.....	5	-	5	-	5	5



Tableau 1. (suite)

Certaines caractéristiques des secteurs de recensement, recensement de 1986 - données intégrales

Toronto 517	Toronto 518	Toronto 519	Toronto 520.01	Toronto 520.02	Toronto 521.01	Caractéristiques	N°
<b>POPULATION/SUPERFICIE</b>							
2,113	4,422	4,162	5,195	3,520	5,714	Population, 1981(1).....	1.
1,997	4,529	3,988	5,225	4,162	8,746	Population, 1986.....	2.
-5.5%	2.4%	-4.2%	0.6%	18.2%	53.1%	Taux de variation de la population, 1981-1986...	3.
1.11	0.73	1.06	2.59	4.43	1.11	Superficie en kilomètres carrés, 1986.....	4.
1 799.1	6 204.1	3 762.3	2 017.4	939.5	7 879.3	Densité de la population par kilomètre carré, 1986.....	5.
<b>CARACTÉRISTIQUES DE LA POPULATION</b>							
1,995	4,525	3,985	5,225	4,160	8,745	Population totale.....	6.
<b>selon le sexe et l'âge</b>							
1,020	2,175	2,010	2,625	2,090	4,285	Hommes, total.....	7.
60	185	160	205	170	165	0 - 4 ans.....	8.
70	130	140	260	140	105	5 - 9 ans.....	9.
90	165	175	300	155	105	10 - 14 ans.....	10.
120	210	190	270	165	185	15 - 19 ans.....	11.
115	270	195	215	210	520	20 - 24 ans.....	12.
125	420	275	350	435	1,300	25 - 34 ans.....	13.
150	290	300	495	300	625	35 - 44 ans.....	14.
135	245	285	310	250	450	45 - 54 ans.....	15.
105	165	195	155	165	430	55 - 64 ans.....	16.
40	70	70	45	65	275	65 - 74 ans.....	17.
10	25	20	15	25	125	75 ans et plus.....	18.
975	2,355	1,980	2,605	2,075	4,460	Femmes, total.....	19.
55	185	120	175	160	175	0 - 4 ans.....	20.
75	175	135	255	145	105	5 - 9 ans.....	21.
85	150	150	290	155	90	10 - 14 ans.....	22.
90	185	190	265	155	155	15 - 19 ans.....	23.
80	300	185	195	215	595	20 - 24 ans.....	24.
135	430	305	405	435	1,135	25 - 34 ans.....	25.
180	330	330	535	350	570	35 - 44 ans.....	26.
120	260	270	260	205	485	45 - 54 ans.....	27.
100	190	205	140	150	475	55 - 64 ans.....	28.
40	85	70	60	75	465	65 - 74 ans.....	29.
20	60	25	30	30	215	75 ans et plus.....	30.
<b>selon l'état matrimonial</b>							
885	2,040	1,755	2,505	1,825	2,710	Célibataires (jamais marié(e)s), total.....	31.
450	1,045	880	1,015	900	1,965	Célibataires (jamais marié(e)s), 15 ans et plus.....	32.
1,035	2,150	2,055	2,545	2,065	5,110	Marié(e)s (comprend séparé(e)s).....	33.
45	175	115	100	130	495	Veufs (ves).....	34.
35	160	60	75	135	435	Divorcé(e)s.....	35.
<b>selon la langue maternelle</b>							
1,950	4,310	3,775	4,740	3,835	8,350	Réponses uniques.....	36.
1,640	3,365	2,860	3,365	2,615	6,655	Anglais.....	37.
30	105	40	45	85	240	Français.....	38.
280	840	880	1,330	1,135	1,455	Langues non officielles.....	39.
25	130	135	205	240	105	Italien.....	40.
15	65	40	95	35	125	Chinois.....	41.
-	60	110	375	160	50	Portugais.....	42.
60	55	95	60	60	185	Allemand.....	43.
5	15	15	45	35	45	Grec.....	44.
170	510	490	550	610	935	Autres langues.....	45.
45	215	210	480	325	395	Réponses multiples.....	46.
15	30	30	30	30	85	Anglais et français.....	47.
25	175	175	430	285	285	Anglais et langue(s) non officielle(s).....	48.
-	-	-	-	5	10	Français et langue(s) non officielle(s).....	49.
5	5	10	10	5	10	Anglais, français et langue(s) non officielle(s).....	50.
-	5	-	10	5	15	Langues non officielles.....	51.

Voir nota, renvoi(s) et abréviation(s) sur l'encart à la fin de la publication.

**Table 1. (continued)**  
**Selected Characteristics for Census Tracts, 1986 Census - 100% data**

No.	Characteristics	Toronto 516.06	Toronto 516.07	Toronto 516.08	Toronto 516.09	Toronto 516.10	Toronto 516.11
<b>DWELLING CHARACTERISTICS</b>							
1.	Total number of occupied private dwellings.....	1,740	1,855	2,105	1,830	745	2,290
by tenure							
2.	Owned.....	1,015	1,385	920	1,720	645	1,755
3.	Rented.....	725	470	1,185	105	100	535
4.	On reserve (2).....	-	-	-	-	-	-
by type of dwelling							
5.	Single-detached house.....	325	740	395	465	685	1,760
6.	Apartment, 5 or more storeys.....	415	-	865	5	-	5
7.	Movable dwelling.....	-	-	-	-	5	-
8.	All other types (3).....	1,000	1,105	845	1,360	60	530
<b>HOUSEHOLD CHARACTERISTICS</b>							
Private Households							
9.	Total number of private households.....	1,740	1,850	2,105	1,830	740	2,295
by size of household							
10.	1 person.....	275	80	335	110	55	80
11.	2 persons.....	395	335	525	350	140	430
12.	3 persons.....	325	410	420	385	135	470
13.	4 - 5 persons.....	660	950	750	895	365	1,170
14.	6 - 9 persons.....	80	70	80	85	50	140
15.	10 or more persons.....	-	-	-	-	-	-
by number of families							
16.	Non-family household.....	315	120	425	150	80	130
17.	1 census family.....	1,395	1,705	1,665	1,645	640	2,110
18.	2 or more census families.....	30	25	15	30	20	55
Persons in Private Households							
19.	Total.....	5,410	6,490	6,360	6,360	2,630	8,270
20.	Average number of persons per household.....	3.1	3.5	3.0	3.5	3.5	3.6
<b>CENSUS FAMILY CHARACTERISTICS</b>							
Census families							
21.	Total number of census families in private households.....	1,455	1,755	1,700	1,710	680	2,225
by size of family							
22.	2 persons.....	435	370	525	405	155	480
23.	3 persons.....	340	425	410	395	130	500
24.	4 persons.....	485	700	530	645	275	875
25.	5 or more persons.....	200	255	235	265	115	360
by family structure and presence of children							
26.	Number of husband-wife families.....	1,285	1,600	1,460	1,525	645	2,050
27.	With no children at home.....	355	300	415	315	140	410
28.	With children at home.....	925	1,300	1,045	1,210	505	1,645
29.	1 child at home.....	265	360	320	325	125	435
30.	2 children at home.....	465	685	505	620	270	855
31.	3 or more children at home.....	195	260	225	255	115	355
32.	Number of lone-parent families.....	170	155	240	190	30	170
33.	Male parent.....	25	30	40	35	5	20
34.	1 child at home.....	10	15	15	20	5	5
35.	2 children at home.....	15	10	20	10	-	10
36.	3 or more children at home.....	5	-	5	5	-	5
37.	Female parent.....	145	125	200	155	25	145
38.	1 child at home.....	70	50	95	70	10	65
39.	2 children at home.....	60	60	75	60	10	50
40.	3 or more children at home.....	15	15	30	25	10	30

See note(s), footnote(s) and abbreviation(s) on foldout at end of publication.

Tableau 1. (suite)

Certaines caractéristiques des secteurs de recensement, recensement de 1986 - données intégrales

Toronto 517	Toronto 518	Toronto 519	Toronto 520.01	Toronto 520.02	Toronto 521.01	Caractéristiques	N°
<b>CARACTÉRISTIQUES DU LOGEMENT</b>							
570	1,585	1,125	1,355	1,440	4,410	Nombre total de logements privés occupés.....	1.
selon le mode d'occupation							
430	700	1,060	1,240	685	840	Possédé.....	2.
140	885	70	120	750	3,565	Loué.....	3.
-	-	-	-	-	-	Dans une réserve(2).....	4.
selon le type de logement							
430	400	275	250	445	10	Maison individuelle non attenante.....	5.
-	765	5	5	655	4,135	Appartement, 5 étages ou plus.....	6.
-	-	-	-	45	-	Logement mobile.....	7.
145	420	845	1,095	290	265	Tous autres types(3).....	8.
<b>CARACTÉRISTIQUES DU MÉNAGE</b>							
Ménages privés							
570	1,585	1,125	1,355	1,435	4,405	Nombre total de ménages privés.....	9.
selon la taille du ménage							
25	335	45	55	285	1,450	1 personne.....	10.
130	395	250	190	395	2,025	2 personnes.....	11.
115	315	270	275	290	610	3 personnes.....	12.
260	485	465	695	395	300	4 - 5 personnes.....	13.
40	55	95	135	75	20	6 - 9 personnes.....	14.
-	-	-	5	-	-	10 personnes ou plus.....	15.
selon le nombre de familles							
35	405	70	90	345	1,810	Ménage non familial.....	16.
520	1,155	1,010	1,195	1,055	2,575	1 famille de recensement.....	17.
15	20	40	75	35	15	2 familles de recensement ou plus.....	18.
Personnes dans les ménages privés							
1,990	4,520	3,980	5,210	4,125	8,725	Total.....	19.
3.5	2.9	3.5	3.8	2.9	2.0	Nombre moyen de personnes par ménage.....	20.
<b>CARACTÉRISTIQUES DE LA FAMILLE DE RECENSEMENT</b>							
Familles de recensement							
550	1,200	1,100	1,340	1,120	2,610	Nombre total de familles de recensement dans les ménages privés.....	21.
selon la taille de la famille							
150	400	310	285	410	1,825	2 personnes.....	22.
130	315	290	305	305	530	3 personnes.....	23.
180	335	335	470	285	210	4 personnes.....	24.
85	155	170	275	130	50	5 personnes ou plus.....	25.
selon la structure de la famille et la présence d'enfants							
495	985	995	1,195	930	2,285	Nombre de familles époux-épouse.....	26.
130	295	255	215	305	1,585	Sans enfants à la maison.....	27.
365	690	740	980	615	705	Avec enfants à la maison.....	28.
105	230	255	260	230	460	1 enfant à la maison.....	29.
175	310	320	450	265	200	2 enfants à la maison.....	30.
80	150	165	275	120	45	3 enfants ou plus à la maison.....	31.
Nombre de familles monoparentales.....							32.
50	215	110	150	200	325	Parent de sexe masculin.....	33.
10	30	20	30	35	75	1 enfant à la maison.....	34.
-	10	10	10	25	55	2 enfants à la maison.....	35.
5	10	10	10	10	15	3 enfants ou plus à la maison.....	36.
-	5	5	5	5	5	Parent de sexe féminin.....	37.
45	185	85	120	160	255	1 enfant à la maison.....	38.
15	100	40	60	75	190	2 enfants à la maison.....	39.
20	70	25	35	60	55	3 enfants ou plus à la maison.....	40.
5	20	15	20	15	15		

Voir nota, renvoi(s) et abréviation(s) sur l'encart à la fin de la publication.

**Table 1. (continued)**  
**Selected Characteristics for Census Tracts, 1986 Census - 100% data**

No.	Characteristics	Toronto 516.06	Toronto 516.07	Toronto 516.08	Toronto 516.09	Toronto 516.10	Toronto 516.11
<b>CENSUS FAMILY CHARACTERISTICS</b> (concluded)							
<b>Children in Census Families</b>							
1.	Total number of children at home.....	2,130	2,800	2,485	2,725	1,095	3,605
by age							
2.	Under 6 years of age.....	720	865	685	590	330	1,010
3.	6 - 14 years.....	940	1,265	1,080	1,170	480	1,530
4.	15 - 17 years.....	205	290	325	375	95	440
5.	18 - 24 years.....	235	335	350	510	160	540
6.	25 years and over.....	35	50	45	85	30	85
7.	Average number of children per census family(4) .	1.5	1.6	1.5	1.6	1.6	1.6
<b>Persons in Private Households</b>							
by census family status and living arrangements							
8.	Total number of persons.....	5,405	6,490	6,360	6,355	2,630	8,270
9.	Number of non-family persons.....	530	330	715	400	205	390
10.	Living with relatives (5).....	145	145	185	175	85	170
11.	Living with non-relatives only.....	110	105	200	120	65	150
12.	Living alone.....	280	85	335	110	55	75
13.	Number of family persons.....	4,870	6,160	5,645	5,955	2,425	7,875
14.	Average number of persons per census family.....	3.3	3.5	3.3	3.5	3.6	3.5
15.	Total number of persons 65 years and over.....	430	100	385	160	105	180
16.	Number of non-family persons 65 years and over.....	210	50	170	60	65	75
17.	Living with relatives (5).....	25	40	35	50	20	60
18.	Living with non-relatives only.....	5	-	5	-	-	10
19.	Living alone.....	185	10	135	15	40	5
20.	Number of family persons 65 years and over..	215	50	205	100	40	105
<b>ECONOMIC FAMILY CHARACTERISTICS</b>							
<b>Economic Families</b>							
21.	Total number of economic families in private households.....	1,445	1,745	1,715	1,690	670	2,180
by size of family							
22.	2 persons.....	400	335	500	350	135	420
23.	3 persons.....	320	405	405	380	125	460
24.	4 persons.....	470	695	525	640	250	850
25.	5 or more persons.....	250	310	285	320	160	450
<b>Persons in Private Households</b>							
26.	Total.....	5,410	6,490	6,360	6,360	2,630	8,270
27.	Number of unattached individuals.....	390	185	530	230	120	225
28.	Number of economic family persons.....	5,015	6,305	5,830	6,130	2,515	8,045
29.	Average number of persons per economic family...	3.5	3.6	3.4	3.6	3.8	3.7

Tableau 1. (suite)

Certaines caractéristiques des secteurs de recensement, recensement de 1986 - données intégrales

Toronto 517	Toronto 518	Toronto 519	Toronto 520.01	Toronto 520.02	Toronto 521.01	Caractéristiques	N°
<b>CARACTÉRISTIQUES DE LA FAMILLE DE RECENSEMENT (fin)</b>							
<b>Enfants dans les familles de recensement</b>							
835	1,685	1,635	2,305	1,495	1,425	Nombre total d'enfants à la maison.....	1.
<b>selon l'âge</b>							
145	425	325	470	385	370	Moins de 6 ans.....	2.
290	555	535	995	525	350	6 - 14 ans.....	3.
125	220	215	325	185	155	15 - 17 ans.....	4.
225	385	435	440	315	395	18 - 24 ans.....	5.
50	105	125	80	90	145	25 ans et plus.....	6.
1.5	1.4	1.5	1.7	1.3	0.5	Nombre moyen d'enfants par famille de recensement (4).....	7.
<b>Personnes dans les ménages privés</b>							
<b>selon la situation des particuliers dans la famille de recensement et modalité de vie</b>							
1,990	4,520	3,980	5,210	4,130	8,725	Nombre total de personnes.....	8.
115	650	245	375	580	2,400	Nombre de personnes hors famille.....	9.
50	180	145	205	145	385	Vivant avec des personnes apparentées (5).....	10.
40	135	55	120	150	570	Vivant avec des personnes non apparentées seulement.....	11.
25	330	45	50	285	1,450	Vivant seules.....	12.
1,875	3,870	3,735	4,835	3,545	6,325	Nombre de personnes dans les familles.....	13.
3.4	3.2	3.4	3.6	3.2	2.4	Nombre moyen de personnes par famille de recensement.....	14.
115	245	180	150	185	1,070	Nombre total de personnes de 65 ans et plus... et plus.....	15.
30	110	55	55	75	445	Nombre de personnes hors famille de 65 ans et plus.....	16.
20	40	50	50	45	60	Vivant avec des personnes apparentées (5).....	17.
5	-	-	5	5	10	Vivant avec des personnes non apparentées seulement.....	18.
10	65	5	5	25	380	Vivant seules.....	19.
85	130	125	90	115	625	Nombre de personnes de 65 ans et plus dans les familles.....	20.
<b>CARACTÉRISTIQUES DE LA FAMILLE ÉCONOMIQUE</b>							
<b>Familles économiques</b>							
540	1,210	1,075	1,285	1,110	2,715	Nombre total de familles économiques dans les ménages privés.....	21.
<b>selon la taille de la famille</b>							
130	375	255	195	370	1,835	2 personnes.....	22.
115	305	270	275	290	570	3 personnes.....	23.
185	335	315	440	275	235	4 personnes.....	24.
110	195	240	380	175	70	5 personnes ou plus.....	25.
<b>Personnes dans les ménages privés</b>							
1,995	4,520	3,975	5,210	4,130	8,725	Total.....	26.
70	470	100	170	435	2,020	Nombre de personnes seules.....	27.
1,925	4,055	3,875	5,040	3,690	6,705	Nombre de personnes dans la famille économique.....	28.
3.6	3.3	3.6	3.9	3.3	2.5	Nombre moyen de personnes par famille économique.....	29.

**Table 1. (continued)**  
**Selected Characteristics for Census Tracts, 1986 Census - 100% data**

No.	Characteristics	Toronto 521.02	Toronto 521.03	Toronto 521.04	Toronto 521.05	Toronto 522	Toronto 523
<b>POPULATION/LAND AREA</b>							
1.	Population, 1981(1).....	4,441	4,402	6,682	3,707	6,335	6,053
2.	Population, 1986.....	3,995	4,815	7,008	3,863	6,684	5,891
3.	Population percentage change, 1981-1986.....	-10.0%	9.4%	4.9%	4.2%	5.5%	-2.7%
4.	Land area in square kilometres, 1986.....	0.75	0.41	1.14	0.73	1.68	1.27
5.	Population density per square kilometre, 1986...	5 326.7	11 743.9	6 147.4	5 291.8	3 978.6	4 638.6
<b>POPULATION CHARACTERISTICS</b>							
6.	Total population.....	3,995	4,815	7,005	3,860	6,685	5,890
<b>by sex and age</b>							
7.	Male, total.....	2,000	2,380	3,490	1,850	3,320	2,780
8.	0 - 4 years.....	145	180	320	125	200	125
9.	5 - 9 years.....	170	215	300	105	225	90
10.	10 - 14 years.....	170	210	335	100	295	155
11.	15 - 19 years.....	220	230	305	95	345	210
12.	20 - 24 years.....	160	220	305	180	365	280
13.	25 - 34 years.....	255	450	615	430	425	540
14.	35 - 44 years.....	345	380	630	280	485	340
15.	45 - 54 years.....	300	235	415	190	530	385
16.	55 - 64 years.....	170	155	185	170	290	365
17.	65 - 74 years.....	45	70	65	120	120	185
18.	75 years and over.....	15	25	15	55	35	105
19.	Female, total.....	1,995	2,435	3,520	2,015	3,365	3,105
20.	0 - 4 years.....	135	200	265	125	160	110
21.	5 - 9 years.....	165	195	290	105	240	125
22.	10 - 14 years.....	195	195	350	110	260	125
23.	15 - 19 years.....	160	185	290	105	340	220
24.	20 - 24 years.....	145	230	340	210	350	315
25.	25 - 34 years.....	310	475	680	445	455	545
26.	35 - 44 years.....	395	410	685	275	580	390
27.	45 - 54 years.....	255	255	350	200	500	390
28.	55 - 64 years.....	140	175	170	205	275	390
29.	65 - 74 years.....	55	90	65	170	120	300
30.	75 years and over.....	35	40	25	55	85	200
<b>by marital status</b>							
31.	Single (never married), total.....	1,775	2,215	3,240	1,505	2,945	2,170
32.	Single (never married), 15 years of age and over.....	795	1,015	1,375	835	1,565	1,445
33.	Married (includes separated).....	2,055	2,340	3,495	2,015	3,425	3,130
34.	Widowed.....	100	125	120	170	205	370
35.	Divorced.....	65	135	155	175	105	225
<b>by mother tongue</b>							
36.	Single responses.....	3,685	4,460	6,555	3,600	6,175	5,610
37.	English.....	2,385	3,240	4,730	2,585	3,825	4,310
38.	French.....	55	80	80	70	60	100
39.	Non-official languages.....	1,240	1,140	1,740	945	2,290	1,195
40.	Italian.....	300	105	225	145	585	240
41.	Chinese.....	40	75	100	35	65	35
42.	Portuguese.....	145	160	275	110	350	95
43.	German.....	70	60	95	45	130	150
44.	Greek.....	15	10	60	15	120	30
45.	Other languages.....	680	720	990	585	1,035	640
46.	Multiple responses.....	315	355	455	265	515	285
47.	English and French.....	20	25	35	45	30	30
48.	English and non-official language(s).....	270	315	385	210	465	225
49.	French and non-official language(s).....	5	5	-	-	-	-
50.	English, French and non-official language(s).....	10	5	15	5	10	10
51.	Non-official languages.....	5	-	10	5	5	10

See note(s), footnote(s) and abbreviation(s) on foldout at end of publication.

Tableau 1. (suite)

Certaines caractéristiques des secteurs de recensement, recensement de 1986 - données intégrales

Toronto 524.01	Toronto 524.02	Toronto 525.01	Toronto 525.02	Toronto 526.01	Toronto 526.02	Caractéristiques	N°
						<b>POPULATION/SUPERFICIE</b>	
4,588	3,963	3,827	3,558	5,664	3,291	Population, 1981(1).....	1.
4,406	3,843	3,813	4,228	5,882	3,255	Population, 1986.....	2.
-4.0%	-3.0%	-0.4%	18.8%	3.8%	-1.1%	Taux de variation de la population, 1981-1986...	3.
0,73	0,62	0,75	1,32	0,83	0,78	Superficie en kilomètres carrés, 1986.....	4.
6 035,6	6 198,4	5 084,0	3 203,0	7 086,7	4 173,1	Densité de la population par kilomètre carré, 1986.....	5.
						<b>CARACTÉRISTIQUES DE LA POPULATION</b>	
4,410	3,845	3,810	4,225	5,880	3,255	Population totale.....	6.
						<b>selon le sexe et l'âge</b>	
2,165	1,860	1,915	2,110	2,890	1,680	Hommes, total.....	7.
170	115	120	140	205	110	0 - 4 ans.....	8.
150	80	155	120	205	105	5 - 9 ans.....	9.
170	95	150	130	205	135	10 - 14 ans.....	10.
205	100	180	165	240	140	15 - 19 ans.....	11.
215	220	240	215	370	155	20 - 24 ans.....	12.
385	365	355	440	615	335	25 - 34 ans.....	13.
290	200	235	280	385	265	35 - 44 ans.....	14.
225	220	255	265	330	235	45 - 54 ans.....	15.
205	260	165	190	235	130	55 - 64 ans.....	16.
95	140	50	120	80	50	65 - 74 ans.....	17.
55	65	25	40	25	15	75 ans et plus.....	18.
2,240	1,980	1,900	2,115	2,990	1,580	Femmes, total.....	19.
135	105	125	145	220	115	0 - 4 ans.....	20.
155	85	140	110	205	95	5 - 9 ans.....	21.
160	70	165	120	200	105	10 - 14 ans.....	22.
165	115	170	140	225	125	15 - 19 ans.....	23.
210	220	215	200	380	190	20 - 24 ans.....	24.
385	365	300	425	620	290	25 - 34 ans.....	25.
340	230	285	305	435	255	35 - 44 ans.....	26.
265	250	250	270	340	205	45 - 54 ans.....	27.
185	275	160	205	225	125	55 - 64 ans.....	28.
125	190	60	135	90	55	65 - 74 ans.....	29.
120	70	25	50	55	20	75 ans et plus.....	30.
						<b>selon l'état matrimonial</b>	
1,910	1,430	1,770	1,665	2,660	1,395	Célibataires (jamais marié(e)s), total.....	31.
975	875	920	900	1,420	730	Célibataires (jamais marié(e)s), 15 ans et plus.....	32.
2,135	2,105	1,850	2,275	2,870	1,655	Marié(e)s (comprend séparé(e)s).....	33.
245	190	105	160	160	80	Veufs(ves).....	34.
115	120	90	130	195	125	Divorcé(e)s.....	35.
						<b>selon la langue maternelle</b>	
4,125	3,630	3,405	3,930	5,490	3,065	Réponses uniques.....	36.
3,125	2,700	1,960	2,630	4,135	2,075	Anglais.....	37.
60	45	55	70	100	30	Français.....	38.
940	880	1,390	1,225	1,255	955	Langues non officielles.....	39.
50	85	240	175	85	70	Italien.....	40.
65	50	120	60	100	60	Chinois.....	41.
120	100	115	125	65	15	Portugais.....	42.
70	85	50	55	80	35	Allemand.....	43.
10	35	95	75	40	25	Grec.....	44.
620	520	775	740	875	750	Autres langues.....	45.
285	215	405	300	390	195	Réponses multiples.....	46.
30	20	25	20	45	20	Anglais et français.....	47.
240	185	370	275	315	165	Anglais et langue(s) non officielle(s).....	48.
-	-	5	-	-	5	Français et langue(s) non officielle(s).....	49.
5	10	10	-	25	5	Anglais, français et langue(s) non officielle(s).....	50.
5	5	-	5	-	-	Langues non officielles.....	51.

**Table 1. (continued)**  
**Selected Characteristics for Census Tracts, 1986 Census - 100% data**

No.	Characteristics	Toronto 521.02	Toronto 521.03	Toronto 521.04	Toronto 521.05	Toronto 522	Toronto 523
<b>DWELLING CHARACTERISTICS</b>							
1.	Total number of occupied private dwellings.....	1,115	1,445	2,095	1,630	1,915	2,450
by tenure							
2.	Owned.....	1,035	1,085	1,480	770	1,530	680
3.	Rented.....	80	360	615	860	380	1,770
4.	On reserve(2).....	-	-	-	-	-	-
by type of dwelling							
5.	Single-detached house.....	470	75	595	220	875	575
6.	Apartment, 5 or more storeys.....	5	450	610	980	280	1,610
7.	Movable dwelling.....	-	-	-	5	-	-
8.	All other types(3).....	635	915	900	430	755	270
<b>HOUSEHOLD CHARACTERISTICS</b>							
Private Households							
9.	Total number of private households.....	1,115	1,445	2,095	1,630	1,910	2,450
by size of household							
10.	1 person.....	50	135	165	520	115	735
11.	2 persons.....	210	355	465	545	420	850
12.	3 persons.....	260	325	490	230	415	330
13.	4 - 5 persons.....	510	515	865	285	820	485
14.	6 - 9 persons.....	80	115	110	45	140	55
15.	10 or more persons.....	-	5	-	-	-	-
by number of families							
16.	Non-family household.....	80	205	255	605	175	860
17.	1 census family.....	990	1,195	1,790	995	1,655	1,555
18.	2 or more census families.....	45	40	50	30	80	40
Persons in Private Households							
19.	Total.....	3,985	4,805	6,995	3,855	6,670	5,875
20.	Average number of persons per household.....	3.6	3.3	3.3	2.4	3.5	2.4
<b>CENSUS FAMILY CHARACTERISTICS</b>							
Census families							
21.	Total number of census families in private households.....	1,075	1,285	1,890	1,055	1,820	1,630
by size of family							
22.	2 persons.....	270	415	500	530	520	835
23.	3 persons.....	270	325	500	230	450	315
24.	4 persons.....	365	370	625	200	560	315
25.	5 or more persons.....	170	175	260	95	290	160
by family structure and presence of children							
26.	Number of husband-wife families.....	980	1,085	1,630	920	1,630	1,435
27.	With no children at home.....	220	310	375	450	415	705
28.	With children at home.....	765	775	1,260	470	1,215	730
29.	1 child at home.....	240	255	415	190	380	270
30.	2 children at home.....	365	350	590	190	545	305
31.	3 or more children at home.....	160	175	255	90	285	160
32.	Number of lone-parent families.....	95	205	255	135	190	195
33.	Male parent.....	20	25	40	20	40	30
34.	1 child at home.....	10	15	25	10	20	20
35.	2 children at home.....	5	10	5	5	15	10
36.	3 or more children at home.....	5	-	5	5	5	-
37.	Female parent.....	75	175	215	115	150	160
38.	1 child at home.....	45	90	105	70	80	110
39.	2 children at home.....	25	65	75	35	50	35
40.	3 or more children at home.....	5	20	35	15	10	15



Tableau 1. (suite)

Certains caractéristiques des secteurs de recensement, recensement de 1986 - données intégrales

Toronto 524.01	Toronto 524.02	Toronto 525.01	Toronto 525.02	Toronto 526.01	Toronto 526.02	Caractéristiques	N°
<b>CARACTÉRISTIQUES DU LOGEMENT</b>							
1,400	1,540	1,105	1,570	1,965	1,160	Nombre total de logements privés occupés.....	1.
<b>selon le mode d'occupation</b>							
965	915	560	655	730	315	Possédé.....	2.
435	630	550	915	1,240	845	Loué.....	3.
-	-	-	-	-	-	Dans une réserve (2).....	4.
<b>selon le type de logement</b>							
370	215	295	520	255	265	Maison individuelle non attenante.....	5.
130	1,100	460	850	955	730	Appartement, 5 étages ou plus.....	6.
-	-	-	5	-	-	Logement mobile.....	7.
895	220	355	195	765	160	Tous autres types (3).....	8.
<b>CARACTÉRISTIQUES DU MÉNAGE</b>							
<b>Ménages privés</b>							
1,400	1,540	1,105	1,570	1,965	1,160	Nombre total de ménages privés.....	9.
<b>selon la taille du ménage</b>							
200	360	100	355	325	270	1 personne.....	10.
340	570	255	495	510	290	2 personnes.....	11.
325	305	220	285	425	230	3 personnes.....	12.
455	270	430	370	610	325	4 - 5 personnes.....	13.
70	40	100	60	90	50	6 - 9 personnes.....	14.
-	5	5	-	-	-	10 personnes ou plus.....	15.
<b>selon le nombre de familles</b>							
265	440	150	410	445	325	Ménage non familial.....	16.
1,100	1,080	905	1,120	1,480	810	1 famille de recensement.....	17.
35	20	60	45	40	30	2 familles de recensement ou plus.....	18.
<b>Personnes dans les ménages privés</b>							
4,315	3,840	3,805	4,215	5,870	3,245	Total.....	19.
3.1	2.5	3.4	2.7	3.0	2.8	Nombre moyen de personnes par ménage.....	20.
<b>CARACTÉRISTIQUES DE LA FAMILLE DE RECENSEMENT</b>							
<b>Familles de recensement</b>							
1,170	1,125	1,020	1,205	1,560	865	Nombre total de familles de recensement dans les ménages privés.....	21.
<b>selon la taille de la famille</b>							
365	585	305	530	545	300	2 personnes.....	22.
340	265	270	295	415	245	3 personnes.....	23.
310	185	285	270	405	215	4 personnes.....	24.
150	90	160	110	205	105	5 personnes ou plus.....	25.
<b>selon la structure de la famille et la présence d'enfants</b>							
<b>Nombre de familles époux-épouse.....</b>							
980	985	860	1,050	1,290	755	Sans enfants à la maison.....	26.
285	495	225	440	390	240	Avec enfants à la maison.....	27.
700	490	635	615	905	515	1 enfant à la maison.....	28.
275	235	220	250	330	210	2 enfants à la maison.....	29.
285	170	260	260	385	205	3 enfants ou plus à la maison.....	30.
135	80	160	110	195	100	Nombre de familles monoparentales.....	31.
<b>Parent de sexe masculin.....</b>							
185	145	155	150	270	110	1 enfant à la maison.....	32.
30	20	30	25	40	20	2 enfants à la maison.....	33.
10	15	20	15	25	10	3 enfants ou plus à la maison.....	34.
10	5	5	5	5	5	Parent de sexe féminin.....	35.
5	-	-	5	5	-	1 enfant à la maison.....	36.
160	120	130	125	225	95	2 enfants à la maison.....	37.
70	80	60	75	130	50	3 enfants ou plus à la maison.....	38.
55	30	45	40	75	35		39.
25	15	20	10	25	10		40.

Voir nota, renvoi(s) et abréviation(s) sur l'encart à la fin de la publication.

Table 1. (continued)  
Selected Characteristics for Census Tracts, 1986 Census - 100% data

No.	Characteristics	Toronto 521.02	Toronto 521.03	Toronto 521.04	Toronto 521.05	Toronto 522	Toronto 523
<b>CENSUS FAMILY CHARACTERISTICS (concluded)</b>							
<b>Children in Census Families</b>							
1.	Total number of children at home.....	1,645	1,875	2,860	1,075	2,690	1,660
by age							
2.	Under 6 years of age.....	315	445	690	305	445	270
3.	6 - 14 years.....	645	720	1,145	360	925	455
4.	15 - 17 years.....	225	240	355	115	405	255
5.	18 - 24 years.....	370	375	545	210	730	510
6.	25 years and over.....	90	95	125	85	185	175
7.	Average number of children per census family(4).	1.5	1.5	1.5	1.0	1.5	1.0
<b>Persons in Private Households</b>							
by census family status and living arrangements							
8.	Total number of persons.....	3,985	4,805	6,995	3,855	6,670	5,880
9.	Number of non-family persons.....	285	560	610	805	535	1,145
10.	Living with relatives (5).....	165	225	250	140	285	200
11.	Living with non-relatives only.....	70	195	200	150	135	215
12.	Living alone.....	45	135	170	520	110	735
13.	Number of family persons.....	3,700	4,250	6,380	3,050	6,140	4,730
14.	Average number of persons per census family.....	3.4	3.3	3.4	2.9	3.4	2.9
15.	Total number of persons 65 years and over.....	155	215	165	395	365	785
16.	Number of non-family persons 65 years and over.....	65	70	65	115	135	320
17.	Living with relatives (5).....	55	40	50	30	100	60
18.	Living with non-relatives only.....	-	5	5	10	10	5
19.	Living alone.....	10	20	5	80	30	250
20.	Number of family persons 65 years and over...	90	150	105	275	225	470
<b>ECONOMIC FAMILY CHARACTERISTICS</b>							
<b>Economic Families</b>							
21.	Total number of economic families in private households.....	1,055	1,265	1,875	1,060	1,760	1,635
by size of family							
22.	2 persons.....	225	365	445	515	400	790
23.	3 persons.....	245	300	480	220	415	315
24.	4 persons.....	340	350	600	195	535	310
25.	5 or more persons.....	240	250	345	130	415	210
<b>Persons in Private Households</b>							
26.	Total.....	3,985	4,805	6,995	3,855	6,675	5,880
27.	Number of unattached individuals.....	115	335	365	665	250	950
28.	Number of economic family persons.....	3,865	4,470	6,630	3,190	6,420	4,930
29.	Average number of persons per economic family...	3.7	3.5	3.5	3.0	3.7	3.0

Tableau 1. (suite)

Certaines caractéristiques des secteurs de recensement, recensement de 1986 - données intégrales

Toronto 524.01	Toronto 524.02	Toronto 525.01	Toronto 525.02	Toronto 526.01	Toronto 526.02	Caractéristiques	N°
<b>CARACTÉRISTIQUES DE LA FAMILLE DE RECENSEMENT (fin)</b>							
<b>Enfants dans les familles de recensement</b>							
1,645	1,080	1,520	1,350	2,155	1,130	Nombre total d'enfants à la maison.....	1.
<b>selon l'âge</b>							
360	250	295	325	495	260	Moins de 6 ans.....	2.
545	290	535	425	720	390	6 - 14 ans.....	3.
225	100	175	165	240	155	15 - 17 ans.....	4.
400	330	400	330	560	270	18 - 24 ans.....	5.
110	105	115	105	140	55	25 ans et plus.....	6.
1.4	1.0	1.5	1.1	1.4	1.3	Nombre moyen d'enfants par famille de recensement(4).....	7.
<b>Personnes dans les ménages privés</b>							
<b>selon la situation des particuliers dans la famille de recensement et modalité de vie</b>							
4,315	3,835	3,805	4,215	5,870	3,250	Nombre total de personnes.....	8.
525	650	410	615	860	495	Nombre de personnes hors famille.....	9.
190	140	180	155	275	135	Vivant avec des personnes apparentées(5).....	10.
<b>Vivant avec des personnes non apparentées</b>							
135	145	125	100	260	90	seulement.....	11.
200	365	105	360	330	270	Vivant seules.....	12.
3,790	3,185	3,395	3,605	5,010	2,755	Nombre de personnes dans les familles.....	13.
3.2	2.8	3.3	3.0	3.2	3.2	Nombre moyen de personnes par famille de recensement.....	14.
325	460	155	350	245	135	Nombre total de personnes de 65 ans et plus... et plus.....	15.
145	135	60	115	110	40	Nombre de personnes hors famille de 65 ans et plus.....	16.
35	30	40	35	45	20	Vivant avec des personnes apparentées(5).....	17.
<b>Vivant avec des personnes non apparentées</b>							
5	5	5	5	10	5	seulement.....	18.
110	95	20	70	55	15	Vivant seules.....	19.
175	330	95	235	135	95	Nombre de personnes de 65 ans et plus dans les familles.....	20.
<b>CARACTÉRISTIQUES DE LA FAMILLE ÉCONOMIQUE</b>							
<b>Familles économiques</b>							
1,165	1,135	980	1,180	1,570	865	Nombre total de familles économiques dans les ménages privés.....	21.
<b>selon la taille de la famille</b>							
340	560	245	475	495	275	2 personnes.....	22.
310	280	220	290	400	220	3 personnes.....	23.
320	190	275	250	395	215	4 personnes.....	24.
200	110	240	170	280	155	5 personnes ou plus.....	25.
<b>Personnes dans les ménages privés</b>							
4,320	3,840	3,805	4,215	5,870	3,245	Total.....	26.
330	505	230	455	585	360	Nombre de personnes seules.....	27.
3,985	3,330	3,575	3,760	5,285	2,890	Nombre de personnes dans la famille économique.....	28.
3.4	2.9	3.7	3.2	3.4	3.3	Nombre moyen de personnes par famille économique.....	29.

**Table 1. (continued)**  
**Selected Characteristics for Census Tracts, 1986 Census - 100% data**

No.	Characteristics	Toronto 527.01	Toronto 527.02	Toronto 527.03	Toronto 527.04	Toronto 528	Toronto 529.01
<b>POPULATION/LAND AREA</b>							
1.	Population, 1981(1).....	1,261A	4,553A	6,403A	5,192A	2,823	3,495
2.	Population, 1986.....	9,167	13,020	9,370	6,367	7,704	3,532
3.	Population percentage change, 1981-1986.....	627.0%	186.0%	46.3%	22.6%	172.9%	1.1%
4.	Land area in square kilometres, 1986.....	5.32	4.09	2.58	1.71	132.53	1.11
5.	Population density per square kilometre, 1986...	1 723.1	3 183.4	3 631.8	3 723.4	58.1	3 182.0
<b>POPULATION CHARACTERISTICS</b>							
6.	Total population.....	9,165	13,020	9,370	6,365	7,705	3,535
<b>by sex and age</b>							
7.	Male, total.....	4,570	6,435	4,675	3,235	3,770	1,815
8.	0 - 4 years.....	600	655	465	225	325	135
9.	5 - 9 years.....	455	595	445	235	285	125
10.	10 - 14 years.....	355	540	390	285	275	155
11.	15 - 19 years.....	260	490	375	260	240	155
12.	20 - 24 years.....	250	410	380	290	265	175
13.	25 - 34 years.....	1,000	1,145	905	590	765	320
14.	35 - 44 years.....	1,035	1,290	840	675	650	305
15.	45 - 54 years.....	380	750	485	375	365	215
16.	55 - 64 years.....	150	320	275	220	220	130
17.	65 - 74 years.....	70	165	90	60	165	70
18.	75 years and over.....	15	90	30	20	205	25
19.	Female, total.....	4,595	6,585	4,695	3,130	3,935	1,720
20.	0 - 4 years.....	595	645	430	235	325	105
21.	5 - 9 years.....	470	565	425	230	290	145
22.	10 - 14 years.....	340	525	370	225	250	150
23.	15 - 19 years.....	245	445	375	240	235	145
24.	20 - 24 years.....	285	445	405	235	300	160
25.	25 - 34 years.....	1,225	1,395	1,030	695	775	310
26.	35 - 44 years.....	855	1,225	855	685	570	285
27.	45 - 54 years.....	295	540	400	335	325	195
28.	55 - 64 years.....	155	320	265	160	215	105
29.	65 - 74 years.....	90	260	95	65	225	75
30.	75 years and over.....	35	215	45	30	435	40
<b>by marital status</b>							
31.	Single (never married), total.....	3,995	5,640	4,225	2,825	2,905	1,545
32.	Single (never married), 15 years of age and over.....	1,195	2,110	1,705	1,390	1,160	720
33.	Married (includes separated).....	4,920	6,795	4,800	3,245	4,150	1,825
34.	Widowed.....	150	435	165	125	540	115
35.	Divorced.....	100	155	180	175	110	55
<b>by mother tongue</b>							
36.	Single responses.....	8,510	11,885	8,665	6,080	7,230	3,250
37.	English.....	5,980	6,665	5,350	4,380	4,890	2,360
38.	French.....	130	155	195	85	85	35
39.	Non-official languages.....	2,400	5,060	3,125	1,615	2,255	850
40.	Italian.....	270	1,080	1,125	375	415	395
41.	Chinese.....	425	605	155	115	140	5
42.	Portuguese.....	205	485	370	100	155	30
43.	German.....	90	120	95	95	75	40
44.	Greek.....	65	230	100	60	65	5
45.	Other languages.....	1,355	2,550	1,280	860	1,400	365
46.	Multiple responses.....	655	1,140	705	290	475	280
47.	English and French.....	45	90	70	35	40	25
48.	English and non-official language(s).....	585	1,005	600	230	415	250
49.	French and non-official language(s).....	-	5	5	5	5	-
50.	English, French and non-official language(s).....	20	25	15	15	5	-
51.	Non-official languages.....	5	10	15	5	10	-

Tableau 1. (suite)

Certaines caractéristiques des secteurs de recensement, recensement de 1986 - données intégrales

Toronto 529.02	Toronto 530	Toronto 531.01	Toronto 531.02	Toronto 532.01	Toronto 532.02	Caractéristiques	N°
						<b>POPULATION/SUPERFICIE</b>	
4,080	7,237	3,689	5,958	4,044	4,464	Population, 1981(1).....	1.
4,072	7,535	3,574	6,522	3,980	4,333	Population, 1986.....	2.
-0.2%	4.1%	-3.1%	9.5%	-1.6%	-2.9%	Taux de variation de la population, 1981-1986...	3.
0.73	1.09	0.54	3.50	0.62	2.02	Superficie en kilomètres carrés, 1986.....	4.
5 578.1	6 912.8	6 618.5	1 863.4	6 419.4	2 145.0	Densité de la population par kilomètre carré, 1986.....	5.
						<b>CARACTÉRISTIQUES DE LA POPULATION</b>	
4,075	7,535	3,575	6,520	3,980	4,330	Population totale.....	6.
						<b>selon le sexe et l'âge</b>	
2,085	3,850	1,785	3,260	2,040	2,200	Hommes, total.....	7.
155	320	115	230	175	165	0 - 4 ans.....	8.
155	280	150	310	170	190	5 - 9 ans.....	9.
175	305	180	360	200	260	10 - 14 ans.....	10.
245	365	170	345	245	245	15 - 19 ans.....	11.
210	480	175	290	170	210	20 - 24 ans.....	12.
295	685	305	420	300	290	25 - 34 ans.....	13.
315	505	305	605	335	400	35 - 44 ans.....	14.
270	475	235	455	275	280	45 - 54 ans.....	15.
180	290	95	170	120	120	55 - 64 ans.....	16.
65	105	35	60	35	30	65 - 74 ans.....	17.
15	35	10	15	10	15	75 ans et plus.....	18.
1,985	3,690	1,790	3,260	1,940	2,130	Femmes, total.....	19.
125	280	130	240	140	155	0 - 4 ans.....	20.
155	245	165	340	160	165	5 - 9 ans.....	21.
180	255	160	330	165	240	10 - 14 ans.....	22.
195	330	185	350	205	260	15 - 19 ans.....	23.
210	440	195	250	205	180	20 - 24 ans.....	24.
310	670	305	540	320	350	25 - 34 ans.....	25.
315	520	315	590	375	400	35 - 44 ans.....	26.
245	450	180	360	210	215	45 - 54 ans.....	27.
155	295	105	145	95	100	55 - 64 ans.....	28.
70	130	40	75	45	35	65 - 74 ans.....	29.
20	75	15	30	25	30	75 ans et plus.....	30.
						<b>selon l'état matrimonial</b>	
1,870	3,440	1,705	3,135	1,870	2,100	Célibataires (jamais marié(e)s), total.....	31.
925	1,755	800	1,325	855	920	Célibataires (jamais marié(e)s), 15 ans et plus.....	32.
2,040	3,685	1,725	3,230	2,005	2,100	Marié(e)s (comprend séparé(e)s).....	33.
110	230	85	110	70	90	Veufs (ves).....	34.
50	180	55	45	40	45	Divorcé(e)s.....	35.
						<b>selon la langue maternelle</b>	
3,675	6,935	3,255	5,930	3,660	3,955	Réponses uniques.....	36.
2,475	4,970	2,400	3,155	2,440	2,445	Anglais.....	37.
30	105	25	65	30	35	Français.....	38.
1,170	1,855	835	2,710	1,195	1,475	Langues non officielles.....	39.
615	835	425	1,640	560	660	Italien.....	40.
5	35	15	35	20	10	Chinois.....	41.
50	45	35	75	55	110	Portugais.....	42.
45	110	40	70	50	25	Allemand.....	43.
25	65	15	65	35	30	Grec.....	44.
430	765	305	830	475	635	Autres langues.....	45.
395	600	315	590	320	380	Réponses multiples.....	46.
10	50	10	20	10	15	Anglais et français.....	47.
365	525	285	535	295	350	Anglais et langue(s) non officielle(s).....	48.
5	5	5	5	-	-	Français et langue(s) non officielle(s).....	49.
15	15	15	25	10	10	Anglais, français et langue(s) non officielle(s).....	50.
5	5	-	10	-	5	Langues non officielles.....	51.

Table 1. (continued)  
Selected Characteristics for Census Tracts, 1986 Census - 100% data

No.	Characteristics	Toronto 527.01	Toronto 527.02	Toronto 527.03	Toronto 527.04	Toronto 528	Toronto 529.01
<b>DWELLING CHARACTERISTICS</b>							
1.	Total number of occupied private dwellings.....	2,570	3,765	2,710	2,025	2,380	1,030
by tenure							
2.	Owned.....	2,200	2,960	1,520	1,220	1,750	860
3.	Rented.....	365	800	1,190	800	630	165
4.	On reserve (2).....	-	-	-	-	-	-
by type of dwelling							
5.	Single-detached house.....	2,145	2,735	705	830	1,870	545
6.	Apartment, 5 or more storeys.....	145	425	420	485	400	-
7.	Movable dwelling.....	-	-	-	-	-	20
8.	All other types (3).....	275	610	1,585	705	110	460
<b>HOUSEHOLD CHARACTERISTICS</b>							
Private Households							
9.	Total number of private households.....	2,570	3,765	2,710	2,020	2,380	1,030
by size of household							
10.	1 person.....	105	335	160	235	335	110
11.	2 persons.....	535	800	635	550	660	235
12.	3 persons.....	595	790	605	405	450	205
13.	4 - 5 persons.....	1,130	1,555	1,115	725	800	375
14.	6 - 9 persons.....	200	280	195	105	140	95
15.	10 or more persons.....	5	5	5	-	5	5
by number of families							
16.	Non-family household.....	155	435	265	400	385	140
17.	1 census family.....	2,300	3,190	2,345	1,570	1,930	835
18.	2 or more census families.....	115	145	100	55	70	55
Persons in Private Households							
19.	Total.....	9,145	12,885	9,345	6,355	7,370	3,525
20.	Average number of persons per household.....	3.6	3.4	3.5	3.1	3.1	3.4
<b>CENSUS FAMILY CHARACTERISTICS</b>							
Census families							
21.	Total number of census families in private households.....	2,525	3,475	2,545	1,685	2,075	950
by size of family							
22.	2 persons.....	660	945	735	555	750	305
23.	3 persons.....	665	835	640	390	485	220
24.	4 persons.....	855	1,175	760	515	560	275
25.	5 or more persons.....	350	520	410	230	270	145
by family structure and presence of children							
26.	Number of husband-wife families.....	2,355	3,240	2,265	1,515	1,960	855
27.	With no children at home.....	580	815	595	465	690	245
28.	With children at home.....	1,775	2,430	1,670	1,055	1,270	610
29.	1 child at home.....	605	755	540	330	455	195
30.	2 children at home.....	825	1,155	730	495	550	270
31.	3 or more children at home.....	345	520	400	225	270	145
32.	Number of lone-parent families.....	175	235	275	170	115	90
33.	Male parent.....	30	55	35	50	35	20
34.	1 child at home.....	20	30	20	30	20	10
35.	2 children at home.....	10	20	5	10	10	5
36.	3 or more children at home.....	5	5	5	5	5	-
37.	Female parent.....	140	180	245	120	80	75
38.	1 child at home.....	60	105	120	60	45	45
39.	2 children at home.....	50	60	95	45	25	25
40.	3 or more children at home.....	35	15	30	20	10	5

Tableau 1. (suite)

Certaines caractéristiques des secteurs de recensement, recensement de 1986 - données intégrales

Toronto 529.02	Toronto 530	Toronto 531.01	Toronto 531.02	Toronto 532.01	Toronto 532.02	Caractéristiques	N°	
<b>CARACTÉRISTIQUES DU LOGEMENT</b>								
1,085	2,210	1,025	1,575	1,000	1,065	Nombre total de logements privés occupés.....	1.	
selon le mode d'occupation								
900	1,285	725	1,495	915	880	Possédé.....	2.	
185	925	305	80	85	185	Loué.....	3.	
-	-	-	-	-	-	Dans une réserve(2).....	4.	
selon le type de logement								
530	385	285	810	460	250	Maison individuelle non attenante.....	5.	
135	660	-	-	-	115	Appartement, 5 étages ou plus.....	6.	
-	-	-	-	-	-	Logement mobile.....	7.	
425	1,160	740	760	535	700	Tous autres types(3).....	8.	
<b>CARACTÉRISTIQUES DU MÉNAGE</b>								
Ménages privés								
1,085	2,205	1,025	1,575	995	1,065	Nombre total de ménages privés.....	9.	
selon la taille du ménage								
55	205	140	25	40	45	1 personne.....	10.	
200	500	175	150	140	125	2 personnes.....	11.	
200	475	190	310	180	185	3 personnes.....	12.	
505	850	415	890	510	545	4 - 5 personnes.....	13.	
115	175	110	200	125	165	6 - 9 personnes.....	14.	
10	5	-	-	10	5	10 personnes ou plus.....	15.	
selon le nombre de familles								
95	350	160	40	50	55	Ménage non familial.....	16.	
945	1,765	820	1,430	880	940	1 famille de recensement.....	17.	
45	95	40	105	65	70	2 familles de recensement ou plus.....	18.	
Personnes dans les ménages privés								
4,060	7,520	3,565	6,495	3,970	4,325	Total.....	19.	
3.7	3.4	3.5	4.1	4.0	4.1	Nombre moyen de personnes par ménage.....	20.	
<b>CARACTÉRISTIQUES DE LA FAMILLE DE RECENSEMENT</b>								
Familles de recensement								
1,045	1,955	905	1,645	1,020	1,080	Nombre total de familles de recensement dans les ménages privés.....	21.	
selon la taille de la famille								
260	555	230	280	215	205	2 personnes.....	22.	
230	500	200	355	225	230	3 personnes.....	23.	
345	570	305	605	345	380	4 personnes.....	24.	
205	330	175	410	230	260	5 personnes ou plus.....	25.	
selon la structure de la famille et la présence d'enfants								
Nombre de familles époux-épouse.....								26.
955	1,725	810	1,545	950	985	Sans enfants à la maison.....	27.	
220	430	180	240	185	165	Avec enfants à la maison.....	28.	
735	1,295	625	1,305	765	815	1 enfant à la maison.....	29.	
205	425	165	320	205	205	2 enfants à la maison.....	30.	
335	540	290	580	340	365	3 enfants ou plus à la maison.....	31.	
205	325	170	405	225	255			
Nombre de familles monoparentales.....								32.
90	230	100	100	65	100	Parent de sexe masculin.....	33.	
25	45	25	30	15	30	1 enfant à la maison.....	34.	
10	25	15	10	10	15	2 enfants à la maison.....	35.	
10	10	10	10	5	10	3 enfants ou plus à la maison.....	36.	
5	10	5	10	-	-			
65	185	70	70	50	70	Parent de sexe féminin.....	37.	
30	100	30	30	25	30	1 enfant à la maison.....	38.	
25	60	30	30	15	20	2 enfants à la maison.....	39.	
15	30	15	15	10	20	3 enfants ou plus à la maison.....	40.	

Voir nota, renvoi(s) et abréviation(s) sur l'encart à la fin de la publication.

**Table 1. (continued)**  
**Selected Characteristics for Census Tracts, 1986 Census - 100% data**

No.	Characteristics	Toronto 527.01	Toronto 527.02	Toronto 527.03	Toronto 527.04	Toronto 528	Toronto 529.01
<b>CENSUS FAMILY CHARACTERISTICS</b> (concluded)							
<b>Children in Census Families</b>							
1.	Total number of children at home.....	3,670	5,145	3,770	2,340	2,610	1,375
<b>by age</b>							
2.	Under 6 years of age.....	1,385	1,530	1,070	550	755	300
3.	6 - 14 years.....	1,385	1,975	1,415	875	965	510
4.	15 - 17 years.....	325	575	435	310	280	165
5.	18 - 24 years.....	465	830	680	495	475	295
6.	25 years and over.....	115	235	170	120	135	100
7.	Average number of children per census family(4)..	1.5	1.5	1.5	1.4	1.3	1.4
<b>Persons in Private Households</b>							
<b>by census family status and living arrangements</b>							
8.	Total number of persons.....	9,145	12,885	9,345	6,355	7,375	3,525
9.	Number of non-family persons.....	590	1,020	770	815	735	345
10.	Living with relatives (5).....	315	475	330	210	260	150
11.	Living with non-relatives only.....	170	210	285	365	140	90
12.	Living alone.....	105	330	155	235	335	105
13.	Number of family persons.....	8,555	11,865	8,580	5,545	6,640	3,180
14.	Average number of persons per census family.....	3.4	3.4	3.4	3.3	3.2	3.4
15.	Total number of persons 65 years and over.....	220	610	255	170	735	210
16.	Number of non-family persons 65 years and over.....	100	290	95	75	330	85
17.	Living with relatives (5).....	90	150	80	60	90	35
18.	Living with non-relatives only.....	5	5	5	5	5	5
19.	Living alone.....	5	130	15	5	230	45
20.	Number of family persons 65 years and over..	115	320	160	100	405	130
<b>ECONOMIC FAMILY CHARACTERISTICS</b>							
<b>Economic Families</b>							
21.	Total number of economic families in private households.....	2,435	3,385	2,480	1,660	2,020	905
<b>by size of family</b>							
22.	2 persons.....	540	790	625	485	660	235
23.	3 persons.....	590	780	580	360	455	200
24.	4 persons.....	790	1,055	730	500	545	270
25.	5 or more persons.....	515	760	540	310	365	200
<b>Persons in Private Households</b>							
26.	Total.....	9,145	12,880	9,350	6,355	7,370	3,525
27.	Number of unattached individuals.....	275	545	440	600	470	200
28.	Number of economic family persons.....	8,870	12,340	8,905	5,755	6,900	3,325
29.	Average number of persons per economic family...	3.6	3.6	3.6	3.5	3.4	3.7



Tableau 1. (suite)

Certaines caractéristiques des secteurs de recensement, recensement de 1986 - données intégrales

Toronto 529.02	Toronto 530	Toronto 531.01	Toronto 531.02	Toronto 532.01	Toronto 532.02	Caractéristiques	N°
						<b>CARACTÉRISTIQUES DE LA FAMILLE DE RECENSEMENT (fin)</b>	
						<b>Enfants dans les familles de recensement</b>	
1,700	2,955	1,495	2,985	1,735	1,960	Nombre total d'enfants à la maison.....	1.
						<b>selon l'âge</b>	
320	680	305	570	365	365	Moins de 6 ans.....	2.
595	955	585	1,215	615	780	6 - 14 ans.....	3.
255	390	205	430	265	280	15 - 17 ans.....	4.
425	750	335	660	400	465	18 - 24 ans.....	5.
100	175	65	115	85	65	25 ans et plus.....	6.
1.6	1.5	1.6	1.8	1.7	1.8	Nombre moyen d'enfants par famille de recensement (4).....	7.
						<b>Personnes dans les ménages privés</b>	
						<b>selon la situation des particuliers dans la famille de recensement et modalité de vie</b>	
4,060	7,520	3,565	6,500	3,975	4,325	Nombre total de personnes.....	8.
365	890	360	320	270	305	Nombre de personnes hors famille.....	9.
210	375	145	225	155	195	Vivant avec des personnes apparentées (5).....	10.
100	310	70	70	75	65	Vivant avec des personnes non apparentées seulement.....	11.
60	205	140	25	40	45	Vivant seules.....	12.
3,695	6,635	3,210	6,175	3,705	4,020	Nombre de personnes dans les familles.....	13.
3.5	3.4	3.5	3.8	3.6	3.7	Nombre moyen de personnes par famille de recensement.....	14.
175	335	105	180	110	110	Nombre total de personnes de 65 ans et plus... et plus.....	15.
70	155	45	75	40	55	Nombre de personnes hors famille de 65 ans et plus.....	16.
55	80	35	70	30	55	Vivant avec des personnes apparentées (5).....	17.
-	10	5	-	-	5	Vivant avec des personnes non apparentées seulement.....	18.
15	70	5	-	5	5	Vivant seules.....	19.
105	180	60	105	70	55	Nombre de personnes de 65 ans et plus dans les familles.....	20.
						<b>CARACTÉRISTIQUES DE LA FAMILLE ÉCONOMIQUE</b>	
						<b>Familles économiques</b>	
1,010	1,910	875	1,550	960	1,020	Nombre total de familles économiques dans les ménages privés.....	21.
						<b>selon la taille de la famille</b>	
200	460	175	160	150	135	2 personnes.....	22.
205	460	180	315	190	185	3 personnes.....	23.
330	535	275	540	305	355	4 personnes.....	24.
280	465	240	540	315	350	5 personnes ou plus.....	25.
						<b>Personnes dans les ménages privés</b>	
4,060	7,520	3,565	6,495	3,975	4,325	Total.....	26.
155	515	210	95	115	110	Nombre de personnes seules.....	27.
3,900	7,010	3,355	6,400	3,860	4,215	Nombre de personnes dans la famille économique.....	28.
3.9	3.7	3.8	4.1	4.0	4.1	Nombre moyen de personnes par famille économique.....	29.

**Table 1. (continued)**  
**Selected Characteristics for Census Tracts, 1986 Census - 100% data**

No.	Characteristics	Toronto 540.01	Toronto 540.02	Toronto 550.01	Toronto 550.02	Toronto 560	Toronto 561
<b>POPULATION/LAND AREA</b>							
1.	Population, 1981(1).....	5,700A	4,396	4,683	5,231	7,246	5,767
2.	Population, 1986.....	5,726	4,340	5,269	6,498	7,081	5,460
3.	Population percentage change, 1981-1986.....	0.5%	-1.3%	12.5%	24.2%	-2.3%	-5.3%
4.	Land area in square kilometres, 1986.....	1.32	1.25	7.54	2.98	2.59	2.69
5.	Population density per square kilometre, 1986...	4 337.9	3 472.0	698.8	2 180.5	2 734.0	2 029.7
<b>POPULATION CHARACTERISTICS</b>							
6.	Total population.....	5,725	4,340	5,270	6,495	7,080	5,460
<b>by sex and age</b>							
7.	Male, total.....	2,780	2,035	2,610	3,215	3,590	2,785
8.	0 - 4 years.....	160	120	240	250	245	155
9.	5 - 9 years.....	140	90	255	225	275	160
10.	10 - 14 years.....	115	65	255	225	295	180
11.	15 - 19 years.....	150	85	220	230	390	250
12.	20 - 24 years.....	315	215	175	295	440	340
13.	25 - 34 years.....	760	530	505	615	545	420
14.	35 - 44 years.....	410	285	460	525	545	340
15.	45 - 54 years.....	265	210	265	335	515	450
16.	55 - 64 years.....	230	190	160	310	245	360
17.	65 - 74 years.....	155	145	75	150	70	100
18.	75 years and over.....	85	105	10	60	25	20
19.	Female, total.....	2,945	2,305	2,655	3,285	3,495	2,675
20.	0 - 4 years.....	155	135	270	240	240	170
21.	5 - 9 years.....	110	65	235	205	225	155
22.	10 - 14 years.....	100	60	230	195	275	155
23.	15 - 19 years.....	140	95	215	215	400	235
24.	20 - 24 years.....	335	240	180	270	425	265
25.	25 - 34 years.....	720	545	545	635	540	415
26.	35 - 44 years.....	360	295	515	485	590	360
27.	45 - 54 years.....	235	205	220	335	490	475
28.	55 - 64 years.....	275	240	165	315	205	320
29.	65 - 74 years.....	260	250	60	205	65	90
30.	75 years and over.....	250	180	30	190	30	45
<b>by marital status</b>							
31.	Single (never married), total.....	2,115	1,535	2,360	2,625	3,260	2,275
32.	Single (never married), 15 years of age and over.....	1,340	1,005	890	1,285	1,705	1,305
33.	Married (includes separated).....	2,885	2,275	2,735	3,385	3,605	2,945
34.	Widowed.....	415	330	80	355	105	145
35.	Divorced.....	315	200	90	135	110	100
<b>by mother tongue</b>							
36.	Single responses.....	5,510	4,220	5,130	6,265	6,905	5,260
37.	English.....	4,755	3,700	4,555	5,085	6,005	4,465
38.	French.....	100	110	80	85	110	75
39.	Non-official languages.....	650	405	500	1,095	790	720
40.	Italian.....	110	85	60	105	95	95
41.	Chinese.....	25	10	20	70	45	50
42.	Portuguese.....	25	15	70	515	40	25
43.	German.....	85	50	85	95	130	110
44.	Greek.....	10	20	10	15	25	15
45.	Other languages.....	395	230	250	285	455	420
46.	Multiple responses.....	220	125	135	235	175	200
47.	English and French.....	50	35	30	20	30	25
48.	English and non-official language(s).....	160	85	105	200	140	170
49.	French and non-official language(s).....	-	-	-	5	-	5
50.	English, French and non-official language(s).....	5	5	5	5	-	-
51.	Non-official languages.....	-	-	-	5	5	-

Tableau 1. (suite)

Certaines caractéristiques des secteurs de recensement, recensement de 1986 - données intégrales

Toronto 562.01	Toronto 562.02	Toronto 562.03	Toronto 562.04	Toronto 562.05	Toronto 562.06	Caractéristiques	N°
						<b>POPULATION/SUPERFICIE</b>	
3,011	3,209A	4,265	4,628	6,180	1,067	Population, 1981(1).....	1.
6,709	4,589	5,458	5,136	7,493	2,093	Population, 1986.....	2.
122.8%	43.0%	28.0%	11.0%	21.2%	96.2%	Taux de variation de la population, 1981-1986...	3.
4,04	2,23	0,96	1,14	2,25	1,14	Superficie en kilomètres carrés, 1986.....	4.
1 660,6	2 057,8	5 685,4	4 505,3	3 330,2	1 836,0	Densité de la population par kilomètre carré, 1986.....	5.
						<b>CHARACTÉRISTIQUES DE LA POPULATION</b>	
6,710	4,590	5,455	5,135	7,495	2,090	Population totale.....	6.
						<b>selon le sexe et l'âge</b>	
3,380	2,275	2,700	2,550	3,785	1,050	Hommes, total.....	7.
265	185	265	235	320	105	0 - 4 ans.....	8.
180	205	305	265	320	90	5 - 9 ans.....	9.
140	245	300	310	335	120	10 - 14 ans.....	10.
180	220	240	235	350	100	15 - 19 ans.....	11.
500	150	205	175	345	65	20 - 24 ans.....	12.
970	300	460	365	730	155	25 - 34 ans.....	13.
480	530	560	560	700	240	35 - 44 ans.....	14.
320	280	250	270	425	120	45 - 54 ans.....	15.
205	105	75	105	185	35	55 - 64 ans.....	16.
95	30	30	30	65	20	65 - 74 ans.....	17.
40	20	15	10	10	-	75 ans et plus.....	18.
3,330	2,315	2,760	2,580	3,710	1,040	Femmes, total.....	19.
245	215	265	220	335	90	0 - 4 ans.....	20.
175	255	340	265	320	125	5 - 9 ans.....	21.
150	230	295	300	335	115	10 - 14 ans.....	22.
220	220	225	265	335	80	15 - 19 ans.....	23.
555	155	220	175	375	75	20 - 24 ans.....	24.
845	370	560	420	740	190	25 - 34 ans.....	25.
430	525	535	575	690	225	35 - 44 ans.....	26.
300	205	185	200	325	80	45 - 54 ans.....	27.
220	80	70	90	160	40	55 - 64 ans.....	28.
125	45	40	60	75	15	65 - 74 ans.....	29.
65	20	20	15	30	10	75 ans et plus.....	30.
						<b>selon l'état matrimonial</b>	
2,560	2,155	2,630	2,435	3,355	950	Célibataires (jamais marié(e)s), total.....	31.
1,405	820	860	845	1,395	305	Célibataires (jamais marié(e)s), 15 ans et plus.....	32.
3,715	2,330	2,670	2,580	3,910	1,105	Marié(e)s (comprend séparé(e)s).....	33.
185	80	70	75	115	25	Veufs(ves).....	34.
240	35	95	40	110	15	Divorcé(e)s.....	35.
						<b>selon la langue maternelle</b>	
6,475	4,385	5,190	4,850	7,260	1,930	Réponses uniques.....	36.
5,520	3,480	4,350	3,750	6,400	1,265	Anglais.....	37.
175	90	80	55	110	25	Français.....	38.
780	815	760	1,045	750	640	Langues non officielles.....	39.
75	210	235	420	100	330	Italien.....	40.
30	85	35	50	75	25	Chinois.....	41.
55	35	35	25	30	10	Portugais.....	42.
105	70	50	70	100	40	Allemand.....	43.
10	30	15	25	15	15	Grec.....	44.
500	380	380	460	430	210	Autres langues.....	45.
235	205	270	290	235	165	Réponses multiples.....	46.
55	25	25	30	45	20	Anglais et français.....	47.
170	170	230	255	185	135	Anglais et langue(s) non officielle(s).....	48.
5	5	5	-	-	-	Français et langue(s) non officielle(s).....	49.
5	10	5	5	5	5	Anglais, français et langue(s) non officielle(s).....	50.
-	-	-	-	5	10	Langues non officielles.....	51.

**Table 1. (continued)**  
**Selected Characteristics for Census Tracts, 1986 Census - 100% data**

No.	Characteristics	Toronto 540.01	Toronto 540.02	Toronto 550.01	Toronto 550.02	Toronto 560	Toronto 561
<b>DWELLING CHARACTERISTICS</b>							
1.	Total number of occupied private dwellings.....	2,680	2,110	1,565	2,205	2,030	1,625
by tenure							
2.	Owned.....	750	635	1,310	1,510	1,460	1,345
3.	Rented.....	1,930	1,475	255	700	575	275
4.	On reserve (2).....	-	-	-	-	-	-
by type of dwelling							
5.	Single-detached house.....	490	540	740	1,310	760	720
6.	Apartment, 5 or more storeys.....	1,470	1,025	-	345	340	-
7.	Movable dwelling.....	40	-	-	-	-	-
8.	All other types (3).....	685	545	830	555	930	900
<b>HOUSEHOLD CHARACTERISTICS</b>							
<b>Private Households</b>							
9.	Total number of private households.....	2,680	2,110	1,570	2,205	2,030	1,620
by size of household							
10.	1 person.....	1,045	795	90	420	150	95
11.	2 persons.....	920	790	345	635	380	380
12.	3 persons.....	320	270	370	405	440	390
13.	4 - 5 persons.....	365	215	695	640	945	660
14.	6 - 9 persons.....	35	35	65	105	110	90
15.	10 or more persons.....	-	-	-	-	5	-
by number of families							
16.	Non-family household.....	1,235	925	140	500	195	135
17.	1 census family.....	1,420	1,175	1,405	1,660	1,775	1,425
18.	2 or more census families.....	25	10	25	45	60	60
<b>Persons in Private Households</b>							
19.	Total.....	5,615	4,330	5,260	6,340	7,065	5,450
20.	Average number of persons per household.....	2.1	2.1	3.4	2.9	3.5	3.4
<b>CENSUS FAMILY CHARACTERISTICS</b>							
<b>Census families</b>							
21.	Total number of census families in private households.....	1,470	1,195	1,450	1,755	1,895	1,545
by size of family							
22.	2 persons.....	845	750	385	675	500	480
23.	3 persons.....	290	230	385	395	455	410
24.	4 persons.....	250	150	485	455	615	475
25.	5 or more persons.....	75	65	195	225	320	180
by family structure and presence of children							
26.	Number of husband-wife families.....	1,270	1,030	1,295	1,590	1,710	1,400
27.	With no children at home.....	700	630	315	575	405	400
28.	With children at home.....	570	405	980	1,020	1,310	1,000
29.	1 child at home.....	245	205	310	350	390	360
30.	2 children at home.....	250	145	470	440	590	460
31.	3 or more children at home.....	75	65	195	225	320	175
32.	Number of lone-parent families.....	200	160	160	165	180	145
33.	Male parent.....	45	25	20	35	40	30
34.	1 child at home.....	35	20	15	25	20	15
35.	2 children at home.....	10	-	10	5	15	15
36.	3 or more children at home.....	-	-	-	-	5	5
37.	Female parent.....	155	140	135	130	145	120
38.	1 child at home.....	110	100	60	80	75	65
39.	2 children at home.....	40	25	65	40	45	35
40.	3 or more children at home.....	5	5	15	15	25	15

See note(s), footnote(s) and abbreviation(s) on foldout at end of publication.

Tableau 1. (suite)

Certaines caractéristiques des secteurs de recensement, recensement de 1986 - données intégrales

Toronto 562.01	Toronto 562.02	Toronto 562.03	Toronto 562.04	Toronto 562.05	Toronto 562.06	Caractéristiques	N°	
<b>CARACTÉRISTIQUES DU LOGEMENT</b>								
2,755	1,170	1,455	1,300	2,275	540	Nombre total de logements privés occupés.....	1.	
selon le mode d'occupation								
535	1,140	1,155	1,215	1,635	535	Possédé.....	2.	
2,220	30	300	85	635	5	Loué.....	3.	
-	-	-	-	-	-	Dans une réserve(2).....	4.	
selon le type de logement								
750	865	425	920	1,585	535	Maison individuelle non attenante.....	5.	
1,740	-	-	-	560	-	Appartement, 5 étages ou plus.....	6.	
-	-	-	-	-	-	Logement mobile.....	7.	
260	305	1,030	385	125	5	Tous autres types (3).....	8.	
<b>CARACTÉRISTIQUES DU MÉNAGE</b>								
Ménages privés								
2,755	1,175	1,455	1,300	2,270	540	Nombre total de ménages privés.....	9.	
selon la taille du ménage								
555	20	55	15	210	10	1 personne.....	10.	
1,120	150	220	180	555	85	2 personnes.....	11.	
600	220	330	235	485	100	3 personnes.....	12.	
440	675	740	740	895	295	4 - 5 personnes.....	13.	
35	100	120	130	130	45	6 - 9 personnes.....	14.	
-	-	5	5	5	5	10 personnes ou plus.....	15.	
selon le nombre de familles								
775	40	85	35	270	15	Ménage non familial.....	16.	
1,955	1,090	1,325	1,215	1,950	500	1 famille de recensement.....	17.	
20	45	50	50	50	25	2 familles de recensement ou plus.....	18.	
Personnes dans les ménages privés								
6,690	4,580	5,450	5,125	7,465	2,090	Total.....	19.	
2.4	3.9	3.7	3.9	3.3	3.9	Nombre moyen de personnes par ménage.....	20.	
<b>CARACTÉRISTIQUES DE LA FAMILLE DE RECENSEMENT</b>								
Familles de recensement								
2,000	1,185	1,425	1,325	2,050	555	Nombre total de familles de recensement dans les ménages privés.....	21.	
selon la taille de la famille								
1,080	210	285	250	615	120	2 personnes.....	22.	
540	245	360	270	505	110	3 personnes.....	23.	
295	480	510	530	640	210	4 personnes.....	24.	
85	240	270	275	290	110	5 personnes ou plus.....	25.	
selon la structure de la famille et la présence d'enfants								
1,660	1,125	1,245	1,235	1,825	535	Nombre de familles époux-épouse.....	26.	
860	180	215	215	490	110	Sans enfants à la maison.....	27.	
800	945	1,030	1,025	1,325	425	Avec enfants à la maison.....	28.	
445	225	275	235	430	105	1 enfant à la maison.....	29.	
275	475	495	510	620	210	2 enfants à la maison.....	30.	
80	245	260	280	280	110	3 enfants ou plus à la maison.....	31.	
Nombre de familles monoparentales.....								32.
340	55	175	90	230	20	Parent de sexe masculin.....	33.	
70	20	30	35	65	10	1 enfant à la maison.....	34.	
50	10	10	15	40	5	2 enfants à la maison.....	35.	
15	5	15	10	15	5	3 enfants ou plus à la maison.....	36.	
5	5	5	5	10	5	Parent de sexe féminin.....	37.	
275	40	145	55	170	10	1 enfant à la maison.....	38.	
170	20	65	25	85	5	2 enfants à la maison.....	39.	
80	15	65	20	65	5	3 enfants ou plus à la maison.....	40.	
20	-	20	15	15	5			

Voir nota, renvoi(s) et abréviation(s) sur l'encart à la fin de la publication.

**Table 1. (continued)**  
**Selected Characteristics for Census Tracts, 1986 Census - 100% data**

No.	Characteristics	Toronto 540.01	Toronto 540.02	Toronto 550.01	Toronto 550.02	Toronto 560	Toronto 561
<b>CENSUS FAMILY CHARACTERISTICS</b> (concluded)							
<b>Children in Census Families</b>							
1.	Total number of children at home.....	1,235	900	2,155	2,225	2,920	2,090
<b>by age</b>							
2.	Under 6 years of age.....	350	285	585	580	565	390
3.	6 - 14 years.....	390	245	880	745	955	560
4.	15 - 17 years.....	130	85	250	240	460	255
5.	18 - 24 years.....	270	195	350	500	805	675
6.	25 years and over.....	95	85	85	165	135	205
7.	Average number of children per census family(4) .	0.8	0.8	1.5	1.3	1.5	1.4
<b>Persons in Private Households</b>							
<b>by census family status and living arrangements</b>							
8.	Total number of persons.....	5,615	4,330	5,260	6,345	7,070	5,445
9.	Number of non-family persons.....	1,645	1,205	360	770	540	415
10.	Living with relatives (5).....	240	175	115	195	215	215
11.	Living with non-relatives only.....	355	240	150	155	175	100
12.	Living alone.....	1,045	790	90	420	150	95
13.	Number of family persons.....	3,975	3,125	4,895	5,575	6,525	5,035
14.	Average number of persons per census family.....	2.7	2.6	3.4	3.2	3.4	3.3
15.	Total number of persons 65 years and over.....	700	670	175	495	185	255
16.	Number of non-family persons 65 years and over.....	385	285	45	225	75	80
17.	Living with relatives (5).....	60	40	20	60	50	60
18.	Living with non-relatives only.....	15	10	5	-	5	-
19.	Living alone.....	310	235	20	160	20	20
20.	Number of family persons 65 years and over..	310	385	130	265	115	170
<b>ECONOMIC FAMILY CHARACTERISTICS</b>							
<b>Economic families</b>							
21.	Total number of economic families in private households.....	1,505	1,230	1,435	1,745	1,855	1,505
<b>by size of family</b>							
22.	2 persons.....	840	750	340	620	400	400
23.	3 persons.....	300	250	370	405	430	370
24.	4 persons.....	250	150	495	440	615	470
25.	5 or more persons.....	120	80	235	285	405	265
<b>Persons in Private Households</b>							
26.	Total.....	5,615	4,335	5,255	6,345	7,070	5,450
27.	Number of unattached individuals.....	1,400	1,030	245	575	325	195
28.	Number of economic family persons.....	4,215	3,300	5,010	5,765	6,745	5,250
29.	Average number of persons per economic family...	2.8	2.7	3.5	3.3	3.6	3.5

Tableau 1. (suite)

Certains caractéristiques des secteurs de recensement, recensement de 1986 - données intégrales

Toronto 562.01	Toronto 562.02	Toronto 562.03	Toronto 562.04	Toronto 562.05	Toronto 562.06	Caractéristiques	N°
<b>CARACTÉRISTIQUES DE LA FAMILLE DE RECENSEMENT (fin)</b>							
<b>Enfants dans les familles de recensement</b>							
1,745	2,055	2,445	2,315	2,965	915	Nombre total d'enfants à la maison.....	1.
selon l'âge							
565	490	665	540	765	235	Moins de 6 ans.....	2.
555	820	1,080	1,040	1,150	400	6 - 14 ans.....	3.
200	275	295	325	390	125	15 - 17 ans.....	4.
345	405	350	370	565	140	18 - 24 ans.....	5.
85	65	55	45	90	20	25 ans et plus.....	6.
0.9	1.7	1.7	1.7	1.4	1.7	Nombre moyen d'enfants par famille de recensement (4).....	7.
<b>Personnes dans les ménages privés</b>							
<b>selon la situation des particuliers dans la famille de recensement et modalité de vie</b>							
6,690	4,585	5,445	5,125	7,465	2,090	Nombre total de personnes.....	8.
1,285	215	330	240	630	80	Nombre de personnes hors famille.....	9.
285	140	175	145	230	60	Vivant avec des personnes apparentées (5)...	10.
450	50	105	80	195	10	Vivant avec des personnes non apparentées seulement.....	11.
555	25	50	15	210	10	Vivant seules.....	12.
5,405	4,370	5,120	4,880	6,835	2,010	Nombre de personnes dans les familles.....	13.
2.7	3.7	3.6	3.7	3.3	3.6	Nombre moyen de personnes par famille de recensement.....	14.
330	115	100	110	170	45	Nombre total de personnes de 65 ans et plus... et plus.....	15.
115	60	40	55	60	20	Nombre de personnes hors famille de 65 ans et plus.....	16.
35	55	35	55	45	15	Vivant avec des personnes apparentées (5)...	17.
-	-	5	-	-	-	Vivant avec des personnes non apparentées seulement.....	18.
80	5	5	-	15	-	Vivant seules.....	19.
210	60	60	50	110	30	Nombre de personnes de 65 ans et plus dans les familles.....	20.
<b>CARACTÉRISTIQUES DE LA FAMILLE ÉCONOMIQUE</b>							
<b>Familles économiques</b>							
2,040	1,140	1,385	1,275	2,025	530	Nombre total de familles économiques dans les ménages privés.....	21.
selon la taille de la famille							
1,055	155	220	185	555	90	2 personnes.....	22.
540	225	325	240	485	100	3 personnes.....	23.
325	450	495	500	600	195	4 personnes.....	24.
120	315	345	350	385	150	5 personnes ou plus.....	25.
<b>Personnes dans les ménages privés</b>							
6,690	4,580	5,450	5,125	7,465	2,090	Total.....	26.
1,005	75	155	95	400	20	Nombre de personnes seules.....	27.
5,685	4,505	5,290	5,030	7,060	2,070	Nombre de personnes dans la famille économique.....	28.
2.8	3.9	3.8	3.9	3.5	3.9	Nombre moyen de personnes par famille économique.....	29.

Table 1. (continued)  
Selected Characteristics for Census Tracts, 1986 Census - 100% data

No.	Characteristics	Toronto 562.07	Toronto 562.08	Toronto 562.09	Toronto 562.10	Toronto 563.01	Toronto 563.02
<b>POPULATION/LAND AREA</b>							
1.	Population, 1981(1).....	4,418	4,933	4,409	387A	4,509	3,591
2.	Population, 1986.....	4,783	4,800	4,598	4,268	5,417	3,396
3.	Population percentage change, 1981-1986.....	8.3%	-2.7%	4.3%	1,002.8%	20.1%	-5.4%
4.	Land area in square kilometres, 1986.....	0,96	1,29	1,29	2,00	0,88	0,65
5.	Population density per square kilometre, 1986...	4 982,3	3 720,9	3 564,3	2 134,0	6 155,7	5 224,6
<b>POPULATION CHARACTERISTICS</b>							
6.	Total population.....	4,785	4,800	4,600	4,265	5,420	3,400
<b>by sex and age</b>							
7.	Male, total.....	2,400	2,485	2,325	2,070	2,600	1,680
8.	0 - 4 years.....	190	220	175	235	245	100
9.	5 - 9 years.....	250	235	215	185	155	95
10.	10 - 14 years.....	275	265	290	185	125	110
11.	15 - 19 years.....	275	285	240	195	185	180
12.	20 - 24 years.....	165	200	175	115	395	250
13.	25 - 34 years.....	285	400	335	420	555	230
14.	35 - 44 years.....	545	485	485	455	335	200
15.	45 - 54 years.....	265	260	285	200	205	280
16.	55 - 64 years.....	95	105	90	55	200	195
17.	65 - 74 years.....	35	20	25	20	145	35
18.	75 years and over.....	10	5	10	10	50	10
19.	Female, total.....	2,385	2,320	2,270	2,200	2,815	1,705
20.	0 - 4 years.....	200	185	180	265	225	85
21.	5 - 9 years.....	235	225	210	220	145	85
22.	10 - 14 years.....	265	240	250	190	145	140
23.	15 - 19 years.....	265	200	220	180	205	165
24.	20 - 24 years.....	155	180	150	155	350	205
25.	25 - 34 years.....	375	460	395	520	540	225
26.	35 - 44 years.....	545	465	505	430	370	245
27.	45 - 54 years.....	210	235	235	150	270	310
28.	55 - 64 years.....	85	80	85	55	250	175
29.	65 - 74 years.....	40	20	35	25	200	35
30.	75 years and over.....	15	15	20	15	130	35
<b>by marital status</b>							
31.	Single (never married), total.....	2,285	2,265	2,135	1,900	2,105	1,520
32.	Single (never married), 15 years of age and over.....	865	885	825	615	1,070	905
33.	Married (includes separated).....	2,375	2,415	2,325	2,260	2,775	1,715
34.	Widowed.....	70	55	80	55	265	95
35.	Divorced.....	55	65	55	55	270	60
<b>by mother tongue</b>							
36.	Single responses.....	4,570	4,655	4,460	4,035	5,160	3,300
37.	English.....	3,650	4,120	3,935	3,310	4,185	2,945
38.	French.....	60	70	50	65	125	25
39.	Non-official languages.....	860	470	475	655	855	330
40.	Italian.....	430	65	110	140	100	35
41.	Chinese.....	45	15	10	65	45	15
42.	Portuguese.....	25	10	10	35	60	10
43.	German.....	60	80	90	65	80	65
44.	Greek.....	5	5	10	5	20	5
45.	Other languages.....	305	285	245	345	560	190
46.	Multiple responses.....	215	145	140	240	255	95
47.	English and French.....	25	25	20	25	50	25
48.	English and non-official language(s).....	175	105	115	205	190	65
49.	French and non-official language(s).....	-	-	-	-	-	-
50.	English, French and non-official language(s).....	5	10	5	5	15	-
51.	Non-official languages.....	5	-	-	-	-	-



Tableau 1. (suite)  
Certains caractéristiques des secteurs de recensement, recensement de 1986 - données intégrales

Toronto 564	Toronto 570.01	Toronto 570.02	Toronto 571.01	Toronto 571.02	Toronto 572.01	Caractéristiques	N°
						<b>POPULATION/SUPERFICIE</b>	
7,602	2,986	4,737	3,957	4,867	6,607A	Population, 1981(1).....	1.
7,714	3,142	4,217	3,874	4,539	6,414	Population, 1986.....	2.
1.5%	5.2%	-11.0%	-2.1%	-6.7%	-2.9%	Taux de variation de la population, 1981-1986...	3.
1,61	4,35	1,45	0,75	1,22	2,13	Superficie en kilomètres carrés, 1986.....	4.
4 791,3	722,3	2 908,3	5 165,3	3 720,5	3 011,3	Densité de la population par kilomètre carré, 1986.....	5.
						<b>CARACTÉRISTIQUES DE LA POPULATION</b>	
7,715	3,145	4,220	3,870	4,540	6,415	Population totale.....	6.
						<b>selon le sexe et l'âge</b>	
4,010	1,555	2,145	2,000	2,245	3,150	Hommes, total.....	7.
335	120	110	190	115	210	0 - 4 ans.....	8.
300	95	115	180	105	220	5 - 9 ans.....	9.
405	95	160	160	130	225	10 - 14 ans.....	10.
420	110	210	165	210	280	15 - 19 ans.....	11.
460	200	255	260	245	290	20 - 24 ans.....	12.
650	440	210	400	295	495	25 - 34 ans.....	13.
665	210	275	245	275	420	35 - 44 ans.....	14.
510	145	415	180	320	390	45 - 54 ans.....	15.
220	95	290	135	315	385	55 - 64 ans.....	16.
35	40	90	70	150	165	65 - 74 ans.....	17.
10	10	15	10	85	70	75 ans et plus.....	18.
3,705	1,590	2,075	1,870	2,295	3,265	Femmes, total.....	19.
300	115	80	150	100	205	0 - 4 ans.....	20.
275	75	95	165	105	205	5 - 9 ans.....	21.
350	100	140	145	125	225	10 - 14 ans.....	22.
395	105	220	160	180	275	15 - 19 ans.....	23.
345	235	205	245	220	275	20 - 24 ans.....	24.
660	420	210	350	280	515	25 - 34 ans.....	25.
680	210	340	220	290	445	35 - 44 ans.....	26.
435	135	420	175	330	400	45 - 54 ans.....	27.
185	105	260	145	310	380	55 - 64 ans.....	28.
50	60	70	65	170	225	65 - 74 ans.....	29.
30	25	20	55	180	105	75 ans et plus.....	30.
						<b>selon l'état matrimonial</b>	
3,660	1,305	1,730	1,785	1,710	2,640	Célibataires (jamais marié(e)s), total.....	31.
1,705	700	1,035	795	1,030	1,345	Célibataires (jamais marié(e)s), 15 ans et plus.....	32.
3,825	1,600	2,365	1,865	2,450	3,365	Marié(e)s (comprend séparé(e)s).....	33.
110	85	80	135	310	280	Veufs (ves).....	34.
125	155	40	90	75	135	Divorcé(e)s.....	35.
						<b>selon la langue maternelle</b>	
7,460	3,065	4,125	3,680	4,395	6,150	Réponses uniques.....	36.
6,490	2,740	3,655	2,405	3,555	4,960	Anglais.....	37.
130	65	25	50	35	65	Français.....	38.
835	260	450	1,225	810	1,125	Langues non officielles.....	39.
150	15	35	35	45	125	Italien.....	40.
35	15	5	105	-	10	Chinois.....	41.
35	65	55	865	440	480	Portugais.....	42.
180	35	95	30	75	90	Allemand.....	43.
5	5	5	15	5	20	Grec.....	44.
425	130	250	185	240	400	Autres langues.....	45.
255	75	85	195	140	265	Réponses multiples.....	46.
45	30	20	15	30	35	Anglais et français.....	47.
200	40	60	175	105	220	Anglais et langue(s) non officielle(s).....	48.
-	-	-	-	-	5	Français et langue(s) non officielle(s).....	49.
5	-	5	5	5	-	Anglais, français et langue(s) non officielle(s).....	50.
5	5	-	-	5	-	Langues non officielles.....	51.

**Table 1. (continued)**  
**Selected Characteristics for Census Tracts, 1986 Census - 100% data**

No.	Characteristics	Toronto 562.07	Toronto 562.08	Toronto 562.09	Toronto 562.10	Toronto 563.01	Toronto 563.02
<b>DWELLING CHARACTERISTICS</b>							
1.	Total number of occupied private dwellings.....	1,210	1,310	1,235	1,190	2,225	1,010
by tenure							
2.	Owned.....	1,160	1,210	1,180	1,035	985	785
3.	Rented.....	55	100	55	155	1,240	220
4.	On reserve (2).....	-	-	-	-	-	-
by type of dwelling							
5.	Single-detached house.....	705	715	630	1,045	10	490
6.	Apartment, 5 or more storeys.....	-	-	-	-	2,065	150
7.	Movable dwelling.....	-	-	-	-	-	-
8.	All other types (3).....	510	595	605	140	150	375
<b>HOUSEHOLD CHARACTERISTICS</b>							
Private Households							
9.	Total number of private households.....	1,215	1,310	1,240	1,190	2,230	1,005
by size of household							
10.	1 person.....	20	40	40	30	540	80
11.	2 persons.....	150	225	195	225	790	220
12.	3 persons.....	220	285	255	300	485	260
13.	4 - 5 persons.....	710	675	660	560	380	390
14.	6 - 9 persons.....	105	80	85	75	40	65
15.	10 or more persons.....	-	-	-	5	-	-
by number of families							
16.	Non-family household.....	40	75	60	40	580	115
17.	1 census family.....	1,120	1,205	1,140	1,115	1,520	870
18.	2 or more census families.....	55	30	35	35	30	25
Persons in Private Households							
19.	Total.....	4,770	4,790	4,585	4,260	5,395	3,390
20.	Average number of persons per household.....	3.9	3.7	3.7	3.6	2.4	3.4
<b>CENSUS FAMILY CHARACTERISTICS</b>							
Census families							
21.	Total number of census families in private households.....	1,225	1,265	1,210	1,180	1,580	920
by size of family							
22.	2 persons.....	215	260	255	275	800	250
23.	3 persons.....	260	320	275	325	450	265
24.	4 persons.....	505	460	475	420	250	255
25.	5 or more persons.....	255	225	210	170	80	145
by family structure and presence of children							
26.	Number of husband-wife families.....	1,145	1,145	1,110	1,090	1,230	810
27.	With no children at home.....	180	210	215	225	585	190
28.	With children at home.....	960	935	895	865	645	620
29.	1 child at home.....	225	275	230	280	345	230
30.	2 children at home.....	485	440	465	415	220	245
31.	3 or more children at home.....	255	220	205	170	80	140
32.	Number of lone-parent families.....	80	125	105	90	345	110
33.	Male parent.....	25	35	25	15	40	20
34.	1 child at home.....	10	10	10	5	35	10
35.	2 children at home.....	10	15	10	5	5	5
36.	3 or more children at home.....	5	10	-	-	5	-
37.	Female parent.....	60	90	80	80	305	90
38.	1 child at home.....	25	40	30	40	180	50
39.	2 children at home.....	20	30	40	35	100	30
40.	3 or more children at home.....	15	20	10	5	25	10

See note(s), footnote(s) and abbreviation(s) on foldout at end of publication.

Tableau 1. (suite)

Certaines caractéristiques des secteurs de recensement, recensement de 1986 - données intégrales

Toronto 564	Toronto 570.01	Toronto 570.02	Toronto 571.01	Toronto 571.02	Toronto 572.01	Caractéristiques	N°
<b>CARACTÉRISTIQUES DU LOGEMENT</b>							
2,085	1,320	1,280	1,105	1,475	2,145	Nombre total de logements privés occupés.....	1.
selon le mode d'occupation							
1,740	155	1,255	500	1,220	1,535	Possédé.....	2.
355	1,165	25	605	255	610	Loué.....	3.
-	-	-	-	-	-	Dans une réserve (2).....	4.
selon le type de logement							
730	70	1,265	305	1,190	1,230	Maison individuelle non attenante.....	5.
160	895	10	245	65	365	Appartement, 5 étages ou plus.....	6.
-	-	-	-	-	-	Logement mobile.....	7.
1,200	360	5	555	220	550	Tous autres types (3).....	8.
<b>CARACTÉRISTIQUES DU MÉNAGE</b>							
Ménages privés							
2,090	1,320	1,285	1,100	1,475	2,145	Nombre total de ménages privés.....	9.
selon la taille du ménage							
70	430	60	90	180	360	1 personne.....	10.
345	405	350	260	480	585	2 personnes.....	11.
490	195	310	225	300	405	3 personnes.....	12.
1,015	250	515	405	455	695	4 - 5 personnes.....	13.
165	40	50	115	60	90	6 - 9 personnes.....	14.
-	-	-	-	-	5	10 personnes ou plus.....	15.
selon le nombre de familles							
140	490	70	140	235	425	Ménage non familial.....	16.
1,890	815	1,195	905	1,200	1,665	1 famille de recensement.....	17.
60	10	15	55	35	55	2 familles de recensement ou plus.....	18.
Personnes dans les ménages privés							
7,690	3,140	4,210	3,835	4,375	6,380	Total.....	19.
3.7	2.4	3.3	3.5	3.0	3.0	Nombre moyen de personnes par ménage.....	20.
<b>CARACTÉRISTIQUES DE LA FAMILLE DE RECENSEMENT</b>							
Familles de recensement							
2,010	840	1,230	1,020	1,275	1,770	Nombre total de familles de recensement dans les ménages privés.....	21.
selon la taille de la famille							
435	395	385	315	530	660	2 personnes.....	22.
525	195	315	265	295	400	3 personnes.....	23.
705	185	365	270	305	475	4 personnes.....	24.
350	70	165	165	145	245	5 personnes ou plus.....	25.
selon la structure de la famille et la présence d'enfants							
1,805	710	1,150	865	1,155	1,585	Nombre de familles époux-épouse.....	26.
355	325	345	240	455	565	Sans enfants à la maison.....	27.
1,455	385	805	620	700	1,025	Avec enfants à la maison.....	28.
450	150	290	210	265	340	1 enfant à la maison.....	29.
665	175	355	250	290	450	2 enfants à la maison.....	30.
340	65	160	160	145	230	3 enfants ou plus à la maison.....	31.
Nombre de familles monoparentales.....							32.
205	130	80	155	115	190	Parent de sexe masculin.....	33.
45	35	20	25	25	40	1 enfant à la maison.....	34.
30	20	5	10	15	25	2 enfants à la maison.....	35.
5	15	5	10	5	15	3 enfants ou plus à la maison.....	36.
10	5	-	5	5	5	Parent de sexe féminin.....	37.
165	95	60	130	95	145	1 enfant à la maison.....	38.
55	50	30	60	60	70	2 enfants à la maison.....	39.
65	30	20	45	20	45	3 enfants ou plus à la maison.....	40.
40	10	10	20	10	30		

**Table 1. (continued)**  
**Selected Characteristics for Census Tracts, 1986 Census - 100% data**

No.	Characteristics	Toronto 562.07	Toronto 562.08	Toronto 562.09	Toronto 562.10	Toronto 563.01	Toronto 563.02
<b>CENSUS FAMILY CHARACTERISTICS (concluded)</b>							
<b>Children in Census Families</b>							
1.	Total number of children at home.....	2,165	2,095	1,995	1,810	1,550	1,365
<b>by age</b>							
2.	Under 6 years of age.....	480	485	415	565	500	205
3.	6 - 14 years.....	910	870	870	705	495	385
4.	15 - 17 years.....	345	300	275	225	195	185
5.	18 - 24 years.....	385	380	380	270	285	480
6.	25 years and over.....	50	60	55	45	65	105
7.	Average number of children per census family(4).....	1.8	1.7	1.6	1.5	1.0	1.5
<b>Persons in Private Households</b>							
<b>by census family status and living arrangements</b>							
8.	Total number of persons.....	4,765	4,790	4,585	4,260	5,400	3,385
9.	Number of non-family persons.....	235	280	270	180	1,035	290
10.	Living with relatives (5).....	145	120	135	105	280	105
11.	Living with non-relatives only.....	70	125	95	45	215	105
12.	Living alone.....	20	40	40	25	540	75
13.	Number of family persons.....	4,535	4,505	4,315	4,080	4,360	3,095
14.	Average number of persons per census family.....	3.7	3.6	3.6	3.5	2.8	3.4
15.	Total number of persons 65 years and over.....	95	60	90	65	525	115
16.	Number of non-family persons 65 years and over.....	45	25	45	35	225	50
17.	Living with relatives (5).....	45	20	35	35	35	25
18.	Living with non-relatives only.....	-	-	-	-	5	5
19.	Living alone.....	-	5	5	5	195	20
20.	Number of family persons 65 years and over.....	50	35	50	30	295	60
<b>ECONOMIC FAMILY CHARACTERISTICS</b>							
<b>Economic Families</b>							
21.	Total number of economic families in private households.....	1,185	1,245	1,185	1,155	1,610	910
<b>by size of family</b>							
22.	2 persons.....	150	225	210	225	755	215
23.	3 persons.....	225	290	245	305	460	260
24.	4 persons.....	475	445	470	405	270	260
25.	5 or more persons.....	335	280	260	220	120	180
<b>Persons in Private Households</b>							
26.	Total.....	4,770	4,790	4,585	4,260	5,400	3,385
27.	Number of unattached individuals.....	85	160	135	75	760	185
28.	Number of economic family persons.....	4,680	4,625	4,450	4,185	4,645	3,200
29.	Average number of persons per economic family.....	4.0	3.7	3.7	3.6	2.9	3.5

Tableau 1. (suite)

Certaines caractéristiques des secteurs de recensement, recensement de 1986 - données intégrales

Toronto 564	Toronto 570.01	Toronto 570.02	Toronto 571.01	Toronto 571.02	Toronto 572.01	Caractéristiques	N°
<b>CARACTÉRISTIQUES DE LA FAMILLE DE RECENSEMENT (fin)</b>							
<b>Enfants dans les familles de recensement</b>							
3,275	925	1,660	1,520	1,480	2,335	Nombre total d'enfants à la maison.....	1.
<b>selon l'âge</b>							
730	270	225	400	260	485	Moins de 6 ans.....	2.
1,195	325	470	575	410	785	6 - 14 ans.....	3.
465	125	255	165	200	355	15 - 17 ans.....	4.
755	165	590	290	480	550	18 - 24 ans.....	5.
135	45	120	85	135	160	25 ans et plus.....	6.
1.6	1.1	1.4	1.5	1.2	1.3	Nombre moyen d'enfants par famille de recensement (4).....	7.
<b>Personnes dans les ménages privés</b>							
<b>selon la situation des particuliers dans la famille de recensement et modalité de vie</b>							
7,690	3,140	4,205	3,830	4,370	6,385	Nombre total de personnes.....	8.
595	660	170	425	455	690	Nombre de personnes hors famille.....	9.
235	105	70	190	165	170	Vivant avec des personnes apparentées (5).....	10.
<b>Vivant avec des personnes non apparentées</b>							
285	125	40	145	115	165	seulement.....	11.
70	430	55	90	180	360	Vivant seules.....	12.
7,095	2,475	4,045	3,405	3,915	5,690	Nombre de personnes dans les familles.....	13.
3.5	2.9	3.3	3.3	3.1	3.2	Nombre moyen de personnes par famille de recensement.....	14.
115	130	195	175	435	560	Nombre total de personnes de 65 ans et plus... et plus.....	15.
55	65	45	75	135	205	Nombre de personnes hors famille de 65 ans et plus.....	16.
50	10	25	45	50	60	Vivant avec des personnes apparentées (5).....	17.
<b>Vivant avec des personnes non apparentées</b>							
5	5	5	5	15	5	seulement.....	18.
5	55	20	20	70	140	Vivant seules.....	19.
60	65	150	105	295	355	Nombre de personnes de 65 ans et plus dans les familles.....	20.
<b>CARACTÉRISTIQUES DE LA FAMILLE ÉCONOMIQUE</b>							
<b>Familles économiques</b>							
1,975	855	1,220	980	1,270	1,745	Nombre total de familles économiques dans les ménages privés.....	21.
<b>selon la taille de la famille</b>							
350	380	350	245	485	580	2 personnes.....	22.
490	195	310	235	275	395	3 personnes.....	23.
680	190	370	245	320	470	4 personnes.....	24.
450	80	185	250	185	305	5 personnes ou plus.....	25.
<b>Personnes dans les ménages privés</b>							
7,695	3,140	4,210	3,830	4,375	6,385	Total.....	26.
360	555	95	240	300	525	Nombre de personnes seules.....	27.
7,330	2,585	4,110	3,595	4,080	5,860	Nombre de personnes dans la famille économique.....	28.
3.7	3.0	3.4	3.7	3.2	3.4	Nombre moyen de personnes par famille économique.....	29.

Table 1. (continued)  
Selected Characteristics for Census Tracts, 1986 Census - 100% data

No.	Characteristics	Toronto 572.02	Toronto 572.03	Toronto 573.01	Toronto 573.02	Toronto 574	Toronto 575.01
<b>POPULATION/LAND AREA</b>							
1.	Population, 1981(1).....	2,196A	1,602A	3,965	4,945	4,414	6,358A
2.	Population, 1986.....	6,522	4,335	5,241	9,355	4,933	6,643
3.	Population percentage change, 1981-1986.....	197.0%	170.6%	32.2%	89.2%	11.8%	4.5%
4.	Land area in square kilometres, 1986.....	1.63	4.32	4.20	3.70	1.94	1.28
5.	Population density per square kilometre, 1986...	4 001.2	1 003.5	1 247.9	2 528.4	2 542.8	5 189.8
<b>POPULATION CHARACTERISTICS</b>							
6.	Total population.....	6,520	4,335	5,240	9,355	4,935	6,640
<b>by sex and age</b>							
7.	Male, total.....	3,245	2,220	2,590	4,650	2,425	3,295
8.	0 - 4 years.....	260	305	185	565	180	305
9.	5 - 9 years.....	210	230	215	450	130	365
10.	10 - 14 years.....	180	170	195	335	120	375
11.	15 - 19 years.....	185	160	210	290	180	345
12.	20 - 24 years.....	390	135	265	300	255	240
13.	25 - 34 years.....	880	490	435	1,150	530	480
14.	35 - 44 years.....	480	490	410	810	335	645
15.	45 - 54 years.....	295	145	315	290	250	310
16.	55 - 64 years.....	215	50	245	235	185	120
17.	65 - 74 years.....	115	30	85	130	150	55
18.	75 years and over.....	35	10	20	90	100	50
19.	Female, total.....	3,275	2,115	2,650	4,710	2,510	3,350
20.	0 - 4 years.....	255	290	230	515	165	300
21.	5 - 9 years.....	200	235	215	420	110	360
22.	10 - 14 years.....	170	180	205	320	120	340
23.	15 - 19 years.....	225	135	220	270	145	300
24.	20 - 24 years.....	420	95	250	375	235	245
25.	25 - 34 years.....	830	570	465	1,260	455	595
26.	35 - 44 years.....	475	400	400	655	325	640
27.	45 - 54 years.....	255	110	315	290	190	250
28.	55 - 64 years.....	220	55	235	230	215	120
29.	65 - 74 years.....	155	35	75	160	295	105
30.	75 years and over.....	85	15	45	210	245	90
<b>by marital status</b>							
31.	Single (never married), total.....	2,540	2,020	2,260	3,865	1,945	3,195
32.	Single (never married), 15 years of age and over.....	1,275	605	1,015	1,255	1,120	1,145
33.	Married (includes separated).....	3,570	2,230	2,775	4,965	2,425	3,165
34.	Widowed.....	200	60	135	370	410	205
35.	Divorced.....	210	30	70	150	155	75
<b>by mother tongue</b>							
36.	Single responses.....	6,275	4,120	5,010	8,945	4,815	6,225
37.	English.....	5,225	3,295	3,865	7,115	4,240	4,395
38.	French.....	100	65	65	145	75	95
39.	Non-official languages.....	950	765	1,080	1,685	500	1,740
40.	Italian.....	120	130	75	195	25	540
41.	Chinese.....	85	60	20	75	-	50
42.	Portuguese.....	175	80	585	695	150	645
43.	German.....	100	50	80	105	60	50
44.	Greek.....	15	20	25	20	5	25
45.	Other languages.....	460	425	295	600	250	425
46.	Multiple responses.....	250	210	235	410	120	420
47.	English and French.....	35	10	15	55	25	30
48.	English and non-official language(s).....	200	195	205	340	85	360
49.	French and non-official language(s).....	-	5	-	5	-	5
50.	English, French and non-official language(s).....	5	-	-	5	5	20
51.	Non-official languages.....	5	-	5	5	-	-

Tableau 1. (suite)

Certaines caractéristiques des secteurs de recensement, recensement de 1986 - données intégrales

Toronto 575.02	Toronto 575.03	Toronto 575.04	Toronto 575.05	Toronto 575.06	Toronto 576.01	Caractéristiques	N°
						<b>POPULATION/SUPERFICIE</b>	
4,418	6,245A	7,099	2,903A	2,211A	2,383	Population, 1981(1).....	1.
4,438	6,675	7,327	4,137	4,033	2,414	Population, 1986.....	2.
0.5%	6.9%	3.2%	42.5%	82.4%	1.3%	Taux de variation de la population, 1981-1986...	3.
0.96	1.22	1.45	1.31	1.68	63.69	Superficie en kilomètres carrés, 1986.....	4.
4 622,9	5 471,3	5 053,1	3 158,0	2 400,6	37,9	Densité de la population par kilomètre carré, 1986.....	5.
						<b>CARACTÉRISTIQUES DE LA POPULATION</b>	
4,435	6,675	7,325	4,140	4,035	2,410	Population totale.....	6.
						<b>selon le sexe et l'âge</b>	
2,170	3,370	3,715	2,095	2,025	1,260	Hommes, total.....	7.
165	305	305	245	275	90	0 - 4 ans.....	8.
150	370	340	200	240	75	5 - 9 ans.....	9.
115	370	385	215	185	85	10 - 14 ans.....	10.
145	335	380	150	140	90	15 - 19 ans.....	11.
240	250	370	195	100	140	20 - 24 ans.....	12.
445	525	615	465	475	205	25 - 34 ans.....	13.
315	710	700	395	445	175	35 - 44 ans.....	14.
215	315	410	150	115	165	45 - 54 ans.....	15.
195	145	145	60	30	135	55 - 64 ans.....	16.
120	40	55	15	15	75	65 - 74 ans.....	17.
60	10	10	5	5	30	75 ans et plus.....	18.
2,265	3,305	3,610	2,040	2,010	1,150	Femmes, total.....	19.
160	300	335	225	270	80	0 - 4 ans.....	20.
120	360	290	220	200	65	5 - 9 ans.....	21.
125	345	345	170	190	95	10 - 14 ans.....	22.
135	300	425	155	145	105	15 - 19 ans.....	23.
260	235	315	190	120	100	20 - 24 ans.....	24.
455	670	630	510	535	170	25 - 34 ans.....	25.
300	650	720	350	370	165	35 - 44 ans.....	26.
205	235	345	120	105	160	45 - 54 ans.....	27.
245	120	130	55	45	110	55 - 64 ans.....	28.
170	65	55	20	20	55	65 - 74 ans.....	29.
95	30	15	15	15	45	75 ans et plus.....	30.
						<b>selon l'état matrimonial</b>	
1,715	3,175	3,500	1,960	1,870	1,015	Célibataires (jamais marié(e)s), total.....	31.
890	1,125	1,495	680	515	525	Célibataires (jamais marié(e)s), 15 ans et plus.....	32.
2,365	3,325	3,630	2,055	2,075	1,285	Marié(e)s (comprend séparé(e)s).....	33.
220	110	80	60	50	75	Veufs (ves).....	34.
130	65	115	60	35	35	Divorcé(e)s.....	35.
						<b>selon la langue maternelle</b>	
4,305	6,280	7,125	4,005	3,865	2,325	Réponses uniques.....	36.
3,480	4,735	6,315	3,415	3,310	1,985	Anglais.....	37.
75	80	130	80	60	20	Français.....	38.
745	1,465	680	510	495	325	Langues non officielles.....	39.
60	435	85	70	100	65	Italien.....	40.
20	30	55	10	50	5	Chinois.....	41.
340	390	115	125	50	10	Portugais.....	42.
60	70	100	30	40	55	Allemand.....	43.
5	35	15	-	-	-	Grec.....	44.
265	510	320	270	250	185	Autres langues.....	45.
135	395	200	130	165	90	Réponses multiples.....	46.
30	30	35	20	25	15	Anglais et français.....	47.
105	355	155	100	140	75	Anglais et langue(s) non officielle(s).....	48.
-	5	-	-	-	-	Français et langue(s) non officielle(s).....	49.
-	5	5	-	5	-	Anglais, français et langue(s) non officielle(s).....	50.
-	5	5	5	-	-	Langues non officielles.....	51.

Voir nota, renvoi(s) et abréviation(s) sur l'encart à la fin de la publication.

Table 1. (continued)  
Selected Characteristics for Census Tracts, 1986 Census - 100% data

No.	Characteristics	Toronto 572.02	Toronto 572.03	Toronto 573.01	Toronto 573.02	Toronto 574	Toronto 575.01
<b>DWELLING CHARACTERISTICS</b>							
1.	Total number of occupied private dwellings.....	2,545	1,110	1,500	2,920	2,030	1,715
by tenure							
2.	Owned.....	830	1,090	1,315	2,135	1,040	1,485
3.	Rented.....	1,710	20	190	785	990	225
4.	On reserve (2).....	-	-	-	-	-	-
by type of dwelling							
5.	Single-detached house.....	850	1,100	1,245	1,765	1,040	335
6.	Apartment, 5 or more storeys.....	1,550	5	70	495	405	120
7.	Movable dwelling.....	-	-	-	-	-	-
8.	All other types (3).....	140	5	190	655	580	1,255
<b>HOUSEHOLD CHARACTERISTICS</b>							
Private Households							
9.	Total number of private households.....	2,545	1,110	1,500	2,915	2,030	1,715
by size of household							
10.	1 person.....	535	20	80	370	700	135
11.	2 persons.....	1,010	185	375	765	595	225
12.	3 persons.....	395	240	300	610	280	280
13.	4 - 5 persons.....	525	565	625	1,015	385	860
14.	6 - 9 persons.....	80	95	120	150	70	205
15.	10 or more persons.....	-	-	-	-	-	10
by number of families							
16.	Non-family household.....	720	35	115	445	820	165
17.	1 census family.....	1,790	1,035	1,330	2,415	1,185	1,445
18.	2 or more census families.....	30	45	60	60	30	100
Persons in Private Households							
19.	Total.....	6,505	4,185	5,220	9,105	4,865	6,630
20.	Average number of persons per household.....	2.6	3.8	3.5	3.1	2.4	3.9
<b>CENSUS FAMILY CHARACTERISTICS</b>							
Census families							
21.	Total number of census families in private households.....	1,855	1,125	1,450	2,540	1,235	1,650
by size of family							
22.	2 persons.....	930	235	455	845	610	330
23.	3 persons.....	380	275	330	630	265	345
24.	4 persons.....	370	430	445	735	245	575
25.	5 or more persons.....	175	185	225	330	120	400
by family structure and presence of children							
26.	Number of husband-wife families.....	1,650	1,075	1,345	2,350	1,110	1,510
27.	With no children at home.....	785	215	395	735	525	260
28.	With children at home.....	860	860	950	1,610	580	1,245
29.	1 child at home.....	330	255	295	560	225	290
30.	2 children at home.....	355	420	430	725	240	565
31.	3 or more children at home.....	175	180	220	330	120	395
32.	Number of lone-parent families.....	210	50	110	185	130	135
33.	Male parent.....	35	15	20	40	25	30
34.	1 child at home.....	25	5	10	30	15	10
35.	2 children at home.....	-	5	5	10	5	15
36.	3 or more children at home.....	5	5	-	5	5	5
37.	Female parent.....	175	35	95	140	105	105
38.	1 child at home.....	120	15	55	80	65	55
39.	2 children at home.....	45	15	25	55	30	45
40.	3 or more children at home.....	10	5	15	5	10	10



Tableau 1. (suite)

Certaines caractéristiques des secteurs de recensement, recensement de 1986 - données intégrales

Toronto 575.02	Toronto 575.03	Toronto 575.04	Toronto 575.05	Toronto 575.06	Toronto 576.01	Caractéristiques	N°
<b>CARACTÉRISTIQUES DU LOGEMENT</b>							
1,685	1,695	1,965	1,155	1,065	750	Nombre total de logements privés occupés.....	1.
selon le mode d'occupation							
750	1,605	1,755	850	965	565	Possédé.....	2.
935	90	210	300	95	185	Loué.....	3.
-	-	-	-	-	-	Dans une réserve (2).....	4.
selon le type de logement							
475	380	730	420	765	685	Maison individuelle non attenante.....	5.
690	-	-	-	-	5	Appartement, 5 étages ou plus.....	6.
-	-	-	-	-	-	Logement mobile.....	7.
525	1,310	1,230	735	305	60	Tous autres types (3).....	8.
<b>CARACTÉRISTIQUES DU MÉNAGE</b>							
Ménages privés							
1,685	1,695	1,960	1,150	1,065	750	Nombre total de ménages privés.....	9.
selon la taille du ménage							
405	40	55	45	15	90	1 personne.....	10.
550	230	320	220	160	205	2 personnes.....	11.
305	325	460	280	205	150	3 personnes.....	12.
375	915	970	520	605	265	4 - 5 personnes.....	13.
60	190	160	85	75	40	6 - 9 personnes.....	14.
-	5	5	-	-	-	10 personnes ou plus.....	15.
selon le nombre de familles							
490	65	115	100	35	115	Ménage non familial.....	16.
1,170	1,555	1,790	1,015	995	620	1 famille de recensement.....	17.
30	70	60	35	25	15	2 familles de recensement ou plus.....	18.
Personnes dans les ménages privés							
4,415	6,660	7,280	4,125	4,025	2,390	Total.....	19.
2.6	3.9	3.7	3.6	3.8	3.2	Nombre moyen de personnes par ménage.....	20.
<b>CARACTÉRISTIQUES DE LA FAMILLE DE RECENSEMENT</b>							
Familles de recensement							
1,230	1,700	1,910	1,095	1,055	650	Nombre total de familles de recensement dans les ménages privés.....	21.
selon la taille de la famille							
570	325	405	275	200	225	2 personnes.....	22.
285	375	485	280	235	160	3 personnes.....	23.
260	625	680	370	460	165	4 personnes.....	24.
110	370	335	170	160	105	5 personnes ou plus.....	25.
selon la structure de la famille et la présence d'enfants							
1,100	1,590	1,710	965	1,005	615	Nombre de familles époux-épouse.....	26.
485	265	315	220	180	200	Sans enfants à la maison.....	27.
620	1,320	1,395	740	830	410	Avec enfants à la maison.....	28.
255	340	415	230	215	145	1 enfant à la maison.....	29.
250	615	655	350	445	165	2 enfants à la maison.....	30.
110	365	330	160	165	105	3 enfants ou plus à la maison.....	31.
Nombre de familles monoparentales.....							32.
125	110	200	130	50	35	Parent de sexe masculin.....	33.
20	25	40	20	10	10	1 enfant à la maison.....	34.
20	10	15	10	5	5	2 enfants à la maison.....	35.
5	10	20	5	5	5	3 enfants ou plus à la maison.....	36.
-	5	10	5	-	-	Parent de sexe féminin.....	37.
105	90	155	110	40	25	1 enfant à la maison.....	38.
70	40	70	45	15	15	2 enfants à la maison.....	39.
25	30	60	45	15	10	3 enfants ou plus à la maison.....	40.
15	10	25	20	10	-		

Voir nota, renvoi(s) et abréviation(s) sur l'encart à la fin de la publication.

**Table 1. (continued)**  
**Selected Characteristics for Census Tracts, 1986 Census - 100% data**

No.	Characteristics	Toronto 572.02	Toronto 572.03	Toronto 573.01	Toronto 573.02	Toronto 574	Toronto 575.01
<b>CENSUS FAMILY CHARACTERISTICS</b> (concluded)							
<b>Children in Census Families</b>							
1.	Total number of children at home.....	1,905	1,800	2,055	3,375	1,305	2,990
by age							
2.	Under 6 years of age.....	600	700	495	1,285	370	735
3.	6 - 14 years.....	650	705	720	1,290	430	1,280
4.	15 - 17 years.....	235	165	245	335	155	405
5.	18 - 24 years.....	345	185	480	390	260	490
6.	25 years and over.....	75	35	110	80	90	80
7.	Average number of children per census family(4).	1.0	1.6	1.4	1.3	1.1	1.8
<b>Persons in Private Households</b>							
by census family status and living arrangements							
8.	Total number of persons.....	6,505	4,185	5,215	9,105	4,865	6,630
9.	Number of non-family persons.....	1,095	190	370	850	1,215	485
10.	Living with relatives (5).....	215	115	170	260	200	205
11.	Living with non-relatives only.....	340	55	125	215	315	145
12.	Living alone.....	540	20	80	370	700	130
13.	Number of family persons.....	5,410	3,995	4,845	8,260	3,650	6,145
14.	Average number of persons per census family.....	2.9	3.6	3.3	3.3	2.9	3.7
15.	Total number of persons 65 years and over.....	390	85	235	370	790	300
16.	Number of non-family persons 65 years and over.....	155	45	75	150	425	180
17.	Living with relatives (5).....	45	45	55	55	45	80
18.	Living with non-relatives only.....	5	5	5	5	25	-
19.	Living alone.....	100	-	25	90	355	95
20.	Number of family persons 65 years and over..	235	45	155	220	365	115
<b>ECONOMIC FAMILY CHARACTERISTICS</b>							
<b>Economic Families</b>							
21.	Total number of economic families in private households.....	1,880	1,085	1,415	2,495	1,260	1,570
by size of family							
22.	2 persons.....	920	185	395	755	590	230
23.	3 persons.....	375	250	300	610	255	295
24.	4 persons.....	365	400	435	705	255	540
25.	5 or more persons.....	220	260	290	430	160	505
<b>Persons in Private Households</b>							
26.	Total.....	6,505	4,185	5,220	9,105	4,860	6,625
27.	Number of unattached individuals.....	880	80	205	585	1,020	280
28.	Number of economic family persons.....	5,620	4,105	5,015	8,520	3,845	6,350
29.	Average number of persons per economic family...	3.0	3.8	3.5	3.4	3.1	4.0

Tableau 1. (suite)

Certaines caractéristiques des secteurs de recensement, recensement de 1986 - données intégrales

Toronto 575.02	Toronto 575.03	Toronto 575.04	Toronto 575.05	Toronto 575.06	Toronto 576.01	Caractéristiques	N°
<b>CARACTÉRISTIQUES DE LA FAMILLE DE RECENSEMENT (fin)</b>							
<b>Enfants dans les familles de recensement</b>							
1,300	2,970	3,165	1,705	1,730	875	Nombre total d'enfants à la maison.....	1.
<b>selon l'âge</b>							
370	750	745	540	640	195	Moins de 6 ans.....	2.
440	1,270	1,220	730	695	280	6 - 14 ans.....	3.
155	390	490	190	185	115	15 - 17 ans.....	4.
265	485	615	210	170	215	18 - 24 ans.....	5.
75	70	85	35	40	70	25 ans et plus.....	6.
1.1	1.7	1.7	1.6	1.6	1.4	Nombre moyen d'enfants par famille de recensement (4).....	7.
<b>Personnes dans les ménages privés</b>							
<b>selon la situation des particuliers dans la famille de recensement et modalité de vie</b>							
4,415	6,665	7,280	4,130	4,025	2,395	Nombre total de personnes.....	8.
785	410	495	360	230	250	Nombre de personnes hors famille.....	9.
170	220	220	140	125	95	Vivant avec des personnes apparentées (5)....	10.
						Vivant avec des personnes non apparentées seulement.....	11.
215	150	215	180	85	70	Vivant seules.....	12.
400	40	55	45	20	85	Nombre de personnes dans les familles.....	13.
3,635	6,255	6,785	3,765	3,795	2,145	Nombre moyen de personnes par famille de recensement.....	14.
3.0	3.7	3.6	3.4	3.6	3.3		
445	145	130	60	55	200	Nombre total de personnes de 65 ans et plus... et plus.....	15.
185	70	50	30	30	60	Vivant avec des personnes apparentées (5)...	16.
35	60	40	25	30	25	Vivant avec des personnes non apparentées seulement.....	17.
10	5	5	-	-	5	Vivant seules.....	18.
135	5	5	5	-	35	Nombre de personnes de 65 ans et plus dans les familles.....	19.
260	70	80	35	25	140		20.
<b>CARACTÉRISTIQUES DE LA FAMILLE ÉCONOMIQUE</b>							
<b>Familles économiques</b>							
1,235	1,640	1,875	1,075	1,030	655	Nombre total de familles économiques dans les ménages privés.....	21.
<b>selon la taille de la famille</b>							
535	245	340	230	165	205	2 personnes.....	22.
295	325	440	270	205	155	3 personnes.....	23.
250	595	675	355	435	165	4 personnes.....	24.
155	475	415	220	225	125	5 personnes ou plus.....	25.
<b>Personnes dans les ménages privés</b>							
4,415	6,665	7,280	4,130	4,020	2,390	Total.....	26.
620	190	270	225	105	155	Nombre de personnes seules.....	27.
3,800	6,475	7,010	3,905	3,925	2,240	Nombre de personnes dans la famille économique.....	28.
3.1	3.9	3.7	3.6	3.8	3.4	Nombre moyen de personnes par famille économique.....	29.

**Table 1. (continued)**  
**Selected Characteristics for Census Tracts, 1986 Census - 100% data**

No.	Characteristics	Toronto 576.02	Toronto 576.03	Toronto 576.04	Toronto 576.05	Toronto 585.01	Toronto 585.02
<b>POPULATION/LAND AREA</b>							
1.	Population, 1981(1).....	3,622A	2,285	3,583A	1,645A	5,378	2,459
2.	Population, 1986.....	6,206	2,949	6,572	3,039	6,254	2,597
3.	Population percentage change, 1981-1986.....	71.3%	29.1%	83.4%	84.7%	16.3%	5.6%
4.	Land area in square kilometres, 1986.....	7.18	91.76	5.54	5.02	142.89	78.40
5.	Population density per square kilometre, 1986...	864.3	32.1	1 186.3	605.4	43.8	33.1
<b>POPULATION CHARACTERISTICS</b>							
6.	Total population.....	6,205	2,950	6,575	3,040	6,255	2,595
<b>by sex and age</b>							
7.	Male, total.....	3,130	1,545	3,325	1,530	3,220	1,345
8.	0 - 4 years.....	380	90	425	245	225	70
9.	5 - 9 years.....	410	105	410	165	245	85
10.	10 - 14 years.....	310	135	335	95	280	115
11.	15 - 19 years.....	210	185	210	75	280	155
12.	20 - 24 years.....	185	175	140	80	245	150
13.	25 - 34 years.....	595	200	725	490	395	160
14.	35 - 44 years.....	695	195	735	265	600	195
15.	45 - 54 years.....	230	245	240	70	450	215
16.	55 - 64 years.....	85	135	60	30	330	125
17.	65 - 74 years.....	25	55	40	10	130	60
18.	75 years and over.....	10	25	10	5	40	20
19.	Female, total.....	3,075	1,405	3,250	1,510	3,030	1,255
20.	0 - 4 years.....	345	75	460	245	220	65
21.	5 - 9 years.....	370	70	370	155	225	95
22.	10 - 14 years.....	300	115	285	110	250	90
23.	15 - 19 years.....	225	170	195	75	250	135
24.	20 - 24 years.....	170	140	145	125	185	125
25.	25 - 34 years.....	740	210	855	485	440	165
26.	35 - 44 years.....	620	215	615	195	610	210
27.	45 - 54 years.....	165	190	165	50	410	165
28.	55 - 64 years.....	90	130	95	35	240	115
29.	65 - 74 years.....	40	60	50	25	145	55
30.	75 years and over.....	25	30	20	10	60	30
<b>by marital status</b>							
31.	Single (never married), total.....	2,885	1,395	2,990	1,315	2,545	1,195
32.	Single (never married), 15 years of age and over.....	780	800	705	305	1,095	665
33.	Married (includes separated).....	3,170	1,440	3,440	1,650	3,510	1,320
34.	Widowed.....	85	75	85	35	125	55
35.	Divorced.....	65	40	55	35	70	30
<b>by mother tongue</b>							
36.	Single responses.....	6,030	2,720	6,440	2,940	6,120	2,415
37.	English.....	5,240	1,645	5,620	2,640	5,225	1,610
38.	French.....	90	20	75	30	50	15
39.	Non-official languages.....	700	1,060	750	275	845	790
40.	Italian.....	140	870	160	70	255	540
41.	Chinese.....	65	5	20	15	5	-
42.	Portuguese.....	95	10	95	45	15	5
43.	German.....	75	45	95	25	255	95
44.	Greek.....	30	10	35	10	5	10
45.	Other languages.....	300	125	350	105	305	145
46.	Multiple responses.....	175	230	135	100	135	180
47.	English and French.....	35	10	20	15	25	5
48.	English and non-official language(s).....	135	200	110	85	90	165
49.	French and non-official language(s).....	-	-	-	-	-	5
50.	English, French and non-official language(s).....	5	10	-	-	10	10
51.	Non-official languages.....	5	5	-	-	5	-

See note(s), footnote(s) and abbreviation(s) on foldout at end of publication.

Tableau 1. (suite)

Certaines caractéristiques des secteurs de recensement, recensement de 1986 - données intégrales

Toronto 585.03	Toronto 585.04	Toronto 586	Toronto 587	Toronto 590	Toronto 591	Caractéristiques	N°
						<b>POPULATION/SUPERFICIE</b>	
2,474A	5,014A	4,429	6,975	4,755A	4,680A	Population, 1981(1).....	1.
2,759	5,452	4,693	7,996	4,959	4,647	Population, 1986.....	2.
11.5%	8.7%	6.0%	14.6%	4.3%	-0.7%	Taux de variation de la population, 1981-1986...	3.
8,18	7,96	167,68	283,86	1,64	5,01	Superficie en kilomètres carrés, 1986.....	4.
337,3	684,9	28,0	28,2	3 023,8	927,5	Densité de la population par kilomètre carré, 1986.....	5.
						<b>CARACTÉRISTIQUES DE LA POPULATION</b>	
2,760	5,450	4,695	7,995	4,960	4,650	Population totale.....	6.
						<b>selon le sexe et l'âge</b>	
1,355	2,745	2,390	4,080	2,490	2,365	Hommes, total.....	7.
110	250	165	275	225	250	0 - 4 ans.....	8.
105	255	155	280	215	255	5 - 9 ans.....	9.
110	290	205	340	205	290	10 - 14 ans.....	10.
120	240	200	380	225	240	15 - 19 ans.....	11.
115	190	225	325	225	130	20 - 24 ans.....	12.
200	420	380	555	435	395	25 - 34 ans.....	13.
240	585	385	720	335	485	35 - 44 ans.....	14.
140	295	310	535	255	190	45 - 54 ans.....	15.
115	130	220	360	180	65	55 - 64 ans.....	16.
65	55	105	205	100	40	65 - 74 ans.....	17.
35	30	45	105	80	15	75 ans et plus.....	18.
1,405	2,710	2,305	3,920	2,465	2,280	Femmes, total.....	19.
95	240	175	260	165	220	0 - 4 ans.....	20.
95	280	155	295	155	250	5 - 9 ans.....	21.
110	275	165	315	170	255	10 - 14 ans.....	22.
95	195	210	335	195	210	15 - 19 ans.....	23.
100	170	210	270	215	125	20 - 24 ans.....	24.
230	470	360	600	435	485	25 - 34 ans.....	25.
220	575	400	740	325	465	35 - 44 ans.....	26.
150	245	275	455	255	140	45 - 54 ans.....	27.
110	105	185	315	185	65	55 - 64 ans.....	28.
95	70	105	205	165	60	65 - 74 ans.....	29.
100	75	45	120	200	15	75 ans et plus.....	30.
						<b>selon l'état matrimonial</b>	
1,115	2,405	1,990	3,300	2,105	2,205	Célibataires (jamais marié(e)s), total.....	31.
485	820	955	1,520	970	685	Célibataires (jamais marié(e)s), 15 ans et plus.....	32.
1,410	2,850	2,515	4,355	2,465	2,345	Marié(e)s (comprend séparé(e)s).....	33.
190	130	125	230	305	65	Veufs (ves).....	34.
45	65	60	120	85	30	Divorcé(e)s.....	35.
						<b>selon la langue maternelle</b>	
2,700	5,340	4,600	7,850	4,910	4,575	Réponses uniques.....	36.
2,360	4,700	4,030	7,205	4,670	4,330	Anglais.....	37.
30	55	45	50	45	60	Français.....	38.
305	580	520	595	185	185	Langues non officielles.....	39.
125	220	180	65	10	25	Italien.....	40.
-	10	10	5	5	-	Chinois.....	41.
10	15	45	20	5	-	Portugais.....	42.
65	115	75	195	45	40	Allemand.....	43.
10	10	5	10	-	10	Grec.....	44.
105	210	205	295	130	110	Autres langues.....	45.
55	115	95	150	50	75	Réponses multiples.....	46.
5	15	15	25	5	30	Anglais et français.....	47.
55	80	65	105	35	40	Anglais et langue(s) non officielle(s).....	48.
-	-	-	-	5	-	Français et langue(s) non officielle(s).....	49.
-	-	-	-	-	-	Anglais, français et langue(s) non officielle(s).....	50.
-	10	5	10	5	5	Langues non officielles.....	51.
-	5	-	5	-	-		

**Table 1. (continued)**  
**Selected Characteristics for Census Tracts, 1986 Census - 100% data**

No.	Characteristics	Toronto 576.02	Toronto 576.03	Toronto 576.04	Toronto 576.05	Toronto 585.01	Toronto 585.02
<b>DWELLING CHARACTERISTICS</b>							
1.	Total number of occupied private dwellings.....	1,700	740	1,795	885	1,880	705
by tenure							
2.	Owned.....	1,570	605	1,750	850	1,685	615
3.	Rented.....	130	135	50	35	195	90
4.	On reserve (2).....	-	-	-	-	-	-
by type of dwelling							
5.	Single-detached house.....	1,200	720	1,270	625	1,805	665
6.	Apartment, 5 or more storeys.....	5	-	-	-	-	-
7.	Movable dwelling.....	-	5	-	-	5	5
8.	All other types (3).....	495	15	530	260	75	30
<b>HOUSEHOLD CHARACTERISTICS</b>							
Private Households							
9.	Total number of private households.....	1,700	735	1,795	885	1,880	705
by size of household							
10.	1 person.....	55	40	50	40	120	30
11.	2 persons.....	275	130	330	190	530	155
12.	3 persons.....	385	120	365	220	350	140
13.	4 - 5 persons.....	875	325	940	400	770	280
14.	6 - 9 persons.....	100	125	115	40	105	85
15.	10 or more persons.....	5	5	-	-	5	-
by number of families							
16.	Non-family household.....	75	60	65	65	165	50
17.	1 census family.....	1,590	615	1,695	805	1,655	620
18.	2 or more census families.....	25	65	35	20	60	35
Persons in Private Households							
19.	Total.....	6,195	2,920	6,560	3,030	6,225	2,585
20.	Average number of persons per household.....	3.6	4.0	3.7	3.4	3.3	3.7
<b>CENSUS FAMILY CHARACTERISTICS</b>							
Census families							
21.	Total number of census families in private households.....	1,650	745	1,770	845	1,780	690
by size of family							
22.	2 persons.....	330	205	375	215	610	190
23.	3 persons.....	395	140	390	225	365	155
24.	4 persons.....	640	200	705	295	565	185
25.	5 or more persons.....	285	200	295	110	240	155
by family structure and presence of children							
26.	Number of husband-wife families.....	1,530	695	1,670	795	1,700	640
27.	With no children at home.....	275	170	330	185	560	160
28.	With children at home.....	1,260	520	1,340	605	1,140	475
29.	1 child at home.....	345	130	360	205	340	145
30.	2 children at home.....	625	200	690	290	565	180
31.	3 or more children at home.....	285	195	290	105	235	150
32.	Number of lone-parent families.....	115	50	100	50	80	50
33.	Male parent.....	20	20	25	20	30	20
34.	1 child at home.....	10	10	10	10	20	5
35.	2 children at home.....	10	5	10	5	5	5
36.	3 or more children at home.....	-	-	10	5	5	5
37.	Female parent.....	95	30	75	30	50	35
38.	1 child at home.....	50	25	40	15	30	25
39.	2 children at home.....	40	5	20	10	15	5
40.	3 or more children at home.....	10	5	10	5	5	10

See note(s), footnote(s) and abbreviation(s) on foldout at end of publication.

Tableau 1. (suite)

Certaines caractéristiques des secteurs de recensement, recensement de 1986 - données intégrales

Toronto 585.03	Toronto 585.04	Toronto 586	Toronto 587	Toronto 590	Toronto 591	Caractéristiques	N°
<b>CARACTÉRISTIQUES DU LOGEMENT</b>							
895	1,555	1,460	2,495	1,660	1,265	Nombre total de logements privés occupés.....	1.
selon le mode d'occupation							
730	1,425	1,185	2,170	1,140	1,175	Possédé.....	2.
165	135	270	330	520	90	Loué.....	3.
-	-	-	-	-	-	Dans une réserve (2).....	4.
selon le type de logement							
720	1,425	1,375	2,370	845	855	Maison individuelle non attenante.....	5.
55	-	-	-	100	-	Appartement, 5 étages ou plus.....	6.
-	-	15	10	-	-	Logement mobile.....	7.
120	130	75	115	710	410	Tous autres types (3).....	8.
<b>CARACTÉRISTIQUES DU MÉNAGE</b>							
Ménages privés							
895	1,560	1,460	2,490	1,655	1,270	Nombre total de ménages privés.....	9.
selon la taille du ménage							
150	90	145	225	330	45	1 personne.....	10.
225	330	395	740	430	205	2 personnes.....	11.
155	310	305	495	285	235	3 personnes.....	12.
325	740	545	905	545	710	4 - 5 personnes.....	13.
30	85	75	120	70	70	6 - 9 personnes.....	14.
-	-	5	5	-	-	10 personnes ou plus.....	15.
selon le nombre de familles							
175	115	190	295	385	65	Ménage non familial.....	16.
710	1,420	1,230	2,145	1,260	1,190	1 famille de recensement.....	17.
15	25	35	50	15	5	2 familles de recensement ou plus.....	18.
Personnes dans les ménages privés							
2,695	5,380	4,675	7,895	4,820	4,630	Total.....	19.
3.0	3.5	3.2	3.2	2.9	3.7	Nombre moyen de personnes par ménage.....	20.
<b>CARACTÉRISTIQUES DE LA FAMILLE DE RECENSEMENT</b>							
Familles de recensement							
735	1,475	1,305	2,245	1,285	1,210	Nombre total de familles de recensement dans les ménages privés.....	21.
selon la taille de la famille							
245	370	435	790	435	225	2 personnes.....	22.
155	330	310	530	290	245	3 personnes.....	23.
225	535	370	595	375	520	4 personnes.....	24.
105	240	190	330	185	220	5 personnes ou plus.....	25.
selon la structure de la famille et la présence d'enfants							
670	1,370	1,205	2,085	1,150	1,130	Nombre de familles époux-épouse.....	26.
210	320	385	710	360	190	Sans enfants à la maison.....	27.
465	1,050	820	1,370	795	940	Avec enfants à la maison.....	28.
140	300	275	470	255	210	1 enfant à la maison.....	29.
220	520	355	575	355	505	2 enfants à la maison.....	30.
105	235	185	330	180	225	3 enfants ou plus à la maison.....	31.
Nombre de familles monoparentales.....							32.
65	105	100	165	140	85	Parent de sexe masculin.....	33.
15	30	25	55	15	20	1 enfant à la maison.....	34.
10	15	15	35	10	10	2 enfants à la maison.....	35.
5	10	5	20	5	5	3 enfants ou plus à la maison.....	36.
-	5	5	5	-	5	Parent de sexe féminin.....	37.
50	75	80	110	120	65	1 enfant à la maison.....	38.
25	35	35	50	70	25	2 enfants à la maison.....	39.
15	25	25	45	30	25	3 enfants ou plus à la maison.....	40.
5	20	15	10	20	10		

Voir nota, renvoi(s) et abréviation(s) sur l'encart à la fin de la publication.

**Table 1. (continued)**  
**Selected Characteristics for Census Tracts, 1986 Census - 100% data**

No.	Characteristics	Toronto 576.02	Toronto 576.03	Toronto 576.04	Toronto 576.05	Toronto 585.01	Toronto 585.02
<b>CENSUS FAMILY CHARACTERISTICS (concluded)</b>							
<b>Children in Census Families</b>							
1.	Total number of children at home.....	2,735	1,265	2,865	1,210	2,355	1,100
<b>by age</b>							
2.	Under 6 years of age.....	875	185	1,055	560	505	165
3.	6 - 14 years.....	1,215	395	1,215	445	910	350
4.	15 - 17 years.....	280	205	260	90	340	165
5.	18 - 24 years.....	310	375	285	100	485	325
6.	25 years and over.....	55	100	50	15	110	85
7.	Average number of children per census family(4).....	1.7	1.7	1.6	1.4	1.3	1.6
<b>Persons in Private Households</b>							
<b>by census family status and living arrangements</b>							
8.	Total number of persons.....	6,190	2,920	6,560	3,035	6,230	2,590
9.	Number of non-family persons.....	280	215	260	190	395	160
10.	Living with relatives (5).....	135	95	140	90	130	75
11.	Living with non-relatives only.....	85	85	75	60	145	50
12.	Living alone.....	55	40	45	35	120	35
13.	Number of family persons.....	5,920	2,705	6,300	2,845	5,835	2,425
14.	Average number of persons per census family.....	3.6	3.6	3.6	3.4	3.3	3.5
15.	Total number of persons 65 years and over.....	95	155	115	50	375	155
16.	Number of non-family persons 65 years and over.....	45	45	50	20	100	40
17.	Living with relatives (5).....	40	30	40	15	50	30
18.	Living with non-relatives only.....	5	5	-	-	10	-
19.	Living alone.....	5	10	10	5	45	10
20.	Number of family persons 65 years and over..	45	110	60	30	270	115
<b>ECONOMIC FAMILY CHARACTERISTICS</b>							
<b>Economic Families</b>							
21.	Total number of economic families in private households.....	1,630	690	1,735	835	1,735	665
<b>by size of family</b>							
22.	2 persons.....	275	135	325	190	535	160
23.	3 persons.....	385	125	370	215	340	140
24.	4 persons.....	620	175	665	290	555	170
25.	5 or more persons.....	345	255	375	140	310	195
<b>Persons in Private Households</b>							
26.	Total.....	6,195	2,920	6,560	3,035	6,230	2,585
27.	Number of unattached individuals.....	140	120	120	100	265	80
28.	Number of economic family persons.....	6,055	2,800	6,440	2,935	5,965	2,505
29.	Average number of persons per economic family...	3.7	4.1	3.7	3.5	3.4	3.8



**Tableau 1. (suite)**  
**Certaines caractéristiques des secteurs de recensement, recensement de 1986 - données intégrales**

Toronto 585.03	Toronto 585.04	Toronto 586	Toronto 587	Toronto 590	Toronto 591	Caractéristiques	N°
						<b>CARACTÉRISTIQUES DE LA FAMILLE DE RECENSEMENT (fin)</b>	
						<b>Enfants dans les familles de recensement</b>	
1,010	2,290	1,775	2,965	1,790	2,095	Nombre total d'enfants à la maison.....	1.
						<b>selon l'âge</b>	
240	600	405	655	455	560	Moins de 6 ans.....	2.
380	975	610	1,075	660	945	6 - 14 ans.....	3.
140	255	235	440	245	290	15 - 17 ans.....	4.
205	390	435	635	340	265	18 - 24 ans.....	5.
45	70	100	160	85	30	25 ans et plus.....	6.
1.4	1.6	1.4	1.3	1.4	1.7	Nombre moyen d'enfants par famille de recensement (4).....	7.
						<b>Personnes dans les ménages privés</b>	
						<b>selon la situation des particuliers dans la famille de recensement et modalité de vie</b>	
2,690	5,375	4,675	7,895	4,820	4,630	Nombre total de personnes.....	8.
280	240	385	605	590	200	Nombre de personnes hors famille.....	9.
75	100	120	200	130	80	Vivant avec des personnes apparentées (5).....	10.
50	55	125	175	130	65	Vivant avec des personnes non apparentées seulement.....	11.
150	90	145	230	330	45	Vivant seules.....	12.
2,415	5,135	4,285	7,295	4,230	4,430	Nombre de personnes dans les familles.....	13.
3.3	3.5	3.3	3.2	3.3	3.7	Nombre moyen de personnes par famille de recensement.....	14.
245	180	300	615	430	130	Nombre total de personnes de 65 ans et plus... et plus.....	15.
120	65	95	200	215	40	Nombre de personnes hors famille de 65 ans et plus.....	16.
25	30	35	75	30	20	Vivant avec des personnes apparentées (5)...	17.
-	-	10	20	5	5	Vivant avec des personnes non apparentées seulement.....	18.
95	30	50	105	175	20	Vivant seules.....	19.
125	115	205	410	215	85	Nombre de personnes de 65 ans et plus dans les familles.....	20.
						<b>CARACTÉRISTIQUES DE LA FAMILLE ÉCONOMIQUE</b>	
						<b>Familles économiques</b>	
735	1,455	1,285	2,230	1,305	1,205	Nombre total de familles économiques dans les ménages privés.....	21.
						<b>selon la taille de la famille</b>	
230	330	390	735	425	205	2 personnes.....	22.
160	315	295	500	280	235	3 personnes.....	23.
220	535	370	600	385	515	4 personnes.....	24.
125	280	235	395	205	250	5 personnes ou plus.....	25.
						<b>Personnes dans les ménages privés</b>	
2,690	5,375	4,675	7,895	4,820	4,630	Total.....	26.
200	145	265	400	460	115	Nombre de personnes seules.....	27.
2,490	5,235	4,410	7,490	4,360	4,515	Nombre de personnes dans la famille économique.....	28.
3.4	3.6	3.4	3.4	3.4	3.7	Nombre moyen de personnes par famille économique.....	29.

Voir nota, renvoi(s) et abréviation(s) sur l'encart à la fin de la publication.

**Table 1. (continued)**  
**Selected Characteristics for Census Tracts, 1986 Census - 100% data**

No.	Characteristics	Toronto 592	Toronto 600	Toronto 601	Toronto 602	Toronto 603	Toronto 604
<b>POPULATION/LAND AREA</b>							
1.	Population, 1981(1).....	4,305A	6,000	4,515	4,609	5,002	1,819
2.	Population, 1986.....	4,834	6,751	4,311	4,360	5,173	1,818
3.	Population percentage change, 1981-1986.....	12.3%	12.5%	-4.5%	-5.4%	3.4%	-0.1%
4.	Land area in square kilometres, 1986.....	5.84	9.95	3.29	3.96	1.27	0.91
5.	Population density per square kilometre, 1986...	827.7	678.5	1 310.3	1 101.0	4 073.2	1 997.8
<b>POPULATION CHARACTERISTICS</b>							
6.	Total population.....	4,835	6,755	4,315	4,360	5,170	1,820
<b>by sex and age</b>							
7.	Male, total.....	2,330	3,395	2,190	2,070	2,430	790
8.	0 - 4 years.....	175	190	80	105	150	30
9.	5 - 9 years.....	165	285	120	125	90	15
10.	10 - 14 years.....	175	405	200	150	100	45
11.	15 - 19 years.....	195	375	240	170	160	55
12.	20 - 24 years.....	245	255	250	170	305	75
13.	25 - 34 years.....	335	235	160	220	565	115
14.	35 - 44 years.....	340	680	285	305	275	90
15.	45 - 54 years.....	245	555	370	285	205	105
16.	55 - 64 years.....	175	290	310	260	255	125
17.	65 - 74 years.....	160	100	125	175	225	80
18.	75 years and over.....	115	30	40	110	105	65
19.	Female, total.....	2,505	3,350	2,120	2,290	2,745	1,025
20.	0 - 4 years.....	145	155	70	90	125	20
21.	5 - 9 years.....	150	280	125	115	90	20
22.	10 - 14 years.....	160	375	170	125	90	40
23.	15 - 19 years.....	195	380	235	185	150	65
24.	20 - 24 years.....	225	215	185	165	325	70
25.	25 - 34 years.....	355	290	165	235	525	115
26.	35 - 44 years.....	355	805	370	355	265	125
27.	45 - 54 years.....	250	475	380	290	240	130
28.	55 - 64 years.....	235	240	270	270	335	140
29.	65 - 74 years.....	250	90	110	205	325	140
30.	75 years and over.....	185	45	40	250	275	165
<b>by marital status</b>							
31.	Single (never married), total.....	1,910	3,090	1,840	1,650	1,915	605
32.	Single (never married), 15 years of age and over.....	935	1,400	1,080	940	1,270	435
33.	Married (includes separated).....	2,500	3,510	2,350	2,285	2,570	900
34.	Widowed.....	330	105	75	335	455	230
35.	Divorced.....	95	45	45	90	235	80
<b>by mother tongue</b>							
36.	Single responses.....	4,765	6,630	4,250	4,300	4,975	1,785
37.	English.....	4,520	5,760	3,790	3,915	3,910	1,655
38.	French.....	30	170	50	50	90	20
39.	Non-official languages.....	220	705	410	330	975	110
40.	Italian.....	25	50	35	30	180	5
41.	Chinese.....	10	50	10	5	35	-
42.	Portuguese.....	5	15	-	-	365	5
43.	German.....	45	185	115	110	65	35
44.	Greek.....	5	15	5	10	-	-
45.	Other languages.....	125	385	250	175	325	65
46.	Multiple responses.....	70	115	60	60	200	35
47.	English and French.....	15	35	10	20	45	5
48.	English and non-official language(s).....	50	70	40	35	135	25
49.	French and non-official language(s).....	-	-	-	-	-	-
50.	English, French and non-official language(s).....	-	10	5	5	10	-
51.	Non-official languages.....	-	5	5	5	5	-

Tableau 1. (suite)

Certaines caractéristiques des secteurs de recensement, recensement de 1986 - données intégrales

Toronto 605	Toronto 606	Toronto 607	Toronto 608	Toronto 609	Toronto 610.01	Caractéristiques	N°
						<b>POPULATION/SUPERFICIE</b>	
1,966	6,314	3,652	3,100	3,173	7,196A	Population, 1981(1)	1.
1,987	6,023	3,446	2,895	2,930	7,433	Population, 1986	2.
1.1%	-4.6%	-5.6%	-6.6%	-7.7%	3.3%	Taux de variation de la population, 1981-1986	3.
1,55	3,29	3,16	1,37	2,15	2,08	Superficie en kilomètres carrés, 1986	4.
1 281,9	1 830,7	1 090,5	2 113,1	1 362,8	3 573,6	Densité de la population par kilomètre carré, 1986	5.
						<b>CARACTÉRISTIQUES DE LA POPULATION</b>	
1,990	6,020	3,450	2,895	2,930	7,435	Population totale	6.
						<b>selon le sexe et l'âge</b>	
965	3,025	1,750	1,485	1,450	3,550	Hommes, total	7.
55	185	110	90	60	165	0 - 4 ans	8.
50	210	90	85	65	150	5 - 9 ans	9.
60	235	120	90	95	200	10 - 14 ans	10.
80	260	145	150	150	265	15 - 19 ans	11.
90	315	170	160	160	345	20 - 24 ans	12.
160	495	245	240	125	510	25 - 34 ans	13.
115	390	230	180	175	425	35 - 44 ans	14.
130	340	220	190	245	450	45 - 54 ans	15.
115	355	295	195	250	535	55 - 64 ans	16.
65	180	100	80	105	350	65 - 74 ans	17.
50	60	25	15	30	155	75 ans et plus	18.
1,020	2,995	1,695	1,410	1,475	3,880	Femmes, total	19.
40	190	90	95	60	160	0 - 4 ans	20.
50	200	100	70	70	135	5 - 9 ans	21.
45	205	80	70	105	165	10 - 14 ans	22.
70	285	145	145	155	245	15 - 19 ans	23.
90	275	165	120	120	325	20 - 24 ans	24.
155	445	225	240	130	470	25 - 34 ans	25.
145	445	230	190	225	490	35 - 44 ans	26.
120	360	275	220	245	495	45 - 54 ans	27.
110	325	250	170	230	585	55 - 64 ans	28.
85	170	105	70	90	420	65 - 74 ans	29.
95	95	30	20	55	395	75 ans et plus	30.
						<b>selon l'état matrimonial</b>	
750	2,530	1,355	1,200	1,155	2,400	Célibataires (jamais marié(e)s), total	31.
450	1,315	775	695	700	1,425	Célibataires (jamais marié(e)s), 15 ans et plus	32.
1,045	3,115	1,930	1,575	1,645	4,210	Marié(e)s (comprend séparé(e)s)	33.
140	245	110	70	100	615	Veufs (ves)	34.
50	135	50	50	30	210	Divorcé(e)s	35.
						<b>selon la langue maternelle</b>	
1,960	5,665	3,295	2,780	2,860	7,260	Réponses uniques	36.
1,750	3,555	2,550	2,195	2,525	6,405	Anglais	37.
30	65	40	45	35	135	Français	38.
170	2,045	695	545	295	720	Langues non officielles	39.
10	535	65	65	45	60	Italien	40.
-	30	15	15	-	20	Chinois	41.
15	840	160	75	5	35	Portugais	42.
35	90	120	85	55	155	Allemand	43.
5	15	-	15	5	10	Grec	44.
105	530	335	285	185	445	Autres langues	45.
30	360	150	110	70	170	Réponses multiples	46.
10	30	35	25	15	45	Anglais et français	47.
20	305	110	85	50	105	Anglais et langue(s) non officielle(s)	48.
-	5	-	-	-	-	Français et langue(s) non officielle(s)	49.
5	10	-	5	10	5	Anglais, français et langue(s) non officielle(s)	50.
-	5	5	5	5	10	Langues non officielles	51.

**Table 1. (continued)**  
**Selected Characteristics for Census Tracts, 1986 Census - 100% data**

No.	Characteristics	Toronto 592	Toronto 600	Toronto 601	Toronto 602	Toronto 603	Toronto 604
<b>DWELLING CHARACTERISTICS</b>							
1.	Total number of occupied private dwellings.....	1,815	1,880	1,295	1,495	2,400	850
by tenure							
2.	Owned.....	1,000	1,790	1,245	1,220	675	350
3.	Rented.....	815	85	50	270	1,725	500
4.	On reserve(2).....	-	-	-	-	-	-
by type of dwelling							
5.	Single-detached house.....	965	1,855	1,270	1,260	580	325
6.	Apartment, 5 or more storeys.....	260	5	5	90	1,445	375
7.	Movable dwelling.....	-	-	-	-	-	-
8.	All other types(3).....	585	15	20	145	375	160
<b>HOUSEHOLD CHARACTERISTICS</b>							
Private Households							
9.	Total number of private households.....	1,815	1,880	1,295	1,490	2,400	850
by size of household							
10.	1 person.....	425	60	80	270	930	370
11.	2 persons.....	585	360	360	495	825	270
12.	3 persons.....	290	385	245	265	295	90
13.	4 - 5 persons.....	465	980	535	425	320	115
14.	6 - 9 persons.....	45	90	75	35	30	5
15.	10 or more persons.....	-	-	-	-	-	-
by number of families							
16.	Non-family household.....	495	85	95	315	1,060	410
17.	1 census family.....	1,310	1,765	1,185	1,170	1,320	445
18.	2 or more census families.....	15	25	10	10	15	-
Persons in Private Households							
19.	Total.....	4,775	6,730	4,300	4,105	5,010	1,730
20.	Average number of persons per household.....	2.6	3.6	3.3	2.7	2.1	2.0
<b>CENSUS FAMILY CHARACTERISTICS</b>							
Census families							
21.	Total number of census families in private households.....	1,330	1,815	1,210	1,190	1,350	445
by size of family							
22.	2 persons.....	585	400	385	505	785	240
23.	3 persons.....	280	395	240	260	270	85
24.	4 persons.....	325	690	355	290	220	75
25.	5 or more persons.....	155	335	230	135	75	40
by family structure and presence of children							
26.	Number of husband-wife families.....	1,175	1,710	1,140	1,085	1,165	400
27.	With no children at home.....	485	360	355	445	655	220
28.	With children at home.....	685	1,345	785	635	510	185
29.	1 child at home.....	225	335	215	225	225	75
30.	2 children at home.....	310	675	345	275	205	75
31.	3 or more children at home.....	150	335	220	135	75	40
32.	Number of lone-parent families.....	160	110	70	105	185	40
33.	Male parent.....	25	25	15	25	30	5
34.	1 child at home.....	15	10	5	15	20	5
35.	2 children at home.....	5	10	5	5	5	-
36.	3 or more children at home.....	-	5	-	5	-	-
37.	Female parent.....	130	85	55	80	155	40
38.	1 child at home.....	75	25	25	40	105	25
39.	2 children at home.....	45	45	15	30	40	10
40.	3 or more children at home.....	10	15	10	10	10	5

Tableau 1. (suite)

Certaines caractéristiques des secteurs de recensement, recensement de 1986 - données intégrales

Toronto 605	Toronto 606	Toronto 607	Toronto 608	Toronto 609	Toronto 610.01	Caractéristiques	N°
						<b>CARACTÉRISTIQUES DU LOGEMENT</b>	
710	1,895	1,085	875	910	2,970	Nombre total de logements privés occupés.....	1.
						<b>selon le mode d'occupation</b>	
400	1,295	1,025	715	855	1,845	Possédé.....	2.
310	595	60	160	60	1,130	Loué.....	3.
-	-	-	-	-	-	Dans une réserve(2).....	4.
						<b>selon le type de logement</b>	
420	1,375	1,060	750	870	1,075	Maison individuelle non attenante.....	5.
75	145	-	-	5	1,335	Appartement, 5 étages ou plus.....	6.
-	-	-	-	-	-	Logement mobile.....	7.
215	375	25	130	35	560	Tous autres types(3).....	8.
						<b>CARACTÉRISTIQUES DU MÉNAGE</b>	
						<b>Ménages privés</b>	
710	1,895	1,085	880	910	2,970	Nombre total de ménages privés.....	9.
						<b>selon la taille du ménage</b>	
125	240	70	60	70	715	1 personne.....	10.
255	515	335	235	265	1,150	2 personnes.....	11.
130	370	260	210	195	465	3 personnes.....	12.
180	640	370	325	340	585	4 - 5 personnes.....	13.
20	120	50	40	45	55	6 - 9 personnes.....	14.
-	-	-	5	5	-	10 personnes ou plus.....	15.
						<b>selon le nombre de familles</b>	
165	300	90	90	80	825	Ménage non familial.....	16.
540	1,515	970	765	815	2,115	1 famille de recensement.....	17.
10	80	20	25	15	30	2 familles de recensement ou plus.....	18.
						<b>Personnes dans les ménages privés</b>	
1,915	6,000	3,435	2,890	2,925	7,240	Total.....	19.
2.7	3.2	3.2	3.3	3.2	2.4	Nombre moyen de personnes par ménage.....	20.
						<b>CARACTÉRISTIQUES DE LA FAMILLE DE RECENSEMENT</b>	
						<b>Familles de recensement</b>	
550	1,670	1,020	820	845	2,180	Nombre total de familles de recensement dans les ménages privés.....	21.
						<b>selon la taille de la famille</b>	
255	600	385	275	305	1,150	2 personnes.....	22.
120	405	265	225	190	465	3 personnes.....	23.
120	435	240	210	225	410	4 personnes.....	24.
55	225	125	100	130	155	5 personnes ou plus.....	25.
						<b>selon la structure de la famille et la présence d'enfants</b>	
495	1,465	930	740	795	1,965	Nombre de familles époux-épouse.....	26.
210	490	335	235	275	1,010	Sans enfants à la maison.....	27.
280	975	595	500	520	955	Avec enfants à la maison.....	28.
115	345	240	200	175	400	1 enfant à la maison.....	29.
115	415	235	205	220	395	2 enfants à la maison.....	30.
55	215	120	100	130	150	3 enfants ou plus à la maison.....	31.
						<b>Nombre de familles monoparentales.....</b>	32.
60	210	85	80	55	210	Parent de sexe masculin.....	33.
10	45	20	20	10	40	1 enfant à la maison.....	34.
5	25	10	5	10	30	2 enfants à la maison.....	35.
-	15	5	5	-	10	3 enfants ou plus à la maison.....	36.
-	5	5	5	5	5	Parent de sexe féminin.....	37.
50	160	70	65	40	175	1 enfant à la maison.....	38.
40	85	40	35	25	110	2 enfants à la maison.....	39.
10	45	20	15	15	55	3 enfants ou plus à la maison.....	40.
5	30	10	10	5	10		

Voir note, renvoi(s) et abréviation(s) sur l'encart à la fin de la publication.

Table 1. (continued)  
Selected Characteristics for Census Tracts, 1986 Census - 100% data

No.	Characteristics	Toronto 592	Toronto 600	Toronto 601	Toronto 602	Toronto 603	Toronto 604
<b>CENSUS FAMILY CHARACTERISTICS (concluded)</b>							
<b>Children in Census Families</b>							
1.	Total number of children at home.....	1,580	2,970	1,755	1,385	1,140	410
<b>by age</b>							
2.	Under 6 years of age.....	385	435	185	230	320	60
3.	6 - 14 years.....	580	1,245	575	475	300	115
4.	15 - 17 years.....	235	490	285	205	140	65
5.	18 - 24 years.....	310	675	580	375	290	145
6.	25 years and over.....	70	125	125	105	85	25
7.	Average number of children per census family(4) .	1.2	1.6	1.5	1.2	0.8	0.9
<b>Persons in Private Households</b>							
<b>by census family status and living arrangements</b>							
8.	Total number of persons.....	4,775	6,730	4,300	4,105	5,010	1,730
9.	Number of non-family persons.....	690	235	195	450	1,350	470
10.	Living with relatives (5).....	155	95	60	90	175	35
11.	Living with non-relatives only.....	115	75	55	90	240	70
12.	Living alone.....	420	60	80	275	935	370
13.	Number of family persons.....	4,085	6,495	4,105	3,655	3,665	1,255
14.	Average number of persons per census family.....	3.1	3.6	3.4	3.1	2.7	2.8
15.	Total number of persons 65 years and over.....	685	260	310	525	925	385
16.	Number of non-family persons 65 years and over.....	280	70	55	150	480	200
17.	Living with relatives (5).....	40	45	20	35	40	15
18.	Living with non-relatives only.....	10	5	10	5	10	5
19.	Living alone.....	230	30	30	110	425	185
20.	Number of family persons 65 years and over..	405	185	255	375	445	185
<b>ECONOMIC FAMILY CHARACTERISTICS</b>							
<b>Economic Families</b>							
21.	Total number of economic families in private households.....	1,365	1,800	1,200	1,200	1,380	455
<b>by size of family</b>							
22.	2 persons.....	585	355	360	490	775	250
23.	3 persons.....	285	380	245	260	275	90
24.	4 persons.....	325	680	350	290	230	75
25.	5 or more persons.....	175	380	245	155	100	45
<b>Persons in Private Households</b>							
26.	Total.....	4,775	6,735	4,300	4,105	5,010	1,730
27.	Number of unattached individuals.....	535	135	140	365	1,170	440
28.	Number of economic family persons.....	4,240	6,595	4,160	3,745	3,835	1,295
29.	Average number of persons per economic family...	3.1	3.7	3.5	3.1	2.8	2.8

Tableau 1. (suite)

Certaines caractéristiques des secteurs de recensement, recensement de 1986 - données intégrales

Toronto 605	Toronto 606	Toronto 607	Toronto 608	Toronto 609	Toronto 610.01	Caractéristiques	N°
<b>CARACTÉRISTIQUES DE LA FAMILLE DE RECENSEMENT (fin)</b>							
<b>Enfants dans les familles de recensement</b>							
600	2,240	1,235	1,065	1,095	2,000	Nombre total d'enfants à la maison.....	1.
<b>selon l'âge</b>							
110	440	240	215	145	380	Moins de 6 ans.....	2.
190	760	335	275	300	585	6 - 14 ans.....	3.
75	315	140	170	170	270	15 - 17 ans.....	4.
165	550	395	305	380	630	18 - 24 ans.....	5.
55	170	125	95	95	135	25 ans et plus.....	6.
1.1	1.3	1.2	1.3	1.3	0.9	Nombre moyen d'enfants par famille de recensement (4).....	7.
<b>Personnes dans les ménages privés</b>							
<b>selon la situation des particuliers dans la famille de recensement et modalité de vie</b>							
1,920	6,000	3,435	2,890	2,925	7,240	Nombre total de personnes.....	8.
270	625	255	275	190	1,095	Nombre de personnes hors famille.....	9.
75	200	105	120	75	175	Vivant avec des personnes apparentées (5)....	10.
75	175	85	95	40	195	Vivant avec des personnes non apparentées seulement.....	11.
125	240	70	60	70	720	Vivant seules.....	12.
1,645	5,375	3,180	2,615	2,740	6,145	Nombre de personnes dans les familles.....	13.
3.0	3.2	3.1	3.2	3.2	2.8	Nombre moyen de personnes par famille de recensement.....	14.
250	510	255	180	270	1,155	Nombre total de personnes de 65 ans et plus... Nombre de personnes hors famille de 65 ans et plus.....	15.
85	185	60	45	80	430	Vivant avec des personnes apparentées (5)...	16.
30	75	30	20	35	55	Vivant avec des personnes non apparentées seulement.....	17.
10	20	5	5	5	5	Vivant seules.....	18.
50	90	25	20	40	365	Nombre de personnes de 65 ans et plus dans les familles.....	19.
165	325	195	135	185	725		20.
<b>CARACTÉRISTIQUES DE LA FAMILLE ÉCONOMIQUE</b>							
<b>Familles économiques</b>							
565	1,610	1,005	805	840	2,195	Nombre total de familles économiques dans les ménages privés.....	21.
<b>selon la taille de la famille</b>							
245	510	345	245	270	1,130	2 personnes.....	22.
130	355	255	215	195	450	3 personnes.....	23.
125	425	250	220	225	430	4 personnes.....	24.
60	315	150	130	150	185	5 personnes ou plus.....	25.
<b>Personnes dans les ménages privés</b>							
1,920	6,000	3,440	2,890	2,925	7,240	Total.....	26.
200	420	150	155	110	920	Nombre de personnes seules.....	27.
1,715	5,575	3,290	2,735	2,815	6,325	Nombre de personnes dans la famille économique.....	28.
3.0	3.5	3.3	3.4	3.4	2.9	Nombre moyen de personnes par famille économique.....	29.

**Table 1. (continued)**  
**Selected Characteristics for Census Tracts, 1986 Census - 100% data**

No.	Characteristics	Toronto 610.02	Toronto 611	Toronto 612.01	Toronto 612.02	Toronto 613.01	Toronto 613.02
<b>POPULATION/LAND AREA</b>							
1.	Population, 1981(1).....	1,474A	6,215	169A	450A	5,215A	6,201A
2.	Population, 1986.....	3,519	5,992	5,769	3,465	5,057	6,884
3.	Population percentage change, 1981-1986.....	138.7%	-3.6%	3,313.6%	670.0%	-3.0%	11.0%
4.	Land area in square kilometres, 1986.....	3.23	4.66	16.41	31.69	1.73	2.91
5.	Population density per square kilometre, 1986...	1 089,5	1 285,8	351,6	109,3	2 923,1	2 365,6
<b>POPULATION CHARACTERISTICS</b>							
6.	Total population.....	3,520	5,990	5,770	3,465	5,055	6,880
<b>by sex and age</b>							
7.	Male, total.....	1,785	3,025	2,880	1,700	2,515	3,325
8.	0 - 4 years.....	205	170	340	200	220	175
9.	5 - 9 years.....	135	220	325	190	230	150
10.	10 - 14 years.....	135	290	245	135	245	145
11.	15 - 19 years.....	125	340	185	125	230	225
12.	20 - 24 years.....	115	285	115	100	215	345
13.	25 - 34 years.....	360	280	570	370	355	790
14.	35 - 44 years.....	360	510	670	315	475	445
15.	45 - 54 years.....	185	520	250	135	315	380
16.	55 - 64 years.....	120	305	125	70	165	385
17.	65 - 74 years.....	30	85	50	40	55	190
18.	75 years and over.....	10	20	10	20	20	80
19.	Female, total.....	1,735	2,965	2,885	1,770	2,540	3,565
20.	0 - 4 years.....	210	145	360	215	175	180
21.	5 - 9 years.....	145	205	290	170	210	135
22.	10 - 14 years.....	100	265	250	160	250	175
23.	15 - 19 years.....	105	335	165	105	235	230
24.	20 - 24 years.....	100	255	150	125	180	420
25.	25 - 34 years.....	425	355	695	420	435	770
26.	35 - 44 years.....	325	585	590	315	540	450
27.	45 - 54 years.....	175	445	210	110	270	440
28.	55 - 64 years.....	100	285	105	75	160	400
29.	65 - 74 years.....	35	80	55	60	55	255
30.	75 years and over.....	15	30	20	15	25	105
<b>by marital status</b>							
31.	Single (never married), total.....	1,415	2,660	2,470	1,510	2,300	2,545
32.	Single (never married), 15 years of age and over.....	475	1,360	665	450	970	1,580
33.	Married (includes separated).....	2,020	3,170	3,195	1,845	2,590	3,830
34.	Widowed.....	50	95	65	65	80	265
35.	Divorced.....	35	65	45	40	90	240
<b>by mother tongue</b>							
36.	Single responses.....	3,435	5,800	5,575	3,355	4,925	6,640
37.	English.....	3,025	4,850	4,605	2,750	4,215	5,650
38.	French.....	55	115	100	40	85	100
39.	Non-official languages.....	350	835	865	565	630	880
40.	Italian.....	40	145	175	65	65	125
41.	Chinese.....	30	15	105	15	40	55
42.	Portuguese.....	25	90	85	65	135	90
43.	German.....	65	145	85	45	100	125
44.	Greek.....	-	5	40	20	5	15
45.	Other languages.....	195	425	385	350	280	475
46.	Multiple responses.....	80	195	195	110	130	245
47.	English and French.....	25	30	35	15	25	50
48.	English and non-official language(s).....	50	155	150	100	100	180
49.	French and non-official language(s).....	5	5	-	-	-	-
50.	English, French and non-official language(s).....	-	10	10	-	-	10
51.	Non-official languages.....	-	-	-	-	5	5



Tableau 1. (suite)

Certaines caractéristiques des secteurs de recensement, recensement de 1986 - données intégrales

Toronto 614	Toronto 615	Toronto 620	Toronto 621	Toronto 622	Toronto 623	Caractéristiques	N°
						<b>POPULATION/SUPERFICIE</b>	
8,027	676	3,354A	4,883A	5,097A	3,282A	Population, 1981(1).....	1.
8,658	636	3,325	6,375	6,704	3,390	Population, 1986.....	2.
7.9%	-5.9%	-0.9%	30.6%	31.5%	3.3%	Taux de variation de la population, 1981-1986...	3.
4,87	39,68	150,42	2,32	2,40	1,39	Superficie en kilomètres carrés, 1986.....	4.
1 777,8	16,0	22,1	2 747,8	2 793,3	2 438,8	Densité de la population par kilomètre carré, 1986.....	5.
						<b>CARACTÉRISTIQUES DE LA POPULATION</b>	
8,655	635	3,325	6,375	6,705	3,390	Population totale.....	6.
						<b>selon le sexe et l'âge</b>	
4,375	320	1,780	3,150	3,335	1,635	Hommes, total.....	7.
365	15	105	395	355	110	0 - 4 ans.....	8.
360	15	110	410	290	90	5 - 9 ans.....	9.
450	15	125	345	240	90	10 - 14 ans.....	10.
430	25	180	220	260	120	15 - 19 ans.....	11.
380	30	190	105	245	180	20 - 24 ans.....	12.
605	70	235	560	635	310	25 - 34 ans.....	13.
885	35	245	725	605	190	35 - 44 ans.....	14.
565	50	225	195	300	195	45 - 54 ans.....	15.
245	40	235	80	240	165	55 - 64 ans.....	16.
60	15	100	40	120	120	65 - 74 ans.....	17.
25	10	40	75	45	75	75 ans et plus.....	18.
4,285	315	1,545	3,225	3,370	1,755	Femmes, total.....	19.
345	20	90	355	300	100	0 - 4 ans.....	20.
390	20	90	395	320	75	5 - 9 ans.....	21.
395	20	95	315	260	100	10 - 14 ans.....	22.
425	30	130	195	255	125	15 - 19 ans.....	23.
325	30	155	115	245	195	20 - 24 ans.....	24.
700	55	200	695	705	255	25 - 34 ans.....	25.
920	35	230	650	570	220	35 - 44 ans.....	26.
460	50	240	145	255	165	45 - 54 ans.....	27.
205	35	190	70	235	200	55 - 64 ans.....	28.
75	25	85	70	140	175	65 - 74 ans.....	29.
40	5	45	215	70	145	75 ans et plus.....	30.
						<b>selon l'état matrimonial</b>	
4,065	250	1,395	2,905	2,860	1,265	Célibataires (jamais marié(e)s), total.....	31.
1,750	145	790	695	1,095	700	Célibataires (jamais marié(e)s), 15 ans et plus.....	32.
4,380	360	1,780	3,155	3,545	1,775	Marié(e)s (comprend séparé(e)s).....	33.
110	20	100	270	190	245	Veufs(ves).....	34.
105	10	50	45	110	110	Divorcé(e)s.....	35.
						<b>selon la langue maternelle</b>	
8,405	625	3,230	6,280	6,580	3,325	Réponses uniques.....	36.
7,230	490	2,720	5,755	6,065	3,040	Anglais.....	37.
165	5	10	80	70	35	Français.....	38.
1,005	125	495	440	445	250	Langues non officielles.....	39.
115	20	135	125	140	105	Italien.....	40.
65	-	15	15	-	15	Chinois.....	41.
95	5	30	10	15	-	Portugais.....	42.
175	25	95	80	90	40	Allemand.....	43.
10	-	-	10	15	5	Grec.....	44.
545	80	225	195	180	90	Autres langues.....	45.
255	10	95	95	130	60	Réponses multiples.....	46.
45	-	15	30	25	15	Anglais et français.....	47.
200	10	80	65	95	45	Anglais et langue(s) non officielle(s).....	48.
5	-	-	5	5	-	Français et langue(s) non officielle(s).....	49.
10	-	5	5	-	-	Anglais, français et langue(s) non officielle(s).....	50.
-	-	-	-	-	-	Langues non officielles.....	51.

**Table 1. (continued)**  
**Selected Characteristics for Census Tracts, 1986 Census - 100% data**

No.	Characteristics	Toronto 610.02	Toronto 611	Toronto 612.01	Toronto 612.02	Toronto 613.01	Toronto 613.02
<b>DWELLING CHARACTERISTICS</b>							
1.	Total number of occupied private dwellings.....	1,080	1,680	1,650	1,025	1,470	2,820
by tenure							
2.	Owned.....	1,000	1,615	1,530	770	1,325	1,190
3.	Rented.....	75	60	120	255	145	1,630
4.	On reserve(2).....	-	-	-	-	-	-
by type of dwelling							
5.	Single-detached house.....	1,045	1,670	1,300	610	960	695
6.	Apartment, 5 or more storeys.....	-	-	-	-	-	1,650
7.	Movable dwelling.....	-	-	-	-	-	-
8.	All other types(3).....	35	5	350	415	505	480
<b>HOUSEHOLD CHARACTERISTICS</b>							
Private Households							
9.	Total number of private households.....	1,080	1,675	1,650	1,025	1,470	2,820
by size of household							
10.	1 person.....	45	50	45	65	60	635
11.	2 persons.....	270	365	370	260	310	1,150
12.	3 persons.....	280	335	390	200	340	485
13.	4 - 5 persons.....	455	830	770	440	720	495
14.	6 - 9 persons.....	20	90	75	60	40	55
15.	10 or more persons.....	-	-	-	-	5	-
by number of families							
16.	Non-family household.....	60	80	60	85	105	825
17.	1 census family.....	1,005	1,565	1,555	920	1,350	1,960
18.	2 or more census families.....	15	35	35	20	25	35
Persons in Private Households							
19.	Total.....	3,510	5,970	5,750	3,455	5,040	6,865
20.	Average number of persons per household.....	3.3	3.6	3.5	3.4	3.4	2.4
<b>CENSUS FAMILY CHARACTERISTICS</b>							
Census families							
21.	Total number of census families in private households.....	1,035	1,635	1,625	960	1,390	2,030
by size of family							
22.	2 persons.....	305	405	425	275	335	1,110
23.	3 persons.....	285	360	405	210	350	430
24.	4 persons.....	340	585	560	315	515	345
25.	5 or more persons.....	105	280	240	155	185	145
by family structure and presence of children							
26.	Number of husband-wife families.....	980	1,535	1,560	885	1,235	1,780
27.	With no children at home.....	275	360	390	245	270	940
28.	With children at home.....	700	1,175	1,170	645	960	840
29.	1 child at home.....	265	330	385	185	285	370
30.	2 children at home.....	330	570	545	310	490	330
31.	3 or more children at home.....	105	280	245	150	185	140
32.	Number of lone-parent families.....	55	100	65	75	155	245
33.	Male parent.....	20	25	20	15	20	40
34.	1 child at home.....	5	10	10	-	5	30
35.	2 children at home.....	10	5	5	5	5	5
36.	3 or more children at home.....	5	5	5	-	5	-
37.	Female parent.....	40	80	50	65	135	205
38.	1 child at home.....	20	35	20	30	60	140
39.	2 children at home.....	15	30	15	25	55	55
40.	3 or more children at home.....	5	15	10	10	20	15

Tableau 1. (suite)

Certaines caractéristiques des secteurs de recensement, recensement de 1986 - données intégrales

Toronto 614	Toronto 615	Toronto 620	Toronto 621	Toronto 622	Toronto 623	Caractéristiques	N°
<b>CARACTÉRISTIQUES DU LOGEMENT</b>							
2,425	205	1,020	1,630	2,125	1,355	Nombre total de logements privés occupés.....	1.
selon le mode d'occupation							
2,180	145	805	1,560	1,635	695	Possédé.....	2.
245	60	215	65	485	660	Loué.....	3.
-	-	-	-	-	-	Dans une réserve (2).....	4.
selon le type de logement							
1,740	200	945	1,140	1,420	625	Maison individuelle non attenante.....	5.
-	-	-	5	165	500	Appartement, 5 étages ou plus.....	6.
-	-	10	-	-	-	Logement mobile.....	7.
685	5	65	480	540	230	Tous autres types (3).....	8.
<b>CARACTÉRISTIQUES DU MÉNAGE</b>							
Ménages privés							
2,425	205	1,020	1,630	2,125	1,350	Nombre total de ménages privés.....	9.
selon la taille du ménage							
95	20	90	40	230	395	1 personne.....	10.
445	75	315	230	540	440	2 personnes.....	11.
540	40	200	330	465	215	3 personnes.....	12.
1,225	65	350	950	805	270	4 - 5 personnes.....	13.
125	15	60	75	80	40	6 - 9 personnes.....	14.
-	-	5	-	-	-	10 personnes ou plus.....	15.
selon le nombre de familles							
180	30	130	50	300	435	Ménage non familial.....	16.
2,215	170	865	1,560	1,805	900	1 famille de recensement.....	17.
30	5	25	15	25	15	2 familles de recensement ou plus.....	18.
Personnes dans les ménages privés							
8,605	635	3,270	6,040	6,690	3,325	Total.....	19.
3.5	3.1	3.2	3.7	3.1	2.5	Nombre moyen de personnes par ménage.....	20.
<b>CARACTÉRISTIQUES DE LA FAMILLE DE RECENSEMENT</b>							
Familles de recensement							
2,280	185	915	1,590	1,850	930	Nombre total de familles de recensement dans les ménages privés.....	21.
selon la taille de la famille							
500	85	345	275	575	445	2 personnes.....	22.
540	40	205	340	450	210	3 personnes.....	23.
870	35	230	675	570	175	4 personnes.....	24.
375	25	135	300	255	95	5 personnes ou plus.....	25.
selon la structure de la famille et la présence d'enfants							
2,095	170	850	1,495	1,690	820	Nombre de familles époux-épouse.....	26.
415	75	305	235	490	380	Sans enfants à la maison.....	27.
1,680	95	540	1,255	1,200	440	Avec enfants à la maison.....	28.
475	35	180	300	395	175	1 enfant à la maison.....	29.
835	35	230	660	555	170	2 enfants à la maison.....	30.
370	25	135	290	255	95	3 enfants ou plus à la maison.....	31.
185	15	65	100	160	105	Nombre de familles monoparentales.....	32.
45	5	25	35	35	25	Parent de sexe masculin.....	33.
25	5	15	15	15	15	1 enfant à la maison.....	34.
10	-	-	15	15	10	2 enfants à la maison.....	35.
5	-	5	10	5	5	3 enfants ou plus à la maison.....	36.
140	5	45	60	130	80	Parent de sexe féminin.....	37.
60	5	20	25	70	45	1 enfant à la maison.....	38.
55	-	20	25	40	30	2 enfants à la maison.....	39.
30	-	5	15	20	5	3 enfants ou plus à la maison.....	40.

Table 1. (continued)  
Selected Characteristics for Census Tracts, 1986 Census - 100% data

No.	Characteristics	Toronto 610.02	Toronto 611	Toronto 612.01	Toronto 612.02	Toronto 613.01	Toronto 613.02
<b>CENSUS FAMILY CHARACTERISTICS (concluded)</b>							
<b>Children in Census Families</b>							
1.	Total number of children at home.....	1,350	2,545	2,360	1,420	2,135	1,840
<b>by age</b>							
2.	Under 6 years of age.....	475	365	840	480	465	415
3.	6 - 14 years.....	450	910	950	575	850	540
4.	15 - 17 years.....	135	410	210	140	270	245
5.	18 - 24 years.....	245	730	295	190	460	500
6.	25 years and over.....	40	130	65	35	90	140
7.	Average number of children per census family(4) .	1.3	1.6	1.5	1.5	1.5	0.9
<b>Persons in Private Households</b>							
<b>by census family status and living arrangements</b>							
8.	Total number of persons.....	3,505	5,975	5,750	3,455	5,045	6,865
9.	Number of non-family persons.....	145	255	205	190	280	1,220
10.	Living with relatives (5).....	70	120	115	75	120	195
11.	Living with non-relatives only.....	35	85	50	55	105	390
12.	Living alone.....	50	55	45	65	60	635
13.	Number of family persons.....	3,360	5,715	5,545	3,265	4,765	5,650
14.	Average number of persons per census family.....	3.3	3.5	3.4	3.4	3.4	2.8
15.	Total number of persons 65 years and over.....	90	205	130	135	155	625
16.	Number of non-family persons 65 years and over.....	35	50	45	55	50	195
17.	Living with relatives (5).....	25	35	35	20	25	55
18.	Living with non-relatives only.....	5	5	-	5	5	10
19.	Living alone.....	10	10	5	30	10	135
20.	Number of family persons 65 years and over..	55	155	90	75	110	435
<b>ECONOMIC FAMILY CHARACTERISTICS</b>							
<b>Economic Families</b>							
21.	Total number of economic families in private households.....	1,025	1,610	1,600	945	1,385	2,050
<b>by size of family</b>							
22.	2 persons.....	280	360	375	250	310	1,080
23.	3 persons.....	275	340	385	200	335	440
24.	4 persons.....	340	575	540	315	520	345
25.	5 or more persons.....	135	330	300	180	220	180
<b>Persons in Private Households</b>							
26.	Total.....	3,510	5,970	5,750	3,460	5,040	6,865
27.	Number of unattached individuals.....	80	140	95	115	160	1,020
28.	Number of economic family persons.....	3,425	5,835	5,655	3,340	4,880	5,845
29.	Average number of persons per economic family...	3.3	3.6	3.5	3.5	3.5	2.9

Tableau 1. (suite)

Certaines caractéristiques des secteurs de recensement, recensement de 1986 - données intégrales

Toronto 614	Toronto 615	Toronto 620	Toronto 621	Toronto 622	Toronto 623	Caractéristiques	N°
<b>CARACTÉRISTIQUES DE LA FAMILLE DE RECENSEMENT (fin)</b>							
<b>Enfants dans les familles de recensement</b>							
3,670	210	1,200	2,735	2,590	1,000	Nombre total d'enfants à la maison.....	1.
<b>selon l'âge</b>							
850	40	230	925	765	220	Moins de 6 ans.....	2.
1,445	60	360	1,270	975	315	6 - 14 ans.....	3.
500	30	175	265	330	140	15 - 17 ans.....	4.
750	60	350	250	410	240	18 - 24 ans.....	5.
125	25	85	30	110	80	25 ans et plus.....	6.
1.6	1.2	1.3	1.7	1.4	1.1	Nombre moyen d'enfants par famille de recensement (4).....	7.
<b>Personnes dans les ménages privés</b>							
<b>selon la situation des particuliers dans la famille de recensement et modalité de vie</b>							
8,605	635	3,270	6,040	6,690	3,325	Nombre total de personnes.....	8.
560	70	305	220	560	580	Nombre de personnes hors famille.....	9.
165	25	105	115	170	75	Vivant avec des personnes apparentées (5).....	10.
<b>Vivant avec des personnes non apparentées</b>							
295	30	115	65	160	110	seulement.....	11.
95	20	90	40	230	395	Vivant seules.....	12.
8,045	565	2,965	5,820	6,125	2,750	Nombre de personnes dans les familles.....	13.
3.5	3.1	3.2	3.7	3.3	3.0	Nombre moyen de personnes par famille de recensement.....	14.
190	55	245	90	380	510	Nombre total de personnes de 65 ans et plus... Nombre de personnes hors famille de 65 ans et plus.....	15.
65	20	75	50	150	235	Vivant avec des personnes apparentées (5).....	16.
55	10	30	40	50	20	Vivant avec des personnes non apparentées seulement.....	17.
5	-	15	5	5	10	Vivant seules.....	18.
5	5	35	10	95	210	Nombre de personnes de 65 ans et plus dans les familles.....	19.
125	40	170	35	230	280		20.
<b>CARACTÉRISTIQUES DE LA FAMILLE ÉCONOMIQUE</b>							
<b>Familles économiques</b>							
2,270	180	910	1,580	1,860	930	Nombre total de familles économiques dans les ménages privés.....	21.
<b>selon la taille de la famille</b>							
450	75	320	245	545	435	2 personnes.....	22.
525	40	195	330	445	205	3 personnes.....	23.
855	40	230	670	575	175	4 personnes.....	24.
440	30	165	340	295	115	5 personnes ou plus.....	25.
<b>Personnes dans les ménages privés</b>							
8,605	635	3,270	6,040	6,685	3,325	Total.....	26.
390	45	200	105	395	500	Nombre de personnes seules.....	27.
8,210	585	3,070	5,935	6,300	2,825	Nombre de personnes dans la famille économique.....	28.
3.6	3.2	3.4	3.8	3.4	3.0	Nombre moyen de personnes par famille économique.....	29.

Table 1. (continued)  
Selected Characteristics for Census Tracts, 1986 Census - 100% data

No.	Characteristics	Toronto 624	Toronto 625	Toronto 626	Toronto 630	Toronto 631	Toronto 632
<b>POPULATION/LAND AREA</b>							
1.	Population, 1981(1).....	6,328A	776A	4,347A	3,427A	-A	4,559A
2.	Population, 1986.....	6,510	979	4,754	3,621	83	4,498
3.	Population percentage change, 1981-1986.....	2.9%	26.2%	9.4%	5.7%	...	-1.3%
4.	Land area in square kilometres, 1986.....	1.59	14.89	186.86	111.12	4.96	1.93
5.	Population density per square kilometre, 1986...	4 094.3	65.7	25.4	32.6	16.7	2 330.6
<b>POPULATION CHARACTERISTICS</b>							
6.	Total population.....	6,510	980	4,755	3,620	80	4,500
<b>by sex and age</b>							
7.	Male, total.....	3,255	700	2,460	1,890	45	2,265
8.	0 - 4 years.....	340	25	175	110	-	145
9.	5 - 9 years.....	390	25	130	110	5	170
10.	10 - 14 years.....	370	20	220	145	10	200
11.	15 - 19 years.....	260	210	210	220	5	255
12.	20 - 24 years.....	180	145	205	170	5	210
13.	25 - 34 years.....	545	120	335	225	5	280
14.	35 - 44 years.....	740	60	415	320	10	365
15.	45 - 54 years.....	240	45	340	250	5	340
16.	55 - 64 years.....	125	30	255	210	5	220
17.	65 - 74 years.....	45	10	125	80	-	70
18.	75 years and over.....	10	5	55	40	-	20
19.	Female, total.....	3,255	280	2,295	1,730	40	2,230
20.	0 - 4 years.....	315	20	150	90	-	155
21.	5 - 9 years.....	380	15	155	110	5	130
22.	10 - 14 years.....	315	25	175	160	-	200
23.	15 - 19 years.....	240	20	215	150	5	240
24.	20 - 24 years.....	195	30	175	140	-	205
25.	25 - 34 years.....	640	45	325	235	5	295
26.	35 - 44 years.....	720	50	430	330	10	395
27.	45 - 54 years.....	210	30	305	225	5	305
28.	55 - 64 years.....	130	25	200	170	-	190
29.	65 - 74 years.....	70	10	120	65	5	90
30.	75 years and over.....	45	10	50	40	-	20
<b>by marital status</b>							
31.	Single (never married), total.....	2,985	605	1,975	1,530	40	1,940
32.	Single (never married), 15 years of age and over.....	875	475	975	795	20	945
33.	Married (includes separated).....	3,315	345	2,600	1,955	45	2,420
34.	Widowed.....	115	20	115	90	-	95
35.	Divorced.....	95	10	70	45	-	50
<b>by mother tongue</b>							
36.	Single responses.....	6,400	960	4,665	3,530	80	4,410
37.	English.....	5,960	885	4,165	2,970	75	4,035
38.	French.....	80	15	45	60	-	90
39.	Non-official languages.....	360	65	455	505	10	285
40.	Italian.....	80	30	75	100	-	15
41.	Chinese.....	5	-	10	-	-	10
42.	Portuguese.....	20	-	-	15	-	30
43.	German.....	75	15	145	100	5	70
44.	Greek.....	5	-	-	5	-	20
45.	Other languages.....	175	15	220	285	5	135
46.	Multiple responses.....	110	15	90	90	-	85
47.	English and French.....	20	-	15	10	-	25
48.	English and non-official language(s).....	85	20	70	65	-	60
49.	French and non-official language(s).....	-	-	-	-	-	5
50.	English, French and non-official language(s).....	5	-	5	5	-	-
51.	Non-official languages.....	-	-	-	-	-	-

Tableau 1. (suite)

Certaines caractéristiques des secteurs de recensement, recensement de 1986 - données intégrales

Toronto 633	Toronto 634	Toronto 635	Toronto 636	Toronto 637	Toronto 638	Caractéristiques	N°
						<b>POPULATION/SUPERFICIE</b>	
1,092A	6,215A	4,115A	2,407A	5,778A	5,206A	Population, 1981(1).....	1.
1,424	5,952	4,288	2,529	5,468	5,339	Population, 1986.....	2.
30.4%	-4.2%	4.2%	5.1%	-5.4%	2.6%	Taux de variation de la population, 1981-1986...	3.
3.31	4.12	2.72	1.43	128.95	7.42	Superficie en kilomètres carrés, 1986.....	4.
430.2	1 444.7	1 576.5	1 768.5	42.4	719.5	Densité de la population par kilomètre carré, 1986.....	5.
						<b>CARACTÉRISTIQUES DE LA POPULATION</b>	
1,420	5,950	4,290	2,530	5,465	5,340	Population totale.....	6.
						<b>selon le sexe et l'âge</b>	
715	3,010	2,060	1,285	2,815	2,670	Hommes, total.....	7.
90	195	160	85	180	255	0 - 4 ans.....	8.
60	220	150	95	160	215	5 - 9 ans.....	9.
60	280	140	110	225	220	10 - 14 ans.....	10.
70	290	140	130	240	215	15 - 19 ans.....	11.
70	260	155	110	265	250	20 - 24 ans.....	12.
165	445	385	230	435	480	25 - 34 ans.....	13.
95	485	320	210	430	415	35 - 44 ans.....	14.
65	400	200	165	400	220	45 - 54 ans.....	15.
35	285	185	100	275	225	55 - 64 ans.....	16.
15	120	120	40	145	115	65 - 74 ans.....	17.
-	40	90	15	55	55	75 ans et plus.....	18.
710	2,945	2,230	1,250	2,655	2,665	Femmes, total.....	19.
70	190	175	90	175	260	0 - 4 ans.....	20.
60	190	155	90	180	205	5 - 9 ans.....	21.
60	250	135	95	205	215	10 - 14 ans.....	22.
65	285	135	105	235	210	15 - 19 ans.....	23.
70	240	175	100	180	245	20 - 24 ans.....	24.
160	385	385	210	390	485	25 - 34 ans.....	25.
110	535	315	215	465	375	35 - 44 ans.....	26.
55	355	175	145	350	230	45 - 54 ans.....	27.
30	300	210	115	260	205	55 - 64 ans.....	28.
25	145	175	50	130	145	65 - 74 ans.....	29.
5	65	185	25	75	100	75 ans et plus.....	30.
						<b>selon l'état matrimonial</b>	
630	2,505	1,600	1,045	2,225	2,290	Célibataires (jamais marié(e)s), total.....	31.
235	1,180	670	475	1,090	920	Célibataires (jamais marié(e)s), 15 ans et plus.....	32.
705	3,195	2,275	1,375	3,020	2,725	Marié(e)s (comprend séparé(e)s).....	33.
40	180	305	75	150	230	Veufs (ves).....	34.
50	65	100	30	75	95	Divorcé(e)s.....	35.
						<b>selon la langue maternelle</b>	
1,395	5,790	4,215	2,480	5,375	5,255	Réponses uniques.....	36.
1,285	5,230	3,885	2,245	4,755	4,890	Anglais.....	37.
40	100	95	25	70	65	Français.....	38.
75	460	235	215	555	290	Langues non officielles.....	39.
5	15	10	10	30	20	Italien.....	40.
-	20	20	-	10	15	Chinois.....	41.
10	90	5	50	10	5	Portugais.....	42.
10	75	45	35	175	70	Allemand.....	43.
5	35	5	5	5	-	Grec.....	44.
50	225	150	110	330	175	Autres langues.....	45.
30	165	70	50	95	90	Réponses multiples.....	46.
20	75	35	20	20	30	Anglais et français.....	47.
15	85	30	25	60	55	Anglais et langue(s) non officielle(s).....	48.
-	-	5	-	-	-	Français et langue(s) non officielle(s).....	49.
-	5	-	-	5	5	Anglais, français et langue(s) non officielle(s).....	50.
-	-	-	-	-	5	Langues non officielles.....	51.

Table 1. (continued)  
Selected Characteristics for Census Tracts, 1986 Census - 100% data

No.	Characteristics	Toronto 624	Toronto 625	Toronto 626	Toronto 630	Toronto 631	Toronto 632
<b>DWELLING CHARACTERISTICS</b>							
1.	Total number of occupied private dwellings.....	1,940	190	1,480	1,110	20	1,330
by tenure							
2.	Owned.....	1,585	145	1,260	925	15	1,205
3.	Rented.....	355	45	225	180	5	120
4.	On reserve (2).....	-	-	-	-	-	-
by type of dwelling							
5.	Single-detached house.....	1,335	160	1,350	1,040	20	1,065
6.	Apartment, 5 or more storeys.....	215	-	-	-	-	-
7.	Movable dwelling.....	-	-	20	5	-	-
8.	All other types (3).....	395	30	110	65	-	265
<b>HOUSEHOLD CHARACTERISTICS</b>							
Private Households							
9.	Total number of private households.....	1,940	190	1,485	1,105	20	1,325
by size of household							
10.	1 person.....	185	25	140	115	-	80
11.	2 persons.....	385	60	435	285	5	300
12.	3 persons.....	365	30	280	235	5	295
13.	4 - 5 persons.....	935	65	545	400	10	585
14.	6 - 9 persons.....	70	15	75	70	5	55
15.	10 or more persons.....	-	-	-	-	-	-
by number of families							
16.	Non-family household.....	220	35	180	135	-	95
17.	1 census family.....	1,710	150	1,270	940	25	1,200
18.	2 or more census families.....	10	5	35	25	-	30
Persons in Private Households							
19.	Total.....	6,495	585	4,730	3,600	80	4,485
20.	Average number of persons per household.....	3.3	3.1	3.2	3.2	3.6	3.4
<b>CENSUS FAMILY CHARACTERISTICS</b>							
Census families							
21.	Total number of census families in private households.....	1,730	160	1,335	995	20	1,265
by size of family							
22.	2 persons.....	400	55	480	345	5	350
23.	3 persons.....	365	30	290	225	5	310
24.	4 persons.....	690	50	360	260	10	420
25.	5 or more persons.....	280	25	205	175	5	185
by family structure and presence of children							
26.	Number of husband-wife families.....	1,590	150	1,245	935	20	1,165
27.	With no children at home.....	330	55	435	305	10	300
28.	With children at home.....	1,265	100	810	630	15	860
29.	1 child at home.....	310	25	260	205	5	275
30.	2 children at home.....	670	50	350	255	10	405
31.	3 or more children at home.....	275	30	200	170	5	185
32.	Number of lone-parent families.....	140	5	90	65	-	100
33.	Male parent.....	25	-	25	20	-	30
34.	1 child at home.....	10	-	15	15	-	15
35.	2 children at home.....	15	-	5	5	-	10
36.	3 or more children at home.....	5	-	5	-	-	5
37.	Female parent.....	120	5	60	45	-	70
38.	1 child at home.....	55	5	30	25	-	35
39.	2 children at home.....	45	-	25	10	-	30
40.	3 or more children at home.....	15	-	10	5	-	15



Tableau 1. (suite)

Certaines caractéristiques des secteurs de recensement, recensement de 1986 - données intégrales

Toronto 633	Toronto 634	Toronto 635	Toronto 636	Toronto 637	Toronto 638	Caractéristiques	N°
<b>CARACTÉRISTIQUES DU LOGEMENT</b>							
475	1,805	1,595	795	1,620	1,745	Nombre total de logements privés occupés.....	1.
selon le mode d'occupation							
260	1,685	880	690	1,435	1,240	Possédé.....	2.
220	125	720	100	185	505	Loué.....	3.
-	-	-	-	-	-	Dans une réserve (2).....	4.
selon le type de logement							
140	1,595	875	700	1,535	1,015	Maison individuelle non attenante.....	5.
55	-	295	5	-	160	Appartement, 5 étages ou plus.....	6.
-	-	-	-	10	-	Logement mobile.....	7.
275	210	425	95	75	575	Tous autres types (3).....	8.
<b>CARACTÉRISTIQUES DU MÉNAGE</b>							
Ménages privés							
480	1,810	1,595	795	1,620	1,745	Nombre total de ménages privés.....	9.
selon la taille du ménage							
80	145	385	70	155	275	1 personne.....	10.
120	465	485	230	435	445	2 personnes.....	11.
110	350	280	155	335	320	3 personnes.....	12.
150	765	400	310	605	635	4 - 5 personnes.....	13.
15	75	45	35	90	70	6 - 9 personnes.....	14.
-	-	-	-	5	-	10 personnes ou plus.....	15.
selon le nombre de familles							
85	190	445	85	175	320	Ménage non familial.....	16.
385	1,575	1,140	700	1,410	1,415	1 famille de recensement.....	17.
5	35	10	15	35	10	2 familles de recensement ou plus.....	18.
Personnes dans les ménages privés							
1,395	5,930	4,190	2,525	5,200	5,300	Total.....	19.
2.9	3.3	2.6	3.2	3.2	3.0	Nombre moyen de personnes par ménage.....	20.
<b>CARACTÉRISTIQUES DE LA FAMILLE DE RECENSEMENT</b>							
Familles de recensement							
395	1,660	1,165	720	1,480	1,435	Nombre total de familles de recensement dans les ménages privés.....	21.
selon la taille de la famille							
130	520	480	250	505	455	2 personnes.....	22.
115	365	275	150	345	310	3 personnes.....	23.
100	520	290	225	425	455	4 personnes.....	24.
50	255	115	90	210	210	5 personnes ou plus.....	25.
selon la structure de la famille et la présence d'enfants							
315	1,535	1,050	655	1,395	1,295	Nombre de familles époux-épouse.....	26.
100	455	420	215	460	390	Sans enfants à la maison.....	27.
215	1,085	635	445	930	905	Avec enfants à la maison.....	28.
85	320	240	135	310	275	1 enfant à la maison.....	29.
90	510	280	220	415	430	2 enfants à la maison.....	30.
45	250	115	90	210	205	3 enfants ou plus à la maison.....	31.
Nombre de familles monoparentales.....							32.
80	120	115	65	90	140	Parent de sexe masculin.....	33.
15	30	20	15	35	35	1 enfant à la maison.....	34.
10	15	10	10	20	20	2 enfants à la maison.....	35.
5	10	10	5	5	5	3 enfants ou plus à la maison.....	36.
-	-	-	-	10	5	Parent de sexe féminin.....	37.
65	95	95	50	55	100	1 enfant à la maison.....	38.
25	50	55	30	30	45	2 enfants à la maison.....	39.
25	40	30	15	30	25	3 enfants ou plus à la maison.....	40.
10	10	10	5	5	25		

Voir nota, renvoi(s) et abréviation(s) sur l'encart à la fin de la publication.

**Table 1. (continued)**  
**Selected Characteristics for Census Tracts, 1986 Census - 100% data**

No.	Characteristics	Toronto 624	Toronto 625	Toronto 626	Toronto 630	Toronto 631	Toronto 632
<b>CENSUS FAMILY CHARACTERISTICS</b> (concluded)							
<b>Children in Census Families</b>							
1.	Total number of children at home.....	2,790	220	1,765	1,380	35	1,845
by age							
2.	Under 6 years of age.....	795	50	370	235	5	345
3.	6 - 14 years.....	1,300	80	615	480	15	640
4.	15 - 17 years.....	330	35	255	220	10	305
5.	18 - 24 years.....	330	45	415	365	5	475
6.	25 years and over.....	45	15	110	80	5	75
7.	Average number of children per census family(4).....	1.6	1.4	1.3	1.4	1.5	1.5
<b>Persons in Private Households</b>							
by census family status and living arrangements							
8.	Total number of persons.....	6,495	585	4,735	3,600	80	4,485
9.	Number of non-family persons.....	375	55	385	290	5	220
10.	Living with relatives (5).....	100	15	110	95	-	95
11.	Living with non-relatives only.....	100	10	130	75	5	45
12.	Living alone.....	180	25	140	115	-	85
13.	Number of family persons.....	6,115	535	4,350	3,310	75	4,265
14.	Average number of persons per census family.....	3.5	3.3	3.3	3.3	3.5	3.4
15.	Total number of persons 65 years and over.....	165	35	350	230	10	200
16.	Number of non-family persons 65 years and over.....	85	20	95	80	-	60
17.	Living with relatives (5).....	25	-	35	30	-	25
18.	Living with non-relatives only.....	5	-	10	-	-	-
19.	Living alone.....	55	10	50	45	-	35
20.	Number of family persons 65 years and over.....	85	20	255	155	5	140
<b>ECONOMIC FAMILY CHARACTERISTICS</b>							
<b>Economic Families</b>							
21.	Total number of economic families in private households.....	1,735	160	1,315	985	20	1,240
by size of family							
22.	2 persons.....	380	55	435	300	5	305
23.	3 persons.....	365	25	275	220	5	300
24.	4 persons.....	675	45	345	260	10	405
25.	5 or more persons.....	310	35	255	205	5	230
<b>Persons in Private Households</b>							
26.	Total.....	6,490	585	4,730	3,600	85	4,485
27.	Number of unattached individuals.....	280	40	270	190	5	125
28.	Number of economic family persons.....	6,215	550	4,460	3,405	80	4,360
29.	Average number of persons per economic family.....	3.6	3.4	3.4	3.5	3.6	3.5

Tableau 1. (suite)

Certaines caractéristiques des secteurs de recensement, recensement de 1986 - données intégrales

Toronto 633	Toronto 634	Toronto 635	Toronto 636	Toronto 637	Toronto 638	Caractéristiques	N°
						<b>CARACTÉRISTIQUES DE LA FAMILLE DE RECENSEMENT (fin)</b>	
						<b>Enfants dans les familles de recensement</b>	
545	2,340	1,350	955	1,975	2,055	Nombre total d'enfants à la maison.....	1.
						<b>selon l'âge</b>	
185	455	385	210	425	595	Moins de 6 ans.....	2.
200	860	530	345	685	745	6 - 14 ans.....	3.
80	360	170	135	290	235	15 - 17 ans.....	4.
75	545	200	215	460	390	18 - 24 ans.....	5.
10	115	65	45	120	85	25 ans et plus.....	6.
1.4	1.4	1.2	1.3	1.3	1.4	Nombre moyen d'enfants par famille de recensement (4).....	7.
						<b>Personnes dans les ménages privés</b>	
						<b>selon la situation des particuliers dans la famille de recensement et modalité de vie</b>	
1,400	5,930	4,185	2,525	5,205	5,305	Nombre total de personnes.....	8.
150	400	625	190	350	520	Nombre de personnes hors famille.....	9.
30	160	135	70	115	120	Vivant avec des personnes apparentées (5).....	10.
40	90	100	55	80	125	Vivant avec des personnes non apparentées seulement.....	11.
80	150	390	70	155	275	Vivant seules.....	12.
1,255	5,530	3,565	2,330	4,850	4,785	Nombre de personnes dans les familles.....	13.
3.2	3.3	3.1	3.2	3.3	3.3	Nombre moyen de personnes par famille de recensement.....	14.
50	365	495	135	390	410	Nombre total de personnes de 65 ans et plus... et plus.....	15.
30	140	240	50	105	190	Nombre de personnes hors famille de 65 ans et plus.....	16.
5	50	40	25	30	35	Vivant avec des personnes apparentées (5).....	17.
-	5	5	5	5	15	Vivant avec des personnes non apparentées seulement.....	18.
20	80	195	25	65	140	Vivant seules.....	19.
25	230	255	80	285	220	Nombre de personnes de 65 ans et plus dans les familles.....	20.
						<b>CARACTÉRISTIQUES DE LA FAMILLE ÉCONOMIQUE</b>	
						<b>Familles économiques</b>	
390	1,640	1,180	715	1,455	1,440	Nombre total de familles économiques dans les ménages privés.....	21.
						<b>selon la taille de la famille</b>	
115	470	470	225	445	430	2 personnes.....	22.
120	345	280	155	335	320	3 personnes.....	23.
105	525	290	230	415	445	4 personnes.....	24.
55	305	140	105	265	245	5 personnes ou plus.....	25.
						<b>Personnes dans les ménages privés</b>	
1,400	5,925	4,185	2,525	5,205	5,305	Total.....	26.
120	235	485	120	230	395	Nombre de personnes seules.....	27.
1,285	5,690	3,695	2,405	4,970	4,910	Nombre de personnes dans la famille économique.....	28.
3.3	3.5	3.1	3.4	3.4	3.4	Nombre moyen de personnes par famille économique.....	29.

**Table 1. (continued)**  
**Selected Characteristics for Census Tracts, 1986 Census - 100% data**

No.	Characteristics	Toronto 639	Toronto 800.01	Toronto 800.02	Toronto 801.01	Toronto 801.02	Toronto 802
<b>POPULATION/LAND AREA</b>							
1.	Population, 1981(1).....	2,391A	2,403	5,703	4,478	4,305	3,918
2.	Population, 1986.....	2,368	2,550	5,484	4,378	4,767	6,152
3.	Population percentage change, 1981-1986.....	-1.0%	6.1%	-3.8%	-2.2%	10.7%	57.0%
4.	Land area in square kilometres, 1986.....	10.23	1.94	10.49	1.45	3.86	4.25
5.	Population density per square kilometre, 1986...	231.5	1 314.4	522.8	3 019.3	1 235.0	1 447.5
<b>POPULATION CHARACTERISTICS</b>							
6.	Total population.....	2,370	2,550	5,485	4,375	4,765	6,150
<b>by sex and age</b>							
7.	Male, total.....	1,195	1,280	2,745	2,255	2,365	3,105
8.	0 - 4 years.....	85	120	200	145	185	275
9.	5 - 9 years.....	90	75	215	160	235	245
10.	10 - 14 years.....	110	90	205	230	225	250
11.	15 - 19 years.....	95	90	250	240	195	290
12.	20 - 24 years.....	85	120	290	255	140	225
13.	25 - 34 years.....	185	260	460	310	375	545
14.	35 - 44 years.....	210	180	410	375	505	530
15.	45 - 54 years.....	135	150	375	320	260	380
16.	55 - 64 years.....	95	115	240	170	135	235
17.	65 - 74 years.....	70	55	85	40	80	85
18.	75 years and over.....	35	20	25	10	30	40
19.	Female, total.....	1,175	1,270	2,740	2,125	2,400	3,055
20.	0 - 4 years.....	70	100	200	150	235	250
21.	5 - 9 years.....	100	75	195	145	210	195
22.	10 - 14 years.....	105	70	235	165	215	205
23.	15 - 19 years.....	105	105	240	215	170	230
24.	20 - 24 years.....	80	130	240	185	125	230
25.	25 - 34 years.....	175	220	460	325	450	555
26.	35 - 44 years.....	220	180	445	400	495	560
27.	45 - 54 years.....	95	150	350	325	225	350
28.	55 - 64 years.....	105	120	235	155	145	215
29.	65 - 74 years.....	85	75	85	40	65	105
30.	75 years and over.....	45	45	60	25	70	150
<b>by marital status</b>							
31.	Single (never married), total.....	965	1,045	2,340	1,945	2,025	2,505
32.	Single (never married), 15 years of age and over.....	405	515	1,095	945	720	1,085
33.	Married (includes separated).....	1,255	1,315	2,895	2,290	2,555	3,305
34.	Widowed.....	105	115	155	80	130	270
35.	Divorced.....	40	75	90	60	55	75
<b>by mother tongue</b>							
36.	Single responses.....	2,325	2,490	5,395	4,285	4,665	6,020
37.	English.....	2,120	2,265	4,890	3,865	4,175	5,320
38.	French.....	30	40	90	55	55	70
39.	Non-official languages.....	175	190	410	360	435	630
40.	Italian.....	20	5	45	15	50	80
41.	Chinese.....	5	10	-	10	25	55
42.	Portuguese.....	-	10	15	5	10	20
43.	German.....	30	65	150	160	135	135
44.	Greek.....	-	-	10	15	10	40
45.	Other languages.....	115	100	185	160	200	295
46.	Multiple responses.....	45	60	90	95	100	130
47.	English and French.....	10	20	25	25	35	20
48.	English and non-official language(s).....	30	45	60	60	65	100
49.	French and non-official language(s).....	-	-	-	-	-	-
50.	English, French and non-official language(s).....	-	-	-	5	-	5
51.	Non-official languages.....	-	-	5	5	5	5

See note(s), footnote(s) and abbreviation(s) on foldout at end of publication.

Tableau 1. (suite)

Certaines caractéristiques des secteurs de recensement, recensement de 1986 - données intégrales

Toronto 803	Toronto 804.01	Toronto 804.02	Toronto 804.03	Toronto 804.04	Toronto 805	Caractéristiques	N°
						<b>POPULATION/SUPERFICIE</b>	
2,019	3,891	4,037A	5,800A	625A	1,343A	Population, 1981(1).....	1.
5,511	6,829	5,925	5,970	2,931	6,365	Population, 1986.....	2.
173.0%	75.5%	46.8%	2.9%	369.0%	373.9%	Taux de variation de la population, 1981-1986...	3.
9,79	6,14	2,15	1,64	7,99	29,89	Superficie en kilomètres carrés, 1986.....	4.
562,9	1 112,2	2 755,8	3 640,2	366,8	212,9	Densité de la population par kilomètre carré, 1986.....	5.
						<b>CARACTÉRISTIQUES DE LA POPULATION</b>	
5,510	6,830	5,925	5,970	2,930	6,365	Population totale.....	6.
						<b>selon le sexe et l'âge</b>	
2,835	3,435	2,985	2,970	1,470	3,240	Hommes, total.....	7.
320	395	350	350	200	495	0 - 4 ans.....	8.
240	325	290	330	165	225	5 - 9 ans.....	9.
200	300	276	280	95	200	10 - 14 ans.....	10.
185	235	210	205	75	155	15 - 19 ans.....	11.
180	185	240	160	60	180	20 - 24 ans.....	12.
675	670	680	575	285	1,090	25 - 34 ans.....	13.
515	775	585	615	365	510	35 - 44 ans.....	14.
255	295	215	230	120	195	45 - 54 ans.....	15.
170	165	100	125	65	120	55 - 64 ans.....	16.
60	60	35	60	25	50	65 - 74 ans.....	17.
30	15	5	45	25	15	75 ans et plus.....	18.
2,675	3,395	2,945	2,995	1,460	3,125	Femmes, total.....	19.
325	380	330	305	155	470	0 - 4 ans.....	20.
220	325	280	265	195	225	5 - 9 ans.....	21.
155	275	260	255	115	195	10 - 14 ans.....	22.
160	215	200	185	90	145	15 - 19 ans.....	23.
175	190	240	160	80	225	20 - 24 ans.....	24.
705	810	770	685	350	1,085	25 - 34 ans.....	25.
450	700	540	560	295	425	35 - 44 ans.....	26.
225	230	185	165	80	160	45 - 54 ans.....	27.
150	170	90	140	55	120	55 - 64 ans.....	28.
65	75	40	95	30	55	65 - 74 ans.....	29.
40	35	25	180	10	25	75 ans et plus.....	30.
						<b>selon l'état matrimonial</b>	
2,215	2,895	2,645	2,585	1,300	2,440	Célibataires (jamais marié(e)s), total.....	31.
740	890	875	805	380	625	Célibataires (jamais marié(e)s), 15 ans et plus.....	32.
3,145	3,780	3,090	3,005	1,580	3,790	Marié(e)s (comprend séparé(e)s).....	33.
105	100	70	290	40	75	Veufs (ves).....	34.
50	55	120	90	5	65	Divorcé(e)s.....	35.
						<b>selon la langue maternelle</b>	
5,385	6,710	5,800	5,855	2,865	6,235	Réponses uniques.....	36.
4,620	6,020	5,345	5,345	2,605	5,680	Anglais.....	37.
80	80	90	75	45	95	Français.....	38.
685	605	365	435	215	460	Langues non officielles.....	39.
135	90	45	55	35	65	Italien.....	40.
35	35	15	20	15	25	Chinois.....	41.
20	40	15	25	5	20	Portugais.....	42.
170	125	65	90	55	90	Allemand.....	43.
40	25	20	25	20	20	Grec.....	44.
285	290	210	220	85	240	Autres langues.....	45.
125	115	125	115	65	130	Réponses multiples.....	46.
25	20	30	20	15	35	Anglais et français.....	47.
95	90	90	90	50	95	Anglais et langue(s) non officielle(s).....	48.
-	5	-	-	-	-	Français et langue(s) non officielle(s).....	49.
5	-	5	-	-	5	Anglais, français et langue(s) non officielle(s).....	50.
-	-	-	5	-	-	Langues non officielles.....	51.

**Table 1. (continued)**  
**Selected Characteristics for Census Tracts, 1986 Census - 100% data**

No.	Characteristics	Toronto 639	Toronto 800.01	Toronto 800.02	Toronto 801.01	Toronto 801.02	Toronto 802
<b>DWELLING CHARACTERISTICS</b>							
1.	Total number of occupied private dwellings.....	760	875	1,615	1,240	1,385	1,785
by tenure							
2.	Owned.....	630	695	1,440	1,180	1,310	1,705
3.	Rented.....	125	180	170	60	75	75
4.	On reserve(2).....	-	-	-	-	-	-
by type of dwelling							
5.	Single-detached house.....	630	405	1,135	875	1,225	1,745
6.	Apartment, 5 or more storeys.....	5	180	-	-	-	10
7.	Movable dwelling.....	-	-	-	-	-	-
8.	All other types(3).....	120	290	480	360	155	25
<b>HOUSEHOLD CHARACTERISTICS</b>							
Private Households							
9.	Total number of private households.....	760	875	1,615	1,245	1,385	1,780
by size of household							
10.	1 person.....	100	135	115	55	75	95
11.	2 persons.....	210	250	365	245	325	425
12.	3 persons.....	145	195	335	275	300	415
13.	4 - 5 persons.....	275	260	705	600	620	785
14.	6 - 9 persons.....	25	25	85	65	60	60
15.	10 or more persons.....	-	5	-	5	-	-
by number of families							
16.	Non-family household.....	115	175	150	80	100	120
17.	1 census family.....	640	685	1,415	1,125	1,245	1,620
18.	2 or more census families.....	5	10	45	30	40	40
Persons in Private Households							
19.	Total.....	2,315	2,525	5,470	4,370	4,695	5,965
20.	Average number of persons per household.....	3.0	2.9	3.4	3.5	3.4	3.3
<b>CENSUS FAMILY CHARACTERISTICS</b>							
Census families							
21.	Total number of census families in private households.....	655	705	1,515	1,190	1,320	1,700
by size of family							
22.	2 persons.....	225	270	460	300	375	485
23.	3 persons.....	150	180	365	305	320	425
24.	4 persons.....	195	175	480	405	455	580
25.	5 or more persons.....	85	75	215	180	170	210
by family structure and presence of children							
26.	Number of husband-wife families.....	600	600	1,370	1,085	1,220	1,600
27.	With no children at home.....	195	220	385	250	330	440
28.	With children at home.....	410	380	990	835	890	1,160
29.	1 child at home.....	140	140	315	265	280	385
30.	2 children at home.....	190	165	465	395	440	565
31.	3 or more children at home.....	80	70	205	180	165	205
32.	Number of lone-parent families.....	50	110	145	105	105	100
33.	Male parent.....	15	25	35	15	20	25
34.	1 child at home.....	10	15	15	10	5	15
35.	2 children at home.....	-	5	10	5	10	10
36.	3 or more children at home.....	5	5	5	5	5	-
37.	Female parent.....	35	85	110	85	85	70
38.	1 child at home.....	20	40	55	35	40	35
39.	2 children at home.....	5	35	35	40	35	30
40.	3 or more children at home.....	10	10	15	10	15	10

Tableau 1. (suite)

Certaines caractéristiques des secteurs de recensement, recensement de 1986 - données intégrales

Toronto 803	Toronto 804.01	Toronto 804.02	Toronto 804.03	Toronto 804.04	Toronto 805	Caractéristiques	N°
<b>CARACTÉRISTIQUES DU LOGEMENT</b>							
1,685	2,010	1,805	1,700	810	2,060	Nombre total de logements privés occupés.....	1.
<b>selon le mode d'occupation</b>							
1,580	1,930	1,040	1,525	770	1,915	Possédé.....	2.
105	80	770	175	40	145	Loué.....	3.
-	-	-	-	-	-	Dans une réserve(2).....	4.
<b>selon le type de logement</b>							
1,670	1,760	450	625	770	1,950	Maison individuelle non attenante.....	5.
-	5	580	-	5	-	Appartement, 5 étages ou plus.....	6.
-	-	-	-	-	5	Logement mobile.....	7.
10	245	775	1,075	40	110	Tous autres types(3).....	8.
<b>CARACTÉRISTIQUES DU MÉNAGE</b>							
<b>Ménages privés</b>							
1,685	2,010	1,805	1,700	810	2,060	Nombre total de ménages privés.....	9.
<b>selon la taille du ménage</b>							
100	75	110	120	20	125	1 personne.....	10.
440	480	445	350	165	645	2 personnes.....	11.
400	460	445	390	170	525	3 personnes.....	12.
675	915	725	760	415	700	4 - 5 personnes.....	13.
70	80	75	85	35	70	6 - 9 personnes.....	14.
-	-	-	-	-	-	10 personnes ou plus.....	15.
<b>selon le nombre de familles</b>							
125	115	200	160	35	165	Ménage non familial.....	16.
1,520	1,860	1,580	1,510	755	1,870	1 famille de recensement.....	17.
40	35	25	35	15	25	2 familles de recensement ou plus.....	18.
<b>Personnes dans les ménages privés</b>							
5,495	6,810	5,915	5,745	2,895	6,340	Total.....	19.
3.3	3.4	3.3	3.4	3.6	3.1	Nombre moyen de personnes par ménage.....	20.
<b>CARACTÉRISTIQUES DE LA FAMILLE DE RECENSEMENT</b>							
<b>Familles de recensement</b>							
1,595	1,930	1,630	1,580	795	1,920	Nombre total de familles de recensement dans les ménages privés.....	21.
<b>selon la taille de la famille</b>							
500	535	460	420	185	680	2 personnes.....	22.
415	470	445	390	180	525	3 personnes.....	23.
505	680	535	560	300	545	4 personnes.....	24.
175	250	195	210	125	165	5 personnes ou plus.....	25.
<b>selon la structure de la famille et la présence d'enfants</b>							
1,525	1,825	1,445	1,420	765	1,840	Nombre de familles époux-épouse.....	26.
465	485	380	345	175	630	Sans enfants à la maison.....	27.
1,060	1,345	1,060	1,075	595	1,210	Avec enfants à la maison.....	28.
385	430	360	330	175	505	1 enfant à la maison.....	29.
505	665	510	545	295	540	2 enfants à la maison.....	30.
170	250	195	205	125	165	3 enfants ou plus à la maison.....	31.
<b>Nombre de familles monoparentales.....</b>							32.
75	105	190	155	20	80	Parent de sexe masculin.....	33.
20	25	35	30	5	20	1 enfant à la maison.....	34.
10	15	20	15	5	10	2 enfants à la maison.....	35.
5	10	10	15	-	5	3 enfants ou plus à la maison.....	36.
-	-	-	-	5	-	Parent de sexe féminin.....	37.
55	85	155	125	15	55	1 enfant à la maison.....	38.
25	40	65	60	10	35	2 enfants à la maison.....	39.
20	30	70	55	5	15	3 enfants ou plus à la maison.....	40.
5	10	20	15	5	10		

Table 1. (continued)  
Selected Characteristics for Census Tracts, 1986 Census - 100% data

No.	Characteristics	Toronto 639	Toronto 800.01	Toronto 800.02	Toronto 801.01	Toronto 801.02	Toronto 802
<b>CENSUS FAMILY CHARACTERISTICS</b> (concluded)							
Children in Census Families							
1.	Total number of children at home.....	865	890	2,155	1,810	1,885	2,340
by age							
2.	Under 6 years of age.....	185	235	465	350	505	620
3.	6 - 14 years.....	365	275	745	630	780	785
4.	15 - 17 years.....	125	110	280	270	225	315
5.	18 - 24 years.....	145	210	540	490	300	515
6.	25 years and over.....	35	55	125	75	70	110
7.	Average number of children per census family(4) .	1.3	1.3	1.4	1.5	1.4	1.4
Persons in Private Households							
by census family status and living arrangements							
8.	Total number of persons.....	2,315	2,525	5,470	4,370	4,690	5,965
9.	Number of non-family persons.....	200	335	430	285	265	320
10.	Living with relatives (5).....	75	100	195	140	120	160
11.	Living with non-relatives only.....	30	95	115	90	70	75
12.	Living alone.....	95	135	120	55	75	90
13.	Number of family persons.....	2,115	2,195	5,040	4,085	4,425	5,645
14.	Average number of persons per census family.....	3.2	3.1	3.3	3.4	3.3	3.3
15.	Total number of persons 65 years and over.....	215	190	250	115	180	220
16.	Number of non-family persons 65 years and over.....	75	90	110	50	55	85
17.	Living with relatives (5).....	20	20	50	35	30	60
18.	Living with non-relatives only.....	-	5	5	5	-	5
19.	Living alone.....	50	65	55	5	20	25
20.	Number of family persons 65 years and over..	140	105	140	70	125	135
<b>ECONOMIC FAMILY CHARACTERISTICS</b>							
Economic Families							
21.	Total number of economic families in private households.....	655	715	1,490	1,175	1,295	1,675
by size of family							
22.	2 persons.....	215	255	380	245	325	425
23.	3 persons.....	145	185	345	285	295	415
24.	4 persons.....	200	180	480	415	450	570
25.	5 or more persons.....	100	95	280	230	225	270
Persons in Private Households							
26.	Total.....	2,315	2,525	5,470	4,370	4,690	5,965
27.	Number of unattached individuals.....	130	235	235	140	150	165
28.	Number of economic family persons.....	2,190	2,290	5,235	4,230	4,545	5,800
29.	Average number of persons per economic family...	3.3	3.2	3.5	3.6	3.5	3.5



Tableau 1. (suite)

Certaines caractéristiques des secteurs de recensement, recensement de 1986 - données intégrales

Toronto 803	Toronto 804.01	Toronto 804.02	Toronto 804.03	Toronto 804.04	Toronto 805	Caractéristiques	N°
<b>CARACTÉRISTIQUES DE LA FAMILLE DE RECENSEMENT (fin)</b>							
<b>Enfants dans les familles de recensement</b>							
2,055	2,725	2,335	2,355	1,205	2,245	Nombre total d'enfants à la maison.....	1.
<b>selon l'âge</b>							
755	915	785	775	425	1,065	Moins de 6 ans.....	2.
705	1,080	970	985	495	730	6 - 14 ans.....	3.
195	285	260	235	105	175	15 - 17 ans.....	4.
330	365	270	295	145	230	18 - 24 ans.....	5.
70	80	50	65	35	45	25 ans et plus.....	6.
1.3	1.4	1.4	1.5	1.5	1.2	Nombre moyen d'enfants par famille de recensement (4).....	7.
<b>Personnes dans les ménages privés</b>							
<b>selon la situation des particuliers dans la famille de recensement et modalité de vie</b>							
5,495	6,810	5,915	5,745	2,890	6,340	Nombre total de personnes.....	8.
325	325	505	395	125	340	Nombre de personnes hors famille.....	9.
125	140	180	160	60	110	Vivant avec des personnes apparentées (5).....	10.
<b>Vivant avec des personnes non apparentées</b>							
105	110	220	120	45	105	seulement.....	11.
100	80	110	120	20	125	Vivant seules.....	12.
5,175	6,485	5,410	5,350	2,770	6,000	Nombre de personnes dans les familles.....	13.
3.2	3.4	3.3	3.4	3.5	3.1	Nombre moyen de personnes par famille de recensement.....	14.
195	180	105	185	55	140	Nombre total de personnes de 65 ans et plus... Nombre de personnes hors famille de 65 ans et plus.....	15.
65	65	45	90	30	50	Vivant avec des personnes apparentées (5).....	16.
40	40	30	45	20	25	Vivant avec des personnes non apparentées seulement.....	17.
5	5	5	-	-	-	Vivant seules.....	18.
30	25	10	45	5	20	Nombre de personnes de 65 ans et plus dans les familles.....	19.
130	115	65	100	30	90		20.
<b>CARACTÉRISTIQUES DE LA FAMILLE ÉCONOMIQUE</b>							
<b>Familles économiques</b>							
1,565	1,910	1,640	1,560	780	1,905	Nombre total de familles économiques dans les ménages privés.....	21.
<b>selon la taille de la famille</b>							
440	480	435	360	165	645	2 personnes.....	22.
395	455	425	385	170	510	3 personnes.....	23.
505	675	530	550	285	545	4 personnes.....	24.
230	300	240	270	155	205	5 personnes ou plus.....	25.
<b>Personnes dans les ménages privés</b>							
5,500	6,815	5,915	5,750	2,890	6,345	Total.....	26.
205	190	330	235	60	230	Nombre de personnes seules.....	27.
5,295	6,625	5,585	5,510	2,830	6,110	Nombre de personnes dans la famille économique.....	28.
3.4	3.5	3.4	3.5	3.6	3.2	Nombre moyen de personnes par famille économique.....	29.

Table 1. (continued)  
Selected Characteristics for Census Tracts, 1986 Census - 100% data

No.	Characteristics	Toronto 805	Toronto 807	Toronto 810.01	Toronto 810.02	Toronto 810.03	Toronto 810.04
<b>POPULATION/LAND AREA</b>							
1.	Population, 1981(1).....	2,072	2,395	3,593	3,236	4,175	4,545
2.	Population, 1986.....	2,101	2,506	4,106	3,012	4,082	8,636
3.	Population percentage change, 1981-1986.....	1.4%	4.6%	14.3%	-6.9%	-2.2%	90.0%
4.	Land area in square kilometres, 1986.....	78.37	115.88	0.57	0.80	0.88	6.29
5.	Population density per square kilometre, 1986...	26.8	21.6	7 203,5	3 765,0	4 638,6	1 373,0
<b>POPULATION CHARACTERISTICS</b>							
6.	Total population.....	2,105	2,505	4,105	3,010	4,085	8,635
<b>by sex and age</b>							
7.	Male, total.....	1,080	1,290	1,980	1,460	2,065	4,325
8.	0 - 4 years.....	75	100	160	75	170	525
9.	5 - 9 years.....	80	90	150	75	190	525
10.	10 - 14 years.....	95	110	120	130	230	400
11.	15 - 19 years.....	85	95	135	165	190	330
12.	20 - 24 years.....	105	100	245	165	135	190
13.	25 - 34 years.....	195	240	385	160	300	940
14.	35 - 44 years.....	170	210	245	220	400	880
15.	45 - 54 years.....	125	145	190	230	260	320
16.	55 - 64 years.....	95	110	205	160	125	120
17.	65 - 74 years.....	40	65	115	60	40	65
18.	75 years and over.....	15	35	30	25	10	20
19.	Female, total.....	1,020	1,215	2,130	1,545	2,020	4,315
20.	0 - 4 years.....	80	100	200	80	160	530
21.	5 - 9 years.....	75	95	135	95	170	495
22.	10 - 14 years.....	85	105	125	140	185	390
23.	15 - 19 years.....	80	95	140	145	180	265
24.	20 - 24 years.....	85	100	235	130	150	225
25.	25 - 34 years.....	190	205	425	165	335	1,110
26.	35 - 44 years.....	175	200	280	245	440	825
27.	45 - 54 years.....	115	130	195	250	215	230
28.	55 - 64 years.....	85	90	230	140	125	125
29.	65 - 74 years.....	40	55	115	100	35	100
30.	75 years and over.....	15	35	50	55	20	40
<b>by marital status</b>							
31.	Single (never married), total.....	925	1,070	1,605	1,260	1,795	3,860
32.	Single (never married), 15 years of age and over.....	440	470	715	665	685	995
33.	Married (includes separated).....	1,095	1,300	2,230	1,555	2,190	4,570
34.	Widowed.....	45	75	155	140	60	125
35.	Divorced.....	35	60	120	55	35	90
<b>by mother tongue</b>							
36.	Single responses.....	2,055	2,475	4,020	2,965	4,015	8,480
37.	English.....	1,890	2,335	3,710	2,710	3,725	7,810
38.	French.....	25	5	70	50	35	135
39.	Non-official languages.....	145	130	240	200	255	530
40.	Italian.....	15	25	15	10	40	50
41.	Chinese.....	-	5	5	-	5	45
42.	Portuguese.....	-	5	5	-	5	55
43.	German.....	60	35	60	90	65	105
44.	Greek.....	-	-	10	-	10	10
45.	Other languages.....	65	65	140	90	125	260
46.	Multiple responses.....	50	30	90	50	65	160
47.	English and French.....	15	5	30	10	10	40
48.	English and non-official language(s).....	35	25	55	30	45	115
49.	French and non-official language(s).....	-	5	5	-	-	-
50.	English, French and non-official language(s).....	-	-	5	-	5	5
51.	Non-official languages.....	-	-	5	-	-	5

See note(s), footnote(s) and abbreviation(s) on foldout at end of publication.

Tableau 1. (suite)

Certaines caractéristiques des secteurs de recensement, recensement de 1986 - données intégrales

Toronto 811	Toronto 812	Toronto 820	Toronto 830	Toronto 831	Toronto 832	Caractéristiques	N°
						<b>POPULATION/SUPERFICIE</b>	
3,117	2,003	3,489A	3,427A	4,774A	3,006A	Population, 1981(1).....	1.
3,078	3,997	3,281	3,790	4,935	3,170	Population, 1986.....	2.
-1.3%	99.6%	-6.0%	10.6%	3.4%	5.5%	Taux de variation de la population, 1981-1986...	3.
3,55	1,61	7,53	184,58	29,92	201,94	Superficie en kilomètres carrés, 1986.....	4.
867,0	2 482,6	435,7	20,5	164,9	15,7	Densité de la population par kilomètre carré, 1986.....	5.
						<b>CARACTÉRISTIQUES DE LA POPULATION</b>	
3,075	4,000	3,280	3,790	4,935	3,170	Population totale.....	6.
						<b>selon le sexe et l'âge</b>	
1,430	1,980	1,665	1,970	2,485	1,650	Hommes, total.....	7.
95	265	110	145	200	130	0 - 4 ans.....	8.
70	170	95	125	155	130	5 - 9 ans.....	9.
70	120	95	145	165	135	10 - 14 ans.....	10.
70	110	135	165	210	140	15 - 19 ans.....	11.
160	130	180	180	225	115	20 - 24 ans.....	12.
285	570	270	280	370	245	25 - 34 ans.....	13.
175	285	245	330	345	265	35 - 44 ans.....	14.
130	115	210	290	255	185	45 - 54 ans.....	15.
180	95	195	180	215	165	55 - 64 ans.....	16.
115	80	85	80	200	95	65 - 74 ans.....	17.
70	25	40	40	150	45	75 ans et plus.....	18.
1,650	2,020	1,615	1,825	2,455	1,520	Femmes, total.....	19.
100	270	95	145	145	130	0 - 4 ans.....	20.
70	175	90	130	140	110	5 - 9 ans.....	21.
65	120	100	135	190	95	10 - 14 ans.....	22.
95	110	125	150	185	115	15 - 19 ans.....	23.
165	180	135	115	170	115	20 - 24 ans.....	24.
275	595	285	295	365	240	25 - 34 ans.....	25.
160	250	240	325	370	250	35 - 44 ans.....	26.
155	105	210	250	235	180	45 - 54 ans.....	27.
235	105	175	165	225	160	55 - 64 ans.....	28.
175	95	110	75	225	85	65 - 74 ans.....	29.
160	35	45	35	210	50	75 ans et plus.....	30.
						<b>selon l'état matrimonial</b>	
1,000	1,570	1,275	1,555	1,950	1,300	Célibataires (jamais marié(e)s), total.....	31.
525	455	685	730	960	570	Célibataires (jamais marié(e)s), 15 ans et plus.....	32.
1,675	2,275	1,830	2,115	2,580	1,750	Marié(e)s (comprend séparé(e)s).....	33.
290	105	105	80	305	85	Veufs (ves).....	34.
110	50	70	45	95	35	Divorcé(e)s.....	35.
						<b>selon la langue maternelle</b>	
3,005	3,905	3,240	3,725	4,895	3,130	Réponses uniques.....	36.
2,810	3,590	2,880	3,350	4,685	2,900	Anglais.....	37.
25	70	50	25	25	25	Français.....	38.
170	245	300	350	180	200	Langues non officielles.....	39.
15	20	25	40	5	5	Italien.....	40.
-	10	-	-	-	5	Chinois.....	41.
-	10	5	10	5	-	Portugais.....	42.
40	45	75	130	30	95	Allemand.....	43.
5	20	10	-	10	5	Grec.....	44.
110	135	185	170	135	90	Autres langues.....	45.
70	95	45	60	40	40	Réponses multiples.....	46.
25	35	10	20	10	10	Anglais et français.....	47.
45	55	30	35	30	35	Anglais et langue(s) non officielle(s).....	48.
-	-	-	5	-	-	Français et langue(s) non officielle(s).....	49.
-	5	-	-	-	-	Anglais, français et langue(s) non officielle(s).....	50.
5	-	-	5	-	-	Langues non officielles.....	51.

**Table 1. (continued)**  
**Selected Characteristics for Census Tracts, 1986 Census - 100% data**

No.	Characteristics	Toronto 805	Toronto 807	Toronto 810.01	Toronto 810.02	Toronto 810.03	Toronto 810.04
<b>DWELLING CHARACTERISTICS</b>							
1.	Total number of occupied private dwellings.....	635	790	1,530	960	1,165	2,485
by tenure							
2.	Owned.....	360	440	815	810	1,130	2,130
3.	Rented.....	270	355	720	145	35	360
4.	On reserve (2).....	-	-	-	-	-	-
by type of dwelling							
5.	Single-detached house.....	615	725	100	670	960	1,820
6.	Apartment, 5 or more storeys.....	-	-	1,000	-	-	80
7.	Movable dwelling.....	5	5	-	-	-	-
8.	All other types (3).....	20	65	430	285	205	590
<b>HOUSEHOLD CHARACTERISTICS</b>							
Private Households							
9.	Total number of private households.....	635	790	1,535	955	1,170	2,485
by size of household							
10.	1 person.....	45	105	215	130	40	115
11.	2 persons.....	170	210	605	220	235	495
12.	3 persons.....	130	150	330	205	245	565
13.	4 - 5 persons.....	235	280	355	360	615	1,215
14.	6 - 9 persons.....	45	40	25	40	35	95
15.	10 or more persons.....	-	5	-	-	-	-
by number of families							
16.	Non-family household.....	75	120	285	150	55	145
17.	1 census family.....	540	650	1,225	780	1,100	2,320
18.	2 or more census families.....	15	20	20	20	15	25
Persons in Private Households							
19.	Total.....	2,095	2,500	4,095	3,005	4,070	8,610
20.	Average number of persons per household.....	3.3	3.2	2.7	3.1	3.5	3.5
<b>CENSUS FAMILY CHARACTERISTICS</b>							
Census families							
21.	Total number of census families in private households.....	575	690	1,265	825	1,130	2,365
by size of family							
22.	2 persons.....	200	245	605	230	265	540
23.	3 persons.....	130	175	320	220	255	585
24.	4 persons.....	165	175	255	255	450	885
25.	5 or more persons.....	85	100	90	115	155	360
by family structure and presence of children							
26.	Number of husband-wife families.....	515	625	1,020	745	1,060	2,200
27.	With no children at home.....	170	205	455	200	235	480
28.	With children at home.....	345	415	560	540	825	1,725
29.	1 child at home.....	110	140	245	180	230	505
30.	2 children at home.....	155	170	235	250	440	865
31.	3 or more children at home.....	80	105	85	115	155	355
32.	Number of lone-parent families.....	60	75	245	80	65	165
33.	Male parent.....	15	20	30	15	10	35
34.	1 child at home.....	10	10	20	5	-	15
35.	2 children at home.....	5	10	10	5	5	15
36.	3 or more children at home.....	5	-	-	5	-	5
37.	Female parent.....	40	55	220	65	60	130
38.	1 child at home.....	20	30	125	25	25	50
39.	2 children at home.....	15	20	65	35	20	60
40.	3 or more children at home.....	5	5	25	5	15	20

Tableau 1. (suite)

Certaines caractéristiques des secteurs de recensement, recensement de 1986 - données intégrales

Toronto 811	Toronto 812	Toronto 820	Toronto 830	Toronto 831	Toronto 832	Caractéristiques	N°
<b>CARACTÉRISTIQUES DU LOGEMENT</b>							
1,165	1,290	1,120	1,175	1,740	955	Nombre total de logements privés occupés.....	1.
<b>selon le mode d'occupation</b>							
550	1,180	905	970	1,240	845	Possédé.....	2.
620	110	210	205	500	105	Loué.....	3.
-	-	-	-	-	-	Dans une réserve (2).....	4.
<b>selon le type de logement</b>							
540	1,280	730	1,130	1,280	915	Maison individuelle non attenante.....	5.
370	-	195	-	-	-	Appartement, 5 étages ou plus.....	6.
-	-	-	5	-	-	Logement mobile.....	7.
260	5	200	40	455	35	Tous autres types (3).....	8.
<b>CARACTÉRISTIQUES DU MÉNAGE</b>							
<b>Ménages privés</b>							
1,170	1,290	1,120	1,180	1,740	955	Nombre total de ménages privés.....	9.
<b>selon la taille du ménage</b>							
240	110	160	90	375	75	1 personne.....	10.
445	395	345	345	510	270	2 personnes.....	11.
240	310	250	245	290	185	3 personnes.....	12.
220	445	315	440	515	365	4 - 5 personnes.....	13.
20	35	45	55	50	50	6 - 9 personnes.....	14.
5	-	-	5	-	-	10 personnes ou plus.....	15.
<b>selon le nombre de familles</b>							
310	135	210	120	420	100	Ménage non familial.....	16.
845	1,135	890	1,025	1,295	830	1 famille de recensement.....	17.
15	15	25	30	20	25	2 familles de recensement ou plus.....	18.
<b>Personnes dans les ménages privés</b>							
2,915	3,940	3,245	3,785	4,800	3,110	Total.....	19.
2.5	3.1	2.9	3.2	2.8	3.3	Nombre moyen de personnes par ménage.....	20.
<b>CARACTÉRISTIQUES DE LA FAMILLE DE RECENSEMENT</b>							
<b>Familles de recensement</b>							
870	1,170	935	1,085	1,335	880	Nombre total de familles de recensement dans les ménages privés.....	21.
<b>selon la taille de la famille</b>							
455	430	370	380	530	315	2 personnes.....	22.
200	300	240	250	290	185	3 personnes.....	23.
165	325	230	305	345	235	4 personnes.....	24.
50	120	90	150	170	145	5 personnes ou plus.....	25.
<b>selon la structure de la famille et la présence d'enfants</b>							
770	1,095	845	1,020	1,225	840	Nombre de familles époux-épouse.....	26.
380	390	320	350	470	290	Sans enfants à la maison.....	27.
385	705	535	670	760	545	Avec enfants à la maison.....	28.
170	280	220	225	250	175	1 enfant à la maison.....	29.
165	315	220	295	335	230	2 enfants à la maison.....	30.
50	110	90	150	170	140	3 enfants ou plus à la maison.....	31.
<b>Nombre de familles monoparentales.....</b>							32.
100	75	85	65	110	45	Parent de sexe masculin.....	33.
20	15	20	25	25	15	1 enfant à la maison.....	34.
10	10	15	15	10	5	2 enfants à la maison.....	35.
5	5	5	10	15	5	3 enfants ou plus à la maison.....	36.
-	5	-	5	-	-	Parent de sexe féminin.....	37.
80	60	65	45	85	30	1 enfant à la maison.....	38.
55	30	35	20	50	25	2 enfants à la maison.....	39.
20	15	15	15	25	-	3 enfants ou plus à la maison.....	40.
5	10	10	5	10	5		

Table 1. (concluded)  
Selected Characteristics for Census Tracts, 1986 Census - 100% data

No.	Characteristics	Toronto 806	Toronto 807	Toronto 810.01	Toronto 810.02	Toronto 810.03	Toronto 810.04
<b>CENSUS FAMILY CHARACTERISTICS</b> (concluded)							
<b>Children in Census Families</b>							
1.	Total number of children at home.....	800	945	1,355	1,185	1,715	3,665
by age							
2.	Under 6 years of age.....	175	225	415	180	405	1,265
3.	6 - 14 years.....	295	370	465	400	695	1,580
4.	15 - 17 years.....	95	110	160	175	240	390
5.	18 - 24 years.....	175	185	260	365	340	385
6.	25 years and over.....	55	55	55	65	45	45
7.	Average number of children per census family(4).	1.4	1.4	1.1	1.4	1.5	1.5
<b>Persons in Private Households</b>							
by census family status and living arrangements							
8.	Total number of persons.....	2,100	2,500	4,100	3,005	4,070	8,615
9.	Number of non-family persons.....	205	235	465	255	165	370
10.	Living with relatives (5).....	80	70	120	65	85	160
11.	Living with non-relatives only.....	80	65	125	60	45	95
12.	Living alone.....	50	105	215	135	35	115
13.	Number of family persons.....	1,890	2,260	3,635	2,755	3,905	8,240
14.	Average number of persons per census family.....	3.3	3.3	2.9	3.3	3.5	3.5
15.	Total number of persons 65 years and over.....	105	190	315	235	100	220
16.	Number of non-family persons 65 years and over.....	30	55	85	120	30	80
17.	Living with relatives (5).....	15	15	20	15	30	45
18.	Living with non-relatives only.....	-	-	5	-	-	5
19.	Living alone.....	10	40	55	100	5	35
20.	Number of family persons 65 years and over..	75	135	230	120	70	130
<b>ECONOMIC FAMILY CHARACTERISTICS</b>							
<b>Economic Families</b>							
21.	Total number of economic families in private households.....	570	675	1,275	815	1,120	2,360
by size of family							
22.	2 persons.....	180	205	585	215	240	500
23.	3 persons.....	115	155	320	205	250	570
24.	4 persons.....	165	185	260	255	450	860
25.	5 or more persons.....	110	120	110	145	190	425
<b>Persons in Private Households</b>							
26.	Total.....	2,095	2,495	4,095	3,005	4,070	8,610
27.	Number of unattached individuals.....	130	170	335	190	80	215
28.	Number of economic family persons.....	1,970	2,325	3,760	2,815	3,990	8,395
29.	Average number of persons per economic family...	3.4	3.4	2.9	3.5	3.6	3.6

Tableau 1. (fin)

Certaines caractéristiques des secteurs de recensement, recensement de 1986 - données intégrales

Toronto 811	Toronto 812	Toronto 820	Toronto 830	Toronto 831	Toronto 832	Caractéristiques	N°
<b>CARACTÉRISTIQUES DE LA FAMILLE DE RECENSEMENT (fin)</b>							
<b>Enfants dans les familles de recensement</b>							
790	1,385	1,095	1,405	1,645	1,165	Nombre total d'enfants à la maison.....	1.
<b>selon l'âge</b>							
220	575	255	330	400	305	Moins de 6 ans.....	2.
245	480	330	480	575	410	6 - 14 ans.....	3.
80	140	145	180	230	140	15 - 17 ans.....	4.
190	150	305	335	345	255	18 - 24 ans.....	5.
60	40	60	90	100	60	25 ans et plus.....	6.
0.9	1.2	1.2	1.3	1.2	1.3	Nombre moyen d'enfants par famille de recensement (4).....	7.
<b>Personnes dans les ménages privés</b>							
<b>selon la situation des particuliers dans la famille de recensement et modalité de vie</b>							
2,910	3,940	3,245	3,785	4,805	3,110	Nombre total de personnes.....	8.
480	285	365	270	590	230	Nombre de personnes hors famille.....	9.
135	120	105	85	120	90	Vivant avec des personnes apparentées (5).....	10.
<b>Vivant avec des personnes non apparentées</b>							
110	60	95	95	100	60	seulement.....	11.
240	105	165	90	375	80	Vivant seules.....	12.
2,430	3,650	2,880	3,510	4,215	2,885	Nombre de personnes dans les familles.....	13.
2.8	3.1	3.1	3.2	3.1	3.3	Nombre moyen de personnes par famille de recensement.....	14.
385	230	275	235	695	245	Nombre total de personnes de 65 ans et plus... et plus.....	15.
130	80	80	65	285	85	Nombre de personnes hors famille de 65 ans et plus.....	16.
40	30	25	30	40	40	Vivant avec des personnes apparentées (5) ..	17.
<b>Vivant avec des personnes non apparentées</b>							
5	5	5	5	10	5	seulement.....	18.
90	45	50	30	230	35	Vivant seules.....	19.
255	150	195	165	415	160	Nombre de personnes de 65 ans et plus dans les familles.....	20.
<b>CARACTÉRISTIQUES DE LA FAMILLE ÉCONOMIQUE</b>							
<b>Familles économiques</b>							
895	1,165	935	1,070	1,340	870	Nombre total de familles économiques dans les ménages privés.....	21.
<b>selon la taille de la famille</b>							
435	395	345	345	515	285	2 personnes.....	22.
220	310	245	240	275	180	3 personnes.....	23.
170	315	220	305	355	235	4 personnes.....	24.
70	150	130	175	195	170	5 personnes ou plus.....	25.
<b>Personnes dans les ménages privés</b>							
2,915	3,940	3,245	3,780	4,800	3,110	Total.....	26.
350	170	260	185	470	135	Nombre de personnes seules.....	27.
2,560	3,765	2,985	3,595	4,330	2,975	Nombre de personnes dans la famille économique.....	28.
2.9	3.2	3.2	3.4	3.2	3.4	Nombre moyen de personnes par famille économique.....	29.





**Table 2: Selected Characteristics for Component Census Subdivisions of the Census Metropolitan Area,  
1986 Census**

**Tableau 2: Certaines caractéristiques des subdivisions de recensement composantes de la région  
métropolitaine de recensement, recensement de 1986**

**Table 2.**  
**Selected Characteristics for Component Census Subdivisions of the Census Metropolitan Area,**  
**1986 Census - 100% data**

No.	Characteristics	Toronto (Consolidated - Unifiée)	Halton Hills (Primary - Primaire)	Halton Hills, T	Milton (Primary - Primaire)	Milton, T	Orangeville (Primary - Primaire)
		CMA/RMR	PCA/ARP		PCA/ARP		PCA/ARP
<b>POPULATION/LAND AREA</b>							
1.	Population, 1981(1).....	3,130,392A	35,190A	35,190	28,067A	28,067	13,740A
2.	Population, 1986.....	3,427,168	35,570	35,570	32,037	32,037	14,440
3.	Population percentage change, 1981-1986.....	9.5%	1.1%	1.1%	14.1%	14.1%	5.1%
4.	Land area in square kilometres, 1986.....	5 613,71	275.86	275.86	367.20	367.20	13.39
5.	Population density per square kilometre, 1986...	610.5	128.9	128.9	87.2	87.2	1 078.4
<b>POPULATION CHARACTERISTICS</b>							
6.	Total population.....	3,427,165	35,570	35,570	32,040	32,035	14,440
<b>by sex and age</b>							
7.	Male, total.....	1,674,545	17,950	17,950	16,315	16,310	7,190
8.	0 - 4 years.....	119,800	1,310	1,315	1,495	1,500	655
9.	5 - 9 years.....	109,670	1,280	1,285	1,440	1,435	635
10.	10 - 14 years.....	113,125	1,505	1,505	1,405	1,405	675
11.	15 - 19 years.....	127,565	1,640	1,645	1,460	1,455	665
12.	20 - 24 years.....	160,565	1,580	1,580	1,245	1,250	600
13.	25 - 34 years.....	309,805	2,830	2,835	2,730	2,730	1,175
14.	35 - 44 years.....	256,055	2,850	2,850	2,990	2,990	1,160
15.	45 - 54 years.....	186,740	2,180	2,185	1,545	1,545	695
16.	55 - 64 years.....	158,645	1,625	1,625	1,135	1,135	425
17.	65 - 74 years.....	87,840	785	785	560	560	305
18.	75 years and over.....	44,740	355	355	310	310	210
19.	Female, total.....	1,752,620	17,620	17,620	15,720	15,725	7,250
20.	0 - 4 years.....	113,835	1,280	1,285	1,335	1,335	530
21.	5 - 9 years.....	104,435	1,225	1,225	1,430	1,430	555
22.	10 - 14 years.....	106,790	1,420	1,420	1,290	1,290	580
23.	15 - 19 years.....	122,190	1,540	1,540	1,185	1,185	600
24.	20 - 24 years.....	161,925	1,430	1,430	1,105	1,110	565
25.	25 - 34 years.....	326,360	2,735	2,730	2,870	2,865	1,270
26.	35 - 44 years.....	265,040	2,970	2,970	2,875	2,875	1,145
27.	45 - 54 years.....	186,885	1,940	1,945	1,345	1,345	650
28.	55 - 64 years.....	168,005	1,585	1,590	1,045	1,045	490
29.	65 - 74 years.....	111,470	915	915	670	675	470
30.	75 years and over.....	85,695	575	575	570	570	395
<b>by marital status</b>							
31.	Single (never married), total.....	1,465,275	14,755	14,755	13,995	13,990	6,220
32.	Single (never married), 15 years of age and over.....	797,620	6,730	6,730	5,600	5,595	2,590
33.	Married (includes separated).....	1,706,885	18,980	18,980	16,505	16,505	7,310
34.	Widowed.....	163,130	1,280	1,280	1,055	1,055	700
35.	Divorced.....	91,880	560	560	485	485	205
<b>by mother tongue</b>							
36.	Single responses.....	3,253,350	34,860	34,860	31,435	31,440	14,245
37.	English.....	2,395,150	31,490	31,490	28,590	28,590	13,515
38.	French.....	43,840	575	570	340	340	135
39.	Non-official languages.....	814,355	2,805	2,800	2,505	2,505	590
40.	Italian.....	193,210	225	225	695	695	55
41.	Chinese.....	94,210	95	90	60	65	15
42.	Portuguese.....	78,035	215	215	85	80	15
43.	German.....	52,785	610	615	530	535	125
44.	Greek.....	45,955	70	70	40	40	20
45.	Other languages.....	350,160	1,585	1,585	1,095	1,095	360
46.	Multiple responses.....	173,820	710	705	600	605	195
47.	English and French.....	16,595	245	245	120	125	55
48.	English and non-official language(s).....	146,215	430	430	450	450	130
49.	French and non-official language(s).....	1,805	5	5	10	5	-
50.	English, French and non-official language(s).....	5,790	15	15	10	10	10
51.	Non-official languages.....	3,410	10	10	5	10	-

Tableau 2.

Certaines caractéristiques des subdivisions de recensement composantes de la région métropolitaine de recensement, recensement de 1986 - données intégrales

Orangeville, T	Toronto (Primary - Primaire)  PCMA/RMRP	Ajax, T	Aurora, T	Beeton, VL	Bradford, T	Caractéristiques	N°
						<b>POPULATION/SUPERFICIE</b>	
13.740	3,053,395A	25,475	16,267	1,989	7,370	Population, 1981(1).....	1.
14.440	3,345,121	36,550	20,905	2,154	8,825	Population, 1986.....	2.
5.1%	9.6%	43.5%	28.5%	8.3%	19.7%	Taux de variation de la population, 1981-1986...	3.
13.39	4 957,26	67.70	49,16	1,96	7.43	Superficie en kilomètres carrés, 1986.....	4.
1 078,4	674,8	539,9	425,2	1 099,0	1 187,8	Densité de la population par kilomètre carré, 1986.....	5.
						<b>CARACTÉRISTIQUES DE LA POPULATION</b>	
14,440	3,345,120	36,550	20,905	2,155	8,825	Population totale.....	6.
						<b>selon le sexe et l'âge</b>	
7,190	1,633,095	18,135	10,350	1,045	4,455	Hommes, total.....	7.
655	116,335	1,905	965	135	515	0 - 4 ans.....	8.
630	106,325	1,505	800	95	450	5 - 9 ans.....	9.
675	109,540	1,365	820	90	350	10 - 14 ans.....	10.
660	123,800	1,290	815	75	305	15 - 19 ans.....	11.
600	157,135	1,395	840	65	325	20 - 24 ans.....	12.
1,170	303,065	4,005	1,925	210	935	25 - 34 ans.....	13.
1,160	249,060	2,965	1,685	185	685	35 - 44 ans.....	14.
695	182,320	1,655	1,115	70	340	45 - 54 ans.....	15.
420	155,460	1,195	815	60	240	55 - 64 ans.....	16.
305	86,190	620	365	40	190	65 - 74 ans.....	17.
210	43,865	240	195	25	125	75 ans et plus.....	18.
7,250	1,712,030	18,415	10,555	1,105	4,365	Femmes, total.....	19.
530	110,685	1,905	910	130	425	0 - 4 ans.....	20.
555	101,225	1,460	765	90	390	5 - 9 ans.....	21.
580	103,500	1,315	725	90	345	10 - 14 ans.....	22.
600	118,860	1,200	765	85	285	15 - 19 ans.....	23.
565	158,820	1,445	855	85	395	20 - 24 ans.....	24.
1,270	319,490	4,280	2,020	225	935	25 - 34 ans.....	25.
1,145	258,050	2,855	1,685	175	630	35 - 44 ans.....	26.
655	182,945	1,520	1,125	65	310	45 - 54 ans.....	27.
490	164,885	1,245	750	70	260	55 - 64 ans.....	28.
470	109,410	770	465	55	230	65 - 74 ans.....	29.
395	84,155	420	480	40	175	75 ans et plus.....	30.
						<b>selon l'état matrimonial</b>	
6,220	1,430,310	14,810	8,685	910	3,780	Célibataires (jamais marié(e)s), total.....	31.
2,590	782,700	5,355	3,690	280	1,305	Célibataires (jamais marié(e)s), 15 ans et plus.....	32.
7,310	1,664,090	20,110	11,065	1,095	4,640	Marié(e)s (comprend séparé(e)s).....	33.
695	160,095	1,045	795	90	290	Veufs (ves).....	34.
210	90,625	590	355	55	120	Divorcé(e)s.....	35.
						<b>selon la langue maternelle</b>	
14,245	3,172,810	35,845	20,525	2,100	8,425	Réponses uniques.....	36.
13,520	2,321,555	32,910	18,825	1,970	6,415	Anglais.....	37.
135	42,785	545	205	25	80	Français.....	38.
595	808,455	2,390	1,495	110	1,925	Langues non officielles.....	39.
55	192,230	240	190	25	270	Italien.....	40.
15	94,040	100	70	5	5	Chinois.....	41.
15	77,725	95	30	5	945	Portugais.....	42.
130	51,515	570	415	15	170	Allemand.....	43.
20	45,830	80	20	-	20	Grec.....	44.
360	347,120	1,300	770	55	515	Autres langues.....	45.
195	172,315	705	385	50	400	Réponses multiples.....	46.
55	16,175	195	95	15	15	Anglais et français.....	47.
130	145,205	480	270	35	350	Anglais et langue(s) non officielle(s).....	48.
-	1,785	-	-	-	5	Français et langue(s) non officielle(s).....	49.
5	5,755	15	5	-	10	Anglais, français et langue(s) non officielle(s).....	50.
-	3,380	10	5	-	15	Langues non officielles.....	51.

Table 2. (continued)

Selected Characteristics for Component Census Subdivisions of the Census Metropolitan Area,  
1986 Census - 100% data

No.	Characteristics	Toronto (Consolidated - Unifiée)	Halton Hills (Primary - Primaire)	Halton Hills, T	Milton (Primary - Primaire)	Milton, T	Orangeville (Primary - Primaire)
		CMA/RMR	PCA/ARP		PCA/ARP		PCA/ARP
<b>DWELLING CHARACTERISTICS</b>							
1.	Total number of occupied private dwellings.....	1,199,805	11,255	11,255	9,735	9,735	4,735
by tenure							
2.	Owned.....	699,365	8,970	8,970	7,680	7,680	3,315
3.	Rented.....	500,390	2,285	2,285	2,050	2,050	1,425
4.	On reserve(2).....	45	-	-	-	-	-
by type of dwelling							
5.	Single-detached house.....	517,710	8,615	8,615	6,980	6,980	2,665
6.	Apartment, 5 or more storeys.....	338,500	515	515	880	885	365
7.	Movable dwelling.....	400	15	15	30	30	-
8.	All other types(3).....	343,195	2,110	2,105	1,840	1,840	1,710
<b>HOUSEHOLD CHARACTERISTICS</b>							
Private Households							
9.	Total number of private households.....	1,199,805	11,255	11,255	9,730	9,730	4,740
by size of household							
10.	1 person.....	257,190	1,405	1,405	1,100	1,100	800
11.	2 persons.....	340,245	2,985	2,985	2,410	2,410	1,220
12.	3 persons.....	214,490	2,235	2,235	1,880	1,875	815
13.	4 - 5 persons.....	331,900	4,140	4,140	3,920	3,920	1,720
14.	6 - 9 persons.....	54,635	485	485	415	415	185
15.	10 or more persons.....	1,345	-	5	10	10	-
by number of families							
16.	Non-family household.....	322,130	1,650	1,650	1,355	1,350	940
17.	1 census family.....	849,950	9,420	9,420	8,255	8,255	3,760
18.	2 or more census families.....	27,725	175	180	130	130	35
Persons in Private Households							
19.	Total.....	3,378,740	35,020	35,020	31,135	31,135	14,225
20.	Average number of persons per household.....	2.8	3.1	3.1	3.2	3.2	3.0
<b>CENSUS FAMILY CHARACTERISTICS</b>							
Census families							
21.	Total number of census families in private households.....	906,385	9,785	9,780	8,510	8,510	3,835
by size of family							
22.	2 persons.....	355,920	3,270	3,270	2,570	2,570	1,240
23.	3 persons.....	212,570	2,245	2,245	1,900	1,895	810
24.	4 persons.....	226,350	2,895	2,895	2,750	2,745	1,215
25.	5 or more persons.....	111,545	1,375	1,375	1,295	1,300	560
by family structure and presence of children							
26.	Number of husband-wife families.....	791,135	8,965	8,960	7,840	7,840	3,455
27.	With no children at home.....	289,510	2,840	2,840	2,230	2,230	1,030
28.	With children at home.....	501,625	6,120	6,125	5,610	5,610	2,425
29.	1 child at home.....	178,075	1,980	1,975	1,660	1,655	690
30.	2 children at home.....	215,660	2,795	2,795	2,680	2,675	1,180
31.	3 or more children at home.....	107,890	1,350	1,350	1,275	1,275	565
32.	Number of lone-parent families.....	115,245	820	815	670	670	375
33.	Male parent.....	19,835	210	215	170	175	60
34.	1 child at home.....	12,040	125	125	90	90	40
35.	2 children at home.....	5,500	55	55	55	55	15
36.	3 or more children at home.....	2,300	35	35	25	25	5
37.	Female parent.....	95,410	610	605	500	500	315
38.	1 child at home.....	54,375	305	305	245	250	170
39.	2 children at home.....	28,995	210	210	185	180	100
40.	3 or more children at home.....	12,040	95	95	70	65	40

See note(s), footnote(s) and abbreviation(s) on foldout at end of publication.

Tableau 2. (suite)

Certaines caractéristiques des subdivisions de recensement composantes de la région métropolitaine de recensement, recensement de 1986 - données intégrales

Orangeville, T	Toronto (Primary - Primaire)	Ajax, T	Aurora, T	Beeton, VL	Bradford, T	Caractéristiques	N°
PCMA/RMRP							
						<b>CARACTÉRISTIQUES DU LOGEMENT</b>	
4,740	1,174,075	11,770	6,640	695	2,795	Nombre total de logements privés occupés.....	1.
						selon le mode d'occupation	
3,320	679,400	9,445	5,110	570	1,980	Possédé.....	2.
1,420	494,630	2,330	1,540	125	810	Loué.....	3.
-	45	-	-	-	-	Dans une réserve (2).....	4.
						selon le type de logement	
2,665	499,450	8,050	4,550	580	1,685	Maison individuelle non attenante.....	5.
365	336,730	1,650	660	-	285	Appartement, 5 étages ou plus.....	6.
-	355	-	-	-	-	Logement mobile.....	7.
1,710	337,540	2,070	1,435	110	820	Tous autres types (3).....	8.
						<b>CARACTÉRISTIQUES DU MÉNAGE</b>	
						Ménages privés	
4,740	1,174,075	11,770	6,640	690	2,795	Nombre total de ménages privés.....	9.
						selon la taille du ménage	
795	253,890	1,135	780	95	370	1 personne.....	10.
1,220	333,630	3,370	1,775	160	695	2 personnes.....	11.
810	209,565	2,665	1,370	160	580	3 personnes.....	12.
1,720	322,120	4,230	2,480	245	1,030	4 - 5 personnes.....	13.
185	53,540	365	230	35	115	6 - 9 personnes.....	14.
-	1,330	-	5	-	5	10 personnes ou plus.....	15.
						selon le nombre de familles	
940	318,185	1,450	955	110	450	Ménage non familial.....	16.
3,760	828,515	10,160	5,580	580	2,300	1 famille de recensement.....	17.
35	27,380	155	115	10	45	2 familles de recensement ou plus.....	18.
						Personnes dans les ménages privés	
14,225	3,288,360	36,215	20,535	2,150	8,695	Total.....	19.
3.0	2.8	3.1	3.1	3.1	3.1	Nombre moyen de personnes par ménage.....	20.
						<b>CARACTÉRISTIQUES DE LA FAMILLE DE RECENSEMENT</b>	
						Familles de recensement	
3,835	884,260	10,475	5,800	590	2,390	Nombre total de familles de recensement dans les ménages privés.....	21.
						selon la taille de la famille	
1,245	348,840	3,570	1,945	175	745	2 personnes.....	22.
810	207,615	2,650	1,380	170	590	3 personnes.....	23.
1,215	219,490	3,125	1,775	165	695	4 personnes.....	24.
565	108,310	1,140	695	85	360	5 personnes ou plus.....	25.
						selon la structure de la famille et la présence d'enfants	
3,455	770,875	9,575	5,245	520	2,190	Nombre de familles époux-épouse.....	26.
1,030	283,410	3,090	1,655	130	640	Sans enfants à la maison.....	27.
2,425	487,470	6,485	3,590	390	1,555	Avec enfants à la maison.....	28.
695	173,750	2,340	1,170	145	525	1 enfant à la maison.....	29.
1,180	209,010	3,030	1,725	160	675	2 enfants à la maison.....	30.
555	104,715	1,130	685	80	355	3 enfants ou plus à la maison.....	31.
375	113,380	900	555	70	200	Nombre de familles monoparentales.....	32.
60	19,395	170	90	15	35	Parent de sexe masculin.....	33.
40	11,785	100	45	5	25	1 enfant à la maison.....	34.
20	5,370	60	35	5	10	2 enfants à la maison.....	35.
5	2,240	15	10	-	5	3 enfants ou plus à la maison.....	36.
315	93,990	730	470	55	165	Parent de sexe féminin.....	37.
175	53,645	385	250	40	85	1 enfant à la maison.....	38.
100	28,495	255	170	15	50	2 enfants à la maison.....	39.
40	11,845	90	50	10	25	3 enfants ou plus à la maison.....	40.

Table 2. (continued)

Selected Characteristics for Component Census Subdivisions of the Census Metropolitan Area,  
1986 Census - 100% data

No.	Characteristics	Toronto (Consolidated - Unifiée)	Halton Hills (Primary - Primaire)	Halton Hills, T	Milton (Primary - Primaire)	Milton, T	Orangeville (Primary - Primaire)
		CMA/RMR	PCA/ARP		PCA/ARP		PCA/ARP
<b>CENSUS FAMILY CHARACTERISTICS (concluded)</b>							
<b>Children in Census Families</b>							
1.	Total number of children at home.....	1,149,200	13,340	13,335	12,305	12,305	5,460
<b>by age</b>							
2.	Under 6 years of age.....	271,080	3,020	3,020	3,360	3,360	1,400
3.	6 - 14 years.....	382,650	4,870	4,870	4,915	4,915	2,180
4.	15 - 17 years.....	139,885	1,930	1,925	1,520	1,520	775
5.	18 - 24 years.....	264,260	2,875	2,875	2,045	2,050	915
6.	25 years and over.....	91,325	640	640	465	470	180
7.	Average number of children per census family(4).....	1.3	1.4	1.4	1.4	1.4	1.4
<b>Persons in Private Households</b>							
<b>by census family status and living arrangements</b>							
8.	Total number of persons.....	3,378,740	35,020	35,020	31,135	31,135	14,225
9.	Number of non-family persons.....	532,015	2,835	2,940	2,480	2,475	1,470
10.	Living with relatives (5).....	135,135	895	900	685	685	360
11.	Living with non-relatives only.....	139,690	640	635	695	695	310
12.	Living alone.....	257,190	1,405	1,405	1,100	1,100	800
13.	Number of family persons.....	2,846,730	32,085	32,080	28,650	28,660	12,750
14.	Average number of persons per census family.....	3.1	3.3	3.3	3.4	3.4	3.3
15.	Total number of persons 65 years and over.....	305,550	2,500	2,505	1,780	1,775	1,245
16.	Number of non-family persons 65 years and over.....	127,905	970	970	710	710	535
17.	Living with relatives (5).....	37,815	270	265	200	200	100
18.	Living with non-relatives only.....	7,895	40	40	45	40	15
19.	Living alone.....	82,200	670	670	465	465	425
20.	Number of family persons 65 years and over.....	177,635	1,525	1,530	1,070	1,070	705
<b>ECONOMIC FAMILY CHARACTERISTICS</b>							
<b>Economic Families</b>							
21.	Total number of economic families in private households.....	903,695	9,725	9,725	8,485	8,485	3,870
<b>by size of family</b>							
22.	2 persons.....	325,635	2,975	2,975	2,400	2,405	1,210
23.	3 persons.....	205,755	2,225	2,220	1,840	1,840	800
24.	4 persons.....	222,875	2,880	2,880	2,730	2,725	1,230
25.	5 or more persons.....	149,430	1,650	1,645	1,510	1,510	630
<b>Persons in Private Households</b>							
26.	Total.....	3,378,745	35,020	35,020	31,135	31,135	14,225
27.	Number of unattached individuals.....	396,880	2,040	2,040	1,795	1,790	1,105
28.	Number of economic family persons.....	2,981,855	32,980	32,980	29,340	29,345	13,115
29.	Average number of persons per economic family.....	3.3	3.4	3.4	3.5	3.5	3.4

Tableau 2. (suite)

Certaines caractéristiques des subdivisions de recensement composantes de la région métropolitaine de recensement, recensement de 1986 - données intégrales

Orangeville, T	Toronto (Primary - Primaire)	Ajax, T	Aurora, T	Beeton, VL	Bradford, T	Caractéristiques	N°
PCMA/RMRP							
						<b>CARACTÉRISTIQUES DE LA FAMILLE DE RECENSEMENT (fin)</b>	
						<b>Enfants dans les familles de recensement</b>	
5,460	1,118,095	13,450	7,745	850	3,345	Nombre total d'enfants à la maison.....	1.
						<b>selon l'âge</b>	
1,400	263,300	4,375	2,210	295	1,130	Moins de 6 ans.....	2.
2,180	370,685	4,935	2,710	325	1,315	6 - 14 ans.....	3.
775	135,650	1,510	945	90	350	15 - 17 ans.....	4.
915	258,425	2,230	1,505	115	425	18 - 24 ans.....	5.
190	90,030	415	375	25	120	25 ans et plus.....	6.
1.4	1.3	1.3	1.3	1.4	1.4	Nombre moyen d'enfants par famille de recensement (4).....	7.
						<b>Personnes dans les ménages privés</b>	
						<b>selon la situation des particuliers dans la famille de recensement et modalité de vie</b>	
14,225	3,298,360	36,215	20,530	2,155	8,700	Nombre total de personnes.....	8.
1,470	525,125	2,705	1,745	190	770	Nombre de personnes hors famille.....	9.
360	133,190	890	465	60	230	Vivant avec des personnes apparentées (5).....	10.
310	138,050	680	495	40	170	Vivant avec des personnes non apparentées seulement.....	11.
795	253,890	1,135	785	95	370	Vivant seules.....	12.
12,750	2,773,230	33,510	18,785	1,960	7,930	Nombre de personnes dans les familles.....	13.
3.3	3.1	3.2	3.2	3.3	3.3	Nombre moyen de personnes par famille de recensement.....	14.
1,240	300,025	1,900	1,235	160	645	Nombre total de personnes de 65 ans et plus... et plus.....	15.
540	125,690	655	500	70	230	Nombre de personnes hors famille de 65 ans et plus.....	16.
95	37,250	225	130	15	70	Vivant avec des personnes apparentées (5).....	17.
20	7,795	30	25	-	10	Vivant avec des personnes non apparentées seulement.....	18.
425	80,650	405	355	50	150	Vivant seules.....	19.
705	174,330	1,245	730	85	420	Nombre de personnes de 65 ans et plus dans les familles.....	20.
						<b>CARACTÉRISTIQUES DE LA FAMILLE ÉCONOMIQUE</b>	
						<b>Familles économiques</b>	
3,875	881,610	10,475	5,745	590	2,375	Nombre total de familles économiques dans les ménages privés.....	21.
						<b>selon la taille de la famille</b>	
1,210	319,050	3,355	1,750	165	680	2 personnes.....	22.
800	200,885	2,625	1,360	165	575	3 personnes.....	23.
1,230	216,040	3,080	1,795	170	700	4 personnes.....	24.
630	145,635	1,415	845	100	425	5 personnes ou plus.....	25.
						<b>Personnes dans les ménages privés</b>	
14,225	3,298,365	36,215	20,535	2,150	8,695	Total.....	26.
1,110	391,940	1,815	1,280	130	540	Nombre de personnes seules.....	27.
13,115	2,906,420	34,400	19,255	2,015	8,155	Nombre de personnes dans la famille économique.....	28.
3.4	3.3	3.3	3.3	3.4	3.4	Nombre moyen de personnes par famille économique.....	29.

Table 2. (continued)

Selected Characteristics for Component Census Subdivisions of the Census Metropolitan Area,  
1986 Census - 100% data

	Brampton, C	Caledon, T	East Gwillimbury, T	East York, BOR	Etobicoke, C	Georgina, TP	
<b>Characteristics</b>							
<b>No.</b>							
<b>POPULATION/LAND AREA</b>							
1.	Population, 1981(1)	149,030	26,645	12,565	101,974	298,713	20,111
2.	Population, 1986	188,498	29,665	14,644	101,085	302,973	22,486
3.	Population percentage change, 1981-1986	26.5%	11.3%	16.5%	-0.9%	1.4%	11.8%
4.	Land area in square kilometres, 1986	265.04	686.84	245.14	21.26	123.93	286.27
5.	Population density per square kilometre, 1986	711.2	43.2	59.7	4 754.7	2 444.7	78.5
<b>POPULATION CHARACTERISTICS</b>							
6.	Total population	188,500	29,665	14,640	101,085	302,975	22,490
<b>by sex and age</b>							
7.	Male, total	94,580	15,095	7,465	46,680	146,770	11,320
8.	0 - 4 years	8,455	1,085	595	2,980	8,955	965
9.	5 - 9 years	8,110	1,135	570	2,425	8,010	810
10.	10 - 14 years	8,025	1,345	620	2,255	8,280	840
11.	15 - 19 years	8,070	1,375	620	2,550	10,765	855
12.	20 - 24 years	8,775	1,245	535	4,090	14,775	765
13.	25 - 34 years	17,560	2,100	1,200	9,335	25,245	1,990
14.	35 - 44 years	16,525	2,720	1,325	7,115	18,880	1,655
15.	45 - 54 years	9,975	1,930	850	4,880	17,425	1,080
16.	55 - 64 years	5,655	1,270	670	4,940	19,120	1,080
17.	65 - 74 years	2,365	615	325	3,690	10,585	870
18.	75 years and over	1,060	270	155	2,420	4,725	405
19.	Female, total	93,915	14,575	7,185	54,405	156,205	11,165
20.	0 - 4 years	8,190	1,065	600	2,830	8,550	920
21.	5 - 9 years	7,730	1,145	560	2,350	7,555	865
22.	10 - 14 years	7,650	1,200	610	2,210	7,865	810
23.	15 - 19 years	7,835	1,210	565	2,500	10,090	750
24.	20 - 24 years	8,450	1,060	460	4,540	14,550	840
25.	25 - 34 years	18,665	2,265	1,295	10,420	26,085	1,985
26.	35 - 44 years	15,960	2,750	1,325	7,345	20,225	1,510
27.	45 - 54 years	8,815	1,695	710	5,405	19,035	985
28.	55 - 64 years	5,490	1,070	540	6,365	20,500	1,035
29.	65 - 74 years	3,030	680	305	5,610	12,955	910
30.	75 years and over	2,105	435	200	4,830	8,790	555
<b>by marital status</b>							
31.	Single (never married), total	83,135	12,505	6,175	39,000	118,855	8,755
32.	Single (never married), 15 years of age and over	34,970	5,535	2,625	23,955	69,635	3,550
33.	Married (includes separated)	97,135	15,910	7,885	50,525	157,885	12,230
34.	Widowed	4,960	860	390	7,730	17,580	1,025
35.	Divorced	3,270	390	190	3,830	8,655	475
<b>by mother tongue</b>							
36.	Single responses	181,075	28,945	14,410	95,910	285,320	22,090
37.	English	149,200	25,065	13,195	70,825	204,165	20,550
38.	French	2,710	255	115	1,245	3,155	185
39.	Non-official languages	29,175	3,625	1,100	23,840	78,000	1,365
40.	Italian	6,120	1,380	145	2,725	20,155	90
41.	Chinese	1,340	35	25	4,025	2,985	25
42.	Portuguese	5,980	95	10	470	3,280	25
43.	German	2,680	800	335	1,255	5,545	440
44.	Greek	540	55	10	5,670	2,035	50
45.	Other languages	12,520	1,265	575	9,695	43,995	730
46.	Multiple responses	7,420	725	235	5,170	17,650	395
47.	English and French	1,025	90	45	445	1,425	85
48.	English and non-official language(s)	6,100	565	175	4,480	15,020	285
49.	French and non-official language(s)	45	5	5	35	155	-
50.	English, French and non-official language(s)	170	35	10	130	605	5
51.	Non-official languages	80	25	5	80	445	15



Tableau 2. (suite)

Certaines caractéristiques des subdivisions de recensement composantes de la région métropolitaine de recensement, recensement de 1986 - données intégrales

Georgina Island 33, R	King, TP	Markham, T	Mississauga, C	Newmarket, T	North York, C	Caractéristiques	N°
						<b>POPULATION/SUPERFICIE</b>	
123	15,198A	77,037	315,056	29,753	559,521	Population, 1981(1).....	1.
137	15,951	114,597	374,005	34,923	556,297	Population, 1986.....	2.
11.4%	5.0%	48.8%	18.7%	17.4%	-0.6%	Taux de variation de la population, 1981-1986...	3.
14.48	331.54	211.53	273.86	35.91	176.87	Superficie en kilomètres carrés, 1986.....	4.
9.5	48.1	541.8	1 365.7	972.5	3 145.2	Densité de la population par kilomètre carré, 1986.....	5.
						<b>CARACTÉRISTIQUES DE LA POPULATION</b>	
135	15,950	114,595	374,005	34,920	556,295	Population totale.....	6.
						<b>selon le sexe et l'âge</b>	
70	8,085	56,635	186,025	17,125	267,810	Hommes, total.....	7.
5	540	5,185	15,135	1,535	16,635	0 - 4 ans.....	8.
5	505	5,040	14,370	1,565	15,725	5 - 9 ans.....	9.
5	620	5,010	14,885	1,465	17,100	10 - 14 ans.....	10.
5	720	4,795	15,205	1,375	21,250	15 - 19 ans.....	11.
5	720	4,085	16,845	1,225	28,595	20 - 24 ans.....	12.
10	1,100	8,490	34,325	2,830	45,805	25 - 34 ans.....	13.
10	1,230	11,175	31,565	3,230	33,940	35 - 44 ans.....	14.
10	1,140	6,585	21,010	1,610	30,925	45 - 54 ans.....	15.
5	885	3,740	13,770	1,095	30,330	55 - 64 ans.....	16.
5	420	1,675	6,285	735	18,370	65 - 74 ans.....	17.
-	215	850	2,640	465	9,130	75 ans et plus.....	18.
65	7,865	57,965	187,985	17,800	288,490	Femmes, total.....	19.
5	545	4,965	14,185	1,425	15,805	0 - 4 ans.....	20.
5	470	4,805	13,860	1,525	14,580	5 - 9 ans.....	21.
10	575	4,865	14,040	1,420	15,915	10 - 14 ans.....	22.
5	645	4,490	14,515	1,245	20,870	15 - 19 ans.....	23.
-	655	3,880	17,065	1,240	29,250	20 - 24 ans.....	24.
15	1,200	10,115	36,375	3,150	47,430	25 - 34 ans.....	25.
5	1,260	11,480	32,035	3,125	39,205	35 - 44 ans.....	26.
5	1,050	5,840	19,250	1,505	34,440	45 - 54 ans.....	27.
5	780	3,640	13,570	1,205	33,340	55 - 64 ans.....	28.
5	415	2,215	7,955	945	22,135	65 - 74 ans.....	29.
-	270	1,660	5,135	1,010	15,520	75 ans et plus.....	30.
						<b>selon l'état matrimonial</b>	
75	6,595	50,605	160,705	14,780	232,110	Célibataires (jamais marié(e)s), total.....	31.
35	3,335	20,735	74,235	5,840	136,345	Célibataires (jamais marié(e)s), 15 ans et plus.....	32.
55	8,645	59,145	193,180	17,910	278,675	Marié(e)s (comprend séparé(e)s).....	33.
5	505	3,290	11,945	1,620	30,085	Veufs (ves).....	34.
5	210	1,555	8,180	615	15,425	Divorcé(e)s.....	35.
						<b>selon la langue maternelle</b>	
135	15,450	110,105	354,115	34,375	519,745	Réponses uniques.....	36.
110	12,940	88,115	269,605	31,780	340,380	Anglais.....	37.
-	115	1,340	5,870	440	6,600	Français.....	38.
30	2,400	20,645	78,640	2,150	172,765	Langues non officielles.....	39.
-	905	3,545	17,025	230	59,525	Italien.....	40.
-	25	4,450	4,900	65	16,955	Chinois.....	41.
-	35	335	8,545	35	3,280	Portugais.....	42.
-	550	1,625	5,595	480	7,930	Allemand.....	43.
-	20	1,285	2,175	85	8,770	Grec.....	44.
30	860	9,410	40,390	1,255	76,305	Autres langues.....	45.
-	495	4,490	19,895	550	36,555	Réponses multiples.....	46.
-	70	435	2,270	150	2,340	Anglais et français.....	47.
-	395	3,795	16,515	375	31,340	Anglais et langue(s) non officielle(s).....	48.
-	10	35	155	5	515	Français et langue(s) non officielle(s).....	49.
-	15	185	550	10	1,430	Anglais, français et langue(s) non officielle(s).....	50.
-	10	40	300	10	925	Langues non officielles.....	51.

Voir note, renvoi(s) et abréviation(s) sur l'encart à la fin de la publication.

**Table 2. (continued)**  
**Selected Characteristics for Component Census Subdivisions of the Census Metropolitan Area,**  
**1986 Census - 100% data**

No.	Characteristics	Brampton, C	Caledon, T	East Gwillimbury, T	East York, BOR	Etobicoke, C	Georgina, TP
<b>DWELLING CHARACTERISTICS</b>							
1.	Total number of occupied private dwellings.....	56,885	8,960	4,335	43,125	110,590	7,650
by tenure							
2.	Owned.....	41,450	7,785	3,875	20,490	65,110	6,425
3.	Rented.....	15,430	1,175	460	22,635	45,480	1,225
4.	On reserve (2).....	-	-	-	-	-	-
by type of dwelling							
5.	Single-detached house.....	29,100	8,335	4,095	16,420	54,025	7,005
6.	Apartment, 5 or more storeys.....	10,265	55	-	16,980	34,705	5
7.	Movable dwelling.....	10	30	5	5	10	30
8.	All other types (3).....	17,520	535	240	9,725	21,850	615
<b>HOUSEHOLD CHARACTERISTICS</b>							
Private Households							
9.	Total number of private households.....	56,880	8,960	4,335	43,125	110,585	7,650
by size of household							
10.	1 person.....	5,960	755	310	13,790	22,770	1,145
11.	2 persons.....	13,310	2,370	1,165	14,645	36,075	2,575
12.	3 persons.....	11,585	1,755	895	6,475	20,665	1,370
13.	4 - 5 persons.....	22,490	3,575	1,745	7,225	26,825	2,260
14.	6 - 9 persons.....	3,470	500	210	980	4,175	285
15.	10 or more persons.....	70	5	5	15	70	5
by number of families							
16.	Non-family household.....	7,805	985	400	16,730	28,130	1,405
17.	1 census family.....	47,540	7,755	3,855	25,755	80,095	6,140
18.	2 or more census families.....	1,540	220	80	635	2,365	105
Persons in Private Households							
19.	Total.....	187,225	29,375	14,235	99,900	300,080	21,990
20.	Average number of persons per household.....	3.3	3.3	3.3	2.3	2.7	2.9
<b>CENSUS FAMILY CHARACTERISTICS</b>							
Census families							
21.	Total number of census families in private households.....	50,675	8,205	4,020	27,055	84,900	6,350
by size of family							
22.	2 persons.....	15,120	2,630	1,325	14,285	37,930	2,715
23.	3 persons.....	12,120	1,845	910	5,930	20,055	1,360
24.	4 persons.....	15,775	2,480	1,205	4,895	18,235	1,555
25.	5 or more persons.....	7,660	1,255	580	1,940	8,675	720
by family structure and presence of children							
26.	Number of husband-wife families.....	45,885	7,640	3,765	23,100	73,535	5,750
27.	With no children at home.....	12,600	2,325	1,185	11,480	31,205	2,380
28.	With children at home.....	33,290	5,315	2,580	11,615	42,330	3,370
29.	1 child at home.....	10,495	1,665	830	5,020	16,765	1,180
30.	2 children at home.....	15,270	2,405	1,180	4,705	17,225	1,490
31.	3 or more children at home.....	7,525	1,240	570	1,900	8,340	700
32.	Number of lone-parent families.....	4,785	565	255	3,955	11,365	605
33.	Male parent.....	1,025	170	80	610	1,940	150
34.	1 child at home.....	560	95	50	455	1,225	95
35.	2 children at home.....	320	50	20	115	505	40
36.	3 or more children at home.....	145	20	5	40	205	20
37.	Female parent.....	3,765	395	180	3,350	9,430	455
38.	1 child at home.....	1,965	200	95	2,350	5,505	240
39.	2 children at home.....	1,300	125	65	800	2,790	145
40.	3 or more children at home.....	495	60	20	200	1,130	70

See note(s), footnote(s) and abbreviation(s) on foldout at end of publication.

Tableau 2. (suite)

Certaines caractéristiques des subdivisions de recensement composantes de la région métropolitaine de recensement, recensement de 1986 - données intégrales

Georgina Island 33, R	King, TP	Markham, T	Mississauga, C	Newmarket, T	North York, C	Caractéristiques	N°
<b>CARACTÉRISTIQUES DU LOGEMENT</b>							
40	4,940	33,355	120,025	10,685	196,390	Nombre total de logements privés occupés.....	1.
selon le mode d'occupation							
-	4,150	28,565	76,430	8,365	101,690	Possédé.....	2.
-	790	4,790	43,590	2,320	94,695	Loué.....	3.
40	-	-	-	-	-	Dans une réserve (2).....	4.
selon le type de logement							
40	4,635	26,195	49,475	7,515	65,955	Maison individuelle non attenante.....	5.
-	-	2,775	32,600	655	74,060	Appartement, 5 étages ou plus.....	6.
-	20	-	120	-	15	Logement mobile.....	7.
5	290	4,380	37,830	2,515	56,355	Tous autres types (3).....	8.
<b>CARACTÉRISTIQUES DU MÉNAGE</b>							
Ménages privés							
45	4,940	33,350	120,025	10,685	196,390	Nombre total de ménages privés.....	9.
selon la taille du ménage							
10	490	2,695	16,875	1,305	40,485	1 personne.....	10.
10	1,425	7,150	31,670	2,640	59,190	2 personnes.....	11.
5	960	6,740	23,585	2,025	36,030	3 personnes.....	12.
10	1,780	14,740	41,570	4,275	51,355	4 - 5 personnes.....	13.
5	285	2,015	6,210	430	9,130	6 - 9 personnes.....	14.
-	5	15	115	5	195	10 personnes ou plus.....	15.
selon le nombre de familles							
10	615	3,540	21,610	1,615	50,205	Ménage non familial.....	16.
30	4,205	28,930	95,505	8,905	141,305	1 famille de recensement.....	17.
-	120	890	2,905	165	4,870	2 familles de recensement ou plus.....	18.
Personnes dans les ménages privés							
135	15,765	113,835	371,130	33,700	549,935	Total.....	19.
3.3	3.2	3.4	3.1	3.2	2.8	Nombre moyen de personnes par ménage.....	20.
<b>CARACTÉRISTIQUES DE LA FAMILLE DE RECENSEMENT</b>							
Familles de recensement							
35	4,440	30,735	101,420	9,240	151,215	Nombre total de familles de recensement dans les ménages privés.....	21.
selon la taille de la famille							
15	1,600	8,175	34,280	2,850	63,000	2 personnes.....	22.
5	965	7,120	24,010	2,075	35,840	3 personnes.....	23.
5	1,180	10,465	29,245	3,085	34,190	4 personnes.....	24.
10	700	4,975	13,890	1,230	18,185	5 personnes ou plus.....	25.
selon la structure de la famille et la présence d'enfants							
30	4,135	28,335	90,515	8,415	129,200	Nombre de familles époux-épouse.....	26.
10	1,415	7,000	28,220	2,395	50,670	Sans enfants à la maison.....	27.
15	2,720	21,335	62,295	6,020	78,525	Avec enfants à la maison.....	28.
-	880	6,225	20,465	1,795	29,145	1 enfant à la maison.....	29.
5	1,150	10,210	28,220	3,010	32,030	2 enfants à la maison.....	30.
10	690	4,895	13,610	1,215	17,345	3 enfants ou plus à la maison.....	31.
5	305	2,395	10,905	820	22,015	Nombre de familles monoparentales.....	32.
-	90	460	2,085	155	3,270	Parent de sexe masculin.....	33.
-	45	240	1,220	90	1,985	1 enfant à la maison.....	34.
-	30	160	620	45	935	2 enfants à la maison.....	35.
-	15	60	245	20	355	3 enfants ou plus à la maison.....	36.
5	215	1,935	8,815	670	18,745	Parent de sexe féminin.....	37.
5	135	940	4,840	360	10,340	1 enfant à la maison.....	38.
-	55	735	2,920	240	5,755	2 enfants à la maison.....	39.
5	25	270	1,060	70	2,645	3 enfants ou plus à la maison.....	40.

Table 2. (continued)

Selected Characteristics for Component Census Subdivisions of the Census Metropolitan Area,  
1986 Census - 100% data

No.	Characteristics	Brampton, C	Caledon, T	East Gwillimbury, T	East York, BOR	Etobicoke, C	Georgina, TP
<b>CENSUS FAMILY CHARACTERISTICS</b> (concluded)							
Children in Census Families							
1.	Total number of children at home.....	73,620	11,465	5,465	25,975	96,480	7,430
by age							
2.	Under 6 years of age.....	19,520	2,570	1,405	6,670	20,110	2,165
3.	6 - 14 years.....	27,820	4,295	2,055	8,040	28,000	2,880
4.	15 - 17 years.....	9,425	1,565	680	2,690	11,320	935
5.	18 - 24 years.....	13,995	2,470	1,045	5,500	26,220	1,130
6.	25 years and over.....	2,855	570	280	3,080	10,830	320
7.	Average number of children per census family(4).....	1.5	1.4	1.4	1.0	1.1	1.2
Persons in Private Households							
by census family status and living arrangements							
8.	Total number of persons.....	187,225	29,370	14,240	99,900	300,080	21,990
9.	Number of non-family persons.....	17,040	2,060	990	23,770	45,160	2,460
10.	Living with relatives (5).....	5,935	710	365	5,225	12,885	695
11.	Living with non-relatives only.....	5,140	595	315	4,755	9,505	620
12.	Living alone.....	5,960	760	315	13,790	22,770	1,150
13.	Number of family persons.....	170,180	27,310	13,250	76,135	254,915	19,525
14.	Average number of persons per census family.....	3.4	3.3	3.3	2.8	3.0	3.1
15.	Total number of persons 65 years and over.....	8,000	1,860	860	15,745	35,560	2,595
16.	Number of non-family persons 65 years and over.....	3,370	620	270	6,860	13,390	840
17.	Living with relatives (5).....	1,470	240	110	1,620	3,860	210
18.	Living with non-relatives only.....	125	45	20	425	600	70
19.	Living alone.....	1,775	335	145	4,815	8,930	565
20.	Number of family persons 65 years and over.....	4,630	1,245	585	8,885	22,170	1,755
<b>ECONOMIC FAMILY CHARACTERISTICS</b>							
Economic Families							
21.	Total number of economic families in private households.....	49,850	8,090	3,975	27,770	84,930	6,370
by size of family							
22.	2 persons.....	13,215	2,375	1,170	13,860	34,890	2,555
23.	3 persons.....	11,415	1,745	900	6,115	19,920	1,375
24.	4 persons.....	15,335	2,435	1,190	4,960	18,180	1,565
25.	5 or more persons.....	9,880	1,530	705	2,840	11,945	885
Persons in Private Households							
26.	Total.....	187,225	29,375	14,235	99,900	300,075	21,990
27.	Number of unattached individuals.....	11,105	1,355	625	18,545	32,280	1,770
28.	Number of economic family persons.....	176,120	28,020	13,610	81,355	267,800	20,225
29.	Average number of persons per economic family.....	3.5	3.5	3.4	2.9	3.2	3.2

Tableau 2. (suite)

Certaines caractéristiques des subdivisions de recensement composantes de la région métropolitaine de recensement, recensement de 1986 - données intégrales

Georgina Island 33, R	King, TP	Markham, T	Mississauga, C	Newmarket, T	North York, C	Caractéristiques	N°
<b>CARACTÉRISTIQUES DE LA FAMILLE DE RECENSEMENT (fin)</b>							
<b>Enfants dans les familles de recensement</b>							
60	5,950	46,530	138,865	13,060	186,885	Nombre total d'enfants à la maison.....	1.
<b>selon l'âge</b>							
15	1,275	12,125	34,430	3,545	37,650	Moins de 6 ans.....	2.
30	1,910	17,480	50,785	5,265	56,005	6 - 14 ans.....	3.
10	790	5,720	17,195	1,550	23,125	15 - 17 ans.....	4.
5	1,545	9,000	29,095	2,200	50,390	18 - 24 ans.....	5.
5	425	2,205	7,360	505	19,710	25 ans et plus.....	6.
1.8	1.3	1.5	1.4	1.4	1.2	Nombre moyen d'enfants par famille de recensement (4).....	7.
<b>Personnes dans les ménages privés</b>							
<b>selon la situation des particuliers dans la famille de recensement et modalité de vie</b>							
135	15,765	113,835	371,125	33,705	549,935	Nombre total de personnes.....	8.
15	1,240	8,235	40,330	2,995	82,635	Nombre de personnes hors famille.....	9.
5	415	3,210	12,955	905	23,425	Vivant avec des personnes apparentées (5).....	10.
-	335	2,340	10,500	775	18,715	Vivant avec des personnes non apparentées seulement.....	11.
10	490	2,695	16,875	1,305	40,485	Vivant seules.....	12.
120	14,525	105,600	330,795	30,710	467,300	Nombre de personnes dans les familles.....	13.
3.6	3.3	3.4	3.3	3.3	3.1	Nombre moyen de personnes par famille de recensement.....	14.
15	1,270	5,960	20,300	2,195	61,220	Nombre total de personnes de 65 ans et plus... et plus.....	15.
5	420	2,340	7,805	935	22,495	Nombre de personnes hors famille de 65 ans et plus.....	16.
-	155	1,105	3,340	280	6,865	Vivant avec des personnes apparentées (5).....	17.
-	25	120	320	55	1,020	Vivant avec des personnes non apparentées seulement.....	18.
-	235	1,110	4,145	600	14,615	Vivant seules.....	19.
15	850	3,625	12,490	1,260	38,725	Nombre de personnes de 65 ans et plus dans les familles.....	20.
<b>CARACTÉRISTIQUES DE LA FAMILLE ÉCONOMIQUE</b>							
<b>Familles économiques</b>							
30	4,380	30,185	100,330	9,225	150,530	Nombre total de familles économiques dans les ménages privés.....	21.
<b>selon la taille de la famille</b>							
10	1,420	7,080	30,685	2,630	57,205	2 personnes.....	22.
5	945	6,700	23,025	2,030	34,600	3 personnes.....	23.
5	1,170	10,025	28,345	3,075	33,970	4 personnes.....	24.
10	840	6,370	18,280	1,490	24,745	5 personnes ou plus.....	25.
<b>Personnes dans les ménages privés</b>							
135	15,765	113,835	371,125	33,700	549,935	Total.....	26.
5	825	5,030	27,375	2,085	59,200	Nombre de personnes seules.....	27.
130	14,935	108,805	343,750	31,620	490,730	Nombre de personnes dans la famille économique.....	28.
3.9	3.4	3.6	3.4	3.4	3.3	Nombre moyen de personnes par famille économique.....	28.

Table 2. (continued)

Selected Characteristics for Component Census Subdivisions of the Census Metropolitan Area,  
1986 Census - 100% data

No.	Characteristics	Oakville, T	Pickering, T	Richmond Hill, T	Scarborough, C	Tecumseth, TP	Toronto, C
<b>POPULATION/LAND AREA</b>							
1.	Population, 1981(1).....	75,773	37,754	37,778	443,353	6,457A	599,217
2.	Population, 1986.....	87,107	48,959	46,766	484,676	6,898	612,289
3.	Population percentage change, 1981-1986.....	15.0%	29.7%	23.8%	9.3%	6.8%	2.2%
4.	Land area in square kilometres, 1986.....	138.18	226.52	99.42	187.70	280.06	97.15
5.	Population density per square kilometre, 1986...	630.4	216.1	470.4	2 582.2	24.6	6 302.5
<b>POPULATION CHARACTERISTICS</b>							
6.	Total population.....	87,105	48,960	46,765	484,675	6,895	612,290
by sex and age							
7.	Male, total.....	43,025	24,715	23,235	235,005	3,510	297,135
8.	0 - 4 years.....	2,910	2,435	1,920	17,220	280	16,940
9.	5 - 9 years.....	2,915	2,210	1,595	16,225	260	14,110
10.	10 - 14 years.....	3,355	2,095	1,585	16,730	325	14,630
11.	15 - 19 years.....	3,710	1,875	1,800	19,155	325	18,355
12.	20 - 24 years.....	3,895	1,840	2,070	23,885	255	30,600
13.	25 - 34 years.....	6,475	4,715	4,185	40,280	445	68,560
14.	35 - 44 years.....	6,855	4,705	3,700	33,910	635	46,955
15.	45 - 54 years.....	5,500	2,500	2,685	27,220	395	30,855
16.	55 - 64 years.....	4,435	1,485	2,185	23,535	310	28,220
17.	65 - 74 years.....	2,095	605	1,020	11,805	175	17,255
18.	75 years and over.....	875	255	480	5,035	120	10,660
19.	Female, total.....	44,080	24,240	23,530	249,675	3,385	315,155
20.	0 - 4 years.....	2,755	2,360	1,765	16,455	220	16,020
21.	5 - 9 years.....	2,820	2,070	1,525	15,335	270	13,615
22.	10 - 14 years.....	3,090	1,935	1,455	15,795	300	13,825
23.	15 - 19 years.....	3,690	1,750	1,710	18,350	300	17,930
24.	20 - 24 years.....	3,640	1,700	2,015	23,700	185	32,385
25.	25 - 34 years.....	6,840	5,160	4,350	42,910	515	69,770
26.	35 - 44 years.....	7,395	4,445	3,720	37,190	640	45,725
27.	45 - 54 years.....	5,395	2,180	2,540	28,340	335	30,420
28.	55 - 64 years.....	4,295	1,440	2,200	25,725	260	30,115
29.	65 - 74 years.....	2,440	665	1,300	15,015	170	23,270
30.	75 years and over.....	1,715	540	955	10,875	185	22,075
by marital status							
31.	Single (never married), total.....	35,720	20,985	19,000	204,510	2,900	286,370
32.	Single (never married), 15 years of age and over.....	17,875	7,880	9,155	106,765	1,255	197,230
33.	Married (includes separated).....	46,510	26,060	25,025	244,515	3,650	263,730
34.	Widowed.....	3,235	1,210	1,855	23,290	270	36,415
35.	Divorced.....	1,645	700	885	12,365	85	25,770
by mother tongue							
36.	Single responses.....	84,520	47,985	45,045	461,520	6,780	578,885
37.	English.....	70,850	43,370	36,035	357,020	6,175	379,025
38.	French.....	1,405	645	475	5,730	40	9,510
39.	Non-official languages.....	12,265	3,975	8,530	98,770	560	190,350
40.	Italian.....	1,840	545	3,680	13,725	125	25,050
41.	Chinese.....	515	160	350	21,565	5	33,555
42.	Portuguese.....	2,105	135	130	2,575	10	42,950
43.	German.....	1,810	1,115	1,030	7,910	160	8,120
44.	Greek.....	170	170	415	10,540	5	10,420
45.	Other languages.....	5,820	1,850	2,920	42,455	260	70,255
46.	Multiple responses.....	2,590	975	1,725	23,160	120	33,405
47.	English and French.....	490	235	170	2,430	25	3,230
48.	English and non-official language(s).....	1,925	700	1,445	19,625	95	27,865
49.	French and non-official language(s).....	20	5	20	150	-	430
50.	English, French and non-official language(s).....	95	20	45	685	-	1,135
51.	Non-official languages.....	55	20	45	270	5	745

See note(s), footnote(s) and abbreviation(s) on foldout at end of publication.

Tableau 2. (suite)

Certains caractéristiques des subdivisions de recensement composantes de la région métropolitaine de recensement, recensement de 1986 - données intégrales

Tottenham, VL	Uxbridge, TP	Vaughan, T	West Gwillimbury, TP	Whitchurch- Stouffville, T	York, C	Caractéristiques	N°
						<b>POPULATION/SUPERFICIE</b>	
3,033A	11,207	29,674	4,148A	13,557	134,617	Population, 1981(1).....	1.
2,958	11,895	65,058	4,283	15,135	135,401	Population, 1986.....	2.
-2.5%	6.1%	119.2%	3.3%	11.6%	0.6%	Taux de variation de la population, 1981-1986...	3.
2,75	416,24	275,34	204,95	206,85	23,18	Superficie en kilomètres carrés, 1986.....	4.
1 075,6	28,6	236,3	20,9	73,2	5 841,3	Densité de la population par kilomètre carré, 1986.....	5.
						<b>CARACTÉRISTIQUES DE LA POPULATION</b>	
2,955	11,895	65,055	4,285	15,135	135,400	Population totale.....	6.
						<b>selon le sexe et l'âge</b>	
1,465	6,100	32,705	2,200	7,615	64,735	Hommes, total.....	7.
140	475	3,335	160	600	4,335	0 - 4 ans.....	8.
130	410	2,830	160	525	3,825	5 - 9 ans.....	9.
160	450	2,670	200	565	3,700	10 - 14 ans.....	10.
135	520	2,760	225	610	4,265	15 - 19 ans.....	11.
125	520	2,540	155	635	6,330	20 - 24 ans.....	12.
230	895	5,745	325	1,210	12,940	25 - 34 ans.....	13.
290	935	5,665	355	1,195	8,965	35 - 44 ans.....	14.
120	725	3,825	265	885	6,745	45 - 54 ans.....	15.
70	565	2,055	200	755	6,780	55 - 64 ans.....	16.
40	375	840	110	370	4,360	65 - 74 ans.....	17.
30	235	440	45	265	2,490	75 ans et plus.....	18.
1,490	5,795	32,350	2,085	7,520	70,670	Femmes, total.....	19.
135	415	3,135	155	560	4,265	0 - 4 ans.....	20.
155	370	2,765	130	470	3,525	5 - 9 ans.....	21.
160	420	2,665	175	500	3,515	10 - 14 ans.....	22.
120	455	2,525	195	525	4,265	15 - 19 ans.....	23.
90	400	2,450	155	600	6,735	20 - 24 ans.....	24.
245	900	6,845	340	1,300	13,855	25 - 34 ans.....	25.
280	945	5,460	355	1,155	9,180	35 - 44 ans.....	26.
115	665	3,070	210	820	7,095	45 - 54 ans.....	27.
85	550	1,800	185	685	7,680	55 - 64 ans.....	28.
70	385	975	115	455	5,880	65 - 74 ans.....	29.
40	295	655	70	445	4,665	75 ans et plus.....	30.
						<b>selon l'état matrimonial</b>	
1,350	4,805	29,010	1,780	5,990	56,395	Célibataires (jamais marié(e)s), total.....	31.
465	2,260	11,600	795	2,760	33,230	Célibataires (jamais marié(e)s), 15 ans et plus.....	32.
1,480	6,445	33,955	2,315	8,190	66,120	Marié(e)s (comprend séparé(e)s).....	33.
95	470	1,540	140	700	8,685	Veufs (ves).....	34.
40	170	545	50	260	4,195	Divorcé(e)s.....	35.
						<b>selon la langue maternelle</b>	
2,920	11,750	59,955	4,180	14,860	125,845	Réponses uniques.....	36.
2,755	10,940	34,900	3,495	13,535	77,405	Anglais.....	37.
20	75	530	55	95	1,340	Français.....	38.
145	735	24,525	630	1,230	47,095	Langues non officielles.....	39.
25	55	16,335	90	295	17,905	Italien.....	40.
-	10	1,060	20	20	1,765	Chinois.....	41.
5	10	440	55	20	6,105	Portugais.....	42.
40	250	605	100	320	1,650	Allemand.....	43.
-	15	515	5	50	2,710	Grec.....	44.
80	395	5,575	360	530	16,955	Autres langues.....	45.
40	145	5,105	105	275	9,555	Réponses multiples.....	46.
10	30	200	15	35	605	Anglais et français.....	47.
25	100	4,575	80	215	8,275	Anglais et langue(s) non officielle(s).....	48.
-	5	80	5	5	95	Français et langue(s) non officielle(s).....	49.
-	5	185	-	15	375	Anglais, français et langue(s) non officielle(s).....	50.
5	5	65	5	-	195	Langues non officielles.....	51.

Table 2. (continued)

Selected Characteristics for Component Census Subdivisions of the Census Metropolitan Area,  
1986 Census - 100% data

No.	Characteristics	Oakville, T	Pickering, T	Richmond Hill, T	Scarborough, C	Tecumseth, TP	Toronto, C
<b>DWELLING CHARACTERISTICS</b>							
1.	Total number of occupied private dwellings.....	28,720	14,560	15,080	160,170	2,000	253,150
by tenure							
2.	Owned.....	21,180	12,265	11,740	99,725	1,775	100,075
3.	Rented.....	7,545	2,295	3,335	60,445	230	153,075
4.	On reserve (2).....	-	-	-	-	-	-
by type of dwelling							
5.	Single-detached house.....	19,055	10,270	10,905	78,405	1,910	46,325
6.	Apartment, 5 or more storeys.....	5,130	760	1,300	50,350	-	87,910
7.	Movable dwelling.....	5	10	-	30	10	25
8.	All other types (3).....	4,535	3,520	2,870	31,395	85	118,895
<b>HOUSEHOLD CHARACTERISTICS</b>							
Private Households							
9.	Total number of private households.....	28,725	14,560	15,080	160,170	2,005	253,155
by size of household							
10.	1 person.....	4,015	965	1,910	25,930	140	94,610
11.	2 persons.....	8,325	3,465	4,255	44,390	545	72,080
12.	3 persons.....	5,515	3,265	3,135	32,220	385	33,740
13.	4 - 5 persons.....	9,810	6,190	5,095	49,220	810	41,735
14.	6 - 9 persons.....	1,035	660	670	8,230	115	10,480
15.	10 or more persons.....	20	10	15	180	5	505
by number of families							
16.	Non-family household.....	4,940	1,355	2,390	32,245	190	119,790
17.	1 census family.....	23,345	12,885	12,325	123,230	1,770	127,985
18.	2 or more census families.....	440	320	370	4,700	45	5,380
Persons in Private Households							
19.	Total.....	86,125	48,515	46,185	478,485	6,670	595,175
20.	Average number of persons per household.....	3.0	3.3	3.1	3.0	3.3	2.4
<b>CENSUS FAMILY CHARACTERISTICS</b>							
Census families							
21.	Total number of census families in private households.....	24,230	13,530	13,060	132,780	1,860	139,025
by size of family							
22.	2 persons.....	8,730	3,950	4,735	49,920	605	66,815
23.	3 persons.....	5,545	3,370	3,155	32,815	395	30,900
24.	4 persons.....	6,830	4,440	3,550	34,140	555	26,045
25.	5 or more persons.....	3,125	1,770	1,625	15,910	305	15,270
by family structure and presence of children							
26.	Number of husband-wife families.....	22,125	12,385	11,870	113,525	1,745	115,985
27.	With no children at home.....	7,575	3,400	4,065	39,140	550	52,645
28.	With children at home.....	14,550	8,985	7,805	74,385	1,195	63,345
29.	1 child at home.....	4,865	2,930	2,755	26,860	350	24,880
30.	2 children at home.....	6,610	4,320	3,450	32,255	550	24,045
31.	3 or more children at home.....	3,075	1,740	1,600	15,270	295	14,420
32.	Number of lone-parent families.....	2,105	1,140	1,200	19,260	115	23,045
33.	Male parent.....	410	245	260	2,900	30	3,905
34.	1 child at home.....	235	125	145	1,735	10	2,505
35.	2 children at home.....	110	85	85	810	15	950
36.	3 or more children at home.....	65	30	30	350	5	445
37.	Female parent.....	1,690	895	940	16,360	85	19,140
38.	1 child at home.....	920	415	525	9,040	40	11,660
39.	2 children at home.....	565	360	320	5,150	30	5,070
40.	3 or more children at home.....	210	120	90	2,170	15	2,405



Tableau 2. (suite)

Certaines caractéristiques des subdivisions de recensement composantes de la région métropolitaine de recensement, recensement de 1986 - données intégrales

Tottenham, VL	Uxbridge, TP	Vaughan, T	West Gwillimbury, TP	Whitchurch-Stouffville, T	York, C	Caractéristiques	N°
<b>CARACTÉRISTIQUES DU LOGEMENT</b>							
850	3,875	17,580	1,330	4,870	53,015	Nombre total de logements privés occupés.....	1.
selon le mode d'occupation							
750	3,060	15,800	1,140	3,890	26,555	Possédé.....	2.
100	805	1,775	190	975	26,465	Loué.....	3.
-	-	-	-	-	-	Dans une réserve (2).....	4.
selon le type de logement							
640	3,330	15,555	1,265	4,250	19,890	Maison individuelle non attenante.....	5.
-	-	105	-	-	16,480	Appartement, 5 étages ou plus.....	6.
-	5	5	15	5	5	Logement mobile.....	7.
210	530	1,910	50	605	16,635	Tous autres types (3).....	8.
<b>CARACTÉRISTIQUES DU MÉNAGE</b>							
Ménages privés							
850	3,875	17,575	1,330	4,865	53,020	Nombre total de ménages privés.....	9.
selon la taille du ménage							
85	540	680	140	620	15,250	1 personne.....	10.
150	1,130	3,290	390	1,445	15,945	2 personnes.....	11.
155	720	3,555	250	975	8,800	3 personnes.....	12.
405	1,320	8,615	465	1,580	11,035	4 - 5 personnes.....	13.
55	160	1,415	90	245	1,950	6 - 9 personnes.....	14.
-	-	30	-	5	40	10 personnes ou plus.....	15.
selon le nombre de familles							
95	645	960	175	765	18,625	Ménage non familial.....	16.
735	3,155	15,875	1,130	3,980	33,465	1 famille de recensement.....	17.
20	75	740	30	120	930	2 familles de recensement ou plus.....	18.
Personnes dans les ménages privés							
2,945	11,700	64,595	4,255	14,855	133,955	Total.....	19.
3.5	3.0	3.7	3.2	3.1	2.5	Nombre moyen de personnes par ménage.....	20.
<b>CARACTÉRISTIQUES DE LA FAMILLE DE RECENSEMENT</b>							
Familles de recensement							
775	3,310	17,385	1,185	4,220	35,350	Nombre total de familles de recensement dans les ménages privés.....	21.
selon la taille de la famille							
175	1,235	4,230	425	1,595	16,070	2 personnes.....	22.
175	725	3,980	255	985	8,285	3 personnes.....	23.
280	885	6,005	295	1,110	7,290	4 personnes.....	24.
140	460	3,160	210	530	3,705	5 personnes ou plus.....	25.
selon la structure de la famille et la présence d'enfants							
710	3,085	16,435	1,105	3,895	30,170	Nombre de familles époux-épouse.....	26.
155	1,110	3,755	380	1,420	12,815	Sans enfants à la maison.....	27.
560	1,975	12,685	725	2,475	17,355	Avec enfants à la maison.....	28.
155	650	3,645	230	870	6,915	1 enfant à la maison.....	29.
270	860	5,900	290	1,085	6,885	2 enfants à la maison.....	30.
135	460	3,135	210	525	3,560	3 enfants ou plus à la maison.....	31.
Nombre de familles monoparentales.....							32.
60	225	945	80	325	5,175	Parent de sexe masculin.....	33.
10	65	230	15	90	905	1 enfant à la maison.....	34.
5	30	110	15	50	580	2 enfants à la maison.....	35.
5	25	85	-	25	220	3 enfants ou plus à la maison.....	36.
5	5	30	-	10	105	Parent de sexe féminin.....	37.
50	160	720	60	240	4,275	1 enfant à la maison.....	38.
20	95	365	30	125	2,675	2 enfants à la maison.....	39.
20	45	250	25	90	1,155	3 enfants ou plus à la maison.....	40.
10	20	105	5	20	445		

Table 2. (concluded)

Selected Characteristics for Component Census Subdivisions of the Census Metropolitan Area,  
1986 Census - 100% data

No.	Characteristics	Oakville, T	Pickering, T	Richmond Hill, T	Scarborough, C	Tecumseth, TP	Toronto, C
<b>CENSUS FAMILY CHARACTERISTICS</b> (concluded)							
<b>Children in Census Families</b>							
1.	Total number of children at home.....	31,435	19,140	16,740	172,685	2,635	158,200
by age							
2.	Under 6 years of age.....	6,700	5,605	4,260	39,025	595	37,115
3.	6 - 14 years.....	10,935	7,325	5,425	56,480	1,025	48,855
4.	15 - 17 years.....	4,285	2,175	2,030	21,050	375	18,520
5.	18 - 24 years.....	7,720	3,300	3,805	42,205	525	36,800
6.	25 years and over.....	1,785	735	1,215	13,930	110	16,915
7.	Average number of children per census family(4).....	1.3	1.4	1.3	1.3	1.4	1.1
<b>Persons in Private Households</b>							
by census family status and living arrangements							
8.	Total number of persons.....	86,125	48,515	46,185	478,485	6,670	595,175
9.	Number of non-family persons.....	8,340	3,455	4,520	59,490	430	181,960
10.	Living with relatives (5).....	2,080	1,360	1,420	20,545	165	29,885
11.	Living with non-relatives only.....	2,245	1,125	1,190	13,015	125	57,460
12.	Living alone.....	4,010	970	1,910	25,930	145	94,615
13.	Number of family persons.....	77,785	45,060	41,670	418,995	6,240	413,215
14.	Average number of persons per census family.....	3.2	3.3	3.2	3.2	3.4	3.0
15.	Total number of persons 65 years and over.....	6,610	1,770	3,475	38,775	460	67,190
16.	Number of non-family persons 65 years and over.....	2,345	695	1,255	16,000	125	34,780
17.	Living with relatives (5).....	660	350	435	5,495	55	7,775
18.	Living with non-relatives only.....	105	35	60	600	10	3,615
19.	Living alone.....	1,585	305	760	9,900	65	23,385
20.	Number of family persons 65 years and over.....	4,265	1,080	2,225	22,775	335	32,405
<b>ECONOMIC FAMILY CHARACTERISTICS</b>							
<b>Economic Families</b>							
21.	Total number of economic families in private households.....	24,125	13,375	12,910	131,135	1,845	141,335
by size of family							
22.	2 persons.....	8,160	3,480	4,230	43,880	550	64,075
23.	3 persons.....	5,395	3,215	3,070	31,365	380	30,025
24.	4 persons.....	6,845	4,420	3,490	33,230	560	25,890
25.	5 or more persons.....	3,730	2,255	2,125	22,655	355	21,340
<b>Persons in Private Households</b>							
26.	Total.....	86,120	48,515	46,185	478,485	6,670	595,175
27.	Number of unattached individuals.....	6,260	2,095	3,100	38,945	265	152,075
28.	Number of economic family persons.....	79,865	46,420	43,085	439,540	6,405	443,100
29.	Average number of persons per economic family.....	3.3	3.5	3.3	3.4	3.5	3.1

Tableau 2. (fin)

Certaines caractéristiques des subdivisions de recensement composantes de la région métropolitaine de recensement, recensement de 1986 - données intégrales

Tottenham, VL	Uxbridge, TP	Vaughan, T	West Gwillimbury, TP	Whitchurch- Stouffville, T	York, C	Caractéristiques	N°
<b>CARACTÉRISTIQUES DE LA FAMILLE DE RECENSEMENT (fin)</b>							
<b>Enfants dans les familles de recensement</b>							
1,255	4,215	27,250	1,635	5,295	40,430	Nombre total d'enfants à la maison.....	1.
<b>selon l'âge</b>							
325	1,035	7,620	380	1,350	9,810	Moins de 6 ans.....	2.
545	1,460	9,625	595	1,820	12,755	6 - 14 ans.....	3.
155	550	3,145	255	650	4,585	15 - 17 ans.....	4.
205	930	5,500	325	1,150	9,085	18 - 24 ans.....	5.
35	245	1,355	85	325	4,190	25 ans et plus.....	6.
1.6	1.3	1.6	1.4	1.3	1.1	Nombre moyen d'enfants par famille de recensement(4).....	7.
<b>Personnes dans les ménages privés</b>							
<b>selon la situation des particuliers dans la famille de recensement et modalité de vie</b>							
2,945	11,695	64,595	4,255	14,855	133,960	Nombre total de personnes.....	8.
205	1,085	3,530	330	1,445	28,005	Nombre de personnes hors famille.....	9.
75	295	1,895	105	475	6,525	Vivant avec des personnes apparentées(5).....	10.
45	250	955	85	355	6,230	Vivant avec des personnes non apparentées seulement.....	11.
85	545	680	140	620	15,250	Vivant seules.....	12.
2,740	10,605	61,070	3,930	13,410	105,955	Nombre de personnes dans les familles.....	13.
3.5	3.2	3.5	3.3	3.2	3.0	Nombre moyen de personnes par famille de recensement.....	14.
175	1,175	2,740	330	1,325	16,475	Nombre total de personnes de 65 ans et plus... et plus.....	15.
70	430	1,040	95	500	7,560	Nombre de personnes hors famille de 65 ans et plus.....	16.
20	110	740	30	170	1,725	Vivant avec des personnes apparentées(5)...	17.
5	25	50	-	20	380	Vivant avec des personnes non apparentées seulement.....	18.
50	290	245	65	310	5,455	Vivant seules.....	19.
105	740	1,700	240	825	8,920	Nombre de personnes de 65 ans et plus dans les familles.....	20.
<b>CARACTÉRISTIQUES DE LA FAMILLE ÉCONOMIQUE</b>							
<b>Familles économiques</b>							
760	3,280	16,760	1,170	4,185	35,865	Nombre total de familles économiques dans les ménages privés.....	21.
<b>selon la taille de la famille</b>							
160	1,140	3,320	385	1,450	15,175	2 personnes.....	22.
160	700	3,585	245	970	8,290	3 personnes.....	23.
270	900	5,675	305	1,085	7,380	4 personnes.....	24.
170	545	4,180	240	685	5,030	5 personnes ou plus.....	25.
<b>Personnes dans les ménages privés</b>							
2,945	11,695	64,595	4,255	14,855	133,955	Total.....	26.
130	790	1,630	225	975	21,480	Nombre de personnes seules.....	27.
2,815	10,905	62,965	4,035	13,885	112,475	Nombre de personnes dans la famille économique.....	28.
3.7	3.3	3.8	3.4	3.3	3.1	Nombre moyen de personnes par famille économique.....	29.

Voir nota, renvoi(s) et abréviation(s) sur l'encart à la fin de la publication.

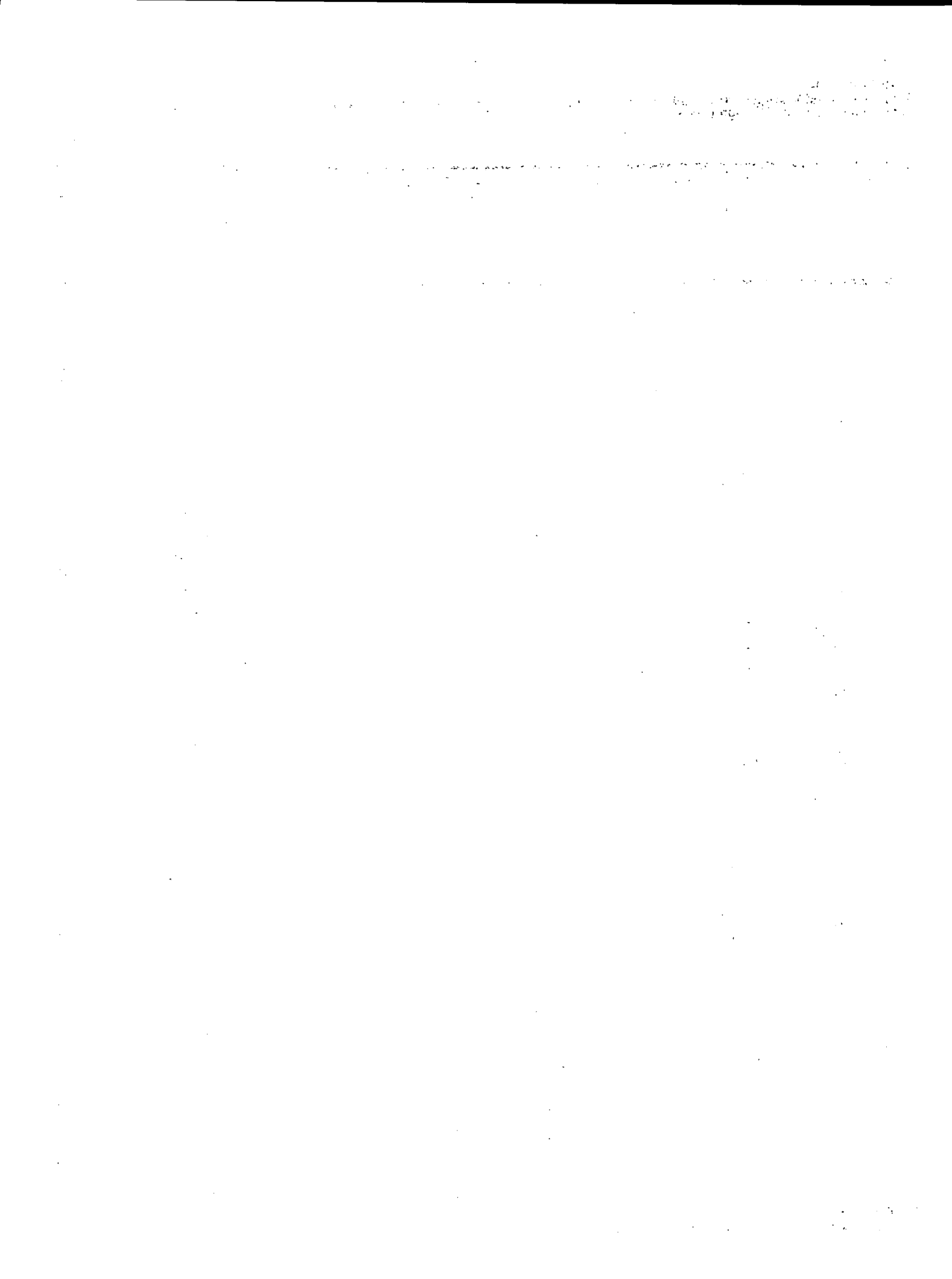

**REFERENCE MATERIAL**  
**IN**  
**ENGLISH**



## DEFINITIONS

The definitions of geographic terms and census concepts are presented here in summary form only. Users should refer to the **1986 Census Dictionary** (Catalogue No. 99-101E or F) for the full definitions and additional remarks related to these concepts and definitions.

### GEOGRAPHIC TERMS:

#### CENSUS AGGLOMERATION (CA)

##### Concept and General Criteria

The general concept of a census agglomeration (CA) is one of a large urbanized core, together with adjacent urban and rural areas which have a high degree of economic and social integration with that core.

A CA is defined as the main labour market area of an urban area (the urbanized core) of at least 10,000 population, based on the previous census. Once a CA attains an urbanized core population of at least 100,000, based on the previous census, it becomes a census metropolitan area (CMA).

CAs are comprised of one or more census subdivisions (CSDs) which meet at least one of the following criteria:

- (1) the CSD falls completely or partly inside the urbanized core;
- (2) at least 50% of the employed labour force living in the CSD works in the urbanized core; or
- (3) at least 25% of the employed labour force working in the CSD lives in the urbanized core.

##### Regular and Consolidated CAs

In some parts of the country, adjacent CAs are socially and economically interrelated. When this occurs, they are grouped into a single consolidated CA. A regular CA, on the other hand, is free-standing. It is either not adjacent to another CA or not sufficiently related to another CA to be consolidated.

To be eligible for consolidation, the total commuting interchange between the adjacent CAs must be equal to at least 35% of the labour force living in the smaller CA. After consolidation, the original CAs become subregions (called primary CAs) within the consolidated CA.

### Additional Criteria and Procedures for Inclusion of CSDs in CAs

In addition to criteria (1), (2) and (3) outlined above, the following criteria are applied to determine if a CSD is to be included:

- (4) If the commuting flow is less than 100 persons, CSDs are excluded from the CA, even if criteria (2) or (3) apply.
- (5) Even if criteria (2), (3) or (4) apply, CSDs may be included or excluded to maintain the contiguity of the CA.
- (6) CSD components of census-tracted CAs are retained for historical comparability even if they no longer meet criteria (2) or (3).

All the above criteria have been ranked in priority order. A CSD meeting the criteria for two or more CMAs/CAs is included in the CMA or CA for which it has the highest ranked criterion. If the CSD meets criteria that have the same rank, the decision is based on the actual population or on the number of commuters involved.

Exceptions to the above delineation criteria may occasionally be made in certain special situations.

Users should be aware that CA boundaries may not conform precisely with the main labour market area, since CAs must respect CSD limits.

#### CENSUS METROPOLITAN AREA (CMA)

##### Concept and General Criteria

The general concept of a census metropolitan area (CMA) is one of a very large urbanized core, together with adjacent urban and rural areas which have a high degree of economic and social integration with that core.

A CMA is defined as the main labour market area of an urban area (the urbanized core) of at least 100,000 population, based on the previous census. Once an area becomes a CMA, it is retained in the program even if its population subsequently declines.

Smaller labour market areas, centred on urbanized cores of at least 10,000 population, are included in the census agglomeration (CA) program.

CMAs are comprised of one or more census subdivisions (CSDs) which meet at least one of the following criteria:

- (1) the CSD falls completely or partly inside the urbanized core;
- (2) at least 50% of the employed labour force living in the CSD works in the urbanized core; or
- (3) at least 25% of the employed labour force working in the CSD lives in the urbanized core.

### Regular and Consolidated CMAs

In some parts of the country, adjacent CMAs and CAs are socially and economically interrelated. When this occurs, they are grouped into a single consolidated CMA. A regular CMA, on the other hand, is free-standing. It is either not adjacent to another CMA or CA or not sufficiently related to another CMA or CA to be consolidated.

To be eligible for consolidation, the total commuting interchange between the adjacent CMAs and CAs must be equal to at least 35% of the labour force living in the smaller CMA or CA. After consolidation, the original CMAs and CAs become subregions (called primary CMAs and CAs) within the consolidated CMA.

### Additional Criteria and Procedures for Inclusion of CSDs in CMAs

In addition to criteria (1), (2) and (3) outlined above, the following criteria are applied to determine if a CSD is to be included in the CMA:

- (4) If the commuting flow is less than 100 persons, CSDs are excluded from the CMA, even if criteria (2) or (3) apply.
- (5) Even if criteria (2), (3) or (4) apply, CSDs may be included or excluded to maintain the contiguity of the CMA.
- (6) CSD components of census tracted CMAs are retained for historical comparability even if they no longer meet criteria (2) or (3).

All the above criteria have been ranked in priority order. A CSD meeting the criteria for two or more CMAs/CAs is included in the one for which it has the highest ranked criterion. If the CSD meets criteria that have the same rank, the decision is based on the actual population or on the number of commuters involved.

Exceptions to the above delineation criteria may occasionally be made in certain special situations.

Users should be aware that CMA boundaries may not conform precisely with the main labour market area, since CMAs must respect CSD limits. CMAs

may also differ from metropolitan areas designated by local authorities for planning or other purposes.

### CENSUS SUBDIVISION (CSD)

Refers to the general term applying to municipalities, Indian reserves, Indian settlements and unorganized territories.

In Newfoundland, Nova Scotia and British Columbia, the term also describes geostatistical areas that have been created by Statistics Canada in co-operation with the provinces as equivalents for municipalities.

### CENSUS SUBDIVISION TYPE

Census subdivisions are classified into various types, according to official designations adopted by provincial or federal authorities. With the exception of unorganized territories, Indian reserves and Indian settlements, hamlets in the Northwest Territories and settlements in the Yukon Territory, the type indicates the municipal status of a CSD. The following list indicates the abbreviations used for the most common CSD types:

BOR	Borough
C	City - Cité
CM	County (Municipality)
COM	Community
CT	Canton (Municipalité de)
CU	Cantons unis (Municipalité de)
DM	District (Municipality)
HAM	Hamlet
ID	Improvement District
LGD	Local Government District
LOT	Township and Royalty
MD	Municipal District
NH	Northern Hamlet
NV	Northern Village
P	Paroisse (Municipalité de)
PAR	Parish
R	Indian Reserve - Réserve indienne
RM	Rural Municipality
RV	Resort Village
SA	Special Area
SCM	Subdivision of County Municipality
SD	Sans désignation (Municipalité)
S-E	Indian Settlement - Établissement indien
SET	Settlement
SRD	Subdivision of Regional District
SUN	Subdivision of Unorganized
SV	Summer Village
T	Town
TP	Township
UNO	Unorganized - Non organisé
V	Ville



VC	Village Cri
VK	Village Naskapi
VL	Village
VN	Village Nordique

### **CENSUS TRACT (CT)**

Refers to a permanent small census geostatistical area established in large urban communities with the help of local specialists interested in urban and social science research. Census tracts are reviewed and approved by Statistics Canada according to the following criteria:

- (a) the boundaries must follow permanent and easily recognized lines on the ground;
- (b) the population must be between 2,500 and 8,000, with a preferred average of 4,000 persons, except for census tracts in the central business district, major industrial zones, or in peripheral rural or urban areas that may have either a lower or higher population;
- (c) the area must be as homogeneous as possible in terms of economic status and social living conditions; and
- (d) the shape must be as compact as possible.

All census metropolitan areas and all census agglomerations with a census subdivision having a population of 50,000 or more at the previous census are eligible for a census tract program. Once an urban centre is added to the program, it is retained even if its population subsequently declines.

While census tract boundaries do not necessarily respect census subdivision boundaries, they do respect the boundaries of census metropolitan areas and census agglomerations and their constituent primary census metropolitan areas and primary census agglomerations.

### **COMPONENT**

Refers to the census subdivisions (CSDs) which form the building blocks of a census metropolitan area (CMA) or census agglomeration (CA), or of a primary census metropolitan area (PCMA) or primary census agglomeration (PCA).

### **GEOSTATISTICAL AREA**

Refers to geographic areas delineated or employed for the tabulation and dissemination of census

data. This term applies to provinces and territories, census divisions, census subdivisions, census consolidated subdivisions, census metropolitan areas, census agglomerations, primary census metropolitan areas, primary census agglomerations, census tracts, provincial census tracts, urban areas, federal electoral districts and enumeration areas.

### **INDIAN RESERVE**

Refers to land, the legal title to which is vested in Her Majesty, that has been set apart for the use and benefit of an Indian band and that is subject to the terms of the Indian Act. Since it is generally excluded from local jurisdiction and is administered by the Federal Department of Indian and Northern Affairs Canada (INAC), it is classified as a census subdivision (CSD) by Statistics Canada.

### **INDIAN SETTLEMENT**

Refers to places, identified by the Federal Department of Indian and Northern Affairs Canada (INAC) for statistical purposes only, where a self-contained group of at least 10 Indian people reside more or less permanently. Indian settlements are usually located on Crown lands under federal or provincial jurisdiction. They have not been set apart for the use and benefit of an Indian band as is the case with Indian reserves.

### **LAND AREA**

Refers to area measurement in square kilometres and excludes, wherever feasible, large bodies of water.

### **POPULATION DENSITY**

Refers to the number of persons per square kilometre of land area.

### **PRIMARY CENSUS AGGLOMERATION (PCA) – PRIMARY CENSUS METROPOLITAN AREA (PCMA)**

Refers to a labour market subregion within a larger consolidated census metropolitan area (CMA) or census agglomeration (CA).

Adjacent CMAs and CAs are consolidated into a single CMA or CA if the total commuting

interchange between the two is equal to at least 35% of the employed labour force living in the smaller CMA or CA. After consolidation, the original CMAs or CAs become PCMA's or PCAs within the new consolidated CMA or CA.

### PROVINCIAL CENSUS TRACT (PCT)

Refers to a permanent small census geostatistical area of rural and/or urban type. PCTs exist in the area not included in the census tract program. Populations of PCTs generally vary between 3,000 and 8,000 with a preferred average of 5,000. Boundaries, as much as possible, follow permanent physical features and/or geographic units suggested by the provinces.

### REFERENCE MAP

Refers to a map that identifies and locates the boundaries of census geostatistical areas.

### CENSUS CONCEPTS:

#### AGE

Refers to the age at last birthday (as of the census reference date, June 3, 1986). This variable is derived from the date of birth question which asks day, month and year of birth. Persons who were unable to give the exact date of birth were asked to give the best possible estimate.

#### CENSUS FAMILY

Refers to a husband and a wife (with or without children who have never married, regardless of age), or a lone parent of any marital status, with one or more children who have never married, regardless of age, living in the same dwelling. For census purposes, persons living in a common-law type of arrangement are considered as now married, regardless of their legal marital status; they accordingly appear as a husband-wife family in most census family tables.

#### CENSUS FAMILY COMPOSITION

Refers to the classification of census families in terms of the number and/or age groups of children at home.

### CENSUS FAMILY LIVING ARRANGEMENTS

Refers to the classification of persons in terms of whether they are members of a family household or a non-family household, and whether they are family or non-family persons.

### CENSUS FAMILY STATUS

Refers to the classification of the population into family and non-family persons.

Family persons refers to household members who belong to a census family. They, in turn, are further classified as follows:

The terms Husband and Wife refer to persons living in the same dwelling as spouses. Persons living common-law are considered, for census purposes, as now married, regardless of their legal marital status, and accordingly appear as a husband-wife family in most of the published tables.

Lone parent refers to a mother or a father, with no spouse present, living in a dwelling with one or more never-married children.

Child refers to sons and daughters (including adopted children and stepchildren) who have never married, regardless of age, and are living in the same dwelling as their parent(s). Sons and daughters who have ever been married, regardless of their marital status at enumeration, are not considered as members of their parents' family, even though they are living in the same dwelling.

Non-family persons refers to household members who do not belong to a census family. They may be related to the household reference person - Person 1 - (e.g., brother-in-law, cousin, grandparent) or unrelated (e.g., lodger, room-mate, employee). A person living alone is always a non-family person.

### CENSUS FAMILY STRUCTURE

Refers to the classification of census families into husband-wife families (with or without children present) and lone-parent families by sex of parent. Husband-wife families may be further disaggregated into "Now-married Couples" and "Common-law Couples".

## ECONOMIC FAMILY

Refers to a group of two or more persons who live in the same dwelling and are related to each other by blood, marriage or adoption. Persons living common-law are considered, for census purposes, as now married regardless of their legal marital status; they accordingly appear as married couples in the economic family tables.

## ECONOMIC FAMILY STATUS

Refers to the classification of population in terms of whether or not they are members of an economic family.

Economic family persons refers to household members who are members of an economic family.

Unattached individuals refers to household members who are not members of an economic family. A person living alone is always an unattached individual.

## HOUSEHOLD SIZE

Refers to the number of persons in a private household.

## HOUSEHOLD TYPE

Refers to the basic division of private households into family and non-family households. Family household refers to a household that contains at least one census family (e.g., persons living in the same dwelling who have a husband-wife or parent and never-married child relationship). One-family household refers to a single census family that occupies one private dwelling. The family may be that of the person responsible for household payments (primary family) or a family in which the person responsible for household payments is not a member (secondary family). A multiple-family household is one in which two or more census families occupy the same private dwelling. Additional persons may or may not be present in such a household.

A non-family household refers to one person who lives alone in a private dwelling, or to a group of persons who occupy a private dwelling and do not constitute a census family.

## MARITAL STATUS

Refers to the conjugal status of a person.

## Now married (excluding separated)

Persons whose husband or wife is living, unless the couple is separated or a divorce has been obtained. Persons living common-law are considered as "Now married".

## Separated

Persons who have been deserted or who have parted because they no longer want to live together, but have not obtained a divorce.

## Divorced

Persons who have obtained a legal divorce and who have not remarried.

## Widowed

Persons who have lost their spouse through death and who have not remarried.

## Never married (single)

Persons who have never married (including all persons less than 15 years of age) and persons whose marriage was annulled.

## MOTHER TONGUE

Refers to the first language learned in childhood and still understood by the individual at the time of the census.

In 1986, the following instructions were provided to respondents:

"You should report the first language you learned in childhood, that is, before you went to school. If you no longer understand that language, report the second language you learned. If you are answering for someone else, report the first language that he/she learned in childhood.

If you understand more than one language, report the one you learned first. If you learned two languages at the same time, report the language you **yourself** spoke **most often at home**. If you used the two languages **equally often**, report both.

For a child who has not yet learned a language, report the language he/she will first be learning **at home**. If he/she is learning two languages at the same time, report the one in which he/she is spoken to **most often**. If the two languages are used **equally often**, report both.

Persons who speak an **Indian** language (from India) should not report Indian but rather Hindi, Urdu, Punjabi or some other language as applicable. Persons who speak an **Amerindian** language (North American Indian) should report Cree, Ojibway or some other Amerindian language as applicable."

## OCCUPIED PRIVATE DWELLING

Refers to a private dwelling in which a person or group of persons is permanently residing on Census Day. Also included are private dwellings whose usual residents are temporarily absent on Census Day. Unless otherwise specified, all data in housing reports are for occupied private dwellings rather than unoccupied private dwellings or dwellings occupied solely by foreign and/or temporary residents.

## PRIVATE DWELLING

Refers to a separate set of living quarters with a private entrance either from outside or from a common hall, lobby, vestibule or stairway inside the building. The entrance to the dwelling must be one which can be used without passing through the living quarters of someone else.

## PRIVATE HOUSEHOLD

Refers to a person or group of persons (other than foreign residents) who occupy a private dwelling and do not have a usual place of residence elsewhere in Canada. The number of private households equals the number of occupied private dwellings.

## SEX

Refers to the gender of the respondent.

## STRUCTURAL TYPE OF DWELLING

Refers to the structural characteristics and/or dwelling configuration, that is, whether the dwelling is a detached single house, apartment in a high-rise building, a row house, a mobile home, etc.

### Structural Type of Dwelling – 1986 Census Publication Categories:

- Single-detached House – A single dwelling not attached to any other dwelling or structure (except its own garage or shed). A single-

detached house has open space on all sides, and has no dwellings either above or below it.

- Apartment in a Building that Has Five or More Storeys – A dwelling unit in a high-rise building which has five or more storeys.
- Movable Dwelling (Comprises "Mobile Home" and "Other Movable Dwelling".)

Mobile Home – A single dwelling, designed and constructed to be transported on its own chassis, and capable of being moved on short notice.

Other Movable Dwelling – A single dwelling, other than a mobile home, used as a place of residence, but capable of being moved on short notice, such as a tent, recreational vehicle, motor home, railroad car, or houseboat.

- Other Dwelling (Comprises "Semi-detached House", "Row House", "Other Single Attached House", "Apartment or Flat in a Detached Duplex" and "Apartment in a Building that Has Less than Five Storeys".)

In 1986, the term "single-detached house" replaces "single-detached" and "single house", as used in previous censuses.

In 1976, 1981 and 1986, the term "movable dwelling" refers to mobile homes and other movable dwellings.

## TENURE

Refers to whether some member of the household owns or rents the dwelling.

A dwelling is classified as "owned" even if it is not fully paid for, such as one which has a mortgage or some other claim on it. The dwelling may be situated on rented or leased land or be part of a condominium (whether registered or unregistered).

A dwelling is classified as "rented" even if it is provided without cash rent or at a reduced rent or if the dwelling is part of a co-operative. For census purposes, in a co-operative all members jointly own the co-operative and occupy their dwelling units under a lease agreement.

For historical and statutory reasons, shelter occupancy on reserves does not lend itself to the

usual classification by standard tenure categories. Therefore, a special category on reserve has been created for 1986 Census products to apply to all occupied private dwellings on reserves whether originally reported as owned or rented. Thus, tenure categories owned and rented refer to occupied private non-reserve dwellings only.

## DATA QUALITY

### GENERAL

The 1986 Census was a large and complex undertaking and, while considerable effort was taken to ensure high standards throughout all collection and processing operations, the resulting estimates are inevitably subject to a certain degree of error. Users of census data should be aware such error exists, and have some appreciation of its main components, so that they can assess the usefulness of census data for their purposes and the risks involved in basing conclusions or decisions on these data.

Errors can arise at virtually every stage of the census process from the preparation of materials, through the listing of dwellings and data collection to processing. Some errors occur more or less at random, and when the individual responses are aggregated for a sufficiently large group, such errors tend to cancel out. For errors of this nature, the larger the group, the more accurate the corresponding estimate. It is for this reason that users are advised to be cautious when using small estimates. There are some errors, however, which might occur more systematically, and which result in "biased" estimates. Because the bias from such errors is persistent no matter how large the group for which responses are aggregated, and because bias is particularly difficult to measure, systematic errors are a more serious problem for most data users than the random errors referred to previously.

For census data in general, the principal types of error are as follows:

- **coverage errors**, which occur when dwellings and/or individuals are missed, incorrectly included or double counted;
- **non-response errors**, which result from the fact that responses cannot be obtained from a small number of households and/or individuals, because of extended absence or some other reason;
- **response errors**, which occur when the respondent, or sometimes the Census Representen-

tative, misunderstands a census question, and records an incorrect response;

- **processing errors**, which can occur at various steps including: **coding**, when "write-in" responses are transformed into numerical codes by clerks; **data capture**, when responses are transferred from the census questionnaire to computer tapes by key-entry operators; and **imputation**, when a "valid", but not necessarily correct, response is inserted into a record by the computer to replace missing or "invalid" data ("valid" and "invalid" referring to whether or not the response is consistent with other information on the record);
- **sampling errors**, which apply only to the supplementary questions on the "long form" asked of a one-fifth sample of households, and which arise from the fact that the results for these questions, when weighted up to represent the whole population, inevitably differ somewhat from the results which would have been obtained if these questions had been asked of all households.

The above types of error each have both random and systematic components. Usually, however, the systematic component of sampling error is very small in relation to its random component. For the other non-sampling errors, both random and systematic components may be significant.

Since the data contained in this set of tabulations do not involve the supplementary questions on the "long form", they are not subject to any sampling error. They are, however, subject to coverage errors and to the other non-sampling errors referred to above.

### COVERAGE ERRORS

Coverage errors affect the accuracy of the census counts, that is the sizes of the various census universes: population, families, households and dwellings. While steps have been taken to correct certain identifiable errors, the final counts are still subject to some degree of error resulting from persons or dwellings being missed, incorrectly included in the census or double counted.

Missed dwellings or persons result in **under-coverage**. Dwellings can be missed because of misunderstanding of enumeration area (EA) boundaries, or because dwellings are hidden or appear uninhabitable. Persons can be missed when their dwelling is missed or classified as vacant, or when individual household members are omitted from the questionnaire because the

respondent misinterprets the instructions on whom to include. Some individuals may be missed because they have no usual residence and did not spend census night in any dwelling.

Dwellings or persons that are incorrectly included or double counted result in **overcoverage**. Overcoverage of dwellings can occur when structures unfit for habitation are listed as dwellings, or when units which do not meet the census definition of a dwelling are listed separately, instead of being treated as part of a larger dwelling. Double counting of dwellings can occur, for example, because of ambiguity over EA boundaries. Persons can be double counted because their dwelling is double counted or because the guidelines on whom to include on the questionnaire have been misunderstood. Occasionally, someone who is not a Canadian resident may, incorrectly, be enumerated in the census. On average, overcoverage is less likely to occur than undercoverage and, as a result, counts of dwellings and persons are likely to be slightly underestimated.

In 1986, four studies were undertaken to measure different aspects of coverage error. First, a sample of dwellings listed as vacant were revisited to verify that they really were vacant on Census Day. Adjustments have been made to the final census counts for households missed because their dwelling was incorrectly classified as vacant. Secondly, a sample of persons enumerated as temporary residents was selected to verify whether or not they were enumerated at their usual place of residence. Based on this sample, estimates were obtained of the number of persons missed because they were temporarily absent from their usual place of residence. Corresponding adjustments were made to the final population counts. Despite these adjustments, the final counts are still subject to some undercoverage. For Canada as a whole and for each province, the magnitude of this residual undercoverage in the 1986 Census is being measured by means of a special study known as the Reverse Record Check. The results of this study were not available at the time this publication was produced, but similar studies conducted during previous censuses indicate an overall undercoverage rate of approximately 2% for both persons and households. Undercoverage tends to be higher for certain segments of the population such as young adult males and recent immigrants.

Undercoverage is offset to some degree by overcoverage errors, and in 1986 for the first time a special study was carried out to investigate overcoverage errors. Again, results were not available at the time this publication was produced.

## OTHER NON-SAMPLING ERRORS

While coverage errors affect the number of units in the various census universes, other errors affect the characteristics of those units.

Sometimes, it is not possible to obtain a complete response from a household, even though the dwelling was identified as occupied and a questionnaire dropped off. The household members may have been away throughout the census period or, in rare instances, the householder may have refused to complete the form. More frequently, the questionnaire is returned but information is missing for some questions or individuals. Considerable effort is devoted to ensuring as complete a response as possible. Census Representatives edit the questionnaires and follow up any missing information. The Census Representative's work is then checked by both a supervisor and a quality control technician. Despite this, at the end of the collection stage, a small number of responses are missing. Although missing entries are eliminated during processing, there remains some potential non-response error. This is particularly serious if the non-respondents differ in some respects from the respondents since, as described in a later paragraph, a missing value is replaced by the corresponding entry for a "similar" record. If respondents and non-respondents differ in terms of the characteristics involved, this procedure will result in non-response bias.

Even when a response is obtained, it may not be entirely accurate. The respondent may have misinterpreted the question or may have guessed the answer, especially when answering on behalf of another, possibly absent, household member. Such errors are referred to as response errors. While response errors usually arise from inaccurate information provided by respondents, they can also result from mistakes by the Census Representative when completing certain parts of the questionnaire such as structural type of dwelling, or when calling back to obtain a missing response.

Some of the questions on the census document require a written response. During regional processing, these "write-in" entries are given a numeric code. Coding errors can occur, especially when the code list is extensive (as with, for example, language, ethnic origin, industry and occupation), and when the written response is ambiguous, incomplete or difficult to read. Coding errors are controlled, though not completely eliminated, by verifying a sample of each coder's work and taking corrective action where necessary.

After the coding and certain other manual processing steps are complete, the information on the questionnaires is key-entered onto a computer file. Two procedures are used to control the number of data capture errors. First, certain edits (such as range checks) are performed as the data are keyed. Secondly, a sample from each batch of documents is re-keyed and compared with the original entries. If there is more than a specified number of errors among the original entries, the whole batch is re-keyed.

Once the data have been captured, they are sent to Ottawa where they undergo a series of computer checks to identify missing or inconsistent responses. In the case of inconsistent responses, it has first to be decided which response is to be considered invalid. Invalid or missing responses must then be replaced by valid responses, that is, responses which are consistent with other data on the record. For a small proportion of cases, the correct response can be inferred from other data on the record. In most cases, however, this is not possible and a valid response is obtained from a "donor" record selected at random from among a group of consistent records which are similar to the invalid record in terms of a number of related characteristics. There is, of course, no guarantee that the imputed value will necessarily be the correct response for the individual concerned. However, provided the missing or invalid records are similar, on average, to the valid records, any imputation errors will more or less cancel out when results are tabulated for a sufficiently large geographical area or subgroup of the population.

Various studies are being carried out to evaluate the quality of the responses obtained in the 1986 Census. For each question, response rates and edit failure rates have been calculated. These can be useful in identifying the potential for non-response and other errors. Also, tabulations from the 1986 Census have been or will be compared with corresponding estimates from previous censuses, from sample surveys (such as the Labour Force Survey) and from various administrative records (such as birth registrations and municipal assessment records). Such comparisons can indicate potential quality problems or at least discrepancies between the sources.

In addition to these aggregate-level comparisons, there are some micromatch studies in progress, in which census responses are compared with another source of information at the individual record level. For certain "stable" characteristics (such as age, sex, mother tongue, place of birth, etc.), the responses obtained in the 1986 Census, for a sample of individuals, are being compared with those for the same individuals in the 1981 Census.

Also, following the 1986 Census, a sample of persons was re-enumerated, primarily to determine overcoverage rates. At the same time, however, interviewers asked a series of detailed questions on language, ethnic origin and structural type of dwelling, the responses to which will be compared with the corresponding census responses in order to identify, and hopefully understand, response errors.

For further information on the quality of census data, contact Social Survey Methods Division at Statistics Canada, Ottawa, Canada K1A 0T6 (613) 951-6929.

## CONFIDENTIALITY AND RANDOM ROUNDING

The figures shown in this report have been subjected to a confidentiality procedure known as "**random rounding**" to prevent the possibility of associating small figures with any identifiable individual. Under this method, all figures including totals are randomly rounded (either up or down) to a multiple of "5". This technique provides strong protection against direct, residual or negative disclosures without adding significant error to the census data. However, since totals are independently rounded, they do not necessarily equal the sum of individual rounded figures in distributions. Also, minor differences can be expected for corresponding totals and cell values in various census tabulations. Similarly, percentages, which are calculated on rounded figures, do not necessarily add to 100. Percentage distributions and rates for the most part are based on rounded data, while percentage changes and averages are based on unrounded data.

Of concern to some users is that small cell counts may suffer a significant distortion as a result of random rounding. This distortion is the protection against disclosure and individual data cells containing these small numbers may lose their precision as a result. Since the rounding is of a random nature, however, when data cells are re-aggregated by the user, the rounding errors tend to cancel out. Distortions may be further reduced by building in the appropriate subtotals into tabulations. Also available is the option of requesting custom tabulations from the census microdata bases. With custom products, random rounding occurs after data cells have been aggregated thus minimizing any distortion.

In addition to random rounding, procedures such as **area** and **cell suppression** have been adopted to further protect the confidentiality of individual responses.

With **area suppression**, all characteristic data for the geographic area are deleted and replaced with the symbol (XXX). The extent to which data are suppressed depends upon whether the area is a standard geographic area, i.e. aggregated from enumeration areas (federal electoral districts, census divisions, census subdivisions, census tracts, etc.) or a non-standard area specified by the user for a custom tabulation. Data are deleted if the population is less than 40 persons for standard areas and less than 100 persons for non-standard areas. For tables involving income distributions, the suppression of data is extended to geographic areas with a total population of less than 250. Suppressed data are, however, included in the appropriate higher aggregate subtotals and totals. This technique is being implemented for all products involving subprovincial data (i.e. Profile series, basic summary data products, semi-custom and custom data products) collected on a 100% or 20% sample basis.

**Note:** For data collected on a 20% sample basis, area suppression is based on the non-institutional population rather than the total population since sample data were not collected for the institutional population.

With **cell suppression**, the minimum acceptable value for a cell is specified. All cell values below the designated cut-off are deleted and replaced by the symbol (XXX). However, the suppressed data are included in the appropriate higher aggregate subtotals and totals. For 1986 data products, two different methods of cell suppression are being implemented. For publications in "The Nation" and "Special Interest" series involving income, detailed occupation or detailed industry, the distribution is being suppressed where less than 250 persons or units are involved. In semi-custom and custom tabulations of variables collected on a sample basis, all cells with a value of "5" (after random rounding) are being suppressed.

## SPECIAL NOTES

### ADJUSTMENTS TO GEOSTATISTICAL AREAS

Users should be aware that census geostatistical areas are subject to change from one census to the next. Therefore, when using data from two or more censuses, the user must be aware of, and take into consideration, any changes to the geographic limits of the areas being compared. To assist users in this comparison, population counts of the 1981 Census are included in this publication and they have been adjusted, where necessary, to account

for 1981 to 1986 intercensal boundary changes. Population counts from the 1981 Census that have been subject to such adjustment are identified and footnoted.

All land area measurements apply to the limits in effect on January 1, 1986, the geographic reference date for the 1986 Census of Canada. The map scales used to measure land area vary greatly and land areas are measured using a digital planimeter and exclude, as much as possible, large bodies of water. The Census of Canada provides unofficial land area measurements only in order to calculate population density data. Official land area measurements for Canada, the provinces and territories are available from Energy, Mines and Resources Canada, Surveys and Mapping Branch.

### GEOGRAPHIC REFERENCE DATE

All data reported are based on the boundaries in effect on January 1, 1986 provided that the information and documentation regarding these boundaries were in the hands of Statistics Canada by March 1, 1986.

### POPULATION COUNTS BASED ON USUAL RESIDENCE

The population counts shown here for a particular area represent the number of Canadians whose usual place of residence is in that area, regardless of where they happened to be on Census Day. Also included are any Canadians staying in a dwelling in that area on Census Day and having no usual place of residence elsewhere in Canada. In most areas, there is little difference between the number of usual residents and the number of people staying in the area on Census Day. For certain places, however, such as tourist or vacation areas, or those including large work camps, the number of people staying in the area at any particular time could significantly exceed the number of usual residents shown here.

### INCOMPLETELY ENUMERATED INDIAN RESERVES AND INDIAN SETTLEMENTS

On some Indian reserves and Indian settlements in the 1986 Census, enumeration was not permitted or was interrupted before it could be completed.

Data for 1986 are therefore not available for the incompletely enumerated reserves and settlements and are not included in tabulations. Data for geographic areas containing one or more of these



reserves or settlements are therefore noted accordingly. Because of the missing data, users are cautioned that for affected geographic areas, comparisons (e.g., percentage change) between 1981 and 1986 are not exact. While for higher level geographic areas (Canada, provinces, census metropolitan areas and census agglomerations) the impact of the missing data is very small, the impact can increase for smaller areas containing a larger proportion of affected reserves and settlements.

While it is not possible to estimate the population of each incompletely enumerated reserve, estimates of the missed total population and total occupied dwellings at the provincial level have been made and are shown in Appendix 1.

Note, however, that it was not possible to estimate any characteristics of the missed population, even at the provincial level.

A list of incompletely enumerated Indian reserves and Indian settlements is shown in Appendix 2 together with the province, census division and, where applicable, the census metropolitan area or census agglomeration (CMA/CA) in which each is located.

## COMPARABILITY AND QUALITY OF DATA ON MOTHER TONGUE

**Comparison Between 1981 and 1986.** The question on mother tongue was the same in the last two censuses, but the instructions to the respondents were modified. In 1981, the respondents were asked to indicate only one language; nevertheless, 597,980 persons reported more than one. This instruction was dropped from the 1986 Census. Under the new instructions, people could indicate two mother tongues if they had learned them at the same time and had spoken one as frequently as the other when they were children.

The number of multiple responses given in the 1986 Census was significantly higher than that given in the 1981 Census. This increase was the result either of the changes made in the questionnaire, or of changes in the way in which the population answers language questions or of an increase in the number of persons who learned more than one language as a mother tongue. In 1986, 954,940 persons provided a multiple response.

When the 1981 data were processed, only one language was retained, even in cases where the respondent reported more than one. In 1986, responses indicating more than one language were accepted.

In order to facilitate the determination of the trends between 1981 and 1986, two methods of comparison were established. The 1986-based method involves presenting the data from the previous census showing the multiple responses obtained in 1981. The 1981-based method involves adjusting the results of the 1986 Census based on the methods used in 1981. In cases where several languages were reported, the multiple responses were distributed among the component languages.

These adjustments make it easier to relate the 1986 data to the 1981 data, but do not make the results of the two censuses entirely comparable.

The 1986 classification of languages differs from that used in 1981, especially with regard to aboriginal languages. Appendix B of the 1986 Census Dictionary (Catalogue No. 99-101E) provides a description of the changes.

**Quality of data on aboriginal languages.** Users should be aware that the data for some Indian reserves and Indian settlements are not available (see previous note).

For further information regarding data on mother tongue, please contact the Housing, Family and Social Statistics Division, Statistics Canada, Ottawa, Canada K1A 0T6 (613) 951-2563.

## STRUCTURAL TYPE OF DWELLING

In the 1986 Census, there was a higher rate of non-response to the structural type of dwelling question than in 1981 (2.3% compared with 0.5%). It should be noted that the information on structural type was reported by the Census Representative in 1986, whereas in 1981, it was reported by the household respondent. The impact of this higher non-response on overall data quality should be small except in a limited number of geographic areas where non-responses may have been concentrated.

Movable dwellings, one category of structural type of dwelling, was suspected to be under-reported in the 1986 Census. This is thought to be due to the misclassification of a number of Mobile Homes as other structural types, primarily single-detached dwellings. For large geographic areas, this error is not expected to have a significant impact upon other dwelling categories because of the relatively larger number of dwellings in those areas.

A more detailed description of the quality of the structural type of dwelling data will be available in a forthcoming evaluation report.



**APPENDIX 1. Population and Occupied Private Dwellings, Showing Estimates for Incompletely Enumerated Indian Reserves and Indian Settlements, for Canada, Provinces and Territories, 1986**

	Excluding incompletely enumerated Indian reserves and Indian settlements		Estimates for incompletely enumerated Indian reserves and Indian settlements		Including estimates on incompletely enumerated Indian reserves and Indian settlements	
	Population	Occupied private dwellings (1)	Population	Occupied private dwellings (1)	Population	Occupied private dwellings (1)
<b>CANADA</b>	<b>25,309,331</b>	<b>9,046,933</b>	<b>44,733</b>	<b>10,600</b>	<b>25,354,064</b>	<b>9,057,533</b>
Newfoundland	568,349	159,917	-	-	568,349	159,917
Prince Edward Island	126,646	40,872	-	-	126,646	40,872
Nova Scotia	873,176	297,224	23	6	873,199	297,230
New Brunswick	709,442	232,701	980	271	710,422	232,972
Quebec	6,532,461	2,370,889	7,815	1,582	6,540,276	2,372,471
Ontario	9,101,694	3,243,752	11,821	3,112	9,113,515	3,246,864
Manitoba	1,063,016	384,324	8,216	1,673	1,071,232	385,997
Saskatchewan	1,009,613	360,467	585	123	1,010,198	360,590
Alberta	2,365,825	840,527	9,453	1,949	2,375,278	842,476
British Columbia	2,883,367	1,094,217	5,840	1,884	2,889,207	1,096,101
Yukon Territory	23,504	8,143	-	-	23,504	8,143
Northwest Territories	52,238	13,900	-	-	52,238	13,900

(1) Includes all private dwellings occupied by usual residents as well as private dwellings occupied solely by foreign and/or temporary residents.



## APPENDIX 2. Incompletely Enumerated Indian Reserves and Indian Settlements

### CANADA

Name	Type	Province	Census Division	CMA/CA
Akwesasne 15	R	Quebec	Huntingdon	
Akwesasne 59	R	Ontario	Stormont - Dundas and Glengarry United Counties	Cornwall
Alexander 134	R	Alberta	Division No. 11	Edmonton
Alkali Lake 1	R	B.C.	Cariboo Regional District	Williams Lake
Andy Cahoose Meadow 16	R	B.C.	Cariboo Regional District	
Attawapiskat 91A	R	Ontario	Kenora District	
Baezaeko River 25	R	B.C.	Cariboo Regional District	Quesnel
Bear Island 1	R	Ontario	Nipissing District	
Bearskin Lake	R	Ontario	Kenora District	
Beaver Lake 131	R	Alberta	Division No. 16	Fort McMurray
Becher Bay 1	R	B.C.	Capital Regional District	Victoria
Becher Bay 2	R	B.C.	Capital Regional District	Victoria
Big Trout Lake	R	Ontario	Kenora District	
Bridge River 1	R	B.C.	Squamish-Lillooet Regional District	
Burnt Church 14	R	N.B.	Northumberland County	
Canoe Creek 1	R	B.C.	Thompson-Nicola Regional District	
Cayoosh Creek 1	R	B.C.	Squamish-Lillooet Regional District	
Chilhil 6	R	B.C.	Squamish-Lillooet Regional District	
Cold Lake 149	R	Alberta	Division No. 12	
Cold Lake 149A	R	Alberta	Division No. 12	
Cold Lake 149B	R	Alberta	Division No. 12	
Crane River 51	R	Manitoba	Division No. 19	
Dakota Plains 6A	R	Manitoba	Division No. 9	
Dakota Tipi 1	R	Manitoba	Division No. 9	
Dauphin River 48A	R	Manitoba	Division No. 19	
Deer Lake	S-E	Ontario	Kenora District	
Dog Creek 1	R	B.C.	Cariboo Regional District	Williams Lake
Ebb and Flow 52	R	Manitoba	Division No. 17	
Enderby 2	R	B.C.	North Okanagan Regional District	
Ermineskin 138	R	Alberta	Division No. 11	
Esquimalt	R	B.C.	Capital Regional District	Victoria
Factory Island 1	R	Ontario	Cochrane District	
Fort Albany (Part) 67	R	Ontario	Kenora District	
Fort Albany (Part) 67	R	Ontario	Cochrane District	
Fort Alexander 3	R	Manitoba	Division No. 19	
Fort Hope 64	R	Ontario	Kenora District	
Fountain 1	R	B.C.	Squamish-Lillooet Regional District	
Fountain 3	R	B.C.	Squamish-Lillooet Regional District	

## APPENDIX 2. Incompletely Enumerated Indian Reserves and Indian Settlements

### CANADA

Name	Type	Province	Census Division	CMA/CA
Fountain 11	R	B.C.	Squamish-Lillooet Regional District	
Gibson 31	R	Ontario	Muskoka District Municipality	
Goulais Bay 15A	R	Ontario	Algoma District	
Heart Lake 167	R	Alberta	Division No. 16	Fort McMurray
Jackhead 43	R	Manitoba	Division No. 19	
Johny Sticks 2	R	B.C.	Cariboo Regional District	Williams Lake
Kahnawake 14	R	Quebec	Laprairie	Montréal
Kamloops 1	R	B.C.	Thompson-Nicola Regional District	Kamloops
Kasabonika Lake	R	Ontario	Kenora District	
Katit 1	R	B.C.	Central Coast Regional District	
Keeseekoose 66	R	Saskatchewan	Division No. 9	
Kettle Point 44	R	Ontario	Lambton County	
Kingfisher 1	R	Ontario	Kenora District	
Kingsclear 6	R	N.B.	York County	Fredericton
Kushya Creek 7	R	B.C.	Cariboo Regional District	Quesnel
Lac-Rapide	R	Quebec	Pontiac	
Lansdowne House	S-E	Ontario	Kenora District	
Lillooet 1	R	B.C.	Squamish-Lillooet Regional District	
Little Black Bear 84	R	Saskatchewan	Division No. 6	
Lizard Point 62	R	Manitoba	Division No. 16	
Long Plain (Part) 6	R	Manitoba	Division No. 9	
Long Plain (Part) 6	R	Manitoba	Division No. 8	
Louis Creek 4	R	B.C.	Thompson-Nicola Regional District	
Louis Squinas Ranch 14	R	B.C.	Cariboo Regional District	
Malahat 11	R	B.C.	Cowichan Valley Regional District	
Marble Canyon 3	R	B.C.	Thompson-Nicola Regional District	
Mayne Island 6	R	B.C.	Capital Regional District	
Mission 5	R	B.C.	Squamish-Lillooet Regional District	
Montana 139	R	Alberta	Division No. 8	
Mount Currie 1	R	B.C.	Squamish-Lillooet Regional District	
Mount Currie 2	R	B.C.	Squamish-Lillooet Regional District	
Mount Currie 8	R	B.C.	Squamish-Lillooet Regional District	
Mount Currie 10	R	B.C.	Squamish-Lillooet Regional District	
Muskrat Dam Lake	R	Ontario	Kenora District	
Nazco 20	R	B.C.	Cariboo Regional District	Quesnel

## APPENDIX 2. Incompletely Enumerated Indian Reserves and Indian Settlements

### CANADA

Name	Type	Province	Census Division	CMA/CA
Necait 6	R	B.C.	Squamish-Lillooet Regional District	
Nekalliston 2	R	B.C.	Thompson-Nicola Regional District	
Neskainlith 1	R	B.C.	Thompson-Nicola Regional District	
Neskainlith 2	R	B.C.	Thompson-Nicola Regional District	
Nesuch 3	R	B.C.	Squamish-Lillooet Regional District	
North Thompson 1	R	B.C.	Thompson-Nicola Regional District	
Oka 16	R	Quebec	Deux-Montagnes	Montréal
Okanese 82	R	Saskatchewan	Division No. 6	
Oneida 41	R	Ontario	Middlesex County	
Pashilqua 2	R	B.C.	Squamish-Lillooet Regional District	
Pavilion 1	R	B.C.	Squamish-Lillooet Regional District	
Peguis 1B	R	Manitoba	Division No. 19	
Peigan 147	R	Alberta	Division No. 3	
Pigeon Lake 138A	R	Alberta	Division No. 11	
Pine Creek 66A	R	Manitoba	Division No. 19	
Rankin Location 15D	R	Ontario	Algoma District	Sault Ste. Marie
Rolling River 67	R	Manitoba	Division No. 15	
Roseau Rapids 2A	R	Manitoba	Division No. 2	
Roseau River 2	R	Manitoba	Division No. 2	
Sachigo Lake 1	R	Ontario	Kenora District	
Sachigo Lake 2	R	Ontario	Kenora District	
Sahhaltkum 4	R	B.C.	Thompson-Nicola Regional District	
Salmon River Meadow 7	R	B.C.	Cariboo Regional District	
Salmon River 1	R	B.C.	Columbia-Shuswap Regional District	
Samson 137	R	Alberta	Division No. 8	
Samson 137A	R	Alberta	Division No. 8	
Sandy Bay 5	R	Manitoba	Division No. 8	
Sandy Lake 88	R	Ontario	Kenora District	
Sarcee 145	R	Alberta	Division No. 6	Calgary
Saugeen 29	R	Ontario	Bruce County	
Seine River 23A	R	Ontario	Rainy River District	
Seton Lake 5A	R	B.C.	Squamish-Lillooet Regional District	
Sheguiandah 24	R	Ontario	Manitoulin District	
Skeetchestn	R	B.C.	Thompson-Nicola Regional District	

## APPENDIX 2. Incompletely Enumerated Indian Reserves and Indian Settlements

### CANADA

Name	Type	Province	Census Division	CMA/CA
Slosh 1	R	B.C.	Squamish-Lillooet Regional District	
Sooke 1	R	B.C.	Capital Regional District	Victoria
South Saanich 1	R	B.C.	Capital Regional District	Victoria
Squaam 2	R	B.C.	Thompson-Nicola Regional District	
Squinas 2	R	B.C.	Cariboo Regional District	
Star Blanket 83	R	Saskatchewan	Division No. 6	
Stoney 142, 143, 144	R	Alberta	Division No. 15	
Sucker Creek 23	R	Ontario	Manitoulin District	
Sundayman's Meadow 3	R	B.C.	Cariboo Regional District	Quesnel
Switsemalph 3	R	B.C.	Columbia-Shuswap Regional District	
Switsemalph 6	R	B.C.	Columbia-Shuswap Regional District	
Switsemalph 7	R	B.C.	Columbia-Shuswap Regional District	
Tatelkus Lake 28	R	B.C.	Cariboo Regional District	Quesnel
Thomas Squinas Ranch 2A	R	B.C.	Cariboo Regional District	
Towdystan Lake 3	R	B.C.	Cariboo Regional District	
Towinock 2	R	B.C.	Squamish-Lillooet Regional District	
Trout Lake Alec 16	R	B.C.	Cariboo Regional District	Quesnel
Tzetzi Lake 11	R	B.C.	Cariboo Regional District	
Ulkatcho 13	R	B.C.	Cariboo Regional District	
Union Bay 4	R	B.C.	Capital Regional District	Victoria
Wapekeka 2	R	Ontario	Kenora District	
Weagamow Lake 87	R	Ontario	Kenora District	
Whispering Pines 4	R	B.C.	Thompson-Nicola Regional District	
White Fish Lake 128	R	Alberta	Division No. 12	
Whitefish River (Part) 4	R	Ontario	Manitoulin District	
Whitefish River (Part) 4	R	Ontario	Sudbury District	
Wildcat 12	R	N.S.	Queens County	
Williams Lake 1	R	B.C.	Cariboo Regional District	Williams Lake
Windy Mouth 7	R	B.C.	Cariboo Regional District	Williams Lake



## ACCESSIBLE FROM COAST TO COAST

Statistics Canada's regional reference centres provide a full range of the census products and services. Each reference centre is equipped with a library and a sales counter where users can consult or purchase census publications, microcomputer diskettes, microfiche, maps and more. Each centre has facilities to retrieve information from Statistics Canada's computerized data retrieval systems - CANSIM and TELICHART. A telephone inquiry service is also available with toll-free numbers for regional clients outside local calling areas. Many other services - from seminars to consultations - are offered. Call or write your regional reference centre for information. For a brief description of the products and services available from the 1986 Census, consult the section on Guidelines for Using This Publication.

### NEWFOUNDLAND AND LABRADOR

Advisory Services  
 Statistics Canada  
 3rd Floor, Viking Building  
 Crosbie Road  
 St. John's, Newfoundland A1B 3P2  
 Local calls: 709-772-4073  
 Toll-free service: 1-800-563-4255

### MARITIME PROVINCES

Advisory Services  
 Statistics Canada  
 North American Life Centre  
 1770 Market Street  
 Halifax, Nova Scotia B3J 3M3  
 Local calls: 902-426-5331  
 Toll-free service: 1-800-565-7192

### QUEBEC

Advisory Services  
 Statistics Canada  
 Guy Favreau Complex  
 200 Dorchester Blvd. W.  
 Suite 412, East Tower  
 Montréal, Quebec H2Z 1X4  
 Local calls: 514-283-5725  
 Toll-free service: 1-800-361-2831

### NATIONAL CAPITAL REGION

Central Inquiries Service  
 Statistics Canada  
 Lobby, R.H. Coats Building  
 Tunney's Pasture  
 Ottawa, Ontario K1A 0T6  
 Local calls: 613-951-8116  
 If outside the local calling area, please dial the toll-free number for your province.

### ONTARIO

Advisory Services  
 Statistics Canada  
 10th Floor, Arthur Meighen Building  
 25 St. Clair Avenue East  
 Toronto, Ontario M4T 1M4  
 Local calls: 416-973-6586  
 Toll-free service: 1-800-268-1151

### NIPISSING REGION

Advisory Services  
 Statistics Canada  
 Civic Administration Centre  
 225 Holditch Street  
 Sturgeon Falls, Ontario P0H 2G0

Local calls: 705-753-4888

If outside the local calling area, please dial the toll-free number given above for Ontario residents.

### MANITOBA

Advisory Services  
 Statistics Canada  
 6th Floor, General Post Office Building  
 266 Graham Avenue  
 Winnipeg, Manitoba R3C 0K4  
 Local calls: 204-983-4020  
 Toll-free service: 1-800-542-3404

### SASKATCHEWAN

Advisory Services  
 Statistics Canada  
 5th Floor, 530 Midtown Centre  
 Regina, Saskatchewan S4P 2B6  
 Local calls: 306-780-5405  
 Toll-free service: 1-800-667-7164

### ALBERTA AND NORTHWEST TERRITORIES

Advisory Services  
 Statistics Canada  
 2nd Floor, Hys Centre  
 11010-101 Street  
 Edmonton, Alberta T5H 4C5  
 Local calls: 403-420-3027  
 Toll-free service: 1-800-282-3907  
 N.W.T. call collect: 403-420-2011

### SOUTHERN ALBERTA (CALGARY)

Advisory Services  
 Statistics Canada  
 Box 2390, Station M  
 Room 245  
 220 Fourth Avenue SE  
 Calgary, Alberta T2P 3C1  
 Local calls: 403-292-6717  
 Toll-free service: 1-800-472-9708

### BRITISH COLUMBIA AND YUKON

Advisory Services  
 Statistics Canada  
 Sinclair Centre, Suite 440F  
 757 West Hastings Street  
 Vancouver, British Columbia V6C 3C9  
 Local calls: 604-666-3691  
 Toll-free service:  
 South and Central B.C.: 1-800-663-1551  
 Yukon and Northern B.C.: Zenith 08913



**DOCUMENTS DE RÉFÉRENCE  
EN  
FRANÇAIS**



## DÉFINITIONS

Seul un résumé des définitions des termes géographiques et des concepts du recensement est présenté ici. Les utilisateurs doivent consulter le **Dictionnaire du recensement de 1986** (n° 99-101F ou E au catalogue) pour les définitions complètes et les observations additionnelles pertinentes.

### TERMES GÉOGRAPHIQUES:

#### AGGLOMÉRATION DE RECENSEMENT (AR)

##### Concept et critères généraux

Le concept général d'agglomération de recensement (AR) s'applique à un grand noyau urbanisé ainsi qu'aux régions urbaines et rurales hautement intégrées à ce noyau du point de vue économique et social.

Une AR se définit comme la principale zone du marché du travail d'une région urbaine (le noyau urbanisé) d'au moins 10,000 habitants, d'après les chiffres de population du recensement précédent. Dès que la population du noyau urbanisé de l'AR atteint 100,000 habitants, toujours selon les chiffres du recensement précédent, celle-ci devient une région métropolitaine de recensement (RMR).

Chaque AR comprend une ou plusieurs subdivisions de recensement (SDR) répondant à au moins un des critères suivants:

- (1) la SDR est comprise entièrement ou en partie dans le noyau urbanisé;
- (2) au moins 50% de la population active occupée demeurant dans la SDR travaille dans le noyau urbanisé;
- (3) au moins 25% de la population active occupée travaillant dans la SDR demeure dans le noyau urbanisé.

##### AR normales et unifiées

Dans certaines parties du pays, les AR voisines sont unies par des liens sociaux et économiques. Dans ce cas, elles sont regroupées de manière à ne constituer qu'une seule AR unifiée. L'AR normale est, en revanche, indépendante. Ou bien elle n'est pas attenante à une autre AR, ou bien elle n'entretient pas suffisamment de liens avec une autre AR pour lui être réunie.

Pour justifier l'unification, il faut que le nombre total de personnes faisant la navette entre les AR adjacentes représente au moins 35% de la population active demeurant dans la plus petite AR. Une fois regroupées, les AR d'origine deviennent des sous-régions (appelées AR primaires) au sein de l'AR unifiée.

##### Autres critères et procédures déterminant l'inclusion d'une SDR dans une AR

En plus des critères (1), (2) et (3) énoncés ci-dessus, on applique les critères suivants pour déterminer si une SDR doit être incluse dans une AR:

- (4) Si le nombre de navetteurs est inférieur à 100, la SDR est exclue de l'AR, même si elle répond aux critères (2) ou (3).
- (5) Même si la SDR répond aux critères (2), (3) ou (4), la nécessité de maintenir la continuité de l'AR déterminera son inclusion ou son exclusion.
- (6) Même si elles ne satisfont plus aux critères (2) ou (3), les SDR des AR subdivisées en secteurs de recensement sont maintenues afin de permettre la comparabilité historique.

Tous les critères ci-dessus sont classés par ordre d'importance. Lorsqu'une SDR satisfait à certains d'entre eux relativement à plus d'une RMR/AR, on prend la région ou l'agglomération vis-à-vis de laquelle la SDR répond au critère le plus haut placé dans la liste et on y inclut cette dernière. Si les critères ont la même importance, la décision est déterminée soit par la population réelle, soit par le nombre de navetteurs en cause.

Il se peut qu'on s'écarte des critères de délimitation dans certains cas spéciaux.

Les utilisateurs doivent savoir que les limites d'une AR ne coïncident pas nécessairement avec celles de la principale zone du marché du travail, les AR devant respecter les limites des SDR.

#### AGGLOMÉRATION DE RECENSEMENT PRIMAIRE (ARP) – RÉGION MÉTROPOLITAINE DE RECENSEMENT PRIMAIRE (RMRP)

Partie d'un marché du travail au sein d'une plus grande région métropolitaine de recensement (RMR) ou d'une agglomération de recensement (AR) unifiée.

Les RMR et les AR adjacentes peuvent être regroupées de manière à ne constituer qu'une seule

RMR ou AR si le nombre de navetteurs qui se déplacent entre elles représente au moins 35% de la population active occupée demeurant dans la plus petite RMR ou AR. Après le regroupement, les RMR ou AR d'origine deviennent des RMRP ou ARP au sein de la nouvelle RMR ou AR unifiée.

## CARTE DE RÉFÉRENCE

Carte qui définit et situe les limites des unités géostatistiques de recensement.

## COMPOSANTE

Subdivision de recensement (SDR) qui constitue l'unité de base d'une région métropolitaine de recensement (RMR) ou d'une agglomération de recensement (AR), ou encore d'une région métropolitaine de recensement primaire (RMRP) ou d'une agglomération de recensement primaire (ARP).

## DENSITÉ DE POPULATION

Nombre de personnes au kilomètre carré de superficie.

## ÉTABLISSEMENT INDIEN

Lieu, désigné par le ministère des Affaires indiennes et du Nord Canada (AINC) à des fins statistiques seulement, où un groupe indépendant d'au moins 10 autochtones habitent de façon plus ou moins permanente. Les établissements indiens sont généralement situés sur des terres de la Couronne soumises à l'autorité fédérale ou à celle des administrations provinciales. Contrairement aux réserves indiennes, ces terres ne sont pas réservées à l'usage exclusif d'une bande indienne.

## GENRE DE SUBDIVISION DE RECENSEMENT

Les subdivisions de recensement sont classées en divers genres selon les appellations adoptées par les autorités provinciales ou fédérales. À l'exception des territoires non organisés, des réserves indiennes et des établissements indiens, des "hamlets" dans les Territoires du Nord-Ouest et des "settlements" dans le Yukon, le genre de subdivision de recensement indique son statut. Voici la liste des abréviations des genres de subdivisions de recensement les plus courants:

BOR Borough  
C City - Cité

CM County (Municipality)  
COM Community  
CT Canton (Municipalité de)  
CU Cantons unis (Municipalité de)  
DM District (Municipality)  
HAM Hamlet  
ID Improvement District  
LGD Local Government District  
LOT Township and Royalty  
MD Municipal District  
NH Northern Hamlet  
NV Northern Village  
P Paroisse (Municipalité de)  
PAR Parish  
R Indian Reserve - Réserve indienne  
RM Rural Municipality  
RV Resort Village  
SA Special Area  
SCM Subdivision of County Municipality  
SD Sans désignation (Municipalité)  
S-E Indian Settlement - Établissement indien  
SET Settlement  
SRD Subdivision of Regional District  
SUN Subdivision of Unorganized  
SV Summer Village  
T Town  
TP Township  
UNO Unorganized - Non organisé  
V Ville  
VC Village Cri  
VK Village Naskapi  
VL Village  
VN Village Nordique

## RÉGION MÉTROPOLITAINE DE RECENSEMENT (RMR)

### Concept et critères généraux

Le concept général de région métropolitaine de recensement (RMR) s'applique à un noyau urbanisé très important ainsi qu'aux régions urbaines et rurales hautement intégrées à ce noyau sur le plan économique et social.

Le terme RMR désigne la principale zone du marché du travail d'une région urbaine (noyau urbanisé) comptant 100,000 habitants ou plus, d'après les chiffres de population du recensement précédent. Lorsqu'une région devient une RMR, elle continue de faire partie du programme même si, ultérieurement, elle subit une baisse de population.

Quant aux zones des marchés du travail moins vastes des noyaux urbanisés comptant 10,000 habitants ou plus, elles font partie du programme des agglomérations de recensement (AR).

Chaque RMR est constituée d'une subdivision de recensement (SDR) ou plus répondant à au moins un des critères suivants:

- (1) la SDR se trouve entièrement ou en partie dans le noyau urbanisé;
- (2) au moins 50% de la population active occupée demeurant dans la SDR travaille dans le noyau urbanisé;
- (3) au moins 25% de la population active occupée travaillant dans la SDR demeure dans le noyau urbanisé.

### RMR normales et unifiées

Dans certaines parties du pays, les RMR et les AR voisines sont unies par des liens sociaux et économiques. Dans ce cas, elles sont regroupées de manière à constituer une seule RMR unifiée. Par contre, la RMR normale est indépendante. Ou bien elle n'est pas attenante à une autre RMR ou AR, ou bien elle ne possède pas de liens suffisants avec une autre RMR ou AR pour lui être réunie.

Pour justifier l'unification, il faut que le nombre total de personnes faisant la navette entre les RMR ou AR voisines représente au moins 35% de la population active demeurant dans la plus petite RMR ou AR. Une fois regroupées, les RMR et AR d'origine deviennent des sous-régions (nommées RMR et AR primaires) au sein de la RMR unifiée.

### Autres critères et procédures déterminant l'inclusion des SDR dans les RMR

En plus des critères (1), (2) et (3) énoncés ci-dessus, on applique les critères suivants pour déterminer si une SDR peut être incluse dans la RMR:

- (4) Si le nombre de navetteurs est inférieur à 100, la SDR est exclue de la RMR, même si elle répond aux critères (2) ou (3).
- (5) Même si la SDR répond aux critères (2), (3) ou (4), la nécessité de maintenir la continuité de la RMR déterminera son inclusion ou son exclusion.
- (6) Les SDR des RMR subdivisées en secteurs de recensement sont maintenues même si elles ne satisfont plus aux critères (2) ou (3), et ce afin de permettre la comparabilité historique.

Tous les critères ci-dessus sont classés par ordre d'importance. Lorsqu'une SDR satisfait à certains d'entre eux relativement à plus d'une RMR/AR, on prend la région ou l'agglomération vis-à-vis de laquelle la SDR répond au critère le plus haut placé dans la liste et on y inclut cette dernière. Si

les critères ont la même importance, la décision est déterminée soit par la population réelle, soit par le nombre de navetteurs en cause.

Il arrive à l'occasion que les critères de délimitation ne soient pas respectés dans certains cas spéciaux.

Les utilisateurs doivent savoir que les limites d'une RMR ne coïncident pas nécessairement avec celles de la principale zone du marché du travail, les RMR devant respecter les limites des SDR. Il se peut également que les RMR ne soient pas exactement identiques aux régions métropolitaines établies par les autorités locales à des fins de planification ou autres.

### **RÉSERVE INDIENNE**

Territoire dont le titre légal de propriété appartient à Sa Majesté la Reine, qui a été réservé à l'usage et au profit d'une bande indienne et qui est assujéti aux termes de la Loi sur les Indiens. Puisque les réserves indiennes échappent généralement à la compétence des autorités locales et sont administrées par le ministère des Affaires indiennes et du Nord Canada (AINC), elles sont considérées par Statistique Canada comme des subdivisions de recensement (SDR).

### **SECTEUR DE RECENSEMENT (SR)**

Petite unité géostatistique de recensement permanente établie dans les grands centres urbains avec l'aide de spécialistes locaux qui s'intéressent à la recherche en sciences sociales et en urbanisme. Les secteurs de recensement sont délimités et approuvés par Statistique Canada d'après les critères suivants:

- a) des limites qui coïncident avec des lignes permanentes facilement reconnaissables sur le terrain;
- b) une population de 2,500 à 8,000 habitants, la moyenne devant être de préférence de 4,000 personnes, sauf pour les secteurs de recensement du centre des affaires, les principales zones industrielles, ou les régions rurales ou urbaines périphériques dont les chiffres de population peuvent être plus petits ou plus grands;
- c) la plus grande homogénéité possible du point de vue économique et social; et
- d) dans la mesure du possible, une forme compacte.

Toute région métropolitaine de recensement et toute agglomération de recensement qui compte une subdivision de recensement dont la population s'élevait à 50,000 habitants ou plus au recensement précédent peut être incluse dans le programme de secteurs de recensement. Une fois qu'un centre urbain est intégré à ce programme, il continue d'en faire partie même si, ultérieurement, il subit une baisse de population.

Les limites des secteurs de recensement ne coïncident pas nécessairement avec celles des subdivisions de recensement, mais elles respectent les limites des régions métropolitaines de recensement et des agglomérations de recensement ainsi que des régions métropolitaines de recensement primaires et des agglomérations de recensement primaires qui les constituent.

### **SECTEUR DE RECENSEMENT PROVINCIAL (SRP)**

Petite unité géostatistique permanente de recensement de type rural et (ou) urbain. Il existe des SRP dans les régions qui ne font pas partie du programme des secteurs de recensement. La population des SRP varie généralement de 3,000 à 8,000 habitants, la moyenne devant être de préférence de 5,000 habitants. Dans la mesure du possible, leurs limites coïncident avec des caractéristiques physiques permanentes et (ou) avec des unités géographiques proposées par les provinces.

### **SUBDIVISION DE RECENSEMENT (SDR)**

Terme générique qui désigne les municipalités, les réserves indiennes, les établissements indiens et les territoires non organisés.

À Terre-Neuve, en Nouvelle-Écosse et en Colombie-Britannique, l'expression désigne également des unités géostatistiques créées comme équivalents des municipalités et délimitées par Statistique Canada en collaboration avec les provinces.

### **SUPERFICIE**

Surface en kilomètres carrés excluant, partout où cela est possible, les grandes nappes d'eau.

### **UNITÉ GÉOSTATISTIQUE**

Toute région géographique délimitée ou utilisée pour la totalisation et la diffusion des données du

recensement. L'expression englobe les provinces et territoires, les divisions de recensement, les subdivisions de recensement, les subdivisions de recensement unifiées, les régions métropolitaines de recensement, les agglomérations de recensement, les régions métropolitaines de recensement primaires, les agglomérations de recensement primaires, les secteurs de recensement, les secteurs de recensement provinciaux, les régions urbaines, les circonscriptions électorales fédérales et les secteurs de dénombrement.

### **CONCEPT DU RECENSEMENT:**

#### **ÂGE**

Âge au dernier anniversaire de naissance (à la date de référence du recensement, le 3 juin 1986). Cette variable est établie d'après la réponse à la question sur la date de naissance qui demande le jour, le mois et l'année de naissance. Les personnes qui ne connaissaient pas la date exacte de leur naissance devaient donner la meilleure estimation possible.

### **COMPOSITION DE LA FAMILLE DE RECENSEMENT**

Les familles de recensement sont classées selon le nombre et (ou) les groupes d'âge des enfants à la maison.

### **ÉTAT MATRIMONIAL**

Situation conjugale d'une personne.

#### **Actuellement marié(e) (sauf séparé(e))**

Personne dont le conjoint est vivant, à moins que le couple ne soit séparé ou divorcé; les personnes vivant en union libre sont considérées comme actuellement mariées.

#### **Séparé(e)**

Personne qui a été abandonnée, ou qui est séparée de son conjoint, légalement ou non, parce qu'elle ne veut plus vivre avec cette personne, mais qui n'a pas obtenu de divorce.

#### **Divorcé(e)**

Personne qui a obtenu un divorce et qui ne s'est pas remariée.

#### **Veuf(ve)**

Personne dont le conjoint est décédé et qui ne s'est pas remariée.



Célibataire (jamais marié(e))

Personne qui n'a jamais été mariée (y compris toute personne de moins de 15 ans), ou personne dont le mariage a été annulé.

**FAMILLE DE RECENSEMENT**

Époux et épouse (avec ou sans enfants jamais mariés, peu importe leur âge) ou un parent seul (peu importe son état matrimonial) avec un ou plusieurs enfants jamais mariés (quel que soit leur âge) vivant dans le même logement. Aux fins du recensement, les personnes vivant en union libre sont considérées comme "actuellement mariées", peu importe leur état matrimonial légal; elles figurent donc comme une famille époux-épouse dans la plupart des tableaux sur la famille de recensement.

**FAMILLE ÉCONOMIQUE**

Groupe de deux personnes ou plus qui vivent dans le même logement et qui sont apparentées par le sang, par alliance ou par adoption. Les personnes qui vivent en union libre sont considérées, aux fins du recensement, comme actuellement mariées, quel que soit leur état matrimonial légal; elles figurent donc comme des couples mariés dans les tableaux sur les familles économiques.

**GENRE DE MÉNAGE**

Répartition fondamentale des ménages privés en ménages familiaux et en ménages non familiaux. Un ménage familial est un ménage qui comprend au moins une famille de recensement, par exemple, des personnes qui habitent le même logement et qui ont des liens conjugaux (époux-épouse) ou des liens de filiation (parent et enfant jamais marié). Un ménage unifamilial se compose d'une seule famille de recensement qui occupe un logement privé. Il peut s'agir de la famille de la personne responsable des paiements du ménage (famille principale) ou d'une famille dont la personne responsable des paiements du ménage n'est pas membre (famille secondaire). Un ménage multifamilial se compose de deux familles de recensement ou plus qui occupent le même logement privé. D'autres personnes peuvent aussi faire partie d'un tel ménage.

Un ménage non familial est constitué d'une personne qui vit seule dans un logement privé ou d'un groupe de personnes qui partagent un logement privé mais ne forment pas une famille de recensement.

**LANGUE MATERNELLE**

Première langue apprise dans l'enfance et encore comprise par le recensé au moment du recensement.

En 1986, les instructions ci-après étaient fournies aux recensés:

"Vous devez indiquer la première langue que vous avez apprise dans votre petite enfance, c'est-à-dire avant d'aller à l'école. Si vous ne la comprenez plus, indiquez la seconde langue que vous avez apprise. Si vous répondez pour une autre personne, indiquez la première langue qu'elle a apprise dans sa petite enfance.

Si vous comprenez plusieurs langues, indiquez celle que vous avez apprise en premier lieu. Si vous en avez appris deux simultanément, indiquez celle que vous parliez **vous-même le plus souvent à la maison**. Si vous les utilisiez également, indiquez-les toutes les deux.

Dans le cas d'un enfant qui n'a pas encore appris à parler, indiquez la langue qu'il apprendra en premier lieu **à la maison**. S'il apprend simultanément deux langues, indiquez celle dans laquelle on lui parle **le plus souvent**. Si les deux sont utilisées également, indiquez-les toutes les deux.

Les personnes de langue indienne (de l'Inde) ne doivent pas indiquer indien mais plutôt hindi, ourdou, pendjabi ou une autre langue, selon le cas. Les personnes de langue amérindienne (indien(ne) de l'Amérique du Nord) doivent indiquer le cri, l'ojibway ou une autre langue amérindienne, selon le cas."

**LOGEMENT PRIVÉ**

Ensemble distinct de pièces d'habitation ayant une entrée privée donnant sur l'extérieur ou sur un corridor ou un escalier commun à l'intérieur, c'est-à-dire que l'entrée doit donner accès au logement sans qu'on ait à passer par les pièces d'habitation de quelqu'un d'autre.

**LOGEMENT PRIVÉ OCCUPÉ**

Logement privé occupé de façon permanente le jour du recensement par une personne ou un groupe de personnes. Sont également inclus dans cette catégorie les logements privés dont les résidents

habituels sont temporairement absents le jour du recensement. Sauf indication contraire, toutes les données présentées dans les publications sur le logement se rapportent aux logements privés occupés et non à des logements privés inoccupés ou à des logements occupés uniquement par des résidents étrangers et (ou) temporaires.

### MÉNAGE PRIVÉ

La ou les personnes (autres que des résidents étrangers) qui occupent un logement privé et n'ont pas de domicile habituel ailleurs au Canada. Le nombre de ménages privés est égal au nombre de logements privés occupés.

### MODALITÉ DE VIE DE LA FAMILLE DE RECENSEMENT

Les personnes sont classées selon qu'elles font partie d'un ménage familial ou non familial et selon qu'elles sont membres d'une famille ou personnes hors famille.

### MODE D'OCCUPATION

Indique si le logement est possédé ou loué par un membre du ménage.

Un logement est classé "possédé" même s'il est hypothéqué ou grevé d'une autre créance. Le logement peut être situé sur un terrain donné ou pris en location, ou encore faire partie d'un condominium (immeuble en copropriété) enregistré ou non.

Un logement est classé "loué" même s'il est donné en location sans loyer en argent ou à un loyer réduit, ou s'il fait partie d'une coopérative. Aux fins du recensement, tous les membres d'une coopérative ont des parts dans cette coopérative et occupent leur logement en vertu d'un bail.

Pour des raisons historiques et légales, l'occupation des logements dans des réserves ne se prête pas à la classification habituelle en catégories standard de mode d'occupation. Une catégorie spéciale dans une réserve a donc été créée pour les produits du recensement de 1986; cette catégorie s'applique à tous les logements privés occupés dans une réserve, qu'ils aient été, à l'origine, déclarés comme possédé ou loué. Ainsi, les catégories de mode d'occupation propriétaire et locataire ne s'appliquent qu'à des logements privés occupés qui ne sont pas dans des réserves.

### SEXE

Qualité d'homme ou de femme.

### SITUATION DES PARTICULIERS DANS LA FAMILLE DE RECENSEMENT

Classement de la population en personnes faisant partie d'une famille et en personnes hors famille.

Personnes faisant partie d'une famille - Membres d'un ménage qui font partie d'une famille de recensement. Ces personnes sont classées comme suit:

Époux ou épouse - Personne qui habite le même logement que son conjoint. Les personnes vivant en union libre sont considérées, aux fins du recensement, comme actuellement mariées, quel que soit leur état matrimonial légal, et figurent donc comme des familles époux-épouse dans la plupart des tableaux publiés.

Parent seul - Mère ou père, sans conjoint, qui habite un logement avec un ou plusieurs enfants célibataires (jamais mariés).

Enfant - Fils et filles (y compris les enfants adoptés et les enfants d'un autre lit) qui ne se sont jamais mariés, peu importe leur âge, et qui vivent dans le même logement que leurs parents. Les fils et les filles qui se sont déjà mariés, peu importe leur état matrimonial au moment du recensement, ne sont pas considérés comme des membres de la famille de leurs parents, même s'ils vivent dans le même logement.

Personnes hors famille - Membres d'un ménage qui ne font pas partie d'une famille de recensement. Ils peuvent être apparentés à la personne repère du ménage, la Personne 1 (par ex., beau-frère, cousine ou grand-père) ou non apparentés (par ex., chambreur, compagne d'appartement ou employé). Les personnes qui vivent seules sont toujours considérées comme des personnes hors famille.

### SITUATION DES PARTICULIERS DANS LA FAMILLE ÉCONOMIQUE

Classement des personnes selon qu'elles font partie ou non d'une famille économique.

Membres d'une famille économique - Membres d'un ménage qui font partie d'une famille économique.

Personnes seules - Membres d'un ménage qui ne font pas partie d'une famille économique. Une personne vivant seule dans un logement est toujours classée comme une personne seule.

## STRUCTURE DE LA FAMILLE DE RECENSEMENT

Classement des familles de recensement en familles époux-épouse (avec ou sans enfants présents) et en familles monoparentales selon le sexe du parent. Les familles époux-épouse peuvent également être recoupées en "Couples mariés" et "Couples vivant en union libre".

## TAILLE DU MÉNAGE

Nombre de personnes dans un ménage privé.

## TYPE DE CONSTRUCTION RÉSIDEN- TIELLE

Type de construction et(ou) caractéristiques du logement (maison individuelle non attenante, appartement dans une tour d'habitation, maison en rangée, habitation mobile, etc.).

### Type de construction résidentielle - Catégories des publications du recensement de 1986:

- Maison individuelle non attenante - Logement individuel qui n'est joint à aucun autre logement ou construction (sauf à son propre garage ou hangar). Une maison individuelle non attenante est entourée d'espaces libres et n'a aucun logement au-dessus ou en dessous.
- Appartement dans un immeuble de cinq étages ou plus - Logement dans une tour d'habitation qui a cinq étages ou plus.
- Logement mobile (comprend les catégories "habitation mobile" et "autre logement mobile")

Habitation mobile - Logement individuel conçu et construit pour être transporté sur son propre châssis et que l'on peut déplacer sans grand délai.

Autre logement mobile - Logement individuel, autre qu'une habitation mobile, servant de lieu de résidence et que l'on peut déplacer sans grand délai (tente, véhicule de plaisance, caravane motorisée, voiture de chemin de fer ou bateau-maison).

- Autre logement (comprend les catégories "maison jumelée", "maison en rangée", "autre maison individuelle attenante", "appartement ou plain-pied dans un duplex non attenant" et "appartement dans un immeuble de moins de cinq étages")

Au recensement de 1986, l'expression "maison individuelle non attenante" remplace "maison individuelle (ou logement individuel non attenant)" utilisé précédemment.

En 1976, 1981 et 1986, l'expression "logement mobile" désignait les habitations mobiles ainsi que les autres logements mobiles.

## QUALITÉ DES DONNÉES

### GÉNÉRALITÉS

Le recensement de 1986 a été un projet complexe de grande envergure. Même si l'on a déployé des efforts considérables pour maintenir des normes élevées tout au cours des activités de collecte et de traitement, les estimations obtenues sont inévitablement entachées d'erreurs. Les utilisateurs doivent savoir que ces erreurs existent et avoir une idée générale des principales composantes du recensement afin d'être en mesure de déterminer si les données du recensement peuvent leur être utiles et évaluer les risques que comporte le fait de baser leurs conclusions ou leurs décisions sur ces données.

Des erreurs peuvent se produire pratiquement à toutes les étapes du recensement, allant de la préparation des documents au traitement des données, en passant par l'établissement des listes des logements et la collecte des données. Certaines erreurs peuvent survenir plus ou moins au hasard et, lorsque les différentes réponses sont agrégées pour un groupe suffisamment grand, elles tendent à s'annuler. Dans le cas des erreurs de cette nature, plus le groupe est grand, plus l'estimation correspondante est exacte. C'est pour cette raison que les utilisateurs sont invités à employer avec une certaine réserve les petites estimations. Par contre, d'autres erreurs peuvent se produire systématiquement et entraîner des estimations "biaisées". Comme le biais découlant de ces erreurs est persistant, peu importe la taille du groupe pour lequel les réponses sont agrégées, et qu'il est particulièrement difficile à mesurer, les erreurs systématiques posent un plus grave problème à la plupart des utilisateurs des données que les erreurs aléatoires mentionnées plus haut.

En ce qui concerne les données du recensement en général, les principaux types d'erreur sont les suivants:

- les **erreurs d'observation**, qui se produisent lorsqu'on oublie des logements ou des personnes, qu'on les englobe à tort ou qu'on les compte deux fois;
- les **erreurs dues à la non-réponse**, qui découlent du fait qu'on n'a pas pu obtenir de réponses d'un petit nombre de ménages et(ou) de personnes à cause d'une absence prolongée ou pour toute autre raison;
- les **erreurs de réponse**, qui surviennent lorsque le répondant, et parfois le recenseur, a mal interprété une question du recensement et a inscrit une mauvaise réponse;
- les **erreurs de traitement**, qui peuvent se produire à diverses étapes, notamment: au **codage**, lorsque les commis transforment les réponses en toutes lettres en codes numériques; à la **saisie des données**, lorsque les préposés à l'introduction des données transfèrent sur les bandes pour ordinateur les réponses figurant sur le questionnaire du recensement; à l'**imputation**, lorsque l'ordinateur insère dans un enregistrement une réponse "valide", mais pas nécessairement exacte, pour remplacer des données manquantes ou "invalides" (une réponse est "valide" si elle est conforme aux autres renseignements de l'enregistrement, elle est "invalides" si elle n'est pas conforme);
- les **erreurs d'échantillonnage**, qui s'appliquent uniquement aux questions supplémentaires figurant sur la formule complète et s'adressant à un échantillon d'un cinquième des ménages; elles résultent du fait que les réponses à ces questions, lorsqu'elles sont pondérées pour représenter l'ensemble de la population, diffèrent inévitablement des résultats qu'on aurait obtenus si on avait posé ces questions à tous les ménages.

Les types d'erreur ci-dessus ont chacun une composante aléatoire et une composante systématique. Toutefois, la composante systématique des erreurs d'échantillonnage est généralement très faible par rapport à la composante aléatoire. Par contre, dans le cas des erreurs non dues à l'échantillonnage, les deux composantes peuvent être importantes.

Étant donné que les données présentées dans cette série de totalisations ne tiennent pas compte des questions supplémentaires figurant sur la formule complète, elles ne sont pas sujettes aux erreurs

d'échantillonnage. Elles sont cependant sujettes aux erreurs d'observation et aux autres erreurs non dues à l'échantillonnage mentionnées ci-dessus.

## ERREURS D'OBSERVATION

Les erreurs d'observation peuvent influencer sur la précision des chiffres du recensement, c'est-à-dire la taille des divers univers du recensement: la population, les familles, les ménages et les logements. Bien qu'on ait pris quelques mesures pour corriger les erreurs identifiables, une certaine marge d'erreur subsiste toujours dans les chiffres définitifs du fait que des logements ou des personnes ont été oubliés, pris en compte par erreur dans le recensement ou comptés deux fois.

Si des logements ou des personnes n'ont pas été pris en compte alors qu'ils auraient dû l'être, on a un **sous-dénombrement**. Des logements peuvent être oubliés à la suite d'une mauvaise interprétation des limites des secteurs de dénombrement (SD) ou du fait que des logements sont cachés ou semblent inhabitables. Des personnes peuvent être oubliées quand le logement est oublié ou classé comme inoccupé, ou quand certains membres des ménages sont omis sur le questionnaire parce que le répondant a mal interprété les instructions concernant les personnes à inclure. Certaines personnes peuvent être oubliées parce qu'elles n'ont aucun lieu habituel de résidence et qu'elles ne se trouvaient dans aucun logement la nuit du recensement.

Les logements ou les personnes qui ont été pris en compte par erreur ou qui ont été comptés deux fois donnent lieu à un **surdénombrement**. Le surdénombrement des logements peut se produire lorsque des constructions ne convenant pas à l'habitation sont comptées comme des logements ou lorsque des unités qui ne correspondent pas à la définition d'un logement utilisée dans le recensement sont énumérées séparément au lieu d'être considérées comme faisant partie d'un grand logement. Le double compte des logements peut se produire, par exemple dans les cas où les limites des SD ne sont pas clairement définies. Les personnes peuvent être comptées deux fois parce que leur logement est compté deux fois ou parce que les lignes directrices concernant les personnes à inscrire dans le questionnaire ont été mal interprétées. Parfois, une personne qui n'habite pas habituellement le Canada peut être comptée, à tort, dans le recensement. En moyenne, le surdénombrement est moins susceptible de se produire que le sous-dénombrement; les chiffres des logements et des personnes sont donc probablement légèrement sous-estimés.

En 1986, on a entrepris quatre études pour mesurer les différents aspects des erreurs d'observation. Premièrement, on a revisité un échantillon des logements dénombrés comme inoccupés afin de vérifier s'ils étaient vraiment inoccupés le jour du recensement. On a rectifié les chiffres définitifs du recensement pour tenir compte des ménages oubliés parce que leur logement a été classé par erreur comme inoccupé. Deuxièmement, on a prélevé un échantillon des personnes dénombrées comme résidents temporaires pour vérifier si elles ont été dénombrées à leur lieu habituel de résidence. Au moyen de cet échantillon, on a pu estimer le nombre de personnes qui ont été oubliées parce qu'elles étaient temporairement absentes de leur lieu habituel de résidence. On a apporté les corrections correspondantes aux chiffres de population définitifs. Malgré ces corrections, les chiffres définitifs sont encore sujets à un certain sous-dénombrement. Pour l'ensemble du Canada et pour chaque province, on mesure l'ampleur de ce sous-dénombrement résiduel dans le recensement de 1986 au moyen d'une étude spéciale: la Contre-vérification des dossiers. Les résultats de cette étude n'étaient pas connus au moment de la mise sous presse, mais les études analogues effectuées au cours des recensements antérieurs indiquent un taux global de sous-dénombrement d'environ 2% à la fois pour les personnes et les ménages. Le sous-dénombrement est généralement plus élevé pour certains groupes de la population, tels que les jeunes hommes adultes et les récents immigrants. Le sous-dénombrement est compensé dans une certaine mesure par les erreurs de surdénombrement; en 1986, pour la première fois une étude spéciale est maintenant en cours pour déterminer les erreurs de surdénombrement. Là encore, les résultats n'étaient pas connus au moment de la mise sous presse.

### AUTRES ERREURS NON DUES À L'ÉCHANTILLONNAGE

Les erreurs d'observation font varier le nombre d'unités dans les divers univers du recensement, tandis que d'autres genres d'erreur font varier les caractéristiques de ces unités.

Il est parfois impossible d'obtenir d'un ménage une réponse complète, même si le logement a été jugé occupé et un questionnaire a été livré. Les membres du ménage ont pu s'absenter pendant toute la période du recensement ou, dans de rares cas, le chef de ménage a pu refuser de remplir le questionnaire. Il arrive plus souvent que le questionnaire est retourné, mais que les données fournies à certaines questions ou pour certaines personnes sont incomplètes. Nous déployons des efforts considérables pour obtenir la réponse la

plus complète possible. Les recenseurs vérifient les questionnaires et effectuent des suivis s'il manque des données. Le travail des recenseurs est ensuite vérifié par un surveillant et un technicien du contrôle qualitatif. Malgré ces mesures, à la fin de la phase de collecte des données, il manque un petit nombre de réponses. Bien que les entrées manquantes soient éliminées pendant le traitement des données, il peut toujours se glisser quelques erreurs dues à la non-réponse. Ce genre d'erreur est particulièrement grave si les non-répondants sont différents des répondants à certains égards puisque, comme on le décrit dans un paragraphe ultérieur, la valeur manquante est remplacée par une valeur correspondante tirée d'un dossier "similaire". Si certaines caractéristiques des non-répondants diffèrent de celles des répondants, cette méthode entraîne un biais dû à la non-réponse.

Même lorsqu'on obtient une réponse, il se peut qu'elle ne soit pas tout à fait précise. Le répondant peut avoir mal interprété la question ou avoir donné une réponse incertaine, surtout s'il a répondu pour un autre membre du ménage qui était peut-être absent. Ces erreurs sont appelées erreurs de réponse. Bien que les erreurs de réponse soient en général attribuables à des renseignements imprécis fournis par les répondants, elles peuvent parfois être liées à des erreurs qu'a faites le recenseur au moment où il a rempli certaines sections du questionnaire, comme le type de construction résidentielle, ou lorsqu'il a rappelé le répondant pour obtenir des données manquantes.

À certaines questions du recensement, il faut inscrire une réponse en toutes lettres. Pendant le dépouillement au bureau régional, on attribue un code numérique à ces réponses "écrites". Il peut alors se produire des erreurs de codage, surtout lorsque la liste des codes est longue (comme dans le cas de la langue, de l'origine ethnique, de l'industrie et de la profession) ou lorsque la réponse écrite est ambiguë, incomplète ou difficile à lire. En vérifiant un échantillon du travail de chaque préposé au codage et en prenant des mesures correctives s'il y a lieu, on peut contrôler les erreurs de codage, sans toutefois les éliminer complètement.

Après le codage et certaines autres étapes du dépouillement manuel des données, les renseignements figurant sur les questionnaires sont introduits sur clavier dans un fichier d'ordinateur. Deux procédures servent à contrôler le nombre d'erreurs à la saisie des données. Premièrement, certaines vérifications (comme le contrôle des tranches) sont effectuées au moment de l'introduction des données. Deuxièmement, un échantillon de chaque lot de documents est réintroduit et comparé à la série de données

originale. Si le nombre d'erreurs dans la série originale est supérieur à un nombre déterminé, tout le lot doit être réintroduit.

Une fois que les données sont saisies, elles sont envoyées à Ottawa, où elles font l'objet d'une série de contrôles informatiques permettant de découvrir des réponses manquantes ou incohérentes. Dans le cas des réponses incohérentes, il faut d'abord décider quelle réponse doit être considérée non valide. Les réponses non valides ou manquantes doivent ensuite être remplacées par de bonnes réponses, c'est-à-dire par des réponses compatibles avec les autres données figurant sur l'enregistrement. Dans une faible proportion de cas, la bonne réponse peut être déduite à partir des autres données de l'enregistrement. Toutefois, dans la plupart des cas, cela est impossible, et la bonne réponse est tirée d'un enregistrement "donneur" choisi au hasard parmi un groupe d'enregistrements cohérents où un certain nombre de caractéristiques connexes sont similaires à celles de l'enregistrement incomplet. On ne peut bien sûr garantir que la valeur imputée sera nécessairement la bonne réponse pour la personne concernée. Néanmoins, si les enregistrements contenant des données non valides ou manquantes sont, en moyenne, similaires aux enregistrements valides, les erreurs à l'imputation sont plus ou moins éliminées lorsque les résultats sont totalisés pour une région géographique ou un sous-groupe de la population suffisamment important.

On mène actuellement diverses études pour évaluer la qualité des réponses obtenues dans le cadre du recensement de 1986. Pour chaque question, on a calculé des taux de réponse et des taux de rejet à la vérification. Ces taux peuvent servir à déterminer la présence possible d'erreurs dues à la non-réponse et d'autres erreurs. De plus, les totalisations du recensement de 1986 ont été, ou seront, comparées à des estimations correspondantes établies à partir de recensements antérieurs, d'enquêtes-échantillon (comme l'Enquête sur la population active) et de divers dossiers administratifs (comme les extraits de naissances et les rapports d'évaluation municipale). Ces comparaisons peuvent indiquer certains problèmes potentiels au niveau de la qualité ou du moins certaines incohérences entre les sources d'information.

En plus de ces comparaisons globales, on étudie actuellement les données de certains particuliers en comparant les réponses du recensement à une autre source de renseignements. Pour certaines caractéristiques "stables" (comme l'âge, le sexe, la langue maternelle, le lieu de naissance, etc.), les réponses obtenues au recensement de 1986 sont comparées aux renseignements fournis pour les

mêmes personnes au recensement de 1981. De plus, après le recensement de 1986, on a dénombré une seconde fois un échantillon de répondants, surtout pour déterminer les taux de sur-dénombrement. En même temps, les interviewers ont posé une série de questions détaillées sur la langue, l'origine ethnique et le type de construction résidentielle, et les réponses seront comparées aux réponses fournies au recensement, ce qui nous permettra de déterminer les erreurs de réponse et, nous l'espérons, de les comprendre.

Pour de plus amples renseignements sur la qualité des données du recensement, veuillez communiquer avec la Division des méthodes d'enquêtes sociales de Statistique Canada, Ottawa, Canada K1A 0T6 (613) 951-6929.

## CONFIDENTIALITÉ ET ARRONDISSEMENT ALÉATOIRE

Par souci de confidentialité, les chiffres publiés dans le présent rapport ont subi un "arrondissement aléatoire" qui supprime toute possibilité d'associer des chiffres à une personne facilement reconnaissable. Grâce à cette méthode, tous les chiffres, y compris les totaux, sont arrondis de façon aléatoire (vers le haut ou vers le bas) jusqu'à un multiple de "5". Cette technique assure une protection efficace contre la divulgation directe, par soustraction ou par méthode résiduelle, sans ajouter d'erreur significative aux données du recensement. Cependant, comme les totaux sont arrondis séparément, ils ne correspondent pas nécessairement à la somme des chiffres arrondis dans les répartitions. De plus, il faut s'attendre à ce que les totaux et les autres chiffres correspondants dans diverses totalisations du recensement présentent quelques légères différences. De même, la somme des pourcentages calculés à partir de chiffres arrondis ne correspond pas forcément à 100. Les répartitions en pourcentage et les taux sont dans la plupart des cas basés sur des données arrondies, alors que les variations en pourcentage et les moyennes sont basées sur des données non arrondies.

La distorsion importante pouvant résulter de l'arrondissement aléatoire lorsqu'il s'agit de cases de faible valeur préoccupe certains utilisateurs. Cette distorsion, qui assure la protection contre la divulgation, entraîne une perte de précision des cases de données renfermant des chiffres peu élevés. Cependant, comme il s'agit d'une méthode aléatoire, les erreurs dues à l'arrondissement ont tendance à disparaître lorsque les cases de données sont agrégées de nouveau. Il est aussi possible de réduire les distorsions en intégrant des totaux

partiels dans les totalisations. On peut aussi choisir de demander des totalisations spéciales établies à partir des bases de microdonnées du recensement. Dans le cas de produits personnalisés, l'arrondissement aléatoire se fait après que les cases de données ont été agrégées, ce qui réduit la distorsion au minimum.

Outre l'arrondissement aléatoire, on a adopté d'autres techniques, telles que la **suppression des régions et des cases**, afin d'assurer encore mieux la confidentialité des réponses.

Dans le cadre de la **suppression des régions**, toutes les données caractéristiques se rapportant à la région géographique sont supprimées et remplacées par le symbole (XXX). La suppression des données se fait différemment selon qu'il s'agit d'une région normalisée, c.-à-d. regroupant des secteurs de dénombrement (une circonscription électorale fédérale, une division de recensement, une subdivision de recensement, un secteur de recensement, etc.) ou d'une région non normalisée pour laquelle l'utilisateur désire une totalisation spéciale. Les données sont supprimées si la population est inférieure à 40 personnes dans le cas des régions normalisées, et à 100 personnes lorsqu'il s'agit de régions non normalisées. Pour les tableaux renfermant des répartitions des revenus, on supprime aussi les données relatives aux régions dont la population est inférieure à 250 personnes. Toutefois, les données supprimées sont incluses dans les totaux, partiels ou non, à un niveau d'agrégation supérieur. Cette technique est appliquée à tous les produits renfermant des données infraprovinciales (c.-à-d. la série des Profils, les produits sommaires de base, les produits personnalisés et semi-personnalisés), qu'il s'agisse de données intégrales ou de données recueillies sur un échantillon de 20%.

**Nota:** Pour les données-échantillon, la suppression des régions est fondée sur la population hors institution plutôt que sur la population totale, étant donné qu'aucune donnée-échantillon n'a été recueillie pour la population des institutions.

Dans le cas de la **suppression des cases**, il faut préciser une valeur minimale acceptable. Toutes les cases dont la valeur est inférieure au seuil établi sont supprimées et remplacées par le symbole (XXX). Les données supprimées sont toutefois incluses dans les totaux, partiels ou non, à un niveau d'agrégation supérieur. Pour les données de 1986, on a mis en oeuvre deux méthodes différentes de suppression des cases. Dans le cas des publications de la série "Le Pays" et

de la série "Intérêt particulier" portant sur le revenu, la profession précise ou l'industrie précise, on supprime la **répartition** lorsqu'il s'agit de moins de 250 personnes ou unités. Dans le cas de totalisations personnalisées ou semi-personnalisées se rapportant à des variables recueillies à partir d'un échantillon, toutes les **cases** dont la valeur est de "5" (après arrondissement aléatoire) sont supprimées.

## NOTES SPÉCIALES

### AJUSTEMENTS AUX UNITÉS GÉOSTATISTIQUES

Les utilisateurs doivent être conscients du fait que les unités géostatistiques du recensement peuvent varier d'un recensement à l'autre. Par conséquent, celui qui utilise des données provenant de deux ou plusieurs recensements doit être au courant et tenir compte du fait que les limites géographiques des secteurs qu'il compare peuvent avoir été modifiées. Pour faciliter la comparaison, les chiffres de population du recensement de 1981 ont été inclus dans cette publication, et ils ont été ajustés, au besoin, pour tenir compte des changements de limites entre le recensement de 1981 et celui de 1986. Les chiffres de population du recensement de 1981 qui ont été ainsi ajustés sont identifiés et font l'objet d'une note en bas de page.

Toutes les mesures de superficie s'appliquent aux limites en vigueur au 1<sup>er</sup> janvier 1986, soit la date de référence géographique pour le recensement de 1986. Les échelles des cartes utilisées pour mesurer la superficie varient grandement, et les surfaces sont mesurées à l'aide d'un planimètre digital et ne tiennent pas compte, dans la mesure du possible, des grandes étendues d'eau. Les mesures non officielles de la superficie que fournit le recensement du Canada ne servent qu'à calculer les données sur la densité de la population. Les mesures officielles de la superficie du Canada, des provinces et des territoires sont établies par la Direction des levés et de la cartographie, Énergie, Mines et Ressources Canada.

### DATE DE RÉFÉRENCE DES RÉGIONS GÉOGRAPHIQUES

Toutes les données déclarées sont fondées sur les limites qui existaient au 1<sup>er</sup> janvier 1986, à condition que Statistique Canada ait en main les renseignements et les documents concernant ces limites le 1<sup>er</sup> mars 1986 au plus tard.

## CHIFFRES DE POPULATION BASÉS SUR LA RÉSIDENCE HABITUELLE

Les chiffres de population présentés ici pour les différentes régions géographiques indiquent le nombre de Canadiens qui y ont leur lieu habituel de résidence, sans égard au lieu où ils se trouvaient le jour du recensement. Sont également comptés les Canadiens séjournant dans un logement de la région en cause le jour du recensement et n'ayant pas de lieu habituel de résidence ailleurs au Canada. Dans la plupart des régions, il n'y a guère de différence entre le nombre de résidents habituels et le nombre de personnes séjournant dans la région le jour du recensement. Toutefois, dans certains endroits, comme les lieux de villégiature et les régions où sont situés des camps de chantier importants, la différence entre ces deux chiffres peut être importante.

## RÉSERVES INDIENNES ET ÉTABLISSEMENTS INDIENS PARTIELLEMENT DÉNOMBRÉS

Lors du recensement de 1986, le dénombrement n'a pas été autorisé sur certaines réserves indiennes et établissements indiens ou a dû être interrompu parce qu'on ne pouvait le mener à terme.

Les données de 1986 ne sont donc pas disponibles pour les réserves indiennes et les établissements indiens partiellement dénombrés et ne sont pas comprises dans les totalisations. Les données sur les régions géographiques ayant une ou plusieurs de ces réserves ou établissements font donc l'objet d'un nota approprié. En raison des données manquantes, les utilisateurs doivent prendre note que les comparaisons (par ex., des variations en pourcentage) entre 1981 et 1986 ne sont pas exactes pour les régions géographiques en cause. L'effet des données manquantes est très faible pour les régions géographiques de niveau plus élevé (Canada, provinces, régions métropolitaines de recensement et agglomérations de recensement) mais peut être plus important pour les petites régions où les réserves et établissements indiens en cause représentent une proportion plus grande de la population.

Bien qu'il soit impossible d'estimer la population de chaque réserve partiellement dénombrée, les estimations de la population totale manquante et du nombre total de logements privés occupés au niveau provincial ont été faites et sont présentées à l'annexe 1.

Veillez noter par contre qu'il a été impossible d'estimer les caractéristiques de la population manquante, même au niveau provincial.

Une liste des réserves indiennes et des établissements indiens partiellement dénombrés figure à l'annexe 2. On a indiqué pour chacune la province, la division de recensement et, le cas échéant, la région métropolitaine de recensement ou l'agglomération de recensement (RMR/AR).

## COMPARABILITÉ ET QUALITÉ DES DONNÉES SUR LA LANGUE MATERNELLE

**Comparaison entre 1981 et 1986.** La même question concernant la langue maternelle a été posée lors des deux derniers recensements, mais les instructions données aux répondants ont été modifiées. En 1981, les répondants étaient invités à n'indiquer qu'une langue. Malgré cela, 597,980 personnes en avaient déclaré plus d'une. Cette instruction fut supprimée lors du recensement de 1986. En vertu des nouvelles instructions, une personne pouvait indiquer deux langues maternelles si elle les avait apprises simultanément et les avait parlées aussi souvent l'une que l'autre dans son enfance.

Le nombre de réponses multiples s'est accru de manière importante lors du recensement de 1986 par rapport à celui de 1981. Cette augmentation résulte soit des modifications apportées au questionnaire, soit des changements dans la manière dont la population répond à des questions linguistiques, soit d'un accroissement du nombre de personnes ayant appris plusieurs langues maternelles. En 1986, 954,940 personnes ont fourni une réponse multiple.

Lors du traitement des données de 1981, on n'a retenu qu'une seule langue, même dans les cas où plusieurs avaient été déclarées. En 1986, on a accepté les réponses comprenant plusieurs langues.

Pour faciliter l'établissement des tendances entre 1981 et 1986, deux bases de comparaison ont été établies. Avec la base de 1986, les données du recensement précédent sont présentées en faisant état des réponses multiples obtenues en 1981. Avec la base de 1981, les résultats du recensement de 1986 sont ajustés en s'inspirant des méthodes utilisées en 1981. Dans les cas où plusieurs langues ont été déclarées, les réponses multiples ont été réparties entre les langues composantes.

Ces ajustements facilitent la mise en relation des données de 1986 avec celles de 1981 mais ne rendent pas parfaitement comparables les résultats des deux recensements.

Des modifications ont été apportées à la classification des langues de 1986 par rapport à



celle de 1981, notamment en ce qui concerne les langues autochtones. L'annexe B du Dictionnaire du recensement de 1986 (n° 99-101F au catalogue) nous donne une description des changements.

**Qualité des données sur les langues autochtones.** Les utilisateurs sont priés de noter que les données pour certaines réserves et établissements indiens ne sont pas disponibles (voir la note précédente).

Pour de plus amples renseignements au sujet des données sur la langue maternelle, veuillez communiquer avec la Division des statistiques sociales, du logement et des familles, Statistique Canada, Ottawa, Canada K1A 0T6 (613) 951-2563.

## **TYPE DE CONSTRUCTION RÉSIDENTIELLE**

Au recensement de 1986, le taux de non-réponse à la question sur le type de construction résidentielle était supérieur à celui de 1981 (2.3% contre 0.5%). Il convient de noter que l'information sur le type de construction a été déclarée par le recenseur en 1986 plutôt que par le répondant lui-même comme en 1981. Ce taux de non-réponse plus élevé devrait avoir peu de conséquences sur la qualité globale des données, sauf dans un nombre limité de régions géographiques où il y a concentration de non-réponses.

Les logements mobiles, un type de construction résidentielle, n'ont probablement pas tous été déclarés au recensement de 1986. Cette situation est probablement due au fait qu'un certain nombre d'habitations mobiles ont été classées par erreur avec les autres types de construction résidentielle, principalement les logements individuels non attenants. Dans les grandes régions géographiques, cette erreur ne devrait pas influencer notablement sur les autres catégories de logements, étant donné le nombre de logements relativement plus élevé dans ces régions.

La qualité des données sur le type de construction résidentielle sera décrite en détail dans un prochain rapport d'évaluation.



**ANNEXE 1. Population et logements privés occupés, par estimations des réserves indiennes et des établissements indiens partiellement dénombrés, Canada, provinces et territoires, 1986**

	Ne comprenant pas les réserves indiennes et établissements indiens partiellement dénombrés		Estimations des réserves indiennes et établissements indiens partiellement dénombrés		Comprenant les estimations des réserves indiennes et établissements indiens partiellement dénombrés	
	Popula- tion	Logements privés occupés (1)	Popula- tion	Logements privés occupés (1)	Popula- tion	Logements privés occupés (1)
<b>CANADA</b>	<b>25,309,331</b>	<b>9,046,933</b>	<b>44,733</b>	<b>10,600</b>	<b>25,354,064</b>	<b>9,057,533</b>
Terre-Neuve	568,349	159,917	-	-	568,349	159,917
Île-du-Prince-Édouard	126,646	40,872	-	-	126,646	40,872
Nouvelle-Écosse	873,176	297,224	23	6	873,199	297,230
Nouveau-Brunswick	709,442	232,701	980	271	710,422	232,972
Québec	6,532,461	2,370,889	7,815	1,582	6,540,276	2,372,471
Ontario	9,101,694	3,243,752	11,821	3,112	9,113,515	3,246,864
Manitoba	1,063,016	384,324	8,216	1,673	1,071,232	385,997
Saskatchewan	1,009,613	360,467	585	123	1,010,198	360,590
Alberta	2,365,825	840,527	9,453	1,949	2,375,278	842,476
Colombie-Britannique	2,883,367	1,094,217	5,840	1,884	2,889,207	1,096,101
Yukon	23,504	8,143	-	-	23,504	8,143
Territoires du Nord-Ouest	52,238	13,900	-	-	52,238	13,900

(1) Comprend tous les logements privés occupés par des résidents habituels ainsi que les logements privés occupés par des résidents étrangers et (ou) temporaires.



## ANNEXE 2. Réserves indiennes et établissements indiens partiellement dénombrés

### CANADA

Nom	Genre	Province	Division de recensement	RMR/AR
Akwesasne 15	R	Québec	Huntingdon	
Akwesasne 59	R	Ontario	Stormont – Dundas and Glengarry United Counties	Cornwall
Alexander 134	R	Alberta	Division No. 11	Edmonton
Alkali Lake 1	R	C.-B.	Cariboo Regional District	Williams Lake
Andy Cahoose Meadow 16	R	C.-B.	Cariboo Regional District	
Attawapiskat 91A	R	Ontario	Kenora District	
Baezaeko River 25	R	C.-B.	Cariboo Regional District	Quesnel
Bear Island 1	R	Ontario	Nipissing District	
Bearskin Lake	R	Ontario	Kenora District	
Beaver Lake 131	R	Alberta	Division No. 16	Fort McMurray
Becher Bay 1	R	C.-B.	Capital Regional District	Victoria
Becher Bay 2	R	C.-B.	Capital Regional District	Victoria
Big Trout Lake	R	Ontario	Kenora District	
Bridge River 1	R	C.-B.	Squamish-Lillooet Regional District	
Burnt Church 14	R	N.-B.	Northumberland County	
Canoe Creek 1	R	C.-B.	Thompson-Nicola Regional District	
Cayoosh Creek 1	R	C.-B.	Squamish-Lillooet Regional District	
Chilhil 6	R	C.-B.	Squamish-Lillooet Regional District	
Cold Lake 149	R	Alberta	Division No. 12	
Cold Lake 149A	R	Alberta	Division No. 12	
Cold Lake 149B	R	Alberta	Division No. 12	
Crane River 51	R	Manitoba	Division No. 19	
Dakota Plains 6A	R	Manitoba	Division No. 9	
Dakota Tipi 1	R	Manitoba	Division No. 9	
Dauphin River 48A	R	Manitoba	Division No. 19	
Deer Lake	S-E	Ontario	Kenora District	
Dog Creek 1	R	C.-B.	Cariboo Regional District	Williams Lake
Ebb and Flow 52	R	Manitoba	Division No. 17	
Enderby 2	R	C.-B.	North Okanagan Regional District	
Ermineskin 138	R	Alberta	Division No. 11	
Esquimalt	R	C.-B.	Capital Regional District	Victoria
Factory Island 1	R	Ontario	Cochrane District	
Fort Albany (Part) 67	R	Ontario	Kenora District	
Fort Albany (Part) 67	R	Ontario	Cochrane District	
Fort Alexander 3	R	Manitoba	Division No. 19	
Fort Hope 64	R	Ontario	Kenora District	
Fountain 1	R	C.-B.	Squamish-Lillooet Regional District	
Fountain 3	R	C.-B.	Squamish-Lillooet Regional District	

## ANNEXE 2. Réserves indiennes et établissements indiens partiellement dénombrés

### CANADA

Nom	Genre	Province	Division de recensement	RMR/AR
Fountain 11	R	C.-B.	Squamish-Lillooet Regional District	
Gibson 31	R	Ontario	Muskoka District Municipality	
Goulais Bay 15A	R	Ontario	Algoma District	
Heart Lake 167	R	Alberta	Division No. 16	Fort McMurray
Jackhead 43	R	Manitoba	Division No. 19	
Johny Sticks 2	R	C.-B.	Cariboo Regional District	Williams Lake
Kahnawake 14	R	Québec	Laprairie	Montréal
Kamloops 1	R	C.-B.	Thompson-Nicola Regional District	Kamloops
Kasabonika Lake	R	Ontario	Kenora District	
Katit 1	R	C.-B.	Central Coast Regional District	
Keeseekoose 66	R	Saskatchewan	Division No. 9	
Kettle Point 44	R	Ontario	Lambton County	
Kingfisher 1	R	Ontario	Kenora District	
Kingsclear 6	R	N.-B.	York County	Fredericton
Kushya Creek 7	R	C.-B.	Cariboo Regional District	Quesnel
Lac-Rapide	R	Québec	Pontiac	
Lansdowne House	S-E	Ontario	Kenora District	
Lillooet 1	R	C.-B.	Squamish-Lillooet Regional District	
Little Black Bear 84	R	Saskatchewan	Division No. 6	
Lizard Point 62	R	Manitoba	Division No. 16	
Long Plain (Part) 6	R	Manitoba	Division No. 9	
Long Plain (Part) 6	R	Manitoba	Division No. 8	
Louis Creek 4	R	C.-B.	Thompson-Nicola Regional District	
Louis Squinas Ranch 14	R	C.-B.	Cariboo Regional District	
Malahat 11	R	C.-B.	Cowichan Valley Regional District	
Marble Canyon 3	R	C.-B.	Thompson-Nicola Regional District	
Mayne Island 6	R	C.-B.	Capital Regional District	
Mission 5	R	C.-B.	Squamish-Lillooet Regional District	
Montana 139	R	Alberta	Division No. 8	
Mount Currie 1	R	C.-B.	Squamish-Lillooet Regional District	
Mount Currie 2	R	C.-B.	Squamish-Lillooet Regional District	
Mount Currie 8	R	C.-B.	Squamish-Lillooet Regional District	
Mount Currie 10	R	C.-B.	Squamish-Lillooet Regional District	
Muskrat Dam Lake	R	Ontario	Kenora District	
Nazco 20	R	C.-B.	Cariboo Regional District	Quesnel

## ANNEXE 2. Réserves indiennes et établissements indiens partiellement dénombrés

### CANADA

Nom	Genre	Province	Division de recensement	RMR/AR
Necait 6	R	C.-B.	Squamish-Lillooet Regional District	
Nekalliston 2	R	C.-B.	Thompson-Nicola Regional District	
Neskainlith 1	R	C.-B.	Thompson-Nicola Regional District	
Neskainlith 2	R	C.-B.	Thompson-Nicola Regional District	
Nesuch 3	R	C.-B.	Squamish-Lillooet Regional District	
North Thompson 1	R	C.-B.	Thompson-Nicola Regional District	
Oka 16	R	Québec	Deux-Montagnes	Montréal
Okanese 82	R	Saskatchewan	Division No. 6	
Oneida 41	R	Ontario	Middlesex County	
Pashilqua 2	R	C.-B.	Squamish-Lillooet Regional District	
Pavilion 1	R	C.-B.	Squamish-Lillooet Regional District	
Peguis 1B	R	Manitoba	Division No. 19	
Peigan 147	R	Alberta	Division No. 3	
Pigeon Lake 138A	R	Alberta	Division No. 11	
Pine Creek 66A	R	Manitoba	Division No. 19	
Rankin Location 15D	R	Ontario	Algoma District	Sault Ste. Marie
Rolling River 67	R	Manitoba	Division No. 15	
Roseau Rapids 2A	R	Manitoba	Division No. 2	
Roseau River 2	R	Manitoba	Division No. 2	
Sachigo Lake 1	R	Ontario	Kenora District	
Sachigo Lake 2	R	Ontario	Kenora District	
Sahhaltkum 4	R	C.-B.	Thompson-Nicola Regional District	
Salmon River Meadow 7	R	C.-B.	Cariboo Regional District	
Salmon River 1	R	C.-B.	Columbia-Shuswap Regional District	
Samson 137	R	Alberta	Division No. 8	
Samson 137A	R	Alberta	Division No. 8	
Sandy Bay 5	R	Manitoba	Division No. 8	
Sandy Lake 88	R	Ontario	Kenora District	
Sarcee 145	R	Alberta	Division No. 6	Calgary
Saugeen 29	R	Ontario	Bruce County	
Seine River 23A	R	Ontario	Rainy River District	
Seton Lake 5A	R	C.-B.	Squamish-Lillooet Regional District	
Sheguiandah 24	R	Ontario	Manitoulin District	
Skeetchestn	R	C.-B.	Thompson-Nicola Regional District	

## ANNEXE 2. Réserves indiennes et établissements indiens partiellement dénombrés

### CANADA

Nom	Genre	Province	Division de recensement	RMR/AR
Slosh 1	R	C.-B.	Squamish-Lillooet Regional District	
Sooke 1	R	C.-B.	Capital Regional District	Victoria
South Saanich 1	R	C.-B.	Capital Regional District	Victoria
Squaam 2	R	C.-B.	Thompson-Nicola Regional District	
Squinas 2	R	C.-B.	Cariboo Regional District	
Star Blanket 83	R	Saskatchewan	Division No. 6	
Stoney 142, 143, 144	R	Alberta	Division No. 15	
Sucker Creek 23	R	Ontario	Manitoulin District	
Sundayman's Meadow 3	R	C.-B.	Cariboo Regional District	Quesnel
Switsemalph 3	R	C.-B.	Columbia-Shuswap Regional District	
Switsemalph 6	R	C.-B.	Columbia-Shuswap Regional District	
Switsemalph 7	R	C.-B.	Columbia-Shuswap Regional District	
Tatelkus Lake 28	R	C.-B.	Cariboo Regional District	Quesnel
Thomas Squinas Ranch 2A	R	C.-B.	Cariboo Regional District	
Towdystan Lake 3	R	C.-B.	Cariboo Regional District	
Towinock 2	R	C.-B.	Squamish-Lillooet Regional District	
Trout Lake Alec 16	R	C.-B.	Cariboo Regional District	Quesnel
Tzetzi Lake 11	R	C.-B.	Cariboo Regional District	
Ulkatcho 13	R	C.-B.	Cariboo Regional District	
Union Bay 4	R	C.-B.	Capital Regional District	Victoria
Wapekeka 2	R	Ontario	Kenora District	
Weagamow Lake 87	R	Ontario	Kenora District	
Whispering Pines 4	R	C.-B.	Thompson-Nicola Regional District	
White Fish Lake 128	R	Alberta	Division No. 12	
Whitefish River (Part) 4	R	Ontario	Manitoulin District	
Whitefish River (Part) 4	R	Ontario	Sudbury District	
Wildcat 12	R	N.-É.	Queens County	
Williams Lake 1	R	C.-B.	Cariboo Regional District	Williams Lake
Windy Mouth 7	R	C.-B.	Cariboo Regional District	Williams Lake



## OÙ NOUS TROUVER?

Les centres régionaux de consultation de Statistique Canada offrent la gamme complète des produits et services du recensement. On y trouve une bibliothèque et un comptoir de ventes où les utilisateurs peuvent consulter ou acheter des publications du recensement, des disquettes de micro-ordinateurs, des microfiches, des cartes et plus encore. Chaque centre vous offre la possibilité d'extraire de l'information des systèmes de retrait de données automatisées CANSIM et TELICHART de Statistique Canada. Un service de renseignements téléphonique est également disponible; ce service est gratuit pour les clients se trouvant à l'extérieur des services d'appel locaux. On y offre également plusieurs autres services utiles, allant des séminaires aux consultations. Pour obtenir des renseignements, téléphonez ou écrivez au centre de consultation de votre région. Pour une description concise des produits et services du recensement de 1986, se reporter à la section "Lignes directrices pour l'utilisation de cette publication".

### TERRE-NEUVE ET LABRADOR

Services consultatifs  
Statistique Canada  
Édifice Viking, 3<sup>e</sup> étage  
Chemin Crosbie  
St. John's (Terre-Neuve) A1B 3P2  
Appel local: 709-772-4073  
Service d'appel sans frais: 1-800-563-4255

### MARITIMES

Services consultatifs  
Statistique Canada  
Centre North American Life  
1770, rue Market  
Halifax (Nouvelle-Écosse) B3J 3M3  
Appel local: 902-426-5331  
Service d'appel sans frais: 1-800-565-7192

### QUÉBEC

Services consultatifs  
Statistique Canada  
Complexe Guy Favreau  
200 ouest, boul. Dorchester  
Pièce 412, Tour est  
Montréal (Québec) H2Z 1X4  
Appel local: 514-283-5725  
Service d'appel sans frais: 1-800-361-2831

### RÉGION DE LA CAPITALE NATIONALE

Service central des renseignements  
Statistique Canada  
Entrée principale  
Édifice R.H. Coats  
Parc Tunney  
Ottawa (Ontario) K1A 0T6  
Appel local: 613-951-8116  
Si vous devez faire des appels interurbains, composez le numéro sans frais de votre province.

### ONTARIO

Services consultatifs  
Statistique Canada  
Édifice Arthur Meighen, 10<sup>e</sup> étage  
25 est, avenue St. Clair  
Toronto (Ontario) M4T 1M4  
Appel local: 416-973-6586  
Service d'appel sans frais: 1-800-268-1151

### NIPISSING (Ontario)

Services consultatifs  
Statistique Canada  
Centre d'administration civique  
225, rue Holditch

### Sturgeon Falls (Ontario) P0H 2G0

Appel local: 705-753-4888  
Si vous devez faire des appels interurbains, composez le numéro sans frais indiqué ci-dessus pour les résidents de l'Ontario.

### MANITOBA

Services consultatifs  
Statistique Canada  
6<sup>e</sup> étage, Bureau de poste principal  
266, avenue Graham  
Winnipeg (Manitoba) R3C 0K4  
Appel local: 204-983-4020  
Service d'appel sans frais: 1-800-542-3404

### SASKATCHEWAN

Services consultatifs  
Statistique Canada  
530, Centre Midtown, 5<sup>e</sup> étage  
Regina (Saskatchewan) S4P 2B6  
Appel local: 306-780-5405  
Service d'appel sans frais: 1-800-667-7164

### ALBERTA ET TERRITOIRES DU NORD-OUEST

Services consultatifs  
Statistique Canada  
Centre Hys, 2<sup>e</sup> étage  
11010, 101<sup>e</sup> rue  
Edmonton (Alberta) T5H 4C5  
Appel local: 403-420-3027  
Service d'appel sans frais: 1-800-282-3907  
Appel à frais virés T. N.-O.: 403-420-2011

### SUD DE L'ALBERTA (CALGARY)

Services consultatifs  
Statistique Canada  
C.P. 2390, succursale M  
Pièce 245  
220 sud-est, 4<sup>e</sup> avenue  
Calgary (Alberta) T2P 3C1  
Appel local: 403-292-6717  
Service d'appel sans frais: 1-800-472-9708

### COLOMBIE-BRITANNIQUE ET YUKON

Services consultatifs  
Statistique Canada  
Centre Sinclair, pièce 440F  
757 ouest, rue Hastings  
Vancouver (Colombie-Britannique) V6C 3C9  
Appel local: 604-666-3691  
Service d'appel sans frais:  
Sud et centre C.-B.: 1-800-663-1551  
Yukon et nord de la C.-B.: Zénith 08913



## Notes)

Calculations based on unrounded data.

- † Excludes 1986 Census data for one or more incompletely enumerated Indian reserves or Indian settlements (see Special Notes).
- † Incompletely enumerated Indian reserve or Indian settlement (see Special Notes).
- XXX Figures suppressed to protect confidentiality.
- A Adjusted figure due to boundary change.
- \* Land area is included in neighbouring census subdivision.
- .. Figures not available.
- ... Figures not appropriate or not applicable.
- Nil or zero.
- Amount too small to be expressed.

## Footnote(s)

- (1)...Based on 1986 area.
- (2)...For historical and statutory reasons, shelter occupancy on reserves does not lend itself to the usual classification by standard tenure categories. Therefore, a special category "on reserve" has been created for 1986 Census products to apply to all occupied private dwellings on reserves whether originally reported as "owned" or "rented".
- (3)...Includes semi-detached houses, row-houses, other single attached houses, apartments or flats in a detached duplex and apartments in a building that has less than five storeys.
- (4)...The average number of children per census family is calculated using the total number of children at home and the total number of census families.
- (5)...May include non-relatives.

## Nota

Les calculs sont basés sur des données non arrondies.

- † Ne comprend pas les données du recensement de 1986 pour une ou plusieurs réserves indiennes ou établissements indiens partiellement dénombrés (voir Notes spéciales).
- † Réserve indienne ou établissement indien partiellement dénombré (voir Notes spéciales).
- XXX Nombres supprimés afin de protéger la confidentialité.
- A Chiffre ajusté à cause de changement de limite.
- \* La superficie est comprise dans la subdivision de recensement avoisinante.
- .. Nombres non disponibles.
- ... N'ayant pas lieu de figurer.
- Néant ou zéro.
- Nombres infimes.

## Renvoi(s)

- (1)...Selon la superficie de 1986.
- (2)...Pour des raisons historiques et légales, l'occupation des logements dans des réserves ne se prête pas à la classification habituelle en catégories standard de mode d'occupation. Une catégorie spéciale "dans une réserve" a donc été créée pour les produits du recensement de 1986; cette catégorie s'applique à tous les logements privés occupés dans une réserve, qu'ils aient été, à l'origine, déclarés comme "possédé" ou "loué".
- (3)...Comprend les maisons jumelées, maisons en rangée, autres maisons individuelles attenantes, appartements ou plain-pieds dans un duplex non attenant et appartements dans un immeuble de moins de cinq étages.
- (4)...Le nombre moyen d'enfants par famille de recensement est calculé d'après le nombre total d'enfants à la maison et le nombre total de familles de recensement.
- (5)...Peut comprendre des personnes non apparentées.

Statistics Canada Library  
Bibliothèque Statistique Canada



1010049123

Ca 008



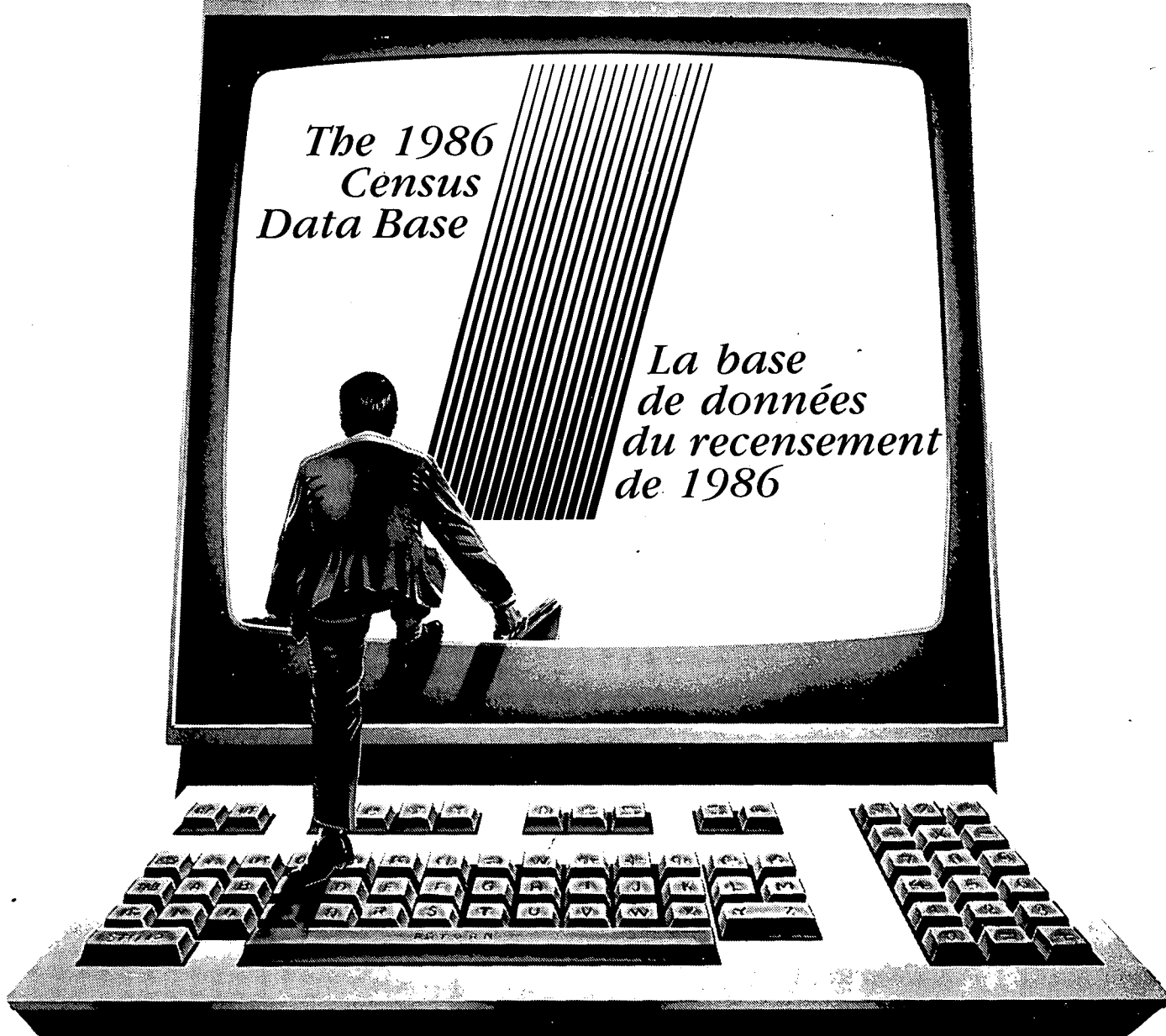

*The 1986  
Census  
Data Base*

*La base  
de données  
du recensement  
de 1986*

## **Electronic Census "Profiles"**

If you find the demographic, cultural, and economic view of Canada's urban centres you get in the Census Tract Profiles publications series useful, you'll appreciate the flexibility of having it in electronic form.

That's why Statistics Canada's Electronic Data Dissemination Division is producing the Profiles series on tape and diskette.

From St. John's to Victoria, Census Tract Profiles are available for 37 large urban areas at both the census tract and component municipalities levels. Further, such profiles are also available for all Census Divisions and Census Subdivisions in the country. And you can easily analyze them in your own computing environment.

1986 Census Tract data are more complete than ever before, with more detailed data on mother tongue and the 65-plus age group, and an additional census-tract centre - Lethbridge, Alberta.

Any way you want them, the stats on Canada's urban centres are waiting for you at Statistics Canada. Please call your nearest regional reference centre for details.

## **Les «Profils» du recensement sur support électronique**

Si vous trouvez utiles les aperçus démographiques, culturels et économiques des centres urbains du Canada que vous présente la série de publications «Profils - Secteurs de recensement», vous apprécierez d'autant plus la possibilité de les obtenir sur support électronique.

C'est pourquoi la Division de la diffusion informatique des données de Statistique Canada stocke actuellement cette série sur bandes et sur disquettes.

Vous pouvez ainsi obtenir des profils portant sur 37 grands centres urbains, de St. John's à Victoria; ceux-ci présentent de l'information au niveau des secteurs de recensement et des municipalités les composant. Vous pouvez aussi vous procurer des profils des divisions et subdivisions de recensement. Il ne vous restera plus ensuite qu'à les analyser avec votre propre système informatique.

Vous vous apercevrez également que les données des secteurs de recensement de 1986 sont plus complètes que jamais. Entre autres, il y a davantage de données détaillées sur la langue maternelle et sur les personnes âgées de 65 ans et plus ainsi que des profils des secteurs de recensement de Lethbridge (Alberta).

Quelle que soit la forme sous laquelle vous les désirez, les données portant sur les centres urbains du Canada n'attendent que vous. Pour en savoir plus long, il vous suffit de communiquer avec le centre de consultation de Statistique Canada de votre région.