Catalogue 57-001 Monthly

December 1987

Electric power statistics

Catalogue 57-001 Mensuel

Décembre 1987

Statistique de l'énergie électrique

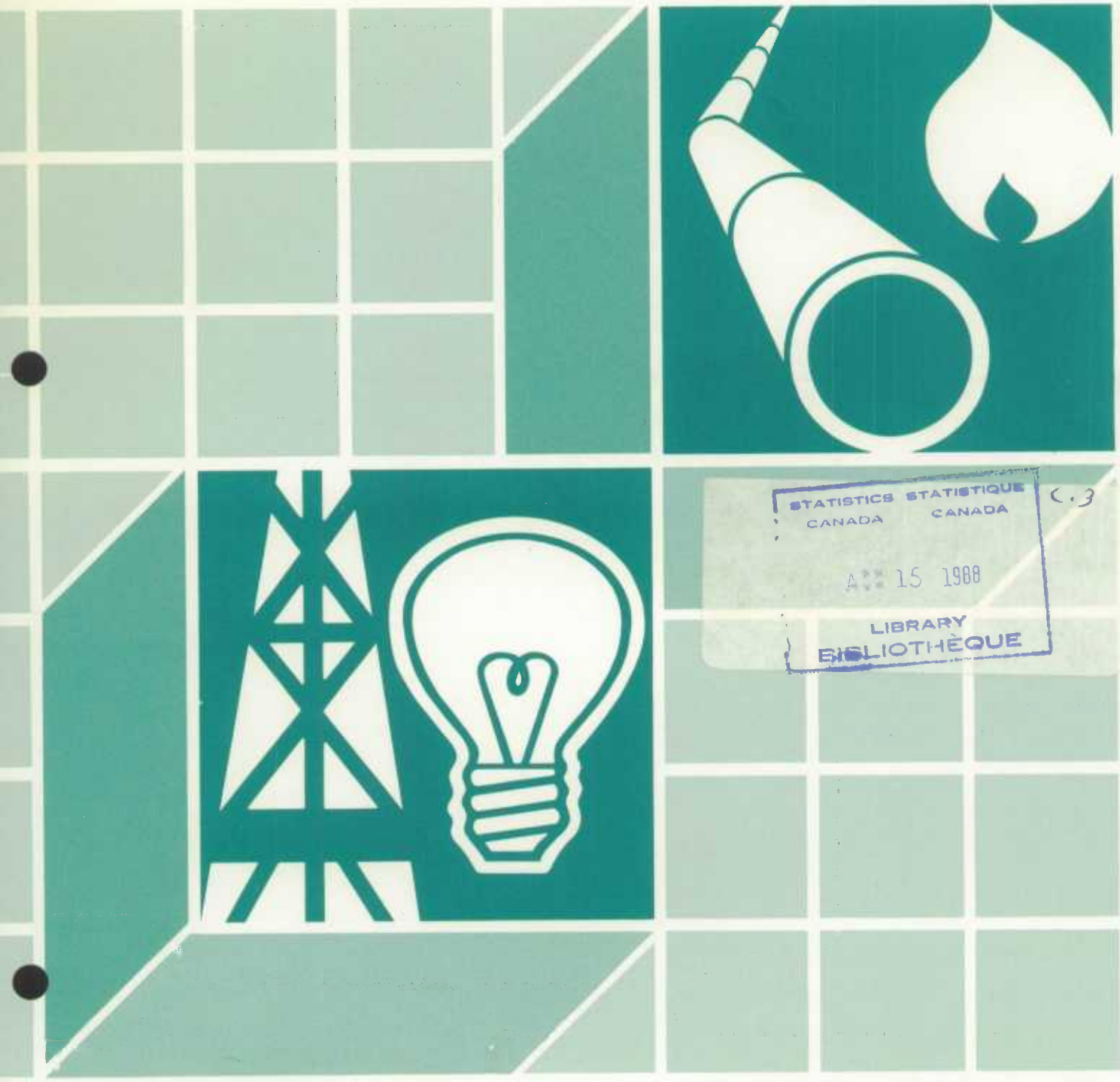

STATISTICS CANADA STATISTIQUE CANADA
C.3
APR 15 1988
LIBRARY
BIBLIOTHÈQUE

Statistics Canada Statistique Canada

Canada

Data in Many Forms...

Statistics Canada disseminates data in a variety of forms. In addition to publications, both standard and special tabulations are offered on computer print-outs, microfiche and microfilm, and magnetic tapes. Maps and other geographic reference materials are available for some types of data. Direct access to aggregated information is possible through CANSIM, Statistics Canada's machine-readable data base and retrieval system.

How to Obtain More Information

Inquiries about this publication and related statistics or services should be directed to:

Energy Section,
Industry Division,

Statistics Canada, Ottawa, K1A 0T6 (Telephone: 951-9823) or to the Statistics Canada reference centre in:

St. John's	(772-4073)	Winnipeg	(983-4020)
Halifax	(426-5331)	Regina	(780-5405)
Montreal	(283-5725)	Edmonton	(495-3027)
Ottawa	(951-8116)	Calgary	(292-6717)
Toronto	(973-6586)	Vancouver	(666-3691)
Sturgeon Falls	(753-4888)		

Toll-free access is provided in all provinces and territories, **for users who reside outside the local dialing area** of any of the regional reference centres.

Newfoundland and Labrador	1-800-563-4255
Nova Scotia, New Brunswick and Prince Edward Island	1-800-565-7192
Quebec	1-800-361-2831
Ontario	1-800-268-1151
Manitoba	1-800-542-3404
Saskatchewan	1-800-667-7164
Alberta	1-800-282-3907
Southern Alberta	1-800-472-9708
British Columbia (South and Central)	1-800-663-1551
Yukon and Northern B.C. (area served by NorthwesTel Inc.)	Zenith 0-8913
Northwest Territories (area served by NorthwesTel Inc.)	Call collect 403-420-2011

How to Order Publications

This and other Statistics Canada publications may be purchased from local authorized agents and other community bookstores, through the local Statistics Canada offices, or by mail order to Publication Sales, Statistics Canada, Ottawa, K1A 0T6.

1(613)951-7276

Toronto
Credit card only (973-8018)

Des données sous plusieurs formes...

Statistique Canada diffuse les données sous formes diverses. Outre les publications, des totalisations habituelles et spéciales sont offertes sur imprimés d'ordinateur, sur microfiches et microfilms et sur bandes magnétiques. Des cartes et d'autres documents de référence géographiques sont disponibles pour certaines sortes de données. L'accès direct à des données agrégées est possible par le truchement de CANSIM, la base de données ordinolingue et le système d'extraction de Statistique Canada.

Comment obtenir d'autres renseignements

Toutes demandes de renseignements au sujet de cette publication ou de statistiques et services connexes doivent être adressées à:

Section de l'énergie,
Division de l'industrie,

Statistique Canada, Ottawa, K1A 0T6 (téléphone: 951-9823) ou au centre de consultation de Statistique Canada à:

St. John's	(772-4073)	Winnipeg	(983-4020)
Halifax	(426-5331)	Regina	(780-5405)
Montréal	(283-5725)	Edmonton	(495-3027)
Ottawa	(951-8116)	Calgary	(292-6717)
Toronto	(973-6586)	Vancouver	(666-3691)
Sturgeon Falls	(753-4888)		

Un service d'appel interurbain sans frais est offert, dans toutes les provinces et dans les territoires, **aux utilisateurs qui habitent à l'extérieur des zones de communication locale** des centres régionaux de consultation.

Terre-Neuve et Labrador	1-800-563-4255
Nouvelle-Écosse, Nouveau-Brunswick et Île-du-Prince-Édouard	1-800-565-7192
Québec	1-800-361-2831
Ontario	1-800-268-1151
Manitoba	1-800-542-3404
Saskatchewan	1-800-667-7164
Alberta	1-800-282-3907
Sud de l'Alberta	1-800-472-9708
Colombie-Britannique (sud et centrale)	1-800-663-1551
Yukon et nord de la C.-B. (territoire desservi par la NorthwesTel Inc.)	Zénith 0-8913
Territoires du Nord-Ouest (territoire desservi par la NorthwesTel Inc.)	Appellez à frais virés au 403-420-2011

Comment commander les publications

On peut se procurer cette publication et les autres publications de Statistique Canada auprès des agents autorisés et des autres librairies locales, par l'entremise des bureaux locaux de Statistique Canada, ou en écrivant à la Section des ventes des publications, Statistique Canada, Ottawa, K1A 0T6.

1(613)951-7276

Toronto
Carte de crédit seulement (973-8018)

Statistics Canada
Industry Division

December 1987

Electric power statistics

Statistique Canada
Division de l'industrie

Décembre 1987

Statistique de l'énergie électrique

Published under the authority of
the Minister of Supply and
Services Canada

© Minister of Supply
and Services Canada 1988

Extracts from this publication may be reproduced for individual use without permission provided the source is fully acknowledged. However, reproduction of this publication in whole or in part for purposes of resale or redistribution requires written permission from the Publishing Services Group, Permissions Officer, Canadian Government Publishing Centre, Ottawa, Canada K1A 0S9.

April 1988

Price: Canada, $9.00, $90.00 a year

Other Countries, $10.00, $100.00 a year

Payment to be made in Canadian funds or equivalent

Catalogue 57-001, vol. 55, No. 12

ISSN 0380-0229

Ottawa

Publication autorisée par
le ministre des Approvisionnements et
Services Canada

© Ministre des Approvisionnements
et Services Canada 1988

Le lecteur peut reproduire sans autorisation des extraits de cette publication à des fins d'utilisation personnelle à condition d'indiquer la source en entier. Toutefois, la reproduction de cette publication en tout ou en partie à des fins commerciales ou de redistribution nécessite l'obtention au préalable d'une autorisation écrite des Services d'édition, Agent de droit d'auteur, Centre d'édition du gouvernement du Canada, Ottawa, Canada K1A 0S9.

Avril 1988

Prix: Canada, $9.00, $90.00 par année

Autres pays, $10.00, $100.00 par année

Paiement en dollars canadiens ou l'équivalent

Catalogue 57-001, vol. 55, n° 12

ISSN 0380-0229

Ottawa

SYMBOLS

The following standard symbols are used in Statistics Canada publications:

.. figures not available.

... figures not appropriate or not applicable.

- nil or zero.

-- amount too small to be expressed.

p preliminary figures.

r revised figures.

x confidential to meet secrecy requirements of the Statistics Act.

SIGNES CONVENTIONNELS

Les signes conventionnels suivants sont employés uniformément dans les publications de Statistique Canada:

.. nombres indisponibles.

... n'ayant pas lieu de figurer.

- néant ou zéro.

-- nombres infimes.

p nombres provisoires.

r nombres rectifiés.

x confidentiel en vertu des dispositions de la Loi sur la statistique relatives au secret.

Metric measures

TW.h (terawatt hour) = Watt hour x 10^{12}

GW.h (gigawatt hour) = " " x 10^{9}

MW.h (megawatt hour) = " " x 10^{6}

KW.h (kilowatt hour) = " " x 10^{3}

Mesure metriques

TW.h (terawatt heure) = Watt heure x 10^{12}

GW.h (gigawatt heure) = " " x 10^{9}

MW.h (megawatt heure) = " " x 10^{6}

KW.h (kilowatt heure) = " " x 10^{3}

Electric Power Statistics

December 1987

HIGHLIGHTS

Net generation of electric energy in Canada in December 1987 increased to 45 641 gigawatt hours (gwh), up 1.9% from the corresponding month last year. Exports decreased 3.3% to 3 281 gwh, while imports climbed from 305 gwh to 442 gwh.

Year to date figures show net generation at 481 864 gwh, up 5.7% over the previous year's period. Exports at 47 427 gwh were up 21.8%, and imports at 3 471 gwh were down 30.0%.

Énergie électrique

Décembre 1987

FAITS SAILLANTS

La production nette d'énergie électrique au Canada en décembre 1987 a augmenté à 45 641 gigawatts-heures (gwh), une augmentation de 1.9% comparativement à décembre 1986. Les exportations ont diminué de 3.3%, pour atteindre 3 281 gwh, alors que les importations sont passé de 305 gwh à 442 gwh.

Les données cumulatives pour les 12 mois de 1987 montrent une production nette de 481 864 gwh, soit une augmentation de 5.7% en regard de la période correspondante de 1986. Au cours de la même période, les exportations ont enregistré une hausse de 21.8% pour s'inscrire à 47 427 gwh et les importations ont subi un recul de 30.0% pour se chiffrer à 3 471 gwh.

ELECTRIC ENERGY - DECEMBER 1987

No.		CUM. 1986 CUM. 1986 MW.H	CUM. 1987 CUM. 1987	YEAR 1986 ANN. 1986	JAN. 1987 JAN. 1987	FEB. 1987 FEV. 1987	MAR. 1987 MARS 1987	APR. 1987 AVR. 1987	MAY 1987 MAI 1987
	CANADA								
	Utility Generation								
1	Hydro	278 418 078	284 984 953	278 418 078	28 881 684	26 395 317	26 824 457	23 981 120	22 091 278
2	Steam-conventional	71 583 637	86 264 075	71 583 637	8 149 044	7 977 450	7 497 201	5 384 186	6 752 538
3	Steam-nuclear	67 232 967	72 888 224	67 232 967	6 563 505	6 005 309	6 359 254	5 864 965	4 769 007
4	Internal combustion	657 832	621 247	657 832	66 127	58 529	62 699	50 880	47 285
5	Gas turbine	543 853	624 496	543 853	52 144	58 422	59 977	43 202	41 687
6	**Total**	**418 436 367**	**445 382 995**	**418 436 367**	**43 712 504**	**40 495 027**	**40 803 588**	**35 324 353**	**33 701 795**
	Industry Generation								
7	Hydro	29 207 715	28 203 988	29 207 715	2 461 447	2 235 093	2 562 901	2 555 716	2 460 201
8	Steam-conventional	5 970 618	6 015 493	5 970 618	575 283	506 581	539 885	501 388	466 207
9	Internal combustion	59 786	63 429	59 786	5 762	4 939	5 639	4 803	4 510
10	Gas turbine	2 120 413	2 442 160	2 120 413	221 725	203 828	214 406	184 930	201 071
11	**Total**	**37 358 532**	**36 725 070**	**37 358 532**	**3 264 217**	**2 950 441**	**3 322 831**	**3 246 837**	**3 131 989**
	Total Generation								
12	Hydro	307 625 793	313 188 941	307 625 793	31 343 131	28 630 410	29 387 358	26 536 836	24 551 479
13	Steam-conventional	77 554 255	92 279 568	77 554 255	8 724 327	8 484 031	8 037 086	5 885 574	7 218 745
14	Steam-nuclear	67 232 967	72 888 224	67 232 967	6 563 505	6 005 309	6 359 254	5 864 965	4 769 007
15	Internal combustion	717 618	684 676	717 618	71 889	63 468	68 338	55 683	51 795
16	Gas turbine	2 664 266	3 066 656	2 664 266	273 869	262 250	274 383	228 132	242 758
17	**Total**	**455 794 899**	**482 108 065**	**455 794 899**	**46 976 721**	**43 445 468**	**44 126 419**	**38 571 190**	**36 833 784**
	Receipts								
18	Provinces	...	...	...	...	...	...	...	...
19	United States	4 956 696	3 470 859	4 956 696	258 683	129 692	179 404	185 646	301 980
20	**Total**	**4 956 696**	**3 470 859**	**4 956 696**	**258 683**	**129 692**	**179 404**	**185 646**	**301 980**
	Deliveries								
21	Provinces -firm	...	...	...	...	...	...	...	...
22	-non-firm	...	...	...	...	...	...	...	...
23	-total	...	...	...	...	...	...	...	...
24	United States-firm	9 755 974	8 839 796	9 755 974	504 390	490 937	386 604	694 222	663 400
25	-non-firm	29 178 440	38 586 998	29 178 440	3 397 287	3 721 727	3 950 902	3 820 124	3 021 733
26	-total	38 934 414	47 426 794	38 934 414	3 901 677	4 212 664	4 337 506	4 514 346	3 685 133
27	**Total -firm**	**9 755 974**	**8 839 796**	**9 755 974**	**504 390**	**490 937**	**386 604**	**694 222**	**663 400**
28	-non-firm	29 178 440	38 586 998	29 178 440	3 397 287	3 721 727	3 950 902	3 820 124	3 021 733
29	-total	38 934 414	47 426 794	38 934 414	3 901 677	4 212 664	4 337 506	4 514 346	3 685 133
30	Total Available	421 817 181	438 152 130	421 817 181	43 333 727	39 362 496	39 968 317	34 242 490	33 450 631
	NEWFOUNDLAND								
	Utility Generation								
1	Hydro	38 706 993	37 409 833	38 706 993	4 102 012	3 656 592	3 711 551	2 789 928	2 862 638
2	Steam-conventional	1 255 692	2 240 937	1 255 692	310 675	263 502	266 036	105 422	111 944
3	Steam-nuclear	-	-	-	-	-	-	-	-
4	Internal combustion	562	616	562	40	2	35	25	18
5	Gas turbine	239	51 634	239	- 260	6 419	6 493	- 117	- 335
6	**Total**	**39 963 486**	**39 703 020**	**39 963 486**	**4 412 467**	**3 926 515**	**3 984 115**	**2 895 258**	**2 974 265**
	Industry Generation								
7	Hydro	422 127	362 637	422 127	24 672	21 181	23 841	38 154	44 681
8	Steam-conventional	21 561	23 758	21 561	3 814	3 096	3 457	622	-
9	Internal combustion	-	-	-	-	-	-	-	-
10	Gas turbine	-	-	-	-	-	-	-	-
11	**Total**	**443 688**	**386 395**	**443 688**	**28 486**	**24 277**	**27 298**	**38 776**	**44 681**
	Total Generation								
12	Hydro	39 129 120	37 772 470	39 129 120	4 126 684	3 677 773	3 735 392	2 828 082	2 907 319
13	Steam-conventional	1 277 253	2 264 695	1 277 253	314 489	266 598	269 493	106 044	111 944
14	Steam-nuclear	-	-	-	-	-	-	-	-
15	Internal combustion	562	616	562	40	2	35	25	18
16	Gas turbine	239	51 634	239	- 260	6 419	6 493	- 117	- 335
17	**Total**	**40 407 174**	**40 089 415**	**40 407 174**	**4 440 953**	**3 950 792**	**4 011 413**	**2 934 034**	**3 018 946**
	Receipts								
18	Provinces	-	-	-	-	-	-	-	-
19	United States	-	-	-	-	-	-	-	-
20	**Total**	**-**	**-**	**-**	**-**	**-**	**-**	**-**	**-**
	Deliveries								
21	Provinces -firm	30 694 787	30 392 727	30 694 787	3 432 612	3 053 455	3 079 412	2 250 707	2 257 218
22	-non-firm	-	-	-	-	-	-	-	-
23	-total	30 694 787	30 392 727	30 694 787	3 432 612	3 053 455	3 079 412	2 250 707	2 257 218
24	United States-firm	-	-	-	-	-	-	-	-
25	-non-firm	-	-	-	-	-	-	-	-
26	-total	-	-	-	-	-	-	-	-
27	**Total -firm**	**30 694 787**	**30 392 727**	**30 694 787**	**3 432 612**	**3 053 455**	**3 079 412**	**2 250 707**	**2 257 218**
28	-non-firm	-	-	-	-	-	-	-	-
29	-total	30 694 787	30 392 727	30 694 787	3 432 612	3 053 455	3 079 412	2 250 707	2 257 218
30	Total Available	9 712 387	9 696 688	9 712 387	1 008 341	897 337	932 001	683 327	761 728

JUNE 1987 JUIN 1987	JULY 1987 JUI. 1987	AUG. 1987 AOUT 1987	SEP. 1987 SEP. 1987	OCT. 1987 OCT. 1987	NOV. 1987 NOV. 1987	DEC. 1987 DEC. 1987	DEC. 1986 DEC. 1986		No
Mwh									
								CANADA	
								Production des services	
20 574 195	21 299 506	21 491 989	20 087 721	22 265 184	24 388 235	26 704 267	28 003 356	Hydraulique	1
6 535 453	6 832 008	6 820 950	6 253 309	7 076 316	7 939 571	9 046 049	7 355 744	Vapeur-classique	2
5 900 134	6 095 364	5 831 225	5 664 723	6 646 257	6 410 159	6 778 322	6 071 359	Vapeur-nucléaire	3
44 019	42 704	43 563	43 910	46 983	56 547	58 001	72 223	Combustion interne	4
53 053	40 226	40 720	62 616	57 222	55 811	59 416	54 355	Turbines à gaz	5
33 106 854	**34 309 808**	**34 228 447**	**32 112 279**	**36 091 962**	**38 850 323**	**42 646 055**	**41 557 037**	**Total**	6
								Production industriel	
2 384 839	2 137 191	2 102 173	2 093 271	2 325 343	2 390 772	2 495 041	2 498 864	Hydraulique	7
473 347	492 781	482 531	451 367	495 249	513 531	517 343	533 648	Vapeur-classique	8
4 453	3 572	3 845	6 473	7 754	5 599	6 080	6 193	Combustion interne	9
193 180	205 029	205 904	182 711	194 285	213 947	221 144	192 071	Turbines à gaz	10
3 055 819	**2 838 573**	**2 794 453**	**2 733 822**	**3 022 631**	**3 123 849**	**3 239 608**	**3 230 776**	**Total**	11
								Production totale	
22 959 034	23 436 697	23 594 162	22 180 992	24 590 527	26 779 007	29 199 308	30 502 220	Hydraulique	12
7 008 800	7 324 789	7 303 481	6 704 676	7 571 565	8 453 102	9 563 392	7 889 392	Vapeur-classique	13
5 900 134	6 095 364	5 831 225	5 664 723	6 646 257	6 410 159	6 778 322	6 071 359	Vapeur-nucléaire	14
48 472	46 276	47 408	50 383	54 737	62 146	64 081	78 416	Combustion interne	15
246 233	245 255	246 624	245 327	251 507	269 758	280 560	246 426	Turbines à gaz	16
36 162 673	**37 148 381**	**37 022 900**	**34 846 101**	**39 114 593**	**41 974 172**	**45 885 663**	**44 787 813**	**Total**	17
								Réceptions	
...	...	...	...	...	...	...	...	Autres provinces	18
242 988	239 182	252 688	352 243	462 808	423 268	442 277	304 881	États-Unis	19
242 988	**239 182**	**252 688**	**352 243**	**462 808**	**423 268**	**442 277**	**304 881**	**Total**	20
								Livraisons	
...	...	...	...	...	...	...	...	Autres prov. -souscrit	21
...	...	...	...	...	...	...	...	-non-souscrit	22
...	...	...	...	...	...	...	...	-total	23
								Aux	
1 016 343	1 103 958	1 075 131	1 014 448	985 667	479 117	425 579	355 952	États-Unis -souscrit	24
3 136 734	3 593 923	3 472 421	2 427 671	2 527 251	2 661 425	2 855 800	3 036 679	-non-souscrit	25
4 153 077	4 697 881	4 547 552	3 442 119	3 512 918	3 140 542	3 281 379	3 392 631	-total	26
1 016 343	1 103 958	1 075 131	1 014 448	985 667	479 117	425 579	355 952	Total -souscrit	27
3 136 734	3 593 923	3 472 421	2 427 671	2 527 251	2 661 425	2 855 800	3 036 679	-non-souscrit	28
4 153 077	4 697 881	4 547 552	3 442 119	3 512 918	3 140 542	3 281 379	3 392 631	-total	29
32 252 584	32 689 682	32 728 036	31 756 225	36 064 483	39 256 898	43 046 561	41 700 063	Total disponible	30
								TERRE-NEUVE	
								Production des services	
2 248 326	2 300 604	2 666 642	2 601 323	2 973 873	3 463 297	4 033 047	4 043 200	Hydraulique	1
91 434	142 904	163 095	180 249	216 025	197 881	191 770	254 075	Vapeur-classique	2
-	-	-	-	-	-	-	-	Vapeur-nucléaire	3
2	55	15	71	74	103	176	23	Combustion interne	4
7	152	89	15 608	15 975	6 570	1 033	- 108	Turbines à gaz	5
2 339 769	**2 443 715**	**2 829 841**	**2 797 251**	**3 205 947**	**3 667 851**	**4 226 026**	**4 297 190**	**Total**	6
								Production industriel	
43 842	27 292	22 743	15 798	22 830	35 173	42 430	31 181	Hydraulique	7
-	-	2 141	5 809	3 498	1 197	124	949	Vapeur-classique	8
-	-	-	-	-	-	-	-	Combustion interne	9
-	-	-	-	-	-	-	-	Turbines à gaz	10
43 842	**27 292**	**24 884**	**21 607**	**26 328**	**36 370**	**42 554**	**32 130**	**Total**	11
								Production totale	
2 292 168	2 327 896	2 689 385	2 617 121	2 996 703	3 498 470	4 075 477	4 074 381	Hydraulique	12
91 434	142 904	165 236	186 058	219 523	199 078	191 894	255 024	Vapeur-classique	13
-	-	-	-	-	-	-	-	Vapeur-nucléaire	14
2	55	15	71	74	103	176	23	Combustion interne	15
7	152	89	15 608	15 975	6 570	1 033	- 108	Turbines à gaz	16
2 383 611	**2 471 007**	**2 854 725**	**2 818 858**	**3 232 275**	**3 704 221**	**4 268 580**	**4 329 320**	**Total**	17
								Réceptions	
-	-	-	-	-	-	-	-	Autres provinces	18
-	-	-	-	-	-	-	-	États-Unis	19
-	-	-	-	-	-	-	-	**Total**	20
								Livraisons	
1 668 462	1 795 469	2 194 686	2 139 024	2 448 560	2 790 745	3 282 377	3 338 780	Autres prov. -souscrit	21
-	-	-	-	-	-	-	-	-non-souscrit	22
1 668 462	1 795 469	2 194 686	2 139 024	2 448 560	2 790 745	3 282 377	3 338 780	-total	23
								Aux	
-	-	-	-	-	-	-	-	États-Unis -souscrit	24
-	-	-	-	-	-	-	-	-non-souscrit	25
-	-	-	-	-	-	-	-	-total	26
1 668 462	1 795 469	2 194 686	2 139 024	2 448 560	2 790 745	3 282 377	3 338 780	Total -souscrit	27
-	-	-	-	-	-	-	-	-non-souscrit	28
1 668 462	1 795 469	2 194 686	2 139 024	2 448 560	2 790 745	3 282 377	3 338 780	-total	29
715 149	675 538	660 039	679 834	783 715	913 476	986 203	990 540	Total disponible	30

ELECTRIC ENERGY - DECEMBER 1987

No.		CUM. 1986 CUM. 1986	CUM. 1987 CUM. 1987	YEAR 1986 ANN. 1986	JAN. 1987 JAN. 1987	FEB. 1987 FEV. 1987	MAR. 1987 MARS 1987	APR. 1987 AVR. 1987	MAY 1987 MAI 1987
		MW.H							
PRINCE EDWARD ISLAND									
	Utility Generation								
1	Hydro	-	-	-	-	-	-	-	-
2	Steam-conventional	10 054	50 598	10 054	8 156	9 503	4 141	926	530
3	Steam-nuclear	-	-	-	-	-	-	-	-
4	Internal combustion	-	-	-	-	-	-	-	-
5	Gas turbine	1 814	5 771	1 814	450	1 631	1 261	-28	175
6	**Total**	**11 868**	**56 369**	**11 868**	**8 606**	**11 134**	**5 402**	**898**	**705**
	Industry Generation								
7	Hydro	-	-	-	-	-	-	-	-
8	Steam-conventional	-	-	-	-	-	-	-	-
9	Internal combustion	-	-	-	-	-	-	-	-
10	Gas turbine	-	-	-	-	-	-	-	-
11	**Total**	**-**	**-**	**-**	**-**	**-**	**-**	**-**	**-**
	Total Generation								
12	Hydro	-	-	-	-	-	-	-	-
13	Steam-conventional	10 054	50 598	10 054	8 156	9 503	4 141	926	530
14	Steam-nuclear	-	-	-	-	-	-	-	-
15	Internal combustion	-	-	-	-	-	-	-	-
16	Gas turbine	1 814	5 771	1 814	450	1 631	1 261	-28	175
17	**Total**	**11 868**	**56 369**	**11 868**	**8 606**	**11 134**	**5 402**	**898**	**705**
	Receipts								
18	Provinces	609 711	590 652	609 711	48 383	39 580	49 201	49 145	49 947
19	United States	-	-	-	-	-	-	-	-
20	**Total**	**609 711**	**590 652**	**609 711**	**48 383**	**39 580**	**49 201**	**49 145**	**49 947**
	Deliveries								
21	Provinces -firm	-	-	-	-	-	-	-	-
22	-non-firm	-	-	-	-	-	-	-	-
23	-total	-	-	-	-	-	-	-	-
24	United States-firm	-	-	-	-	-	-	-	-
25	-non-firm	-	-	-	-	-	-	-	-
26	-total	-	-	-	-	-	-	-	-
27	**Total -firm**	**-**	**-**	**-**	**-**	**-**	**-**	**-**	**-**
28	-non-firm	-	-	-	-	-	-	-	-
29	-total	-	-	-	-	-	-	-	-
30	Total Available	621 579	647 021	621 579	56 989	50 714	54 603	50 043	50 852
NOVA SCOTIA									
	Utility Generation								
1	Hydro	968 470	741 095	968 470	79 118	57 970	57 640	108 473	82 615
2	Steam-conventional	6 075 567	6 648 444	6 075 567	684 974	658 613	641 524	386 129	499 873
3	Steam-nuclear	-	-	-	-	-	-	-	-
4	Internal combustion	-	-	-	-	-	-	-	-
5	Gas turbine	1 435	9 507	1 435	241	1 230	718	90	73
6	**Total**	**7 045 472**	**7 399 046**	**7 045 472**	**764 333**	**717 813**	**699 882**	**494 692**	**582 561**
	Industry Generation								
7	Hydro	32 774	33 019	32 774	3 429	3 187	3 488	3 354	3 529
8	Steam-conventional	322 992	316 997	322 992	33 127	26 078	24 576	26 205	16 167
9	Internal combustion	-	-	-	-	-	-	-	-
10	Gas turbine	-	-	-	-	-	-	-	-
11	**Total**	**355 766**	**350 016**	**355 766**	**36 556**	**29 265**	**28 064**	**29 559**	**19 696**
	Total Generation								
12	Hydro	1 001 244	774 114	1 001 244	82 547	61 157	61 128	111 827	86 144
13	Steam-conventional	6 398 559	6 965 441	6 398 559	718 101	684 691	666 100	412 334	516 040
14	Steam-nuclear	-	-	-	-	-	-	-	-
15	Internal combustion	-	-	-	-	-	-	-	-
16	Gas turbine	1 435	9 507	1 435	241	1 230	718	90	73
17	**Total**	**7 401 238**	**7 749 062**	**7 401 238**	**800 889**	**747 078**	**727 946**	**524 251**	**602 257**
	Receipts								
18	Provinces	611 083	659 149	611 083	27 097	16 705	52 676	142 285	39 057
19	United States	-	-	-	-	-	-	-	-
20	**Total**	**611 083**	**659 149**	**611 083**	**27 097**	**16 705**	**52 676**	**142 285**	**39 057**
	Deliveries								
21	Provinces -firm	-	-	-	-	-	-	-	-
22	-non-firm	70 635	82 143	70 635	7 735	9 068	8 230	1 403	7 554
23	-total	70 635	82 143	70 635	7 735	9 068	8 230	1 403	7 554
24	United States-firm	-	-	-	-	-	-	-	-
25	-non-firm	-	-	-	-	-	-	-	-
26	-total	-	-	-	-	-	-	-	-
27	**Total -firm**	**-**	**-**	**-**	**-**	**-**	**-**	**-**	**-**
28	-non-firm	70 635	82 143	70 635	7 735	9 068	8 230	1 403	7 554
29	-total	70 635	82 143	70 635	7 735	9 068	8 230	1 403	7 554
30	Total Available	7 941 686	8 326 068	7 941 686	820 251	754 715	772 392	665 133	633 760

JUNE 1987 JUIN 1987	JULY 1987 JUI. 1987	AUG. 1987 AOUT 1987	SEP. 1987 SEP. 1987	OCT. 1987 OCT. 1987	NOV. 1987 NOV. 1987	DEC. 1987 DEC. 1987	DEC. 1986 DEC. 1986		No
Mwh Mwh									
								ILE-DU-PRINCE-EDOUARD	
								Production des services	
-	-	-	-	-	-	-	-	Hydraulique	1
1 758	1 997	2 655	6 084	3 315	2 179	9 354	4 285	Vapeur-classique	2
-	-	-	-	-	-	-	-	Vapeur-nucléaire	3
-	-	-	-	-	-	-	-	Combustion interne	4
180	46	357	129	191	407	972	195	Turbines à gaz	5
1 938	**2 043**	**3 012**	**6 213**	**3 506**	**2 586**	**10 326**	**4 480**	**Total**	6
								Production industriel	
-	-	-	-	-	-	-	-	Hydraulique	7
-	-	-	-	-	-	-	-	Vapeur-classique	8
-	-	-	-	-	-	-	-	Combustion interne	9
-	-	-	-	-	-	-	-	Turbines à gaz	10
-	-	-	-	-	-	-	-	**Total**	11
								Production totale	
-	-	-	-	-	-	-	-	Hydraulique	12
1 758	1 997	2 655	6 084	3 315	2 179	9 354	4 285	Vapeur-classique	13
-	-	-	-	-	-	-	-	Vapeur-nucléaire	14
-	-	-	-	-	-	-	-	Combustion interne	15
180	46	357	129	191	407	972	195	Turbines à gaz	16
1 938	**2 043**	**3 012**	**6 213**	**3 506**	**2 586**	**10 326**	**4 480**	**Total**	17
								Réceptions	
48 298	52 357	52 362	47 256	51 440	53 658	49 025	52 820	Autres provinces	18
-	-	-	-	-	-	-	-	États-Unis	19
48 298	**52 357**	**52 362**	**47 256**	**51 440**	**53 658**	**49 025**	**52 820**	**Total**	20
								Livraisons	
-	-	-	-	-	-	-	-	Autres prov. -souscrit	21
-	-	-	-	-	-	-	-	-non-souscrit	22
-	-	-	-	-	-	-	-	-total	23
								Aux	
-	-	-	-	-	-	-	-	États-Unis -souscrit	24
-	-	-	-	-	-	-	-	-non-souscrit	25
-	-	-	-	-	-	-	-	-total	26
-	-	-	-	-	-	-	-	**Total -souscrit**	27
-	-	-	-	-	-	-	-	**-non-souscrit**	28
-	-	-	-	-	-	-	-	**-total**	29
50 236	54 400	55 374	53 469	54 946	56 244	59 351	57 300	Total disponible	30
								NOUVELLE-ECOSSE	
								Production des services	
49 580	34 325	30 247	24 877	35 051	68 853	112 346	104 302	Hydraulique	1
468 459	490 448	515 532	472 121	531 298	613 041	686 432	631 288	Vapeur-classique	2
-	-	-	-	-	-	-	-	Vapeur-nucléaire	3
-	-	-	-	-	-	-	-	Combustion interne	4
277	636	667	-7	-8	846	4 744	554	Turbines à gaz	5
518 316	**525 409**	**546 446**	**496 991**	**566 341**	**682 740**	**803 522**	**736 144**	**Total**	6
								Production industriel	
3 429	2 962	14	-	2 634	3 412	3 581	2 685	Hydraulique	7
28 074	29 983	29 141	21 633	29 943	31 051	21 019	26 499	Vapeur-classique	8
-	-	-	-	-	-	-	-	Combustion interne	9
-	-	-	-	-	-	-	-	Turbines à gaz	10
31 503	**32 945**	**29 155**	**21 633**	**32 577**	**34 463**	**24 600**	**29 184**	**Total**	11
								Production totale	
53 009	37 287	30 261	24 877	37 685	72 265	115 927	106 987	Hydraulique	12
496 533	520 431	544 673	493 754	561 241	644 092	707 451	657 787	Vapeur-classique	13
-	-	-	-	-	-	-	-	Vapeur-nucléaire	14
-	-	-	-	-	-	-	-	Combustion interne	15
277	636	667	-7	-8	846	4 744	554	Turbines à gaz	16
549 819	**558 354**	**575 601**	**518 624**	**598 918**	**717 203**	**828 122**	**765 328**	**Total**	17
								Réceptions	
55 261	54 292	45 431	89 814	75 100	41 394	20 037	26 984	Autres provinces	18
-	-	-	-	-	-	-	-	États-Unis	19
55 261	**54 292**	**45 431**	**89 814**	**75 100**	**41 394**	**20 037**	**26 984**	**Total**	20
								Livraisons	
-	-	-	-	-	-	-	-	Autres prov. -souscrit	21
6 243	6 630	9 154	3 202	3 585	8 626	10 713	9 400	-non-souscrit	22
6 243	6 630	9 154	3 202	3 585	8 626	10 713	9 400	-total	23
								Aux	
-	-	-	-	-	-	-	-	États-Unis -souscrit	24
-	-	-	-	-	-	-	-	-non-souscrit	25
-	-	-	-	-	-	-	-	-total	26
-	-	-	-	-	-	-	-	**Total -souscrit**	27
6 243	6 630	9 154	3 202	3 585	8 626	10 713	9 400	**-non-souscrit**	28
6 243	6 630	9 154	3 202	3 585	8 626	10 713	9 400	**-total**	29
598 837	606 016	611 878	605 236	670 433	749 971	837 446	782 912	Total disponible	30

ELECTRIC ENERGY - DECEMBER 1987

No.		CUM. 1986	CUM. 1987	YEAR 1986	JAN. 1987	FEB. 1987	MAR. 1987	APR. 1987	MAY 1987
		CUM. 1986	CUM. 1987	ANN. 1986	JAN. 1987	FEV. 1987	MARS 1987	AVR. 1987	MAI 1987
		MW.H							
	NEW BRUNSWICK								
	Utility Generation								
1	Hydro	3 090 100	2 173 971	3 090 100	130 072	74 061	125 643	471 435	199 761
2	Steam-conventional	3 134 703	4 614 001	3 134 703	557 933	629 687	547 105	244 525	335 431
3	Steam-nuclear	5 227 106	5 112 314	5 227 106	470 341	429 066	474 660	361 505	201 121
4	Internal combustion	21	240	21	-	31	48	-	15
5	Gas turbine	-5	1 782	-5	-3	962	376	-12	-21
6	**Total**	**11 451 925**	**11 902 308**	**11 451 925**	**1 158 343**	**1 133 807**	**1 147 832**	**1 077 453**	**736 307**
	Industry Generation								
7	Hydro	57 978	45 285	57 978	2 529	1 486	1 939	8 685	7 824
8	Steam-conventional	686 284	653 695	686 284	68 455	52 697	66 147	54 428	52 660
9	Internal combustion	-	-	-	-	-	-	-	-
10	Gas turbine	-	-	-	-	-	-	-	-
11	**Total**	**744 262**	**698 980**	**744 262**	**70 984**	**54 183**	**68 086**	**63 113**	**60 484**
	Total Generation								
12	Hydro	3 148 078	2 219 256	3 148 078	132 601	75 547	127 582	480 120	207 585
13	Steam-conventional	3 820 987	5 267 696	3 820 987	626 388	682 384	613 252	298 953	388 091
14	Steam-nuclear	5 227 106	5 112 314	5 227 106	470 341	429 066	474 660	361 505	201 121
15	Internal combustion	21	240	21	-	31	48	-	15
16	Gas turbine	-5	1 782	-5	-3	962	376	-12	-21
17	**Total**	**12 196 187**	**12 601 288**	**12 196 187**	**1 229 327**	**1 187 990**	**1 215 918**	**1 140 566**	**796 791**
	Receipts								
18	Provinces	7 275 124	6 921 931	7 275 124	585 542	422 270	550 841	518 884	612 921
19	United States	423 709	265 881	423 709	43 123	31 203	23 751	9 646	551
20	**Total**	**7 698 833**	**7 187 812**	**7 698 833**	**628 665**	**453 473**	**574 592**	**528 530**	**613 472**
	Deliveries								
21	Provinces -firm	154 420	107 614	154 420	12 494	10 705	12 083	1 176	-
22	-non-firm	1 075 134	1 164 687	1 075 134	69 596	52 410	98 854	190 254	89 004
23	-total	1 229 554	1 272 301	1 229 554	82 090	63 115	110 937	191 430	89 004
24	United States-firm	2 422 077	2 318 990	2 422 077	206 284	186 838	209 291	181 244	116 288
25	-non-firm	4 585 477	3 821 605	4 585 477	329 934	261 749	323 721	335 766	300 106
26	-total	7 007 554	6 140 595	7 007 554	536 218	448 587	533 012	517 010	416 394
27	**Total -firm**	**2 576 497**	**2 426 604**	**2 576 497**	**218 778**	**197 543**	**221 374**	**182 420**	**116 288**
28	**-non-firm**	**5 660 611**	**4 986 292**	**5 660 611**	**399 530**	**314 159**	**422 575**	**526 020**	**389 110**
29	**-total**	**8 237 108**	**7 412 896**	**8 237 108**	**618 308**	**511 702**	**643 949**	**708 440**	**505 398**
30	Total Available	11 657 912	12 376 204	11 657 912	1 239 684	1 129 761	1 146 561	960 656	904 865
	QUEBEC								
	Utility Generation								
1	Hydro	126 944 280	135 659 375	126 944 280	13 845 308	12 570 368	12 456 988	10 737 152	10 641 224
2	Steam-conventional	-56 286	-19 061	-56 286	6 110	8 825	-4 093	-4 843	-4 709
3	Steam-nuclear	3 792 441	4 659 877	3 792 441	471 460	425 033	449 149	418 069	334 160
4	Internal combustion	200 870	204 836	200 870	18 264	20 416	22 461	16 814	16 095
5	Gas turbine	-4 286	-3 986	-4 286	- 466	- 275	- 477	- 333	- 324
6	**Total**	**130 877 019**	**140 501 041**	**130 877 019**	**14 340 676**	**13 024 367**	**12 924 028**	**11 166 859**	**10 986 446**
	Industry Generation								
7	Hydro	17 383 890	16 450 276	17 383 890	1 517 228	1 365 752	1 505 947	1 425 428	1 467 832
8	Steam-conventional	-	373	-	-	-	-	-	-
9	Internal combustion	-	-	-	-	-	-	-	-
10	Gas turbine	-	-	-	-	-	-	-	-
11	**Total**	**17 383 890**	**16 450 649**	**17 383 890**	**1 517 228**	**1 365 752**	**1 505 947**	**1 425 428**	**1 467 832**
	Total Generation								
12	Hydro	144 328 170	152 109 651	144 328 170	15 362 536	13 936 120	13 962 935	12 162 580	12 109 056
13	Steam-conventional	-56 286	-18 688	-56 286	6 110	8 825	-4 093	-4 843	-4 709
14	Steam-nuclear	3 792 441	4 659 877	3 792 441	471 460	425 033	449 149	418 069	334 160
15	Internal combustion	200 870	204 836	200 870	18 264	20 416	22 461	16 814	16 095
16	Gas turbine	-4 286	-3 986	-4 286	- 466	- 275	- 477	- 333	- 324
17	**Total**	**148 260 909**	**156 951 690**	**148 260 909**	**15 857 904**	**14 390 119**	**14 429 975**	**12 592 287**	**12 454 278**
	Receipts								
18	Provinces	30 711 627	30 427 235	30 711 627	3 439 529	3 061 075	3 094 692	2 251 047	2 257 598
19	United States	34 805	-	34 805	-	-	-	-	-
20	**Total**	**30 746 432**	**30 427 235**	**30 746 432**	**3 439 529**	**3 061 075**	**3 094 692**	**2 251 047**	**2 257 598**
	Deliveries								
21	Provinces -firm	3 054 907	3 276 522	3 054 907	281 800	74 043	83 251	81 604	83 499
22	-non-firm	11 440 631	9 505 528	11 440 631	956 573	974 749	1 159 026	908 539	1 111 414
23	-total	14 495 538	12 782 050	14 495 538	1 238 373	1 048 792	1 242 277	990 143	1 194 913
24	United States-firm	4 124 890	5 263 492	4 124 890	130 312	121 212	144 083	480 784	470 838
25	-non-firm	8 549 208	11 137 413	8 549 208	1 193 746	988 803	1 166 282	1 009 859	1 107 628
26	-total	12 674 098	16 400 905	12 674 098	1 324 058	1 110 015	1 310 365	1 490 643	1 578 466
27	**Total -firm**	**7 179 797**	**8 540 014**	**7 179 797**	**412 112**	**195 255**	**227 334**	**562 388**	**554 337**
28	**-non-firm**	**19 989 839**	**20 642 941**	**19 989 839**	**2 150 319**	**1 963 552**	**2 325 308**	**1 918 398**	**2 219 042**
29	**-total**	**27 169 636**	**29 182 955**	**27 169 636**	**2 562 431**	**2 158 807**	**2 552 642**	**2 480 786**	**2 773 379**
30	Total Available	151 837 705	158 195 970	151 837 705	16 735 002	15 292 387	14 972 025	12 362 548	11 938 497

JUNE 1987 JUIN 1987	JULY 1987 JUI. 1987	AUG. 1987 AOUT 1987	SEP. 1987 SEP. 1987	OCT. 1987 OCT. 1987	NOV. 1987 NOV. 1987	DEC. 1987 DEC. 1987	DEC. 1986 DEC. 1986		No
Mw.h									
								NOUVEAU-BRUNSWICK	
								Production des services	
158 956	141 853	98 052	116 130	176 517	203 206	278 285	222 977	Hydraulique	1
209 603	298 741	260 684	173 883	253 406	357 355	745 648	432 803	Vapeur-classique	2
457 893	424 749	470 980	423 481	470 139	456 535	471 844	472 311	Vapeur-nucléaire	3
135	-	2	-	-	9	-	-	Combustion interne	4
-16	-10	-11	250	-20	16	271	-31	Turbines à gaz	5
826 571	**865 333**	**829 707**	**713 744**	**900 042**	**1 017 121**	**1 496 048**	**1 128 060**	**Total**	6
								Production industriel	
3 567	2 790	2 465	2 301	2 836	3 098	5 765	3 652	Hydraulique	7
53 153	43 473	53 805	42 299	58 470	58 093	50 015	64 135	Vapeur-classique	8
-	-	-	-	-	-	-	-	Combustion interne	9
-	-	-	-	-	-	-	-	Turbines à gaz	10
56 720	**46 263**	**56 270**	**44 600**	**61 306**	**61 191**	**55 780**	**67 787**	**Total**	11
								Production totale	
162 523	144 643	100 517	118 431	179 353	206 304	284 050	226 629	Hydraulique	12
262 756	342 214	314 489	216 182	311 876	415 448	795 663	496 938	Vapeur-classique	13
457 893	424 749	470 980	423 481	470 139	456 535	471 844	472 311	Vapeur-nucléaire	14
135	-	2	-	-	9	-	-	Combustion interne	15
-16	-10	-11	250	-20	16	271	-31	Turbines à gaz	16
883 291	**911 596**	**885 977**	**758 344**	**961 348**	**1 078 312**	**1 551 828**	**1 195 847**	**Total**	17
								Réceptions	
547 699	589 336	630 871	656 374	653 326	575 890	577 977	562 577	Autres provinces	18
4 253	524	6 751	31 834	33 646	39 072	41 527	41 432	États-Unis	19
551 952	**589 860**	**637 622**	**688 208**	**686 972**	**614 962**	**619 504**	**604 009**	**Total**	20
								Livraisons	
318	12 917	12 408	13 563	13 903	5 074	12 973	12 410	Autres prov.-souscrit	21
103 241	93 732	85 385	123 507	112 637	89 978	56 089	72 914	-non-souscrit	22
103 559	106 649	97 793	137 070	126 540	95 052	69 062	85 324	-total	23
								Aux	
203 710	187 529	208 081	187 093	211 246	205 739	215 647	211 868	États-Unis -souscrit	24
291 619	383 233	366 130	283 865	321 288	318 083	306 111	328 013	-non-souscrit	25
495 329	570 762	574 211	470 958	532 534	523 822	521 758	539 881	-total	26
204 028	200 446	220 489	200 656	225 149	210 813	228 620	224 278	Total -souscrit	27
394 860	476 965	451 515	407 372	433 925	408 061	362 200	400 927	-non-souscrit	28
598 888	677 411	672 004	608 028	659 074	618 874	590 820	625 205	-total	29
838 355	824 045	851 595	838 524	989 246	1 074 400	1 580 512	1 174 651	Total disponible	30
								QUEBEC	
								Production des services	
9 936 994	9 973 764	10 362 402	9 626 456	10 988 158	11 999 926	12 520 635	13 497 597	Hydraulique	1
-4 357	-3 672	-3 981	-4 452	428	-1 128	-3 189	2 436	Vapeur-classique	2
450 933	448 339	239 854	4 876	476 007	464 703	477 294	469 725	Vapeur-nucléaire	3
14 418	13 234	12 898	13 933	14 234	20 445	21 624	24 395	Combustion interne	4
- 264	- 233	- 243	- 245	- 397	- 395	- 334	- 322	Turbines à gaz	5
10 397 724	**10 431 432**	**10 610 930**	**9 640 568**	**11 478 430**	**12 483 551**	**13 016 030**	**13 993 831**	**Total**	6
								Production industriel	
1 369 878	1 263 408	1 260 665	1 245 310	1 352 317	1 288 139	1 388 372	1 512 529	Hydraulique	7
-	-	-	-	263	110	-	-	Vapeur-classique	8
-	-	-	-	-	-	-	-	Combustion interne	9
-	-	-	-	-	-	-	-	Turbines à gaz	10
1 369 878	**1 263 408**	**1 260 665**	**1 245 310**	**1 352 580**	**1 288 249**	**1 388 372**	**1 512 529**	**Total**	11
								Production totale	
11 306 872	11 237 172	11 623 067	10 871 766	12 340 475	13 288 065	13 909 007	15 010 126	Hydraulique	12
-4 357	-3 672	-3 981	-4 452	691	-1 018	-3 189	2 436	Vapeur-classique	13
450 933	448 339	239 854	4 876	476 007	464 703	477 294	469 725	Vapeur-nucléaire	14
14 418	13 234	12 898	13 933	14 234	20 445	21 624	24 395	Combustion interne	15
- 264	- 233	- 243	- 245	- 397	- 395	- 334	- 322	Turbines à gaz	16
11 767 602	**11 694 840**	**11 871 595**	**10 885 878**	**12 831 010**	**13 771 800**	**14 404 402**	**15 506 360**	**Total**	17
								Réceptions	
1 668 702	1 795 746	2 194 997	2 139 901	2 449 312	2 791 488	3 283 148	3 344 773	Autres provinces	18
-	-	-	-	-	-	-	-	États-Unis	19
1 668 702	**1 795 746**	**2 194 997**	**2 139 901**	**2 449 312**	**2 791 488**	**3 283 148**	**3 344 773**	**Total**	20
								Livraisons	
367 761	379 720	378 341	448 047	380 058	367 946	350 452	82 165	Autres prov.-souscrit	21
706 084	730 375	749 133	565 172	645 393	546 156	452 914	1 433 858	-non-souscrit	22
1 073 845	1 110 095	1 127 474	1 013 219	1 025 451	914 102	803 366	1 516 023	-total	23
								Aux	
647 439	764 558	752 340	662 714	641 027	271 911	156 274	118 542	États-Unis -souscrit	24
984 579	903 381	977 640	652 346	755 882	668 805	828 462	1 257 430	-non-souscrit	25
1 632 018	1 667 939	1 729 980	1 315 060	1 396 909	940 716	984 736	1 375 972	-total	26
1 035 200	1 144 278	1 130 681	1 110 761	1 021 085	639 857	506 726	200 707	Total -souscrit	27
1 590 663	1 633 756	1 726 773	1 217 518	1 401 275	1 214 961	1 281 376	2 691 288	-non-souscrit	28
2 625 863	2 778 034	2 857 454	2 328 279	2 422 360	1 854 818	1 788 102	2 891 995	-total	29
10 810 441	10 712 552	11 209 138	10 697 500	12 857 962	14 708 470	15 899 448	15 959 138	Total disponible	30

ELECTRIC ENERGY - DECEMBER 1987

No.		CUM. 1986 CUM. 1986	CUM. 1987 CUM. 1987	YEAR 1986 ANN. 1986	JAN. 1987 JAN. 1987	FEB. 1987 FEV. 1987	MAR. 1987 MARS 1987	APR. 1987 AVR. 1987	MAY 1987 MAI 1987
		MW.H							
	ONTARIO								
	Utility Generation								
1	Hydro	39 144 553	33 086 941	39 144 553	3 277 323	2 906 451	3 169 029	3 305 341	2 770 598
2	Steam-conventional	23 955 902	31 719 680	23 955 902	3 099 338	3 285 137	2 626 585	1 580 703	2 634 160
3	Steam-nuclear	58 213 420	63 116 033	58 213 420	5 621 704	5 151 210	5 435 445	5 085 391	4 233 726
4	Internal combustion	418	274	418	-	13	3	9	55
5	Gas turbine	11 134	11 231	11 134	725	996	586	1 142	561
6	**Total**	**121 325 427**	**127 934 159**	**121 325 427**	**11 999 090**	**11 343 807**	**11 231 648**	**9 972 586**	**9 639 100**
	Industry Generation								
7	Hydro	1 878 212	1 517 332	1 878 212	163 521	142 597	148 281	143 693	123 962
8	Steam-conventional	1 117 711	1 161 454	1 117 711	104 458	103 553	113 138	96 568	91 269
9	Internal combustion	-	-	-	-	-	-	-	-
10	Gas turbine	873 513	968 526	873 513	90 463	82 234	80 000	85 533	82 383
11	**Total**	**3 869 436**	**3 647 312**	**3 869 436**	**358 442**	**328 384**	**341 419**	**325 794**	**297 614**
	Total Generation								
12	Hydro	41 022 765	34 604 273	41 022 765	3 440 844	3 049 048	3 317 310	3 449 034	2 894 560
13	Steam-conventional	25 073 613	32 881 134	25 073 613	3 203 796	3 388 690	2 739 723	1 677 271	2 725 429
14	Steam-nuclear	58 213 420	63 116 033	58 213 420	5 621 704	5 151 210	5 435 445	5 085 391	4 233 726
15	Internal combustion	418	274	418	-	13	3	9	55
16	Gas turbine	884 647	979 757	884 647	91 188	83 230	80 586	86 675	82 944
17	**Total**	**125 194 863**	**131 581 471**	**125 194 863**	**12 357 532**	**11 672 191**	**11 573 067**	**10 298 380**	**9 936 714**
	Receipts								
18	Provinces	8 026 734	6 992 144	8 026 734	772 382	741 891	812 807	556 052	709 815
19	United States	1 693 127	2 113 215	1 693 127	131 127	76 422	126 826	148 302	222 886
20	**Total**	**9 719 861**	**9 105 359**	**9 719 861**	**903 509**	**818 313**	**939 633**	**704 354**	**932 701**
	Deliveries								
21	Provinces -firm	-	-	-	-	-	-	-	-
22	-non-firm	21 644	15 709	21 644	523	848	6 220	642	380
23	-total	21 644	15 709	21 644	523	848	6 220	642	380
24	United States-firm	2 813 426	265 392	2 813 426	30 418	30 423	31 967	31 152	12 029
25	-non-firm	5 143 216	8 231 412	5 143 216	762 159	965 289	811 831	709 870	777 591
26	-total	7 956 642	8 496 804	7 956 642	792 577	995 712	843 798	741 022	789 620
27	**Total -firm**	**2 813 426**	**265 392**	**2 813 426**	**30 418**	**30 423**	**31 967**	**31 152**	**12 029**
28	**-non-firm**	**5 164 860**	**8 247 121**	**5 164 860**	**762 682**	**966 137**	**818 051**	**710 512**	**777 971**
29	**-total**	**7 978 286**	**8 512 513**	**7 978 286**	**793 100**	**996 560**	**850 018**	**741 664**	**790 000**
30	Total Available	126 936 438	132 174 317	126 936 438	12 467 941	11 493 944	11 662 682	10 261 070	10 079 415
	MANITOBA								
	Utility Generation								
1	Hydro	23 840 289	19 311 124	23 840 289	2 186 786	1 941 993	2 073 477	1 872 162	1 716 066
2	Steam-conventional	96 108	512 232	96 108	19 025	20 103	10 452	- 680	10 305
3	Steam-nuclear	-	-	-	-	-	-	-	-
4	Internal combustion	47 348	27 216	47 348	4 232	3 870	3 910	3 294	1 746
5	Gas turbine	36	11	36	-	-	1	-	-
6	**Total**	**23 983 781**	**19 850 583**	**23 983 781**	**2 210 043**	**1 965 966**	**2 087 840**	**1 874 776**	**1 728 117**
	Industry Generation								
7	Hydro	-	-	-	-	-	-	-	-
8	Steam-conventional	64 560	46 690	64 560	7 020	6 480	7 120	5 590	5 040
9	Internal combustion	5 126	5 057	5 126	520	423	481	448	390
10	Gas turbine	-	-	-	-	-	-	-	-
11	**Total**	**69 686**	**51 747**	**69 686**	**7 540**	**6 903**	**7 601**	**6 038**	**5 430**
	Total Generation								
12	Hydro	23 840 289	19 311 124	23 840 289	2 186 786	1 941 993	2 073 477	1 872 162	1 716 066
13	Steam-conventional	160 668	558 922	160 668	26 045	26 583	17 572	4 910	15 345
14	Steam-nuclear	-	-	-	-	-	-	-	-
15	Internal combustion	52 474	32 273	52 474	4 752	4 293	4 391	3 742	2 136
16	Gas turbine	36	11	36	-	-	1	-	-
17	**Total**	**24 053 467**	**19 902 330**	**24 053 467**	**2 217 583**	**1 972 869**	**2 095 441**	**1 880 814**	**1 733 547**
	Receipts								
18	Provinces	1 086 901	1 220 366	1 086 901	119 152	110 400	98 242	104 328	113 818
19	United States	11 528	512 024	11 528	582	497	1 015	30	22 431
20	**Total**	**1 098 429**	**1 732 390**	**1 098 429**	**119 734**	**110 897**	**99 257**	**104 358**	**136 249**
	Deliveries								
21	Provinces -firm	148 721	135 548	148 721	15 141	12 086	14 233	11 077	9 492
22	-non-firm	1 797 153	2 176 633	1 797 153	200 524	178 874	202 208	159 907	218 167
23	-total	1 945 874	2 312 181	1 945 874	215 665	190 960	216 441	170 984	227 659
24	United States-firm	86 958	501 077	86 958	119	129	92	93	56 458
25	-non-firm	6 902 307	2 959 550	6 902 307	399 035	428 625	437 886	592 884	420 646
26	-total	6 989 265	3 460 627	6 989 265	399 154	428 754	437 978	592 977	477 104
27	**Total -firm**	**235 679**	**636 625**	**235 679**	**15 260**	**12 215**	**14 325**	**11 170**	**65 950**
28	**-non-firm**	**8 699 460**	**5 136 183**	**8 699 460**	**599 559**	**607 499**	**640 094**	**752 791**	**638 813**
29	**-total**	**8 935 139**	**5 772 808**	**8 935 139**	**614 819**	**619 714**	**654 419**	**763 961**	**704 763**
30	Total Available	16 216 757	15 861 912	16 216 757	1 722 498	1 464 052	1 540 279	1 221 211	1 165 033

JUNE 1987 JUIN 1987	JULY 1987 JUIL. 1987	AUG. 1987 AOUT 1987	SEP. 1987 SEP. 1987	OCT. 1987 OCT. 1987	NOV. 1987 NOV. 1987	DEC. 1987 DEC. 1987	DEC. 1986 DEC. 1986		No
Mw.h									
								ONTARIO	
								Production des services	
2 547 404	2 571 248	2 426 888	2 212 084	2 495 802	2 533 282	2 871 491	3 309 845	Hydraulique	1
2 476 536	2 618 078	2 571 311	2 164 690	2 468 734	2 916 859	3 277 549	2 594 739	Vapeur-classique	2
4 991 308	5 222 276	5 120 391	5 236 366	5 700 111	5 488 921	5 829 164	5 129 323	Vapeur-nucléaire	3
31	-	11	13	84	55	-	10	Combustion interne	4
841	1 052	1 228	1 101	1 365	706	928	475	Turbines à gaz	5
10 016 120	**10 412 654**	**10 119 829**	**9 614 254**	**10 666 096**	**10 939 823**	**11 979 152**	**11 034 392**	**Total**	6
								Production industriel	
116 974	99 070	114 049	88 373	104 392	127 979	144 441	171 788	Hydraulique	7
79 308	92 218	84 419	75 786	100 040	106 340	114 357	102 910	Vapeur-classique	8
-	-	-	-	-	-	-	-	Combustion interne	9
65 353	70 361	74 563	75 877	80 950	87 819	92 990	87 920	Turbines à gaz	10
261 635	**261 649**	**273 031**	**240 036**	**285 382**	**322 138**	**351 788**	**362 618**	**Total**	11
								Production totale	
2 664 378	2 670 318	2 540 937	2 300 457	2 600 194	2 661 261	3 015 932	3 481 633	Hydraulique	12
2 555 844	2 710 296	2 655 730	2 240 476	2 568 774	3 023 199	3 391 906	2 697 649	Vapeur-classique	13
4 991 308	5 222 276	5 120 391	5 236 366	5 700 111	5 488 921	5 829 184	5 129 323	Vapeur-nucléaire	14
31	-	11	13	84	55	-	10	Combustion interne	15
66 194	71 413	75 791	76 978	82 315	88 525	93 918	88 395	Turbines à gaz	16
10 277 755	**10 674 303**	**10 392 860**	**9 854 290**	**10 951 478**	**11 261 961**	**12 330 940**	**11 397 010**	**Total**	17
								Réceptions	
562 744	573 195	562 839	419 717	449 751	459 820	371 131	1 038 892	Autres provinces	18
140 471	185 268	187 398	181 946	194 433	260 600	257 536	167 027	États-Unis	19
703 215	**758 463**	**750 237**	**601 663**	**644 184**	**720 420**	**628 667**	**1 205 919**	**Total**	20
								Livraisons	
-	-	-	-	-	-	-	-	Autres prov. -souscrit	21
1 320	1 271	786	1 093	1 112	743	771	1 481	-non-souscrit	22
1 320	1 271	786	1 093	1 112	743	771	1 481	-total	23
								Aux	
12 322	14 079	16 036	17 094	17 775	154	51 943	24 021	États-Unis -souscrit	24
669 668	689 543	701 317	536 539	669 097	451 041	487 467	582 064	-non-souscrit	25
681 990	703 622	717 353	553 633	686 872	451 195	539 410	606 085	-total	26
12 322	**14 079**	**16 036**	**17 094**	**17 775**	**154**	**51 943**	**24 021**	**Total -souscrit**	27
670 988	**690 814**	**702 103**	**537 632**	**670 209**	**451 784**	**488 238**	**583 545**	**-non-souscrit**	28
683 310	**704 893**	**718 139**	**554 726**	**687 984**	**451 938**	**540 181**	**607 566**	**-total**	29
10 037 660	10 727 873	10 424 958	9 901 227	10 907 678	11 530 443	12 419 426	11 995 363	Total disponible	30
								MANITOBA	
								Production des services	
1 289 407	1 362 501	1 151 534	1 245 618	1 359 473	1 454 072	1 658 035	2 143 670	Hydraulique	1
30 879	31 356	54 506	57 924	97 855	77 417	103 090	19 173	Vapeur-classique	2
-	-	-	-	-	-	-	-	Vapeur-nucléaire	3
1 444	1 448	1 223	1 439	1 657	1 581	1 372	4 626	Combustion interne	4
-	5	-	-	-	-	5	13	Turbines à gaz	5
1 321 730	**1 395 310**	**1 207 263**	**1 304 981**	**1 458 985**	**1 533 070**	**1 762 502**	**2 167 482**	**Total**	6
								Production industriel	
-	-	-	-	-	-	-	-	Hydraulique	7
1 220	2 650	2 020	2 540	1 690	2 900	2 420	6 120	Vapeur-classique	8
348	380	340	376	464	433	454	464	Combustion interne	9
-	-	-	-	-	-	-	-	Turbines à gaz	10
1 568	**3 030**	**2 360**	**2 916**	**2 154**	**3 333**	**2 874**	**6 584**	**Total**	11
								Production totale	
1 289 407	1 362 501	1 151 534	1 245 618	1 359 473	1 454 072	1 658 035	2 143 670	Hydraulique	12
32 099	34 006	56 526	60 464	99 545	80 317	105 510	25 293	Vapeur-classique	13
-	-	-	-	-	-	-	-	Vapeur-nucléaire	14
1 792	1 828	1 563	1 815	2 121	2 014	1 826	5 090	Combustion interne	15
-	5	-	-	-	-	5	13	Turbines à gaz	16
1 323 298	**1 398 340**	**1 209 623**	**1 307 897**	**1 461 139**	**1 536 403**	**1 765 376**	**2 174 066**	**Total**	17
								Réceptions	
96 915	95 474	98 002	86 178	89 908	96 268	111 681	103 065	Autres provinces	18
75 731	42 144	48 959	55 297	87 178	87 131	91 029	2 493	États-Unis	19
172 646	**137 618**	**146 961**	**141 475**	**177 086**	**183 399**	**202 710**	**105 558**	**Total**	20
								Livraisons	
7 576	8 826	7 858	8 513	11 405	15 425	13 916	13 094	Autres prov. -souscrit	21
126 586	143 924	140 042	167 689	178 566	218 633	241 513	174 072	-non-souscrit	22
134 162	152 750	147 900	176 202	189 971	234 058	255 429	187 166	-total	23
								Aux	
117 653	123 438	55 254	74 648	72 945	128	120	-	États-Unis -souscrit	24
329 289	167 356	91 392	98 873	54 657	89 963	68 944	393 928	-non-souscrit	25
446 942	290 794	146 646	173 521	127 602	70 091	69 064	393 928	-total	26
125 229	132 264	63 112	83 161	84 350	15 553	14 036	13 094	**Total -souscrit**	27
255 875	311 280	231 434	266 562	233 223	288 596	310 457	568 000	**-non-souscrit**	28
381 104	443 544	294 546	349 723	317 573	304 149	324 493	581 094	**-total**	29
1 114 840	1 092 414	1 062 038	1 099 649	1 320 652	1 415 653	1 643 593	1 698 530	Total disponible	30

ELECTRIC ENERGY - DECEMBER 1987

No.		CUM. 1986 CUM. 1986	CUM. 1987 CUM. 1987	YEAR 1986 ANN. 1986	JAN. 1987 JAN. 1987	FEB. 1987 FEV. 1987	MAR. 1987 MARS 1987	APR. 1987 AVR. 1987	MAY 1987 MAI 1987
		MW.H							
	SASKATCHEWAN								
	Utility Generation								
1	Hydro	3 764 093	3 187 870	3 764 093	362 880	382 071	361 544	360 750	248 515
2	Steam-conventional	7 771 835	8 868 480	7 771 835	790 816	661 612	719 878	593 644	706 812
3	Steam-nuclear	-	-	-	-	-	-	-	-
4	Internal combustion	-	-	-	-	-	-	-	-
5	Gas turbine	5 273	25 556	5 273	- 107	-80	166	-5	2 378
6	**Total**	**11 541 201**	**12 081 906**	**11 541 201**	**1 153 589**	**1 043 603**	**1 081 588**	**954 389**	**957 705**
	Industry Generation								
7	Hydro	-	-	-	-	-	-	-	-
8	Steam-conventional	372 161	358 256	372 161	30 127	25 968	26 784	30 229	30 037
9	Internal combustion	-	-	-	-	-	-	-	-
10	Gas turbine	-	-	-	-	-	-	-	-
11	**Total**	**372 161**	**358 256**	**372 161**	**30 127**	**25 968**	**26 784**	**30 229**	**30 037**
	Total Generation								
12	Hydro	3 764 093	3 187 870	3 764 093	362 880	382 071	361 544	360 750	248 515
13	Steam-conventional	8 143 996	9 226 736	8 143 996	820 943	687 580	746 662	623 873	736 849
14	Steam-nuclear	-	-	-	-	-	-	-	-
15	Internal combustion	-	-	-	-	-	-	-	-
16	Gas turbine	5 273	25 556	5 273	- 107	-80	166	-5	2 378
17	**Total**	**11 913 362**	**12 440 162**	**11 913 362**	**1 183 716**	**1 069 571**	**1 108 372**	**984 618**	**987 742**
	Receipts								
18	Provinces	1 210 189	1 262 299	1 210 189	103 849	84 659	103 300	87 594	107 390
19	United States	63 734	84 127	63 734	4 888	4 495	5 944	5 385	6 180
20	**Total**	**1 273 923**	**1 346 426**	**1 273 923**	**108 737**	**89 154**	**109 244**	**92 979**	**113 570**
	Deliveries								
21	Provinces -firm	2 267	4 973	2 267	437	333	171	560	218
22	-non-firm	1 073 337	1 216 665	1 073 337	118 936	110 342	98 242	104 026	113 818
23	-total	1 075 604	1 221 638	1 075 604	119 373	110 675	98 413	104 586	114 036
24	United States-firm	11 645	44 350	11 645	-	-	-	-	6 950
25	-non-firm	139 283	68 885	139 283	6 632	10 250	7 383	6 616	4 969
26	-total	150 928	113 235	150 928	6 632	10 250	7 383	6 616	11 919
27	**Total -firm**	**13 912**	**49 323**	**13 912**	**437**	**333**	**171**	**560**	**7 168**
28	**-non-firm**	**1 212 620**	**1 285 550**	**1 212 620**	**125 568**	**120 592**	**105 625**	**110 642**	**118 787**
29	**-total**	**1 226 532**	**1 334 873**	**1 226 532**	**126 005**	**120 925**	**105 796**	**111 202**	**125 955**
30	Total Available	11 960 753	12 451 715	11 960 753	1 166 448	1 037 800	1 111 820	966 395	975 357
	ALBERTA								
	Utility Generation								
1	Hydro	1 800 102	1 450 390	1 800 102	147 929	132 925	131 563	120 623	164 566
2	Steam-conventional	29 340 801	31 632 325	29 340 801	2 672 622	2 440 898	2 686 029	2 478 802	2 458 391
3	Steam-nuclear	-	-	-	-	-	-	-	-
4	Internal combustion	50 752	49 625	50 752	5 097	4 488	4 719	4 019	3 532
5	Gas turbine	529 114	524 168	529 114	51 734	47 692	50 975	42 492	39 313
6	**Total**	**31 720 769**	**33 656 508**	**31 720 769**	**2 877 382**	**2 626 003**	**2 873 286**	**2 645 936**	**2 665 802**
	Industry Generation								
7	Hydro	-	-	-	-	-	-	-	-
8	Steam-conventional	1 751 146	1 640 037	1 751 146	162 243	136 555	144 477	133 400	149 391
9	Internal combustion	-	-	-	-	-	-	-	-
10	Gas turbine	1 246 900	1 473 634	1 246 900	131 262	121 594	134 406	99 397	118 688
11	**Total**	**2 998 046**	**3 113 671**	**2 998 046**	**293 505**	**258 149**	**278 883**	**232 797**	**268 079**
	Total Generation								
12	Hydro	1 800 102	1 450 390	1 800 102	147 929	132 925	131 563	120 623	164 566
13	Steam-conventional	31 091 947	33 272 362	31 091 947	2 834 865	2 577 453	2 830 506	2 612 202	2 607 782
14	Steam-nuclear	-	-	-	-	-	-	-	-
15	Internal combustion	50 752	49 625	50 752	5 097	4 488	4 719	4 019	3 532
16	Gas turbine	1 776 014	1 997 802	1 776 014	182 996	169 286	185 381	141 889	158 001
17	**Total**	**34 718 815**	**36 770 179**	**34 718 815**	**3 170 887**	**2 884 152**	**3 152 169**	**2 878 733**	**2 933 881**
	Receipts								
18	Provinces	555 169	525 899	555 169	50 930	49 265	53 984	44 069	64 838
19	United States	2 640	2 480	2 640	232	216	200	211	211
20	**Total**	**557 809**	**528 379**	**557 809**	**51 162**	**49 481**	**54 184**	**44 280**	**65 049**
	Deliveries								
21	Provinces -firm	919	836	919	83	95	61	82	79
22	-non-firm	616 525	709 033	616 525	3 445	42 258	25 099	33 987	29 780
23	-total	617 444	709 869	617 444	3 528	42 353	25 160	34 069	29 859
24	United States-firm	-	-	-	-	-	-	-	-
25	-non-firm	-	-	-	-	-	-	-	-
26	-total	-	-	-	-	-	-	-	-
27	**Total -firm**	**919**	**836**	**919**	**83**	**95**	**61**	**82**	**79**
28	**-non-firm**	**616 525**	**709 033**	**616 525**	**3 445**	**42 258**	**25 099**	**33 987**	**29 780**
29	**-total**	**617 444**	**709 869**	**617 444**	**3 528**	**42 353**	**25 160**	**34 069**	**29 859**
30	Total Available	34 659 180	36 588 689	34 659 180	3 218 521	2 891 280	3 181 193	2 888 944	2 969 071

JUNE 1987 / JUIN 1987	JULY 1987 / JUI. 1987	AUG. 1987 / AOUT 1987	SEP. 1987 / SEP. 1987	OCT. 1987 / OCT. 1987	NOV. 1987 / NOV. 1987	DEC. 1987 / DEC. 1987	DEC. 1986 / DEC. 1986		No
Mw. h									
								SASKATCHEWAN	
								Production des services	
192 434	194 865	197 008	199 142	230 231	228 074	230 356	351 576	Hydraulique	1
736 160	718 673	728 850	703 986	771 867	793 991	942 191	761 407	Vapeur-classique	2
-	-	-	-	-	-	-	-	Vapeur-nucléaire	3
-	-	-	-	-	-	-	-	Combustion interne	4
17 003	3 053	192	2 258	695	9	-6	94	Turbines à gaz	5
945 597	**916 591**	**926 050**	**905 386**	**1 002 793**	**1 022 074**	**1 172 541**	**1 113 077**	**Total**	6
								Production industriel	
-	-	-	-	-	-	-	-	Hydraulique	7
31 645	36 928	32 821	31 166	32 415	26 428	23 708	27 884	Vapeur-classique	8
-	-	-	-	-	-	-	-	Combustion interne	9
-	-	-	-	-	-	-	-	Turbines à gaz	10
31 645	**36 928**	**32 821**	**31 166**	**32 415**	**26 428**	**23 708**	**27 884**	**Total**	11
								Production totale	
192 434	194 865	197 008	199 142	230 231	228 074	230 356	351 576	Hydraulique	12
767 805	755 601	761 671	735 152	804 282	820 419	965 899	789 291	Vapeur-classique	13
-	-	-	-	-	-	-	-	Vapeur-nucléaire	14
-	-	-	-	-	-	-	-	Combustion interne	15
17 003	3 053	192	2 258	695	9	-6	94	Turbines à gaz	16
977 242	**953 519**	**958 871**	**936 552**	**1 035 208**	**1 048 502**	**1 196 249**	**1 140 961**	**Total**	17
								Réceptions	
103 807	106 944	90 818	116 532	115 930	121 076	120 400	111 120	Autres provinces	18
8 709	10 298	5 907	10 366	4 552	14 045	3 358	4 663	États-Unis	19
112 516	**117 242**	**96 725**	**126 898**	**120 482**	**135 121**	**123 758**	**115 783**	**Total**	20
								Livraisons	
370	370	361	546	501	510	596	347	Autres prov. -souscrit	21
95 835	94 480	97 527	85 962	89 548	96 268	111 681	102 057	-non-souscrit	22
96 205	94 850	97 888	86 508	90 049	96 778	112 277	102 404	-total	23
								Aux	
14 300	13 375	1 600	-	8 125	-	-	-	États-Unis -souscrit	24
5 651	5 788	5 107	3 758	3 879	4 298	4 554	5 054	-non-souscrit	25
19 951	19 163	6 707	3 758	12 004	4 298	4 554	5 054	-total	26
14 670	**13 745**	**1 961**	**546**	**8 626**	**510**	**596**	**347**	**Total -souscrit**	27
101 486	**100 268**	**102 634**	**89 720**	**93 427**	**100 566**	**116 235**	**107 111**	**-non-souscrit**	28
116 156	**114 013**	**104 595**	**90 266**	**102 053**	**101 076**	**116 831**	**107 458**	**-total**	29
973 602	956 748	951 001	973 184	1 053 637	1 082 547	1 203 176	1 149 286	Total disponible	30
								ALBERTA	
								Production des services	
135 992	121 242	86 369	89 042	89 073	105 754	125 312	169 208	Hydraulique	1
2 525 137	2 533 874	2 528 707	2 499 103	2 733 120	2 982 034	3 093 608	2 655 760	Vapeur-classique	2
-	-	-	-	-	-	-	-	Vapeur-nucléaire	3
3 502	3 898	3 729	3 824	4 069	4 050	4 698	4 990	Combustion interne	4
35 188	35 609	38 535	43 635	39 341	47 754	51 900	53 602	Turbines à gaz	5
2 699 819	**2 694 623**	**2 657 340**	**2 635 604**	**2 865 603**	**3 139 592**	**3 275 518**	**2 883 560**	**Total**	6
								Production industriel	
-	-	-	-	-	-	-	-	Hydraulique	7
133 987	134 242	134 107	124 073	119 567	132 133	135 862	169 338	Vapeur-classique	8
-	-	-	-	-	-	-	-	Combustion interne	9
127 827	134 668	131 341	106 834	113 335	126 128	128 154	104 151	Turbines à gaz	10
261 814	**268 910**	**265 448**	**230 907**	**232 902**	**258 261**	**264 016**	**273 489**	**Total**	11
								Production totale	
135 992	121 242	86 369	89 042	89 073	105 754	125 312	169 208	Hydraulique	12
2 659 124	2 668 116	2 662 814	2 623 176	2 852 687	3 114 167	3 229 470	2 825 098	Vapeur-classique	13
-	-	-	-	-	-	-	-	Vapeur-nucléaire	14
3 502	3 898	3 729	3 824	4 069	4 050	4 698	4 990	Combustion interne	15
163 015	170 277	169 876	150 469	152 676	173 882	180 054	157 753	Turbines à gaz	16
2 961 633	**2 963 533**	**2 922 788**	**2 866 511**	**3 098 505**	**3 397 853**	**3 539 534**	**3 157 049**	**Total**	17
								Réceptions	
54 203	72 191	30 136	56 923	28 762	8 164	12 434	52 010	Autres provinces	18
185	197	196	204	204	213	211	228	États-Unis	19
54 388	**72 388**	**30 332**	**57 127**	**28 966**	**8 377**	**12 645**	**52 238**	**Total**	20
								Livraisons	
67	42	62	53	55	55	102	66	Autres prov. -souscrit	21
5 092	6 949	44 940	32 596	44 047	250 810	190 030	6 193	-non-souscrit	22
5 159	6 991	45 002	32 649	44 102	250 865	190 132	6 259	-total	23
								Aux	
-	-	-	-	-	-	-	-	États-Unis -souscrit	24
-	-	-	-	-	-	-	-	-non-souscrit	25
-	-	-	-	-	-	-	-	-total	26
67	**42**	**62**	**53**	**55**	**55**	**102**	**66**	**Total -souscrit**	27
5 092	**6 949**	**44 940**	**32 596**	**44 047**	**250 810**	**190 030**	**6 193**	**-non-souscrit**	28
5 159	**6 991**	**45 002**	**32 649**	**44 102**	**250 865**	**190 132**	**6 259**	**-total**	29
3 010 862	3 028 930	2 908 118	2 890 989	3 083 369	3 155 365	3 362 047	3 203 028	Total disponible	30

ELECTRIC ENERGY - DECEMBER 1987

No.		CUM. 1986 CUM. 1986	CUM. 1987 CUM. 1987	YEAR 1986 ANN. 1986	JAN. 1987 JAN. 1987	FEB. 1987 FEV. 1987	MAR. 1987 MARS 1987	APR. 1987 AVR. 1987	MAY 1987 MAI 1987
		MW.H							
	BRITISH COLUMBIA								
	Utility Generation								
1	Hydro	39 516 371	51 288 233	39 516 371	4 681 906	4 614 721	4 673 762	4 159 505	3 350 627
2	Steam-conventional	- 739	-3 561	- 739	- 605	- 430	- 456	- 442	- 199
3	Steam-nuclear	-	-	-	-	-	-	-	-
4	Internal combustion	147 637	142 232	147 637	14 733	12 984	14 002	11 842	11 265
5	Gas turbine	- 901	-1 178	- 901	- 170	- 153	- 122	-27	- 133
6	**Total**	**39 662 368**	**51 425 726**	**39 662 368**	**4 695 864**	**4 627 132**	**4 687 186**	**4 170 878**	**3 361 560**
	Industry Generation								
7	Hydro	9 406 993	9 768 591	9 406 993	747 783	698 844	877 120	934 212	810 076
8	Steam-conventional	1 634 203	1 814 233	1 634 203	166 039	152 154	154 186	154 346	121 643
9	Internal combustion	54 570	58 331	54 570	5 239	4 511	5 153	4 350	4 116
10	Gas turbine	-	-	-	-	-	-	-	-
11	**Total**	**11 095 766**	**11 641 155**	**11 095 766**	**919 061**	**855 509**	**1 036 459**	**1 092 908**	**935 835**
	Total Generation								
12	Hydro	48 923 364	61 056 824	48 923 364	5 429 689	5 313 565	5 550 882	5 093 717	4 160 703
13	Steam-conventional	1 633 464	1 810 672	1 633 464	165 434	151 724	153 730	153 904	121 444
14	Steam-nuclear	-	-	-	-	-	-	-	-
15	Internal combustion	202 207	200 563	202 207	19 972	17 505	19 155	16 192	15 381
16	Gas turbine	- 901	-1 178	- 901	- 170	- 153	- 122	-27	- 133
17	**Total**	**50 758 134**	**63 066 881**	**50 758 134**	**5 614 925**	**5 482 641**	**5 723 645**	**5 263 786**	**4 297 395**
	Receipts								
18	Provinces	617 444	709 869	617 444	3 528	42 353	25 160	34 069	29 859
19	United States	2 727 153	493 132	2 727 153	78 731	16 859	21 668	22 072	49 721
20	**Total**	**3 344 597**	**1 203 001**	**3 344 597**	**82 259**	**59 212**	**46 828**	**56 141**	**79 580**
	Deliveries								
21	Provinces -firm	4 863	3 525	4 863	516	495	465	539	385
22	-non-firm	548 039	517 401	548 039	49 977	48 437	53 348	42 970	64 235
23	-total	552 902	520 926	552 902	50 493	48 932	53 813	43 509	64 620
24	United States-firm	296 978	446 495	296 978	137 257	152 335	1 171	949	837
25	-non-firm	3 858 949	12 368 133	3 858 949	705 781	1 067 011	1 203 799	1 165 129	410 793
26	-total	4 155 927	12 814 628	4 155 927	843 038	1 219 346	1 204 970	1 166 078	411 630
27	**Total** -firm	**301 841**	**450 020**	**301 841**	**137 773**	**152 830**	**1 636**	**1 488**	**1 222**
28	-non-firm	**4 406 988**	**12 885 534**	**4 406 988**	**755 758**	**1 115 448**	**1 257 147**	**1 208 099**	**475 028**
29	-total	**4 708 829**	**13 335 554**	**4 708 829**	**893 531**	**1 268 278**	**1 258 783**	**1 209 587**	**476 250**
30	Total Available	49 393 902	50 934 328	49 393 902	4 803 653	4 273 575	4 511 690	4 110 340	3 900 723
	YUKON								
	Utility Generation								
1	Hydro	322 277	408 739	322 277	38 884	34 875	39 500	33 453	32 279
2	Steam-conventional	-	-	-	-	-	-	-	-
3	Steam-nuclear	-	-	-	-	-	-	-	-
4	Internal combustion	21 816	23 546	21 816	1 962	1 554	1 849	1 915	1 830
5	Gas turbine	-	-	-	-	-	-	-	-
6	**Total**	**344 093**	**432 285**	**344 093**	**40 846**	**36 429**	**41 349**	**35 368**	**34 109**
	Industry Generation								
7	Hydro	-	-	-	-	-	-	-	-
8	Steam-conventional	-	-	-	-	-	-	-	-
9	Internal combustion	-	-	-	-	-	-	-	-
10	Gas turbine	-	-	-	-	-	-	-	-
11	**Total**	-	-	-	-	-	-	-	-
	Total Generation								
12	Hydro	322 277	408 739	322 277	38 884	34 875	39 500	33 453	32 279
13	Steam-conventional	-	-	-	-	-	-	-	-
14	Steam-nuclear	-	-	-	-	-	-	-	-
15	Internal combustion	21 816	23 546	21 816	1 962	1 554	1 849	1 915	1 830
16	Gas turbine	-	-	-	-	-	-	-	-
17	**Total**	**344 093**	**432 285**	**344 093**	**40 846**	**36 429**	**41 349**	**35 368**	**34 109**
	Receipts								
18	Provinces	-	-	-	-	-	-	-	-
19	United States	-	-	-	-	-	-	-	-
20	**Total**	-	-	-	-	-	-	-	-
	Deliveries								
21	Provinces -firm	-	-	-	-	-	-	-	-
22	-non-firm	-	-	-	-	-	-	-	-
23	-total	-	-	-	-	-	-	-	-
24	United States-firm	-	-	-	-	-	-	-	-
25	-non-firm	-	-	-	-	-	-	-	-
26	-total	-	-	-	-	-	-	-	-
27	**Total** -firm	-	-	-	-	-	-	-	-
28	-non-firm	-	-	-	-	-	-	-	-
29	-total	-	-	-	-	-	-	-	-
30	Total Available	344 093	432 285	344 093	40 846	36 429	41 349	35 368	34 109

JUNE 1987 JUIN 1987	JULY 1987 JUI. 1987	AUG. 1987 AOUT 1987	SEP. 1987 SEP. 1987	OCT. 1987 OCT. 1987	NOV. 1987 NOV. 1987	DEC. 1987 DEC. 1987	DEC. 1986 DEC. 1986		No
Mw.h									
								COLOMBIE-BRITANNIQUE	
								Production des services	
3 965 606	4 548 148	4 423 319	3 924 217	3 860 978	4 276 702	4 808 742	4 093 839	Hydraulique	1
- 156	- 391	- 409	- 279	268	-58	- 404	- 222	Vapeur-classique	2
-	-	-	-	-	-	-	-	Vapeur-nucléaire	3
11 129	10 477	10 102	9 650	10 773	11 998	13 267	15 020	Combustion interne	4
- 163	-84	-94	- 113	80	- 102	-97	- 117	Turbines à gaz	5
3 976 416	**4 558 150**	**4 432 918**	**3 933 475**	**3 872 099**	**4 288 540**	**4 821 508**	**4 108 520**	**Total**	6
								Production industriel	
844 898	739 337	700 078	739 239	838 015	930 765	908 224	774 734	Hydraulique	7
145 960	153 287	144 077	148 061	149 363	155 279	169 838	135 813	Vapeur-classique	8
4 102	3 185	3 503	6 096	7 289	5 163	5 624	5 722	Combustion interne	9
-	-	-	-	-	-	-	-	Turbines à gaz	10
994 960	**895 809**	**847 658**	**893 396**	**994 667**	**1 091 207**	**1 083 686**	**916 269**	**Total**	11
								Production totale	
4 810 504	5 287 485	5 123 397	4 663 456	4 698 993	5 207 467	5 716 966	4 868 573	Hydraulique	12
145 804	152 896	143 668	147 782	149 631	155 221	169 434	135 591	Vapeur-classique	13
-	-	-	-	-	-	-	-	Vapeur-nucléaire	14
15 231	13 662	13 605	15 746	18 062	17 161	18 891	20 742	Combustion interne	15
- 163	-84	-94	- 113	80	- 102	-97	- 117	Turbines à gaz	16
4 971 376	**5 453 959**	**5 280 576**	**4 826 871**	**4 866 766**	**5 379 747**	**5 905 194**	**5 024 789**	**Total**	17
								Réceptions	
5 159	6 991	45 002	32 649	44 102	250 865	190 132	6 259	Autres provinces	18
13 639	751	3 477	72 596	142 795	22 207	48 616	89 038	États-Unis	19
18 798	**7 742**	**48 479**	**105 245**	**186 897**	**273 072**	**238 748**	**95 297**	**Total**	20
								Livraisons	
246	246	106	114	132	133	146	508	Autres prov. -souscrit	21
53 587	71 575	29 669	56 263	28 129	7 521	11 690	51 155	-non-souscrit	22
53 833	71 821	29 775	56 377	28 261	7 654	11 838	51 663	-total	23
								Aux	
919	979	41 820	72 899	34 549	1 185	1 595	1 521	États-Unis -souscrit	24
1 155 928	1 444 622	1 330 835	852 290	722 448	1 149 235	1 160 262	470 190	-non-souscrit	25
1 156 847	1 445 601	1 372 655	925 189	756 997	1 150 420	1 161 857	471 711	-total	26
1 165	1 225	41 926	73 013	34 681	1 318	1 743	2 029	**Total** -souscrit	27
1 209 515	1 516 197	1 360 504	908 553	750 577	1 156 756	1 171 952	521 345	-non-souscrit	28
1 210 680	1 517 422	1 402 430	981 566	785 258	1 158 074	1 173 695	523 374	-total	29
3 779 494	3 944 279	3 926 625	3 950 550	4 268 405	4 494 745	4 970 247	4 596 712	Total disponible	30
								YUKON	
								Production des services	
29 348	30 577	31 443	30 399	32 857	33 393	41 731	38 172	Hydraulique	1
-	-	-	-	-	-	-	-	Vapeur-classique	2
-	-	-	-	-	-	-	-	Vapeur-nucléaire	3
1 750	2 036	1 904	2 028	1 980	2 078	2 660	1 678	Combustion interne	4
-	-	-	-	-	-	-	-	Turbines à gaz	5
31 098	**32 613**	**33 347**	**32 427**	**34 837**	**35 471**	**44 391**	**39 850**	**Total**	6
								Production industriel	
-	-	-	-	-	-	-	-	Hydraulique	7
-	-	-	-	-	-	-	-	Vapeur-classique	8
-	-	-	-	-	-	-	-	Combustion interne	9
-	-	-	-	-	-	-	-	Turbines à gaz	10
-	-	-	-	-	-	-	-	**Total**	11
								Production totale	
29 348	30 577	31 443	30 399	32 857	33 393	41 731	38 172	Hydraulique	12
-	-	-	-	-	-	-	-	Vapeur-classique	13
-	-	-	-	-	-	-	-	Vapeur-nucléaire	14
1 750	2 036	1 904	2 028	1 980	2 078	2 660	1 678	Combustion interne	15
-	-	-	-	-	-	-	-	Turbines à gaz	16
31 098	**32 613**	**33 347**	**32 427**	**34 837**	**35 471**	**44 391**	**39 850**	**Total**	17
								Réceptions	
-	-	-	-	-	-	-	-	Autres provinces	18
-	-	-	-	-	-	-	-	États-Unis	19
-	-	-	-	-	-	-	-	**Total**	20
								Livraisons	
-	-	-	-	-	-	-	-	Autres prov. -souscrit	21
-	-	-	-	-	-	-	-	-non-souscrit	22
-	-	-	-	-	-	-	-	-total	23
								Aux	
-	-	-	-	-	-	-	-	États-Unis -souscrit	24
-	-	-	-	-	-	-	-	-non-souscrit	25
-	-	-	-	-	-	-	-	-total	26
-	-	-	-	-	-	-	-	**Total** -souscrit	27
-	-	-	-	-	-	-	-	-non-souscrit	28
-	-	-	-	-	-	-	-	-total	29
31 098	32 613	33 347	32 427	34 837	35 471	44 391	39 850	Total disponible	30

ELECTRIC ENERGY - DECEMBER 1987

No.		CUM. 1986 CUM. 1986	CUM. 1987 CUM. 1987	YEAR 1986 ANN. 1986	JAN. 1987 JAN. 1987	FEB. 1987 FEV. 1987	MAR. 1987 MARS 1987	APR. 1987 AVR. 1987	MAY 1987 MAI 1987
		MW.H							
	NORTHWEST TERRITORIES								
	Utility Generation								
1	Hydro	320 550	267 382	320 550	29 466	23 290	23 760	22 298	22 389
2	Steam-conventional	-	-	-	-	-	-	-	-
3	Steam-nuclear	-	-	-	-	-	-	-	-
4	Internal combustion	188 408	172 662	188 408	21 799	15 161	15 672	12 962	12 729
5	Gas turbine	-	-	-	-	-	-	-	-
6	**Total**	**508 958**	**440 044**	**508 958**	**51 265**	**38 451**	**39 432**	**35 260**	**35 118**
	Industry Generation								
7	Hydro	25 741	26 848	25 741	2 285	2 046	2 285	2 190	2 297
8	Steam-conventional	-	-	-	-	-	-	-	-
9	Internal combustion	90	41	90	3	5	5	5	4
10	Gas turbine	-	-	-	-	-	-	-	-
11	**Total**	**25 831**	**26 889**	**25 831**	**2 288**	**2 051**	**2 290**	**2 195**	**2 301**
	Total Generation								
12	Hydro	346 291	294 230	346 291	31 751	25 336	26 045	24 488	24 686
13	Steam-conventional	-	-	-	-	-	-	-	-
14	Steam-nuclear	-	-	-	-	-	-	-	-
15	Internal combustion	188 498	172 703	188 498	21 802	15 166	15 677	12 967	12 733
16	Gas turbine	-	-	-	-	-	-	-	-
17	**Total**	**534 789**	**466 933**	**534 789**	**53 553**	**40 502**	**41 722**	**37 455**	**37 419**
	Receipts								
18	Provinces	-	-	-	-	-	-	-	-
19	United States	-	-	-	-	-	-	-	-
20	**Total**	**-**	**-**	**-**	**-**	**-**	**-**	**-**	**-**
	Deliveries								
21	Provinces -firm	-	-	-	-	-	-	-	-
22	-non-firm	-	-	-	-	-	-	-	-
23	-total	-	-	-	-	-	-	-	-
24	United States-firm	-	-	-	-	-	-	-	-
25	-non-firm	-	-	-	-	-	-	-	-
26	-total	-	-	-	-	-	-	-	-
27	**Total** -firm	-	-	-	-	-	-	-	-
28	-non-firm	-	-	-	-	-	-	-	-
29	-total	-	-	-	-	-	-	-	-
30	Total Available	534 789	466 933	534 789	53 553	40 502	41 722	37 455	37 419

JUNE 1987 JUIN 1987	JULY 1987 JUI. 1987	AUG. 1987 AOUT 1987	SEP. 1987 SEP. 1987	OCT. 1987 OCT. 1987	NOV. 1987 NOV. 1987	DEC. 1987 DEC. 1987	DEC. 1986 DEC. 1986		No
Mw.h									
								TERRITOIRES DU NORD-OUEST	
								Production des services	
20 148	20 379	18 085	18 433	23 171	21 676	24 287	28 970	Hydraulique	1
-	-	-	-	-	-	-	-	Vapeur-classique	2
-	-	-	-	-	-	-	-	Vapeur-nucléaire	3
11 608	11 556	13 679	12 952	14 112	16 228	14 204	21 481	Combustion interne	4
-	-	-	-	-	-	-	-	Turbines à gaz	5
31 756	**31 935**	**31 764**	**31 385**	**37 283**	**37 904**	**38 491**	**50 451**	**Total**	6
								Production industriel	
2 251	2 332	2 159	2 250	2 319	2 206	2 228	2 295	Hydraulique	7
-	-	-	-	-	-	-	-	Vapeur-classique	8
3	7	2	1	1	3	2	7	Combustion interne	9
-	-	-	-	-	-	-	-	Turbines à gaz	10
2 254	**2 339**	**2 161**	**2 251**	**2 320**	**2 209**	**2 230**	**2 302**	**Total**	11
								Production totale	
22 399	22 711	20 244	20 683	25 490	23 882	26 515	31 265	Hydraulique	12
-	-	-	-	-	-	-	-	Vapeur-classique	13
-	-	-	-	-	-	-	-	Vapeur-nucléaire	14
11 611	11 563	13 681	12 953	14 113	16 231	14 206	21 488	Combustion interne	15
-	-	-	-	-	-	-	-	Turbines à gaz	16
34 010	**34 274**	**33 925**	**33 636**	**39 603**	**40 113**	**40 721**	**52 753**	**Total**	17
								Réceptions	
-	-	-	-	-	-	-	-	Autres provinces	18
-	-	-	-	-	-	-	-	États-Unis	19
-	-	-	-	-	-	-	-	**Total**	20
								Livraisons	
-	-	-	-	-	-	-	-	Autres prov. -souscrit	21
-	-	-	-	-	-	-	-	-non-souscrit	22
-	-	-	-	-	-	-	-	-total	23
								Aux	
-	-	-	-	-	-	-	-	États-Unis -souscrit	24
-	-	-	-	-	-	-	-	-non-souscrit	25
-	-	-	-	-	-	-	-	-total	26
-	-	-	-	-	-	-	-	**Total** -souscrit	27
-	-	-	-	-	-	-	-	-non-souscrit	28
-	-	-	-	-	-	-	-	-total	29
34 010	34 274	33 925	33 636	39 603	40 113	40 721	52 753	Total disponible	30

OVER ONE MILLION CANADIANS HAVE INJURED PLUS D'UN MILLION DE CANADIENS SONT ON THE JOB VICTIMS EVERY YEAR DU TRAVAIL

OVER ONE MILLION CANADIANS ARE INJURED ON THE JOB EVERY YEAR

CHAQUE ANNÉE, PLUS D'UN MILLION DE CANADIENS SONT VICTIMES D'ACCIDENTS DU TRAVAIL

With so many Canadians being injured in job-related accidents, the development of effective occupational health and safety programs should start with **WORK INJURIES 1984-1986.**

Fifty pages of text and tables present statistics on 28 natures of injury, 9 parts of body, 50 sources of injury, and 16 types of accident. In addition, the data are tabulated by occupation, age and sex of the injured worker, as well as by province and industry of the employer.

To order **Work Injuries 1984-1986** (#72-208) send cheque or money order for $22.00 in Canada, ($23.00 outside Canada), payable to the Receiver General for Canada/ Publications to: Publications Sales, Statistics Canada, Ottawa, Ontario, K1A 0T6 or, using Visa or, MasterCard, call toll-free 1-800-267-6677.

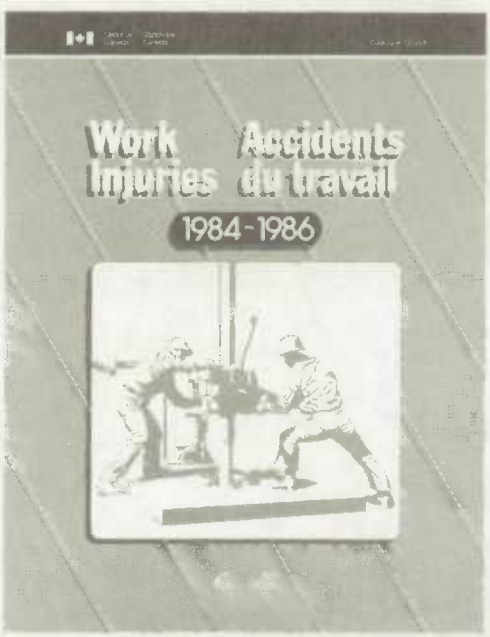

Quand arrive le temps de mettre sur pied des programmes de santé et de sécurité au travail, on doit pouvoir compter sur des données à jour et fiables concernant les accidents du travail et les victimes de ces accidents. C'est ce genre de données que renferme **Accidents du travail, 1984-1986**.

Les cinquante pages de texte et de tableaux que contient cette publication présentent des statistiques sur 28 types et 50 causes de lésions, 9 des parties du corps les plus souvent lésées et 16 genres d'accidents. En outre, les données sont totalisées selon la profession, l'âge et le sexe du travailleur blessé, ainsi que selon la province et l'activité économique de l'employeur.

Pour commander **Accidents du travail, 1984-1986** (nº 72-208 au répertoire), envoyez un chèque ou un mandat-poste ($22 au Canada; $23 à l'étranger) fait à l'ordre du Receveur général du Canada – Publications à: Ventes des publications, Statistique Canada, Ottawa (Ontario), K1A 0T6, ou téléphonez au numéro sans frais 1-800-267-6677 et portez votre commande à votre compte Visa ou MasterCard.

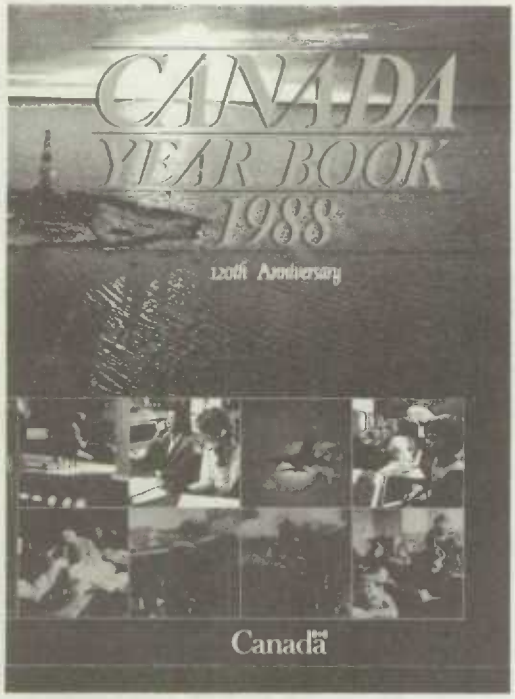

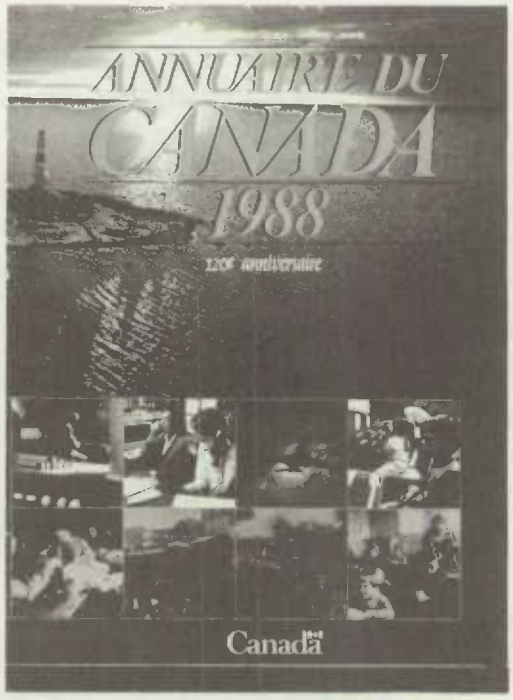

A JOURNEY OF 1000 MILES BEGINS WITH A SINGLE STEP

The *Canada Year Book* recorded Canada's first steps in 1867. It's still the only book that gives you the most complete, up-to-date facts on every aspect of Canada's growth as a nation.

Physical setting * Demography * Health * Education * Employment and incomes * Social security * Housing and construction * Forests, fish and furs * Agriculture * Mines and minerals * Energy * Science and technology * Transportation * Communications * Cultural activities and leisure * Manufacturing * Merchandising and services * Banking, finance and insurance * Judicial System * External relations, trade and defence * Government * Government finance * Review of the economy

Sold in Bookstores and also available by calling Statistics Canada toll-free at 1-800-267-6677 or by completing the order coupon included in this publication.

$49.95 plus shipping and handling ($54 inclusive in Canada, $70 other countries); Catalogue number 11-402E.

Information can also be obtained by contacting your Regional Reference Centre.

TOUT LE PAYS, D'UNE COUVERTURE À L'AUTRE

Déjà au siècle dernier, les premiers pas de la nation étaient consignés dans l'*Annuaire du Canada* . Aujourd'hui, l'*Annuaire du Canada* témoigne toujours avec précision et exhaustivité des multiples facettes de l'évolution du pays.

Physiographie * Démographie * Santé * Éducation * Emploi et revenu * Sécurité sociale * Logement et construction * Pêches et fourrures * Agriculture * Mines et minéraux * Énergie * Sciences et technologie * Transports * Communications * Activités culturelles et loisirs * Industries manufacturières * Commerce et services * Banques, finances et assurances * Gouvernement * Système judiciaire * Relations extérieures, commerce et défense * Finances publiques * Revue de l'économie

Disponible en librairie, en téléphonant à Statistique Canada au numéro sans frais 1-800-267-6677 ou en remplissant le bon de commande qui figure dans la présente publication.

$49.95 frais de port et de manutention en sus ($54 au Canada, $70 à l'étranger); numéro 11-402F au répertoire.

Pour de plus amples renseignements, communiquez avec le Centre de consultation de Statistique Canada le plus près de chez vous.

CANADA'S ENVIRONMENT

L'ENVIRONNEMENT AU CANADA

HUMAN ACTIVITY AND THE ENVIRONMENT is a 375-page compendium of environmental, social and economic statistics, which have been compiled from a variety of sources including Statistics Canada and Environment Canada, as well as federal and provincial government agencies. As such, it documents everything from population distribution to mining; from industrial emissions to contaminants in fish.

A wide variety of detailed statistics is presented, in *Human Activity and the Environment*, for ecozones and drainage basins. The 17 technical boxes found throughout eight chapters explain the nature and usefulness of selected data series, as well as the findings of special scientific studies. This report is a valuable statistical reference containing 172 tables, 66 charts and 77 maps, many in colour.

Human Activity and the Environment (Catalogue No. 11-509E) is available at $45 in Canada ($55 outside Canada).

L'ACTIVITÉ HUMAINE ET L'ENVIRONNEMENT renferme 375 pages de statistiques sur l'environnement, la société et l'économie, recueillies de diverses sources dont Statistique Canada, Environnement Canada et des agences des gouvernements fédéral et provinciaux. C'est pourquoi on y retrouve des données sur une foule de sujets, que ce soit la répartition démographique, les mines, les émissions industrielles ou les contaminants dans le poisson.

L'Activité humaine et l'environnement contient aussi des données exhaustives sur les zones écologiques et les bassins hydrographiques. Dix-sept cases techniques réparties sur huit chapitres expliquent l'objet et l'utilité des séries des données retenues ainsi que les résultats de certaines études scientifiques. C'est un outil de référence par excellence qui comporte 172 tableaux, 66 graphiques et 77 cartes dont plusieurs en couleur.

L'Activité humaine et l'environnement (n° de catalogue 11-509F) est disponible pour la somme de 45$ l'unité (55$ à l'extérieur du Canada).

To order, complete the order form included or write to Publication Sales, Statistics Canada, Ottawa, Ontario, K1A 0T6. For faster service, using Visa or MasterCard, call toll-free.

Please make cheques or money orders payable to the Receiver General for Canada/Publications.

Contact a Regional Reference Centre near you for further information.

Call Toll-Free
1-800-267-6677
Téléphonez sans frais

Vous pouvez commander en remplissant le bon de commande ci-joint ou en écrivant à Vente des publications, Statistique Canada, Ottawa, Ontario, K1A 0T6. Si vous désirez obtenir un service plus rapide, téléphonez au numéro sans frais et portez votre commande à votre compte Visa ou MasterCard.

Veuillez faire vos chèques ou mandats-poste à l'ordre du Receveur général du Canada-Publications.

Pour obtenir plus de renseignements, n'hésitez pas à communiquer avec le centre de consultation régional le plus près de chez vous.

1986 CENSUS PROFILES

LES PROFILS DU RECENSEMENT DE 1986

YOUR TICKET TO ANY COMMUNITY IN CANADA

VOTRE LAISSEZ-PASSER POUR MIEUX CONNAÎTRE LES CANADIENS

The 1986 Profiles will put you on the fast track to any Canadian community you want to study . . .

You're looking for a fast introduction to the social and demographic realities of a city, a town, a municipality or an entire province. And you don't have the time to wade through piles of statistics.

Focus in on the area of your choice with a CENSUS PROFILE. Each PROFILE features more than 46 items of information on the area that interests you . . . from population counts, to the living arrangements of its elderly.

Choose a PROFILE on any one of

- 6009 Census Subdivisions (municipalities)
- 266 Census Divisions (counties)
- 282 Federal Electoral Districts
- 25 Census Metropolitan Areas
- 114 Census Agglomerations
- a variety of urban/rural breakdowns
- and, more.

With 52 publications in this series, we can fast track you to any destination you want.

For more information, call us at 1-800-267-6677 and request the Census brochure (which includes ordering information), or write us at:

Publications Sales
Statistics Canada
Ottawa, Ontario
K1A 0T6

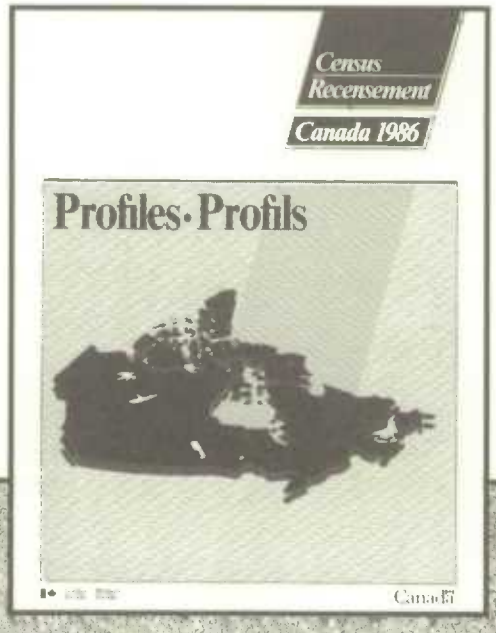

Le Canada et ses régions sont à votre portée grâce aux Profils du recensement de 1986.

Vous désirez connaître le portrait socio-démographique d'une province, d'une ville ou d'une municipalité en particulier, mais la perspective d'avoir à vous battre avec des montagnes de statistiques vous effraie?

Balayez toute appréhension! Les Profils du recensement de 1986 vous épargneront temps et effort. Chaque Profil présente plus de 46 éléments différents d'information sur chacune des régions répertoriées. Des chiffres de population aux données sur les modes de vie de la population âgée, vous saurez tout.

Vous n'avez qu'à faire votre choix. Et quel choix! Les 52 publications de la série portent sur:

- 6,009 municipalités (subdivisions de recensement);
- 266 comtés (divisions de recensement);
- 282 circonscriptions électorales fédérales;
- 25 régions métropolitaines de recensement;
- 114 agglomérations de recensement;
- diverses régions urbaines et rurales;
- et plus encore . . .

Pour de plus amples renseignements, composez le 1-800-267-6677 et demandez notre brochure, qui vous renseignera sur les modalités de commande. Ou, si vous le préférez, écrivez à:

Vente des publications
Statistique Canada
Ottawa (Ontario)
K1A 0T6

NEW! INCLUDES 1986 CENSUS DATA
SMALL BUSINESS SECTOR
CANADA U.S. TRADE IN SERVICES

NOUVEAU! COMPREND DES DONNÉES DU RECENSEMENT DE 1986 AINSI QUE DES DONNÉES SUR LES PETITES ENTREPRISES ET LE COMMERCE DES SERVICES ENTRE LE CANADA ET LES ÉTATS-UNIS

MARKET RESEARCH HANDBOOK 1987-1988

STATISTICS CANADA LIBRARY
BIBLIOTHÈQUE STATISTIQUE CANADA
1010700603

RECUEIL STATISTIQUE DES ÉTUDES DE MARCHÉ 1987-1988

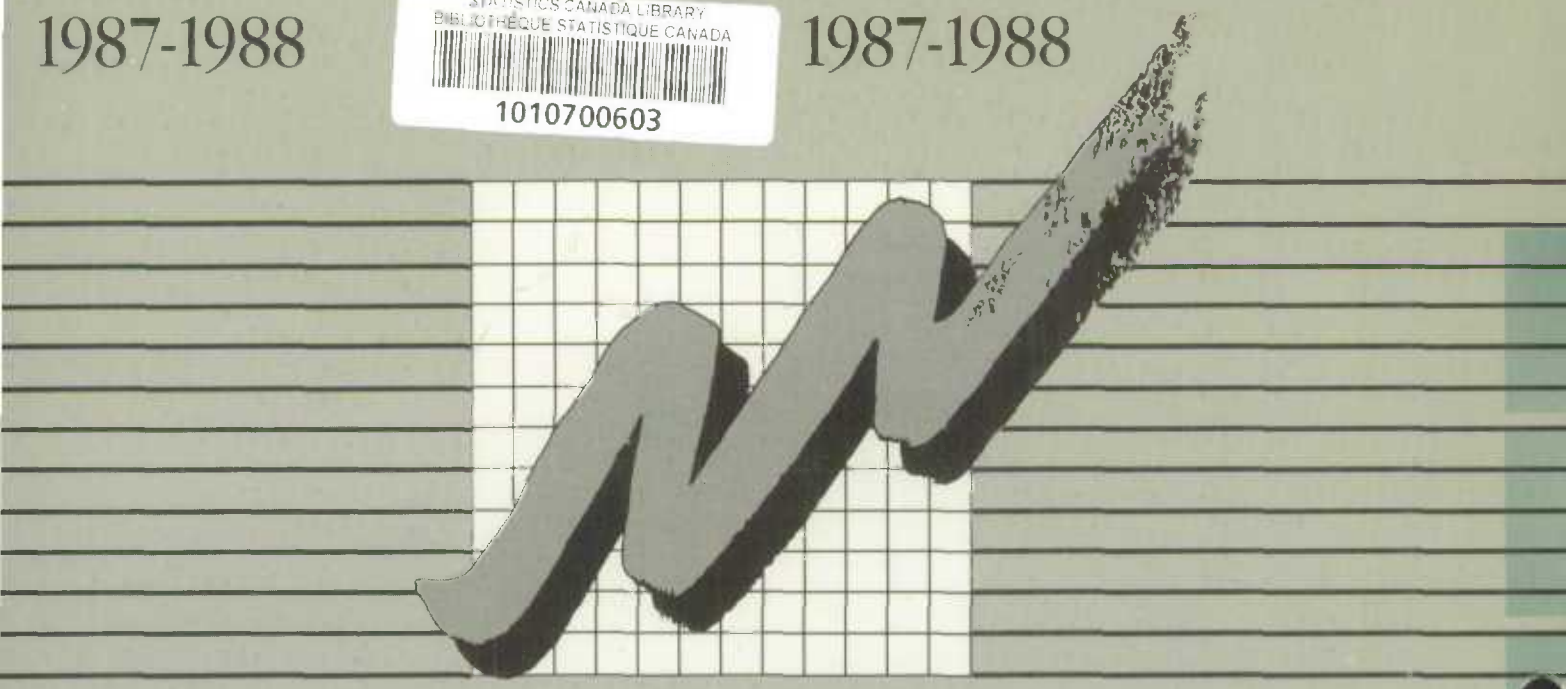

A SOUND INVESTMENT OPPORTUNITY

Invest in the most complete source of statistical information on the Canadian consumer market. The *1987-88 Market Research Handbook* gives you more facts on...

CONSUMERS
including income, education, family spending

THE ECONOMY
including investment, small business sector, labour markets

BUSINESS
including retail, finance and real estate, motor vehicles

59 CITIES
including housing, labour, consumer profiles

INTERNATIONAL TRADE
including Canada-U.S. trade in services, major trading partners

THE FUTURE
projections of social, economic and demographic trends, including consumer spending, incomes, prices

UN INVESTISSEMENT SÛR

Investissez dans la source d'information statistique la plus complète qui soit sur le marché canadien de la consommation. Le *Recueil statistique des études de marché, 1987-1988* vous donne plus de données sur:

LES CONSOMMATEURS
y compris les revenus, le niveau de scolarité et les dépenses familiales;

L'ÉCONOMIE
y compris l'investissement, les petites entreprises et le marché du travail;

LES AFFAIRES
y compris le commerce de détail, la finance, l'immobilier et l'automobile;

59 VILLES
y compris le logement, la main-d'oeuvre et le profil des consommateurs;

LE COMMERCE INTERNATIONAL
y compris le commerce des services entre le Canada et les États-Unis et les échanges entre le Canada et ses principaux partenaires commerciaux;

LA SITUATION À VENIR
c'est-à-dire des projections des tendances relatives aux dépenses des consommateurs, aux revenus, aux prix, etc.

THE *1987-1988 MARKET RESEARCH HANDBOOK* GIVES YOU MORE FOR YOUR MONEY.

This year, the *Market Research Handbook* is published in hardcover. It includes more than 700 pages of statistical tables, 59 charts, notes and definitions and an alphabetic index.

Catalogue Number 63-224 $85.00 in Canada $101.00 other countries

To order, complete the order form included or write to Publication Sales, Statistics Canada, Ottawa, Ontario, K1A 0T6. For faster service, using Visa or MasterCard, call toll-free 1-800-267-6677.

Please make your cheque or money order payable to the Receiver General for Canada/Publications.

Contact the Statistics Canada Reference Centre nearest you for further information.

LE *RECUEIL STATISTIQUE DES ÉTUDES DE MARCHÉ, 1987-1988* VOUS EN DONNE PLUS POUR VOTRE ARGENT.

Le *Recueil statistique des études de marché* possède maintenant une couverture rigide. Il comprend plus de 700 pages de tableaux statistiques, 59 graphiques, des notes, des définitions et un index.

N° 63-224 au répertoire Canada: $85 l'exemplaire Autres pays: $101 l'exemplaire

Vous pouvez commander en remplissant le bon de commande ci-joint ou en écrivant à Vente des publications, Statistique Canada, Ottawa (Ontario), K1A 0T6. Si vous désirez obtenir un service plus rapide, téléphonez au numéro sans frais 1-800-267-6677 et portez votre commande à votre compte Visa ou MasterCard.

Veuillez faire votre chèque ou mandat-poste à l'ordre du Receveur général du Canada – Publications.

Pour obtenir plus de renseignements, n'hésitez pas à communiquer avec le centre de consultation de Statistique Canada le plus près de chez vous.