CIVILITÉ EN LIGNE

Comment protéger mon enfant contre la cyberintimidation?

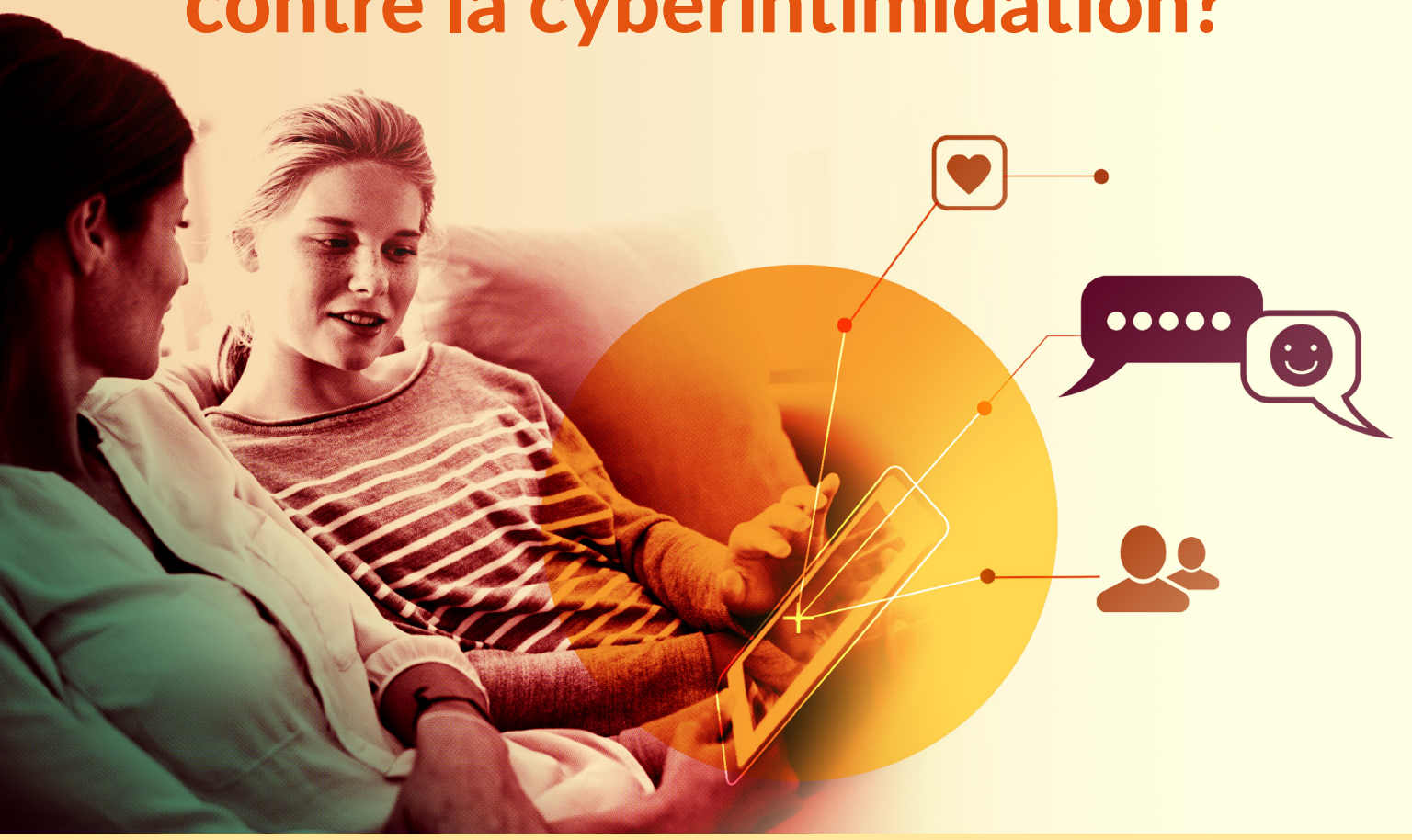

Qu'est-ce qui se passe en ligne?

La cyberintimidation signifie **embarrasser**, **humilier** ou **harceler** une personne en ligne.

42 % des **jeunes** disent avoir déjà subi de la **cyberintimidation**.

71 % ont été **témoins** de **cyberintimidation** et ont fait quelque chose pour y remédier.

Que peuvent faire les parents?

1. **Posez des questions** à votre enfant sur les sites, jeux et applications qu'il utilise et comment il discute en ligne avec ses amis.
2. **Faites-le parler** de ses expériences, bonnes ou mauvaises.
3. **Encouragez-le** à venir vous voir d'abord s'il a un problème.

Obtenez votre Guide de
#CIVILITÉENLIGNE
à l'intention des parents

PENSEZCYBERSECURITE.CA

Gouvernement du Canada
Government of Canada
Canada